A. DANZIGER
RIGA · ST.-PETERSBURG · MOSKAU.
ETABLISSEMENT FÜR FÄRBEREI UND CHEMISCHE WÄSCHEREI.
SPEZIALABTEILUNG FÜR GESTÄRKTE HERRENWÄSCHE.

Rigasches Adressbuch 1912

Russische Bank
für Auswärtigen Handel, Filiale Riga
Jakobsstrasse 6/8, im eigenen Hause.
Telefon 1472 Direktion. 1772 Bureaux. 4620 Giro u. Kasse. 2472 Akkreditive, Korrespondenz.
Telefon 1700 Devisen, Fonds. 4820 Buchhalterei. 2872 Diskonto, Inkasso.

Handels- & Industrie-Gesellschaft
T. J. Hagen
Vom 1. Juli ab Sandstr. 23.
Sieh Seite 628.

J. W. Gussew,
gegründet 1852
Riga,
Bakun-Tabak-Fabrik
Mehl- und Kolonialwaren-Engroshandlung.

Uhren
Einfache bis zu Sternwarten-Uhren höchster Präzision, erbaut in eig. Präzisions-Werkstatt.
Reparaturen. · Alexanderboulev. 1.
Kundt
Gegründet 1821.

Absolut beste Schokolade! Grösster Verkauf der Welt!
Schweizer Schokoladen.
F. L. Cailler

Nicht verleihbar
Herder-Institut

AA 46 VIII R 44 P 1

C. D. Bienemann & Co.

Riga

Grosse Jakobstrasse 30

General-Agentur
der
Versicherungs-Gesellschaft

„Rossija"

Versicherung
von
Prämien-
Losen

An- und Verkauf
von Prämien-Losen

Telefon 46 76 Büro
„ 46 88 Privat

Postfach 666

J. G. Herder-Institut Marburg

T 72 760 077

47 IX R-21

Moskau 1882. Nishny-Nowgorod 1896.

Aktiengesellschaft
der
Branntweinbrennerei, Hefefabrik, Spritrektifikation u. Destillatur

A. Wolfschmidt in Riga.

Auf allen Ausstellungen mit den höchsten Auszeichnungen prämiiert:
2 Reichsadler,
14 goldene Medaillen,
4 silberne Medaillen,
4 Bronze-Medaillen,
5 Ehrendiplome,
„Grand Prix“ Paris 1900.

AB P
1847
Besteht seit 1847.

Filialen:
in St. Petersburg,
Erbsenstrasse 34;
in Hamburg,
Grimm 3.

Press-Hefe.
Spiritus
zu technischen u. chemischen Zwecken.

Kümmel, Pomeranzen.
Armagnac,
verschied. Branntweine
Frucht-Aufgüsse,
Naliwken, Liköre,
Essenzen u. Extrakte.

Chemische Abteilung.
Aether valerianicus,
„ butyric.,
„ formic.
u. a.

Fabrik hygroskopischer Watte.

Rum, Cognac, Arac mit Zollbanderolle und eigener Füllung.

Spezialität:

Livl. Pielbeeren-Essenz, Livl. Pielbeeren Nr. 00, Pielbeeren-Essenz, Njesch. Rjabinowka, Livl. Bitter, Subrowka, Malorossiskaja Saposlanka, Ungarischer und Türkischer Bitter, Rigasche Naliwken.

Echter Rigascher Kunzens' Kräuterbalsam,

aus den verschiedensten Kräutern und Wurzeln hergestellt.

Die Erzeugnisse unserer Spritfabrik sind in allen Weinhandlungen käuflich.

Engros-Preiskurante gratis.

Gesellschaft

der

Rigaer Cementfabrik und Oelmühle

C. Ch. Schmidt

empfiehlt

Portland-Cement,
Roman-Cement,
Leinöl,
Speiseöl,
Firniss, hell und dunkel,
Firnisssatz,
Rüböl, roh und raff.,

künstliches Brennöl,
Cocosöl, Cochin.,
Cochinol (Cocosbutter) reines Pflanzenfett,
Leinkuchen,
Rapskuchen,
Cocoskuchen,
Oelfarben

eigener Fabrikation.

Comptoir: Riga, kleine Schwimmstrasse Nr. 4.

Moskau, St. Petersburg } bei Herren Wogau & Co.,
Rostow a. Don bei Herrn A. W. Engelmann,

Odessa bei Herrn L. J. Kogan,
Wilna bei Herrn L. J. Rapoport,
Warschau bei Herrn Herm. Meyer,
Libau, Windau } bei Herren Edgar Lyra & Co.

Engl. Magazin J. REDLICH,

gegründet 1857. RIGA.

Abteilung 1.

Sämtliche Werkzeuge. Fabrik-Artikel. Stahlwaren. Baubeschläge.

Spezial-Kataloge:

Bienenzucht-Artikel.
Gerber- und Sattlerwerkzeuge.
Baubeschläge.
Petroleum-Heizöfen und Dauerbrandöfen.
Geräte für Forst- und Garten-Kultur.
Holder-Gartenspritzen.
Allweiler Flügelpumpen.
Geräte für die Waschküche.

Abteilung 2.

Küchen- und Wirtschafts-Einrichtungen.

Spezial-Preislisten.

Das Lager ist stets assortiert in Neuheiten für Haus und Küche.

Vertretung und Lager für:

Zeit und Geld spart

Heinzelmännchen

kocht
bratet
backt
ohne Feuer,
ohne Aufsicht.

Praktisch für jeden Haushalt!

Spezial-Preislisten.

Weck's

Frischhaltung

aller

Nahrungsmittel.

Koche auf Vorrat.

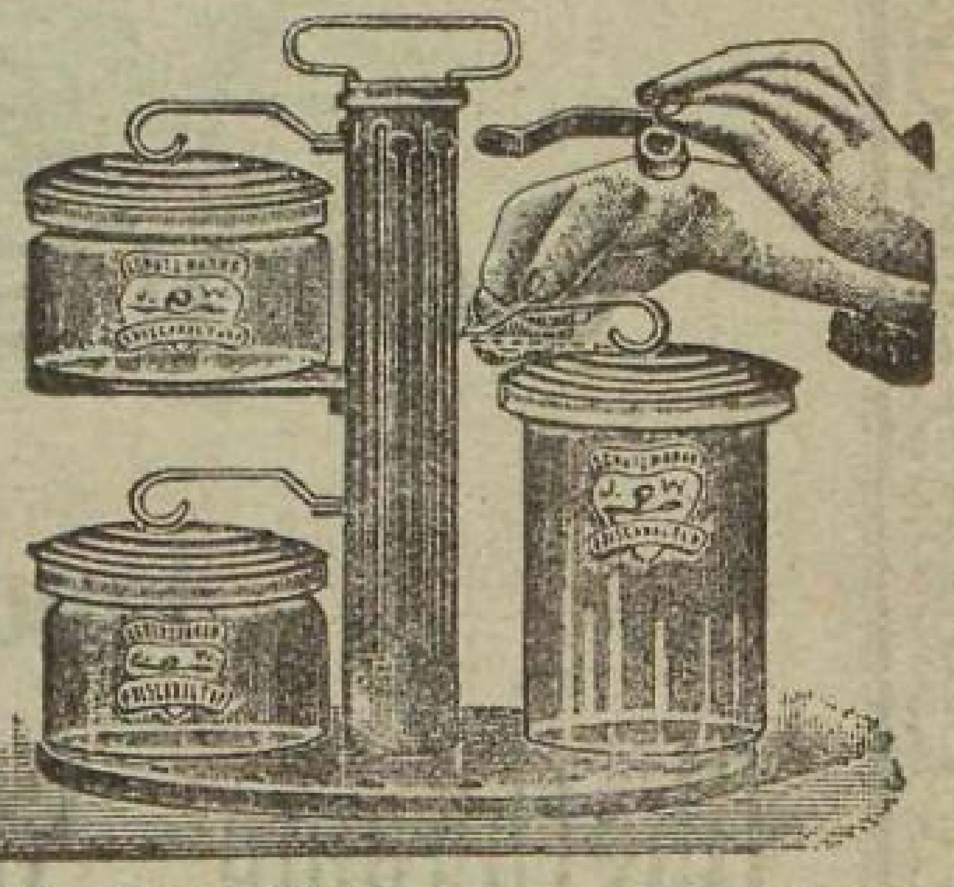

Spezial-Preislisten.

Abteilung 3.

Sport-Artikel für jede Saison.

Spezial-Preislisten:

Sport u. Gymnastik, Wintersport, Angelsport, Bootbeschlag u. Zubehör für Yachten.

Abteilung 4.

Sämtliche Musik-Instrumente. Eigene Werkstätte für Musik-Instrumente.

Prämiiert Riga 1901 mit der silbernen Staatsmedaille.

Solo-Instrumente
für Schule und Haus.

Reichhaltiges Lager in
alten eingespielten Geigen,
Bratschen und Celli.

Neubau von Streich- und
Blas-Instrumenten.

Kunstgerechte Reparatur
an Geigen u. Streich-Instrumenten,
Blas- und Schlag-Instrumenten.

Musik-Preiskurante gratis.

Haupt-Dépôt für
Grammophone u. Platten

C. H. Wagner,

Handelsgärtnerei und Samenhandlung

Gegründet 1816. **RIGA,** Gegründet 1816.

empfiehlt alle

Gemüse-, Blumen-, Baum-

und

landwirthschaftlichen Samen,

Obstbäume, Sträucher, Alléebäume, Ziersträucher,

ROSEN

etc. etc. etc.

SAMEN-CATALOGE erscheinen im December, BAUM- und PFLANZEN-CATALOGE im Juli und werden auf gefl. Verlangen gratis und franco zugesandt.

Maschinen- und Apparatebauanstalt.

Wm. Minuth, Riga,

Fabrik und Lager Gertrudstraße Nr. 28.

Gründungsjahr 1860.

Telegr.-Adr.: Minuth, Riga. Telephon Nr. 332.

Höchste Auszeichnung

Ehrenpreis.

Riga 1901.

Silber-Staatspreis

Wien, 1904.

Bronzene Medaille

Riga, 1880.

Goldene Medaille

Riga, 1883.

Silberne Staats-Medaille

Mitau, 1888.

Vollständige Einrichtungen und einzelne Maschinen, Apparate und Geräte

für

Brauereien ▫ Brennereien ▫ Sprit-Rektifikations-Anstalten ▫ Chemische Fabriken ▫ Anstalten zur Herstellung moussierender Getränke etc.

Technisches Bureau

zur Ausarbeitung von Projekten und Plänen für Neu- und Umbauten.

Pumpen, Armaturen, Röhrenleitungen, Badeeinrichtungen, Kochanlagen.

Reparatur-Werkstätten.

Feuer-Versicherungen
auf Fabriken, Häuser, Waren und Mobiliar.

Eichenes Parkett.

Rigaer Knochenmehl.

Blei * Zinn * Zink * Kaminkohlen
Heizcoke * Feuerziegel * Feuerton
Steinkohlenteer.

Herm^n^ Stieda,

Riga, Marstallstrasse № 24.
Fernsprecher № 37 und 2479.

Gesellschaft der Auskunfteien

S. Klaczkin & Co.

Rigaer Filiale:

Herrenstrasse 1, W. 5, Telefon 1553, Postfach 437.

Direktor: Cand. jur. **Herbert Girgensohn.**

Geschäftshaus der Firma Moritz Feitelberg A.-G. in Riga.

Grösste Auswahl
sämtlicher Modewaren

als: Spitzen, Bänder, Tülle, Besätze etc. etc.

Handschuhe u. Strümpfe. ○ Sonnen- u. Regenschirme.

Sämtliche Woll- und Baumwollgarne.

Eigene Fabrikation

von: **Blusen, Ober- und Unterröcken, Kleidern** usw.

Damen-Wäsche ◎ ◎ ◎ Herren-Artikel

in sehr grosser Auswahl.

Riga, Sünderstrasse 6.

Libau, Kornstrasse 41.

Telefone in **Riga:**
Kontor Nr. 3961.
Engroslager und Expedition Nr. 379.
Detailgeschäft Nr. 757.

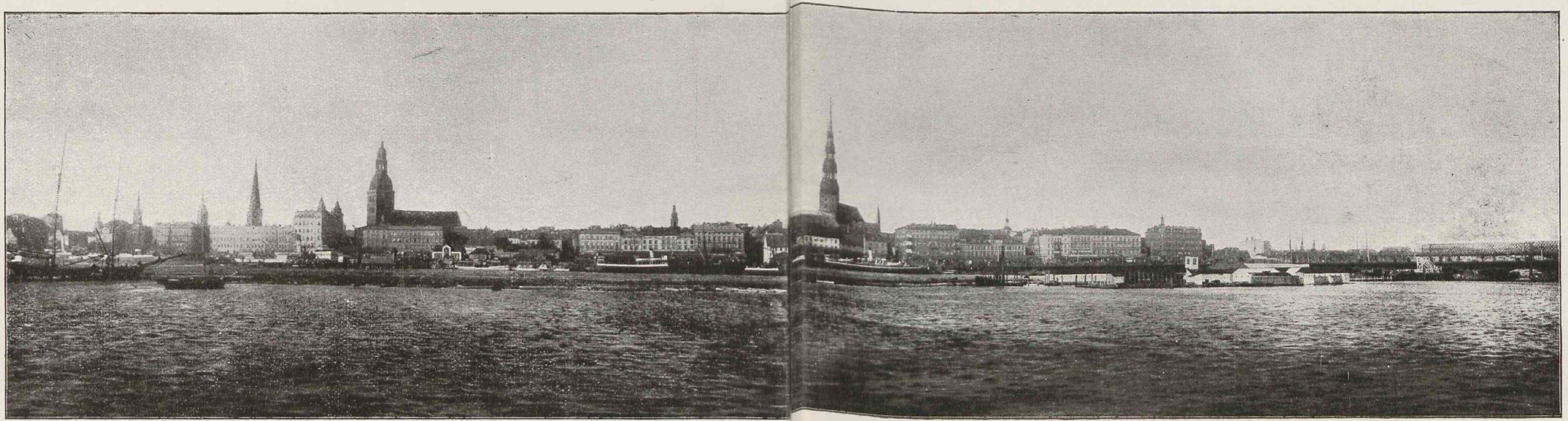

Druckplatte von Paul Kerkovius. Papier von Oskar Miedtke. Druck von A. v. Grothuss. Aufnahme von W. Bonitz.

Riga, von der Düna aus gesehen.

J. G. Herder-Institut Marburg

Kommandit-Gesellschaft
Adolf Schultze & Co.
Kunstgewerbl. Werkstätten.
Riga

Fabrik: Schreyenbusch, Atlasstr. 2. Tel. 2398
Stadtgesch.: Schlossstr. 25 Tel. 133

Postfach № 1017

Ausführung geschmackvoller Wohnungseinrichtungen bis zur compl. künstlerischen Ausstattung luxuriöser Wohn- u. Repräsentationsräume.

Eigene Tischlerei, Polster- u. Dekorations-Werkstätten.

Offener Gesellsch.: Adolf Schultze
B. von Campenhausen
Atelier Leitung: Arch. Ernst Bengen.

Album von Riga.

Fotografie von W. Bonitz. Autotypie von Paul Kerkovius.

Das deutsche Stadt-Theater.

Nach jahrhundertelangen Versuchen, der dramatischen Muse in Riga ein festes Heim zu verschaffen, gelang es erst 26. (15.) September 1782, ein stehendes Theater in dem noch jetzt vorhandenen Mussengebäude in der Königsstrasse zu eröffnen. In diesen Räumen haben Holtei als Direktor, Richard Wagner als Kapellmeister gewaltet. 1860—1863 wurde auf dem Gelände der ehemaligen Pfannkuchenbastion nach den Plänen des Petersburger Akademikers L. Bohnstedt von den Architekten Hess und Scheel das schöne neue Theatergebäude errichtet, das am 10. September (29. August) 1863 eröffnet wurde. Ein Schadenfeuer vernichtete am 26. (14.) Juni 1882 am hellen Tage das Innere vollständig. Nachdem die traurige, rauchgeschwärzte Ruine Jahre lang gen Himmel geschrieen hatte, und die Vorstellungen in einem hölzernen Interimstheater gegeben worden waren, liess die Stadtverwaltung endlich durch den Stadtarchitekten Reinhold Schmäling das Haus in neuer Pracht erstehen, von aussen ziemlich unverändert, inwendig aber durch den Erbauer bedeutend verbessert. Der Neubau wurde am 13. (1.) September 1887 eröffnet.

...er-Institut Marburg

G. Pirwitz & Co., Riga

Maschinenfabrik u. Eisengiesserei.

Gegründet 1877.

Nishni-Nowgorod 1896: Goldene Staatsmedaille.

Riga, Jubil.-Ausstellung 1901: Höchste Ausz. (Grand prix).

Spezialitäten: Francisturbinen u. Centrifugalpumpen, Sägemühlen u. Mahlmühlen.

Ueber 850 Turbinenanlagen ausgeführt

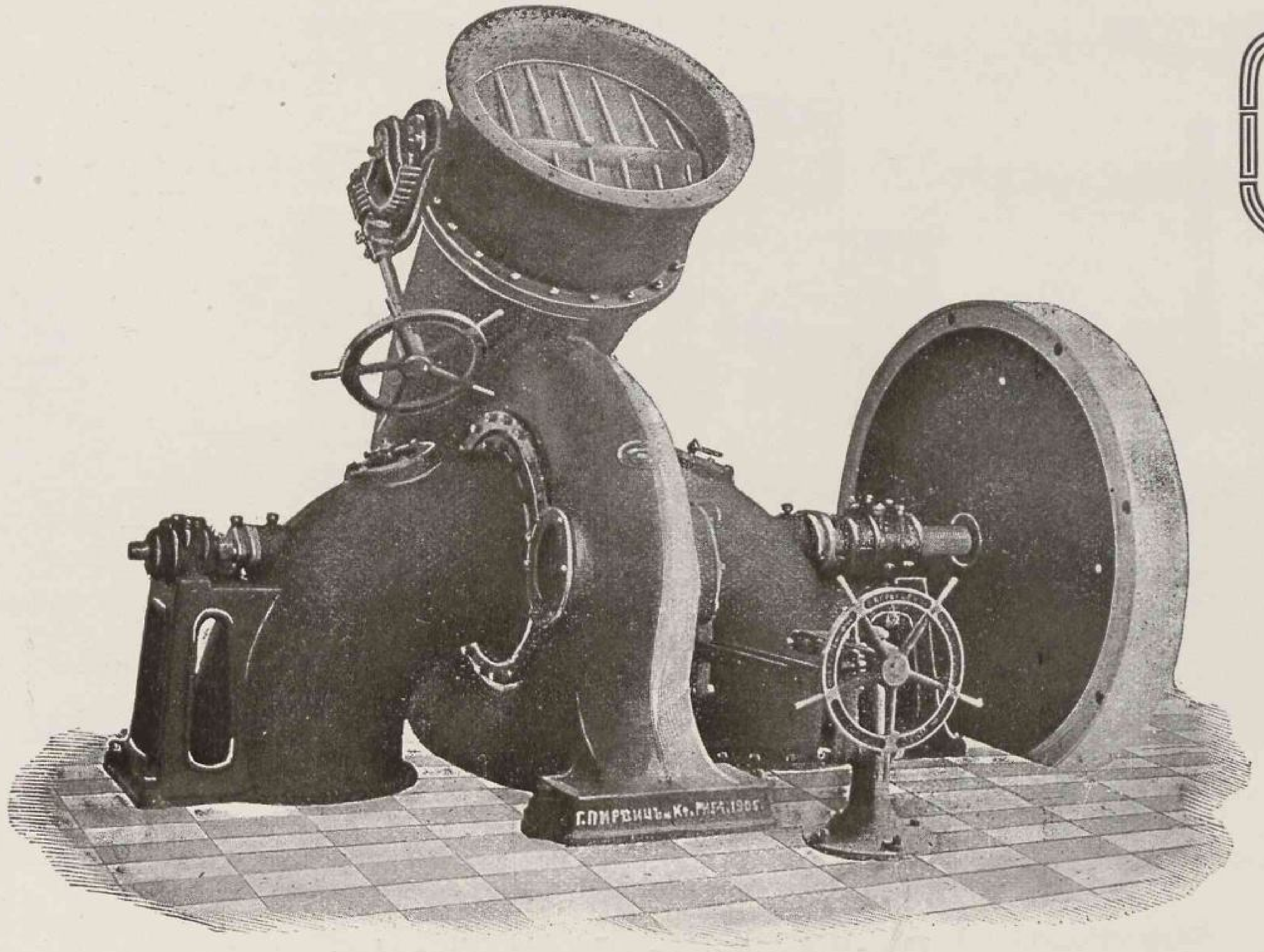

Francisturbine von 175 Pferdestärken,
ausgeführt in 2 Exemplaren für die Krons-Alexanderwerke in Petrosawodsk (Onega-See).

Transportables Sägegatter
in Hunderten von Exemplaren geliefert.

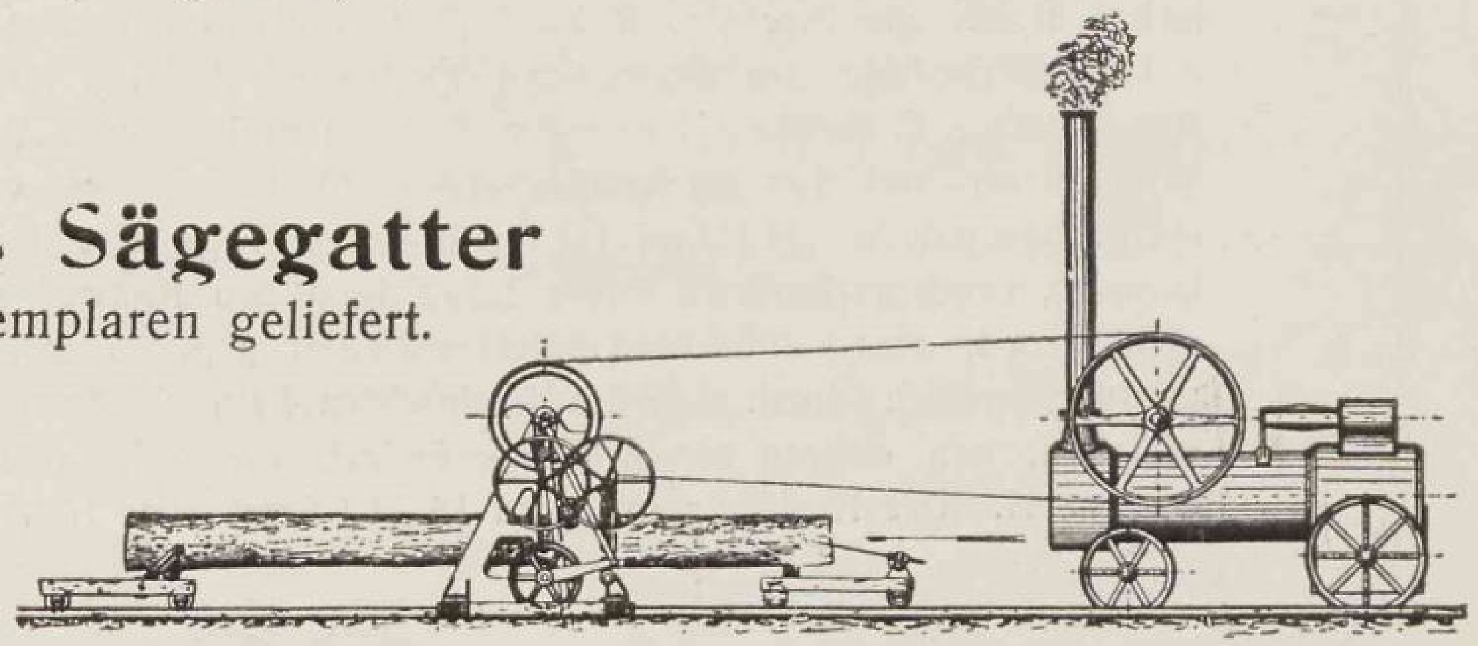

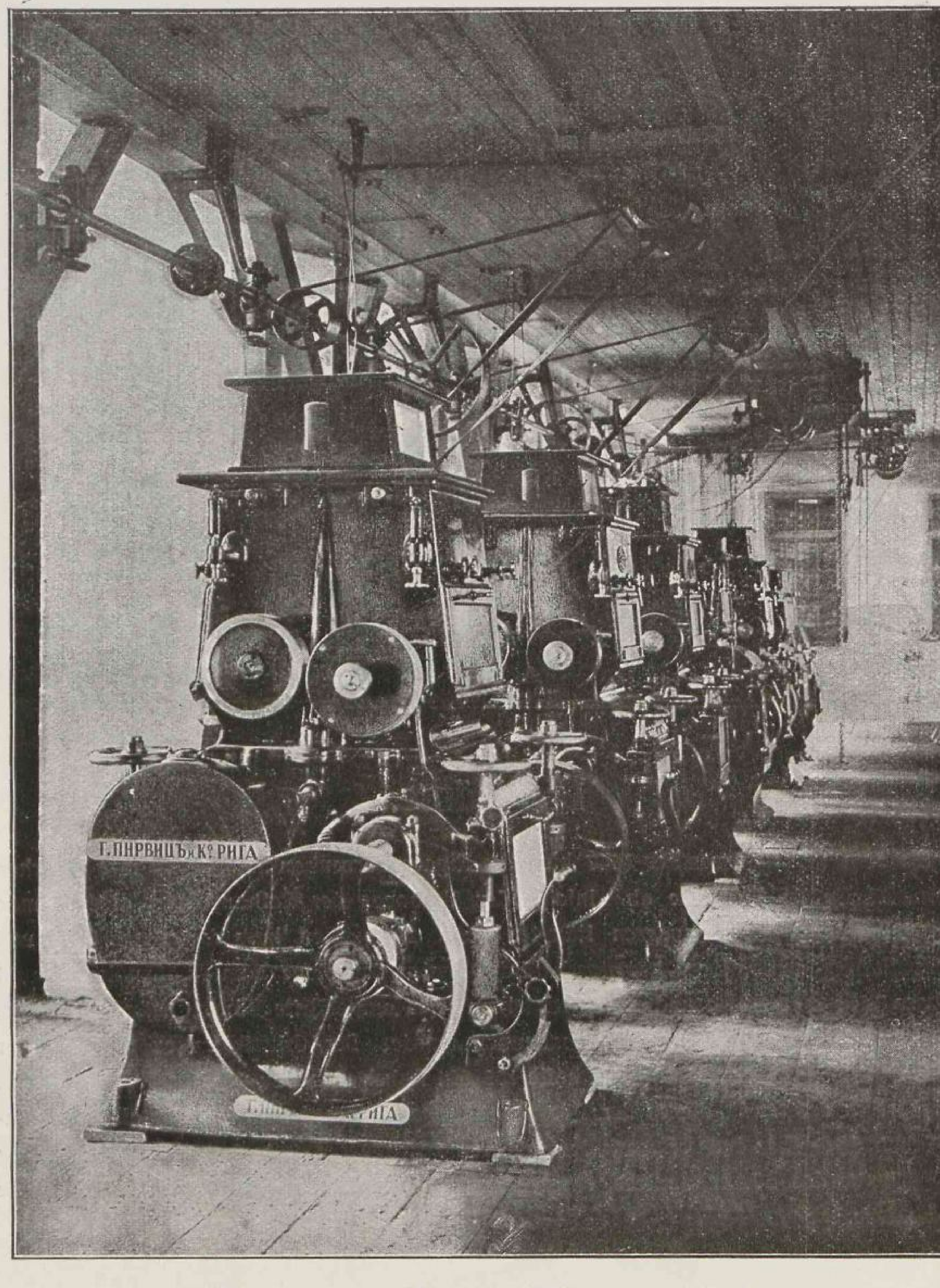

Montagehalle für Walzenstühle.

Album von Riga.

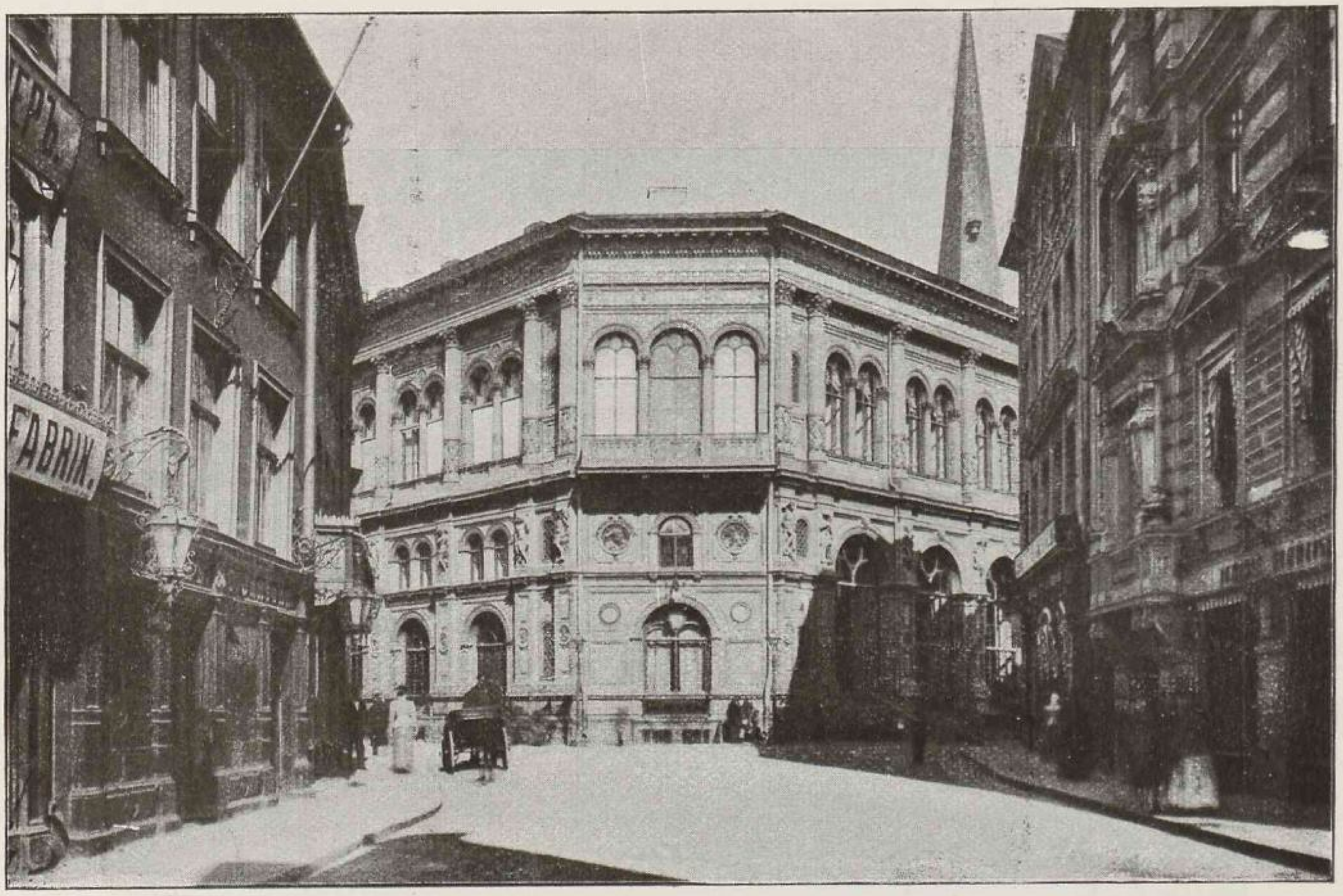

Fotografie von W. Bonitz, Riga. Autotypie von Paul Kerkovius, Riga.

Die Börse.

Bis zum 13. (1.) Dezember 1847 hielt die Rigaer Börsenkaufmannschaft ihre täglichen Zusammenkünfte im Rathause ab. Infolge des Umbaues der Rathausräume siedelte man zeitweilig ins Haus der Schwarzen Häupter über. Inzwischen liess die grosse Gilde und die Börsenkaufmannschaft auf gemeinschaftliche Kosten das obige vom Akademiker Harald von Bosse 1851 entworfene und vom Architekten Hess aufgeführte Börsengebäude errichten, das im Oktober 1855 in Benutzung genommen wurde. Der Grundplatz an der Ecke der Schloss-, Scheunen- und Jakobsstrasse hatte 105 801 Rubel, der Bau 298 903 Rubel gekostet. Jetzt gehört es der Stadt, die es der Börsenkaufmannschaft auf ewige Zeiten als ein nutzbares Lehen übergeben hat. Ausser dem grossen Börsenversammlungssaale enthält es die Geschäftsräume des Börsenkomitees, einen grossen Ballsaal mit Nebenräumen, sowie einige Privat-Kontore.

Herder-Institut Marburg

Album von Kurland.

Jul. Gessau, Goldingen Fot. Paul Kerkovius, Riga Aut.

Die Rummel bei Goldingen.

Der Windaufluss bildet bei der Stadt Goldingen einen Wasserfall, die Rummel. Er stürzt dort seine gewöhnlich nur 1—2 Fuss tiefen Fluten über eine etwa 5 Fuss hohe Kalkschwelle, die quer über den ganzen Fluss gelagert ist. Das Sprichwort sagt, dass man in Goldingen die Kinder an die Bäume hängt und Fische in den Lüften fängt. Die Feldarbeiter hängen nämlich noch heute die Bettkörbchen mit ihren kleinen Kindern in die Aeste eines schattigen Baumes und überlassen das Schaukeln den Winden. Und wenn zur Laichzeit ganze Scharen von Lachsen und Wemgallen stromaufwärts ziehen, so nehmen sie das sich ihnen entgegenstellende Hindernis, indem sie hoch durch die Luft von unten nach oben springen. Listige Menschen hängen nun Körbe hin, worein die Fische fallen, und woraus sie von Zeit zu Zeit mühelos von den Fallenstellern aufgelesen werden. So macht man es noch heute wie wohl schon vor Jahrhunderten.

J. G. Herder-Institut Marburg

Gesellschaft zur Fabrikation von Holzbearbeitungsmaschinen

„STELLA"

Wold. Pitzken & Co.

Riga, Matthäistrasse Nr. 78. ※ Telephon Nr. 819.

Erste alleinige Spezialfabrik Russlands.

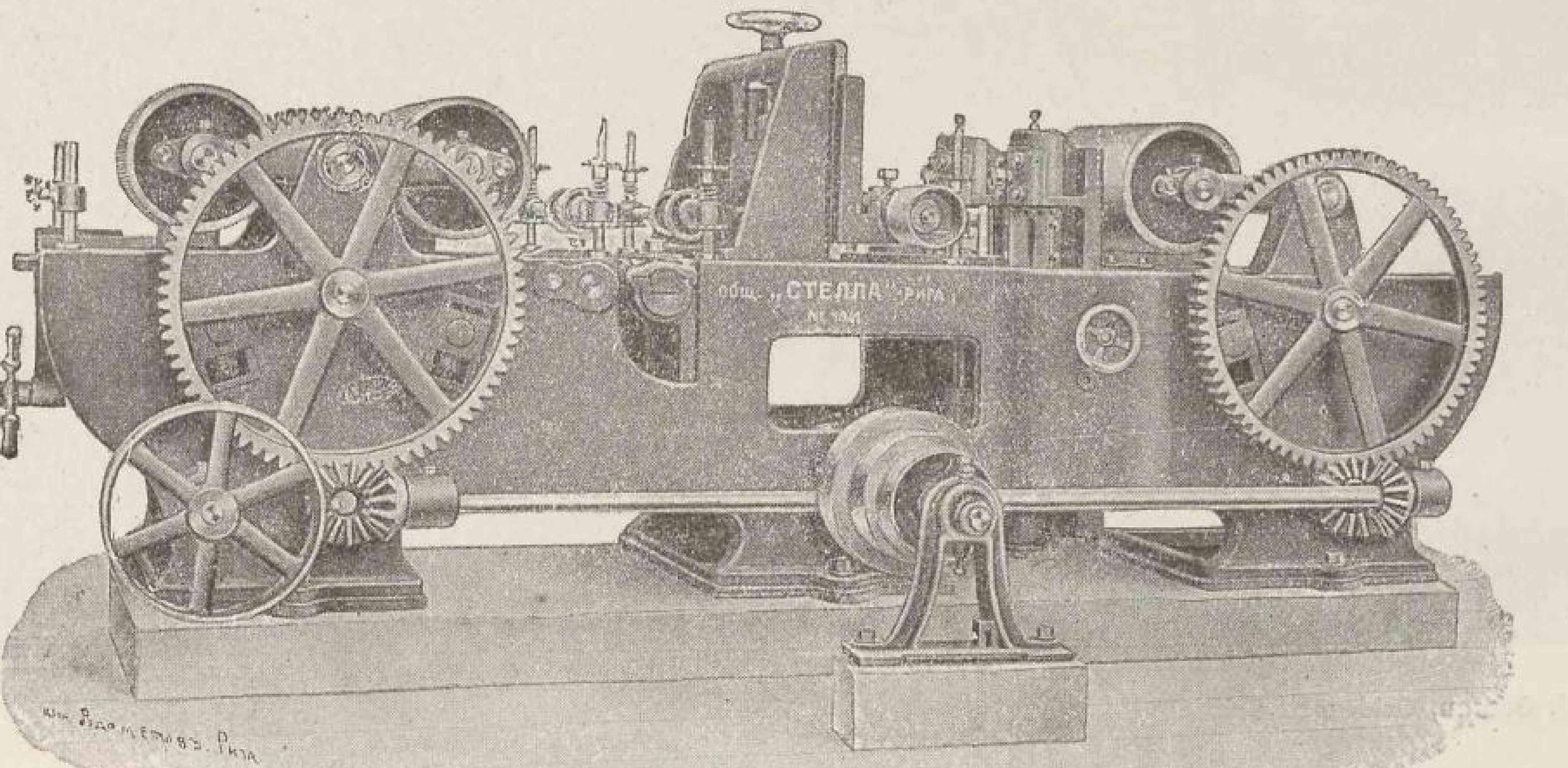

Sägemühlen.

Maschinen

für die gesamte Holzindustrie.

Kiepert, Mitau Fot.

Schloss Würzau.

Die unter Herzog Peter auch in Kurland übliche Sitte des Hofes, namentlich den Sommer auf Lustschlössern zu verleben, liess die Schlösser Schwethof, Würzau und Friedrichslust entstehen. Würzau liegt 15 Werst von Mitau. Schon die Kaiserin Anna liess hier ein kleines Lusthaus gegenüber einem Park von alten Lindenalleen errichten. An dieses baute Herzog Ernst Johann zwei grössere Flügel rechteckig an und Herzog Peter setzte in das Häuschen Annas noch einen wuchtigen sechseckigen Mittelbau. Er verschönte auch das Schloss im Innern aufs prächtigste. Jetzt ist das Lustschloss — eine Kaserne.

J. G. Herder-Institut Marburg

Karl Schulz Fot. F. O. Schulz, Libau Aut.

Die Burg Grobin.

Das feste Schloss wurde 1245 gegründet, 1262 zerstört, aber 1290 stärker wieder aufgebaut. Die Schweden nahmen es 1659 und 1701, zerstörten es aber nicht. Zu Napoleons Zeiten waren noch die Behörden darin untergebracht. Mangels angemessener Pflege verfiel es aber immer mehr, sodass schon gegen 1825 die Behörden in ein gegenüber errichtetes neues Gebäude ausgesiedelt werden mussten. Um die Ruine herum ist jetzt ein öffentlicher Garten angelegt worden.

J. G. Herder-Institut Marburg

Marshall, Sons & Co., Ltd.

Gainsborough, England.

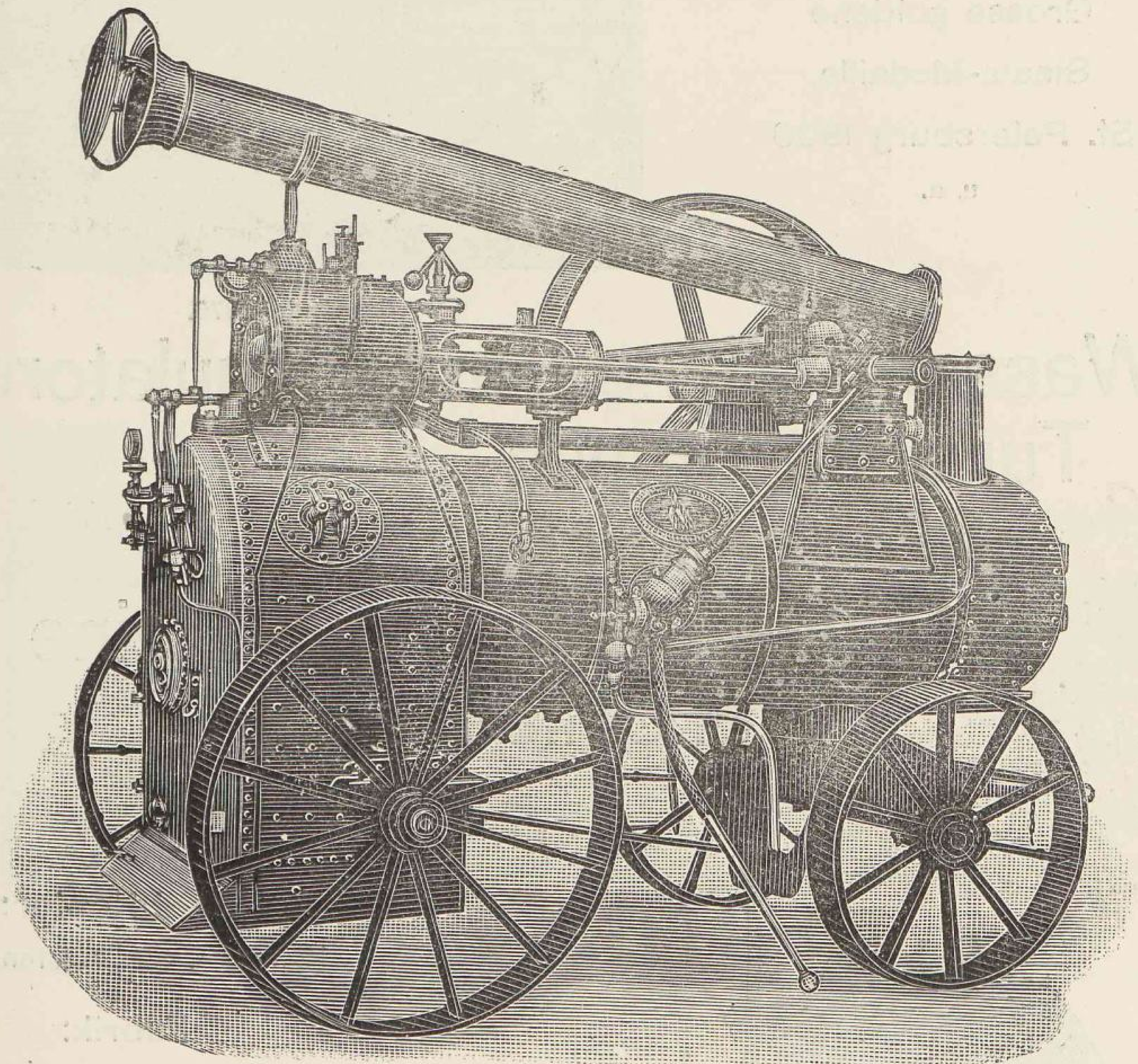

General-Vertreter

für Livland, Ehstland und Kurland

W. Meslin, Riga — Reval.

Ferdinand Meyer & Ko., Riga.

Grosse goldene
Staats-Medaille,
St. Petersburg 1909
u. a.

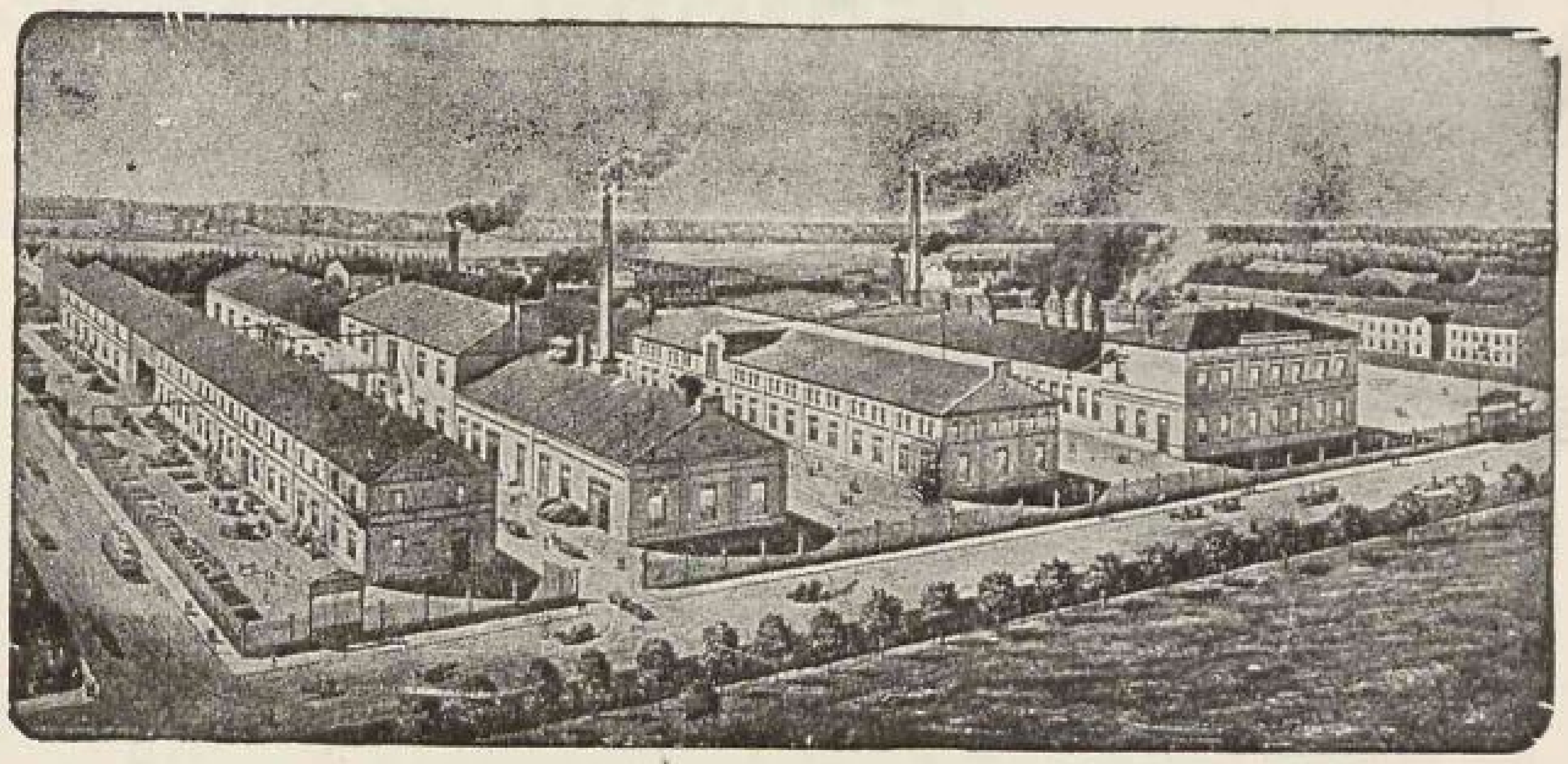

Gegründet 1876.

Wasser-Turbinen mit Regulatoren
Turbinenpumpen
Mühleneinrichtungen
Kunst- und Natur-Steine
Transmissionen

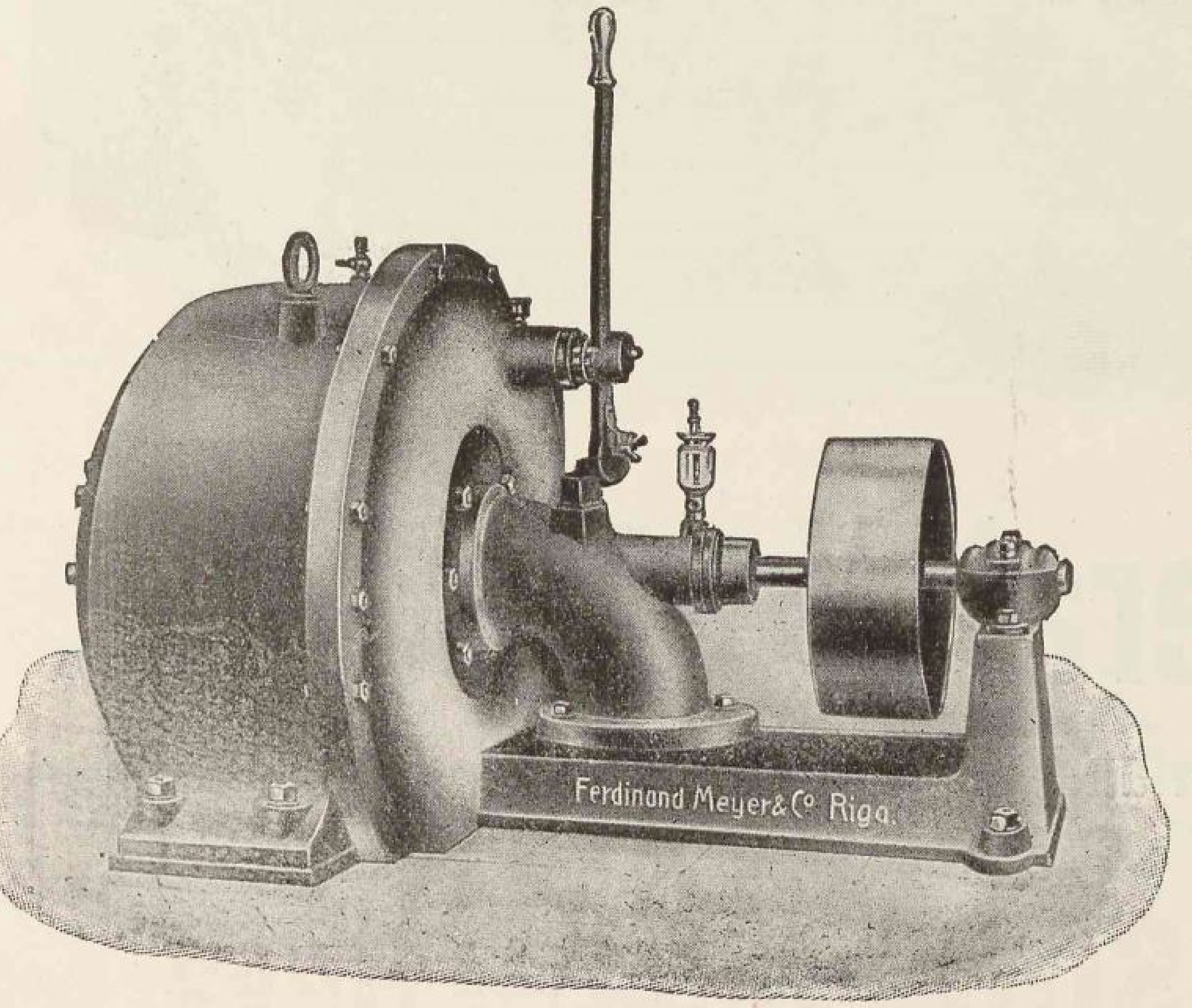

Francis-Kessel-Turbine 10 HP. bei 45 Fuss Gefälle
Laufrad-Durchmesser 200 mm. = $7^7/_8$ Zoll.

Stadt-Kontor:
Königsstr. 32, Telefon 536.

Fabrik:
Kalnezeemsche Strasse 36,
Telefon 751.
Haltestelle der elektrischen Strassenbahn.

Telegramm-Adresse:
Ferdinand Meyer, Riga.

Album von Kurland.

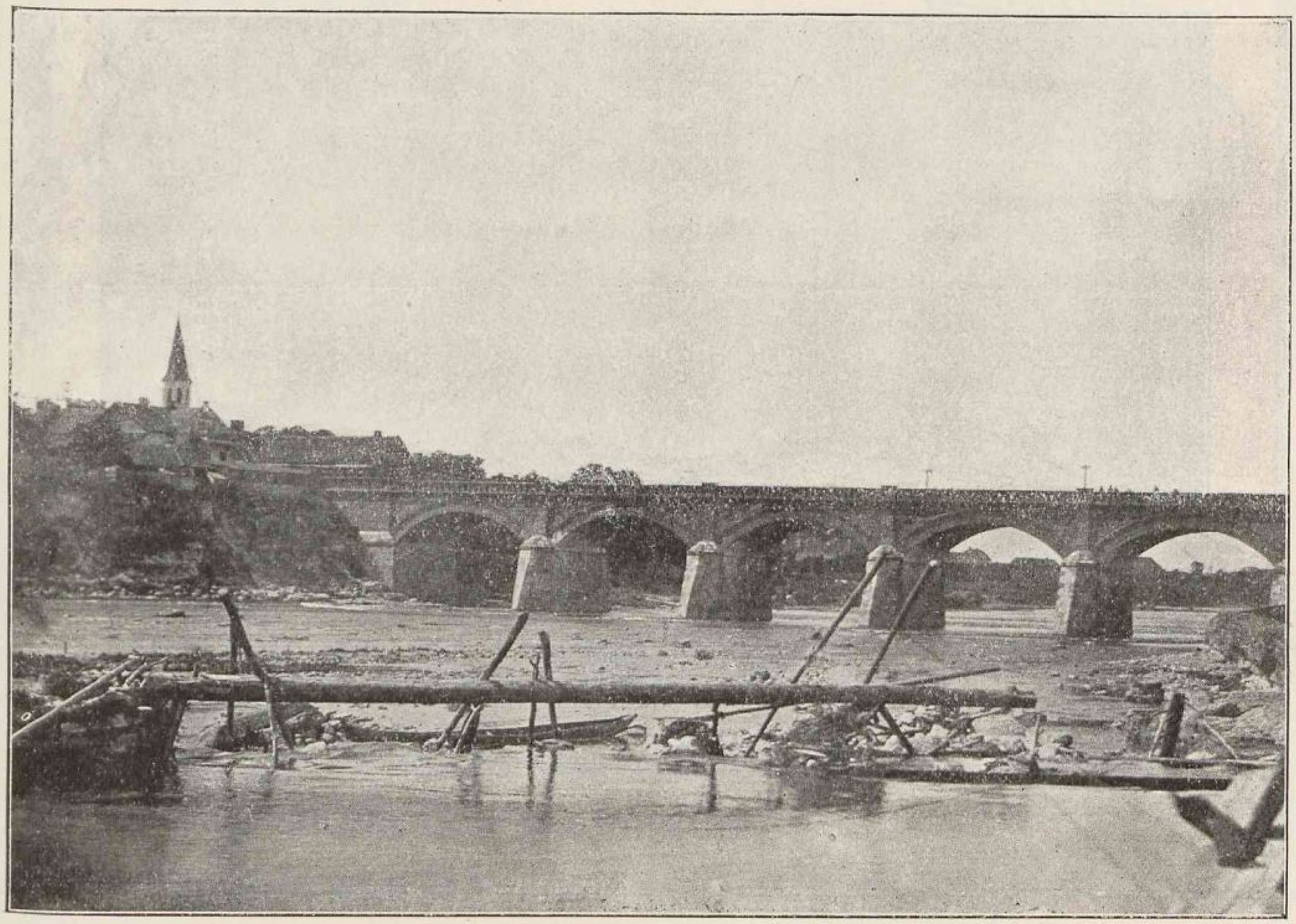

Adolf Richter Fot. Paul Kerkovius Auf.

Die Windaubrücke in Goldingen.

Nachdem die aus Ordenszeiten stammende Brücke zwischen den hohen Ufern der Windau im Jahre 1615 in den Fluss gestürzt war, und nachdem 1659 die Polen sogar die im Flusse liegenden Brückenketten geraubt hatten, war länger als 200 Jahre von einer Brücke keine Rede mehr gewesen. Erst 1873 und 1874 wurde die obige aus Ziegeln gemauerte Brücke von den Ingenieuren Chitrowo, F. Stapprani und C. Blumenthal aus Landes-Praestanden erbaut.

J. G. Herder-Institut Marburg

Album von Kurland.

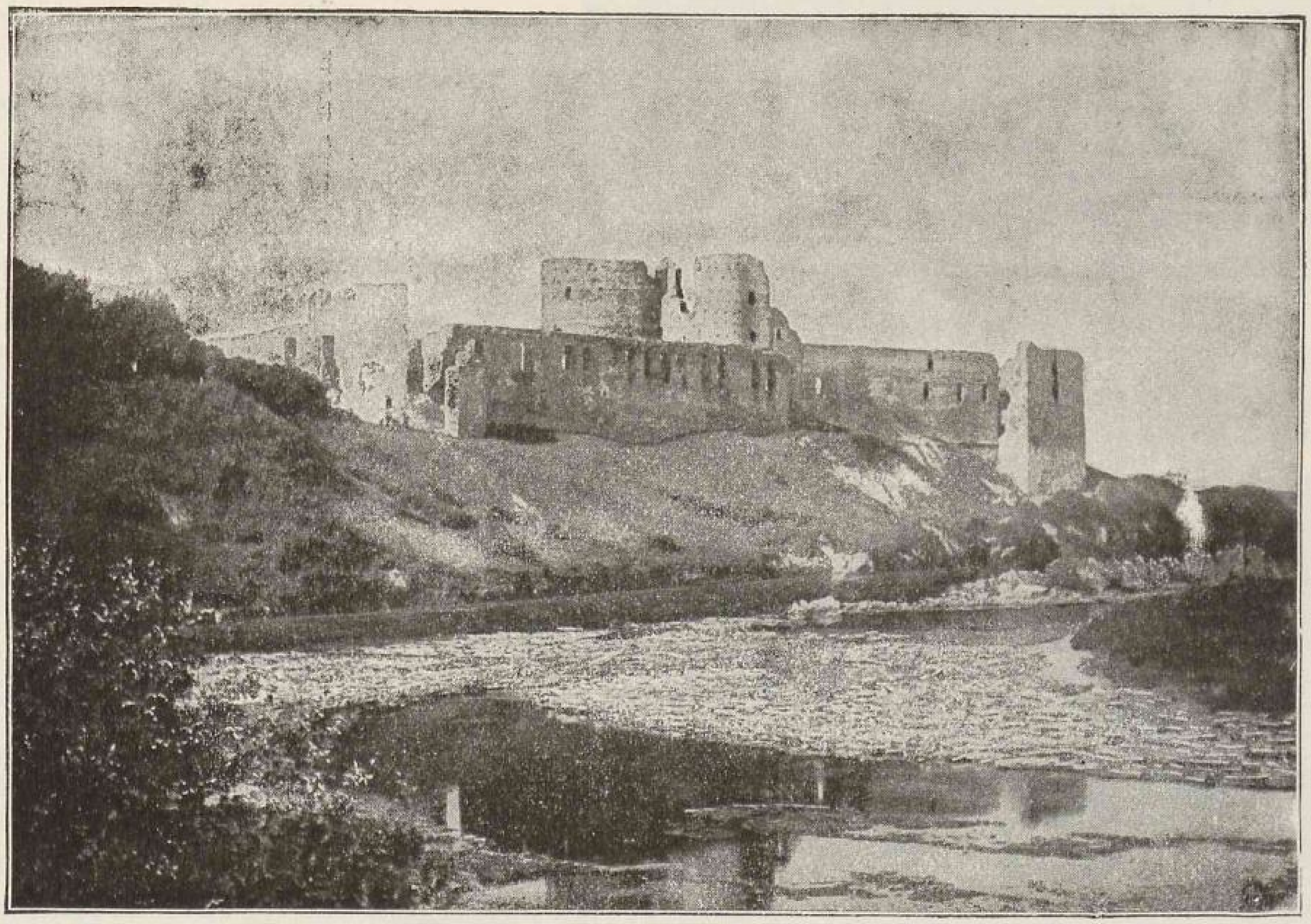

J. J. Weber, Leipzig Aut.

Die Bauskenburg.

Die etwa 1450 gebaute, 1590 und 1599 verstärkte Burg wurde von den abziehenden Russen 1706 in die Luft gesprengt. Von einem Teile der ausgedehnten Ruine sind die Mauern und Fensteröffnungen einer Zimmerreihe nach Norden zu, am schroffen Abhange der Memel, noch ziemlich gut erhalten, man kann sogar noch das Quaderwerk am Kalkanwurfe erkennen. Der Westbau steht mit seinen mächtigen Umfassungsmauern und Vorwerken noch kräftig da, und das Ganze wird durch zwei, sich aus der Mitte der Trümmer erhebende halbrunde Türme gekrönt, deren südlicher besonders starke Mauern zeigt. Der Fürst Lieven auf Mesothen kaufte 1874 die Ruine und sorgt für ihre Erhaltung. Gut gepflegte Gartenanlagen mit herrlichen Aussichtspunkten umgeben sie jetzt.

J. G. Herder-Institut Marburg

Aktien-Gesellschaft

der

Rigaer Dampf-Oelmühle

vormals

Wm Hartmann.

Leinöl, Firnis, Oellacke,
Brennöl (гарное масло),
Kokosöl und **Kochinöl,**
Rizinusöl,
Palmkernöl,
Rüböl, roh und raffiniert,
Leinkuchen, Rapskuchen,
Kokoskuchen,
Kokosbutter „Kokolin".

Kontor:
Riga, kl. Schmiedestr. 10/12.
Telefon 27.

Wein-Lager u. Destillatur

von

Jaeger & Co.

in Riga

(gegründet 1816)

Hauptgeschäft: Sünderstrasse 30, Telephon 60
Filiale: Alexanderstrasse 40, „ 4707
„ Dorpaterstrasse 15/17, „ 483

Russische und ausländische

WEINE,

Champagner, Cognac, Rum, Arac, engl. Porter, Liqueure etc.

sowie

alle Sorten inländischer Schnäpse u. Liqueure

als Kümmel, Pomeranzen, Kirsch, engl. Bitter, Chinabranntwein, Rebinowka etc. etc.

Verkauf von Champagnerweinen der Firma Daniel Schweinfurth.

En gros **En détail**

Handels- Marke

Unsere Waren sind in fast sämtlichen renommierten Weinhandlungen der Provinz vorrätig.

Album von Riga.

Fotografie von W. Bonitz, Riga. Autotypie von Paul Kerkovius, Riga.

Das Rathaus

beherbergt seit dem 9. Dezember (27. November) 1889 nicht mehr den Rat. An diesem Tage hielt er nach fast 700-jährigem Bestehen seine letzte Sitzung ab, den neu eingeführten Städteordnungs-Behörden weichend. Jetzt hat in den geräumigen, schönen Kellern die Stadt-Diskonto-Bank ihre Stahlkammern und im Erdgeschosse ihre sonstigen Geschäftsräume. In der Südostecke des Erdgeschosses ist das Stadtwaisengericht untergebracht, während die grosse, mehr als 100 000 Bände enthaltende, trefflich verwaltete Stadtbücherei die beiden oberen Stockwerke einnimmt. An derselben Stelle stand bereits das ältere Rathaus. Der Grundstein zum jetzigen ward am 6. Juni (26. Mai) 1750 gelegt. Es wollte nämlich die Kaufmannschaft nach dem Vorbilde anderer Städte auch ein Haus zur Börsenversammlung bauen lassen. Dazu waren schon ganze 4000 Rubel gesammelt worden. Da sich nun der Rat zur Errichtung eines neuen Rathauses entschlossen hatte, und im Rate die einflussreichsten Kaufleute sassen, einigte man sich leicht über einen gemeinschaftlichen Bau, der sich aber, wohl wegen Ueberschätzung der verfügbaren Geldmittel und wegen des inzwischen ausgebrochenen siebenjährigen Krieges, in den ja auch Russland verwickelt wurde, über 15 Jahre hinzog. Mit einer pompösen Festrede des damals in Riga pastorirenden Klassikers Herder ward endlich 1766 das Haus eingeweiht. Bis zum 13. (1.) Dezember 1847 wurden hier auch die Börsenversammlungen abgehalten. 1847 bis 1850 hat dann das Rathaus durch den Stadtbaumeister Felsko seine jetzige Gestalt bekommen. Der auf allen 4 Seiten umlaufende Bürgersteig ist mit 49 eisernen Kanonenläufen eingefasst, die mit der Mündung nach unten zur Hälfte in die Erde eingegraben sind. Der eine in der Jungfernstrasse zeigt das kleine Rigasche Stadtwappen und die Jahreszahl 1581.

J. G. Herder-Institut Marburg

Album von Riga.

Fotografie und Autotypie von Paul Kerkovius.

Im Zentrum der Stadt Riga

befinden sich noch eine ganze Anzahl Häuser, die aus einer Zeit stammen, wo ein ganz ausserordentlicher Aufschwung der Baukunst sich bemerklich machte. Es sind dies die Jahrzehnte vor und nach der französischen Revolution. Mit ihr hatte indessen dieser Aufschwung nicht den geringsten Zusammenhang. Der Name des aus Sachsen stammenden Rigaschen Baumeisters Christof Haberland ist unzertrennlich mit dieser Periode verbunden. Er und seine Schüler haben etwa 20 noch vorhandenen Steinhäusern der innern Stadt ihr eigentümliches Gepräge aufgedrückt. Ausserdem besitzen eine ganze Anzahl anderer Häuser noch Fassaden, die erkennen lassen, dass der Haberlandsche Baustil seiner Zeit Schule gemacht haben muss. So hat das oben abgebildete Haus, Scheunenstrasse 15, Bauformen, die Haberland eigentümlich sind, obgleich in schlichterer und bescheidenerer Behandlung, als wir sie sonst an seinen Bauten antreffen. Dies Haus wurde für den Bürgermeister Jakob Friedrich Theodor Germann (1786—1856) erbaut. Spätere Besitzer waren Grünwaldt, dann Engelmann. Jetzt gehört es der über ganz Russland bekannten und renommirten Fabrik und Handlung musikalischer Instrumente Jul. Heinr. Zimmermann, die auch Niederlassungen in St. Petersburg, Moskau, Leipzig und London hat.

J. G. Herder-Institut Marburg

Fabrik und Hauptdépôt von Musik-Instrumenten

Jul. Heinr. Zimmermann

Scheunenstr. Nr. 15, eigenes Haus. Telefon Nr. 1887.

Alleinvertreter der Pianoforte-Fabriken:

Flügel u. Pianinos

Steinway & Sons, New-York, Schiedmayer-Pianofortefabrik, Stuttgart, Gustav Fiedler, Leipzig, Julius Feurich, Leipzig, C. Goetze, Berlin, Gebr. Diederichs, St. Petersburg, F. Mühlbach, St. Petersburg und anderer erstklassiger Fabriken, in grosser Auswahl, zu Fabrikpreisen.

Reichhaltiges Lager von **Harmoniums**

amerikanischen und europäischen Systems der Fabriken:

Schiedmayer, Carpenter, Kotykiewicz, Mason & Hamlin und eigener Leipziger Fabrik.

Preis-Kurant gratis.

Album von Riga.

Der Pulverturm.

Der Pulverturm gehörte in früheren Zeiten zur Stadtbefestigung, wie dies auch aus dem Stadtplane von 1650 hervorgeht. Zur Sandstrasse hin stand ein Stadttor und ein kleines Vorwerk, nach der anderen Seite hin schloss sich an ihn die Stadtmauer unmittelbar an. Sie ist noch jetzt als Scheidemauer zwischen den Häusern der Lärm- und Turmstrasse erkennbar. Bei allen Belagerungen, so 1621, 1656, 1710, hatte der Turm viel zu leiden. 1840 wurde er notdürftig hergestellt, mit einem flachen Blechdach und einer rohen Bretterverschalung seiner nach der Stadt zu offenen Seite versehen. So stand er, von Menschen unbenützt, bis 1892, wo ihn die Polytechniker-Verbindung Rubonia von der Stadt mietete und für ihre Zwecke vom Architekten H. Hilbig in sehr geschickter Weise ausbauen liess, wobei das Bauwerk auch von aussen so gewonnen hat, das es jetzt unter die Sehenswürdigkeiten der Stadt zu rechnen ist. Dies kostete 12 600 Rubel „von denen durch den Verkauf des Taubenmistes, der sich im Laufe vieler Jahre im Turme angesammelt hatte, 640 Rubel gedeckt wurden." Der seit 1900 mit künstlerischen Fresken von E. Tode ausgeschmückte Festsaal hat $9{,}_3$ Meter Durchmesser und $6{,}_7$ Meter Höhe. Der Turm selbst ist $25{,}_6$ Meter bis zur Gesimsoberkante hoch und in einer Tiefe von $4{,}_3$ Metern unter dem jetzigen Pflaster auf einem eichenen Pfahlroste gegründet. $2{,}_5$ Meter tief liegt das alte Strassenpflaster.

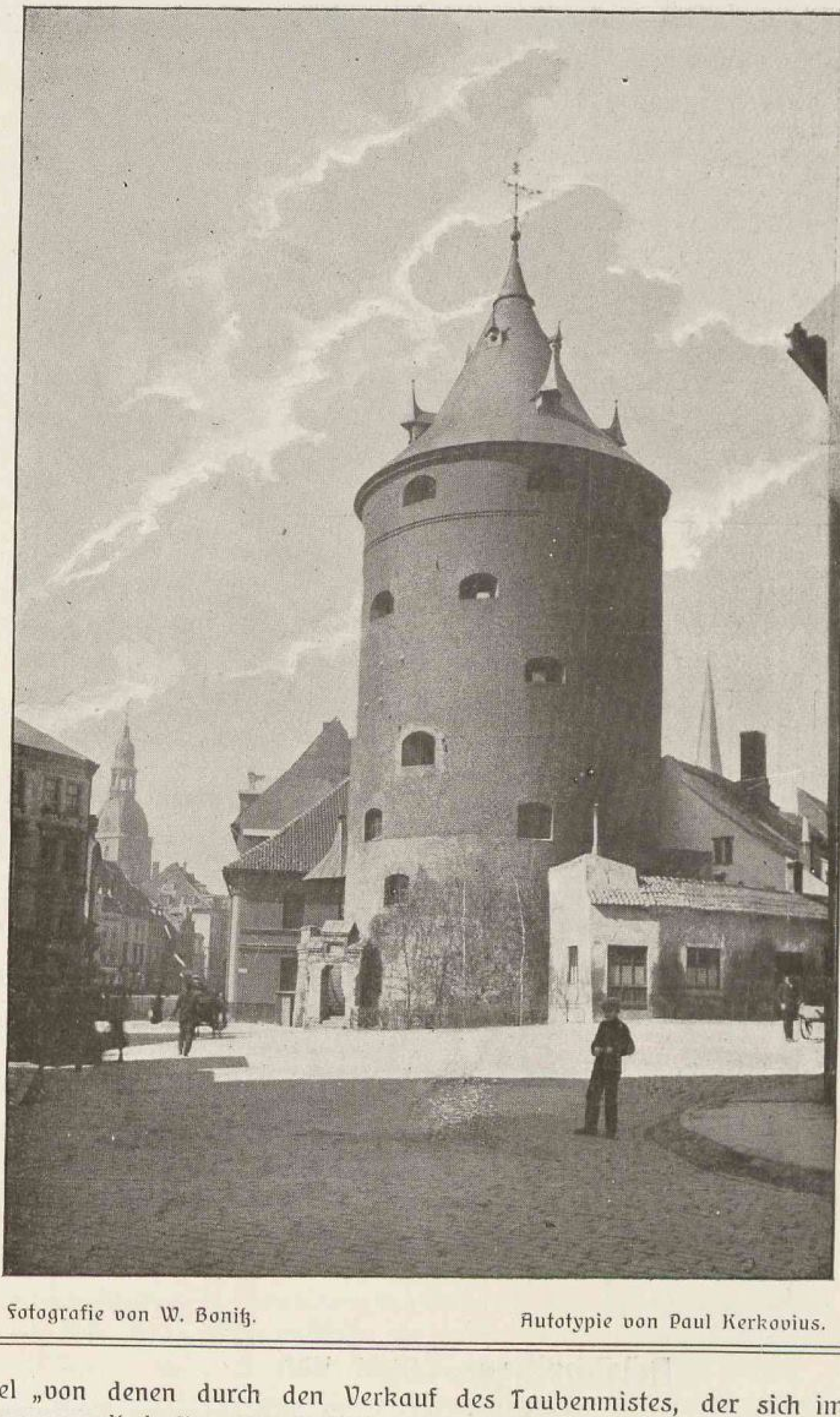

Fotografie von W. Bonitz. Autotypie von Paul Kerkovius.

J. G. Herder-Institut Marburg

Rigaer Jubiläums-Ausstellung 1901: **Goldene Medaille.**
Rostower Gewerbe-Ausstellung 1906: **Goldene Medaille.**
" " " 1907: **Grosse Goldene Medaille.**
Odessa " " 1910: **Goldene Medaille.**

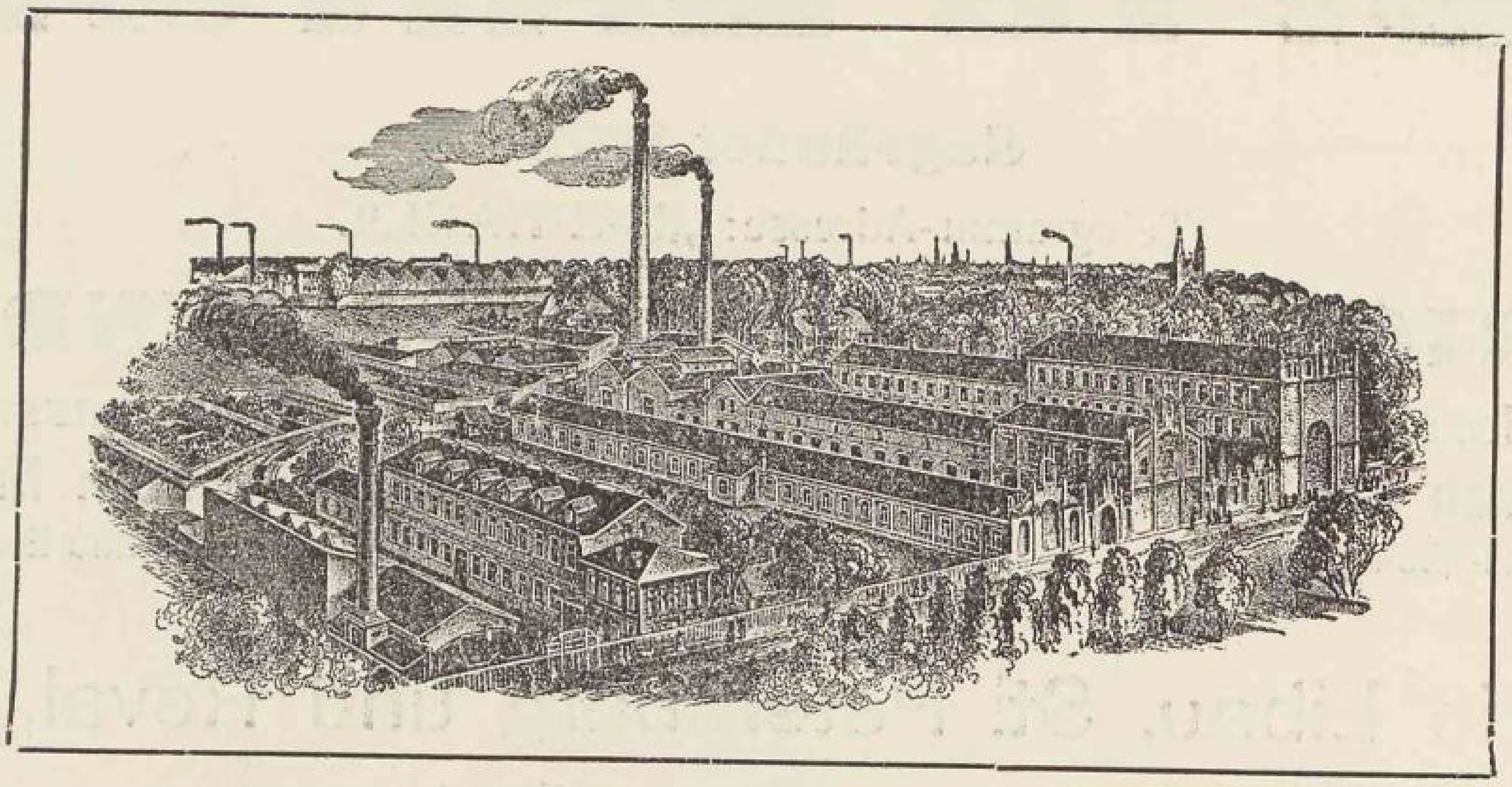

AGK AKT.-GES. „KAUTSCHUK"

(früher: Gummiwaren-Fabrik „RUSSIA", Gebrüder Freysinger)

Riga-Sassenhof, Schlocksche Strasse 24 und 26.

Telefon Nr. 687: Kaufmännische Abteiluug. **Telefon Nr. 1879:** Fabrik-Abteilung.

Fabrik für technische, chirurgische und Hart-Gummi-Waren, Radiergummi, Equipagen-Gummireifen, Velociped-Pneumatics, sowie wasserdichte Mantelstoffe.

Stadt-Niederlage: Weberstrasse 14. Telefon № 679

Stadt-Niederlage für Equipagen-Gummireifen: Feldstrasse 2. Telefon 2920.

Eigene Niederlagen in:

St. Petersburg, Moskau, Jekaterinoslaw, Odessa, Rostow am Don, Baku, Kischinew, Charkow, Wilna, Warschau.

Generalvertreter für Deutschland:

Dieckmann & Strübing, Hamburg. Bieberhaus.

Generalvertreter für Holland und Belgien:

Stalhouderij-Maatschappij v. h. Kooiman, Rotterdam.
Aert van Nesstraat 114.

ED. R. LANGE.

Gegründet 1872.

Telegramm-Adresse: „RAPHAEL“.

RIGA und **WINDAU**

kl. Schlosstr. № 3. I.
Postfach Nr. 304.
Reichsbank-Giro-Konto 25133.

Schlosstrasse № 6.
Postfach Nr. 12.
Reichsbank-Giro-Konto 35807.

Vertretungen

in Libau, St. Petersburg und Reval.

Export und Importspedition,

Zollklarirung und Inkasso.

Russisch-Baltisches Lederwerk.

Erste Internationale Ausstellung St. Petersburg 1907 Ehren-Diplom.

Goldene Medaille **Goldene Medaille**

Lemsal 1907.

Rostow 1908.

Verwaltung in Riga, kl. Schlosstr. 3, I.
Telegramm-Adresse: Raphael — Riga.
Telefon 407, ... Postfach 304,
Reichsbank-Giro-Konto 25133.

Fabrik in Pskow.
Telegramm-Adresse: Baltiskomu, Pskow.

Fabriziert:

Mostowje, Juchten, Vaches und Sohlen.

F. Falksohn, Libau Fot. Paul Kerkovius, Riga Aut.

Das Gymnasium in Mitau.

Unter dem kunstsinnigen Herzoge Peter wurde die Academia Petrina in den Jahren 1773 bis 1775 wahrscheinlich von dem Hofarchitekten Severin Jensen erbaut. Die Academie bestand bis 1806, dann beherbergte das schöne Haus das selbst im Auslande berühmte Gymnasium illustre. Heute ist darin das russische Gouvernements-Gymnasium untergebracht. Die ehemals vorhandene kleine Sternwarte wird nicht mehr benutzt, und die berühmte Bibliothek von 45 000 Bänden ruht in ihren Schränken.

J. G. Herder-Institut Marburg

Album von Kurland.

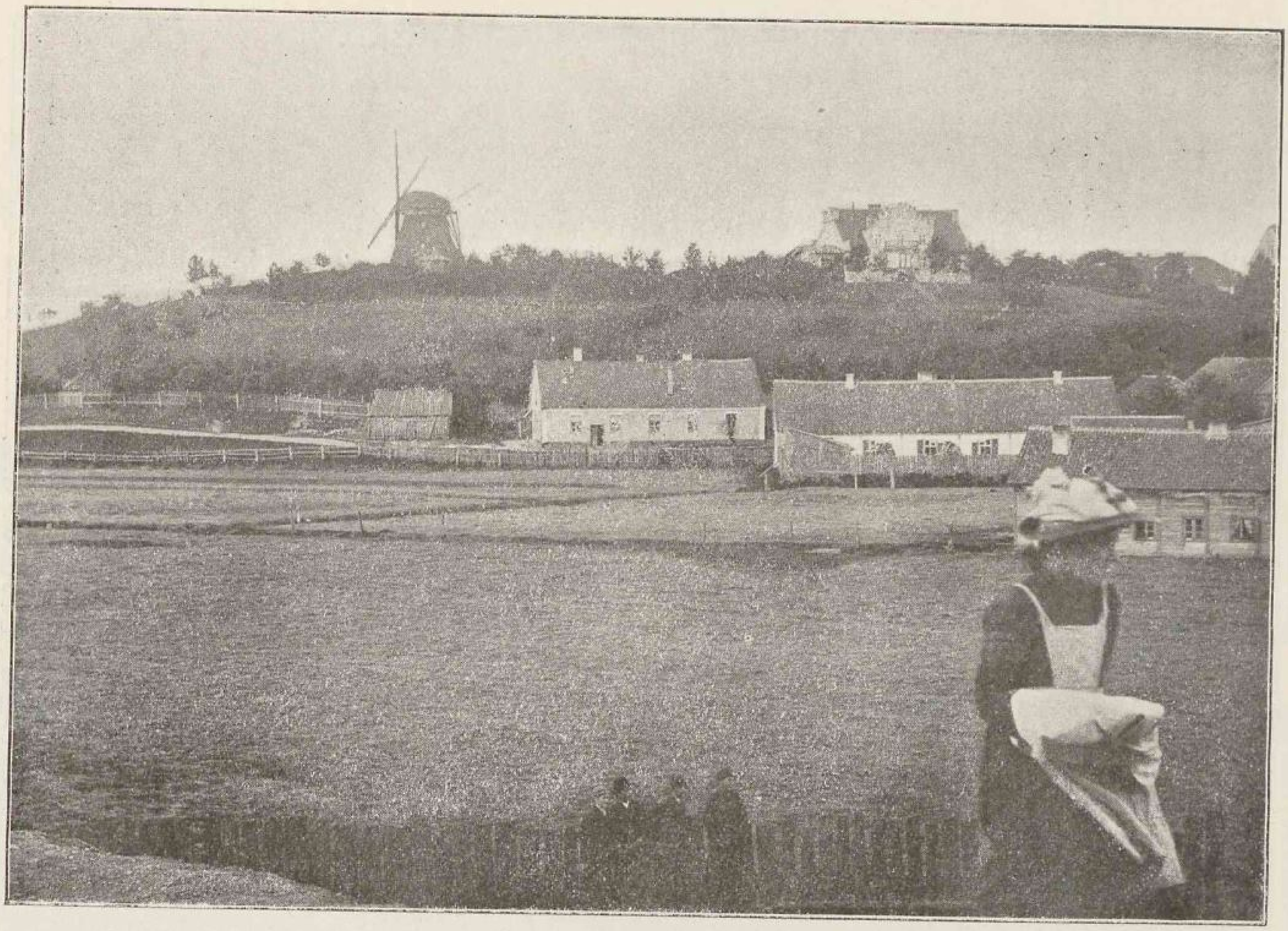

Adolf Richter, Fot. Paul Kerkovius Aut.

Ein hübscher Blick in Talsen.

Der in hügeliger Gegend an einem See gelegene Flecken Talsen ist landschaftlich einer der schönsten Orte Kurlands. Einen hübschen Blick zeigt obiges, allerdings schon vor 20 Jahren angefertigte Bild.

J. G. Herder-Institut Marburg

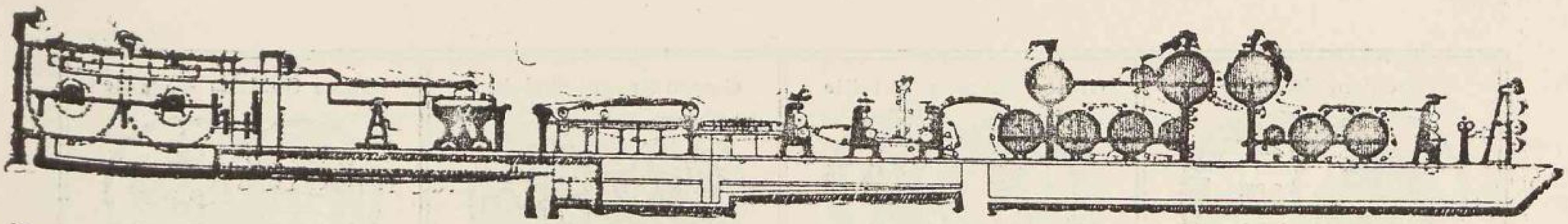

Im Jahre 1879 begründet, hat sich allmählich zu einem modern eingerichteten, allen Anforderungen der Neuzeit entsprechenden, z. Z. ca. 500 Arbeiter beschäftigenden Etablissement entwickelt

die

Tel.-Adresse: Gesellschaft Mantel. — Tel.-Adresse: Gesellschaft Mantel.

Nishny-Nowgorod. 1896.

Maschinenbau-Actiengesellschaft

Dünamündesche Strasse 35,

R. H. MANTEL,

Dünamündesche Strasse 35.

Riga.

Telephon Nr. 7.

Maschinen und compl. Einrichtungen

für

Papier-, Pappen-, Cellulose- u. Holzstoff-Fabrication.
Dampfmaschinen. Pumpen.
Turbinen. Transmissionen. Hebemaschinen.

Dampfkessel. Reservoire. Eisenconstructionen.

Diverse **Gusswaaren.** Rohguss in Metall u. Gusseisen.

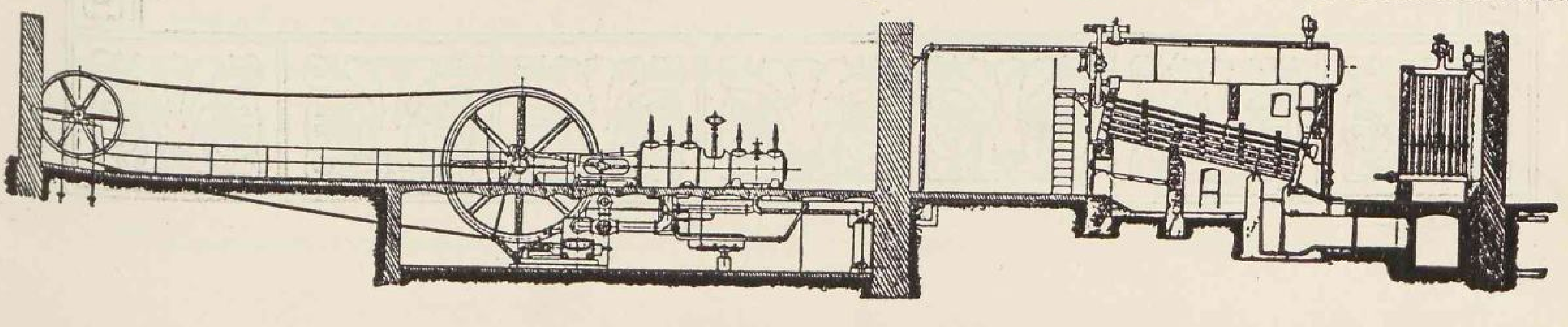

Goldene Medaille

Riga 1908.

Grosse Silberne Medaille

Rostow a/Don 1908.

Grosse Bronze-Medaille

Jurjew 1908.

Grosse Goldene Medaille

Samara 1908.

Carl Grünberg, Riga

Matthäistr. Nr. 54, im eigenen Hause.

Telefon Nr. 2402. Postfach Nr. 788.

Telegramm-Adresse: Reifengrünberg.

Alleinverkauf der bestrenommierten Gummireifen und Pneumatiks der Gesellschaft „Prowodnik", Riga,

für Liv-, Est- und Kurland.

Rohgummivertretung des Import- u. Exporthauses Osterrieth & Co., Anvers.

Spezialitäten:

prämiierte Gummihufunterlagen eigener Patente,
neueste patentierte Hufeisen,
Metallräder und Buchsenschoner.

Reparaturwerkstätte

für Gummireifen, Autodecken und Schläuche.

Assortiertes Lager von Bandagen bester Qualität.

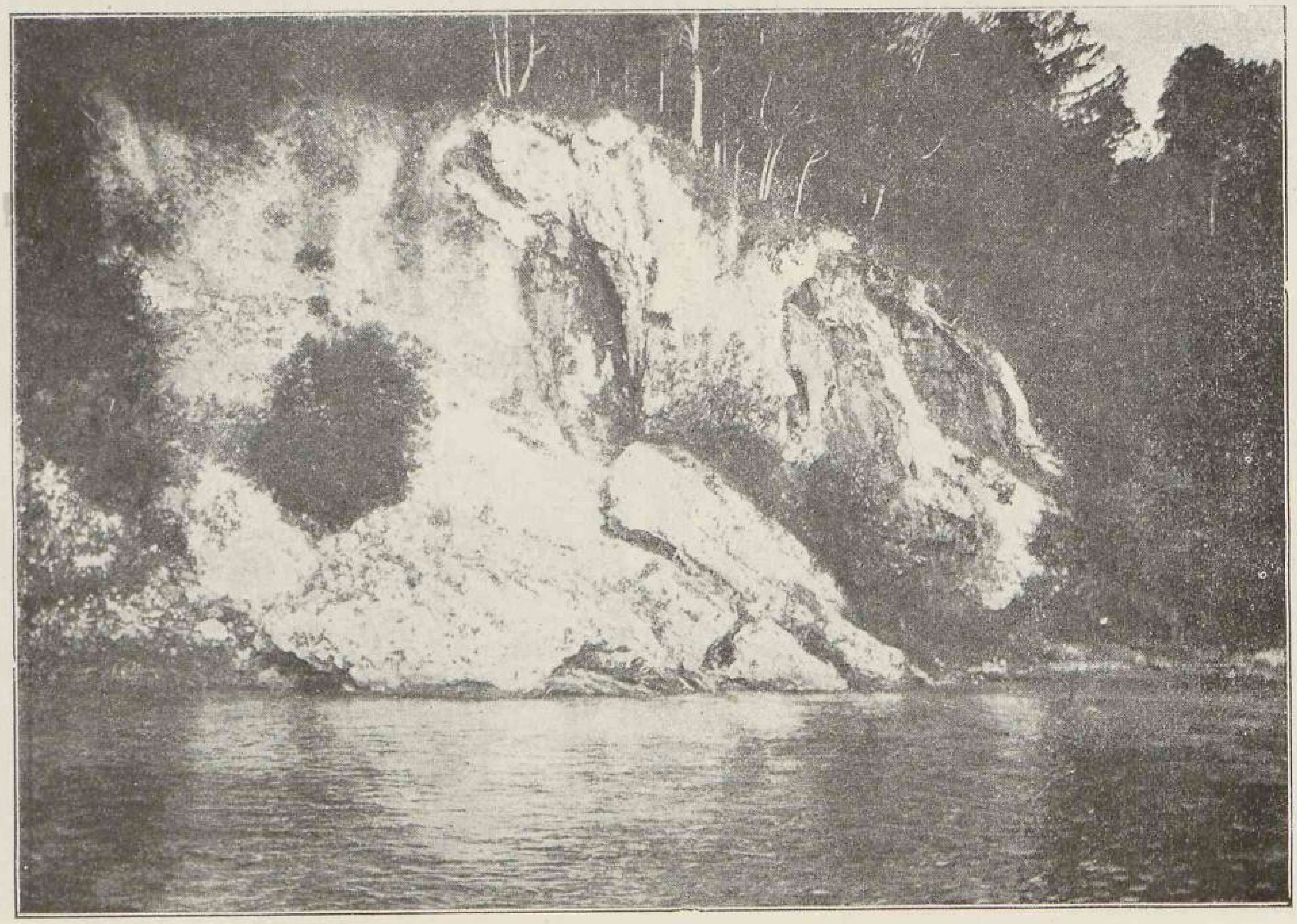

Der Stabburags bei Stabben.

Zwischen Stockmannshof und Kokenhusen strömt die Düna in steinigem, nur für kleine Böte befahrbaren Bette zwischen hohen Kalksteinufern daher. Auf der linken Seite, beim Gute Stabben, erhebt sich eine gegen 30 Meter hohe Felswand, die aus fast chemisch reinem kohlensauren Kalke besteht, der durch das herunterfliessende Quellwasser porös geworden ist. Im Sommer ist der Fels, abgesehen von den frisch blossgelegten Stellen, über und über mit gelblich weissen Blüten überschüttet. Menschliche Habsucht hat seiner natürlichen Neigung, stark abzubröckeln, allezeit willig nachgeholfen, denn das Material ist sehr gesucht; und so verändert das Naturgebilde stets sein Aussehen.

Album von Kurland.

Karl Schulz Fot. F. O. Schulz, Libau, Auf.

Die Stadtbrücke in Libau.

Der Hauptbahnhof liegt in Neulibau, d. h. in demjenigen Stadtteile, der erst in den letzten Jahrzehnten, seit der im Jahre 1871 erfolgten Eröffnung der Eisenbahn, besiedelt worden ist. Der zu dem Handelshafen ausgebaute Abfluss des Libauer Sees trennt Neulibau von Altlibau. Ueber dies Gewässer wurde 1830 eine Holzbrücke gebaut, an deren Stelle 1883 eine eiserne, jetzt schon lange nicht mehr dem Verkehre genügende getreten ist. Der Anblick den man von dieser Brücke aus bei der Einfahrt nach Altlibau von der Stadt empfängt, lässt nicht die Wichtigkeit ahnen, die der Platz für Handel und Schiffahrt besitzt.

Herder-Institut Marburg

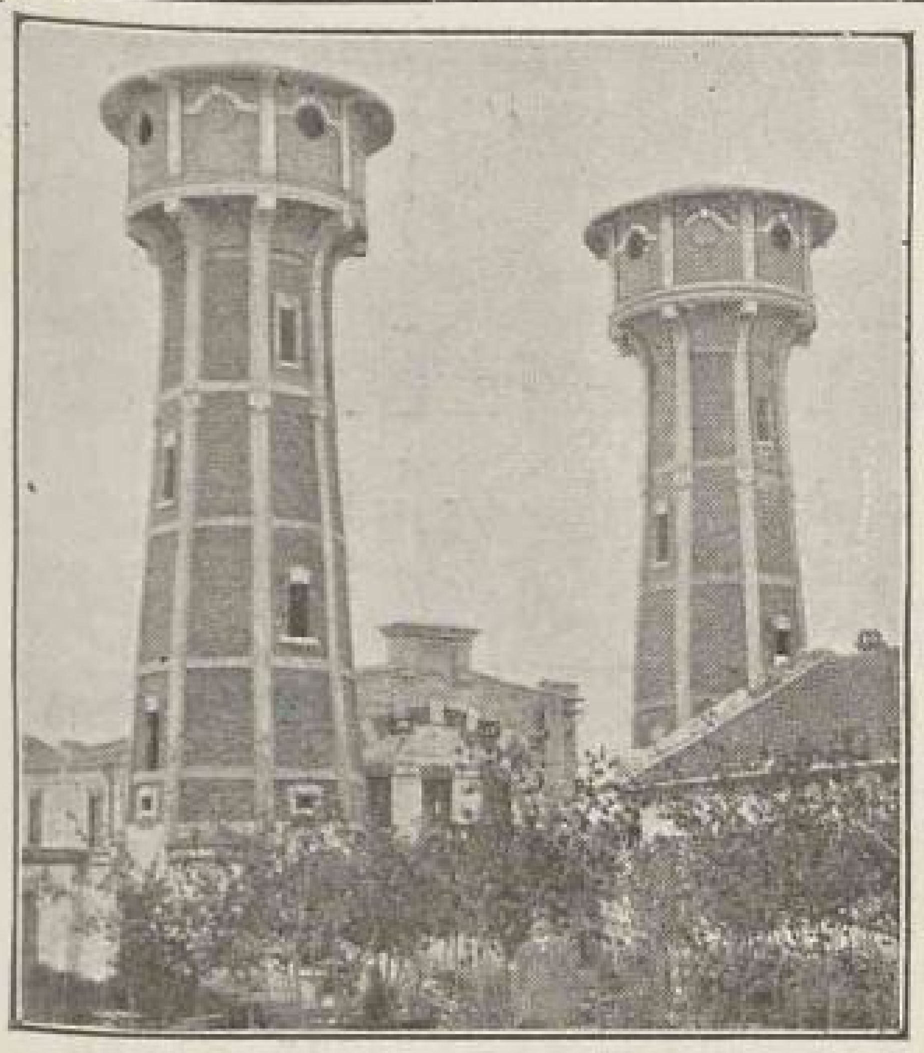

Wassertürme in Kischinew.

Viele

Auszeichnungen.

Weltausstellung
Paris 1878:
Ehrendiplom I. Klasse.

Giessereihalle Felser & Co. Riga.

Wayss & Freytag A.-G.,

Beton-, Eisenbeton- und Tiefbau-Unternehmung

Westrussische Abteilung.

Diplomingenieur **J. Knoll, Riga,** Herrenstrasse 1, Telefon 2817.

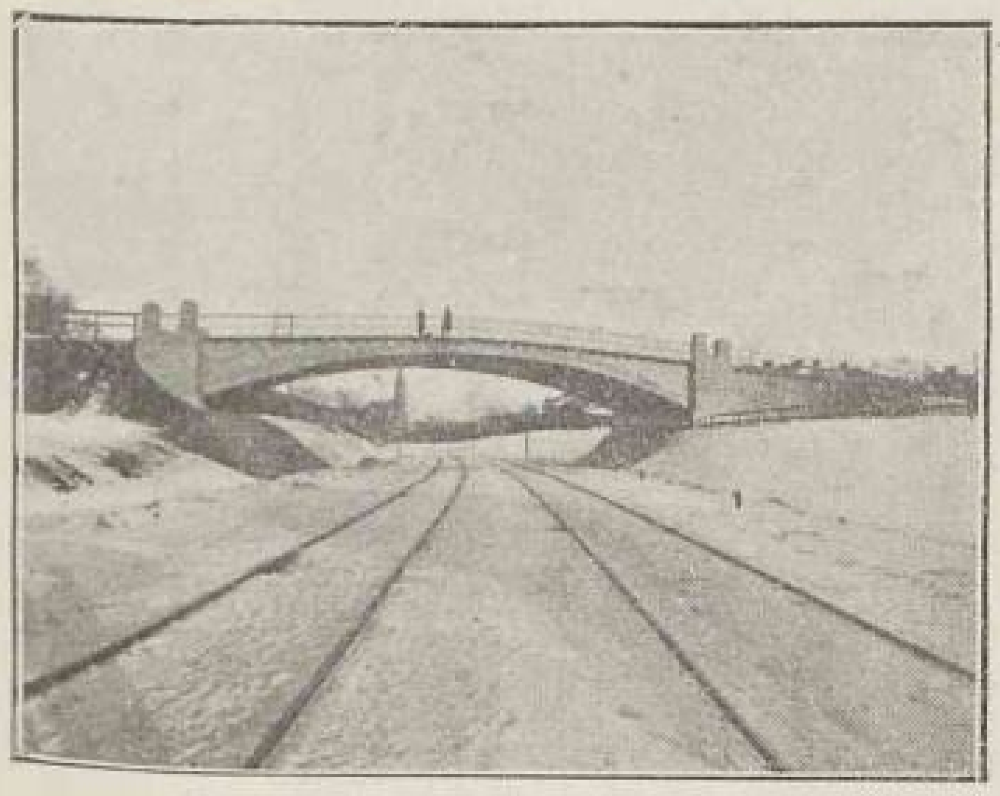

Strassenbrücke in Riga.

Landesausstellung Nürnberg 1906:

Goldene Medaille „für hervorragende Leistungen auf dem Gebiet des Hoch- und Tiefbauwesens, sowie für Herausgabe bahnbrechender neuer statischer Berechnungen im Eisenbetonbau".

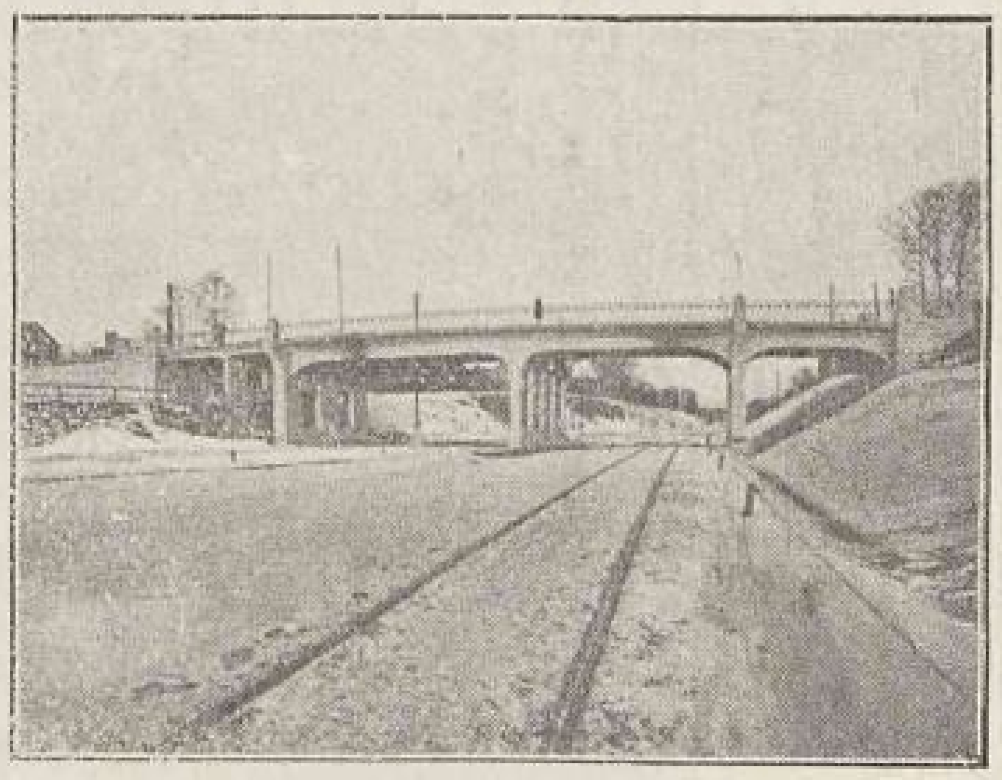

Strassenbrücke in Riga.

Projektierung und Ausführung von Hoch- und Tiefbauten, Fabriken, Speichern, Silos, Brücken, Reservoiren, Wasserkraftanlagen, Fundationen, Kanalisationen, Simplexbetonpfähle D. R.-P.

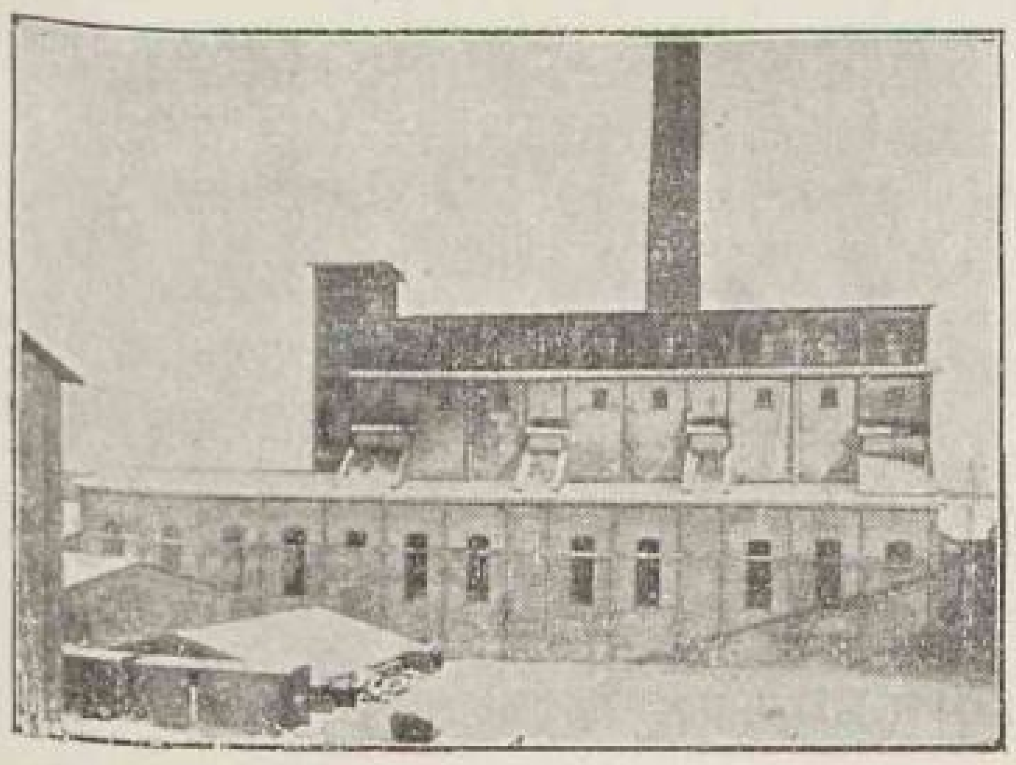

Kesselhaus in Pernau.

Alleiniges
Ausführungsrecht
für Russland.

Sichere künstliche
Fundierung
bei schnellster
Ausführung.

Warenhaus in St. Petersburg.

**Hauptgeschäft
und Direktion:
Kalkstrasse 9.**
Telefon 1343.
Zweiter Eingang:
Pferdestrasse 12.

Zweig I:
**Hagensberg,
Schlocksche Strasse 2.**
Telefon 2121.

Rigaer Stadt-Lombard

Zweig I: Hagensberg, Schlocksche Strasse 2.

Der Rigaer Stadt-Lombard erteilt Darlehen gegen Pfänder in runden Rubelbeträgen von 2 Rbl. an. Es werden nicht nur Wertsachen, sondern auch gut erhaltene Kleider, Wäsche und andere Gegenstände in Pfand genommen, soweit sie bequem aufzubewahren, leicht verkäuflich und nicht zu sehr der Mode unterworfen sind.

Der Lombard ist für das Publikum mit Ausnahme der Sonn- und Feiertage geöffnet von 9 — 3 Uhr. Der Zweig nimmt zu diesen Stunden und jeden Sonnabend von 5 — 7 Uhr abends Spareinlagen für die Rigaer Stadt-Sparkasse entgegen.

Die dem Lombard verfallenen Pfänder, wie Schmucksachen, goldene und silberne Uhren, Silberzeug, Musik-Instrumente, Fahrräder, Herren- und Damenkleider u. s. w. werden täglich von 9 bis 3 Uhr im Lombard verkauft.

Korkenfabrik

A. G. Sengbusch & Co.,

RIGA,

Ritterstrasse Nr. 11.

Preis-Courants auf Verlangen gratis.

Alex. Schwartz Söhne,

Schlossstr. № 24, im Börsenhause, I Treppe hoch.

Telephon Nr. 110.

Kommission, Agentur und Inkasso.

General-Agentur für die Ostsee-Provinzen

der

Zweiten Russischen Assecuranz-Compagnie

gegründet im Jahre 1835.

Telephon Nr. 444.

Russische Gesellschaft

Schuckert & Co.,

St. Petersburg, Katharinen-Kanal Nr. 25.

Riga, grosse Königsstrasse Nr. 4.

Telegr.-Adr.: Schuckert. **Geschäftsstelle Telefon 1000. Geschäftsleitung Telefon 1087.**

Elektrotechnisches Bureau

für die Ausführung kompletter Anlagen für Licht, Kraftübertragung und Metallniederschlag jeder Art und Grösse.

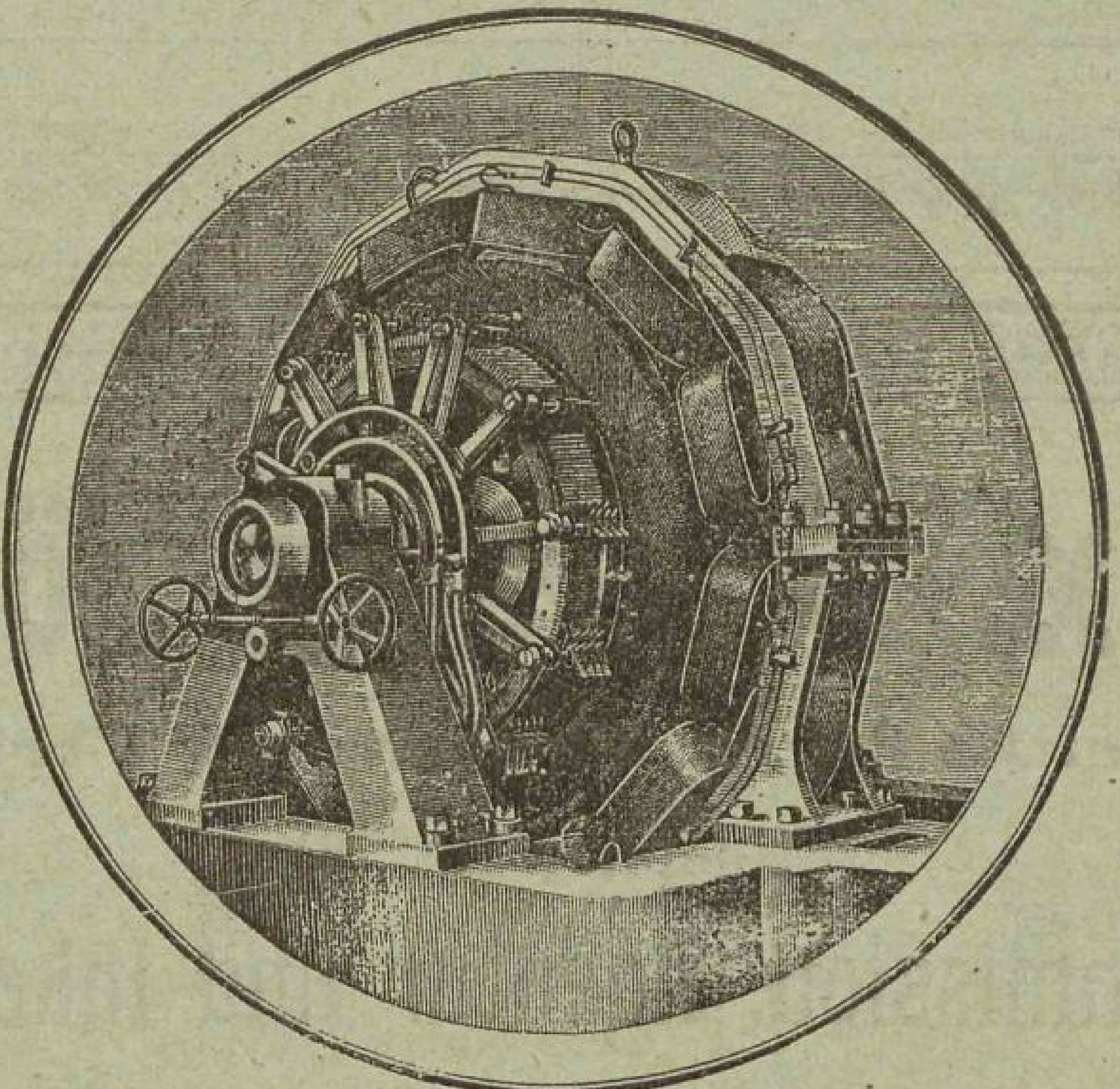

Lieferung von Sauggasanlagen und Naphtamotoren.

Lager von Dynamo-Maschinen, Motoren, Akkumulatoren, Lampen, Kabeln und Instrumenten, Werkstätte für Spezial-Apparate.

Akkumulatoren der Russischen Tudor-Akkumulatoren-Fabrik, Akt.-Ges., St. Petersburg.

Hauptgeschäft und Direktion:
Kalkstrasse 9.
Telefone 4849 und 349.

Filiale:
Alexanderstr. 60. 62.
Telefon 6949.

Rigaer Stadt-Sparkasse.

Annahme von Einlagen

auf Sparbücher von 1 Rubel an
„ Scheine „ 50 „ „
Der Zinsfuss beträgt 4 Prozent.

Erteilung von Darlehen gegen Wertpapiere.

Die Kassen sind für alle Operationen geöffnet täglich, mit Ausnahme der Sonn- und Feiertage, von 9—3 Uhr und ausserdem nur für Einzahlungen jeden Sonnabend von 5—7 Uhr abends.

Die Entgegennahme und Rückzahlung von Einlagen erfolgt auch im

Zweige I des Rigaer Stadt-Lombards

Schlocksche Strasse Nr. 2

täglich, mit Ausnahme der Sonn- und Feiertage von 9—2 Uhr; ausserdem werden dort Einlagen jeden Sonnabend von 5—7 Uhr abends entgegengenommen.

Die Direktion.

Aktiengesellschaft

der Maschinenfabrik, Eisengiesserei und Kesselschmiede

„Richard Pohle"

Riga,

I. Weidendamm Nr. 17–19.

Dampfmaschinen jeder Grösse, nach den neuesten und bewährtesten Konstruktionen.

Dampfkessel verschiedener Systeme, unter anderen auch Wasserröhrenkessel **„Patent Dürr"**.

Wasserreinigungsapparate „System Breda".

Maschinen für Sägemühlen, als: Sägegatter, Kreissägen, Balkenaufzüge usw.

Holzbearbeitungsmaschinen jeder Art, als: Hobel- und Fraismaschinen, Holzwollemaschinen, Packpressen usw.

Gerbereimaschinen.

Brennerei-Einrichtungen nach den neuesten Systemen.

Eisenkonstruktionen.

Eisenbahn-Bedarfsartikel.

Gusseiserne Abgüsse aller Art.

Die jährlich im Juli und im December erscheinenden illustrirten Kataloge und Preis-Verzeichnisse werden auf gefl. Anfragen **sofort kostenfrei** zugesandt.

Holländische Blumen-Zwiebeln.

Gemüse-Samen, landwirthschaftliche Samen, Blumen-Samen, Gehölz-Samen, Georginen, Gladiolen, div. andere Knollen etc.

C. W. Schoch,
Handelsgärtner.
Inhaber der Firma seit 1888:
Wilhelm Baer.
Riga,
I. Weidendamm Nr. 21.

Obstbäume, Beerensträucher, Alléebäume, Zier- u. Heckensträucher, Stauden, Rosen, Topfpflanzen, Gartengeräthschaften, Raffia,

Gartenbücher
in russischer und deutscher Sprache etc. etc. etc.

Gegründet im Jahre
1836.

☞ Um etwaigen Missverständnissen vorzubeugen, beehrt sich obige Firma ergebenst mitzutheilen, dass sie **nirgendwo** eine Filiale besitzt, und bittet daher höflichst, sämmtliche Briefe zu adressiren:

Helmsing & Grimm, Riga,

Regelmässige Dampferverbindungen während der diesjährigen Schiffahrt

Riga — London.

Regelmässiger, zweimal wöchentlicher, besonderer **Schnelldampfer-Dienst** für den Transport leichtverderblicher Waren. Vorzügliche **Passagier-Bequemlichkeiten.** Dauer der Ueberfahrt **3 1/2 Tage.** Die Dampfer gehen durch den **Kaiser-Wilhelm-Kanal,** haben elektrische Beleuchtung und sind mit Refrigeratoren ausgestattet.

„Welikij Knjäs Alexander Michailowitsch“ „Michail“ „Sergei“ „Jaffa“ „Zara“ „Romeo“ oder **„Imperator Nikolai II“ „Imperatriza Alexandra“ „Zesarewitsch Alexei“.**

Abgang von **Riga** Mittwochs und Freitags.
„ „ **London** Freitags und Sonnabends.

Agenten:
Holtenau: Sartori u. Berger.
Mssrs. The United Shipping Co. Ltd. **London,** 108. Fenchurch Street.
„ „ „ „ **Moskau,** Postfach № 319.
„ „ „ „ **Petersburg,** Konnogwardeiski Boulevard.

Riga — Hull.

Regelmässiger wöchentlicher, besonderer **Schnelldampfer-Dienst** für den Transport leichtverderblicher Waren. Vorzügliche **Passagier-Bequemlichkeiten.** Dauer der Ueberfahrt **4 Tage.** Die Dampfer haben elektrische Beleuchtung und sind mit Refrigeratoren ausgestattet.

„Dago“ „Kolpino“ „Murino“.

Abgang von **Riga** Mittwochs, 2 Uhr nachmittags.
„ „ **Hull** Sonnabends, 4 Uhr nachmittags.

Reederei in:
Hull, Thos. Wilson Sons & Co. Ltd.

Agenten in:
Hull, Helmsing & Son. **Moskau,** The United Shipping Co. Ltd.

Riga — Odessa.

Während der **diesjährigen Schiffahrt** werden die Dampfer der **Russischen Gesellschaft für Dampfschiffahrt und Handel,** Aenderungen vorbehalten, auf der Fahrt von **Riga** nach **Odessa** und von **Odessa** nach **Riga** etwa einmal monatlich in **Riga** expediert werden.

Güter von und nach allen Häfen des **Schwarzen, Asowschen** und **Kaspischen Meeres,** des **Dnjepr** und **Don,** sowie von und nach allen **südrussischen** und **transkaspischen Bahnstationen,** sowie auch von und nach den **russischen ostasiatischen Häfen** werden zu festen Durchfrachtraten expediert. Die Agenturen der Gesellschaft am Schwarzen und Asowschen Meere besitzen **gedeckte Schuppen,** die den Interessenten zur Lagerung von Durchfrachtgütern zur Verfügung stehen.

Direktion der Gesellschaft in St. Petersburg,
Hauptkontor der Gesellschaft in Odessa. } Telegramm-Adresse: „ROPIT“.

Riga — Hamburg

3 mal wöchentlich

durch den Kaiser-Wilhelm-Kanal.

Abgang von **Riga** u. **Hamburg** Dienstags, Donnerstags u. Sonnabends.

Riga — Rotterdam und Rheinhäfen.

Abgang von **Riga** jeden Freitag; gleichfals wöchentlich Abfahrten vom **Rhein** und von **Rotterdam.**

Reederei: Dampfschiffahrts-Gesellschaft „Neptun“ in Bremen.

Agenten:

Hamburg: L. F. Mathies & Co.
Emmerich: C. Spaarmann.
Duisburg: M. Zietzschmann.

Uerdingen: Theod. Münster.
Düsseldorf: L. W. Cretschmar.
Köln: Koll & Kubach.

Wesel: Gebr. Rigaud.
Ruhrort: C. Engelhardt.

Moskau: E. Garbell.
Kurgan: Otto Kaull.

Riga — [illegible]

Reederei: A. O. Anderssen & Co., **Kopenhagen.**

Riga — Leith.

Regelmässiger wöchentlicher Dienst für den Transport leichtverderblicher Waren in Dampfern mit Refrigeratoren.

Abgang von **Riga Mittwochs**
„ „ **Leith Freitags.**

Reederei in **Leith: James Cormack & Co.**

Agent in **Kurgan: Otto Kaull.**

Riga — Dundee — Grangemouth.

Regelmässiger 8—10-tägiger Dampferverkehr.

Güter werden in Durchfracht nach allen **Inlandsplätzen Schottlands** angenommen. Auch folgende Häfen werden von diesen Dampfern direkt bedient:

Methil, Arbroath, Aberdeen, Montrose.

Reederei: James Cormack & Co., **Leith.**

Riga — Ghent.

Regelmässige etwa **10-tägige Dampfer-Verbindung** für den Transport leichtverderblicher und anderer Waren.

Newcastle on Tyne — Riga.

Regelmässiger 10—14-tägiger Dampferverkehr zwischen **Newcastle** und **Riga.**

Durchfrachten von und nach allen russischen Bahnstationen.

Agenten in **Newcastle: C. Hassell & Son.**

Riga — Stettin.

Regelmässiger 14-tägiger Dienst, vorzügliche Passagier-Bequemlichkeit. Fahrtdauer etwa **40 Stunden.**

Dampfer **„REGINA“** Kapt. **C. Möller.**

Abfahrten von **Riga** und von **Stettin** — **wechselweise am Sonnabend.**

Reederei: **Rud. Chr. Gribel, Stettin.**

Riga — Lübeck.

Regelmässiger wöchentlicher Dienst durch die erstklassig eingerichteten Dampfer:

„ALEXANDRA“, Kapt. C. Ahrens. **„SEDINA“** S/S., Kapt. Ehrtmann.

Fahrtdauer etwa **50 Stunden.**

Abfahrt von **Lübeck:** Sonnabends 11 Uhr.
„ „ **Riga:** „ 11 „

Reederei: **F. H. Bertling, Lübeck.** — Agenten: **E. Garbell, Moskau. Otto Kaull, Kurgan.**

Aenderungen bei allen Linien vorbehalten.

Passagier- und Güter-Anmeldungen nehmen entgegen und alle näheren **Auskünfte** erteilen **die alleinigen Vertreter sämtlicher genannten Linien**

Helmsing & Grimm.

Die

Don-Agrarbank

(Verwaltung in Taganrog)

erteilt Darlehen gegen Versatz von Ländereien in den Gouvernements **Liv-, Kur-** und **Estland**

auf die Dauer von 10 bis 66 Jahren. Im letztern Falle wird die Bankschuld der Darlehensnehmer durch die Zahlung von jährlich **$5\frac{1}{4}\%$ vollständig getilgt.**

Ausserdem erteilt die Bank

Darlehen gegen Versatz von städtischen Immobilien

in den Städten: **Riga, Reval, Mitau, Jurjew** (Dorpat), **Windau, Hapsal, Libau, Bauske** und **Wesenberg** auf 10 bis 38 Jahre. Im letztern Falle wird das Darlehen durch die Zahlung von jährlich **$6\frac{1}{2}\%$ vollständig getilgt.**

Generalagent für die Ostseeprovinzen

S. A. Sadonsky, Riga,

Albertstrasse 11, Telefon 5506,

woselbst alle Auskünfte erteilt werden, sowie auch in den

Platzagenturen:

Libau:	Agent	J. A. Weirich.
Reval:	„	A. H. von Hübbenet.
Jurjew (Dorpat):	„	J. A. Eisenschmidt.
Windau:	„	J. W. Grube.
Mitau:	„	D. J. Bredrich.
Hapsal:	„	K. Matson.
Bauske:	„	S. O. Brunin.

Rigaer Commerzbank

gegründet im Jahre **1871.**

Grund-Kapital . . . Rbl. 10,000,000
Reserven ca. „ 1,500,000

Verwaltung der Bank in Riga, Scheunenstr. 31.

Telefone:

Nr. 1146 Direktion | Nr. 291 Effektenabt. | Nr. 4594 Kassa
Nr. 264 Wechselabt. | Nr. 2070 Warenabt. | Nr. 3546 Buchhalterei

Stadtcomptoire der Bank in Riga.

Geöffnet von 9 Uhr morgens bis 4 Uhr abends.

Kalkstrasse 21, Telefon 257. Sünderstrasse 13, Telefon 1461.
Alexanderstrasse 31 (Buengnerhof), Telefon 1462.

Filialen:

Bialystok, Czenstochow, Dwinsk, Kalisch, Libau, Lodz, Radom, Reval, Schaulen und Suwalki.

Zahlstellen für die Dividende der Bank:

Riga, Bialystok, Czenstochow, Dwinsk, Kalisch, Libau, Lodz, Radom, Reval, Schaulen, und **Suwalki** an den Kassen der Bank und ihrer Filialen, in **St. Petersburg** bei der St. Petersburger Diskontobank und bei der St. Petersburger Internationalen Handelsbank, in **Moskau** bei der Moskowischen Diskontobank, in **Warschau** bei H. Wawelberg und bei der Warschauer Diskontobank, in **Berlin** bei der Direktion der Diskonto-Gesellschaft und deren Filialen und bei der Nationalbank für Deutschland.

Eröffnen **Giro-Conto** und stellen **terminirte** und **unterminirte Einlagescheine** aus.

Geben **Anweisungen, Checks** und **Accreditive** auf in- und ausländische Plätze.

Besorgen das **Incasso von Wechseln, Connoissementen, Coupons** und **Eisenbahn-Quittungen** im **In-** und **Auslande.**

Erteilen **Darlehen auf Termin** und **Giro à Dépôt** gegen **Wertpapiere.**

Kaufen und verkaufen **Wertpapiere, Aktien** und **ausländisches Geld.**

Nehmen zur Aufbewahrung in feuerfesten Gewölben **Wertgegenstände, Papiere** und **Dokumente** in versiegelten Paketen entgegen und übernehmen die Aufbewahrung und Verwaltung von **Wertpapieren jeder Art.**

Uebernehmen Aufträge auf **An-** und **Verkauf** von **Wertpapieren** in **Riga, St. Petersburg, Moskau** und in anderen Städten.

Versichern **Prämien-Anleihen gegen Amortisation.**

Gegründet 1786.

A. Kroepsch,

vormals Caviezel,

Conditorei, Weinhandlung und Café-Restaurant.

Speisen à la carte und im Abonnement.

Damen-Salon.

Specialitäten der Conditorei:

Berliner Baumkuchen, englischer Streifkuchen, Lübecker und Königsberger Marzipan in allen Grössen.
Diese Fabrikate eignen sich auch zum Versand.

Echte Malz-Bonbons.

Dépôt der Häuser:

Meyer & Coblenz in Bingen: Rhein- u. Moselweine.

J. Langenbach Söhne in Worms: Cabinet-Flaschen-Weine.

A. de Luze Fils, Bordeaux: Französische Roth- und Weissweine.

Cossart, Gordon & Co. in Funchal: Madeira-Weine.

Schweizer Chocoladen.

Bierbrauerei

Gust. Kuntzendorff,

Act.-Ges.

RIGA, Matthäistrasse Nr. 8, RIGA.

Specialität:

„Saazerbräu“.

Eigene Niederlagen:

in St. Petersburg, | in Libau,
„ Reval, | „ Arensburg u. Jurjew.

Vertretungen:

in Dwinsk, Friedrichstadt, Friedrichshof, Narva, Pernau, Windau, Wenden, Mitau, Kiew etc.

Telegr.-Adr.: Jessen, Riga. Postfach Nr. 207. Telefon Nr. 175.

J. C. Jessen,

Import und Lager

von

Maschinen- u. Schmiedekohlen,

Anthracit,

Giesserei- und Heizkoaks,

Roheisen,

Feuerziegeln, feuerfesten Tonen

etc.

Kontor:

Schlossstrasse Nr. 18.

Lagerplätze:

bei der Stadt, auf dem Andreasholm, auf dem Klüversholm und in Mühlgraben.

Rigaer Dampfschiffahrt-Gesellschaft.

Regelmässige Dampf- 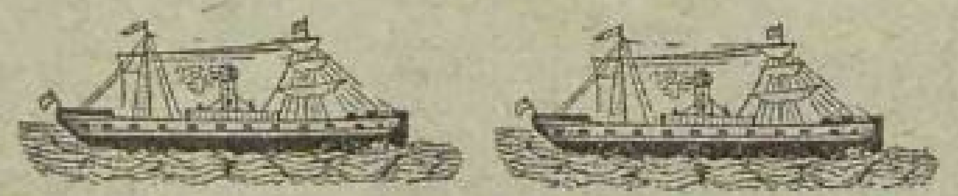 Schiffahrts-Verbindung

zwischen **St. Petersburg, Reval, Hapsal, Baltischport, Moonsund (Kuiwast=Rhede), Arensburg, Pernau und Riga**

werden während der diesjährigen Navigation die eigens für diese Packetfahrt konstruierten, durch ihre Schnelligkeit ausgezeichneten, für Passagiere mit allem Komfort eingerichteten und mit elektrischer Beleuchtung versehenen eisernen Schraubendampfer unterhalten:

Passagierdampfer:

„Imperator Nikolai II.“	„Newa“	„Constantin“
Kapt. M. Sillin.	Kapt. L. Schmidt.	Kapt. H. Johannsohn.
(I., II. und III. Klasse).	**(I., II. und III. Klasse).**	**(I., II. und III. Klasse).**

Die Passagierdampfer werden von **Riga Mittwochs** und **Sonnabends** und von **St. Petersburg Dienstags** und **Freitags** expediert. — Ausserdem werden die

Frachtdampfer:

„Riga“	„Igor“	„Rurik“	„Hurrikane“	„Düna“	„Eros“	„Reval“
Kapt.	Kapt.	Kapt.	Kapt.	Kapt.	Kapt.	Kapt.
E. Rosefeld.	**P. Lahn.**	**J. Karlson.**	**R. Schmidt.**	**P. Dohnberg.**	**A. Horst.**	**E. Dreimann.**

einmal wöchentlich abgehen.

Nach **Reval, Moonsund, Pernau** und **Riga** werden die Dampfer regelmässige Touren während der ganzen Navigation unterhalten; nach **Hapsal, Arensburg** und **Baltischport** nur von **Mitte Mai** bis **Ende August**, später werden die Dampfer diese Städte nur nach Bedürfnis anlaufen.

Aenderungen, die in diesem Fahrplan vorkommen könnten, werden in den Zeitungen bekannt gegeben werden.

Die Passagiergelder betragen:

			1. Platz. Rbl.	2. Platz. Rbl.	3. Platz. Rbl.
Von **Riga**	nach **Moonsund**	oder **zurück**	5	3	2
„ **Riga**	„ **Arensburg**	„ „	5	3	2
„ **Riga**	„ **Hapsal**	„ „	6	4	2½
„ **Riga**	„ **Reval**	„ „	6	4	2½
„ **Riga**	„ **St. Petersburg**	„ „	9	6	3
„ **St. Petersburg**	„ **Reval**	„ „	5	4	2
„ **St. Petersburg**	„ **Hapsal**	„ „	8	6	3
„ **St. Petersburg**	„ **Arensburg**	„ „	10	7	3
„ **St. Petersburg**	„ **Moonsund**	„ „	10	7	3
„ **Reval**	„ **Hapsal** oder **Moonsund**	„ „	4	3	2
„ **Reval**	**Arensburg**	„ „	5½	4	2
„ **Arensburg**	„ **Hapsal**	„ „	5	3	2
„ **Arensburg**	„ **Moonsund**	„ „	3	2	1
„ **Hapsal**	„ **Moonsund**	„ „	3	2	1
„ **Libau**	„ **St. Petersburg**	„ „	8	6	4
„ **Windau**	„ **St. Petersburg**	„ „	8	6	4

Kinder unter 10 Jahren zahlen die Hälfte. — Die Preise verstehen sich ohne Beköstigung.

Jeder Passagier des 1. und 2. Platzes darf unentgeltlich 100 Pfund und des 3. Platzes 50 Pfund Gepäck mit sich führen, das mit dem Namen und Bestimmungsorte deutlich bezeichuet sein und mindestens 2 Stunden vor dem Abgange des Schiffes eingereicht werden muss. Jedes Pud Uebergewicht zahlt 40 Kop. (bis nach Reval 20 Kop.)

Das Mittagsessen kostet auf den Dampfern: für die 1. Klasse 1 Rbl. 25 Kop., für die 2. Klasse 1 Rbl. täglich wobei die Zahlung entrichtet werden muss, auch wenn der Passagier nichts geniessen sollte.

Frachtzahlungen laut Tarif.

☛ **Frachtsendungen auf den regelmässigen Dampfern werden nur bis zum Vorabende vor Abgang entgegengenommen.**

☛ **Die Gesellschaft verantwortet nicht gegen Wasser- und Feuergefahr, wie überhaupt für force majeure, für Waren und Passagiereffekten, die in den Schiffen oder Lagerplätzen oder Lichtern der Gesellschaft niedergelegt sind.**

Für falsche Angaben des Bruttogewichts der Güter wird ausser den Kosten des Nachwägens der doppelte Fahrpreis berechnet.

Nähere Auskunft erteilen:

In St. Petersburg: Herr **N. Dahl**, Comptoir: W.-O., Nikolai-Quai, am Landungsplatz, gegenüber d. 14. Lin.
„ Reval: Herr **Carl F. Gahlnbäck.**
„ Baltischport: Herr **W. Johannson.**
„ Hapsal: Herr **C. Matzsonn.**

In Pernau: Herr **Hans Diedr. Schmidt.**
„ Arensburg: **Akt.-Ges. der vereinigten Lederwerke Oskar Wildenberg.**
„ Riga: **Rigaer Dampfschiffahrt-Ges.**, Schloßstr 25, gegenüber der Börse.

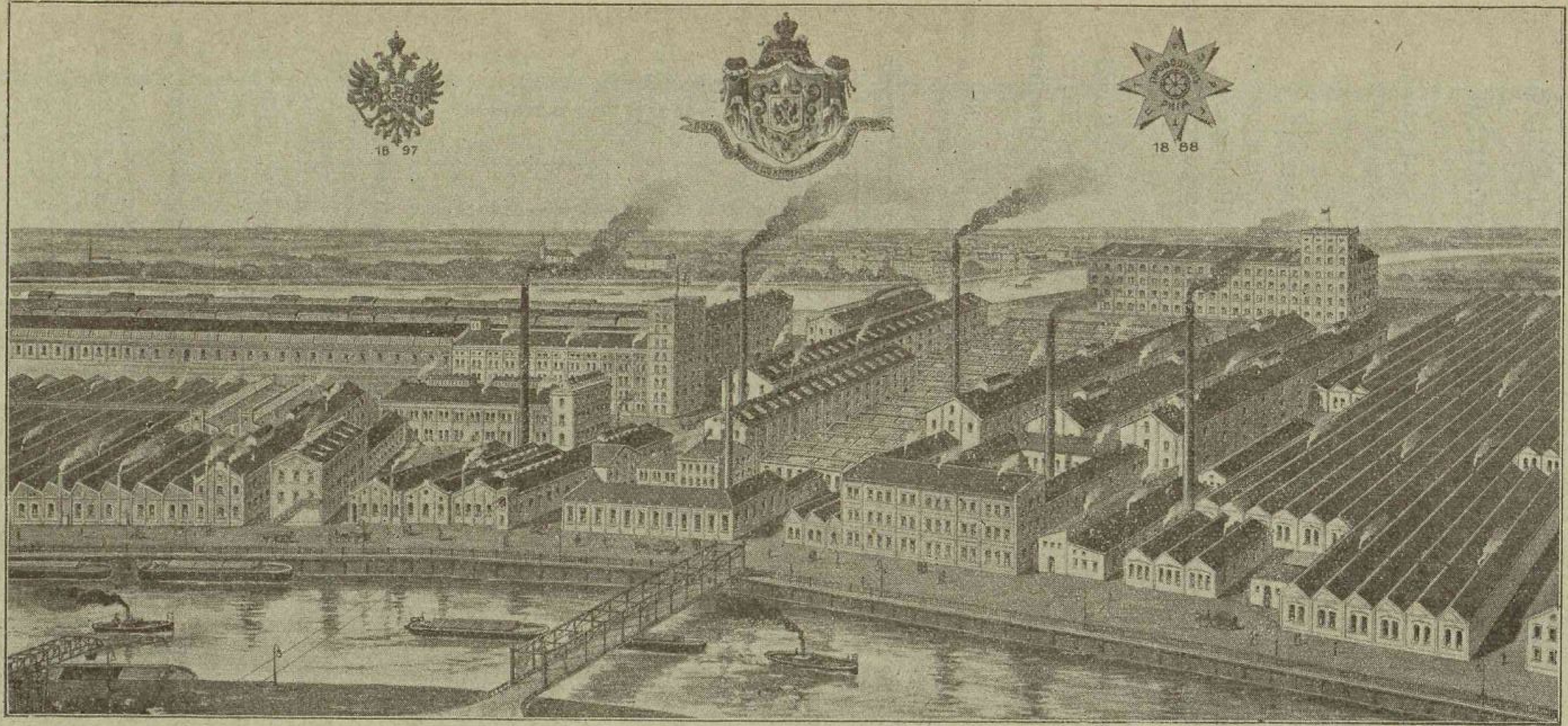

Gesellschaft der Russisch-Französischen Gummi-,
Guttapercha- und Telegraphen-Werke

in Firma

„PROWODNIK"

RIGA.

Postfach 448. Telegr.-Adresse: **Prowodnik, Riga.**

Grund- und Reserve-Kapital 20 000 000 Rbl.
Jahres-Umsatz 35 000 000 Rbl.
Prämiiert auf zahlreichen Ausstellungen.
Inhaber von zahlreichen Patenten für Russland und andere Länder.
6500 Arbeiter.

1897.

Fabrik-Niederlagen in allen grösseren Städten der Welt.

Gummi-Galoschen und Tuch-Schuhe.
Reifen und Utensilien für Equipagen und Velozipede.
Technische Gummi-Artikel.
Elektrotechnische Gummi-Artikel.
Hartgummi-Artikel.
Gummi-Teppiche und -Läufer.
Photographische Utensilien.
Gummi-Absatzschoner.
Radiergummi und Kontor-Utensilien.
Gummi-Spiel- und Galanterie-Waren.
Chirurgische und ärztliche Artikel.

Isolier- und Kabel-Zubehör.
Gummierte Stoffe und wasserdichte Kleider.
Asbest- und Talkum-Fabrikate.
Uni-, bedrucktes und Inlaid-Linoleum.
Kork-Asbest-Isoliermasse.
Gummi-, Hanf- und andere Schläuche.
Gummi-Schwämme.
Hartgummi-Kämme.
Pneumatiks- und Vollgummi-Reifen für Automobile und Omnibusse.
Linkrusta.
Kunstleder.

Kostenanschläge, Preiskurante u. Muster auf Verlangen gratis und franko.

Für Dauerhaftigkeit und tadellose Beschaffenheit der Waren wird volle Garantie geleistet.

Telegr.-Adr.: **Farfor, Mühlgraben.** Telefon Nr. 184.

J. C. Jessen Porzellanfabrik
in Mühlgraben.

Tisch- und Teeservice, Küchen- und Zimmer-Porzellangegenstände,

ferner:

Abdampfschalen, Mörser, Salbentöpfe, Standkruken etc. für Apotheken und Laboratorien.

Isolatoren für elektrotechnische Zwecke.

Empfang von Packeten und Briefen

im Kontore von

J. HOLCK & Co.,

Schlosstrasse Nr. 18, W. 2.

R. John Hafferberg

Herrenstrasse Nr. 22.

General-Agentur der

Ersten Russischen Assecuranz-Compagnie

gegr. im Jahre **1827** in St. Petersburg.

Volleingezahltes Grund-Kapital	Reserve-Kapitalien Ende 1911
4 000 000 Rubel.	über 17 000 000 Rubel.

Feuerversicherungen aller Art,

Kollektiv= und Einzel=Unfall=Versicherungen

zu sehr mässigen Prämien, ferner

Eisenbahn- und Dampfschiffs-Unglück-Versicherungen auf Lebenszeit

gegen eine einmalige sehr geringe Prämienzahlung.

Lebens-Versicherungen aller Art

zu den billigsten Prämien bei solidesten Konditionen.

Agenturen:

Aahof / **Kreis Walk**: A. Wilhelms.
Arensburg: H. Schwallbach.
Alt-Pebalg: P. Kleger.
Bolderaa: Joh. Univer.
Fellin: E. Rieprich.
Gravendahl: J. Mednis.
Haynasch: J. Ehrhardt.
Hoppenhof: A. Kutschbach.
Kalzenau: Arved Kundert.
Kemmern: L. Mey.
Laisholm: Arnold Leihberg.
Lasdohn: W. Taube.
Lemsal: Th. Hansen.
Lubahn: A. Augustin.
Marienburg: Dr. B. Raue.
Neubad: P. Moltrecht.
Ramotzky: Th. Breede.
Römershof: M. Rose.
Rujen: Dr. A. Lane.
Salisburg: Dr. Ernst Rohsit.
Schlock: R. Walter.
Schujen: E Meyer.
Sissegal: E. Manrau.
Smilten: J. Apsit.
Stackeln: Dr. A. Seedin.
St. Matthiae: E. Heyse.
Stockmannshof: Arv. Kundert.
Torgel: A. Hinrichson.
Törwa: J. Ronnimois.
Uexküll: H. Moeller.
Wenden: W. Trampedach.
Walk: K. Schmidt.
Werro: Dr. A. Karp.
Wolmar: Bernh. Musche.
Zarnickau: E. Knorr.

Niederlage und Verkauf von

Lumpen-, Leder- und **Holzpappen,** sowie von **Holzmasse zur Papierfabrikation.**

Annahme

von Spiegelglas=Versicherungen aller Art gegen Bruch,

sowie von

Versicherungen der Prämien-Anleihen gegen Amortisation

zu sehr mässigen Prämien.

Holzriemscheiben-Fabrik
Ph. Lutz,

Inhaber **Bernh. Lutz,**

Riga, Sassenhof, Konsulstrasse Nr. Ia,

liefert vom Lager und auf Bestellung:

Holzriemscheiben
Seilscheiben
Stufenscheiben

jede Art Drechslerarbeit in Massenartikeln,
wie: Spulen, Spunde etc.

Telefon Nr. 1836.

Telegramm-Adresse:
„Schkiff, Riga".

Gegründet 1895.

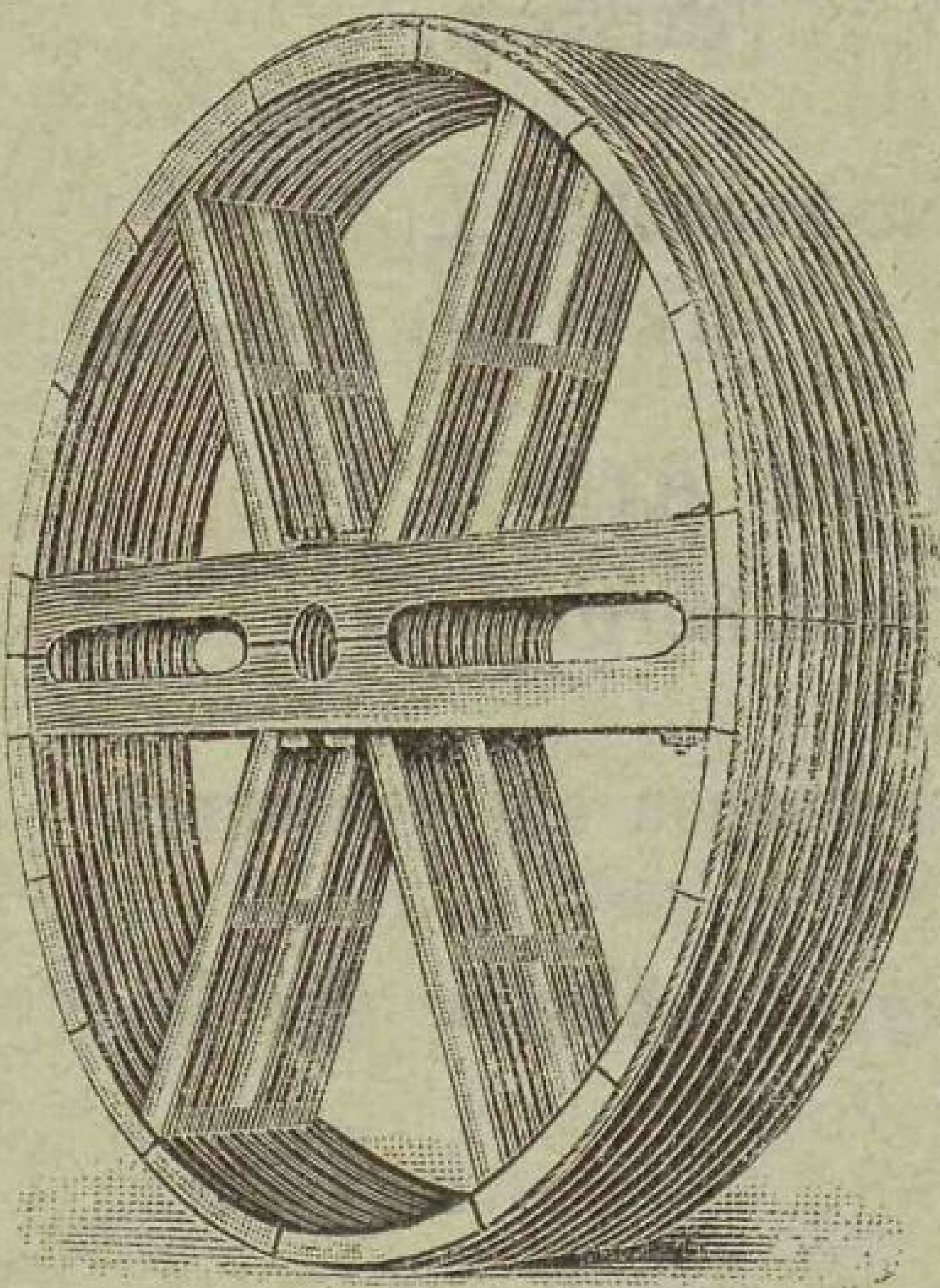

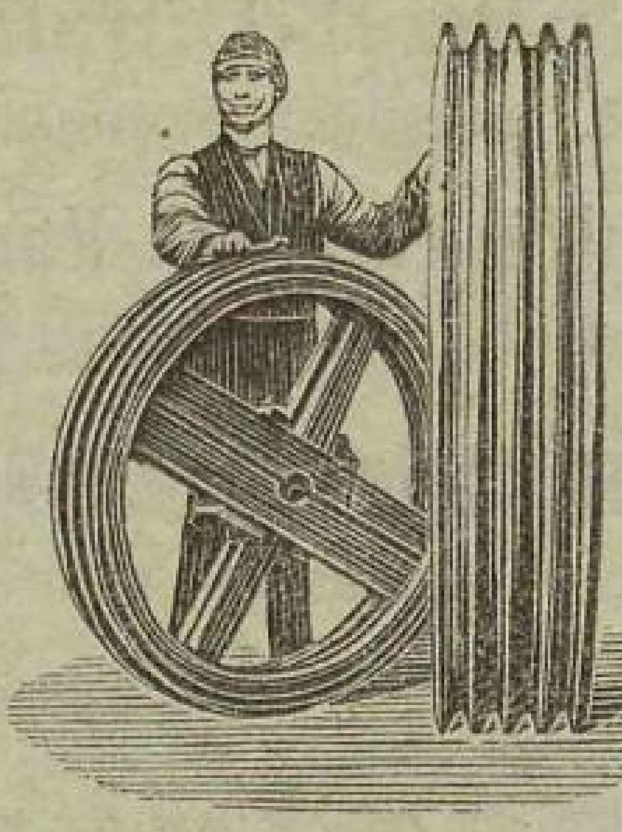

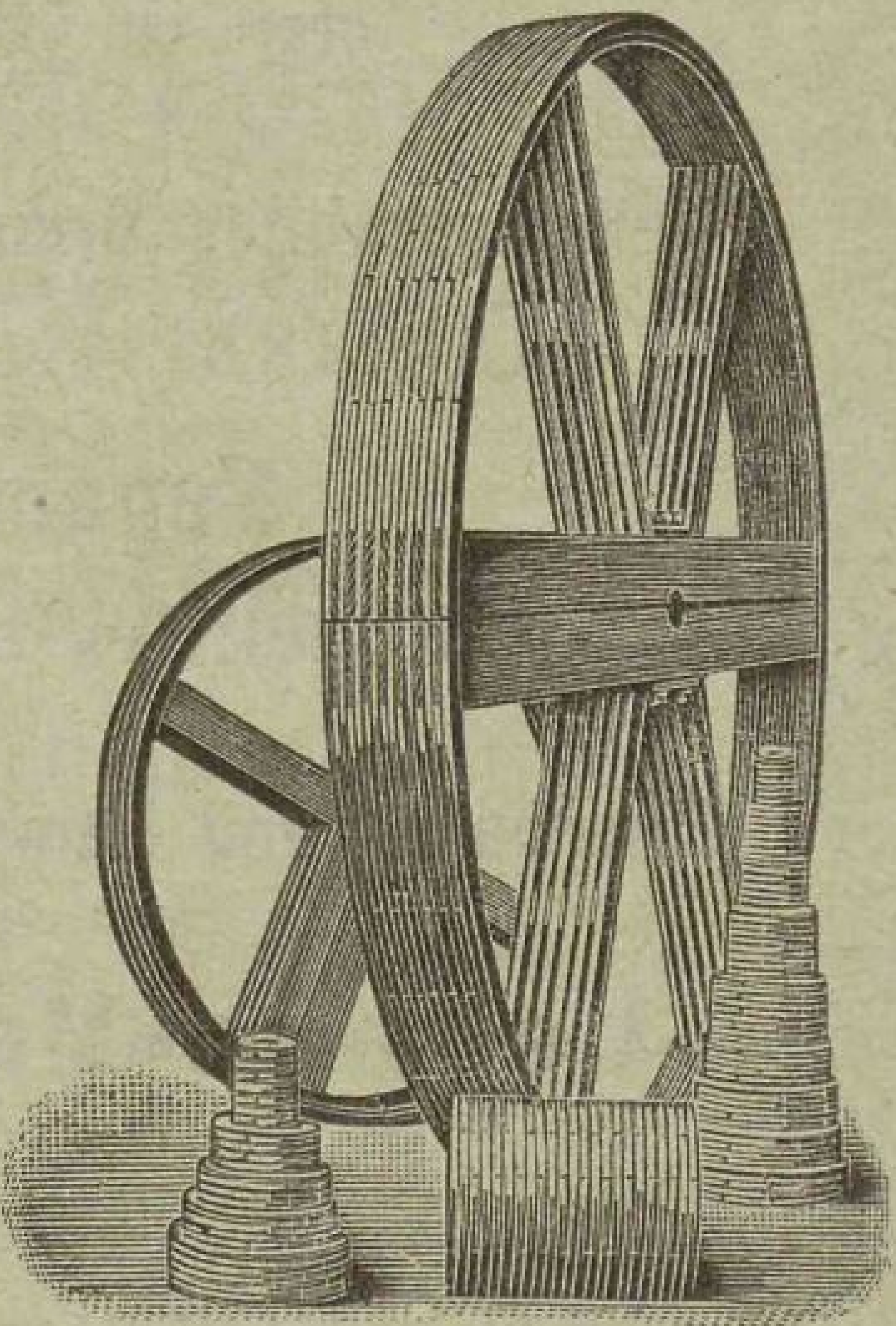

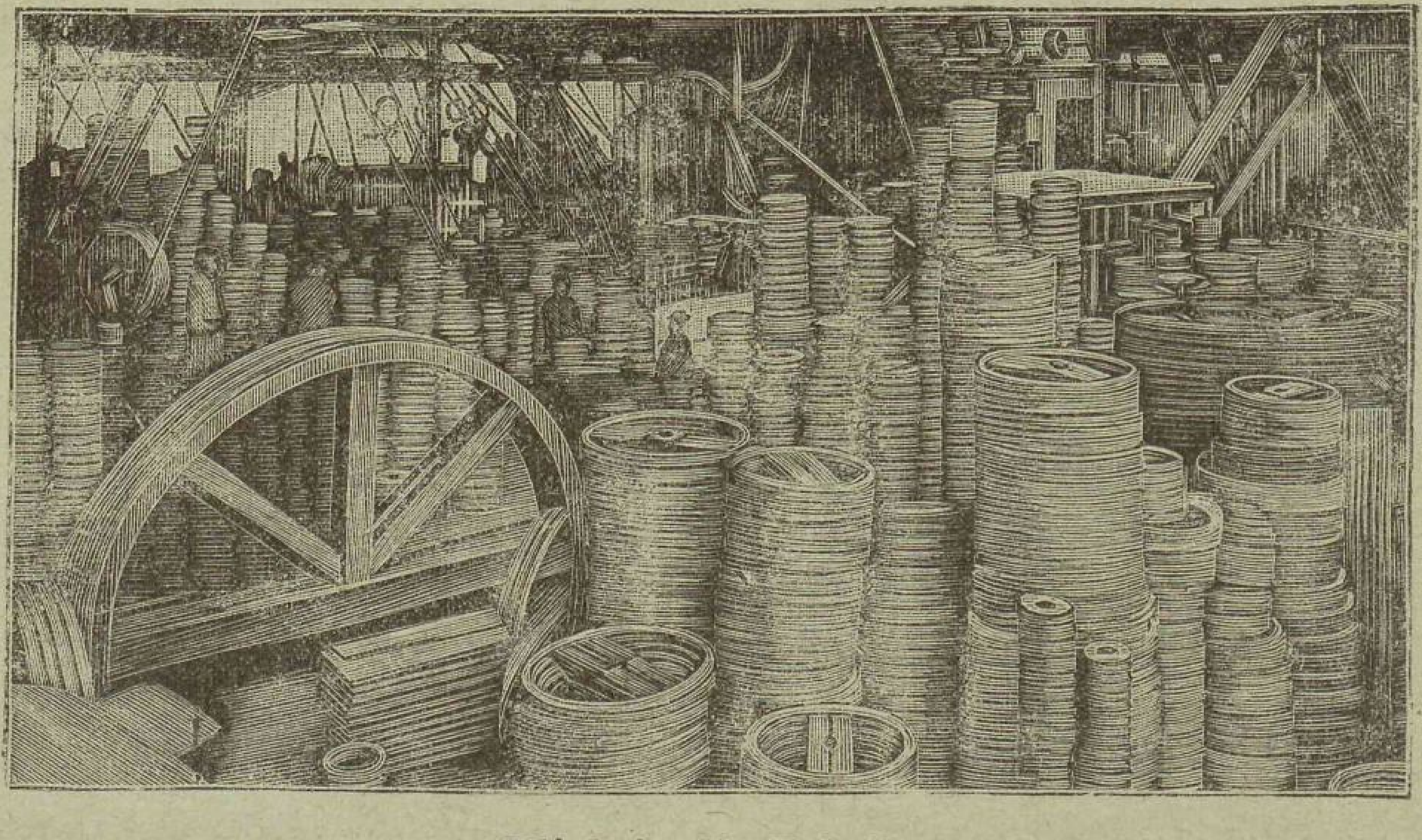

Blick in die Fabrik.

Mein Lager umfasst stets ca. 1700 Scheiben.

Mein Lager umfasst stets ca. 1700 Scheiben.

Handelshaus

J. Grigan & Co.,

Kraft-, Industrie- u. landwirtschaftliche Maschinen, technische Bedarfsartikel jeder Art.

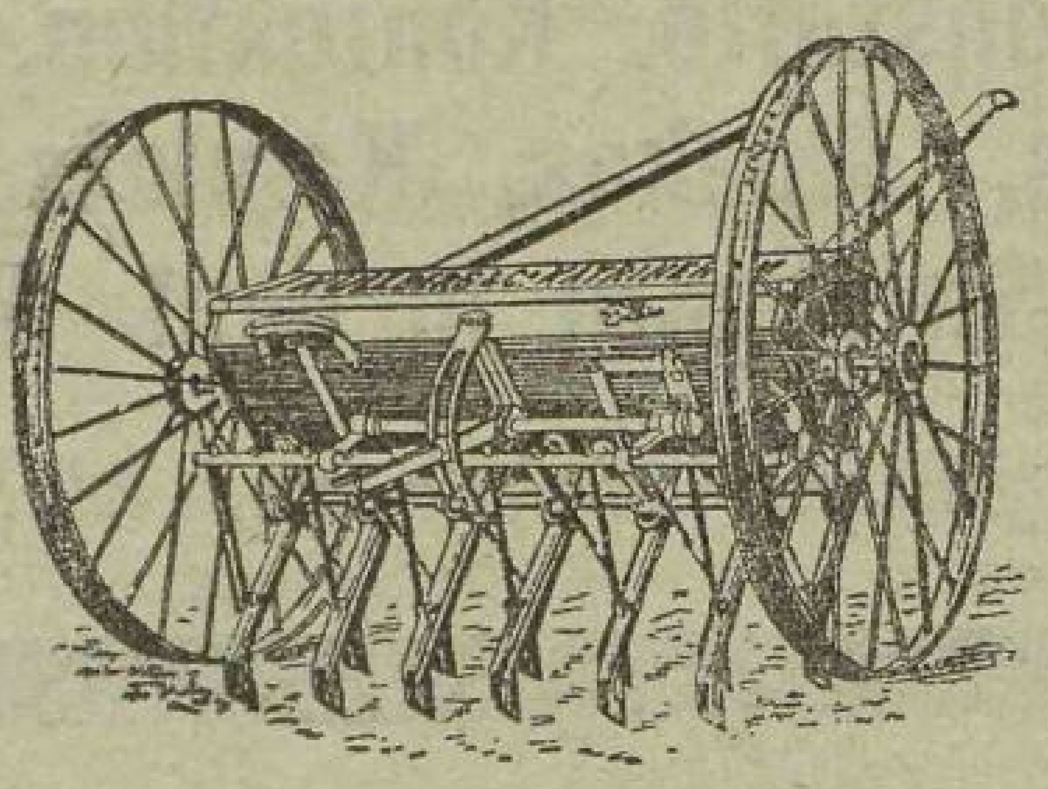

Dampf-Maschinen,
Dampf-Kessel,
Dampf- u. Wasserturbinen,
Dampf-Lokomobilen,
Dampf-Feuerspritzen,
Dampf-Auto-Feuerspritzen

▭▫▭

Sauggas-Motore,
Rohöl- und Diesel-Motore,
Gas- und Naphta-Motore,
Petroleum- und Benzin-Motore.

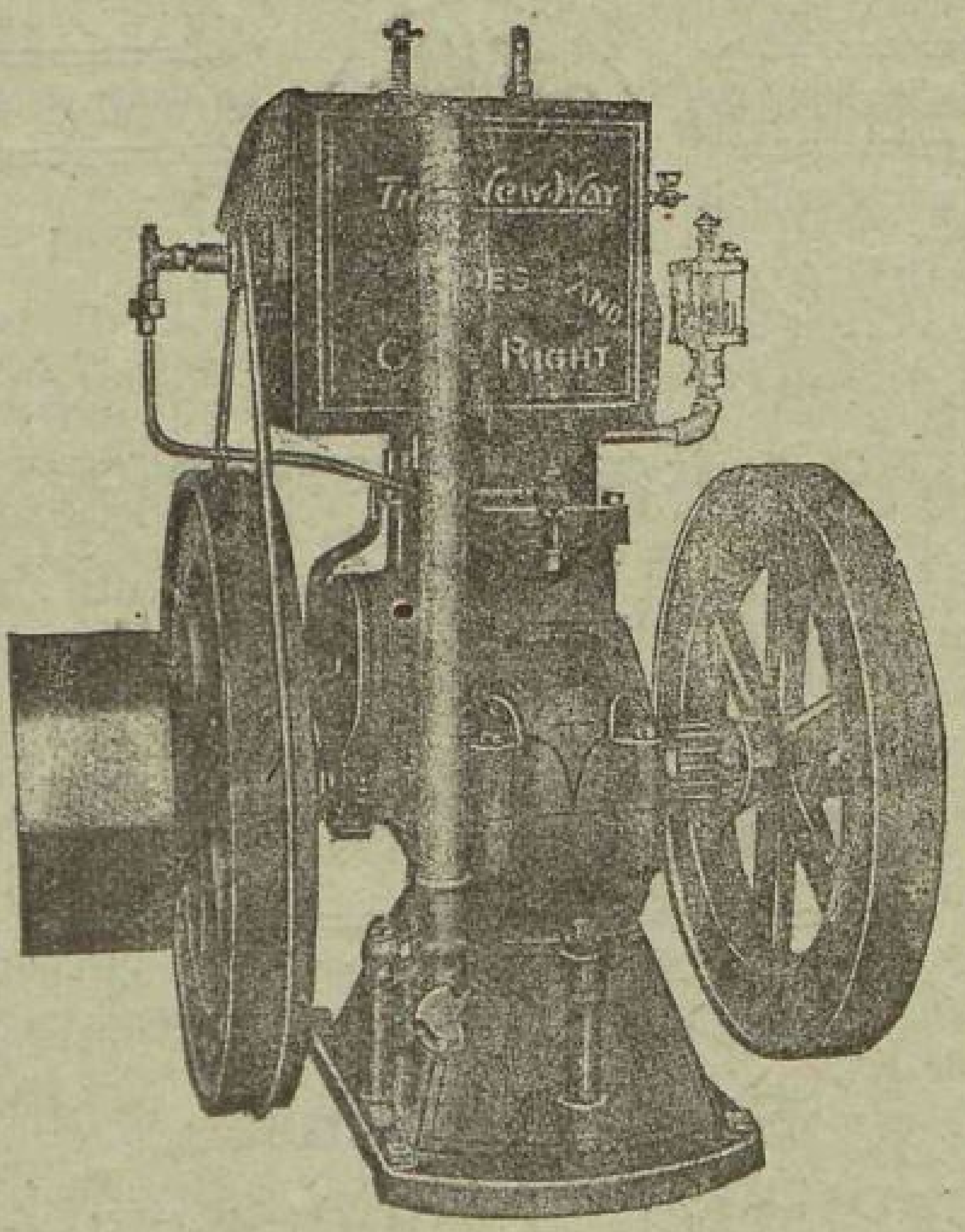

Spezial-Holzbearbeitungs-Maschinen,
Sägegatter und Sägen,
Spezial-Metallbearbeitungs-Maschinen,
Landwirtschaftliche Maschinen und Pumpen jeder Art.
Lager von:
Werkzeugen etc. etc.
Maschinen- und Zylinder-Oele.

Riga, Wallstrasse Nr. 11.

Telefon 5675. — Postfach Nr. 1027.

Goldene Staatsmedaille

Riga 1901.

Rigaer Aktien-Gesellschaft
„TEXTIL"

Spinnerei, Weberei, Färberei u. Appretur,

Fabrik: Weissenhöfsche Str. 3. 5. 7. Telefone 532, 2580 und 938. **RIGA.** Stadtkontor: Neustrasse № 37. Telefon 773.

Telegramm-Adresse: „Textil — Riga".

SPEZIALITÄT:

Herren- und Damenstoffe, Konfektion, Coatings, Serges, Zanellas, Sicilians, Alpakas, Kamlots, Jupons, Gobelin, Zephyr, Strickgarn in coul. Melangen.

Preis-Kurante und Muster stehen auf Wunsch zur Verfügung.

Vereinigte

Carborundum

und

Elektrit-Werke

Akt.-Ges.

○ **WIEN.** ○

Nähere Auskünfte erteilen die Vertreter

Vogel & Paulson,

RIGA,

Thronfolgerboul. 31.

Telefone 351 u. 6851.

Telegr.-Adr.: **Freyschmidt, Riga.**

CARBORUNDUM SCHUTZ-MARKE.

○ ○ Erzeugnisse ○ ○

aus

Carborundum und Elektrit:

Schleif-Scheiben

für die verschiedensten Verwendungen.

Steine, Konusse, Platten, Zylinder etc.

Schleif-Leinwand und -Papier.

Carborundum-Feilen.

Carborundum-Sensenwetzsteine.

Carborundum und Elektrit

in Korn und Pulver.

Sägeschärfscheiben.

Carborundum

ist härter als Corund und eignet sich daher zum Abschleifen besonders harter Materialien.

Vorzüge:

Widerstandsfähigkeit gegen Nässe und Säuren, äusserst geringes Erhitzen des Schleifstückes etc. etc.

Elektrit

steht im Härtegrad zwischen Carborundum u. Ia. Schmirgel:

Qual. A (gebrannte Bindung) zum Trocken- und Nassschleifen,

Qual. B (kalte Bindung) nur zum Trocken-Schleifen,

Qual. C (elastische Bindung) für Sägeschärfscheiben.

Vogel & Paulson,

RIGA, Thronfolgerboul. 31. Telefone: 351 und 6851.
Telegramm-Adresse: Freyschmidt — Riga.

Lieferanten nachstehend genannter Maschinen und Artikel.

Als Vertreter der Firma

Fried. Krupp Aktien-Gesellschaft Grusonwerk, Magdeburg-Buckau:

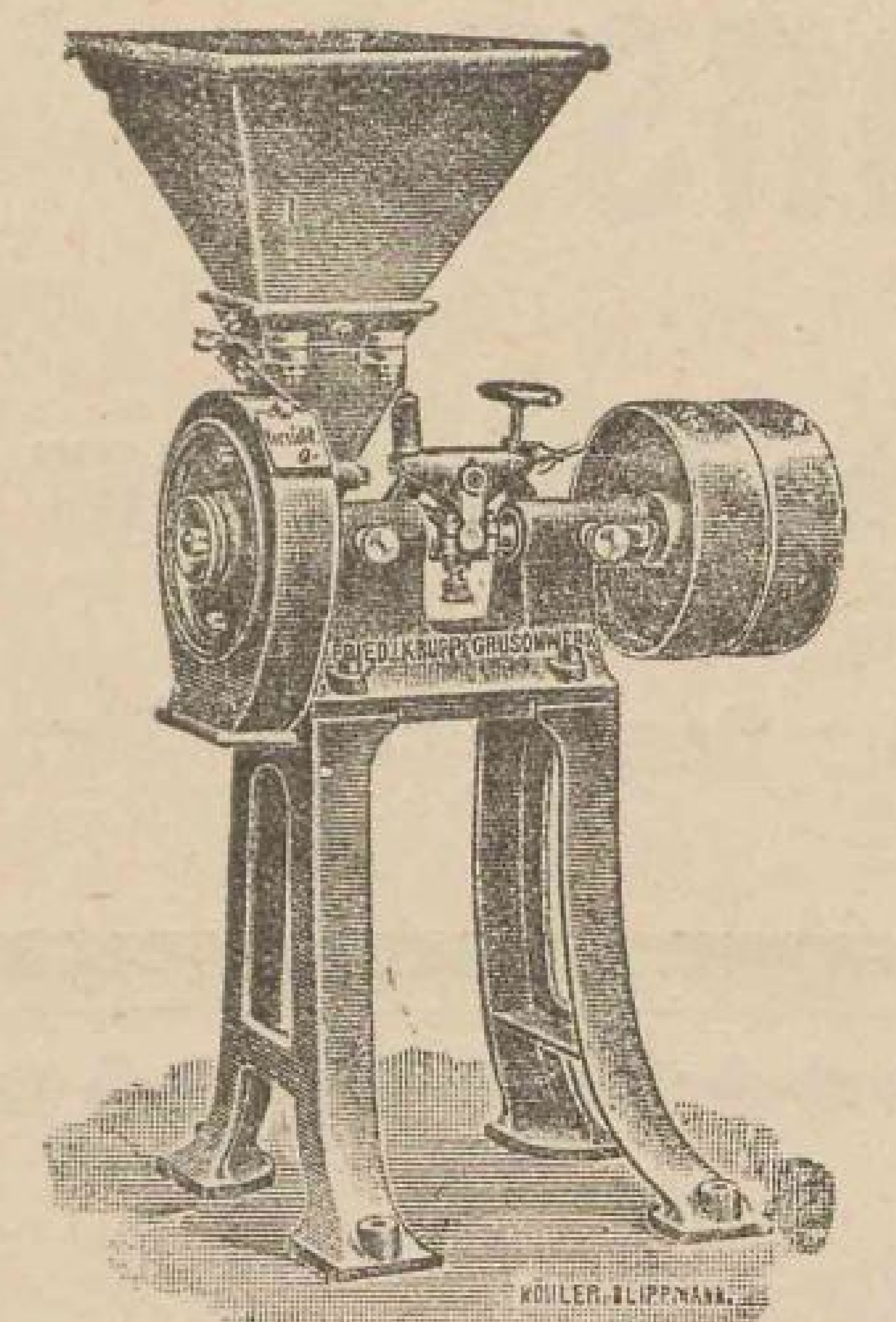

Getreide-Schrotmühlen „Excelsior“,
Walzen-Schrot- und Quetschmühlen;

Vollständige maschinelle Einrichtungen
für Zementwerke, Oelfabriken und Oelkuchenmühlen;

Einrichtungen
für Alabastermühlen, Kalkmühlen, Knochenmehl-Fabriken, Korkmühlen, Kreidemühlen, Schotter-Anlagen, Torfmühlen usw. usw.;

Zerkleinerungs-Anlagen
für Farbmühlen, Gipsmühlen, Glasfabriken, Tonwaren-Fabriken, Zellstoff-Fabriken, Ziegeleien usw. usw.;

Zerkleinerungs-Maschinen
aller Art und für alle Zwecke;

Hartguss-Walzen
der verschiedensten Art und Grösse (Jahres-Erzeugung über 3,500,000 kg.) usw. usw.

Als Vertreter verschiedener anderer in- und ausländischer Werke:

Schrauben aller Art, Bolzen, Muttern, Nieten, Draht und Nägel;
Stabeisen, Profileisen und Eisenbleche, Zinkbleche, Zinkstangen, Zinksiebe;
Achsenmuttern, Schienenhaken, Telefonhaken, Telegrafenhaken;
Kupferblech, Messingblech, Kupfer- und Messing-Stangen und Draht;
Ventile sowie überhaupt Armaturen jeder Art; Lager (Babbit)-Metall, Marke Hoyt; Treibriemen aller Art;
Gas- und Wasserleitungsröhren, Kessel-Siederöhren (für Lokomotiven, Lokomobilen, Schiffskessel), **Heizröhren, Bohrröhren usw.;**
Rohrverbindungsstücke (Fittings) aller Art;
Metalle aller Art, wie Blei, Kupfer, Zink, Zinn usw.;
Kupfer- u. Messing-Röhren für alle Zwecke; Universal-Dichtungsmasse „Manganesit“;
Graphit- und Thon-Schmelztiegel der Morgan-Company;
Carborundum- und Electrit-Schleifmaterial, wie Scheiben, Leinwand, Papier, Korn, Pulver und Bruch;
Ketten jeder Art und für alle Zwecke usw. usw. usw.

Grosse silberne Medaille.

Herrenkleider- und Tuchgeschäft

Reinhold Hansen

gegründet 1863

Riga, Kalkstr. 29, Ecke kl. Münzstr., im eig. Hause, Tel. 967

Stets grosses Lager fertiger Paletots, Havelocks, Jagdjoppen, Schlafröcke, echt bayr. Lodenpelerinen, auch für Damen und Schüler.

Baltische Landwirtschaftliche Genossenschaft.

Central-Molkerei

Plettenbergstrasse Nr. 5. Telefon 2060.

Vertrieb von Milch und Milchprodukten.

Landwirtschaftliche Abteilung:

Verkauf von Kunstdünger, Futtermitteln, Maschinen, Ackergeräten und landwirtschaftlichen Bedarfsartikeln.

Gebr. Horn,

Telephon Nr. 2629.

Riga.

Telegramme: Dynamo, Riga.

Vertretung
der Russischen Elektricitäts-Gesellschaft
„Westinghouse".

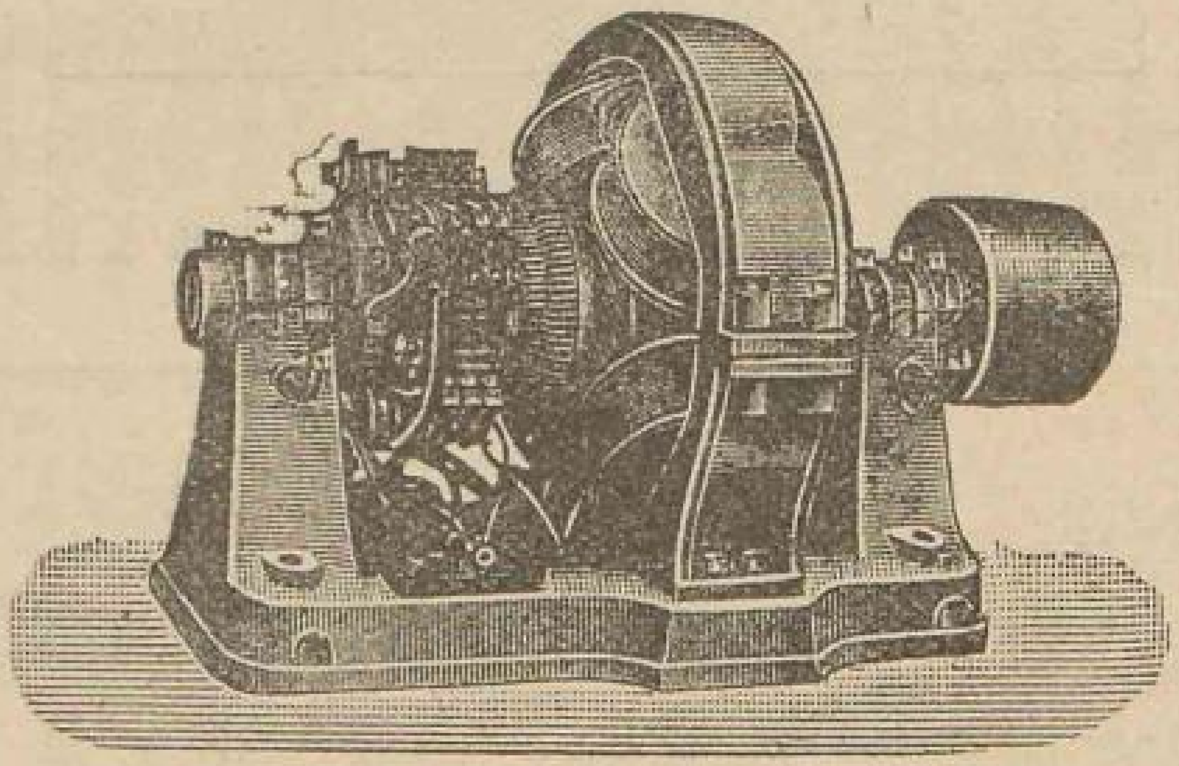

Elektrische Anlagen für Licht- und Kraftübertragung
jedes Umfanges,
Dynamo-Maschinen, Motoren,
Turbogeneratoren, Akkumulatoren,
Ventilatoren, Sauggasmotoren.

Sämtliche elektrischen Bedarfsartikel!

Man verlange Katalog.

Grosses Lager elektrischer Beleuchtungskörper.

BF

Оптовый складъ

Рига,

Господская ул. № 25

К. Вольбрюкъ и Ко.

Телефонъ № 37-25.

Д. З. САРАДЖЕВЪ

ТИФЛИСЪ.

КАВКАЗСКІЙ

НАТУРАЛЬНЫЙ

КОНЬЯКЪ

Engro-Lager

Riga,

Herrenstrasse Nr. 25

C. Wohlbrück & Co.

Telefon Nr. 37-25.

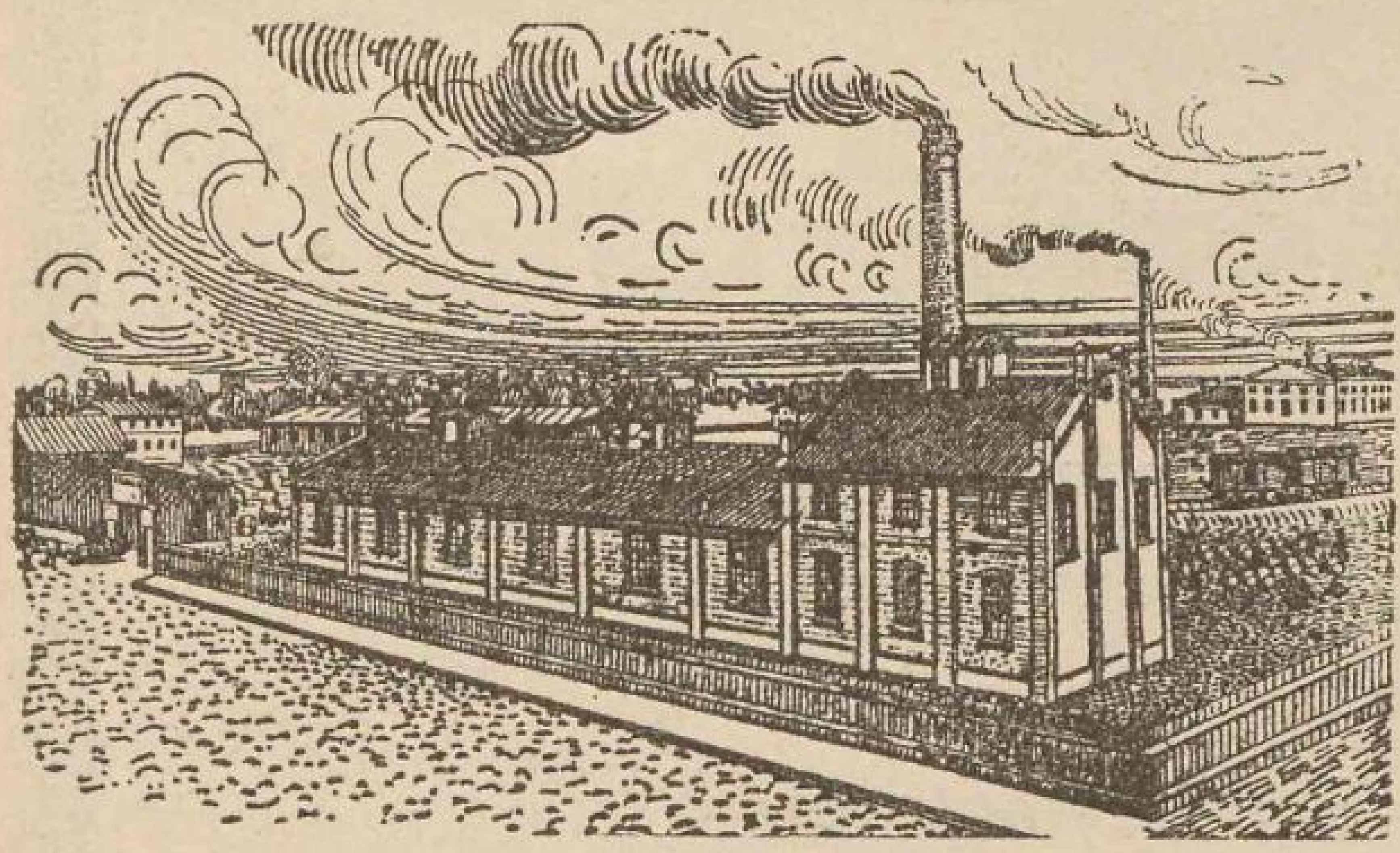

Asphalt-, Dachpappen- und Teerprodukten-Werk

FRISK & Co.

G. Dittmar' Nachf.

gegründet 1858.

Hauptkontor:

Jakobstr. 20/22. Telefon 221. Postfach 586.

Fabrik:

Walzwerkstrasse 2. Telefon 52 21.

empfehlen die Erzeugnisse ihrer eigenen Fabrik, und zwar:

Asphalt-Dachpappen
Kreosot- und Karbolin-Oel
Karbolineum
Anthracen-Oel

Destillierten Steinkohlenteer
Faserdachkitt
Klebemastix
Goudron
Asphalt-Dachlack

Holzzement
Asphalt
Steinkohlenpech
Parkett-Asphalt etc.

ferner ihre Baubedarfsartikel:

Schwedische glasierte Tonröhren, Eichenparkett, Granit aller Art: Pflastersteine usw., Glaseisenbeton System Keppler, Englischen Dachschiefer.

Asphaltierungen und Dachdeckung.

Carl T. Beyermann,

RIGA,

gr. Königsstrasse Nr. 7,

gegründet 1844,

empfiehlt ein **reichhaltiges Waarenlager**

von

Juwelen, Gold- und Silberwaaren.

Carl F. Hartmann,

in Firma

Th. Angelbeck & Co.

Kolonial-Waren-Handlung,

Engros-Verkauf
Schwarzhäupterstrasse Nr. 3,

gegründet 1848.

Detail-Verkauf
Schaalstrasse Nr. 4.

LAGER von Zucker, Kaffee, Thee, feinstem französischen u. italienischen Speiseöl, Gallipoli-Baumöl, Gewürzen, Konserven, sowie sämtl. anderen Kolonialwaren.

Königsstrasse Nr. 25:

Kaffee-Rösterei mit Dampfbetrieb.

Telefon 794. Postfach 50.

S. A. Blechmann & Söhne

RIGA,

12 Sünderstrasse **12,**

en gros! Modewaren en détail!

empfehlen ihr reichhaltiges Lager als:

Spitzen, Bänder, Sammet, Gaze, Schleiertüll, Crêpe, Federn.

Strickbaumwolle, diamantschwarz, für Hand- und Maschinengebrauch.

Strickwolle für Hand- und Maschinengebrauch.
Handschuhe, Strümpfe in Wolle, Seide und Baumwolle.
Blusen, Unterröcke, Gürtel u. Gürtelschliesser.
Besätze, Garniturstoffe.
Ledertaschen, Portemonnais, Flittertaschen.
Sonnen- und Regenschirme, bestes Fabrikat.
Orenburger Tücher, echt und imitiert.
Plüschtücher und Plaids.
Stoffwäsche von Mey & Edlich.
Tricotagen in Wolle und Baumwolle.

Sämtliche Herren-Artikel.

Spezialität: Herrenwäsche nach Mass.

Wall-strasse № 15.
Tel. 1486.

Marien-strasse № 4.
Tel. 827.

Möbel- u. Spiegel-Magazin

N. Liberis, Riga.

(Technischer Leiter **A. Waldenburg.**)

Permanente Ausstellung von hocheleganten Zimmereinrichtungen

in allen Holz- und Stylarten der Neuzeit.

Ausführung von Tapezier- und Dekorations-Arbeiten.

Oelgemälde.

Wiener Möbel aus den besten Fabriken.

Die Firma hat **eigenes Zeichen-Kabinet.**

Uebernimmt **vollständige Wohnungs-Einrichtungen** nach gegebenen Skizzen oder eigenen Entwürfen.

PERMANENTE AUSSTELLUNG LANDWIRTSCHAFTLICHER MASCHINEN UND GERÆTE!

Die Gesellschaft der Landwirte

„SELBSTHILFE"

2. Weidendamm 1. **RIGA** Telefone 218 u. 5053.

Filialen in: Arensburg, Dorpat, Mitau, Wenden

empfiehlt ihr reichhaltiges

Warenlager für alle Bedürfnisse der Landwirtschaft,

im Speziellen:

Maschinen und Ackergeräte:

Lokomobilen, Naftamotore und Dreschmaschinen,
Pflüge aller Art, Eggen,
Krümmer, Saatdecker, Ringelwalzen,
Säe-Drillmaschinen, Kartoffelerntemaschinen,
Gras- und Getreidemäher, Pferderechen,
Kornreinigungsmaschinen,
Häckselmaschinen,
Schrotmühlen,
Pumpen und Spritzen,
Dezimalwagen, Treibriemen etc.

Kraftfuttermittel:

Trockentreber,
Kokos-, Sonnen-, Lein-, Sesam- u. Hanfkuchen,
Weizenkleie, Malzkeime.

Klee- und Grassaaten.

Molkerei-Maschinen und -Utensilien:

Separatoren,
Buttermaschinen und Butterkneter,
Transportkannen,
Aufrahmgefässe, Buttertonnen,
Butterfarbe etc.

Eisen, Nägel, Stricke, Glas, Petroleum, Salz, Heringe etc.

PERMANENTE AUSSTELLUNG LANDWIRTSCHAFTLICHER MASCHINEN UND GERÆTE!

Gesellschaft „Immobil“ F. T. Rosenthalberg & Co., Riga,

Suworowstr. No. 24/26. Telefon 71-05

Empfiehlt

den Besitzern städtischer oder landscher Immobilien, Güter und Villen

Käufer,

übernimmt aber auch die Teilung und den Verkauf grosser städtischer u. landscher Landstücke u. Güter

Im Register des Minist. des Handels u. d. Industrie unter No. 1036.

Offerieren

städtische und landsche Häuser, Güter und Villen, auch grosse und kleine

Landstücke

zum Verkaufe in den Baltischen Provinzen u. deren Nachbarschaft an einzelne Personen oder ganze Gruppen

Handels-Abteilung: Die Gesellschaft offeriert zur Lieferung :: landwirtschaftliche Maschinen, Geräte u. s. w. jeglicher Art ::

Vertreter der Gesellschaft befinden sich in allen grossen Städten der Baltischen Provinzen und deren Nachbarschaft

Adolf Wetterich ▫ Riga

Inhaber: **Albert Ruhncke**

grosse Sandstrasse № 16, Telefon № 49.

Drogen und Chemikalien

für medizinische und technische Zwecke.

Bronzen, Farben, Lacke.

Artikel für Haushalt u. Krankenpflege:

Binden, Watte, Nadeln, Thermometer, Bade- u. Trinksalze.

Parfümerien und Seifen

der ersten Häuser; Cosmetique, Hautcrême, Schwämme.

Täglich Versand nach auswärts.

Spezialität: **„Mandelkleie“.**

Baugeschäft

P. Baumgardt & Ko.,

Kommandit-Gesellschaft.

Komplette Wohn- und Fabrik-Gebäude,
Beton- und Eisenbetonarbeiten,
Kesseleinmauerungen, industrielle Oefen,
Fabrikschornsteine.

Alleinverkauf für ganz Russland:
Bergmann's Herkules-Gitterstäbe.

Alleinausführungsrecht in den Ostseegouvernements
„Dissipator-Schornstein"
Patent Prof. Dr. Wislicenus.

Postfach 1112. Goldinger Str. 17. Telefon 4080.

Telefon 53-31. **Telegramme: Minus — Riga.**

Kraft- und Werkzeugmaschinen

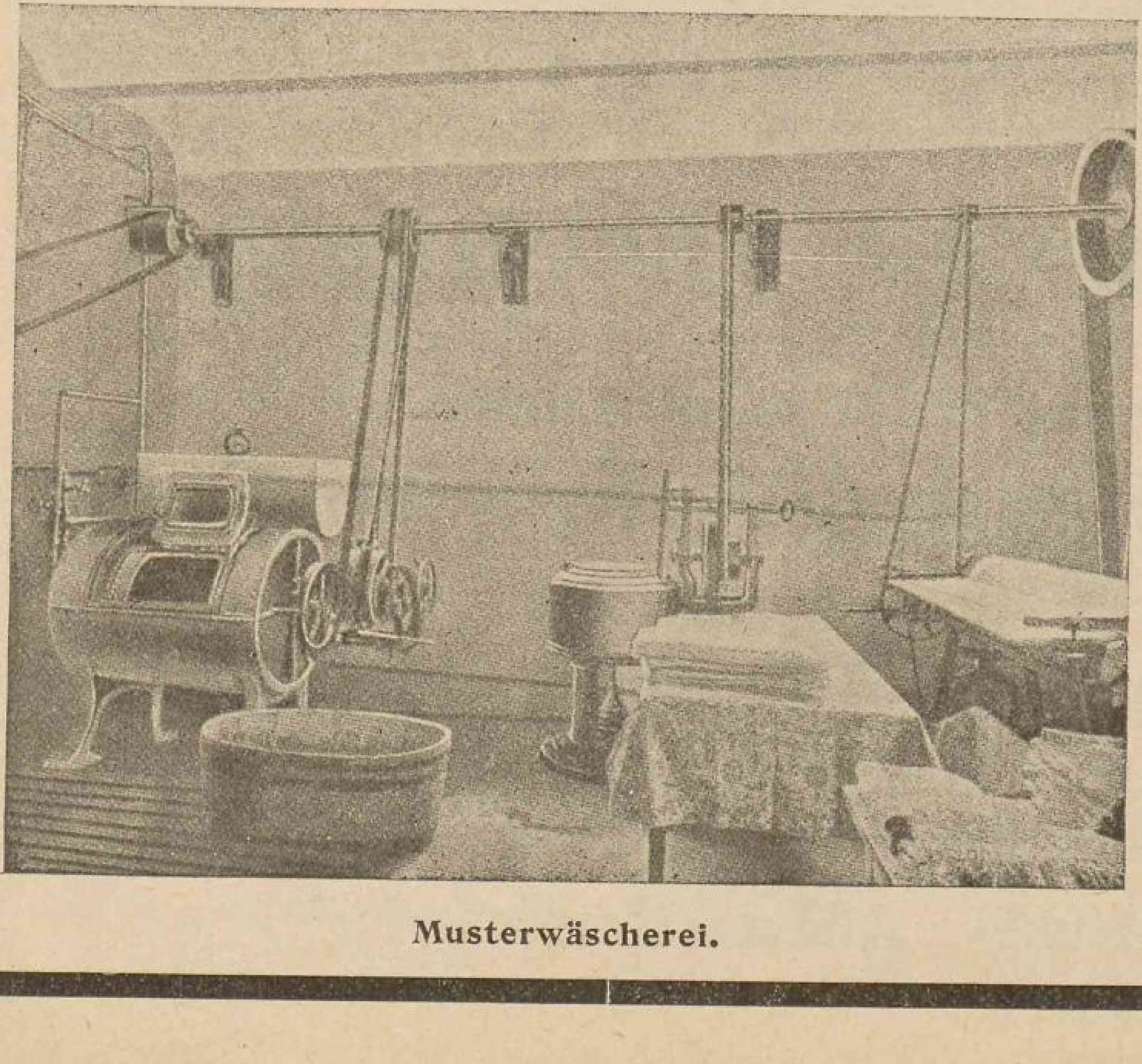
Musterwäscherei.

Spezialität:

Wasch- und Plättmaschinen, sowie komplette Anlagen; Smipitrolgas-Beleuchtungs- und Heizungs- Apparate; Holzbearbeitungsmaschinen; Motoren; Pumpen; Wasserreinigungs - Apparate; sämtliches Zubehör; Chemikalien etc.

J. P. Minus,

Riga,

Kalnezeemsche Str. 7.

Eigene- und Auslandsfabrikate.

Müllersche Buchdruckerei

Riga, Herderplatz 1,

gegründet 1789, hervorgegangen aus der von Albrecht Hakelmann im Jahre 1658 gegründeten Buchdruckerei, verbunden mit einer

lithographischen Anstalt, Schriftgiesserei Galvanoplastik und Stereotypie

übernimmt die Ausführung sämtlicher in oben genannten Fächern vorkommender Arbeiten.

sowie auch den **Verlag von Werken** wissenschaftlichen u. belletristischen Inhalts.

Verlag der

1778 **Rigaschen Zeitung** 1889

118. Jahrgang

von 1889—1907 nicht erschienen.

Die „Rigasche Zeitung“ erscheint — mit Ausnahme der Sonntage und hohen Festtage — täglich am Abend und wird nach auswärts mit den an demselben Abend abgehenden Posten befördert.

An jedem Mittwoch wird der Zeitung eine Beilage **„Sport“**, in welcher alle Zweige des Sports Berücksichtigung finden, beigelegt und an jedem Sonnabend eine Beilage **„Kleines Feuilleton“**. In dem **„Kleinen Feuilleton“** erscheint abwechselnd in einer Woche eine Rubrik für **„Schach“**, in der anderen Woche eine Rubrik **„Für unsere Kleinen“**, die der Kinderwelt gewidmet ist.

Der Abonnementspreis beträgt:

In Riga ohne Zustellung:

Für ein ganzes Jahr	8 R. — K.	
„ „ halbes „	4 „ — „	
„ „ viertel „	2 „ — „	
„ einen Monat. . .	— „ 75 „	

Mit Zustellung ins Haus:

Für ein ganzes Jahr	10 R. — K.
„ „ halbes „	5 „ — „
„ „ viertel „	2 „ 50 „
„ einen Monat. . .	1 „ — „

Durch die Post im ganzen Reich:

Für ein ganzes Jahr	10 R. — K.
„ „ halbes „	5 „ — „
„ „ viertel „	2 „ 50 „
„ einen Monat. . .	1 „ — „

Bei Bestellungen wird um Angabe genauester Adresse und grösste Deutlichkeit derselben gebeten.

Bei Abonnementsbestellungen in den am Kopfe der Zeitung angeführten **Filialen** ist der Betrag stets **pränumerando** zu entrichten.

Für das Ausland:

Bei direkter Bestellung und täglicher Zusendung unter Kreuzband:

Für ein ganzes Jahr	15 R. — K.
„ „ halbes „	7 „ 50 „
„ „ viertel „	3 „ 75 „
„ einen Monat. . .	1 „ 25 „

Bei Bestellungen durch die **deutschen Postämter 6 Mk. 75 Pfg. vierteljährlich.**

Die Abonnenten der „Rigaschen Zeitung“ erhalten die **„Baltische Wochenschrift“ zum** Vorzugspreise von 3 Rbl. jährlich, 1 Rbl. 50 Kop. halbjährlich und 75 Kop. vierteljährlich.

A. P. Misinbart,

Herren-Garderoben- und Damen-Confections-Geschäft und Special-Tuch-Handlung,

Telephon Nr. 280. Theaterboulevard Nr. 4. Telephon Nr. 280.

Empfehle mein **stets assortirtes Lager** zu soliden Preisen bei prompter Bedienung.

Grosses Lager

in- und ausländischer Stoffe

zum Detailverkauf, wie auch zur Verarbeitung in meiner Werkstätte.

Neuheiten in jeder Saison.

Rigascher

Kaufmann zweiter Gilde.

Rigascher

Amts-Schneidermeister.

Diplomand der Hirsch'schen Schneider-

Akademie in Berlin.

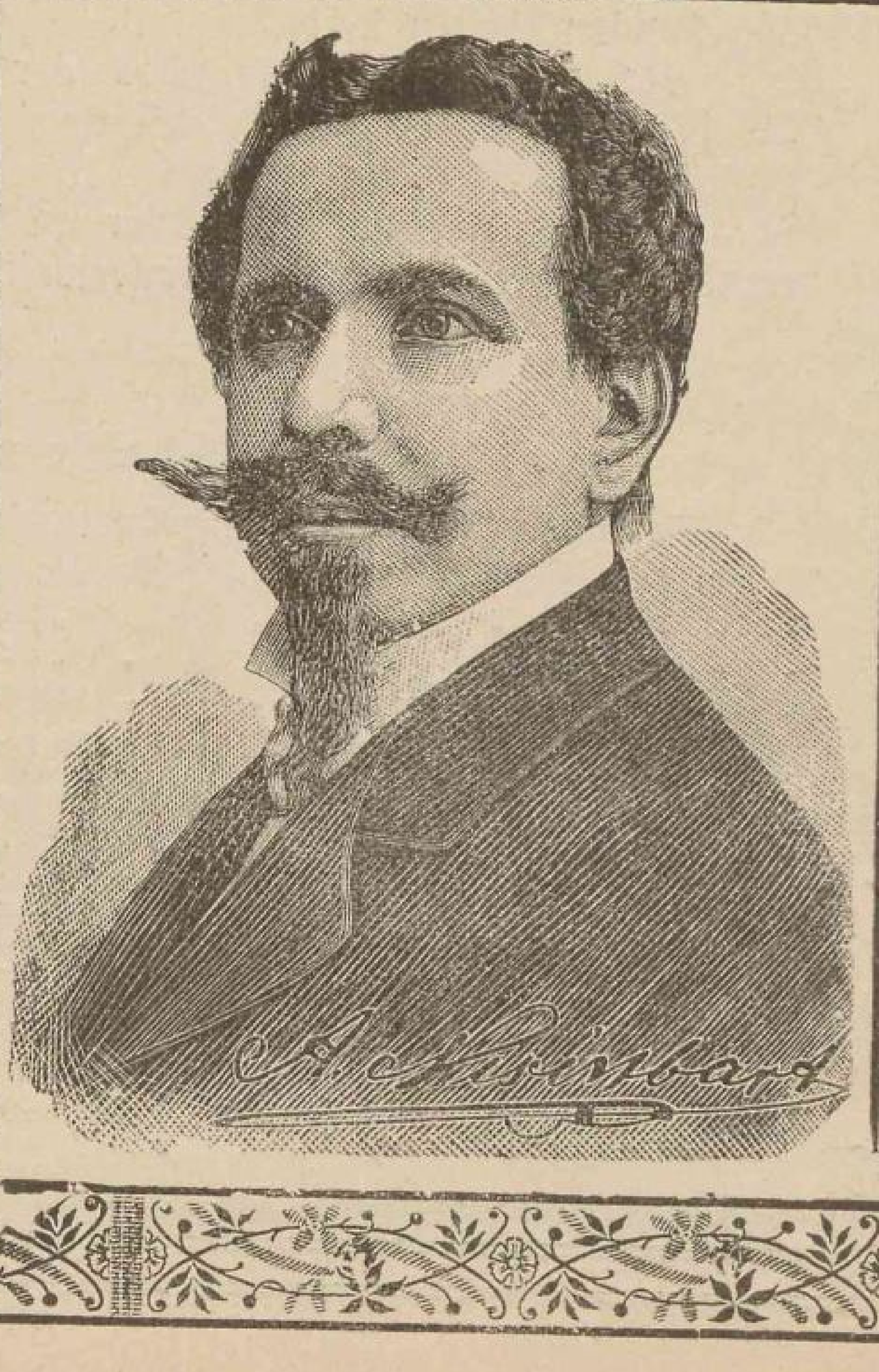

Rigaer Sägen- u. Feilen-Fabrik

Gustav Soennecken.

→ Gegründet 1879. ←

Fabrik:
Thorensberg,
Neue Mitauer
Chaussée Nr. 2.
Telephon Nr. 28.

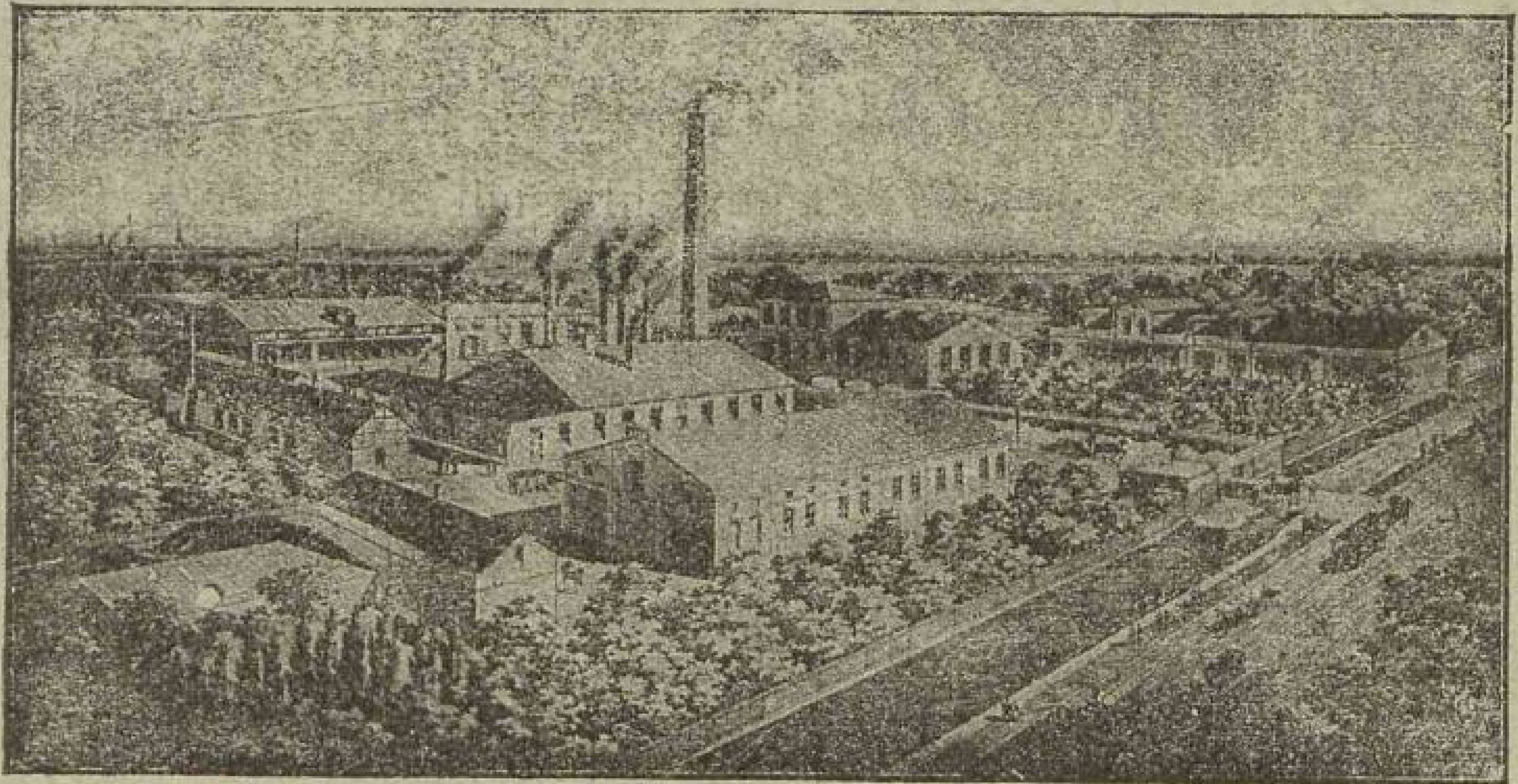

Stadt-Bureau:
Riga,
gr. Königstr.
Nr. 32.
Telephon Nr. 33.

Telegramm-Adresse: Soennecken — Thorensberg.

Specialität:

Feilen

und

Raspen

jeder Art
aus bestem Tiegelgussstahl in anerkannt vorzüglicher Qualität.

Aufhauen

abgenutzter Feilen.

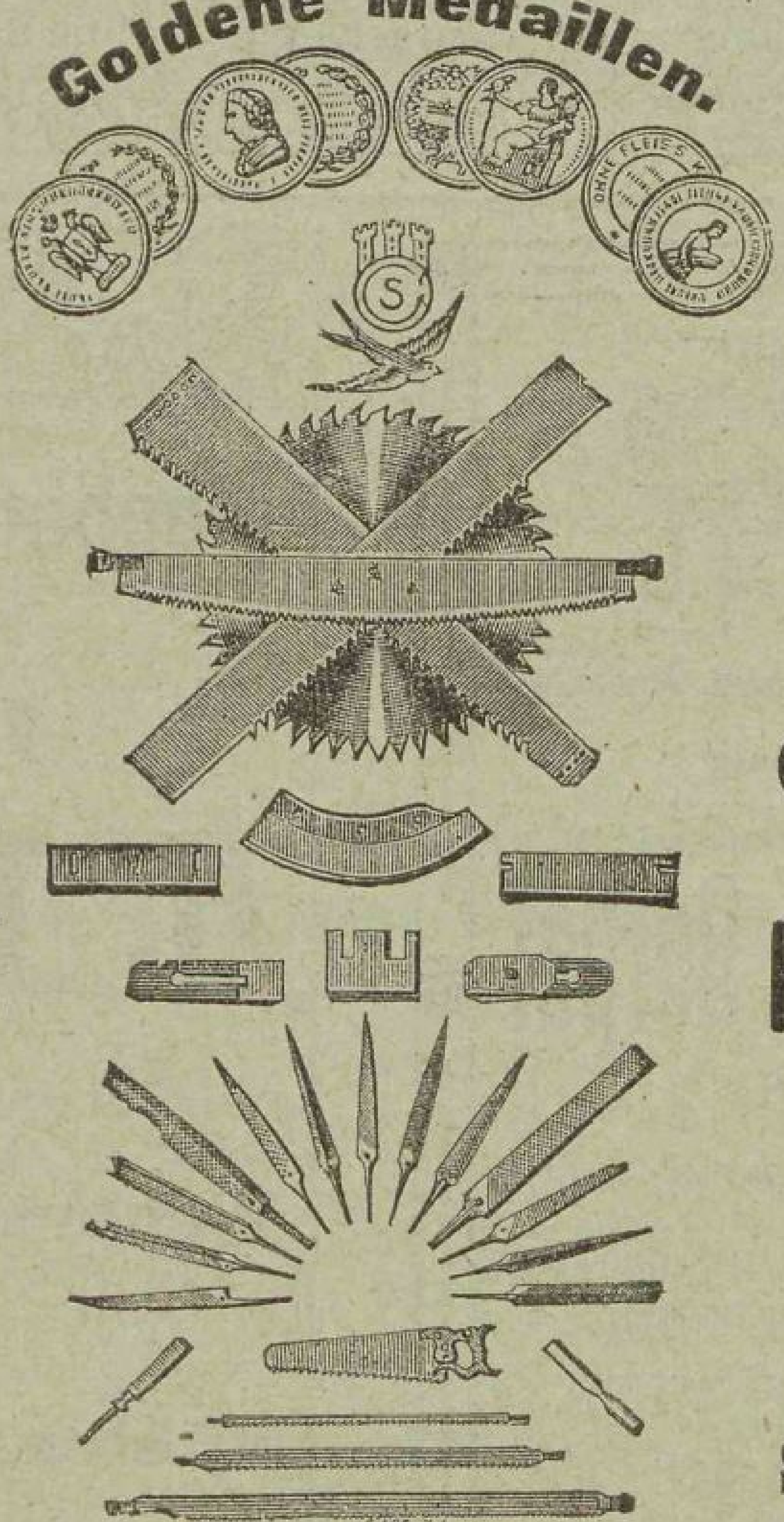

Specialität:

Kreis-, Gatter-, Krahn-, Quer-

und alle anderen Sorten

Sägen.

Häcksel- u. Mähmesser.

Reparatur

sämmtlicher Sägen

Maschinenmesser

für Holz-, Papier- und Tabak-Bearbeitung aus bestem Rohmaterial.

☞ Preislisten auf Wunsch gratis und franco. ☜

Rigaer Jubiläums-Ausstellung 1901:
Silberne Medaille mit Ehrendiplom.

A. v. Grothuss,

RIGA, Altstadt 8, Tel. 259, Postfach 703.

Buchdruckerei, Lithographie, Buchbinderei

empfiehlt sich zur

Anfertigung sämtlicher Drucksachen

zu mässigen Preisen bei sauberer Ausführung.

Private Druck=Arbeiten:
Visiten-Karten, Verlobungs-Karten, Trauungs-Einladungen, Beerdigungs-Lieder etc.

Druck=Arbeiten für Kaufleute und Industrielle:
Briefbogen, Kuverte, Rechnungen, Quittungen, Begleitscheine, Zirkulare, Kataloge, Preis-Kurante, Prospekte, Adress-Karten, Tabellen, Etiketten etc.

Druck=Arbeiten für Vereine:
Mitglieds-Karten, Programme, Rechenschaftsberichte, Statuten, Affichen, Billette etc.

Druck=Arbeiten für Buchhändler und Verleger:
Prospekte, Kataloge, Bücher in jeder Sprache mit u. ohne Illustrationen, Kalender etc.

Rig. Jubiläums-Ausst. 1901 gold. Medaille.

Kunstmöbel-Fabrik

L. Bandelier, Dorpat

gegründet 1864.

Etablissement

für komplette Einrichtungen von Wohnungen, Geschäftslokalen etc.
: Interieurs in allen Stilarten. :

Kontor und Musterlager:

RIGA, Gildstubenstr. 4.

Telefon 4883.

Mechanische Schuhfabrik

„Riga"

A. J. Rubinstein

Engros-Lager:

Weberstrasse 4, Tel. 63-04.

Fabrik:

Mühlenstr. 84 (Bazar Berg).

BR

R. Ruetz Buchdruckerei RIGA, Domplatz ::: Nr. 11/13. :::

Rigasche Rundschau

Grösste und verbreitetste deutsche Zeitung der Ostseeprovinzen. — Organ der Baltischen Konstitutionellen Partei. — Die Rigasche Rundschau pflegt eine umfassende und schnelle Berichterstattung auf allen Wissensgebieten. Sorgfältig redigierter Handelsteil mit eigenen Marktberichten (Holz, Flachs, Getreide, Saaten, Butter, Heringe). — Jeder Abonnent erhält allmonatlich gratis die **Illustrierte Beilage.** — Jeder Abonnent hat ein **Inseratenguthaben** (20 Zeilen jährlich). — **Witterungsberichte** mit **Wetterkarten,** zusammengestellt von Kapt. B. Mora, Leiter der Wetterwarte am Rig. Seemannshause. — **Abonnementspreis** bei Bezug durch die Ausgabestellen in Riga jährlich 8 Rbl., halbjährlich 4 Rbl, vierteljährlich 2 Rbl., monatlich 75 Kop.; in Riga mit Zustellung ins Haus oder innerhalb des Reiches über die Post jährlich 10 Rbl., halbjährlich 5 Rbl., vierteljährlich 2 Rbl. 50 Kop., monatlich 1 Rbl.

Die Rigasche Rundschau ist als **hervorragend bewährtes Insertionsorgan** bekannt. Probenummern und Kostenanschläge bereitwilligst durch die Expedition, R. Ruetz Buchdruckerei, Riga, Domplatz Nr. 11/13.

In derselben Officin erscheinen ausserdem folgende Blätter:

Rigasches Kirchenblatt

Herausgeber und Redakteur: Pastor A. Eckhardt. Allwöchentlich erscheinendes Organ zur Publikation gottesdienstlicher und kirchlicher Familiennachrichten aus Riga, sowie der Mitteilungen der Rigaschen Prediger an ihre Gemeinden. Abonnementspreis in Riga 2 Rbl. jährlich, mit Zustellung 2 Rbl. 50 Kop. jährlich; über die Post 2 Rbl. 75 Kop. jährlich.

Rigaer Börsenblatt

Herausgeber: Der Rigaer Börsenkomitee. Verantwortliche Redakteure: Sekretär des Rigaschen Börsenkomitees M. von Reibnitz und Sekretär der handelsstatistischen Sektion B. von Gernet. Erscheint 6 mal wöchentlich morgens. Abonnementspreis in Riga mit Zustellung 12 Rbl. jährlich, über die Post 14 Rbl. jährlich.

R. Ruetz Couvert- und Cartonnagenfabrik

RIGA, Grosse Küterstrasse Nr. 4 6.

Goldene Medaille auf der Rigaer Jubiläums-Ausstellung 1901.
Silberne und Bronce=Medaillen auf den Ausstellungen in Nishny-Nowgorod und Kiew 1896 u. 1897.

УТВЕРЖД. ФАБРИЧН. КЛЕЙМА

Actien-Gesellschaft
der

Feilen- und Werkzeug-Fabrik

Otto Erbe in Riga,

Revaler Strasse Nr. 6—10.

Feilen jeder Art. **Sägen** als: **Gatter- ,Band-, Kreissägen** für Holz und Metall bester Qualität. **Krahnsägen, Trecksägen, Tischlersägen, Handsägen. Maschinenmesser** für Holzbearbeitungs-, Papier- und Tabakfabriken. **Scheerenmesser. Kluppen, Bohrknarren, Rohrdichtmaschinen. Hämmer** jeder Art. **Erdhacken. Beile** etc. **Aufhauen alter Feilen. Reparatur** u. **Schärfen** von **Kreissägen.**

Brief-Adresse: **Actien=Gesellschaft Otto Erbe, Riga.** Telegramm-Adresse: **Erbeko, Riga,**
Telephon № 434. Postfach № 694.

Riga 1883.

Silberne Medaille
und
ehrenvolle Anerkennung.

A. C. Fitzner,

Wallstrasse Nr. 3, RIGA, Wallstrasse Nr. 3,
Tel. № 202. gegründet 1867. Tel. № 202.

Telegramm-Adresse: **Fitzner, Riga.**

Riga 1888.

Silberne Medaille
und
ehrenvolle Anerkennung.

Gas- und Wasserleitungs-Anlagen,

Badeeinrichtungen,

Closets mit und ohne Wasserspülung verschied. Systeme.

Gelbgiesserei, Metalldreherei und Gürtlerei.

Beständiges Lager von **schmied. Röhren** und **Verbindungsstücken, Bleiröhren, Gasbeleuchtungsutensilien, Stand-** und **Strahlröhren, Pissoir-** und **Waschbecken, Ausgussbecken** aus emaill. Guss und verzinntem Kupfer, **Fontainenaufsätzen,** prima **Gummi-** und **Hanfschläuchen** etc.

Goldene Medaille.
1868.

Telegramm-Adresse:
Plates — Riga.

Telephon Nr. 423.

Goldene Medaille.
Rigaer Jubiläums-Ausstellung 1901.

Ernst Plates, Riga,

Buchdruckerei * Lithographie * Schriftgiesserei
* Stereotypie * Galvanoplastik * Photo-Chemigraphie *

Bei der Petri-Kirche. **Verlags-Buchhandlung.** Bei der Petri-Kirche.

Lettische Sortiments-Buchhandlung: Eingang Scharrenstrasse Nr. 13.

Anfertigung aller Art Druckarbeiten

in typo- und lithographischer Ausführung.

Herstellung von Clichés in allen Manieren.

Druck ganzer Werke in allen Sprachen.

Notenwerke ◦ Preis-Courante ◦ Cataloge ◦ Affichen ◦ Circulaire
Rechnungen ◦ Formulare ◦ Etiquettes etc.

Visitenkarten in den verschied. Mustern u. Grössen von 1 Rbl. an pro **100** Stück in saubersfer Ausführung.

Druck und Verlag:

Rigaer Annoncenblatt nebst **Theater-Courier.** Gegründet 1874.

Renn-Bulletin des **Pferd in Russland.** Gegr. 1894. **Einziges Organ in deutscher Sprache in Russland.** Erscheint während der Renn-Saisons von April bis November. Preis: jährl. mit Zus. **7** Rbl., Einzel-Nr. **15** Kop.

Mahjfaimneez. un Pawahru mahkfla. Größtes lettifches Kochbuch mit über 2000 Kochrezepten. Geb. Rbl. **3.75.**

Lettifch. Bilderbücher, größte Auswahl in allen Preislagen von **10** bis **120** Kop.

Special-Verlag für **Ansichts-Alben** und **Ansichts-Postkarten** in Autotypie.

Druck und Verlag:

Baltische Post. Erscheint werktäglich.
Preis jährlich: ohne Zustellung Rbl. **3.—**
mit „ „ **4.50**

Baltischer hist.-geograph. Kalender. Mit Bildern a. balt. Vergangenh. u. Gegenw.

Rigaer deutscher illustr. Kalender. Gegründet 1862. **Mit Inseraten-Anhang.**

Livländ. lettischer illustr. Kalender. Gegründet 1860. **Mit Inseraten-Anhang.**

En gros En détail
Deutsche und lett. Abreiss-Kalender
Blocks und Rückwände.

Wilhelm Kammer

KOMMISSION = SPEDITION
INKASSO

Eydtkuhnen u. Wirballen.

Gegründet 1870.

Express-Eil-Dienst

zur Beförderung von Lebensmitteln, frischen Blumen und lebendem Geflügel.

Feste Uebernahmen für franko Fracht- und Zoll-Lieferung nach und von allen Ländern.

Telegramm-Adresse:
EYDTKUHNEN - WIRBALLEN } KAMMER.

Giro-Konto in Deutschland:
A. Schaaffhausen'scher Bankverein in Berlin

in Russland:
Reichsbank-Filiale in Kowno Nr. 2894.
Rigaer Börsenbank, Riga.
E. M. Meyer & Co., St Petersburg.
J. W. Junker & Co., Moskau.

Leopold Ewald,

gegründet 1854,

Stettin, Sellhausbollwerk 1.

SPEDITION (Ex- und Import), COMMISSION, INCASSO.

Specialität:

Verkehr nach Russland, Dänemark, Schweden, Norwegen u. vice versa.

Prompteste Passagiergepäck-Expedition für die Rigaer Dampfer.

Transport-Uebernahmen

von und nach allen Richtungen zu billigen und festen Sätzen bei prompter und sachkundiger Bedienung.

Lagerung von Gütern aller Art.

Assecuranz.

Charterung von Dampfern und Seglern nach allen Plätzen

zu niedrigsten Frachten.

EUGEN RÜDENBURG

Lübeck. STETTIN. Eydtkuhnen.

(gegründet 1859).

Internationale Speditionen.

Spezialverkehr von und nach Russland.

Lagerung.
Assekuranz.
Inkasso.

F. H. BERTLING

gegr. 1865

Hamburg-Lübeck-Stettin

Spedition, Dampfschiffsreederei, Flusschiffahrt, Befrachtung.

Uebernahme aller vorkommenden Transporte zu festen billigen Sätzen.

Spezialverkehr von und nach Russland.

TELEGRAMMADRESSE:
LÜBECK
HAMBURG } BERTLING.
STETTIN

BUCHDRUCKEREI UND PHOTOCHEMIGRAPHISCHE KUNSTANSTALT DES RIGAER TAGEBLATTS (PAUL KERKOVIUS)

RIGA, DOMPLATZ 5 :: TELEPHON 159 :: POSTFACH 535

DIE

BUCHDRUCKEREI

übernimmt die Anfertigung der umfangreichsten Drucksachen in:

ILLUSTRATIONS-, MEHRFARBEN-, AKZIDENZ- UND WERKDRUCK

für Privatpersonen, Gewerbetreibende, Kaufleute, Industrielle, Vereine, Buchhändler und Verleger

DIE

KUNSTANSTALT

übernimmt die Herstellung von:

AUTOTYPIEN UND HOCHÄTZUNGEN

in Kupfer und Zink für wissenschaftliche, belletristische, technische und kommerzielle Zwecke nach gegebenen Zeichnungen, sowie nach eigenen photographischen Aufnahmen.

LICHTDRUCKEREI

Anfertigung von Ansichtskarten und -Alben. Reproduktion von Gemälden, Kunstgegenständen, Museumssammlungen usw. Verlag der Ansichten aus den altertümlichen Teilen Rigas und Revals

GRÖSSTE ANSTALT DIESER BRANCHE IN D. OSTSEEPROVINZEN

RIGAER TAGEBLATT

12 mal wöchentlich

Morgen- und Abend-Ausgabe

Das **„Rigaer Tageblatt"** ist die **einzige zweimal täglich** erscheinende Zeitung in den Ostseeprovinzen und kostet für **beide Ausgaben zusammen:**

in Riga, **ohne** Zustellung ins Haus: 8 Rbl. für 12 Monate, 4 Rbl. für 6 Monate, 2 Rbl. für 3 Monate, 75 Kop. für 1 Monat; in Riga, **mit** Zustellung ins Haus und durch die **Post:** 10 Rbl. für 12 Monate, 5 Rbl. für 6 Monate, 2 Rbl. 50 Kop. für 3 Monate, 1 Rbl. für 1 Monat.

Das Abonnement kann mit dem 1. eines jeden Monats beginnen.

Probenummern und Bestellformulare auf Verlangen gratis und franko durch die

Expedition des Rigaer Tageblatts,

Riga, Domplatz No. 5

Telegramm-Adresse: Cassellaco, Riga.

Lyon. Frankfurt a/M. Riga.

Telefon-Anschluss 845.
„ „ 2145.

Russische Anilinfarben-Fabrik

LEOPOLD CASSELLA & Co.

RIGA,

Dünamündesche Strasse № 51a.

Farbstoffe für:

Baumwolle, Leinen, Halbwolle, Wolle, Seide, Halbseide, getragene Kleider (Wolle, Seide, Baumwolle in einem Bade anfärbend) Leder, Schuhcrême, Pelze, Federn, Jute, Stroh, Farblacke, Seife, Wachs etc. etc.

Farbstoffe für Hausindustrie u. kunstgewerbliche Arbeiten.

Anfragen wegen Farbstoffe für diese Zwecke wolle man **direkt** an obige Firma richten.

Hyraldit Z zum Abziehen gefärbten Materials.

Musterkarten mit Färbevorschriften werden auf Wunsch gratis versandt.

Vertreter für die Baltischen Provinzen:

Victor Duerst & Rehwald, Riga, Wallstr. Nr. 28 B.

Rigasches Adreßbuch

1912.

Herausgegeben von **Adolf Richter.**

Ladenpreis $5\frac{1}{2}$ Rubel.

Πάντα ῥεῖ.
Ἡράκλειτος

Inhalt:

Inserate
- Titel.
- Wie finde ich rasch, was ich in diesem Adreßbuche suche?
- Abkürzungen.

Alfabetisches Register über alle 6 Abteilungen des Adreßbuches.
Verzeichnis der in der 5. Abteilung enthaltenen Erwerbs- und Berufszweige.
Verzeichnis der Inserenten.

1. Abteilung: Allgemeines und Statistisches. Behörden, Anstalten, Zeitungen, Post, Steuern, Theaterpläne usw.
2. „ Straßen- und Häuserverzeichnisse, mit einem Anhange, enthaltend die im Stadtgebiet belegenen Holme, Höfchen, Gesinde usw.
3. „ Die Bewohner jedes Hauses der inneren Stadt.
4. „ Alfabetischer Wohnungs-Anzeiger.
5. „ Erwerbs- und Berufszweige.
6. „ Rigas Handel, Industrie und Reederei.

Inserate

47 IX R-21
Forschungsgemeinschaft
1901

Riga.

Im Selbstverlage des Herausgebers,
in der Scharrenstraße 4, eine Treppe hoch, im zweiten Hause von der Kalkstraße.

? Wie ?

finde ich rasch, was ich in diesem Adreßbuche suche?

Alle Seiten sind durch alle 6 Abteilungen fortlaufend mit arabischen Ziffern paginirt. Zwischen jede Abteilung ist ein Kartonblatt geheftet, so daß man den Anfang jeder Abteilung mühelos finden kann.

Sucht man eine Person, deren Namen man kennt, so wird man ihn im alfabetischen Verzeichnis der 4. Abteilung finden, doch achte man auf die verschiedenen Schreibweisen, wodurch gleich oder ähnlich lautende Namen dort oft weit auseinander stehen, z. B. Bäckmann, Beckmann und Böckmann, Maier und Meyer, Schoultz und Schulz. Gleich oder ähnlich klingende, jedoch verschieden geschriebene Namen sind oft vorgemerkt.

Kennt man den Namen nicht, jedoch die Behörde, in der die Person dient, und ihren Rang, so findet man das Gesuchte in der 1. Abteilung im 13. Abschnitte, wobei man sich zur Auffindung der Behörde usw. mit Vorteil des Ersten Registers auf der nächstfolgenden Druckseite bedienen wird.

Kennt man den Namen nicht, jedoch den Beruf der Person, so hat man die 5. Abteilung zu Rate zu ziehen. Ein Verzeichnis aller der dort alfabetisch aufgeführten Berufs- und Geschäftsarten befindet sich als Drittes Register gleich hier nach auf einer der nächstfolgenden Druckseiten.

Die in einem Hause zusammen Wohnenden zeigt die 3. Abteilung.

Sucht man eine Straße und darin ein Haus, so benutze man die 2. Abteilung, in der alle Straßen und die daran liegenden bebauten Grundstücke mit ihren Besitzern, Adreß-, Grund- und Hypotheken-Nummern, sowie mit ihrer polizeilichen Hingehörigkeit alfabetisch verzeichnet sind. Die Hingehörigkeit zu den Friedensrichterbezirken ergiebt sich aus den Daten des Reg. 2 der Abt. 2. Eine **Ortsbezeichnung,** die keinen Straßennamen vorstellt, wird man im § 6 oder im Anhange zur 2. Abteilung zu suchen haben.

Sucht man eine Behörde, ein Amt, eine Anstalt, ein Gebäude und dergl., so ziehe man das Erste, auf der nächstfolgenden Druckseite abgedruckte Register zu Rate.

Sucht man eine Fabrik, so findet man alle Fabriken Rigas in der 5. Abteilung nach ihren Fabrikaten alfabetisch geordnet.

Die 6. Abteilung enthält ein Verzeichnis aller Fabriken Rigas, nach den Firmen alfabetisch geordnet a) durch die ganze Stadt, b) nach Stadtteilen.

Sucht man eine Handels-Firma, so findet man alle die Allgemeinheit interessirenden Angaben in der 4. Abteilung in der Ordnung des ABC's zwischen anderen Adressen zerstreut, wobei die Firmen durch fetteren lateinischen Druck hervorgehoben sind. Der Wert des Exportes der größten Firmen ist im § 10 angegeben.

Vertretungen auswärtiger Firmen findet man in der 6. Abteilung unter A.

Die in Riga beheimateten Schiffe findet man ebenfalls in der 6. Abteilung.

Abkürzungen:

Die gewählten Abkürzungen sind meist selbstverständlich. Sehr häufig kommen die folgenden vor:

Hsb. = Hausbesitzer;	WSR. = Wirklicher Staatsrat;	GS = Gouvernementssekretär;
Dw. = Dwornik oder Hausknecht;	SR = Staatsrat;	kr = Kollegienregistrator.
Hg. = Handlungsgehilfe, Kontor- oder Büro-Beamter;	KR = Kollegienrat;	Kwh. = Kolonialwarenhändler;
Tel. oder ☎ = Telefon oder Fernsprecher Nr.;	HR = Hofrat;	Bmt. = Beamter;
W., W oder Q. = Wohnung oder Quartier;	KA = Kollegienassessor;	Lombb. = Lombardbeamter;
	TR = Titulärrat;	Stbsch. = Straßenbahn-Schaffner;
	KS = Kollegiensekretär;	Teleg. = Telegrafist.

Vatersnamen (Patronymika), отчества) sind meist durch einen angehängten Apostrof bezeichnet. Man kann also z. B. den Namen Serg. Nik.' Berg aussprechen entweder: Sergius, Sohn des Nikolaus Berg, oder: Ssergjei Nikolajewitsch Berg.

Häuser, die leider zwei Hausnummern, aber nur eine Haustür haben, sind hier nur mit der ersten Hausnummer bezeichnet. Hat aber ein Haus zwei, mit verschiedenen Hausnummern versehene Türen, so ist hier selbstverständlich immer die richtige Nr. gegeben.

Ueber die Stundenrechnung in diesem Adreßbuche sieh Spalte 21.

Gedruckt in der Buchdruckerei A. v. Grothuß, Riga, Altstadt 8.

Mit Ausnahme der Annoncen ist der gesamte Satz dieses Buches auf der Typen-Setz- und Gießmaschine „Typograph" hergestellt.

ПОСТАВЩИКЪ ДВОРА ЕГО ИМПЕРАТОРСКАГО ВЕЛИЧЕСТВА

1865 1870 1882 1896

Russian-American India Rubber C°.

Trëugolnik

Rigaer Filiale.

Comptoir:	Technische Abteilung:	Abt. für Equipagen-Artikel:
Altstadt 12, Tel. 543.	Altstadt 12, Tel. 6743.	Matthäistr. 63, Tel. 6913

Engros-Verkauf und Lager von:

technischen, chirurgischen u. anderen Gummi-Artikeln als:

1860
Т. Р. А. Р. М.
С. ПЕТЕРБУРГЪ.
ТРЕУГОЛЬНИКЪ.

Galoschen
Auto-
Velo-
Reifen
„Treugolnik" und „Dunlop"
Wagen-Reifen
Treibriemen, Schläuchen etc.

Engros-Verkauf und Lager von:

Achsen, Bandagen, Metallrädern und Zubehör
der Fabrik **L. Nobel,** St. Petersburg.

1896
СКОРОХОДЪ
С.-ПЕТЕРБУРГЪ.

Leder-Schuhen, -Crême u. Appretur
der Schuhfabrik **„Skorochod"**, St. Petersburg.

Sohlleder div. russischer Fabriken
und
Oberleder in- und ausländischer Fabrikation.

Adolf Richters Kurländisches Adressbuch

wird von der Presse folgendermassen beurteilt:

Rigasche Zeitung vom 19. (6.) März 1912: „Spät kommt Ihr, doch Ihr kommt...“, möchte man mit sanftem Vorwurfe zu dem lang Erwarteten sprechen, aber die Freude überwiegt. Wirklich, wir haben sehnlich durch Jahre auf ihn geharrt, und nun ist er endlich da und wird in wenigen Tagen auf unserem Tisch liegen: der Band 2 des baltischen Verkehrs- und Adressbuches: Kurland; erschienen im Selbstverlage von Adolf Richter, Riga, Scharrenstrasse 4; Ladenpreis $5^1/_2$ Rbl. — Undankbar und verächtlich werden wir seinen 12jährigen älteren Bruder zur Seite legen und uns über die Zuverlässigkeit und Beschlagenheit des Jüngstgeborenen freuen. Auf Stichproben reagierte das Ansichtsexemplar prompt und sicher, sein Kleid ist solid und hübsch, und sein Wissen erscheint erstaunlich. Doch was lohnt es wieder sein Lob zu singen, alle Behörden, Bureaus, Kontore, Geschäfte und viele, sehr viele Privatpersonen wissen, was sie an Richters Adressbuch haben. Seien wir froh, dass er da ist und beeilen wir uns, ihn in unser Haus zu bringen. Das Richtersche Adressbuch ist nicht nur ein gutes und bequemes Nachschlagebuch, es ist ein Kulturfaktor. — Dass aber unser Lob nicht parteiisch oder überschwenglich ist gegenüber diesem Buche, zu dessen Gelingen ausser dem fachkundigen Fleiss Adolf Richters auch ausser der tatkräftigen Hilfe des Sekretariats der Kurländischen Ritterschaft und der Direktion des Kurländischen Kreditvereins Männer wie Heinrich Diederichs und Oskar Stavenhagen beigetragen haben, das möge nachstehende uns von berufener Seite zugegangene kritische Würdigung der Arbeit beweisen:

O. St. Dieser einzige Adresskalender der Ostseeprovinzen grossen Stils erscheint in den nächsten Tagen auch für Kurland neu in dritter Auflage, in der der Band für Livland schon seit 1909 vorliegt. Es ist ein stattlicher Band, der eine gewaltige Fülle statistischen Materials enthält. In den 12 Jahren, die seit dem Erscheinen der zweiten Auflage verflossen sind, haben in Kurland Stadt und Land nach allen Richtungen hin einschneidende Veränderungen erfahren. Die neue Herausgabe des Adressbuchs entspricht daher einem dringenden Bedürfnis. Herr Adolf Richter hat sich durch diese Arbeit, die einen überaus grossen Aufwand an Arbeitsenergie und Geldmitteln forderte, ein grosses Verdienst um die „Statistische Aufklärung“ Kurlands erworben. Ist das Sammeln von zuverlässigen Daten für die Statistik überhaupt und überall schwer, so ganz besonders in Kurland, wo man häufig auf eine schwer zu überwindende Abneigung vor schriftlicher Auskunftserteilung stösst. — Das Buch bietet in der Einleitung eine Landeskunde, die alles Nötige für die geographische Lage, den Flächenraum, den geologischen Aufbau, das Klima und die administrative Einteilung nach allen staatlichen Ressorts, ausserdem noch einen recht ausführlich bemessenen Abriss der Landesgeschichte enthält. Hinzugefügt ist dieser Auflage auch eine Erklärung der historischen Entstehung des sogen. politischen Kirchspiels und seiner gegenwärtigen Bedeutung. Ein bedeutsamer Unterschied von der landschaftlichen Selbstverwaltung Livlands sollte dadurch hervorgehoben werden. Das politische Kirchspiel Kurlands dient eben nur der Organisation des Grossgrundbesitzes... Der praktische Nutzen des neuen kurländischen Adressbuches dürfte jedem ohne weitere Worte einleuchten. Wäre die Auflage binnen Jahresfrist ausverkauft, so liesse sich nur konstatieren, dass man auch in Kurland den Wert eines so vielseitigen Hilfsmittels der geschäftlichen Arbeit in allen Berufen richtig eingeschätzt hat. Kein Geschäftsmann, dem es um Aufrechterhaltung alter und Anknüpfung neuer Geschäftsverbindungen zu tun ist, kann das Adressbuch entbehren.

Rigasche Rundschau vom 19. (6.) März 1912: Wem daran liegt, sich rasch, sicher und erschöpfend über Adressen im Baltikum, über Personen, Institutionen, Verkehrsverhältnisse zu informieren, oder wer statistische, geschichtliche und kulturhistorische Daten über unsere Provinzen bequem zu erlangen wünscht, wird nach dem für unsere Provinzen einzigartigen Nachschlage- und Informationswerk Adolf Richters, nach seinen Verkehrs- und Adressbüchern greifen. Soeben liegt wieder ein neuer Band dieses mit Fleiss, Umsicht und Sorgfalt ausgearbeiteten Sammelwerkes vor, das Kurländische Adressbuch. Die Anordnung des Stoffes ist übersichtlich und zweckmässig. Die erste Abteilung des Buches behandelt die Gouvernementstadt Mitau, die zweite die übrigen Städte, Flecken und kleineren Siedelungen. Für die grösseren Städte Mitau, Libau und Windau bringt das Buch auch eingehende Stadtpläne. Natürlich sind wie früher die Behörden aller Ressorts, die kommunalen Selbstverwaltungskörperschaften, Vereine, Gesellschaften, Institutionen, Hausbesitzer, Kaufleute und Gewerbetreibende usw. erschöpfend aufgeführt. Die gleiche Sorgfalt zeigt sich auch in der dritten Abteilung bei Behandlung des flachen Landes. Hier sind alle Güter (Ritterschafts-, Krons- und Privatgüter), Pastorate, Forsteien und der bäuerliche Kleingrundbesitz verzeichnet und nach Kreisen und Kirchspielen gruppiert. Die Orientierung bietet keinerlei Schwierigkeiten. — Den Abschluss macht die vierte Abteilung mit den notwendigen und gut disponierten Registern für das ganze Werk. — Sorgfalt ist die Grundbedingung solcher Sammel- und Nachschlagewerke. Wir haben uns durch Stichproben aus den Angaben aus Stadt und Land von der Richtigkeit und Vielseitigkeit der Daten des Kurländischen Adressbuches A. Richters überzeugt und können nur konstatieren, dass es für jeden Interessenten ein ganz unentbehrliches Hilfsmittel ist, dessen Anschaffung, zumal in Anbetracht des verhältnismässig niedrigen Preises, dringend empfohlen werden kann. Vor allen Dingen wird jeder Geschäftsmann, der Beziehungen in kurländischen Städten und auf dem flachen Lande anzuknüpfen oder auszudehnen sucht, an diesem Werke nicht vorübergehen können.

Rigaer Tageblatt vom 19. (6.) März 1912: Adolf Richters Baltische Verkehrs- u. Adressbücher, die sich längst ein Bürgerrecht erworben haben und ein notwendiges Buch in jedem Bureau und auf vielen Gütern geworden sind, erhalten in diesen Tagen in dritter Auflage eine hochwillkommene Erweiterung durch den Band 2. Kurland. Bekanntlich erschien der Band für Livland 1909, der nächste Jahresband für Riga wird in den nächsten Wochen ausgegeben werden. Es unterliegt keinem Zweifel, dass das neue Werk einem allgemeinen Bedürfnis entspricht und dem rastlos tätigen, vor keinem Hindernis zurückscheuenden, stets die richtigen Quellen erschliessenden Verfasser daher besonderer Dank gebührt für das, was er geleistet hat. Das Werk ist in dem Aufbau dem Bande „Livland“ analog und enthält wie dieser alles Wissenswerte... Das wertvolle, auch äusserlich sich trefflich präsentierende Buch sei allen auf das Angelegentlichste empfohlen. Es sollte in Kurland nirgends fehlen!

Wie?

finde ich rasch, was ich in diesem Adreßbuche suche?

Diese Frage wird auf der Rückseite des Titelblattes beantwortet.

Register über alle 6 Abteilungen.

Ist nichts anderes angegeben, so bedeuten die angegebenen Ziffern die Seitenzahlen. Was man hier nicht findet, suche man namentlich im § 6.

Abgeordnete im Parlamente § 12
Abstinenz-Vereine . . . . § 18 f.
Adl. Vormundsch.-Gericht . . 102
Adreßbücher 311
Adreßnummern . . . 384 u. 489
Adventisten-Gem. 144
Aeltestenbank Großer Gilde 132
" Kleiner Gilde 134
Aemter der Kleinen Gilde . 135
Aerzte, Armen- 106
" Freiprakt. . . . . 5. Abt.
" Polizei- 92
" Stadt 92
" Tier- . . . . . 5. Abt.
" Zahn- . . . . . 5. Abt.
Akzise 165
Alexandershöhe 88
Allgem. Fürsorge, Koll. der 88
Altgläubige Grebentschikow-Gemeinde 145
Ambulanzen . . . . § 15 C.
Anglikanische Kirche 144
Anstalten d. Kaiserin Maria 191
Anstalten zu gemeinnützigen und Wohltät.-Zwecken § 15 C.
Apostolische Gemeinde . . . 144
Arbeitsamt, städt. 105
Arbeitsstätte f. Minderjähr. 109
" " Erwachsene 109
Archierei, Verw.. 146
Archive: Stadt- 129
" Andere . . . . § 19
Areal der Stadt . . . . § 4
Armeekorps-Stab 179
Armenamt 105
Armenärzte 106
Armenasyl. . . . . . 107 u. 223
Armenhäuser. . 107 u. § 15 C. b.
Armitstead's Kinderhospital 121, u. § 15 C. a.
Artesische Brunnen 119
Artillerie 179
Assänisations-Anstalt 119
Asyle, Armen- 107 u. § 15 C. b.
" Kinder- 105, 186, u. § 15 C. c.
" Lepra- 85, 109 u. § 15 C.
Augenheilanstalt . . . . § 15 C. a.
Auswärtige Zensur 90
Bagger . . . . § 19
Bahnhöfe 360
Banken u. Kredit-Institute:
Stadt-Diskonto-Bank . . . 125
Joh.-Gilde 138
Reichsbank 167
Bauernagrarbank 169
Andere Banken . . . . . § 19
Baptisten-Gemeinden 144
Bau-Abteilung (Schloß) . . 86
Bauamt 109
Bauaufsichtsamt 110
Bauernagrarbank 169
Bauern-Angelegenh. (Schloß) 86
Bauern-Kommissäre 86
Bauernrichter, Ober- 158
Beerdigungskassen . . . . § 15 B.
Beschwerde-Komm. d. St. V. 104
Bethabara-Verein . . . . § 15 A.
Bethabara-Asyl . . . . § 15 C. d.
Betriebsamt 110
Bettelverein . . . . § 15 A.
Bevölkerung . . . . § 7
Bezirksgericht 152
Bez.-Polizeiverw. 91
Bibliotheken, sieh Büchereien —
Blindeninstitut . . . . § 15 C.d.
Blinden-Verein . . . . § 15 A.
Börse . . . . § 19
Börsen-Komitee 172
Börsenmakler 112
Brüdergemeinde 144
Brunnen, städt. artesische . . 119
Büchereien . . . . . . 129 u. § 19
C., sieh auch unter K. u. Z.
Campenhausens Elend 108 u. 223
Clearinghouse . . . . § 19
Dampfer, städtische . 123 u. § 19
" andere . . . . § 19
Del. Komm. f. d. Imm. Sch. 116
Denkmäler 334
Desinfektions-Anstalt 119
Detektiv-Polizei 92
Deutscher Reichsverein . § 15 A.
Deutscher Verein in Livl. § 15 A
Diakonissen-Anstalt . . . § 15 C.
Diakonissen-Verein . . . § 15 A.
Dienstboten-Unterst.-Kasse . 109
Dienstmann-Artelle . . . . § 19
Diskonto-Bank, Stadt- . . . 125
Dispacheur 112
Domänen-Verw. 173
Droschkentaxe 336
Düna-Dampfer . . . . § 19
Eichamt 172
Eichenheim . . . . . . § 15 C. c.
Einteilung der Stadt:
Armenpflege- 105
Fabrik-Inspektor- 171
Friedensrichter- § 5 C. und Seite 387.
Polizei- § 5 A
Untersuchungsrichter- . . 153
Wohnungssteuer- 170
Einwohnerzahl . . . . § 7
Eisenbahnen . . . . . 182 u. § 20
Gendarmerie-Verw. 94
Reichskontrolle 188
Tarifbüreau des Börsen-Komitees 174
Verwaltung 182
Elektrische Straßenbahn § 19
Elektrizitätswerk 111
Elementarschulen . . . . . . § 16
Elevator 114
Evang.-luth. Kirchen 138
Examinations-Komitee . . . 151
Export zur See . . . . § 10
Expresse . . . . § 19
Fabriken . . . . Sechste Abt. B.
Fabrik-Inspektion 171
Fabrik- und Hüttenwesen . . 171
Fachvereine . . . . § 18
Fernsprechdienst 334
Feuer-Meldestellen 241
Feuerwehren . . . . . 123 u. 238
Flußpolizei 92
Förster, Krons- 176
" Stadt- 122
Französ. Ver. . . . . . . § 15 A
Frauen-Verein . . . . . § 15 A.
Friedensrichter 156
-Plenum 155
-Stadt-Eint. § 5 C, Seite 387
Friedhöfe . . . . 146 u. 151
Friedhofs-Kommission . . . 129
Fürsorge, Koll. der allgem. 88
Fuhrmannstaxe . . . . . . § 19
Garnison 179
Gartenverwaltung 122
Gas- und Wasserwerk 110 u. § 19
Gebiet der Stadt . . . . . . § 4
Gefängnis:
-Abt. der Gouv.-Reg. . . 159
Damen-Gef.-Sektion . . . 160
Gouv.-Gef.-Inspektion . . 158
Gouv.-Gef.-Kom. 150
Militär-Gefängnis 181
Geistliche Schule 147
Geistliches Seminar 146
Geistlichkeit . . . . . 138 u. 146
Gensdarmerie, Eisenbahn- . 94
" Gouvernements- 93
Geografische Lage . . . . . § 1
Georgen-Hospital 107 u. § 15 C. b.
Gerichte:
Adl. Vormundschaftsger. . 102
Bezirksgericht 152
Friedensrichter-Plenum . . 155
Oberbauernrichter 158
Stadt-Waisengericht . . . 124
Zugehörigkeit z. d. Bezirken 384
Gerichts-Vollzieher (Pristawe):
am Bezirksgericht 152
" Friedensgericht 157
Gesangvereine . . . . . . § 18 d.
Geschichte der Stadt . . § 11 a.
Geselligkeitsvereine . . . § 18 e.
Gestüt, Reichs- 191
Getreidekontrolör 112
Gewerbeschule . . . . § 16
Gewerbesteuer 162
Gewerbeverein . . . . . . § 18 b.
Gilden:
Große Gilde 131
" " Aeltestenbank 132
Kleine Gilde 133
" " Aeltestenbank 134
" " Aemter . . . 135
Goldschmiede, Amt der . . . 133
Gouv.-Beh. für städt. Ang. 88
Gouv.-Gend.-Verw. 93
Gouvernements-Regierung § 13
Gouv.-Verpfleg.-Kom. . . . 88
Gouv.-Wehrpfl.-Beh. 87
Gouvernements-Zeitung . . 85
Gouv.-Zeichenkammer . . . 160
Gouverneur . . . . § 13
Gouverneurs-Kanzlei . . . § 13
Gouv.-Kom. z. Unterstütz. i. Japan. Krieg Gefallener 89
Grebentschikow. Gem. . . . 145
Grenzen des Stadtgebiets § 4
Grenzwache 165
Griech.-kath. Kirchen 148
Grundnummern d. Häuser 2. Abt.
Güter-Verw., städt. 122
Gymnasien . . . . § 16
Häuserverzeichnisse . . . 2. Abt.
Hafenangelegenheiten, Beh. f. 170
Hafenbau-Verwaltung . . . 188
Hafen-Verwaltung 170
Handelsamt 112
Handelsbericht . . . . § 10
Handelsdeputierte 113
Haustafeln . . . . § 5 B.
Hebammen . . . . 5. Abt.
" -Schule, städt. . 121
Heilanstalten . . . . § 15 C. a.
Heringswrake 113
Hilfsvereine . . § 15 A. u. B.
Holzhof-Inspektion 124
Hôtels und Gasth. . . . 5. Abt.
Hypotheken-Nummern der Häuser 396
Hypotheken-Verein . . . . § 19
Immobilienschätzung 116
Impf-Anstalt 119
Infanterie 174

Ingenieur=Distanz 183
Johannis=Gilde 133
Joh.=Gilde, Vorschuß=Kasse 138
Irrenanst. Rothenberg 121 u. § 15 C
Jünglingsverein . . . . § 18 f.
Jungfrauen=Verein . . . § 15 A.
Justierkammer. Sieh Eichamt

Kameralhof 158
Kanalisation. . . . . § 19
Katasteramt 102
Kaufmann Kammer 293
Kemmern, Verw. d. Bades 117
Kinderasyle, städt. 108 u. § 15 C. c.
„ Krons= 191 u. § 15 C. c.
Kinderasyle, andere . . § 15 C. c.
Kinderbewahranstalten § 15 C. c.
Kindergärten. 274
Kinderhospital, Armitsteads 121 u. § 15 C. a.
Kirchen: 138, 148
Ober=Kirchen=Vorsteher d. Riga=Wolmarschen Kreises 103
Klima . . . . § 3
Kliniken . . . . § 15 C.
Klöster 148
Kollegium d. Allg. Fürsorge 88
Kommerzschule d. B.=V. § 16 b.
Konsistorium: Evangelisches 139
Griechisch=katholisches . . . 146
Konsulate . . . . § 14
Kontrolhof 188
Konv. z. hl. Geiste § 15 Cb, 433, 501
Konwoi=Kommando 184
Korporationen beim Polyt. 250
Krakenbank . . . . § 18 d.
Krankenhäuser: . . . . . § 15 C.
Alexandershöhe 88
Armitstead's Kinderhosp. . 121
Augenheilanstalt . . . § 15 C.
Diakonissen=Anstalt . . § 15 C.
Kriegshospital 182
Leprosorium 85, 109 u. § 15 C.
Rothenberg . . 121 u. § 15 C.
Städtisches . . 120 u. § 15 C.
2. Städtisches 121 u. § 15 C.
Krankenkassen . . . . . § 15 B.
Kreis=Deputierte 101
Kreis=Landschulbehörde . . 103
Kreis=Militär=Chef 181
Kreis=Polizei 93
Kreis=Wehrpfl.=Beh. 87
Krepost=Abteilung 157
Kriegshospital 182
Krippen . . § 15 A. u. § 15 C. c.
Kulturgeschichtliches . . . § 11 b.
Kunst=Museum . . . 129 u. § 19
Kurator des Lehrbezirks . . 149
Kurkosten=Amt. 114

Lage der Stadt . . . . . . § 1
Landmarschall, Livl. 101
Landrats=Kollegium 101
Landschulbehörde 103
Landvolksschulrat, rechtgl. . 150
Legate . . . . § 15 C. f.
Lehrbezirk, Kurator 149
„ Examinat.=Kom. 151
Lepra . . . 85, 109 u. § 15 C.
Lettischer Verein. . . . . § 18 a.
Lit.=prakt. Bürgerverbind. § 15 A.
Lombard, Stadt= 127, 128 u. 340
Lotsen . . . . § 19
Luthersche Kirchen 139

Mäßigkeits=Vereine . . . § 18 f.
Magdalenenasyl . . . § 15 C. d.
Makler, vereidigte 112
Marktpolizei 113
Mechaniker, Stadt= 111
Medizinal=Abt. 85
Medizin=Polizeil. Kom. . . 92

Militär 179
Militär=Chef, Kreis= 181
Militär=Gefängniß 181
Ministerium:
Finanz=: Behörden 158
Handel und Ind. „ 170
des Innern: „ 83
der Justiz: „ 152
Kriegs=: „ 179
der Landwirtsch.: „ 173
der Volksaufkl.: „ 149
der Wegekomm.: „ 182
Mosaische Gotteshäuser. . . 155
Museen. . . . . 129 u. § 19
Musik=Vereine . . . . . . § 18 d.

Nachtasyl. . . . . . . § 15 C. d.
Name der Stadt erklärt . . § 6
Naturforscherverein . . . § 18 b.
Navigat.=Schule § 15 C. b. u. 259
Nikolai=Armenhaus . 107 u. 223
Nonnenkloster 148
Notarii publici 5. Abt. und 155
Nüchternheits=Vereine. . § 18 f.
Nyenstädts Witw. Conv. 107 u. 223

Oberbauernrichter 158
Obere Geistlichkeit, ev.=luth. 138
Ober=Kirchen=Vorsteher . . 103
Oekonomieamt 114
Orts=Statuten . . . . § 9

Pferdebahn . . . . § 19
Plenum, Friedensrichter= . . 155
Pleskodahl . . . . . § 15 C. d.
Politische Vereine . . . § 18. a.
Polizei=Aerzte 92
„ Detektiv= 92
„ Fluß 92
„ Kreis= 93
„ Markt= 113
„ Medizin=, Kom. . . 92
„ =Stadt=Einteilung . § 5
„ =Verwaltung 90
Polytechnikum . . . . . § 16 a.
Post:
Hauptpostamt . . . 95 u. § 20
=Nebenämter . . . 97 u. § 20
d. Oreler Bahn 100
Pferdepost 341
Portosätze . . . . § 20
Postregeln . . . . § 20
Verw. des Bezirks 94
Preisbüro 114
Preßangel.=Inspektor 90
Pristawe der Polizei 91
„ am Gerichte. Sieh Gerichtsvollzieher.
Probierkammer 169
Pröpste Livlands 139
Prokuratur 154
Prowodnik. 242

Quartieramt. 115

Radfahr=Vereine . . . . § 18 c.
Realschulen . . . . § 16
Reformierte=Kirche 143
Regiments=Stäbe 179
Reichsbank 167
Reichsdomänen Verw. . . . 173
Reichsduma=Abgeordnete . . § 12
Reichs=Gestütverw. 191
Reichsgewerbesteuer 162
Reichskontrole 188
Rentei 161
Rettungs=Anstalten 118
Riga=Oreler Eisenbahn . . . 182
„ „ „ Postabt. 100
Riga=Wolmarsches adl. Vormundsch.=Ger. 102
Rigasche Rat, der 129
Ritterschafts=Behörden . . . 101
Ritterschafts=Bibliothek . . . § 19
„ Kanzlei 101

Römisch=katholische Kirchen . 144
Rothenberg . . . 121 u. § 15 C
Rotes Kreuz:
Damen=Komitee 89
Chir. Krankenhaus . . § 15 C
Kur. d. Assern. Sanat. . 89
Livl. örtl. Verw. 89
Russ. Armenhaus . . 107 u. 223
Russ. evang. Gem. 143

Sanitäts=Kommission 117
Schiffe, in Riga beheimatete Abt. 6 C.
Schiffstaxatore 112
Schlachthaus . . . 116 und § 19
Schnelle ärztliche Hilfe . . . 202
Schulbehörde, Kreis=Land= . 103
Schulen und Lehranstalten § 16
Schulkollegium, Stadt= . . . 124
Schwarzhäupter . . . . . § 18 e.
Schweizer Verein . . . . § 15 A
Seemannshaus . . . . . § 15 C b
Seemannsschule 259 u. § 15 C. b.
Sektions=Anstalt 118
Seminar, Geistliches 146
Siechenhäuser . 107 u. § 15 C b
Slip=Dock 175
Sparkasse, Stadt= 126
Spar= und Vorschußkassen . 325
Sportvereine . . . . § 18 c.
Stadt=Aerzte 92
„ Aerzte (Sanitäts) . . . 118
„ Amt. 104
„ Arbeitsamt 105
„ Archiv 129
„ Armenamt 105
„ Behörden 103
„ Beschwerde=Kom. . . 104
„ Bibliothek. 129
„ Dampfer . . 123 und § 19
„ Diskontobank. 125
„ Einteilung Sieh Einteil.
„ Feuerwehr 123
„ Garde . . . . § 18 e.
„ Gartenverwaltung . . 122
„ Gebiet . . . . § 4
„ Güter=Verw. 122
„ Hebammenschule . . . 121
„ Holzhof Insp. 124
„ Krankenhaus 120 u. § 15 C.
„ Lombard 127, 128 u. 340
„ Mechaniker. 114
„ Museum . . 129 u. § 19
„ Name . . . . § 6
„ Polizei=Verw. 90
„ Schul=Kollegium . . . 124
„ Sparkasse 126
„ Theater 345
„ Verordnete 103
„ Wäger 112
„ Waisengericht. 124
„ Wehrpflichtsbehörde 117, 124
Alle anderen Stadt=Institutionen suche man unter dem betr. Namen.
Stäbe, militärische 179
Städt. Angel. (Gouv.=Beh.) 88
Statist. Komm. d. St. Riga 124
Statistisches Kom. (Livl.) . 87
Statistische Abt. d. B.=K. . . 174
Stellenverm. § 19 und 5. Abt. und 341
Sternwarten . . . . § 19
Steuer:
Reichs=Gewerbesteuer . . . 162
Steuergemeinde, Rigasche 130
Inspektore. 161
Wohnungssteuer 170
=Verwaltung 130
=Angel. d. Ritterschaft . . 102

Stifte . . . . § 15 C. b.
Stiftungen . . . . . . § 15 C. f.
Straßenbahn, elektr. . . . § 19
Straßenverzeichnisse . . . 2 Abt.
Synagogen 145
Synod, Heil. Dir., Behörden 146

Taubstummen=Anstalt § 15 C. d.
Telegraf:
Haupt=Telegr.=Amt 98 u. § 20
Nebenämter . . . . 97 u. § 20
Eisenbahn 171
Telegramm=Gebühren . . § 20
Telegrafen=Regeln . . . . § 20
Verw. d. Rig. Bez. 94
Telefon . . . . § 19
Theater . . . . § 19
„ Pläne . . . 371 und folg.
„ =Komitee d. Gr. Gilde 133
Teehäuser . . . 109 u. § 15 C. e.
Tierärzte. . . . . 5 Abt.
Tierschutzverein (Asyl) . § 18 g.
Topograf. Landesaufn. . . . 183
Typographie=Inspektor . . . 90

Ueberlieferte Ortsnamen . . § 6
Uhren . . . . § 2
Unterstützungskassen . . § 15 B.
Untersuchungsrichter 153

Vereine f. Wissenschaft, Kunst, Sport, Geselligkeit und Verschiedenes . . . . . . § 18
Vereine, gemeinnützige und wohltätige . . . . § 15 A.
Vereine zur gegens. Unterst. § 15 B.
Verfassung der Stadt . . . § 8
Verpflegungs=Kommission . 88
Versicherungsgesellschaften: Rigasche . . . . § 19
Andere. Sieh 5. Abteilung
Versorgungshäuser . . § 15 C. b.
Vertretungen auswärtiger Firmen in Riga. Abt. 6 A.
Vertretung ausw. Staaten . 191
Veterinär=Abt. 86
Veterinärärzte s. Tierärzte
Viehmarkt 341
Volksküchen . . . . . . § 15 C. e.
Volksspeisehaus, städt. . . . 109
Vormundsch.=Ger. R.=W., adl. 102
Vorschußkassen. Sieh Banken.

Waagekontor 112
Waisengericht, Stadt= 124
Waisenhaus, städt. 108 § 15 C. c.
Waldschutz=Komitee 175
Waren=Depot, Zentral. . . . 175
Wasserwerk. . . . . . 110 u. 342
Waterschout 112
Wegebau=Abteilung 86
Wehrpflichtsbehörden:
Gouvernements= 87
Kreis= 87
Stadt= 117, 124
Weichbild der Stadt . . . . § 4
Wetterwarten . . . . § 19
Witwen= und Waisenkassen § 15 B.
Wohlfahrtseinr. auf gr. Betr. 242
Wohltätigkeits=Vereine . § 15 A.
Wohnungssteuer 170

Yachtklubs . . . . § 18 c.

Zeichenkammer, Gouv. . . . 160
Zeitball . . . . § 19
Zeitrechnung . . . . § 2
Zeitungen . . . . § 17
Gouvernements=Z. 85 u. § 17.
Zensur 90
Zentral=Warendepot 175
Zirkus, Plan des 372
Zollamt 162
Zuchtstall 191

Erwerbs- und Berufszweige der 5. Abteilung.

Abschriften.
Additionsmaschinen.
Adreßbücher.
Aerzte.
Agentur und Kommission.
Akkumulatoren.
Alabasterfabriken.
Alfenide-Manufaktur.
Alfenidewaaren.
Aluminiumwarenfabrik.
Anilinfarben-Fabriken.
Anilinfarben-Fabriken-Vertr.
Ankerschmiede.
Annoncenexpeditionen.
Ansichtspostkarten.
Antiquitäten.
Apotheken.
Apotheken-Einrichtungen.
Apparate-Bauanstalten.
Appretur- u. Dekatur-Anstalten
Architekten u. Bauingenieure.
Armaturen.
Artesische Brunnen.
Asbest.
Asphaltirungen.
Assänisation.
Aufzüge f. Personen u. Waren.
Aufzugsummwehrungen.
Auskunftei.
Auskunftsbüro.
Ausstopfer.
Autogene Schweißung.
Automobile.
Badeanstalten.
Badeeinrichtungen.
Badestuben.
Bäcker.
Bagger.
Bandwebereien und -Fabriken.
Banken- u. Kreditanstalten.
Bank-, Fonds- u. Wechselgesch.
Barbiere.
Bau-Bedarfsartikel.
Baugesellschaften.
Bau-Materialien.
Baumwollen-Manufakturen.
Baumwollweb. u. -Spinnereien.
Bauschlossereien (s. a. Schlosser).
Bautechnisches Bureau.
Bautischlerei.
Bauunternehmer.
Beerdigungs-Büro.
Beleuchtungskörper.
Benzin-Motore.
Betonbauten.
Beton-Herstellungs-Maschinen.
Betten, eiserne.
Bierbrauereien.
Bier-Niederlagen u. Verkaufsstellen.
Bilder.
Bilderrahmen (s. a. Vergolder).
Bild- und Steinhauer.
Bindfaden.
Blechbearbeitungsmaschinen.
Blechemballagen.
Blechfabrik.
Blechhandlungen.
Blechlochereien.
Bleifarbenfabrik.
Blei.
Bleilöterei.
Bleistiftfabriken.
Blumen, lebende, u. Pflanzen.
Blumen, künstl., und Schmuckfedern.
Blumenzwiebeln.
Böttcher.
Bohner u. Entstäuber.
Bohrmaschinen.
Bonbon-Fabriken.
Borsten.
Branntweinbrennereien.
Branntweinhandlungen.
Bratöfen.
Brauerei-Artikel.
Brauerei-Einrichtungen.
Brauerpech.
Brautausstattungen.
Brennerei-Einrichtungen.
Bresente.
Bronzewaren.
Brunnenbauer.
Buchbinder.
Buchbinderpappen.
Buchhaltungskurse.
Buchhandlungen.
Buch- und Steindruckereien.
Buchdruckerei-Bedarfsartikel.
Bürstenfabrik.
Bürsten- und Pinselbinder.
Büsten.
Butterhandlungen.
Carbolineum.
Carborundum.
Chamottesziegeln.
Champagnerkellerei.
Chemische Fabriken.
Chemische Fabr.-Einrichtungen.
Chemisch-technische Artikel.
Chemisch-technische Laborat.
Chemische Waschanstalten.
Chirurgische Instrumente.
Chokoladenfabriken.
Cliches.
Couvertfabriken.
Dachdeckungen.
Dachpappenfabr. u. -Handlungen
Dampferlinien.
Dampferunternehmer.
Dampfheizungen.
Dampfmaschinen.
Dampfpumpen.
Dampfspritzen.
Dampf- u. Wasserarmaturen.
Darmschlemmereien.
Delikatessenhandlungen.
Dermoplastische Anstalten.
Desinfektionsanstalt.
Desinfektionsmittel.
Destillaturen.
Dichtungsmaterialien.
Dienstmann-Institute.
Draht.
Drahtfabriken.
Drahtseile.
Drahtwebereien.
Drainagen.
Drechsler.
Drehbänke.
Dreschmaschinen.
Drogen- und Apotheker-Waaren.
Düngerfabrik-Einrichtungen.
Düngemittel.
Dynamos.
Eier-Export.
Einfahrten.
Einrichtungen.
Eis- u. Kühlmaschinen.
Eisen- und Stahlhandlungen.
Altes Eisen.
Eisen- und Stahlwaaren.
Eisenbahnbau- u. Betriebs-Ges.
Eisenbahn-Bedarfsartikel.
Eisen- u. Metall-Gießereien.
Eisenbeton.
Eisengießerei-Einrichtungen.
Eisenkonstruktionen.
Eisschrank-Fabriken.
Eisschränke.
Eisverkauf.
Elektrische Anlagen.
Elektrische Beleuchtungskörper.
Elektrische Glockenanlagen.
Elektromedizinische Apparate.
Elektromotore.
Elektrotechnische Bedarfsartikel.
Elemente, galvanische.
Emaillirte Waaren.
Engagements-Büro.
Entstäubungs-Apparate.
Equipagenreifen.
Equipagen-Vermieter.
Essigfabriken.
Etageren.
Expeditore (s. auch Fuhrgesch.).
Export und Import.
Fabrik-Bedarfs-Artikel.
Färbereien.
Fässer.
Fahrräderfabriken u. -Handl.
Farbenfabriken.
Farbenhandlungen (sieh auch Drogen- u. Apothekerwaaren).
Farbholzextraktfabrik.
Fayencehandlungen (sieh auch Porzellan- u. Fayencehandl.).
Feilenfabriken.
Feilenhauer.
Feldbahnen.
Felle und Häute.
Fensterglas.
Fette.
Feuerschutz.
Feuerspritzen.
Feuerungs-Anlagen.
Feuerwerk.
Filtertuche.
Filztuch.
Firnisfabriken.
Flachsexporthandlungen.
Flaschenverschlüsse.
Fleischer.
Fleisch- und Wurstwaren.
Fleischerei-Maschinen.
Fliesen.
Fourniere.
Fournirfabrik-Einrichtungen.
Fornirkisten-Fabrik.
Friseure und Badermeister.
Fruchthandlungen.
Fuhrgeschäfte (s. a. Expeditore).
Gabeln (Heu- u. Dünger-).
Gärtnereien.
Gärtnerei-Artikel.
Galanteriewaaren.
Galoschen-Handlungen.
Garküchen.
Garn-Handlungen.
Gartenfiguren.
Gas-Anlagen.
Gasbadeöfen.
Gas-Glühlicht-Artikel.
Gasherde.
Gasheizungen.
Gas-Kochapparate.
Gaslampen.
Gasmotore.
Gasmotorenöl.
Gasrohre.
Gas- u. Wasserleitungsgeschäfte.
Geflügel- u. Wildhandlungen.
Gelbgießer (s. a. Kupferschmiede).
Geldschränke.
Gerber.
Getränkehandlungen.
Getreidehandlungen.
Gewehrhandlungen.
Gewichte (Fabrik).
Glanzplätterei.
Glasbläserei.
Glaser.
Glasfabriken.
Glasgravier-Anstalten.
Glashandlungen.
Glasschleiferei.
Glaswaren-Handlungen.
Glühlampen.
Gold- und Silberwaren und Goldschmiede.
Grabgitter.
Grammophone.
Granitsteine (Handlungen).
Graveure.
Griffelfabriken.
Gürtler.
Gummifabrik-Einrichtungen.
Gummistempelfabrikation.
Gummi- u. Guttaperchawaren.
a) Fabriken.
b) Handlungen.
Gypsfabriken.
Gypsmühlen-Einrichtungen.
Hänge-Gasglühlicht.
Handelsvermittelung.
Handschuhfabriken.
Handschuhmacher.
Hanfschläuche.
Haus- und Küchengeräte.
Havana-Zigarren.
Hebammen.
Hefefabrik.
Heizungsanlagen.
Hektographen.
Heringshandlungen.
Herrengarderoben.
Heu- und Haferhandlungen.
Holzbearbeitungsfabriken.
Holzbearbeitungsmaschinen.
Holzbildhauereien.
Holz-Handel und -Export (sieh auch Sägemühlen).
Holzriemscheiben.
Holzwaren.
Holzwolle.
Holzzementdächer.
Hopfen.
Hosenträger-Fabrik.
Hotels und Gasthäuser.
Hühneraugen-Schneider.
Hülsenfabriken.
Hüte und Mützen.
Hufunterlagen.
Immobilienerwerb.
Importgeschäfte.
Ingeniör-Büro.

Gleich nach Verteilung des Rigaschen Adressbuches 1912 beginne ich mit den Vorarbeiten zu einer neuen Auflage des Bandes

Ehstland

meiner

Baltischen Adressbücher,

welcher Band frühestens im Herbste 1913 erscheinen wird.

Adolf Richter

Riga, Scharrenstrasse Nr. 4,
Postfach Nr. 200.

Instrumentenmacher.
Isolierungen.
Jute.
Kachelfabriken u. -Handlungen.
Käsehandlungen.
Kaffeehandlungen.
Kaffee-Maschinen.
Kaffee-Surrogate.
Kalksandstein.
Kalkzerkleinerungs-Anlagen.
Karbolineum.
Karborundum.
Kartonnagenfabriken.
Kartonnagenmaschinen.
Kesselschmieden.
Ketten.
Kinematografen-Einrichtungen.
Kistenfabriken.
Klavierstimmer.
Kleider.
Klempner.
Klischees.
Klosets.
Kloset-Einrichtungen.
Knochenmehlfabrik-Einricht.
Koffer.
Kohlenhandlungen.
Kohlensäure-Fabrik.
Kolonialwaren.
Kommissionsgeschäfte.
Kompositions-Wäsche.
Konditoreien.
Konditoreibedarfsartikel.
Konfektion (s. a. Kleiderhdl.):
a) Damengarderobe.
b) Herrengarderobe.
c) Kindergarderobe.
Konfitüren.
Konserven-Büchsen.
Konserven-Fabriken.
Konsumvereine.
Kontobücher-Fabriken.
Kontrol-Kassen.
Kontormöbel.
Kopirpressenfabriken.
Korbmacher.
Korkenfabriken.
Korsettfabr. u. -Handl.
Kranbau.
Kravattenfabrik.
Kreidefabriken.
Kreidemühlen-Einr.
Kristallwaren.
Kronleuchter-Fabrik.
Kücheneinrichtungen.
Kühlhaus.
Kürschner (s. a. Pelzwaarenhdl.).
Kunstdünger.
Kunstgewerbl. Gegenstände.
Kunsttischler.
Kupferschmiede.
Kupfer- und Messingwaren.
Kurzwaren.
Kuvertfabriken.
Kwaßfabrikation.
Lackfabriken und -Handlungen.
Lampenhandlungen.
Lampenschirme.
Landesprodukte.
Landwirtschaftliche Maschinen.
Leder-Agentur.
Leder-Appretur.
Lederfabriken (s. auch Gerber).
Lederfärbereien.
Lederhandlungen.
Lederwaren-Handlungen.
Leihbibliotheken.
Leihkassen.
Leinenwaren-Fabriken.
Leisten.
Lichtdruck.
Lichte-Fabriken u. -Handl.
Lichtpausen u. -Papier.
Lift-Umwehrungen.
Linoleumfabriken u. -Handl.
Linoleum- und Linkrustafabrik-Einrichtungen.
Liqueurfabriken.
Lithografien
Lokomobilen.
Luftheizungen.
Lumpenhandlungen.
Mahlmühlen.
Majolika.
Makkaronifabriken.
Maler.
Manufakturwaren-Handl.
Marmor.
Maschinen:
a) Fabriken.
b) Handlungen.
Maschinen- u. Hobelmesser.
Masseure und Masseusen.
Materialwaren.
Mattenhandlungen.
Maurermeister.
Mechaniker u. mechan. Werkst.
Mehlhandlungen.
Messerfabriken.
Messerschmiede.
Messing-Waren.
Metalle.
Metallgießereien (s. auch Eisen-).
Metall-Kapsel-Fabriken.
Metall-Kapsel-Fabrik-Einr.
Metall-Knöpfe.
Metall-Kränze.
Metallsärge-Fabriken.
Metallschläuche.
Metallwaren-Fabriken.
Milch-, Käse- u. Butterhandlungen.
Mineralöl.
Mineralöl-Raffinerie.
Mineral- und Fruchtwasser.
Mode u. Putzwarenhandlungen.
Modistinnen.
Möbelhandl. (s. auch Althändler).
Möbel-Transport.
Molkereiprodukte.
Motore.
Motorenöl.
Motorfabriken.
Mühlen.
Mühlenbau-Anstalten.
Mühlsteine.
Mühlsteine, künstliche.
Müller.
Müllerei-Maschinen.
Münzen.
Mützenmacher (sieh auch Hüte).
Musikalienhandlungen.
Musikinstrumentenhandlungen (s. auch Pianofortehandlungen).

Musikinstr.-Reparatur-Werkst.
Nadelfabriken.
Nadler.
Nägel.
Näh- und Stickmaschinen.
Nafta-Motore.
Nickelwaren.
Notare, öffentliche.
Notendruckereien.
Notenhandlungen.
Oele.
Oelhandlungen.
Oelmühlen.
Oelmühlen-Einrichtungen.
Oelreiniger.
Ofenfabriken.
Optische Magazine.
Orgelbauer.
Ozonventilatore.
Packungen.
Papier:
a) Fabriken.
b) Handlungen.
Papiermaschinen.
Pappdächer.
Pappenhandlungen.
Parfümeriefabr. u. -Handlung n
Parkett-Fabriken.
Parkett-Handlungen.
Pelzwaarenhandlungen.
Pensionate.
Petroleumhandlungen.
Petroleum-Motore.
Petroleum-Raffinerien.
Petroleum-Starklicht.
Pferdegeschirrhandlungen.
Pflastersteine.
Pflasterungen.
Pflugscharen- u. Spatenfabriken.
Pharmazeut. Bedarfsartikel.
Pharmazeutische Präparate.
Phosphorbronze.
Photographen.
Photographische Bedarfsartikel.
Pianofortefabriken.
Pianoforte- und Harmonium-Handl. u. -Verleihgeschäfte.
Pianoforte-Vermietung.
Pinsel.
Plissé-Brenn-Anstalt.
Plieten.
Porzellan-Fabriken.
Porzellanmalerei.
Porzellan- und Fayence-Handl.
Posamentiere.
Pressen, hydr.
Preßtuch-Fabrik.
Pumpen.
Putzhandlungen.
Putzwolle.
Pyrotechniker.
Rechenmaschinen.
Rechtsanwälte.
Reedereien(s. a. Schiffsagent.).
Reisebüreau.
Reise-Utensilien.
Reklame-Plakate.
Restaurants.
Riemen.
Riemenscheiben aus Holz.
Röhren.
Röntgenstrahlapparate.
Rußfabrik.
Säcke.
Sägegatter.
Sägemühlen.
Sägemühlen-Einrichtungen.
Sägen.
Sägenfabriken.
Säulen.
Salonuhren.
Salzhandlungen.
Salzmühlen-Einrichtungen.
Samenhandlungen.
Sandstrahlgebläse.
Sandziegeleien.
Sargfabriken und -Handlungen
Sattler.
Sauerkohl-Fabrik.
Saug-Generatorgas-Anlagen.
Schaufenster, eis.
Schiefertafelfabriken.
Schiffsagenturen.
Schiffsbefrachter.
Schiffsketten.
Schiffsprovisions-Handlungen.
Schiffswerfte.
Schilder.
Schirmfabriken u. -Handlungen
Schlämmkreidefabriken.
Schlosser und Schlossereien.
Schlosserei-Bedarfsartikel.
Schloßfabriken.
Schmiedbarer Guß.
Schmiede.
Schmirgel-Fabrikate.
Schnapsverkauf (s. a. Weinhdl.).
Schneider:
a) für Herren.
b) für Damen.
Schneiderinnen und Putzmach.
Schokoladenfabriken.
Schornsteinfeger.
Schotter-Anlagen.
Schrauben.
Schreibmaschinen.
Schreibmaschinenschule.
Schreib- u. Zeichenmaterialien.
Schriftgießereien.
Schrotmühlen.
Schuhcremefabriken.
Schuhleisten.
Schuhmacher.
Schuh-Fabriken.
Schuh-Handlungen.
Schuhmacher-Artikel.
Schwefelsäurefabriken.
Schwerspathmühlen-Einricht.
Segelmacher.
Seifenfabriken u. -Handlungen.
Seiler und Seilerwaaren.
Senffabrik.
Sensenschärfer.
Serviertische sieh Säulen.
Setzmaschinen.
Siegellackfabriken.
Sirupfabriken.
Skulpturen.
Sodafabriken.
Sparherde.
Spazierstöcke.
Speditionsgeschäfte.
Speisehäuser.
Speisewasservorwärmer.
Spiegel.
Spielwaren.
Spinnerei (s. a. unter Baumwoll-, Jute-, Leinen- u. Wolle)
Spiralbohrer.
Spiralfederfabrik.
Spiritus-Motore.
Sport-Ausrüstungen.
Spritzenschläuche.
Spulenfabrik.
Stärkefabriken.
Stahl.
Stahlfederfabrik.
Stahlwaren.
Stahlwerke.
Staniolfabriken.
Staniolfabrik-Einrichtungen.
Stauer.
Steinhauer (sieh Bildhauer).
Steinsetzer.
Stellenvermittelungen.
Stellmacher.
Stempel.
Stickereifabriken.
Strahlapparate.
Strickanstalten.
Stricke.
Strickereien.
Strickmaschinen.
Stuckateure.
Stuhlmacher.
Superphosphat.
Syrolit
Tabak: a) Fabriken.
b) Handlungen.
Tafelservice.
Talg.
Tanzlehrer.
Tapetenfabr. u. -Handlungen
Tapezierer.
Tapisserie-Handlungen.
Taue.
Technische Bedarfsartikel.
Technische Bureaux.
Tee-Handlungen.
Teemaschinen.
Teer.
Telefon-Anlagen.
Telefon-Apparate.
Textilindustrie-Maschinen.
Thermometer-Fabrikation.
Tierärzte.
Tintenfabriken.
Tinte und Wichse.
Tischler.
Tischlerei-Bedarfsartikel.
Töpfer.
Tonwaren.
Tonwarenfabrik-Einricht.
Transmissionen.
Transmissionsseile.
Transport-Gesellschaften.
Treibriemenfabriken u. -Handl
Tricotagenfabrik.
Tricotagenfabrikate.
Trocken-Anlagen.
Tropenol.
Tuben.
Tuchfabrik.
Tuchhandlungen.
Turbinen.
Uhrenreparatur-Werkstätten.
Uhrmacher u. Uhrenhandlungen.
Ultramarin-Fabrik.
Uniformirungsgegenstände.
Velozipedfabriken und -Handlungen.
Ventilations-Anlagen.
Verbandstoffe.
Vergolder.
Versicherungen
Verzinkerei.
Verzinnerei.
Vogelhandlungen.
Waagen-Niederlage.
Wäschefabriken u. -Handlungen
Wagenbauer.
Wagenfeltfabriken u. -Handl.
Waggonfabriken.
Waschanstalten (sieh auch chem. Waschanstalten).
Waschmaschinen.
Wasserheizungen.
Wasserleitungs-Anlagen.
Wasserleitungs-Artikel.
Wasserversorgungen.
Wattenfabrik.
Webereien (sieh a. Baumwoll-, Jute-, Leinen- u. Wollwaaren-Fabriken).
Weinhandlungen:
a) en gros und en détail.
b) en détail.
Weißblech-Fabrik.
Werkzeuge.
Werkzeugmaschinen
Wichsefabriken.
Windmotore.
Wollwaarenfabriken.
Zäune, eiserne.
Zahnärzte und Dentisten.
Zellstoffabriken.
Zementfabrik.
Zementwarenfabriken.
Zentralheizung.
Zentrifugen.
Zerkleinerungs-Maschinen.
Zichorienf. (s. Kaffeesurrogate).
Ziegelei-Einrichtungen.
Ziegelei-Maschinen.
Ziegelhandlungen (sieh auch Baumaterialien).
Zigarren, importierte.
Zimmermeister.
Zinkornamentenfabriken.
Zinn.
Zollklarirung.
Zuckerhandlungen.
Zündholzfabrik.
Zündholzmaschinen.
Zündhütchen- und Patronen-Fabriken.
Zufuhrbahnen.
Zunahtmacher.

Herder-Institut e.V. Marburg

Inserenten-Register.

Allgemeine Elektr. Ges. 488
Angelbeck & Co., Th. BG
Anspach, W. 1035
Anton, Martha 1010
Apel, E. 1047
Augsburg, A. 1001
Ballod, P. 1031
Balt. land. Genossenschaft BD
Baudelier, L. BQ u. 1000
Bark & Linde 1026
Baumgardt & Co. BM
Behrsin Hans 1029
Berg, Adalb. G. 1005
Bergmann, ?. F. 1033
Bergmann, Rob. 1023
Berting-Bersin, O. 1042
Bertling, F. H. BU
Beyermann, Carl Th. BG
Bieberger & Co., 1006
Bienemann & Co. C. L. AA
Blasche, A. 1040
Blechmann & S., S. A. BH
Böhm, Paul 1027
Brockhausen & Co., W. 1012
Buhje, G. 1021
Cailler auf dem Vorderdeckel.
Cassella & Co., Leopold BW
Danziger, A. Vorderdeckel
Döllen, A. W. 501
Don Agrarbank AP
Erbe, Otto, Akt.-Ges. BS
Ewald, Leopold BU
Feitelberg, Moritz, A.-G. Album
Fitzner, A. C. BS
Forostovsky, Paul 1002
Freysinger, Mauritz 1022
Frisk & Co. BF
Fuchsberg, O. J. 1015
Glück, M. 1038
Grigan & Co., J. BA
Grothuß, A. von BQ
Grünberg, Karl, bk und Randleisten.
Hafferberg, R. John AY
Hagen, T. J. Vorderdeckel
„Haliflor" 1035
Hansen, Reinh. BD
Hartmann, Wm. Akt.-Ges. bc
Hartwig, August 1009
Helmsing & Grimm AN, AO
Holm & Co., Akt.-Ges. 1008
Horn, Gebr., BE
Hübner, Herm. 500s
Jaeger & Co. bd und 383
Jansohn, L. 1040
Jauch, Alex. 1012
Jessen, J. C. AT
Jessen, J. C., Porzellanfbr. AX
Jospaitis, A. 1047
Israelitan & Sohn, J. K. 1018
Ch. Jürgensohn untere Randleisten und 660
Kamarin, Gebr. 1032
Kammer, W. BU
Karp, K. 1036 u. 1007
Kautschuk bg
Keller, Otto 1030
Klaczkin & Co. AG
Klingelnberg Söhne, Ferd. 1017
Knospe, D. 1048
Komen, J. J. 1022
Krafft & Jenkel 1049
Krische, W. 1000
Kröpsch, A. AR
Kruse, John W. 1000
„Krusenhof" 16A
Kultivator 1038
Kundt, J. G. auf dem Vorderdeckel.
Kuntzendorff, Gust. A.-G. AS
Laerum, H. 712
Lange, Ed. R. bh
Leinert, E. 1034
Lesawitschi 1043
Liberis, Napoleon BJ
Lotze & Stoll 1031
Lundmann & Co., Louis 1050
Lutz, Phil. AZ
Lyra, August 1004
Mantel, K. H. bi
Mentzendorff & Co., J. A. 1003
Mertens, F. L. 1041
Meslin, W. ba
Meyer & Co., Ferd., bb
Meyer, Hugo Hermann 1051
Miedtke, O. 1016A u. 1016B
Minus, J. P. BM
Minuth, Wilh. AF
Misinbart, A. P. BO
Moskow. Feuer-Vers.-Ges. 996b
Mülhens, Ferd. 765
Müllersche Buchdruckerei BN
Müller, Ulrich 766
Mündel, J. W. 997
Mündel & Co. 998A
Nevermann & Co., Carl 956
Ohsoling, J. 1024
Orientgesellschaft 1025
Osol, M. 1034
Ossipow, J. J. 1038
Pagast, M. 1024
Parthum, J. 1005
Petasch, A. 1035
Petersohn, Ernst 1032
Pirwitz & Co., G., Album von Riga
Plates, Ernst BT
Plath, C. F. 1026
Pohle, Richard, A.-G. AL
Popow, Gebr. 1019
Popp, Julius 1011
Potempa, Julius 1045
„Prowodnik" AV, AW
Purweet u. Anschmidt 1018
Redlich J. AD
Rehm C. F. 975
Reiner, G. Th. 1016
Richter, Adolf 1B, 958, 1037, 1039, 1047, 382, 485
Rig. Commerzbank AQ
Rig. Dampfschifff.-Ges. AU
Rig. Rundschau NR
Rig. Tageblatt BV
Riga-Stockholm 16B
Rosenthalberg BL
Rubinstein, A. J. BQ
Rüdenburg, Eugen BU
Ruetz, Richard BR
Ruhtenberg, A. G. 487
Russ. Bank für ausw. H. auf dem Vorderdeckel u. 486
Saeger u. Co., J. 1018
Schaar & Caviezel 845
Schmidt, C. Chr., Rig. Cementfab u. Oelmühle AC
Schmidt & Söhne, K. W. 16A
Schoch, C. W. AM
Schuckert & Co., A.-G. AJ
Schultze & Co. Adolf, Album Riga.
Schulz, C. 1014
Schwartz Söhne, Alex. AH
Schwarz, Otto untere Rand-Randleiste u. 863
Schwarz & Co., Gustav. 1000
Schweinfurth, C. Ludwig. 1010
„Selbsthilfe" BK
Sengbusch & Co., A.-G. AH
Sissas, J. 1029
Soennecken, G. BP
Spielberg u. Co., A 1013
Stadler, Franz 1000
Stadt-Lombard, Rig. Album
Stadt-Sparkasse, Rig. AK
Standart 899
Starr & Co. 1013
Starr & Co., A.-G. 1020
„Stella", Album v. Riga.
Stieda, Herm. AG
Stoll, F. E. 1028
Stritzky, C. auf dem Deckel.
Swaigsne, J. 1042
Svea 16B
„Tannhäuser", auf d. Buchrücken.
Teitz, Carl 1046
„Textil" BB
Thal, Louis 1025
Thalheim, Georg 1044
Treugolnik 1A
Trofimow, J. M 1049
Tupikow, K. F. 1040
Verein der Gastwirte 1C00
Vierecke, K. E. 1046
Vlassak, F. 995
Vogel & Paulsen BB, BC
Volz, A. 967
Wagner, C. H. AE
Wayß & Freytag, Album von Riga.
Wetterich, Adolf BL
Wiener Handschuhfabrik 1028
v. Wirschikowski, L. 1040
Wissor, Leo 1011
Wohlbrück BF
Wolfschmidt AB
Wyrzykowski, M. 1020
Zietemann, Eduard 381
Zimmermann, J. H. be, b

Telegramm-Adresse: Krusenhof, Riga.

Telephon № 1255.

Eisenwerk „Krusenhof“

K. W. Schmidt & Söhne,

Riga, Sassenhof, Krusenhofsche Strasse B2

Eisengiesserei und Maschinenfabrik.

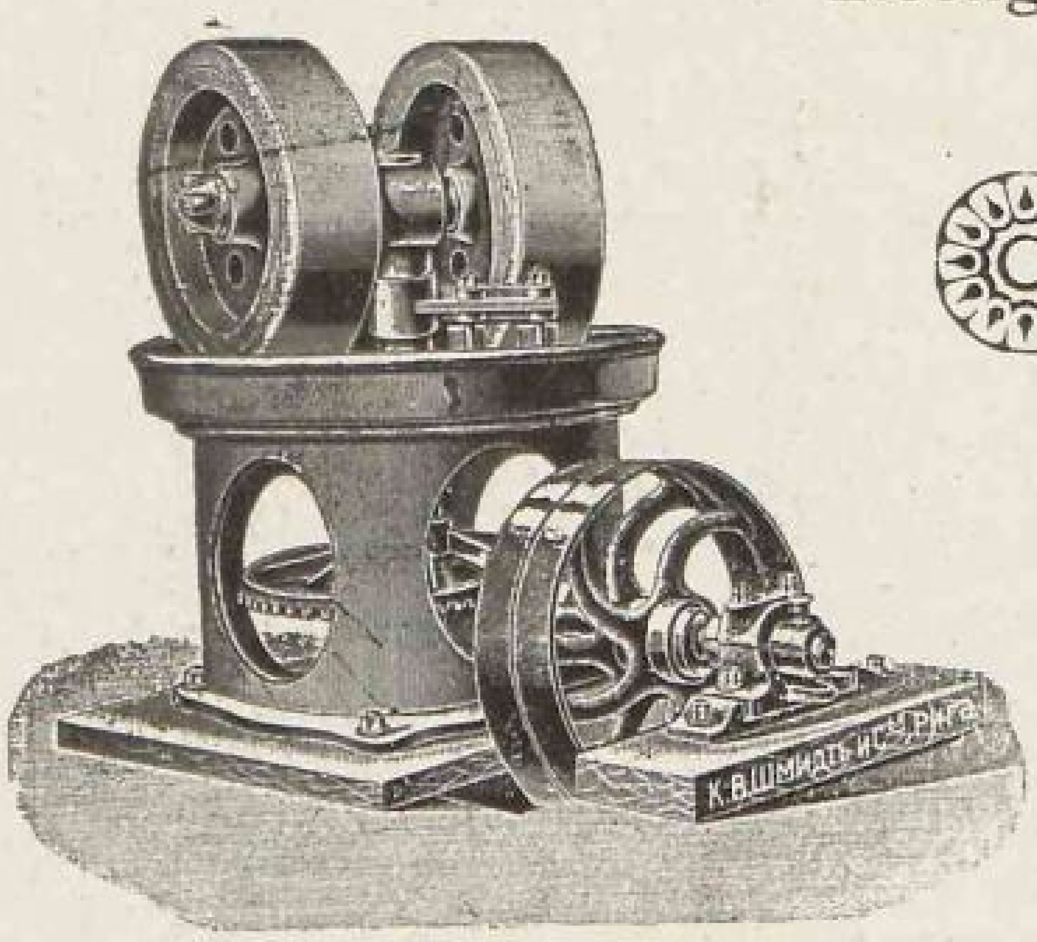

Spezialität:

Ziegelei- u. Zerkleinerungs-Maschinen.

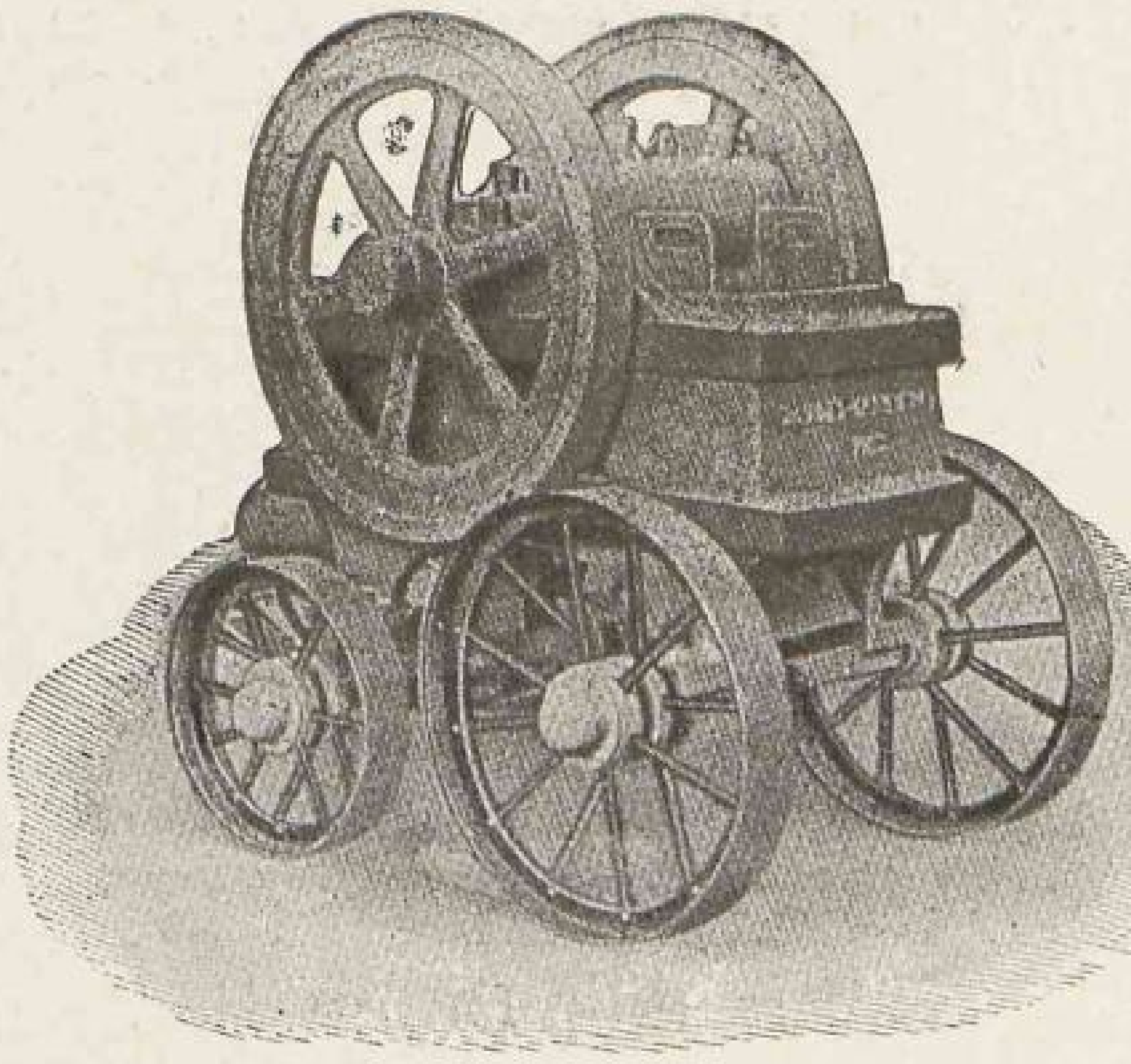

Ziegelpressen, Walzwerke,
wie sämtliche Thonvorbereitungs-Maschinen,
Kollergänge, Kugelmühlen,
Walzenmühlen, Steinbrecher,
Mahlgänge etc., etc., etc.
Aufzüge, Transmissionen etc.

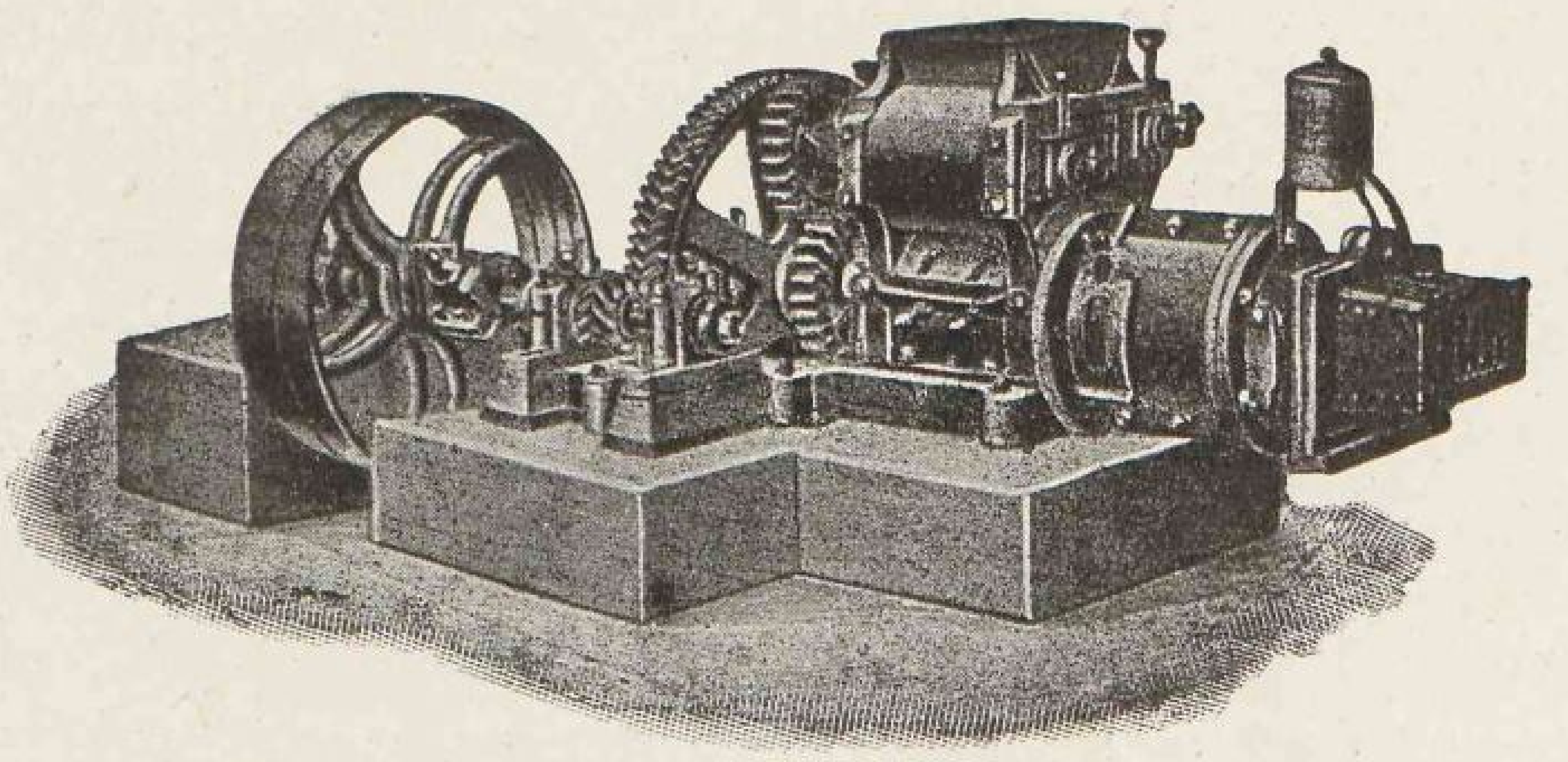

Eigene Versuchsstation auf der Fabrik.

Grosse Lager auf der Fabrik in Riga, wie in Moskau, Warschau und Charkow.

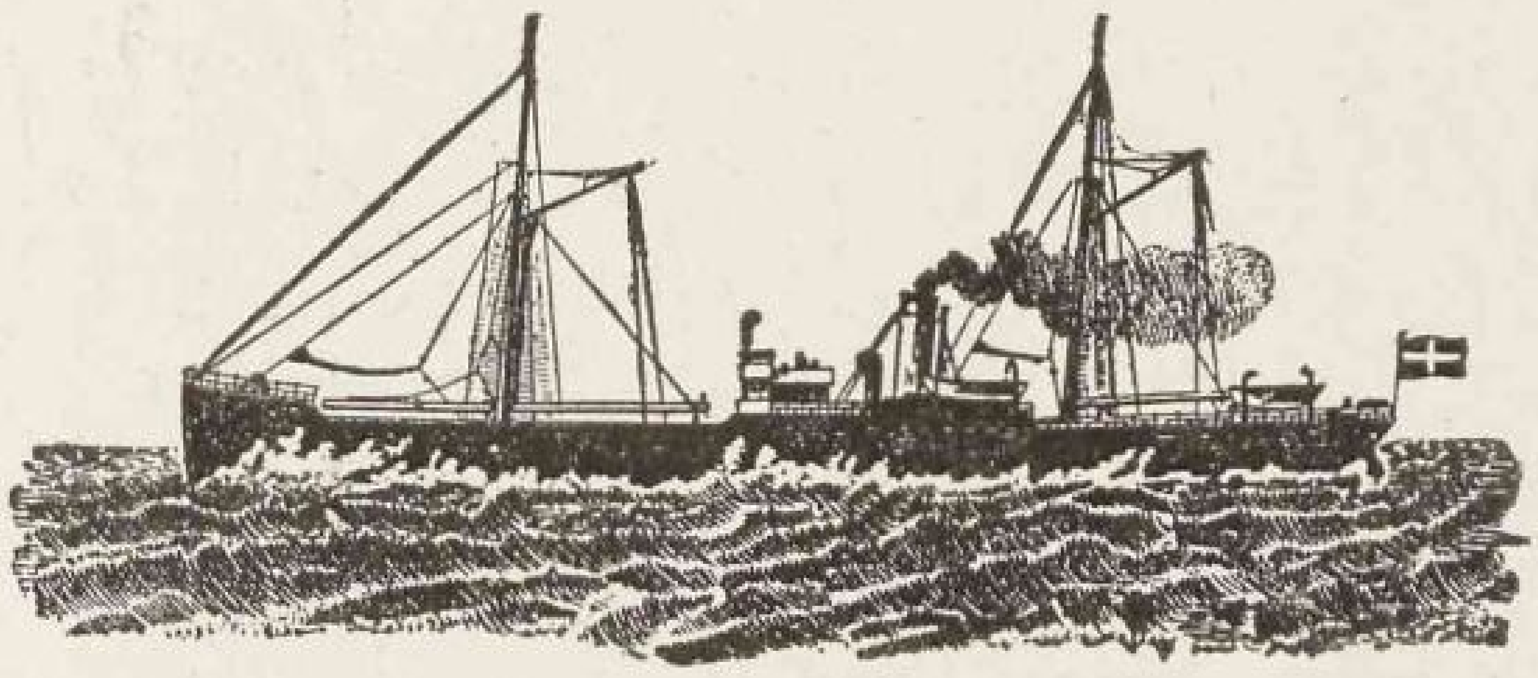

Der für Passagiere speziell eingerichtete, mit elektrischem Lichte und schönen Kabinen (Rauch- und Speisezimmer auf Deck) versehene schwedische Schnelldampfer

Odin, Kapitän **O. J. Dyberg,**

der Stockholmer Reederei Aktiengesellschaft SVEA unterhält vom ersten Mai bis Ende des Jahres regelmässige wöchentliche Dampfer-Verbindung

Riga - Stockholm.

Durchfrachtverkehr mit den russischen und schwedischen Staatsbahnen.

Abgang von Riga: jeden Sonnabend 4 Uhr nachmittags.

Ankunft in Stockholm: Sonntag nachmittags.

Abgang von Stockholm: jeden Mittwoch 11 Uhr vormittags.

Billettpreise (ohne Beköstigung):

I.	Klasse	17	Rubel,	hin	und	zurück	25½ Rubel,
II.	„	13	„	„	„	„	19½ „
III.	„	9	„	„	„	„	13½ „

Die Retourkarten sind **sechs Monate** giltig.

Das Schiff hat in Stockholm Anschluss an den Kontinentalzug Berlin, wofür das Billett II. Klasse 23 Rubel kostet. Die ganze Reise Riga — Berlin über Stockholm kommt somit nur auf ca. 40 Rbl.

In den Monaten Januar bis März wird die Verbindung zwischen Stockholm und Windau aufrecht erhalten und der Durchfrachtverkehr über Windau geleitet.

Ausserdem expediert die Reederei einen Dampfer alle 10 Tage zwischen Stockholm und Riga, so lange die Eisverhältnisse es erlauben.

Billette verkaufen und nähere Auskünfte erteilen

in Riga:
„ Windau: } **P. Bornholdt & Co.,** Palaisstrasse 9.

„ Stockholm: A.-B. Nyman & Schultz, Skeppsbron 22.

Stockholms Rederiaktiebolag SVEA.

1. Abteilung.

Allgemeines und Statistisches

über die Stadt Riga.

§ 1. Lage.
A. In astronomisch-geografischer Hinsicht.
B. In orografischer und geologischer Hinsicht (von Prof. Dr. Bruno Doß.)
§ 2. Zeitrechnung.
§ 3. Klima (von Oberlehrer Adolf Werner.)
§ 4. Areal.
§ 5. Stadt-Einteilung hinsichtlich:
A. Polizei.
B. Haustafeln.
C. Justiz.
D. der Gruppen in den Städtischen Grundbüchern.
(Der Einteilung nach Straßen ist die ganze 2. Abteilung gewidmet.)
§ 6. Ueberlieferte und andere Ortsnamen.
§ 7. Bevölkerung.
§ 8. Verfassung.
§ 9. Orts-Statute.
§ 10. Handels-Bericht.
§ 11a. Stadtgeschichte im Umriß.
§ 11b. Kulturgeschichtliches. (Riga im neunzehnten Jahrhundert, von Joh. von Eckardt.)
§ 12. Rigas Vertretung im Reichs-Parlamente.
§ 13. Behörden und Verwaltungen (bearbeitet von Cand. oec. pol. Joh. Gottfriedt.)
§ 14. Konsulate.
§ 15. Vereine usw. zu gemeinnützigen und Wohltätigkeits-Zwecken (bearbeitet von Cand. oec. pol. Bruno Reichberg.)
§ 16. Schulen und Lehranstalten.
§ 17. Zeitungen usw.
§ 18. Vereine für Wissenschaft und Kunst, Politik, Sport usw. (bearbeitet von Cand. oec. pol. Bruno Reichberg.)
§ 19. Einrichtungen für Wissenschaft, Kunst, Handel, Verkehr, Gemeinwohl usw., Denkmäler.
§ 20. Tarife und Regeln für Post, Telegraf und Eisenbahn.

Ein ausführliches **Sach-Register** ist Seite 2 und folgende abgedruckt.

§ 1. Lage.

A. In astronomisch-geografischer Hinsicht.

Der Turm der Domkirche liegt nach W. Struve („Resultate der in den Jahren 1816 bis 1819 ausgeführten astronomisch-trigonometrischen Vermessung Livlands" Seite 16) unter

56⁰ 57′ 4″ nördlicher Breite.

Nach Tenner hat derselbe Turm
eine östliche Länge:
" " "
" " "
" westliche Länge:

Der 57ste Grad nördlicher Breite geht, nach der Karte des russischen Generalstabes, durch das, der Firma Georg Thalheim gehörige, hart an der Düna und 5500 Meter nördlich von dem Roland vor dem Rathause belegene Gütchen Wohlershof.

B. In orografischer und geologischer Hinsicht.

Für das Rigasche Adreßbuch verfaßt von Staatsrat Dr. Bruno Doß, Professor der Geologie am Baltischen Polytechnikum.

Wenn man von allen künstlichen Umgestaltungen, insbesondere den im Laufe historischer Zeiten erfolgten Bodenauf- und -abtragungen absieht, wenn man mit anderen Worten den Zustand rekonstruiert, worin sich das Gelände der Stadt Riga*) vor ihrer Gründung im Jahre 1201 befunden, so treten uns in orografischer (bodengestaltlicher) Beziehung zwei scharf von einander getrennte morfologische Elemente entgegen: eine sich über den mittleren Wasserstand der Düna*) um 1—2 Meter erhebende Flußniederung (Flußterasse) und ein diese flankierendes und durchschnittlich um 9—10 Meter überragendes Plateau, das teils den Charakter sandig-mooriger Ebenen trägt, teils von Dünen kupirt ist und rechtsufrig in den 20—24 Meter über den Ostseespiegel sich erhebenden Griesenbergen, linksufrig in dem 28 Meter hohen Lämmerberge (Kuckucksberge) kulminiert.

Die das Plateau durchschneidende Flußniederung besitzt bei der inneren Stadt ihre größte Enge von nur $1^1/_2$ Kilometer, gewissermaßen ein Defilee, das in früheren Zeiten, als der 1784 abgetragene Kubbsberg — ein von der Gertrudkirche über die Esplanade bis zur alten Sandpforte reichender Dünenzug — noch existierte, sich weit auffallender darstellte, als gegenwärtig. Ober- und unterhalb der inneren Stadt weitet sich die Flußniederung auf 3 und 4 Kilometer aus und bildet auf

*) Was sich über die Deutung der Namen Riga, Düna u. a. sagen läßt, das findet man im § 6 dieser Abteilung 1.

diese Weise zwei durch die Petersburger und Moskauer Vorstadt getrennte Bassins, welche ihre Entstehung gewaltigen Stromlaufverlegungen der Düna in vorhistorischen Zeiten verdanken. Derartige Stromlaufverlegungen beschränkten sich übrigens nicht auf das Stadtgebiet, sondern bewirkten in noch historischen Zeiten die weitestgehenden Veränderungen im Mündungsgebiete unseres Stromes, wie sich denn auch andererseits bei Kirchholm oberhalb Rigas in vorhistorischen (altalluvialen) Zeiten ein Arm der Düna abzweigte, wobei ein Teil der Gewässer seinen Weg über Kurtenhof, Stubbensee in den Jägelsee nahm, an dessen Ende die Livländische Aa als Nebenfluß empfing und nach Durchströmung des Stintsees das Meer gewann. Gelegentlich besonders starker Eisstauungen bei der Insel Dahlen verlief ein Teil der Dünafluten noch in den vergangenen Jahrhunderten zuweilen durch diesen alten Arm, so in den Jahren 1615, 1770, 1777 und 1867.

Das Stadtgebiet Rigas dehnt sich nun teils über der alluvialen Flußterrasse, teils über dem Dünenplateau aus. Auf der Terrasse liegen zunächst die gesamten, zum Teil bewohnten Strominseln (Holme), sodann rechtsufrig der westliche Teil der Moskauer Vorstadt, die gesamte innere Stadt, die Stadtweide, und linksufrig Benkensholm, Muckenholm, Groß-Klüversholm, Sunde, Ilgezeem. Auf dem Plateau breiten sich aus: rechtsufrig die Moskauer Vorstadt zum Teil, die Petersburger Vorstadt (außer der Stadtweide), Duntenhof, Alexandershöhe, und linksufrig Thorensberg, Schwartzenhof, Sassenhof, Nordeckshof.

Am Aufbau des Bodens und Untergrundes von Riga nehmen folgende geologische Formationen teil:

I. Die Quartärformation.

1) Alluviale Ablagerungen. Diese in der Erdgeschichte jüngsten Bildungen setzen sich im Bereiche der Dünaterrasse zusammen aus fluviatilen Sanden und Granden, häufig mit pflanzlichen Resten durchmengt und vielorts Lager von Ton und Schlick (stark humosem Ton) bergend. Schlickablagerungen bilden z. B. den Untergrund der Stadtweide sowie der Spilwe, eines altalluvialen Talbodens der Kurischen Aa, die einstmals vom Babbitsee aus durch diese Niederung zur Düna floß. Gerade im Bereiche der tieferen Rayons der Dünaterrasse, woselbst Ton, Schlick und moorige Bildungen vorherrschen, haben sich noch manche Altwasser (abgeschnürte Teile ehemaliger Flußarme) erhalten. Daß sie in früheren Zeiten weit zahlreicher gewesen, bezeugt ein Vergleich der ältesten, aus der zweiten Hälfte des 17. Jahrhunderts stammenden topographischen Karten der Stadt Riga mit den heutigen Verhältnissen. Viele unter ihnen sind im Laufe der Jahrhunderte auf natürlichem Wege versandet, verschlammt und vermoort, andere absichtlich verschüttet worden, so z. B. der für die Gründungsgeschichte Rigas wichtige, 1732 ausgefüllte Riesing in der inneren Stadt.

Im Bereiche des Plateaus bestehen die alluvialen Ablagerungen aus Dünensanden und moorigen oder torfigen Bildungen. Die Dünen verlaufen in der weiteren Umgebung Rigas in einigen dem Meeresufer mehr oder minder parallelen Ketten. Zu ihnen gehören im Stadtgebiete unter anderem die Sandberge bei Nordeckshof, Ilgezeem, Schwartzenhof, Thorensberg, sowie in der Moskauer Vorstadt und dem Kaiserwald.

2) Diluviale Ablagerungen. Stehen diese mit der einstmaligen Vergletscherung des nördlichen Europas ursächlich verbundenen Gebilde im Bereiche der Stadt Riga oberflächlich auch nirgends an, so unterlagern sie die alluvialen Schichten doch fast überall. Es gehören zu ihnen der rötliche, meist stark sandige, die Grundmoräne des einstigen Gletschereises darstellende Geschiebemergel, sowie geschichtete Spatsande, Grande und Kiese, denen sich lokal dolomitische Tone und Tonmergel zugesellen. In jüngster Zeit haben gerade diese Sande, Grande und Kiese für Riga eine besondere Bedeutung insofern erlangt, als sie im Gebiete östlich und nordöstlich der Weißen Seen reiche Grundwasserströme führen, durch deren Fassung man seit dem 26. Oktober/8. November 1904 der Stadt ein vorzügliches Trinkwasser zuzuführen im Stande ist.

Im Mittel besitzen die quartären Ablagerungen im Untergrunde Rigas eine Mächtigkeit von etwa 20 Metern; als Extreme kennt man 8 Meter und 36 Meter. In der Umgebung der Stadt werden sie zu mannigfachen Zwecken ausgebeutet, so der durch Auslaugung des Kalkgehaltes aus dem Geschiebemergel hervorgegangene Geschiebelehm zur Fabrikation von Mauerziegeln, die aus ihm stammenden erratischen Blöcke als Pflaster- und Bausteine, der Torf als Brennmaterial, der Dünasand zur Mörtelbereitung, der Dünensand als billigstes Aufschüttmaterial im großen usw.

II. Die Devonformation.

Unter den diluvialen Ablagerungen folgt die mitteldevonische Formation, die sich in eine obere Dolomit- und in eine untere Sandsteinetage gliedert. Die erstere setzt sich zusammen aus Dolomiten, dolomitischen Kalksteinen, Mergeln und Tonmergeln mit eingeschlossenen Gypslagern, die letztere aus Sandsteinen, lockeren Sanden und Tonen. Die Mächtigkeit der Dolomitetage schwankt im Untergrunde der Stadt zwischen 3 und 43 Metern und dürfte im Mittel etwa 25 Meter betragen, die Mächtigkeit der Sandsteinetage ist noch nicht ermittelt, dürfte aber sicher 200 Meter überschreiten.

Die artesischen Brunnen, deren es in Riga bekanntlich eine große Zahl giebt,*) reichen sämtlich bis in die Region der Sandsteine, welche bei ihrem durchaus lockeren Gefüge in verschiedenen, durch Tonschichten getrennten Horizonten artesisch gespanntes Wasser führen, dessen nicht selten recht hoher Gipsgehalt durch Lösung eines Teiles der in den Dolomitschichten eingeschlossenen Gipslager bedingt wird. Der erste artesische Brunnen wurde 1832 in der Marthastraße (Petersburger Vorstadt) vom Mechaniker Steuwer erbohrt, der dafür vom Kaiser Nikolaus eine noch heute in der Familie pietätvoll verwahrte goldene Denkmünze erhielt.**)

In technischer Beziehung finden die Dolomite und dolomitischen Kalksteine der Umgebung Rigas Verwendung zur Mörtelbereitung und als Bruchsteine. Die Fundamente der städtischen Hochbauten bestehen fast ausschließlich aus diesem Material. Mergel bestimmter Zusammensetzung können zur Zementfabrikation dienen, Tonmergel und Tone als Dichtungsmittel, während Gips im Baugewerbe und als Düngemittel Verwendung findet.

---

*) Sieh Register, Seite 2 dieses Adreßbuches.

**) Mitteilung des Herrn Fabrikbesitzers Paul Raasche (des Schwiegersohnes des Herrn Steuwer) an den Herausgeber des Adreßbuches.

§ 2. Zeitrechnung.

Die Tage und die Jahre werden offiziell noch immer nach dem alten oder julischen Kalender gezählt und benannt, obgleich es niemand benommen ist, auch nach dem neuen oder gregorischen Kalender zu rechnen. Die in Riga erscheinenden deutschen Zeitungen tragen meist die Datum-Bezeichnung nach beiden Kalendern am Kopfe. Die Wissenschaft, z. B. die meteorologische Station rechnet ausschließlich nach dem neuen Stil. Der julische Kalender ist seit 1. März 1900 um 13 Tage zurück gegen die Bestimmung des Konzils von Nikäa, daß die Frühlings Tagundnachtgleiche stets auf den 21. März fallen müsse.

Die Stunden sollen nach einer Bekanntmachung des Stadtamtes vom 1. Januar 1899 ab nach der sogenannten Petersburger Zeit gerechnet werden, wobei die Annahme zu gelten habe, daß Riga 24 Minuten 48 Sekunden westlich von Petersburg (soll heißen von der Nikolai-Hauptsternwarte in Pulkowa) liegt. Das Börsen-Komitee hat dagegen im Januar 1899 öffentlich bekannt gemacht, daß bis auf weiteres der Zeitball auf dem Seemannshause um 1 Uhr Ortszeit, d. h. um 1 Uhr 24 Min. 52 Sekunden nach Pulkowaer Zeit fallen werde, was einen Längen-Unterschied von 4 Sekunden in Zeit zwischen der Annahme des Stadtamtes und der des Börsen-Komitees ergiebt. Gott allein weiß es besser, denn eine wohl eingerichtete Sternwarte giebt es in der Handels- und Hafenstadt Riga noch nicht. Das Rigaer Telegrafenamt rechnet in beifallswürdiger Weise, leider aber nur im internationalen Verkehre, seit 1909 den Tag von Mitternacht zu Mitternacht in 24 hinter einander gezählten Stunden von 0—24. So ist also z. B. 12 = 12 Uhr mittags, 13 = 1 Uhr nachmittags. Vergleiche Richters Kalender für Riga auf 1910, Spalte 291. Nach Möglichkeit ist in dieser Weise auch schon in diesem Adreßbuche gerechnet worden.

Der Zeitball fällt vom 1./14. Januar 1902 ab um 1 Uhr Mittags Pulkowaer Zeit, d. h. um 12 Uhr 35 Minuten und etwa 8 Sekunden nach der mittleren Zeit des Seemannshauses. Er wird 15 Minuten vorher zur halben Höhe, 5 Min. vorher zur vollen Höhe hinauf gewunden.

Ob die vom Stadtamt festgesetzte, um etwa 25 Minuten verrückte Rechnung der Stunden auch für alle diejenigen Zeitpunkte gesetzliche Giltigkeit hat, wo obrigkeitlich, z. B. von der Polizei für die Schließung von Lokalen zur Kirchen- oder Nachtzeit nach Stunden bestimmte Termine in Frage kommen, ist durch eine Senats-Entscheidung noch nicht endgiltig aufgeklärt.

Sämtliche russischen Eisenbahnen und Telegraphen (mit Ausnahme einiger Bahnen in Finnland und Polen und der Mittelasiatischen Bahn, die ihren Verkehr nach der mittleren Zeit von Aschabad — 1 St. 52 M. 54 Sek. östlich von Pulkowa — betreibt) rechnen nach der Zeit der Nikolai-Hauptsternwarte in Pulkowa, die man fälschlich „St. Petersburger Zeit" nennt, und die gegen die Greenwicher oder „Weltzeit" 2 St. 1 M. 18,6 Sek. und gegen die Mitteleuropäische Zeit 1 St. 1 M. 18,6 Sek. vorgeht. Wenn es also in Pulkowa oder Riga 2 Uhr 1 M. 18,6 Sek. ist, so ist es in England 12 Uhr Mittags, in Skandinavien, Deutschland, Oesterreich, Schweiz, Italien 1 Uhr Mittags.

Auf dem 57sten Grade nördlicher Breite ist:

1 Grad im Meridian	111 347 Meter
1 Grad im Parallel	60 765 „
1 Sekunde Bogen im Meridian	30,93 „
1 Sekunde Zeit im Parallel	253,20 „

Wenn alle Uhren in Riga nach der mittleren Zeit ihres wirklichen Aufstellungs-Punktes richtig gingen, so müßte im gleichen absoluten Momente zeigen, wenn eine Uhr auf dem Leuchtturm an der Dünamündung oder in der auf dem gleichen Meridian liegenden Anstalt Pleskodahl (dem äußersten westlichen Punkte des Stadtgebietes) 12 Uhr Mittag zeigt, eine Uhr

auf dem Bahnhof Sassenhof 12 Uhr	0 M. 7,9 S.
auf der Martinskirche	0 M. 12,6 S.
auf dem Bahnhof Thorensberg	0 M. 16,9 S.
auf dem Seemannshause	0 M. 16,9 S.
auf dem Rathhause	0 M. 20,4 S.
auf der Gertrudkirche	0 M. 24,1 S.
auf der Paulskirche	0 M. 31,2 S.
auf der Bickernschen Kirche	0 M. 55,3 S.
auf der Fabrik Jägelshof	1 M. 7,2 S.

Unter der Breite von 57 Grad geht die Sonne am längsten Tage, der jetzt auf den 8./21. Juni fällt, auf um 3 Uhr 8 M. und unter um 8 Uhr 55 M. mittlerer Ortszeit, was eine Tageslänge von 17 Stunden 47 Min. und eine Nachtlänge von 6 Stunden 13 Min. ergiebt.

Am 8./21. Dezember, dem kürzesten Tage, geht die Sonne auf um 8 Uhr 39 Min. und unter um 3 Uhr 17 Min. mittlerer Ortszeit, was eine Tageslänge von 6 Stunden 38 Min. und eine Nachtlänge von 17 Stunden 22 Min. ergiebt.

Im ganzen Jahre ist die Sonne unter dem Horizonte 4284 Stnd. 27 Min. und über dem Horizonte 4475 Stnd. 33 Min.

§ 3. Klima.

Für das Rigasche Adreßbuch verfaßt vom Oberlehrer Adolf Werner, Vorsteher der Wetterwarte des Rigaschen Naturforschervereins.

In der folgenden Skizze sind Beobachtungen verwertet, die etwa seit 1850 in Riga gemacht worden sind. Anfänglich — mehr als zwanzig Jahre — hat Dr. phil. A. Buchholtz mit großer Sorgfalt beobachtet; dann, nach kurzer Unterbrechung, wurden die Beobachtungen auf der meteorologischen Station des Naturforscher-Vereins zu Riga bis auf die Gegenwart fortgeführt.

Alle Zeitangaben beziehen sich auf das Datum nach dem neuen Stil, die Temperatur ist nach der Thermometereinteilung von Celsius, die Barometerdaten, sowie die Höhe der Niederschläge sind in Millimetern angegeben. Soweit erforderlich sind an die Beobachtungen die üblichen Korrektionen angebracht worden.

Einerseits das weite europäische Rußland im Osten, andererseits die Ost- und Nordsee und weiterhin der Atlantische Ozean im Westen bewirken, daß das Klima von Riga teils ein kontinentales, teils ein maritimes ist, daß neben trockenen und heißen Sommern, auch kühle und nasse vorkommen, daß kalte Winter mit warmen abwechseln. Auch zeigt sich eine große Unbeständigkeit der Witterung überhaupt, sowie auch oft eine bedeutende Verschiedenheit in den einzelnen Jahren. Das Jahresmittel der Temperatur, 6°, hat Riga mit Saratow und mit der Südküste Norwegens gemeinsam, die Januartemperatur entspricht der der Küste des Asowschen Meeres, aber auch der Norden von Island hat dasselbe Mittel, während die Juli-

temperatur der des Nordens Frankreichs und des Nordens von Rußland gleichkommt. Die mittleren Temperaturen für die einzelnen Monate und für das Jahr sind die folgenden:

Januar	Februar	März	April	Mai	Juni	Juli	August
—4,6	—4,4	—1,5	4,5	10,7	15,9	18,0	16,5

September	Oktober	November	Dezember	Jahr
12,2	6,5	0,8	—3,0	6,0

Während das Mittel aus allen Jahren 6° ergiebt, betrug es 1863: 7,5° und 1875 nur 3,8°. Sehr viel größere Abweichungen von den berechneten Mitteln weisen naturgemäß die einzelnen Monate auf, wie namentlich der Januar und zwar 1893 mit — 14,3° und 1882 mit + 1,5°. Am geringsten zeigen sich diese Abweichungen im Juli, wo die extremen Mittel 21,1° und 15,0° betrugen (1865 resp. 1863).

Aus noch älterer Zeit erfahren wir, daß 1826 das Julimittel 22,5° und 1803 das Januarmittel: — 17,1° betrug. Die Abweichungen von der normalen Temperatur sind, wie es auch schon die obigen Zahlen aufweisen, in der kälteren Jahreszeit weit größer, als in der warmen, so beträgt die Differenz der Extreme im Januar 15,8°, im Juli nur 6,1°.

Die höchste Temperatur 38,2° ist am 21. Juli 1858 beobachtet worden, nahezu ebenso viel am 20. Mai 1852 und etwa 1° weniger am 14. Juli 1861, auch in den Jahren 1860, 1865 und 1896 sind Temperaturen von 35° und mehr beobachtet worden. In 47 Jahren ist 28 mal eine Temperatur von 30° und mehr verzeichnet worden, über 25° hinaus ist sie in jedem Jahr gegangen.

In 48 Jahren ist 27 mal eine Kälte von 20 und mehr Grad gewesen und bis 16° Frost in jedem Jahr, über 25° in den Jahren: 1855, 57, 65, 68, 70, 75. Am 15. Januar 1893 wurden — 28,2°, 1862 am 16. Januar — 29,1° und am 1. und 2. Januar 1876: — 32,5° beobachtet.*) Die Differenz zwischen der größten und geringsten Temperatur ist hiernach 70,7°, in Jakutsk beträgt sie mehr als 100°. Die höchste Temperatur bei uns stimmt mit der in Jakutsk überein, die niedrigste ist aber dort — 64,4°. In jedem Jahr sind wir einer Temperaturdifferenz von wenigstens 40°, aber im Laufe eines und desselben Jahres wohl nur einer Differenz von nicht mehr als 62° unterworfen.

Die Jahreszeiten lassen sich nicht streng von einander abgrenzen. Die vier Monate: Dezember, Januar, Februar und März, in denen das Temperaturmittel unter Null ist, müssen wir als Wintermonate ansehen, da aber das Novembermittel oft auch unter Null ist, so erscheint es gerechtfertigt, wenn man die zweite Hälfte des Novembers auch noch zum Winter zählt, der dann 4½ Monate umfaßt. Dem Frühling sind dann April und Mai, dem Sommer: Juni, Juli und August zuzuweisen, während der Herbst vom Anfang September bis Mitte November reicht. Der Übergang vom Winter zum Sommer erfolgt somit rascher, als vom Sommer zum Winter. Da Riga an der Kreuzungsstelle von mehreren Zyklonenbahnen liegt, so zeigt auch das Barometer in jedem Jahr zahlreiche und oft recht beträchtliche Schwankungen des Luftdruckes an, wodurch auch die Unbeständigkeit der Witterung ihre Erklärung findet. Das Barometermittel der Monate oder der einzelnen Jahre der Diskussion zu unterwerfen, hat keinen Wert, ihre Kenntnis würde unsere Anschauung über das Klima nicht erweitern. Es genüge darauf hinzuweisen, daß die Barometerschwankungen in der kalten Jahreszeit weit größer, als in der warmen, sind. Als höchsten hier beobachteten Luftdruck können wir 791,4 Millimeter (am 20. Dezember 1899), als niedrigsten 718,8 Millimeter (am 20. Januar 1863) nennen.**) Die Luftbewegung ist in Riga recht bedeutend, so daß windstille Tage im Monat nicht häufig sind, auch ist die Zahl der Stürme im Jahr recht groß, jedoch in den einzelnen Jahren sehr verschieden, so waren 1886 nur 13, 1887 dagegen 59 Sturmtage.

Die im Jahr vorherrschende Windrichtung ist eine südwestliche, sie nähert sich aber im Herbst und im Winter mehr der südlichen, im Frühjahr dagegen Westen und im Sommer geht die Richtung des Windes über West hinaus ein wenig nach Norden. Die Windstärke zeigt in den einzelnen Monaten keine erheblichen Unterschiede, jedoch ist sie im August und September am geringsten, im November und auch im Frühjahr stärker, als in den anderen Monaten.

Für eine so wechselnde Beobachtungsgröße, wie es die Bewölkung ist, sind drei Beobachtungen im Laufe eines Tages zur Berechnung von Mittelwerten viel zu wenig, dennoch entsprechen die Resultate der Rechnung wohl der Wirklichkeit, denn als Monat mit der geringsten Bewölkung finden wir den Juni, während November, Dezember und Januar die größte Bewölkung aufzuweisen haben.

Auch die relative Feuchtigkeit ist im Juni am geringsten, im November, Dezember und Januar am größten.

Als mittlere Höhe der Niederschläge finden wir 548,6 Millimeter. Besonders reich an Niederschlägen ist das Jahr 1883 gewesen, mit 919,5 Millimeter, während 1868 nur eine Höhe von 318,3 Millimeter gehabt hat. Im Juli und August ist die Höhe der Niederschläge am größten, im Februar am geringsten. Im Juni 1883 waren 188,4 Millimeter, im März 1866 nur 2 Millimeter Niederschläge.

Als mittleres Datum des Eintritts der Eisbedeckung der Düna bei Riga finden wir den 30. November und für den Eisgang den 7. April, so daß sich 128 Tage für die Dauer der Eisbedeckung ergeben, es haben aber diese Daten für die Einwohner Rigas gegenwärtig nur eine geringe Bedeutung, da durch die Eisbrecher das Fahrwasser möglichst lange offen gehalten wird und auch der Eisgang dadurch vor der Zeit veranlaßt wird.

§ 4. Areal.

Der beste Kenner der einschlägigen Verhältnisse, Alex. Tobien, beginnt seine Einleitung zu dem Werke: „N. Carlberg, der Stadt Riga Verwaltung und Haushalt in den Jahren 1878—1900" mit folgenden Worten:

„Die Bodenfläche, die unter dem Begriff „Riga und sein Patrimonialgebiet" verstanden wird, stellt sich nicht als eine völlig geschlossene, öffentlich-rechtliche Einheit dar, sondern zerfällt in verschiedene Gebiete, auf denen ungleiche Rechtsbestimmungen Anwendung finden. Diese Zerrissenheit läßt sich nur historisch erklären."

Die Erklärung lese man an der angeführten Stelle. Dort wird man sich auch über den Grund unterrichten können, warum

*) Der obige Aufsatz ist im Jahre 1903 geschrieben worden. Am 9./22. Januar 1907 zeigte das Thermometer — 27,8 Gr., am 10./23. Dezember 1907 — 22,8 Gr.

**) Der obige Aufsatz ist im Jahre 1903 geschrieben worden. Am 10./23. Januar 1907 hat das Barometer 6 Stunden lang zwischen 800 und 801 Millimeter gezeigt. Alljährlich veröffentlicht Richters Kalender für Riga eine ausführliche Uebersicht des gewesenen Wetters, zum ersten male für 1908 im Kalender 1910, Seite 60.

es bisher, trotz aller Anstrengungen, nicht gelungen ist, eine feste Grenze für das Weichbild der Stadt zu erringen.

Und in dem außerordentlich wertvollen Buche des Direktors der Rigaschen Statistischen Kommission, B. von Schrencks: „Beiträge zur Statistik der Stadt Riga und ihrer Verwaltung. Riga 1909“, heißt es Seite 4: „Das neueste, gemäß Beschluß der St.V.V. vom 20. (7.) März 1905 der Staatsregierung zur Bestätigung vorgestellte Projekt der Abgrenzung und Gliederung des gesamten Stadtgebietes zielt darauf ab, die bisherige Unterscheidung zwischen einem e n g e r e n (durch den städtischen Bebauungsplan festgestellten) Stadtgebiete, einem w e i t e r e n (dem seit den 1860er Jahren gewohnheitsmäßig „Nummerbezirk“ genannten, weil die Landpolizei die einzelnen wirtschaftlichen Einheiten des Patrimonialgebietes, soweit sie nicht zum Gehorchs- oder Quotenlande der Landgüter gehörten, mit Nummern versehen hatte) und einem w e i t e s t e n Gebiete (dem Landgüter- oder Landgemeindebezirke) durch eine Zweiteilung im S t a d t - g e b i e t und Patrimonialgebiet zu ersetzen... Die an die Stadt zunächst angrenzenden Teile des Nummerbezirks, die entweder schon jetzt stärker besiedelt sind oder deren baldige Besiedelung zu erwarten ist, sollen ins Stadtgebiet fallen, während der übrige Teil des Nummerbezirkes samt den der Stadt gehörigen Landgütern und dem Fideikommißgute Lindenruh das Patrimonialgebiet und als solches zugleich einen besonderen Landkreis bilden sollen.

Für das also zu erweiternde eigentliche Stadtgebiet ist nach dem Projekte von 1905 folgende Grenzlinie vorgesehen: im Norden vom rechten Ufer des östlichen Nebenstromes der Düna längs dem Flusse Mühlgraben zum Stintsee, durch den Stintsee, dann längs dem Jägelflusse in den Jägelsee, in diesem bis zur Südgrenze von Strasdenhof, längs dieser und dem Nordrande von Burchardshof, durch den Dreilingsbuscher Wald, längs der Nordgrenze von Moordorf, dann steil nach Süd abbiegend, am Ostrande von Griesenhof und Bärenhof, dann weiter südwärts mit einigen, zum Teile mit der Oxeler Bahn und der Grenze des Gutes Klein-Jungfernhof zusammen fallenden Windungen (die Kusnezowsche und die Leinenfabrik einschließend) zur Düna, die nördlich von Kengeragge erreicht wird; dann schräg über die Düna zur Nordgrenze des Pastorates Katlakaln, von hier zwischen Bienenhof, Seifenberg, Atgasen (die mit eingeschlossen werden) und Nummershof, Reimershof, Ebelshof, Lindenruh (die außen bleiben), längs der Grenzstraße und der Nordgrenze von Lindenruh bis Pleskodahl (dieses ausschließend), von hier mit Windungen nach Norden (sodaß Champetre und Annenhof außerhalb bleiben), ferner längs der Nordgrenze von Sassenhof und der Bolderaaer Bahn bis zur Nordgrenze von Nordeckshof, längs dieser, dann nördlich von Weißenhof und der Zementfabrik zur Düna, im Hauptstrome der Düna und dann in ihrem rechten Nebenstrome bis zur Mündung des Flusses Mühlgraben.

Nach diesem Projekte würde das S t a d t g e b i e t

auf dem rechten Dünaufer	5 487 Hektare,			
„ „ linken „	2 719 „			
Stromfläche	808 „			
	9 014 Hektare	=	$79,_{209}$ QW.	
das Patrimonalgebiet . .	62 834 „	=	$552,_{230}$ „	
zusammen	71 848 Hektare	=	$631,_{439}$ QW.	

umfassen.

Das hiernach projektirte Stadtgebiet von 9014 Hektaren oder $79,_{209}$ Quadratwerst soll dasjenige Gebiet bilden, auf das sich sowohl die Wirksamkeit der Stadtkommunalverwaltung, als auch die städtische Besteuerung und die Tätigkeit der Stadtpolizei erstrecken soll, sodaß hierin eine einheitliche Regelung geschaffen würde. Denn jetzt fallen diese Gebiete noch aus einander: die städtische Besteuerung erstreckt sich jetzt auf das engere Stadtgebiet und den gesamten Nummerbezirk (zusammen 102 QW), die Stadtpolizei dagegen hat, seit der anläßlich der baltischen Polizeireform im Jahre 1888 erfolgten Aufhebung der Polizeiabteilung des Landvogteigerichtes, gemäß Verfügung des Livl. Gouverneurs, sich auf ein Territorium von 160 QW (in das außer der Stadt und dem Nummerbezirk noch Teile des Güterbezirkes und sogar des Rig. Landkreises fallen) zu erstrecken, ein Zustand, der mit großen Mißständen verbunden ist und längst Abstellung erheischt.

Tatsächlich hat das oben bezeichnete Territorium von $79,_{209}$ QW als eigentliches Weichbild der Stadt zu gelten, als das es, wie man hoffen darf, durch Bestätigung des obigen Projektes auch gesetzlich festgelegt werden wird.“

Bis dahin bildet eine Fläche von 4950 Hektaren j e t z t g e s e t z l i c h das städtische Weichbild.

Davon gehören:

Der Krone		47, 239 Ha.
Privateigenthümern		1065, 995 „
Den Eisenbahnen		225, 154 „
4 Rittergütern		
Lutzausholm	132,893	
Hermelingshof	12, 838	
Möllershof	53, 533	
Vegesacksholm	207, 575	406, 839 Ha.
Der Stadt Riga, genutzt als:		
Oeffentliche Plätze	17, 07	
„ Gärten u. Parks	42, 44	
Straßen	324, 82	
Kirchhöfe	80, 23	
Uferplätze u. Hafenanlagen	45, 82	
Wasserflächen	825, 32	
Bebaute Flächen	84, 18	
Freier Baugrund	32, 17	
In Erbgrundzins vergebene städt. Grundplätze	1219, 10	
Gärten	09, 28	
Wiesen und Weiden	342, 32	
Wald	23, 92	
Sandflächen	4, 25	
Unland	143, 78	3204, 700 „
		4949, 927 Ha.

1 Hektar = 10 000 Quadratmeter
= 0, 915 Dessjatinen
= 2, 691 Lofstellen.
= 2 196 Quadratfaden.

Es beträgt das Areal des Weichbildes von

Düsseldorf (seit 1./4. 09)	11 700 Hektare
Köln	11 109 „
St. Petersburg	10 241 „
Frankfurt a. M.	8 014 „
Moskau	7 853 „
Straßburg	7 829 „
Hamburg	7 688 „
München	6 848 „
Berlin	6 340 „

Es ist in der Luftlinie entfernt vom Roland vor dem Rathause:

Der Leuchtturm an der Dünamündung	13 255 Meter
Bahnhof Mühlgraben	8 810 „
Brauerei Waldschlößchen	6 388 „

Rote-Düna-Brücke	5 078 Meter
Anfang des 2. Weidendamms	2 230 „
Hohe Brücke über die Jägel	9 760 „
Große Pumpe	2 456 „
Die Bickernsche Kirche	8 820 „
Klein Jungfernhof	8 484 „
Wasserwerk	3 932 „
Kraßnaja Gorka	2 256 „
Fockenhof	4 074 „
Atgasen	4 032 „
Bahnhof Thorensberg	2 080 „
Pleskodahl	5 670 „
Bahnhof Sassenhof	3 480 „
Hagensberger Theater	1 928 „
Wensel der Hagensberger Dampfer	1 374 „
Ilgezeemer Markt	2 900 „
Gipsmühle Zelm und Böhm	1 800 „
Zementfabrik	3 150 „
Wohlershof	5 500 Meter
Durchbruch bei Bullen	12 264 „

Die äußersten Grenzen des geplanten Weichbildes sind von einander entfernt:

Die Landspitze am Ausflusse des Stintsees in den Mühlgraben von der Weichbildgrenze auf der Moskauer Straße bei Kengeragge	14 070 Meter
Die Weichbildgrenze im Jägelsee bei Gravenhaide von Pleskodahl	17 010 Meter
Die Weichbildgrenze in der Mitte der Düna bei der Zementfabrik von der Grenze zwischen Griesenhof und Moorbdorf, (engste Einschnürung des Weichbildgebietes)	5 334 Meter

Es sind 1 Werst = 1067 Meter
100 Faden = 213,36 „

§ 5. Stadt-Einteilung.

A. In polizeilicher Hinsicht.

Die Stadt Riga zerfällt in 5 Stadtteile und 12 Polizei-Bezirke. Deren Grenzen sind seit 1900 wie folgt festgesetzt:

a. Die (innere) Stadt.

1. **Polizeibezirk.** Verwaltung: Jungfernstraße Nr. 9. Grenzen: Karlsstraße von der Düna bis zur Königsstraße, Königsstraße bis zur Wallstraße. Wallstraße, Turm-straße, Peter-Paulstraße bis zur Nikolaistraße, Nikolaistraße bis zur Düna und die Düna selber bis zur Karlsstraße. Gruppe 1, 2, 3, 6, 7, 8.
2. **Polizeibezirk.** Verwaltung: Elisabethstr. 22. Grenzen: Dieselben Grenzen wie der 1. Polizeibezirk von der Königsstraße an bis zur Düna an der Nikolaistraße, die Düna nordwärts bis zum Andreasdamm und bis zur Elisabethstraße, Elisabethstraße bis zur Marienstraße, Marienstraße bis zur Königsstraße. Gruppe 5, 9, 10.

b. St. Petersburger Stadtteil (abgekürzt Pet.).

1. **Polizeibezirk.** Verwaltung: Schulenstraße Nr. 6. Grenzen: Dieselben Grenzen wie der 2. Polizeibezirk der inneren Stadt von der Suworowstraße an, die Elisabethstraße nördlich entlang bis zur Düna, die Düna nördlich entlang bis zur Peterholmschen Straße und der ganze Andreasholm, Pezur Peterholmschen Straße, die projektirte verlängerte Ritterstraße über die Weide, die Ritterstraße bis zur Suworowstraße, Suworowstraße bis zur Elisabethstraße. Gruppe 11, 18, 19, 20, 21, 22.
2. **Polizeibezirk.** Verwaltung: Matthäistraße Nr. 9. Grenzen: Ecke der Ritter- und Suworowstraße, Suworowstraße, Alexanderstraße, Mühlgrabener Bahn nordwärts, Invalidenstraße, nördliches Ufer der Roten Düna bis zur Grenze des 1. Bezirks des St. Petersburger Stadtteils, und dieser Grenze folgend bis zur Ecke der Ritter- und Suworowstraße.
3. **Polizeibezirk.** Verwaltung: Peterholmsche Straße Nr. 10. Grenzen: Die Grenzen des 1. und 2. Polizeibezirks des St. Petersburger Stadtteils von der Düna bis zur Mühlgrabener Bahn, die Mühlgrabener Bahn nordwärts bis zur Akmenstraße, längs der Akmenstraße bis zur Düna, die Düna südwärts, der Vegesacksholmsche Graben und die Grenze des Gutes Vegesacksholm südwestwärts entlang bis zur Düna, die Düna bis zur Peterholmschen Straße.

c. Moskauer Stadtteil (abgekürzt Mosk.).

1. **Polizeibezirk.** Verwaltung: Moskauer Straße Nr. 1. Grenzen: Karlsstraße von der Düna an, Elisabethstraße südwärts, Oreler Bahn, Polotzker Straße, Dünaburger Straße, Grebenschtschikowstraße, Dünauferstraße bis zur eisernen Brücke. Zum 1. Polizeibezirk gehört Swirgsdenholm.
2. **Polizeibezirk.** Verwaltung: Gertrudstraße Nr. 89. Grenzen: Von der Ecke der Elisabeth- und Suworowstraße an, Suworowstraße bis zur Ritterstraße, Ritterstraße, Wolmarsche Straße, Polotzker Straße, Oreler Bahn, Elisabethstraße bis zur Suworowstraße.
3. **Polizeibezirk** Verwaltung: Maurerstr. Nr. 12. Grenzen: Die Ritterstraße, deren ungeraden Nummern einschließend, von der Suworowstraße an bis zur Wolmarschen Straße. Die Wolmarsche Straße entlang bis zur Bahnüberfahrt der Gertrudstraße. Der Damm der Oreler Bahn bis zur Ueberfahrt der Lubahnschen Straße. Die Lubahnsche Straße bis zur Stubbenseeschen Landgemeinde, diese Grenze entlang auf einem Raine bis zur Papierfabrik Jägelshof und, diese Fabrik einschließend, dem Ufer des Jägelsees entlang bis zu dem Raine, der die Grenze zwischen den Gütern Grawenhaide und Straisdenhof bildet. Sie schneidet dann die Bickernsche Straße beim Hause Nr. 78 und die Moorstraße bei den Häusern 55 und 40 und geht in grader Richtung bis zum Hause Nr. 12 der Kronenstraße, den Damm der Mühlgrabener Bahn entlang bis zur Ueberfahrt an der Alexanderpforte, schließt die Nr. 194 und 196 der Alexanderstraße und die graden Nummern der Suworowstraße ein bis zur Ritterstraße.
4. **Polizeibezirk.** Verwaltung: Dünaburger Straße Nr. 8. Grenzen: Grebenschtschikow- und Dünaburger Straße. Von der Bahnüberfahrt an dem Bahndamm der Oreler Bahn bis zur 15. Wächtersbude. Von dieser auf einem Raine entlang der Grenze des ersten Bezirkes des Rigaschen Kreises bis zur Bleiche der Leinen-Manufaktur. Dann längs der Düna, die Holme einschließend, bis zur Grebenschtschikowstraße.

d. Mitauer Stadtteil (abgekürzt Mit.).

1. **Polizeibezirk.** Verwaltung: Schiffsstraße Nr. 15. Grenzen: Vom Seemannshause an das Ufer der Bucht entlang bis zur

Tusowbrücke. Die Tusowbrücke — den Marienmühlengraben aufwärts über den Heuschlag weg zur Altonaer Straße. Die Altonaer Straße bis zum Marienmühlenteiche. Dem Ostufer des Teiches entlang und den Marienmühlenbach aufwärts bis Heinrichsohnshof. Durch den Thüringshofschen Sumpf zum Gute Lievenhof, durch den Olaischen Sumpf zum Gesinde Skulte. Die Güter Rammenhof, Bellenhof und das Pastorat Katlakaln einschließend zur Düna, und deren Ufer entlang bis zum Seemannshause, dabei Schlumpen- oder Grünholm, Jungfernholm, Friedrichsholm und Hasenholm einschließend.

2. **Polizeibezirk.** Verwaltung: Dünamündesche Straße Nr. 5. Grenzen: Dieselbe Grenze wie der 1. Polizeibezirk von dem Seemannshause an den Marienmühlenbach aufwärts bis zum Gute Lindenruh. Auf der südlichen Grenze des Alten Lagerplatzes und die Komptoirstraße entlang bis zum Pleskodahler Damme (Irbe-Damm). Dem Damme entlang bis zum Gute Pleskodahl. Von da aus den Grenzen der Güter Champetre, Solitude und Groß-Dammenhof entlang bis zur Spilwe. An der Grenze der Spilwe entlang bis zu den Kasernen Univers und zur Düna bei der Zementfabrik. Das Dünaufer und den Ballastdamm entlang bis zum Ranckschen Damme.

e. **Vororts-Bezirk** (abgekürzt V. O. B.).

Verwaltung: Plettenbergstraße (Martinshof). Grenzen: Die rote Düna von der Akmenstraße an, längs dem Stintsee. Jägelfluß und Jägelsee, längs der Grenze des 3. Moskauer Bezirks bis zum Uebergang der Kronenstraße und der Mühlgrabener Bahn, längs der Mühlgrabener Bahn bis zur Akmenstraße, längs der Akmenstraße bis zur Düna.

B. Farbe der Haustafeln.

Laut Tagesbefehl des Herrn Polizeimeisters vom 17. (29.) September 1898 sind die Farben der Haustafeln bis auf weiteres wie folgt zu wählen:

Rot . . .	für die Innere Stadt,
Blau . . .	für die Petersburger Stadtteile,
Gelb . . .	für die Moskauer Stadtteile,
Weiß . . .	für die Mitauer Stadtteile.

C. Nach Friedensrichter-Distrikten.

Die sehr häufig wechselnden Adressen der Kammern der Friedensrichter suche man nach dem Register der Seite 2.

Der Riga-Wolmarsche Friedensrichter-Bezirk wird in 20 Distrikte geteilt, von denen 14 auf die Stadt Riga entfallen, der 13., 14., 15., 16., 17. und 18. aber nur landisches Gebiet umfaßt.

1. **Distrikt.** (Stadt 1).
Grenzen: Im Norden die Schaal- und Kalkstraße. Im Osten und Süden der Stadtkanal. Im Westen die Düna.
Zugehörig: Der ganze Dünastrom von der Grenze des Patrimonialgebietes bis zur letzten Seebake.
Ausgeschlossen: Der Dünamarkt.

2. **Distrikt.** (Stadt 1 und Mit. 1).
Grenzen: Im Süden die Schaal- und Kalkstraße. Im Osten und Norden der Stadtkanal. Im Westen die Düna.
Zugehörig: Der Dünamarkt, die Pontonbrücke und derjenige Teil des 1. Mitauer Stadtteils, dessen Grenzen sind: Im Osten die Düna. Im Süden die Altonaer und Steinstraße. Im Westen der Kanal vom Marienmühlenbach zur Tusowbrücke. Im Norden diese Brücke und der Durchbruch bis zum Seemannshause.

3. **Distrikt.** (Mosk. 1 und 2).
Grenzen: Im Norden der Stadtkanal und die Marienstraße. Im Osten die Mühlenstraße. Im Süden und Westen die Düna.
Zugehörig: Das von der Elisabeth-, Suworow- Mühlen- und Marienstraße umschlossene Häuserviertel.

4. **Distrikt.** (Pet. 2).
Grenzen: Im Südwesten die Ritterstraße. Im Südosten die Suworowstraße. Im Osten die Falkenstraße. Im Nordwesten die Friedens- und Nikolaistraße.

5. **Distrikt.** (Mosk. 2).
Grenzen: Im Nordwesten die Suworowstraße. Im Nordosten die Ritterstraße. Im Südosten die Wolmarsche Straße. Im Süden die Mühlgrabener Bahn. Im Westen die Mühlenstraße.

6. **Distrikt.** (Mosk. 1).
Grenzen: Im Norden die Mühlgrabener Bahn. Im Osten die Dünaburger und Grebenschtschikowstraße. Im Süden die Düna. Im Westen die Mühlenstraße.
Zugehörig: Der Bahndamm von der Mühlenstraße bis zur Dünaburger Straße. Der Swirgsdenholm.
Ausgeschlossen: Die Häuser an der Dünaburger und Grebenschtschikowstraße.

7. **Distrikt.** (Mosk. 4).
Grenzen: Im Westen die Grebenschtschikow- und Dünaburger Straße. Nördlich die Bergstraße. Nordöstlich die Oreler Bahn. Südlich die Grenzen von Dreylingsbusch. Westlich die Düna.
Zugehörig: Der Bahnkörper der Oreler Bahn von der Bergstraße bis zur Grenze des Stadtgebietes, Lübecksholm und Vogelsholm, die westliche Häuserreihe der Dünaburger Straße Nr. 1 bis 15 und die westliche Häuserreihe der Grebenschtschikowstraße.

8. **Distrikt.** (Mit. 2).
Grenzen: Im Osten das Ufer der kleinen Düna bis zum Fuhrmannsstandplatz am Dampfersteige. Im Süden die Kalnezeemsche, Zaun-, Lager-, kleine Lager-, Fuhrmanns- und Kalnezeemsche Straße. Im Westen und Norden die Grenzen des Stadtgebietes.
Zugehörig: Beide Häuserreihen der Kalnezeemschen Straße von der Fuhrmannsstraße an bis zur Grenze des Weichbildes und beide Häuserreihen der Lagerstraße.
Ausgeschlossen: Beide Häuserreihen der kleinen Lagerstraße.

9. **Distrikt.** (Mit. 1 und 2).
Dazu gehört der ganze Mitauer Stadtteil, sofern er nicht in den 2. und 8. Friedensrichter-Distrikt einbezogen ist. Ferner die Wasserfläche der kleinen Düna.

10. **Distrikt.** (Mosk. 3).
Grenzen: Im Nordwesten die Suworowstraße. Im Nordosten die Revaler Straße. Im Südosten die Wolmarsche Straße. Im Südwesten die Ritterstraße.

11. **Distrikt.** (Stadt 2 und Pet. 1).
Grenzen: Im Südwesten der Stadtkanal von der Nikolai- bis zur Suworowbrücke. Im Südosten die Marien-, Elisabeth- und Suworowstraße. Im Nordosten die Ritterstraße. Im Nordwesten die Nikolaistraße.

12. **Distrikt.** (Stadt 2 und Pet. 1 und 3).
Grenzen: Im Südwesten der Stadtkanal vom Andreashafen bis zur Nikolaibrücke. Im Südosten die Nikolaistraße.

Im Norden die verlängerte Ritterstraße, die Rothe Düna und die Elevatorbahn. Im Westen die Düna.

Zugehörig: Andreasholm, Andreashafen, Stadtkanal von der Nikolaibrücke bis zur Mündung. Die Gemeinden Neuermühlen und Rodenpois.

13. **Distrikt.** Kammer auf dem Gute Segewold, umfaßt nur landische Gemeinden.

14. **Distrikt.** Kammer auf dem Bahnhofe Römershof, umfaßt nur landische Gemeinden.

15. **Distrikt.** Kammer im Sommer in Dubbeln. Umfaßt das ganze Patrimonialgebiet, soweit es nicht ins Stadtweichbild aufgenommen worden ist, ferner landische Gemeinden und Schlock.

16. **Distrikt.** Kammer in Wolmar. Umfaßt Wolmar und landische Gemeinden.

17. **Distrikt.** Kammer in Lemsal. Umfaßt Lemsal und landische Gemeinden.

18. **Distrikt.** Kammer in Rujen. Umfaßt Rujen und landische Gemeinden.

19. **Distrikt.** (Mosk. 3 und 4 und Vorortsbezirk).
Besteht aus dem 3. Moskauer Stadtteile, soweit er nicht dem 10. Friedensrichter-Distrikte zugeteilt ist, dem Vororts-Bezirke südlich von der Petersburger Chaussee, und folgenden Straßen des 4. Moskauer Stadtteils: Maschinenstr., Jakobstädtische Straße Nr. 18 bis 26 und 21 bis 35. Dünaburger Straße Nr. 17 bis 57 und 28 bis 76, die ganze Bergstraße.

20. **Distrikt.** (Pet. 2 und 3, Vorortsbezirk).
Besteht aus dem 2. und 3. Petersb. Stadtteile, soweit sie nicht dem 4. und 12. Friedensrichter-Distrikte zugeteilt sind, und dem Vororts-Bezirke nördlich von der Petersb. Chaussee.

Zugehörig: die ganze Elevatorbahn, alle Holme unterhalb vom Elevator, Alt- und Neu-Mühlgraben, sowie die ganze Wasserfläche der Rothen Düna.

D. Nach den Städtischen Grundbüchern

zerfällt seit der 1882 ausgeführten Neuvermessung des engeren Stadtgebietes und der in den Jahren 1884 bis 1886 durchgeführten Einrichtung der Städtischen Grundbücher das gesamte Stadtgebiet in 92 räumlich von einander abgegrenzte Gruppen, von denen die ersten 67 auf das engere Stadtgebiet entfallen, Nr. 68 auf das Hafengebiet Mühlgraben, die Nummern 69 bis 92 auf das weitere Stadtgebiet oder den Nummerbezirk.

Innerhalb jeder Gruppe sind die einzelnen Grundstücke fortlaufend numerirt.

Zu beachten:

Der Einteilung der Stadt nach Straßen ist in diesem Adreßbuche eine eigene Abteilung, die zweite, gewidmet worden. Dort findet man auch, nach dem ABC geordnet, ein:

Russisch-deutsches Straßenverzeichnis,

Deutsch-russisch-lettisches Straßenverzeichnis, mit der Angabe, zu welchem **Friedensrichter-Distrikt** jedes Haus einer jeden Straße gehört. !!

Lettisch-deutsches Straßenverzeichnis.

In dem sich daran schließenden Grundstücks-Verzeichnisse, nach Straßenzügen geordnet, findet sich die polizeiliche Hingehörigkeit, die Nummer (nach Gruppe und Grundstücksnummer) im Grundbuche des Stadtamtes und die Hypotheken-Nummer für jedes Grundstück vermerkt.

§ 6. Ueberlieferte und andere Ortsnamen.

Außer den in der zweiten Abtheilung des Adreßbuches in alfabetischer Reihe aufgeführten Straßennamen giebt es nun noch für gewisse Stadtgegenden, Holme, Höfchen, Brücken usw. eine Menge Namen, die im Adreßbuche nirgend wo anders Platz finden können als hier. Herr A. Krickmeyer, vor Jahren einer der Adressen-Sammler für das vorliegende Buch, hat die Sammlung begonnen, die durchaus noch nicht beansprucht, vollständig zu sein. Einige Namen, wie Riga, Düna sind hier nur aufgenommen worden, um ihre Bedeutung, so weit dies möglich ist, zu erklären.

Aa-Dünakanal, eröffnet 31. (18.) März 1903, verbindet die südlichste Ausbiegung der Treyder Aa, 3 km vom Bahnhofe Rodenpois, mit dem Kleinen Weißen See beim Gute Hollershof, ferner den Kleinen mit dem Großen Weißen See bei der Kirche Neuermühlen, und endlich den Großen Weißen See, am Gutshofe Bellenhof (dem Orte der alten, jetzt verschwundenen Ordensburg Neuermühlen) vorbei, mit dem Jägelflusse dicht an der Eisenbahnbrücke. Der Kanal ist von einer Gesellschaft Interessenten lediglich zu dem Zwecke gebaut worden, Holzflöße, die aus dem Aagebiete kommen unter Vermeidung des offenen Meeres nach Riga zu schaffen.

A-B Damm, (Mit. 1). Dieser unglaubliche Name ist aus der Ablesung der Bauzeichnung für den in den Jahren 1891 bis 1894 errichteten, in die Düna vor Klüversholm hinein gebauten Damm entstanden. Das Bauwerk hat etwa 1/4 Million Rubel gekostet und umfaßt jetzt einen Winterhafen.

Alexanderbrücke, über den Stadtkanal zwischen Kalkstraße und Alexanderboul. Gebaut 1858, verbreitert 1902.

Alexanderhalt, (Mit. 2), Haltestelle der Bolderaaer Bahn bei Nordeckshof.

Alexandermarkt, Alexanderstr. 68, die erste, modernen Anforderungen genügende städtische Marktanlage, eröffnet im Oktober 1902.

Alexanderpark, (Mosk. 3), eine Gastwirtschaft, Alexanderstr. 194, vor deren Eingangstüre auf der Petersburger Kunststraße bis 1902 die Alexanderpforte stand.

Alexanderpforte, errichtet zum Andenken an die Heimkehr Kaiser Alexanders I. nach dem ersten Pariser Einzuge der Verbündeten. Der Grundstein ward 16. (4.) Juli 1815 gelegt, die Pforte eingeweiht dadurch, daß der Kaiser am 9. September (28. August) 1818 durch sie in Riga einzog. Da die Durchfahrt nur $4_{,23}$ Meter breit ist, wurde das Denkmal allmählich ein großes Verkehrshindernis dieser belebten Stelle, sodaß man die Pforte 1902 einige Kilometer weiter hinaus, vor Groß Schmerl, versetzte.

Alexandershöhe, (Pet. 3), Krons-Kranken- und Irrenhaus, Apothekerstr. 13—17.

Altona, (Mit. 2), Höfchen, nach denen die beiden Altonaerstraßen, an denen es (Nr. 15) liegt, benannt sind. Jetzt gehört es der Kranken- und Beerdigungs-Kasse „Hoffnung".

Andreasdamm siehe Andreasholm.

Andreasholm, (Pet. 1), ein schon 1366 vorkommender Name. Er lag nicht weit vom Ufer, dem Kaiserlichen Garten

gegenüber. 1901 und 1902 ist er durch Zuschüttung der ihn vom Festland trennenden, lange Jahre die ganze Umgebung verpestenden sumpfigen Dünabucht mit dem Festlande verbunden worden. Auf ihm wurde 1893 bis 1894 ein 500 000 Pud oder über 8 Millionen Kilogramm Getreide fassender Elevator, 1901 und 1902 von der Firma Vestey Brothers ein Kühlhaus für Butter, Eier, Fleisch usw. und 1904 das am 14. (1.) Mai 1905 zum Betriebe gekommene Städtische Elektrizitätswerk erbaut, und durch Geleise mit dem Schienennetze des Reiches verbunden. Auf der Nordseite des jetzt noch immer Andreasholm genannten Geländes ist der „Fingerhafen" (so genannt nach der Aehnlichkeit mit einer ausgespreizten Hand, die er nach dem Plane künftig haben soll) im Bau begriffen. Südlich vom Andreasholm wird durch den Andreasdamm der Andreashafen, ein gegen den Eisgang geschützter Winterhafen gebildet.

Andreas-Schleusen-Brücke, (Pet. 1), über den Stadtkanal bei seiner Mündung in den Andreashafen.

Annenhof (früher Meinertshof), Landgut, im erweiterten Stadtgebiete des Mitauer Stadtteils belegen. Besitzer Eduard Jensen seit 1872. 6 Werst vom Rathause, 500 Lofstellen groß, grenzt an Sassenhof, Nordeckshof, Champetre und Solitüde. Nächster Bahnhof Solitüde. 1898 wurden 91 Lofstellen Feld für den Rennplatz bei Solitüde der Stadt Riga verkauft. Annenhof hat 170 Stellen an Pächter vergeben, worauf sie ihre Wohnhäuser erbaut haben. Seit 1910 werden auch Grundplätze zum Villenbau auf Grundzins vergeben.

Atgasen, (Mit. 1), Höfchen an der Mitauer Chaussee, 4032 Meter vom Roland vor dem Rathhause. Dort befindet sich die Nervenheilanstalt des Dr. Schönfeldt.

Babelsee, (Vorortsbezirk), nördlich von der Petersburger Chaussee, etwa 8000 Meter vom Roland vor dem Rathhause.

Ballastdamm, (Mit. 2), das Ufer längs der großen Düna auf Kiepenholm. Dort luden früher die mit Ballast einkommenden Schiffer ihren Ballast ab, wodurch zuweilen die Samen bei uns fremder Pflanzen auf Kiepenholm eingeschleppt sein sollen. Der Ballastdamm wurde 1775, als man die Hanfambaren nach Klein-Klüversholm verlegte, zu ihrem Schutze bis in die Gegend der heutigen Eisenbahnbrücke verlängert. Der Eisgang von 1786 riß ihn aber durch und bildete den noch heute so genannten Durchbruch.

Basteiberg oder Schneckenberg am Stadtkanal, da wo die Sandstraße auf den Basteiboulevard austritt. Er wurde beim Abtragen der Festungswälle aufgeschüttet. Jetzt ist ein Kaffee-Pavillon darauf. Seit 1898 belebt ein künstlicher Wasserfall die Südost-Seite des Berges.

Basteibrücke, (Stadt 1), über den Stadtkanal zwischen Schneckenberg und Gasanstalt zum Thronfolger-Boulevard.

Bellenhof, Zwerg-Rittergut auf Steinholm, in der Nähe der unrichtiger Weise so genannten Katlakalner Kirche.

Bickern, der Theil des Stadtgutes Dreylingsbusch, der zwischen der Petersburger Chaussee und der Lubahnschen Straße um die Bickernsche Kirche herum liegt.

Bitte-Gesinde, (Mit. 2), westlich vom Bahnhof Nordeckshof.

Bolderaa, der Vorhafen Rigas an der Dünamündung mit der Lootsen- und Hafenmeister-Station, mit einer eigenen Telegraphen-Leitung zwischen Lootsenstation und Börse, die dadurch merkwürdig ist, daß sie, 1852 erbaut, die erste elektromagnetische Telegraphen-Anlage in Rußland war.

Brückende, (Mit. 1), derjenige Theil von Großklüversholm, der zwischen den südlichen Köpfen der Eisernen und der Pontonbrücke liegt, namentlich der Anfang der Steinstraße.

C-D Damm, (Mit. 2). Dieser unglaubliche Name ist aus der Ablesung der Bauzeichnung für den in den Jahren 1891 bis 1894 errichteten, in die Düna vor Kiepenholm hinein gebauten Damm entstanden. Der C-D Damm wird oft vom Wasser beschädigt, er ragt nur wenig über den normalen Wasserstand empor und umfaßt jetzt einen Winterhafen, in dem unter anderem die Flotillen der beiden Yachtclubs Unterkunft finden.

Champêtre, ein Landgut (Besitzer G. v. Dercks) im Westen der Stadt, an der Kandauer und Kalnezeemschen Straße mit dem städtischen Weichbilde zusammenstoßend. Bekannt als Sommer-Sonntags-Ausflugsort.

Charlottenthal, (Pet. 2), der weit über Rußlands Grenzen hinaus berühmte Wagnersche Kunstgarten längs der Nikolai- und Charlottenstraße.

Christoph, großer, eine große, grell bemalte Holzfigur des das Christuskind tragenden Christopherus unter einem Schutzdache stehend an der Moskauer Straße, nicht weit von der Eisernen Brücke. Bei ihm ist ein Almosenkasten angebracht. Das Schutzdach erhielt das Bild erst, seitdem es am 9. Dezember 1824 vom Sturme umgeworfen worden war und einen zufällig des Weges kommenden Soldaten erschlagen hatte.

Cummings Höfchen, jetzt Eichenheim, an der Roten Düna, Duntenhöfsche Straße 28.

Depkinshof, Landgut, südlich von Steinholm, etwa 6 Kilometer südöstlich vom Roland vor dem Rathause. Dieses Gut besaß der bekannte, am 20./31. Oktober 1769 auf dem Pastorate Loddiger geborene Publizist Garlieb Merkel. Er starb in Depkinshof am 27. April / 9. Mai 1850. Begraben liegt er auf dem nicht weit davon befindlichen Steinholmschen Friedhofe. Sieh auch Bauskescher Weg in der Abteilung 2 dieses Adreßbuches.

Dreylingsbusch, Stadtgut, im Osten und Nordosten des Weichbildes belegen. Das Gemeindehaus liegt in Bickern. (Sieh dort.)

Düna. Nach Dr. A. Bielenstein (Die Grenzen des lettischen Volksstammes und der lettischen Sprache in der Gegenwart und im 13. Jahrhundert. St. Petersburg 1892, S. 36 und 364.) ist dieser Name weder lettisch noch livisch, sondern vielleicht gotisch. Er kommt schon in sehr alten skandinavischen Sagas vor. — Dr. J. J. Egli (Nomina Geographica, 1. Auflage, Leipzig 1872) meint, daß er eine der Modifikationen des ossetischen Wortes Don sei, eines slavischen Wortes, das als Generalname noch bei den sarmatisch-medischen, früher am Don wohnenden Osseten des diesseitigen Kaukasus vorkommt und sich auch in Donau (Danubius), Donetz, Danapris (Dnjepr) und Danaster (Dnjestr) vorfindet. Andere nennen sogar den Eri-danus und den Rhodanus. Egli berichtet, daß die Osseten heute noch ihren Arre-don (tollen Fluß), Kisil-don (Goldfluß), Sau-don (schwarzen Fluß), Urs-Don (weißen Fluß) haben. Den Tanaïs, den jetzigen Don, erwähnt schon Herodot. In der zweiten Auflage seines Werkes (Leipzig 1893) hält Egli diese Ableitung für nicht bewiesen. — Der livische Name für unsere Düna ist Véna, der ehstische Väina, daher bei Heinrich von Lettland Veinalenses = Dünaliven, Dünaanwohner. Bielenstein sagt a. a. O. Seite 335, daß diese Namen nicht mit dem Namen der Windau, lett. Wenta, verwandt, sondern nach Eigentümlichkeit der finnischen Zunge, die Doppelkonsonanten

meidet, aus Dwina entstanden seien. Daugawa, wie die Düna noch heute bei den Letten heißt, ist echt lettisch und bedeutet „viel Wasser". Dauds, littauisch daugi, heißt viel, und awa (a-a, aha, aqua) kommt in vielen andern Flußnamen vor, z. B. in Ab-awa, Bart-awa. Zu awa ist awots zu vergleichen. Die Hochletten brauchen auch den Namen Duna, daher Dunasleija bei Stockmannshof. In seinem geografischen Werke Buch 3, Kap. 5 zählt Ptolemaios auch einen Fluß Rudon im äußersten Nordosten auf. In diesem Rudon (aber nicht Rubon, welchem Les- oder Schreibfehler der Name der Polytechniker - Korporation Rubonia seine Entstehung verdankt) glaubt man wohl mit Unrecht die Düna zu erkennen. (Wieder Ru-don.) Damit wäre eine Namensform gegeben, die dem Ro-danus und Eri-danus recht nahe steht. In der Tat hat man denn auch den Eri-danus in diese Gegenden verlegt und der Königsberger Konsistorialrat und Professor D. Johann Gottfried Hesse sucht in seinem, 1796 bei Joh. Fr. Hartknoch in Riga erschienenen Buche: „Der aufgefundene Eridanus, oder neue Aufschlüsse über den Ursprung, die Zeit der Entstehung, das Vaterland und die Geschichte des Bernsteins" ausführlich zu beweisen, daß die Alten mit dem Eridanus den östlichen Teil der Ostsee gemeint hätten. Dagegen bekämpft er die Meinung derer, die in der Rodaune, Radaune, Rodune, Redaunie, Radaunie, einem kleinen Mühlenbache, der bei Danzig in die Motlau, und mit dieser in die Weichsel fällt, den Eridanus der Alten sähen. Auch sei es falsch, daß man Eridanus von ἔρις ableite, was Zank, Streit oder Prügel (plattdeutsch Pregel) bedeuten solle. Denn man schreibe nicht ἐριδανός, sondern ἠριδανός, und ἔρις heißt wohl Streit, aber niemals Prügel. Daher könne der Fluß Eridanos nicht der Pregel sein. Soweit Hesse. In neuerer Zeit meint man, es solle der Rudon (Ῥούδων) der heutige Ruß (Memel, Njemen), der Chesinos (Χέσινος = Chedhynos??? wobei dh wie neugriechisches δ auszusprechen wäre???) aber die heutige Düna sein. Bezüglich des Chesinos teilte mir 1912 Herr E. v. Löwis die Meinung des Herrn Oberlehrers Fr. Westberg mit, daß der lettische Namen Zehsis für die Stadt Wenden möglicher Weise die Stadt an der Zehs (livländischen Aa) bedeuten, und daß man das Wort Zehs mit Chesinos in Verbindung bringen könne. Die livländische Aa heißt in lettischer Sprache Gauja, welcher Name bei Heinrich von Lettland als Coiwu vorkommt. Dies soll nichts sein, als das livische Kui-jöggi und Trockner Bach bedeuten (?). Müllenhoff (Deutsche Altertumskunde, Berlin 1887, Band 2, Seite 351) faßt seine Meinung über die Herkunft des Namens Düna in den Satz zusammen: „Die germanische Benennung (auch altnordisch Dyna Fas. 1, 301. 3 239 317) setzt offenbar dieselbe Russifizierung des livisch-ehstischen Namens voraus, die der gleichlautende finnische Name Viena des bei Archangel ins Weiße Meer mündenden Flusses durch die Russen erfahren hat, während er im altnordischen Vina hier wesentlich unverändert blieb." — Der Petersburger Akademiker Ernst Kunik (Bielenstein S. 490) hält den Namen des auf mehr als 1000 Wersten durch Ursitze des Slavenstammes dahinfließenden Stromes Dwinà für echt russisch. Welchen Sinn aber die Altslaven mit diesem Worte verbanden, dies aufzudecken überläßt er künftiger Forschung. — Zur Unterscheidung von der Сѣверная Двина (Ssäwernaja Dwina, der „nördlichen" bei Archangel) pflegen die Russen unsere die Западная Двина (Sapadnaja Dwina, die „westliche") zu nennen. Man vergleiche auch das unter dem Stichworte „Riga" in diesem selben § Gesagte.

Düna-Aa-Kanal. Sieh Aa-Düna-Kanal. Wegen des höchst unangenehmen Hiatus zwischen den Worten Düna und Aa, sollte man nie anders sprechen und schreiben als Aa-Düna-Kanal.

Duntenhof, Höfchen an der Roten Düna und Duntenhöfschen Straße, dessen Eigentum noch zwischen der Stadt und den alten Ständen strittig ist.

Durchbruch, (Mit. 1 und 2), ein Arm der Düna, den (sieh Ballastdamm) 1786 der Eisgang bildete, zwischen Seemannshaus und Yachtklub die große Düna mit der kleinen verbindend und auf diese Weise die Dampferverbindung zwischen der Stadt und dem linken Ufer weit nach Westen hinein ermöglichend. 1905 wurde der Durchbruch durch kostspielige Abbaggerung des Kiepenholms bedeutend verbreitert, damit die auf der Werft von Lange und Sohn gebauten Torpedokreuzer bequem vom Stapel laufen könnten.

Eichenheim, (Pet. 3), Wohltätigkeits-Anstalt an der Rothen Düna, Duntenhofsche Straße 28.

Eiserne Brücke, vom Bolderaaer Bahnhof aus die Düna überschreitend, 690 Meter lang, 15. Oktober 1872 nach 17monatiger Bauzeit dem Verkehr übergeben, der gleichzeitig 3 Eisenbahnlinien mit nur einem Geleise, Wagen- und Fußgängerpassage umfaßt.

Elevator, sieh Andreasholm.

Esplanade, (Stadt 2), ein freier Platz, begrenzt südlich vom Alexanderboulevard, östlich von der Elisabethstraße, nördlich von der Nikolaistraße, westlich vom Todleben-Boulevard. Auf ihm steht die vom 3. Juli 1877 bis zum 28. Oktober 1884 erbaute griechisch-katholische Kathedrale. Ein Theil der Esplanade ist 1901 in den Besitz der Stadt übergegangen. Auf der Esplanade erbaute die Stadt 1903 das Kunstmuseum, das am 27. (14.) September 1905 eröffnet ward. Schon 1902 hatte das Börsenkomitee mit dem Bau einer Kommerzschule begonnen, in der am 20. (7.) Januar 1905 zum ersten male unterrichtet wurde.

Fingerhafen, sieh Andreasholm.

Friedrichshöfchen, (Mit. 1), Rittergut, belegen zwischen dem Kühleweinschen Graben und dem Dünaarm, der Lutzausholm bildet, wurde durch Gesetz vom 25. Juni 1899 in das Stadtweichbild eingemeindet

Friedrichsholm, (Mit. 1), der südliche, ehemals durch einen Durchbruch getrennt gewesene Theil von Hasenholm.

Gelbe Bude, (Mit. 2), ein Haus an der Goldinger- und Philippstraßen-Ecke, früher am Waldrande gelegen, war der Mittelpunkt aller Sommer-Volksbelustigungen im Hagensberger Walde. Daher sagen- und poesieumwoben.

Giese-Zaun-Gesinde, (Vorortsbezirk), Petersburger Chaussee 77. Gesindeswirth Melle.

Gips- oder Gibsecke, oberhalb von Katlakaln, auf dem linken Dünaufer an dem Orte gelegen, wo die Trockene Düna, nachdem sie die Insel Dahlen umflossen, sich wieder mit der großen Düna vereinigt. Gegenüber, auf dem rechten Ufer des Festlandes, liegt Klein-Jungfernhof. (Gibsecke ist richtiger, weil in jener Gegend mehrere Gesindewirte Gibs heißen.)

Glockenboje. Etwa 1 Werst vor der Dünamündung ist im Rigaschen Meerbusen eine Boje verankert, auf der eine Glocke angebracht ist, die schon durch leises Schaukeln der Boje zum Tönen kommt. Bei nebeligem Wetter werden ansegelnde Schiffe durch die Glockentöne auf das richtige Fahrwasser aufmerksam gemacht.

Gravenheyde, Höfchen am Stintsee, östlich von Strasdenhof. Hier verbrachte Herder bei dem ansehnlichen Patrizier Heydevogel, dem damaligen Besitzer, die Sommer von 1764 bis 1769.

Gravenhof, (Mit. 1 u. 2), liegt südlich von Schwartzenhof und reicht bis zum Marienmühlenteich. Ein zweites, weniger bekanntes Gravenhof liegt am Stintsee, 7400 Meter vom Roland. In der Nähe befindet sich die „Villa Yachtklub".

Griesenberg, (Vorortsbezirk), sandige Erhebung östlich der Pleskauer Bahn, gegenüber dem Ausgange der Adlerstraße darauf ist 1902 der „Stadtpark Griesenberg" angelegt, und das Apollotheater, ein dem Dampfbierbrauereibesitzer Fr. Schindler gehöriges Variete, erbaut worden.

Großmannshof, (Vorortsbezirk), zwischen Petersburger Chaussee und Bikkernscher Straße, wird von der Bau-Gesellschaft „Structor" parzellirt.

Grünholm oder Schlumpenholm (Mit. 1) südöstlich von Hasenholm und mit ihm durch einen Steindamm verbunden. Fast unbewohnt. Große Weidenkulturen und Heuschläge.

Hagensberg (Mit. 2), im Volksmunde der ganze zweite Mitauer Stadttheil, namentlich das Rittergut Schwartzenhof. Eigentlich war es ein Höfchen, das an den sandigen Erhebungen an der jetzigen Dorotheenstraße lag. Danach heißen die, den Verkehr zwischen beiden Flußufern besorgenden Dampfer, die Hagensberger Dampfer, man spricht vom Hagensberger Dampfbootstege usw.

Hagensberger Park und Sommertheater, (Mit. 2), Kalnezeemsche Str. 11, seit 1880 Joh. Ebert gehörig.

Hapackshof, nördlich von Wohlershof zwischen dem Hapacksgraben und der großen Düna belegen, Baron Buxhövden gehörig. Der Hapacksgraben, an der Spilwe, ist durch sein tiefes Wasser bekannt. Daran die ehemals Kleinbergsche Sägemühle.

Hasenholm, (Mit. 1), dicht an der Eisernen Brücke, neben Kiepenholm die bevölkertste Insel im Dünastrom, mit einer Dampfsägemühle (Magidsohn) und einer Schiffswerft (Strauß und Kruhming). Sie ist 1600 Meter lang und bis 280 Meter breit. Die Bewohner haben eine hochwasser- und eisgangfreie Verbindung mit der eisernen Brücke noch nicht erringen können. Im Sommer unterhalten kleine Dampfer den Verkehr mit dem Moskauer Stadttheil.

Hauptwache, (Stadt 1), die eine auf dem Schloßplatze nahe dem Zollamte, und die zweite vor dem Straßenbahn-Elektrizitätswerke an der Peterpaulstraße.

Heinrichssohnshof (vom früheren Besitzer, Dr. phil. Friedrich Buhse, kurze Zeit auch Friedrichshof genannt, welcher Name in die Veröffentlichungen des Naturforschervereins übergegangen ist), reizend gelegener Landsitz im Südwesten der Stadt westlich vom Hofe Lindenruh, 4700 Meter vom Roland. Jetziger Pächter: Agronom Julius Dahlfeld.

Hermelingshof, (Pet. 3), Rittergut, jetzt städtisch besiedelter Grund, belegen nördlich von der Peterholmstraße, wurde durch Senats-Ukas vom 23. (11.) Februar 1897 aus dem Stadtgebiete ausgemeindet, durch das Gesetz vom 8. Juli (25. Juni) 1904 wieder eingemeindet und von dem Haarmannschen Legate an die Stadt Riga verkauft. Man vergleiche auch die Milchstraße und die Hermelingshöfsche Straße in der 2. Abteilung dieses Buches.

Heumarkt. So hieß bis vor noch gar nicht so langer Zeit der gewöhnlich ganz falsch, nämlich ohne nasales n am Ende ausgesprochene Ravelin-Markt.

Hohe Brücke. führt über den Jägelfluß im Zuge der Petersburger Chaussee.

Holstenhof, (Pet. 3), am Ende des 2. Weidendammes an der Rothen Düna.

Jägelbrücke, siehe Hohe Brücke.

Jägelsee, vom livischen Worte Jägi = Fluß. Seeartige Erweiterung des Jägelflusses südöstlich von der Petersburger Chaussee. Nur ein Teil des Sees und des südlichen Ufergeländes gehört zum Stadtgebiete. In alten Zeiten bildete der heutige Jägelsee und Stinsee eine zusammenhängende Wasserfläche, den Rodenpoiser See, der, was noch heute an manchen Stellen deutlich zu sehen ist, höheren Wasserstand als jetzt hatte. Gegen Ende des Jahrhunderts 12 haben die Zisterziensermönche in Dünamünde den Mühlgraben zur Düna geöffnet und damit den Wasserstand tiefer gelegt.

Jägersruhe, früher beliebter Ausflugsort an der Kalnezeemschen Straße, dicht hinter Pleskodahl.

Ilgezeem, (Mit. 2), am Ausfluß der Kleinen Düna in die Große, zwischen Dünamündescher Straße und dem Wasser, gegenüber der Nordspitze von Kiepenholm belegen.

Johannenhof, Beihof des Stadtgutes Dreylingsbusch, nördlich von der Lubahnschen Straße hinter Scheumannshof.

Johannisdamm hieß früher die jetzige Moskauer Straße. Er wurde etwa 1650 unter dem Namen Hintzendamm aufgeschüttet, um die niedrig gelegene jetzige Moskauer Vorstadt, die häufig bei Eisgängen verheerenden Ueberschwemmungen ausgesetzt war, zu schützen. Seinen Namen hatte er von einem Gütchen Hintzenhof, das westlich von der jetzigen Sadownikow-Anstalt gelegen war. Später wurde er Johannisdamm, ganz zuletzt Moskauer Straße genannt.

Johannismarkt sieh Kraßna Gorka.

Johannispforte, (Mosk. 4), auf der Moskauer Straße bei Kojenholm. Die Pforte selbst ist nicht mehr vorhanden. Jetzt versteht man gewöhnlich unter Johannispforte die ganze platzartige Erweiterung der Moskauer Straße, von der aus die Lubahnsche, Räjansche und Friedrichsstraße abbiegen. Als Pforte in der Palissaden-Umhegung der Stadt befand sich, wie aus alten Stadtplänen hervorgeht, die Johannispforte auf dem Johannisdamme, der heutigen Moskauer Straße, im Jahre 1763 (wahrscheinlich schon seit 1626), unweit von der heutigen Mühlenstraße, im Jahre 1789 aber, als die Palissaden-Umhegung weiter hinaus verlegt worden war, bei der heutigen Rettungsanstalt. Wann sie an die Lubahnsche Straße gerückt wurde, konnte nicht festgestellt werden. Napoleon Asmuß sagt im Adreßbuche 1861, Seite 161, daß die dort befindliche Pforte zu Ehren der Kaiserin Elisabeth, der Gemahlin Alexanders I, Elisabethpforte genannt werde und nur aus zwei Pfeilern bestehe. Diese 2 Pfeiler standen noch vor 10 Jahren.

Jürgenshof (Mit. 2), so genannt, weil das Gelände dem St. Georgen-Hospital gehört. Im Volksmunde heißt die Gegend Sunde, und zwar wird dieses Wort als weibliches Hauptwort gebraucht, welches Knotendeutsch auch in den Fahrplan der Städtischen Dampfer Aufnahme gefunden hat. Belegen an der Wasserstraße und Kleinen Düna.

Kaiserlicher Garten, (Pet. 1), zwischen Industrie-Straße und Katharinendamm, die älteste städtische Gartenanlage. Peter der Große legte ihn 1721 während seiner Anwesenheit in Riga persönlich auf dem damals „Gustavsholm" genannten Platze an. Im Garten erinnert noch die von ihm gepflanzte

„Kaiserulme" daran. Das Restaurant des Gartens kultivirt ein Variete-Theater. Vom Garten abgeteilt ist das Vereinshaus und die Rennbahn des Ersten Rigaer Velocipedisten-Vereins. Dahinter der große Garten der Stadtgärtnerei.

Kalna-Schirbe-Gesinde des Stadtgutes Dreilingsbusch, 28,$_{58}$ Lofstellen, 5 Thaler 78 Groschen, wurde 1876 verkauft, aber im Oktober 1881 für 10 000 Rubel zurück erworben, da man Teile davon zur Erweiterung der städtischen Kirchhöfe brauchte. Es liegt an der Stintsee-Straße, Gruppe 26, Nr. 2.

Kampe-Indrik-Gesinde, Lubahnsche Str. 55.

Kampe-Martin-Gesinde, Lubahnsche Str. 57.

Karlsbassin, (Stadt 2), wurde 1862 mit einer Tiefe von 14 Fuß zu dem Zwecke angelegt, „es für alle diejenigen Schiffe nutzbar zu machen, welche überhaupt zur Stadt hinaufkommen können". (Heut ist das Fahrwasser der Düna 22 Fuß tief.) Das in schrecklichem Verfall befindliche Karlsbassin liegt südlich vom Tuckumer Bahnhofe in einer wüsten Gegend, dicht beim Centrum der Stadt. Es soll allmählig zugeschüttet werden.

Karlsschleuse, (Stadt 2), eine merkwürdige Schleuse, die bei Hochwasser dessen Eindringen in den Stadtkanal verhindern soll. Dicht oberhalb des Karlsbassins gelegen. Ueber sie führt die Karlsschleusen-Brücke im Zuge der Moskauer Straße.

Katharinendamm, längs der nach ihm genannten Straße am rechten Dünaufer. Erbaut gegen 1760 unter Leitung des Kapitäns Weismann.

Katkesekel-Damm, (Pet. 3), Fortsetzung des Katharinen-Dammes bis nach Klein-Vegesacksholm.

Katlakaln (Kesselberg) dürfte mit historischer Berechtigung eigentlich nur das ungefähr 1 Kilometer südöstlich von Bienenhof belegene Pastorat heißen, in dessen Nähe auch von 1732 bis zu ihrem Brande die Katlakalnsche Kirche stand. Beim Neubau 1794 wurde sie wegen der größeren Bequemlichkeit für die in Steinholm, Kengeragge, Jungfernhof usw. wohnenden Gemeindeglieder nach Steinholm verlegt, und in offiziellen Aktenstücken namentlich früherer Zeit heißt sie darum auch Steinholmsche Kirche. Sie ist rund, liegt mitten im Walde, und hat in ihrer Nähe das Küsterat und den Friedhof, auf dem der bekannte Publizist Garlieb Merkel begraben liegt, der bis zu seinem Tode Besitzer des nahen Gütchens Depkinshof gewesen war. — Daß man den Ort, wo die neue Kirche liegt, jetzt z. B. auch auf den Dampferfahrplänen, als Katlakaln bezeichnet, ist falsch. Er heißt Steinholm oder Steenholm.

Kengeragge, dünaaufwärts, am rechten Dünaufer gegenüber Steinholm, zwischen der Moskauer Straße und dem Wasser belegen.

Kiepenholm, (Mit. 1), bildet jetzt mit Badeholm und Klein-Klüversholm eine zusammenhängende Insel. Sie ist 2100 Meter lang und bis 500 Meter breit. Auf der Westseite fließt die Kleine- und auf der Ostseite die Große Düna. Das Ufer an der Großen Düna heißt Ballastdamm. 1907 bis 1909 wurde die südliche, zum Teile aus fremdem in Stadtbesitz übergegangene Hälfte mit Baggersande erheblich aufgefüllt, der Badeholm, auf dem zuletzt das Haus des Ruderklubs gestanden hatte, teils abgebaggert, teils zum Festlande gezogen, und der Kiepenholm durch eine eiserne Brücke mit diesem Festlande verbunden. Diese Brücke ist aber so niedrig angelegt, daß die städtischen Sundedampfer sie schon bei gewöhnlichem Wasserstande nur mit zurückgeklapptem Schornsteine, bei einem geringen Steigen des Wassers aber überhaupt nicht durchfahren können.

Kobernschanze, (Mit. 1), zwischen Mitauer Bahn und der Alten Mitauer Straße belegen. Müßte eigentlich Kobrons Schanze heißen, da sie der schwedische Oberst Kobron 1621 angelegt hatte. Das Gelände ist der Ingenieur-Distanz unterstellt, und es befinden sich darauf noch einige Militär-Gebäude. Die viel verzweigten Wallgräben, die früher die ganze Umgebung verpesteten, sind 1885 mit der aus den abgetragenen Wällen der Schanze stammenden Erde verschüttet worden. Sieh auch Kühleweins Graben.

Kojenholm, (Mosk. 4), Rittergut zwischen der Moskauer Straße und dem Kojenholmschen Graben (einem todten Arm der Düna, der hier die Insel Liebetsholm oder Lübecksholm bildet), das durch Gesetz vom 25. Juni 1899 in das Stadtgebiet eingemeindet wurde.

Kojenholmscher Garten, (Mosk. 4), zwischen Kojenholmscher und Friedrichsstraße, ein im Besitze der Stadt befindlicher, mit hohen Laubbäumen bestandener Park, den die Brauerei „Livonia" gepachtet hat.

Konvent zum heiligen Geist, ein Häuserkomplex zwischen Schmiede- und Scharrenstraße, gehört einer Wohlthätigkeits-Anstalt, die schon im 13. Jahrhundert gegründet wurde.

Kraßna Gorka, „Roter Hügel", (Mosk. 4), die platzähnliche Erweiterung der Moskauer Straße an der Einmündung der Dünaburger Straße. Hier endete bis zum Jahre 1900 die Pferdebahn. Den gleichen Namen führt auch der, 300 m östlicher gelegene Lebensmittelmarkt gegenüber der Mündung der Berg- in die Witebsker Straße. Kraßna Gorka Nr. 1 wurde früher in deutscher Sprache Johannismarkt genannt.

Krübeners Damm, (Mosk. 4), vom Wasserwerk aus bis auf Liebetsholm reichend, diesen mit dem Festlande verbindend und den Kojenholmschen Graben zu einem todten Dünaarme machend. Wurde gegen 1760 unter Leitung des Kapitäns Weismann aufgeführt.

Krusenhof, (Mit. 2), jenseits der Tuckumer Bahn zwischen dieser, der Kalnezeemschen und Krusenhöfschen Straße belegen. Gehört der Firma K. W. Schmidt u. Söhne, die darauf eine Maschinenfabrik erbaut hat.

Kubbsberg. Ein Sandhügel, höher als die Stadtwälle, der sich etwa zwischen dem Basteiberge, der Gasanstalt, Nikolaistraße, Todlebenboulevard und Augenheilanstalt befand. Später ging sein Name auf einen zwischen dem heutigen Museum auf der Esplanade und der heutigen Gertrudkirche gelegenen Dünenzug über. Es ist dies der in der Chronik Heinrichs von Lettland mons antiquus genannte Berg, der erste aller im 13. Jahrhundert geschichtlich bezeugten Burgberge, an dem die aus Kurland vertriebenen Wenden eine Zeit lang hausten, ehe sie weiter hinauf ins Aatal zogen, und an dessen Fuße Bischof Albert Riga gebaut hat. Ob der Name mit dem Häuptling Kaupo zusammenhängt, wird bezweifelt, zumal der Berg früher mons salutis, mons arenae oder mons zabulae hieß und der Name Kobesberg, Kubbesberg. Kubsberg sich zuerst im 17. Jahrhundert vorfindet. Sollte er damals etwa einmal Eigentum eines Kobe, Kobbe, Kube oder Kubbe gewesen sein? Schon 1697 war aus Stockholm dem Rate befohlen worden, den Berg ab- und wegführen zu lassen, weil er der Stadt bei feindlichen Ueberfällen schädlich sei, aber erst 1784 trug man ihn ab und erhöhte mit dem von ihm gewonnenen Sande Esplanade und Feldbrustwehr. Diese lagen

bisher in einer Niederung zwischen Kubsberg, den sich an ihn bis zum Sodegraben (der heutigen Roten Düna) anschließenden Sandbergen und der Stadt, über die sich bei heftigen Eisgängen, z. B. 1649 und 1744 Wasser und Eisschollen zur Stadtweide hin wälzten. Seit der Erbauung des Johannisdammes und der eben erwähnten Auffüllung kam dies nicht mehr vor.

Kuckucksberge, (Mit. 2), auch Lämmerberge genannt, geringfügige, mit Fichten bestandene Höhen, die sich westlich von der Dünamündschen Straße nach Nordeckshof erstrecken. Hier sollen den Bewohnern Ilgezeems die Segnungen einer gepflegten Gartenanlage geboten worden.

Kühleweins Graben, (Mit. 1), Zufluß oder todter Arm der Düna, der, von Benkensholm, Schlottmakersholm und Friedrichshöfchen kommend, sich bei Thorensberg teichartig verbreitert, die Kobernschanze bespült und sich zwischen der Eisernen Brücke und Muckenholm mit der Düna vereinigt. Die weitblickende Verwaltung der Akt.-Ges. der Oelmühle vorm. Wilhelm Hartmann hat den verfallenen und vernachlässigten Graben 1909 bis zu ihrer Fabrik für mehr als 50 000 Rbl. vertiefen und in Stand setzen lassen und kann jetzt Kohlen und andere schwere Lasten bis an ihr Gelände, und ihre ganze Erzeugung von ihrer Fabrik ins ganze Gebiet des Rigaschen Hafens als billige Wasserfracht verschiffen.

Kühlhaus, sieh Andreasholm.

Kuppritz-Gesinde, (Vorortsbezirk), unter Dreylingsbusch, bei der Bickernschen Kirche, dem Kaufmann M. G. Laschkow gehörig.

Lämmerberge (Mit. 2), sieh Kuckucksberge.

Lapskaln, (Vorortsbezirk), Höfchen unter Dreylingsbusch, an der Lubahnschen Straße, gegenüber von Scheumannshof belegen. Besitzer J. Mende.

Lindenruh, Rittergut, den v. Rautenfeldschen Erben gehörig, im Süden des städtischen Weichbildes an dieses grenzend, westlich von der das Weichbild verlassenden Mitauer Bahn.

Loders Sägemühle (Mit. 1), sieh Muckenholm.

Marien-Brücke, (Stadt 2), über den Stadtkanal im Zuge der Karls- und Marienstraße, unweit der Votivkapelle vor dem Oreler Bahnhofe. Erbaut 1858.

Marienmühle, (Mit. 1), städtische Mühle zwischen dem Marienmühlenteiche, der Altonaer und Lagerstraße. Seit den ältesten Zeiten war sie städtische Wassermühle, bis sie 1902 durch Verlegung des Teichabflusses ihres Wassers beraubt wurde und in eine Dampfmühle umgeändert werden mußte.

Mitauer Vorstadt ist jetzt kein offizieller Begriff mehr, doch versteht man darunter das ganze auf dem linken Dünaufer belegene Stadtgebiet.

Moljenna „Bethaus", (Mosk. 4), nennt man im Volke die große mit einem altgläubigen Bethause verbundene Grebentschikowsche Armen- usw. Anstalt zwischen Kraßna Gorka und der Düna.

Monrepos, (Vorortsbezirk), Höfchen zwischen der Petersburger Chaussee und der Pleskauer Bahn an der alten Petersburger Straße. Grenzt nordwärts an Schreyenbusch. Jetziger Besitzer: Palm.

Moskauer Vorstadt ist jetzt kein offizieller Begriff mehr, doch versteht man nach alter Ueberlieferung darunter noch den südöstlichen Stadttheil auf dem rechten Dünaufer, begrenzt südlich von der Düna, nordöstlich von der Suworowstraße und östlich von der Pleskauer und Oreler Bahn.

Muckenholm, (Mit. 1), Halbinsel zwischen der Düna und Kühleweins Graben bei dessen Mündung, dicht an der Eisernen Brücke. Darauf die sogenannte Lodersche Sägemühle, jetzt im Besitze der Firma Theodor Pychlau.

Neupforte, (Stadt 1), so genannt nach der dort bis zur Niederlegung der Festungswerke, 1862, befindlich gewesenen Pforte zur Düna hin. Jetzt versteht man darunter die Fortsetzung der Neustraße zur Düna hin, zwischen Fisch- und Fleischmarkt. Angezogen durch mehrere Kneipen sammelt sich dort allerlei schmieriges Gesindel, Sonnenbrüder und dergleichen an. Die ebenfalls dort angelegte, äußerst primitive Halle für den Großhandel mit Fleische verleiht der Gegend, die sich durch einen besonders starken Fußgängerverkehr, auch anständiger Leute, von und zu den Dampfböten auszeichnet, einen ekelhaften und der sonst so sauberen Stadt Riga ganz unwürdigen Charakter. Fremde wird man an dieser belebten und fast unvermeidlich zu passirenden Stelle kaum ohne ein Gefühl der Scham vorüber führen können.

Nikolai-Brücke, (Stadt 2), über den Stadtkanal im Zuge der Nikolaistraße am Ende des Basteiboulevards

Nordeckshof, (Mit. 2), Gut, belegen westlich von Ilgezeem, etwa zwischen Dünamündscher Straße und der Bolderaaer Bahn. Der Gutshof liegt an der Bullenschen Straße 12. Besitzer Reims Erben. Fast das ganze Gutsland ist städtisch besiedelt. Beim Gute der Bahnhof Nordeckshof der Bolderaaer Bahn unweit der Schlockschen Straße.

Otterngraben. Der beim Bau des Güterbahnhofes teilweise verschüttete Quellzufluß der Roten Düna auf der Stadtweide. 1893 und 1894, beim Bau des Städtischen Schlachthauses, wurde er mit einem großen, hufeisenförmigen, damals künstlich ausgehobenen Bassin in Verbindung gebracht.

Oleg oder Olekta. Ein gewöhnlich toter, nur bei Hochwasser fließender, dann aus der Trockenen Düna kommender Dünaarm, der Steinholm vom Festlande trennt. Dünaaufwärts, 6—7 Kilometer vom Roland vor dem Rathause.

Petersburger Vorstadt ist jetzt kein offizieller Begriff mehr, doch versteht man nach alter Ueberlieferung darunter noch den nordöstlichen Stadttheil auf dem rechten Dünaufer, begrenzt westlich von der Düna, östlich von der Mühlgrabener Bahn und südöstlich von der Suworowstraße.

Philosophensteig, (Mit. 2), eine prächtige landschaftliche Stelle längs der Dünamündschen Straße, zwischen deren Nummern 23 und 25. Hier tritt die ursprüngliche Düne steil und gegen 20 Meter hoch bis an den jetzigen flachen Uferrand, eine sumpfige Wiese heran. Der ganze Abhang, 400 Meter lang, und auch noch ein Theil der Wiese ist mit alten, hochstämmigen Nadel- und Laubbäumen bewachsen. Hier soll der Philosoph Hamann gern geweilt und in den 60er Jahren des 18. Jahrhunderts Herder lustwandelt und gedichtet haben. Damals gehörte die Gegend dem als Freund und Gönner Herders bekannten Ratsherrn Joh. Christof Berens (geb. 18. (7.) Oktober 1729, gest. 30. (19.) November 1792). Seit 1899 ist der Zugang des Steiges von der Schwalbenstraße her auf Befehl des Besitzers, des Professors, Dr. jur. Schwartz in Berlin, verbaut worden.

Piehlenhof, (Pet. 3), zwischen Katharinen- und dem 2. Weidendamm.

Poderaa, (Mit. 2), nördlich von Ilgezeem, zwischen der Düna und ihrem todten Arme Poder-Aa. Bei Poderaa befindet sich die großartige Cementfabrik in Firma C. Ch. Schmidt.

Polkowoi Dwor, „Regimentshof", (Mit. 2), Exercierplatz mit Infanterie-Kasernen zwischen Dünamündescher Straße 32 und Schlockscher Straße 28.

Pontonbrücke, führt von der Sünderstraße auf dem rechten Dünaufer zur Schoonerstraße auf dem linken. Seit 1714 führte nicht weit davon eine Floßbrücke über den Strom. Die jetzige Pontonbrücke wurde von 1892 bis zum 27. Mai 1896 erbaut und hat 602 795 Rubel gekostet. Sie ist 524 Meter lang und 14 Meter breit. 1897 brachte sie der Stadt eine Rein-Einnahme von 27 000 R., 1898 von 25 600, 1899 von 6000 R.

Puleks-Gesinde, (Vorortsbezirk), unter Dreylingsbusch, Lubahnsche Str. 51.

Pulverkeller, (Mosk. 3), der Krone gehörig, in den Sandbergen nördlich von der Lubahnschen Straße 41.

Pulverturm, (Stadt 1), ehemals Sandpfortenturm genannt. Der letzte Rest der ehemaligen Stadtbefestigungen am Ende der Sandstraße, Ecke Lärm- und Turmstraße. Bis vor kurzem arg vernachlässigt, war er ein Schandfleck der Stadt, durch den 1892 vom Architekten Hilbig vorgenommenen Umbau ist er eine ihrer Zierden geworden. Seit dem 12. September 1892 hat die Polytechniker-Korporation Rubonia ihr Konvents-Quartier darin aufgeschlagen. Der Umbau kostete 12 600 Rubel, „von denen durch den Verkauf des Taubenmistes, der sich im Laufe vieler Jahre im Turme angesammelt hatte, 640 Rubel gedeckt wurden." Der seit 1900 mit künstlerischen Fresken von E. Tode geschmückte Festsaal hat $9{,}_3$ Meter Durchmesser und $6{,}_7$ Meter Höhe. Der Turm selbst ist $25{,}_6$ Meter bis zur Gesimsoberkante hoch und in einer Tiefe von $4{,}_3$ Metern unter dem jetzigen Pflaster auf einem eichenen Pfahlroste gegründet. $2{,}_5$ Meter tief liegt das alte Straßenpflaster.

Pumpe, große, (Pet. 2), eine nicht mehr benutzte und seit 1905 entfernte Wasserhebe-Vorrichtung auf der platzartigen Erweiterung der Alexanderstraße bei ihrer Kreuzung mit der Revaler Straße. Hier endete bis 1900 die Pferdebahn-Strecke. Auf diesem Platze ist in den Jahren 1903 bis 1906 die zweite Gertrudkirche erbaut worden.

Ravelin-Markt, (Stadt 2). Ravelin nennt man in der älteren Festungsbaukunst ein in Dreiecksform gebautes Außenwerk. Da, wo jetzt der Markt ist (auf dem Dreieck zwischen Alexander-, Dorpater- und Elisabethstraße, hinter dem Friedensrichter-Plenum), hat nie ein Ravelin gestanden, auch wäre ja dann seine Spitze gegen die Stadt gerichtet gewesen. Das Ravelin befand sich vielmehr gleich außerhalb der jetzigen Alexanderbrücke; die Basis war an den jetzigen Stadtkanal gelehnt und die Spitze lag etwa an der Ecke des Alexander- und Thronfolger-Boulevards, vor dem jetzigen Hause Nr. 11. Der 1867 eingerichtete Markt müßte daher besser „Markt vor dem Ravelin" heißen. Ravelin ist ein französisches Wort und muß französisch, am Ende mit einem nasalen n, ausgesprochen werden. Vor noch gar nicht so langer Zeit hieß dieser Markt auf gut Deutsch Heumarkt.

Riga. Der älteste Name der Stadt war „to de Rige", d. h. die Niederlassung am Rigebache. Dr. W. v. Gutzeit (Mitt. d. Ges. für Gesch. u. Altert. 10, S. 231) beweist, daß der Rigebach ein Düna-Arm, oder wenigstens das Ende eines Düna-Armes gewesen sein muß. (Ueber seinen Lauf vergleiche man § 19 dieses Adreßbuches „Kanalisation", und den Stadtplan Franz Murrers vom Jahre 1650, abgedruckt im § 11a dieses Adreßbuches.) So allein erklärt sich auch sein breites und tiefes Ende, das den ersten Hafen der Stadt für große und kleine Kriegs- und Handelsschiffe — portus Riga — Jahrhunderte lang gebildet hat. Bei Hochwasser soll das Düna-Eis in alten Zeiten den Weg über die Gegend des jetzigen Moskauer Stadtteiles zwischen Stadt und Kubbsberg (vergl. dies Wort in diesem selben § 6 dieses Adreßbuches) hindurch zur Stadtweide genommen haben. Möglicher Weise ist dieser ziemlich hohe Sandberg abgetragen worden, um mit dem von ihm gelieferten Sande die Niederung auszufüllen und dem gefährlichen Eise diesen Weg dem Binnenende des Rigebaches entlang zu sperren. „Die Zweckmäßigkeit des von der Natur geschaffenen Hafens, in dem Schiffe sofort ohne weitere Menschenarbeit geschützt ankern konnten, mußte die Anlage der Handelsstadt hier dem kundigen Auge und dem vorausblickenden Geiste Alberts geboten erscheinen lassen. Von diesem Hafen (Bach, Düna-arm) mußte die Stadt den Namen erhalten und nicht etwa von dem ganzen Dünastrom, denn dieser „portus" war das Charakteristische.

Wegen der Ableitung des Namens erinnert Gutzeit an die weitverbreitete indogermanische Wortfamilie: griechisch rheo, lateinisch rivus, rigare, slavisch rika, reka, altsächsisch rîha, mittelhochdeutsch rîge, niederdeutsch rüje, hochdeutsch rinnen rieseln, Regen (womit zu vergleichen die Flußnamen Regen und Regnitz); das mittelhochdeutsche rîge liegt dem Namen unserer Stadt besonders nahe. Und doch ist es mir fraglich, ob der Name deutschen Ursprungs ist, da die allermeisten alten Ortsnamen bei uns ihren Ursprung in den Sprachen der Landes-Eingeborenen haben. Aus dem Ehstischen ließe sich vergleichen Rieg-oia, Name eines kleinen Flüßchens an der Grenze, wo die Parochie Turgel in Jerwen und die Parochieen Kosch und Jorden in Harrien an einander stoßen... oia heißt Bächlein, Pfütze, aber rieg ist mir dunkel. Eine andere Erwägung könnte auf lettische Spuren führen. In Alt-Riga hat es nach Gutzeit eine Straße gegeben, die Rigemunder-Straße hieß, nicht nach der Mündung der „Rige", an die sie nicht unmittelbar stieß (sie lag neben der reformierten Kirche), sondern nach einem Rigischen Bürger und Ratsherrn Johann de Rîgemunde, von dem ich annehme, daß er, dieser Ratsherr, seinen Namen von einem ihm da an der Rîgemunde gehörigen Grundstück bekommen oder genommen. Derselbe Familienname tritt uns in dem Gutsnamen Ringmundshof entgegen, aber mit einem n im Stamm. Zu dieser Stammform (Ring-) können wir allerdings nicht die im shemaitischen Volksmund oft vorkommende Namensform Ringa für Rîga vergleichen, weil Ringa für Rîga wie Mintowe für Mîtowe in littauischem Munde unorganische Umgestaltungen ohne historische Bedeutung sind. Auch das deutsche Ring, wovon lettisch riņķis, littauisch rinka entlehnt, gehört nicht hierzu. Aber littauisch ringoti, krümmen, kräuseln, mit der Nebenform rangoti, reflexiv rangytis, sich krümmen, sich winden, su-si-rengti, sich krümmen, ist nicht entlehnt, sondern echt littauisch und mit n im Stamm, das in lettischem Munde sich gern vokalisiert hat, und mit dem deutschen Ring urverwandt. Die Bedeutung des littauischen ringoti dürfte trefflich zu der ganz absonderlich krumm sich windenden ein- oder mehrfachen Wasserstraße passen, die nach dem Plan von 1621 einst im Osten von Alt-Riga aus dem Strom westöstlich heraus und wieder nordsüdlich in den Strom hinein gegangen ist und hier den portus, dictus Riga, im Bach Riga gebildet. Die lettische Etymologie wird nicht auffallen, wenn wir 1) bedenken, daß die Semgallen ziemlich bis an die Düna noch in historischen Zeiten gesessen und 2) in vorgeschichtlicher Zeit...

vor den Liven das Land bis an die Meeresküste inne gehabt, wie mehr oder weniger auch lettische Ortsnamen aus ältester Zeit im Liven- und Kurenlande in den Küstengegenden und andere Momente dartun. Durch die lettische Zunge ist schon vor 1250 das n vokalisiert, und nur in dem Personen- beziehungsweise Gutsnamen (Rigemunde, Ringmundshof) ist uns an der Düna eine Spur davon übrig geblieben. Ob der Gutsname Ringen, lettisch Reņģes-muischa an dem Westende von Semgallen an der shemaitischen Grenze auch hierher gehört, oder Ringen (bei Dorpat), ehstnisch Rönge-mõis, — das lasse ich dahingestellt. Diese Deutung des Namens Riga aus dem littauischen Stamm ri(n)g scheint schon deshalb vor der aus dem mittelhochdeutschen rîge den Vorzug zu verdienen, weil 1) das Appellativum rîge (=Bach) füglich nicht ohne weiteres als Nomen proprium dienen konnte, aber namentlich 2) weil die Gründer Rigas überhaupt nicht **hoch**deutsch, sondern **nieder**deutsch gesprochen haben." Dr. A. Bielenstein (Die Grenzen des lettischen Volksstammes und der lettischen Sprache in der Gegenwart und im 13. Jahrhundert. St. Petersburg 1892, S. 37). — Im Sommer 1911 ist der Rigemundturm bei einem Häuserabbruch zwischen Allarm- und Münstereistraße wieder zum Vorschein gekommen. — Der Vollständigkeit wegen sei noch erwähnt, daß der Petersburger Akademiker Schachmatow den Namen Riga aus dem Keltischen ableitet (Rigasche Zeitung vom 28. (15.) September 1911), während Prof. Guido List in Wien ihn für ario-germanisch hält (Rig. Ztg. 4. Okt. (21. Sept.) 1911).

Rinusch. Sieh Weiße Kirche.

Rodenburger Graben ist noch ein Rest der Vorstadtbefestigung, die auf königlichen Befehl die beiden schwedischen Generalquartiermeister Rodenburg und Wormskiöld 1652 anlegten. An ihm befindet sich die jetzige Rodenburger Straße.

Rodenpoiser See. Man vergleiche Jägelsee.

Roland vor dem Rathause (Stadt 1), ein artesischer Brunnen auf dem Rathausplatze, der durch eine vom Bildhauer A. Volz nach dem Entwurfe des Dombaumeisters Dr. W. Neumann in schlesischem Sandsteine gehauene, auf einem Granitunterbau stehende, 3 Meter hohe Rittergestalt mit gezücktem Schwerte geziert ist. Von ihm aus, als dem passendsten Mittelpunkte der in einem Halbkreis angelegten Inneren Stadt werden in diesem Buche die Entfernungen gerechnet.

Rote Düna (Pet. 3), ein toter Arm der Düna, der ursprünglich durch seinen oberen Quellfluß, der Otterngraben heißt, das ganze Gebiet der Stadtweide entwässerte, längs der Duntenhofschen Straße. Bei der Anstalt Alexandershöhe ist eine **Floßbrücke** über ihn geschlagen. Gegenüber Kundsingsholm vereinigt sich die Rote Düna mit dem Hauptstrome. Die Rote Düna hieß früher Sodegraben.

Sandberge, (Pet. 3, Mosk. 4 und Vorortsbezirk), heißen im Volksmunde die Sandflächen und geringen Erhebungen, die sich zu beiden Seiten der Pleskauer und Oreler Bahn hinziehen und zum Theil jetzt schon bebaut sind.

Sassenhof, (Mit. 2), Gut, belegen nordwestlich von Schwartzenhof. Fast das ganze Gutsland ist städtisch besiedelt. Im westlichen Theile des Gutsgebietes der **Bahnhof Sassenhof**, wo sich die Tuckumer Bahn von der Bolderaaer Bahn abzweigt.

Schalpforte, (Stadt 1), so genannt nach der dort bis zur Niederlegung der Festungswerke, 1862, befindlich gewesenen Pforte zur Düna hin. Jetzt versteht man darunter die Fortsetzung der Schalstraße zur Düna hin. Die Schalstraße heißt nach den Wageschalen der ehemals dicht bei der Schalstraße auf dem jetzigen Rathausplatze stehenden Stadtwage. Die in der Nähe befindliche Wagestraße erinnert auch noch daran.

Schanins Höfchen, neben der Bickernschen Kirche, dem Kaufmann Laschkow gehörig.

Scheumannshof, an der Südseite der Lubahnschen Straße, hinter Dreylingsbusch.

Schlumpenholm, siehe Grünholm.

Schneckenberg, siehe Basteiberg.

Schwartzenhof, (Mit. 2), siehe Hagensberg. Der Gutshof liegt Dünamündesche Straße 17. Dem Professor Dr. jur. Schwartz in Berlin gehörig. Fast das ganze Gutsland ist städtisch besiedelt.

Seifenberg, (Mit. 1), wird das Gebiet südlich von Thorensberg genannt, das die Bauskesche Straße durchschneidet.

Sellmershöfchen, bei der Bickernschen Kirche. Besitzer Dsilne.

Sodegraben. Sieh Rote Düna.

Solitüde, Gut, westlich von Champêtre und Annenhof, durchschnitten von der Tuckumer Bahn, die hier, unweit von dem Pferde-Rennplatze eine Haltestelle hat.

Spilwe, die große, mit Gras bewachsene Ebene zwischen Düna und Bolderaaer Bahn, durchflossen von Hapacks Graben. Hier brachte Karl XII. im Juli 1701 den Sachsen und ihren Verbündeten eine blutige Niederlage bei. Die Spilwe gehört verschiedenen Besitzern. Auf der Spilwe giebt es noch interessante, von der Aa her ziehende Wanderdünen, die bereits ganze Gesinde unterm Sande begraben haben. Weiteres darüber steht im 21. Bande des Korrespondenzblattes des Rigaer Naturforscher-Vereins Seite 113.

Stadtkanal, (Stadt 2), der umgestaltete ehemalige Festungsgraben, der die Innere Stadt mit zahlreichen Biegungen etwa in einem Halbkreise umgiebt. Nach der Düna zu sollen ihn zur Hochwasserzeit oberhalb die Karlsschleuse und unterhalb die Andreasschleuse absperren. Ihn umgeben fast auf seinem ganzen Laufe herrliche Baumpflanzungen. Um so mehr war es zu bedauern, daß ihm bis 1898 die ekelhaftesten Ausdünstungen entströmten. 1894 bis 1898 ist eine großartige Kanalisation gebaut worden, die den bisher in den Stadtkanal geleiteten Unrath in die Düna abführen soll.

Steinholm, oberhalb der Stadt, auf dem linken Dünaufer, 6 Kilometer vom Roland vor dem Rathause, gebildet von der großen Düna und deren nur bei Hochwasser fließenden, dann aus der Trockenen Düna kommendem Arme, der Oleg oder Olekta geheißen wird. Auf Steinholm liegt die unrichtiger Weise so genannte Katlakalner Kirche, der Kirchhof und das Küsterat. Auf Steinholms nach der Stadt gekehrten Spitze liegt das Zwerg-Rittergut Bellenhof.

Stiftspforte (Stadt 1), der Ausgang des Herderplatzes nach der Düna hin, zwischen dem Girgensohnschen und Seebergschen Hause, so genannt nach der dort bis zur Niederlegung der Festungswerke, 1862, befindlich gewesenen Stiftspforte. Auf dem Grunde des Seebergschen (früher Petersen'schen) Hauses, an der Bischofsstraße, stand in früheren Jahrhunderten die Residenz der geistlichen Oberhirten der römischen Kirche, oder „das Stift".

Stintsee, (Vorortsbezirk), die seeartige, recht flache Erweiterung des Jägelflusses unterhalb der Jägelbrücken. Nur das Süduser rechnet zum Stadtgebiete. Durch den sehr tiefen Mühlgraben, den Vorhafen Rigas, fließt der See in die Düna ab. Sieh auch Jägelsee.

Strasdenhof, früher Thor Avestenhof, Thrassenhof genannt, (Vorortsbezirk), südlich von der Petersburger Chaussee am Jägelsee belegen. Dort befinden sich jetzt eine großartige Nähfadenfabrik und durch Munificenz der früheren Besitzerin, Frau Rathsherr Karoline Pychlau geb. Kröger, die Blinden-Anstalten.

Sunde, siehe Jürgenshof.

Suworowbrücke, (Stadt 2), über den Stadtkanal im Zuge der Weber- und Suworowstraße. Erbaut 1858.

Thorensberg, (Mit. 1), südlich von der Kobernschanze gelegener Stadttheil mit Bahnhof, wo sich die Mitauer Bahn von der Tuckumer und Bolderaaer Bahn abzweigt. Die Gegend hieß früher Torns- oder Torensberg, von einem am Ausflusse des Marienbaches, Großklüversholm gegenüber liegenden Thurme (Torn), der schon 1483 erwähnt wird. Eine andere Ableitung des Namens wird im Rigaer Tageblatte vom 12. Dez. 1901 versucht.

Timmbrücke, (Stadt 2), führt seit 1900 vor dem Stadttheater über den Stadtkanal. Genannt nach dem Maler, Prof. Timm, nach dessen letzten Willen seine Wittwe 9000 R. dazu spendete.

Trödelmarkt, (Mosk. 1). Nachdem die alten hölzernen Budenreihen an der Karlspforte 24. August 1871 abgebrannt waren, wurden für den Trödelmarkt steinerne Reihen zwischen der Turgenjewstraße und dem Ambarenviertel gebaut.

Turnhalle, (Stadt 2), Turnerstraße neben dem Schützengarten am Stadtkanal. Dem Turnverein gehörig.

Tusowbrücke, (Mit. 1), führt von Rancksdamm über einen toten Arm der Düna (Durchbruch) zu Tusow's Badstube auf Groß-Klüversholm.

Undinensteg, (Stadt 1), ein in die Düna hinein gebauter, hölzerner Dampfboot-Anlegeplatz und -Steg gegenüber dem Ausgange der Neustraße, genannt nach einem der ersten in Riga den örtlichen Verkehr, namentlich mit dem Strande vermittelnden Dampfer, der in den 60er und 70er Jahren des 19. Jahrhunderts florirenden „Undine". Jetzt legen die Augsburg'schen Tourendampfer dort an.

Vegesacksholm, (Pet. 3), Rittergut auf 2 Hölmern gleiches Namens, die mehr und mehr besiedelt werden. Wird umschlossen von der Großen Düna und dem Vegesacksholmschen Graben, einem todten Arme der Düna, der sich vom Katkesekelschen Damme westlich vom 2. Weidendamm und paralell mit diesem hinzieht. Besitzer: Ingenieur Julius Stahl.

Vorburg hieß früher der Theil des jetzigen 1. Petersburger Stadttheils, der zwischen Elisabeth- und Peterholmstraße, dem Katharinen- und dem 1. Weidendamm liegt und dessen Zentrum der Kaiserliche Garten bildet. In der That lag er „vor der Burg", nämlich der heutigen Citadelle. Erhalten hat sich der Name noch bei den Alarmirungs-Zeichen der Feuerwehr. Wenn es in der Vorburg brennt, wird mit 5 Glockenschlägen geläutet.

Weide, (Pet. 3), der Stadt gehörig, früher als Viehweide benützt, dann zu einer großartigen Parkanlage in Aussicht genommen, wurde sie 1894 von der Elevatorbahn durchquert. Am 14. (1.) August 1897 ward das darauf gebaute städtische Schlachthaus eröffnet, und jetzt ist auf ihr, beinahe die halbe Weide in Anspruch nehmend, der Zentral-Güterbahnhof gebaut. In Betrieb genommen am 3. Sept. (21. Aug.) 1903.

Weiße Kirche, am rechten Dünaufer, unweit der Mündung, im Kirchdorfe Rinusch, unweit von Magnusholm. Gegen 10 Kilometer von der Stadt gelegen, ist sie bei heiterem Wetter von der Dünamitte vor dem Seemannshause deutlich sichtbar. Auf sie blickend gewahrt man zuweilen schöne Kimmungs-Erscheinungen.

Weißenhof, (Mit. 2), ziemlich besiedeltes Gut nordwestlich von Ilgezeem, dem Baron Buxhöveden gehörig, mit einem schönen Eichenparke.

Willischhof, (Mit 2), zwischen Gravenhof und Krusenhof, hinter Starrs Nagelfabrik am alten Lagerplatze.

Wöhrmanns Park, (Stadt 2), zwischen Dorpater-, Elisabeth-, Suworow- und Pauluccistraße, wurde der Stadt 1817 von der Frau Aeltesten Wöhrmann, geb. Ebel, geschenkt, woran ein Gedenkstein im schön gepflegten Garten erinnert. Darin die Mineralwasser-Anstalt und eine der größten Restaurationen der Stadt. Im Sommer täglich freies Konzert, im Winter Schlittschuhbahn und Künstlerkonzerte im Wintergarten.

Zitadelle, zwischen Puschkinboulevard und Andreashafen belegen, auf dem Gelände der ehemaligen Festungs-Zitadelle, nennt man einen Komplex von steinernen Häusern, in denen sich die Dienstgebäude der höchsten Militärpersonen, des Stabes usw., eine Unteroffizierschule und Kasernen befinden. Daneben ist die griechisch-katholische Peterpaulskirche, das Gefängnis und — jenseits des Stadtkanals — das Priesterseminar.

§ 7. Bevölkerung.

Riga soll im Jahre 1836 schon 67 338 Einwohner gehabt haben. Volkszählungen sind 1867, 1881 und 1897 angestellt worden. Ihre Ergebnisse lassen sich nicht direkt mit einander vergleichen, da die Stadt-Eintheilung 1881 und 1897 verändert worden war. Der sehr mühevollen aber um so verdienstlicheren Umrechnung der beiden Ergebnisse, um sie in Parallele stellen zu können, hat sich Herr Alex. Tobien unterzogen. Sie sind in dem schon mehrfach angeführten Carlberg'schen Werke Seite XIX und XX abgedruckt. Das Nachstehende ist ein Auszug daraus:

	Civil- und Militärbevölkerung 1867	1881
Innere Stadt	18 216	20 184
Petersburger Vorstadt	27 155	46 167
Moskauer "	41 348	73 479
Mitauer "	15 871	29 384
Schiffsbevölkerung	—	115
Zusammen	**102 590**	**169 329**

	Ergebnisse vom 29. Dez. 1881	28. Jan. 1897
	das gleiche Gebiet umfassend	
Innere Stadt:		
1. Stadttheil	16 806	18 715
2. "	7 555	14 637
Zusammen	24 361	33 352
1. Petersburger Stadttheil	15 497	20 793
2. " "	17 372	25 003
3. " "	11 459	16 668
Zusammen	44 328	62 464
1 Moskauer Stadttheil	23 699	29 692
2. " "	17 777	23 917
3. " "	16 425	27 776
4. " "	17 832	24 967
Zusammen	75 733	106 352
1. Mitauer Stadttheil	14 238	23 112
2. " "	20 451	30 693
Zusammen	34 689	53 805
Stadtgebiet	179 111	255 973
Patrimonialgebiet:		
rechts der Düna	3 525	8 933
links der Düna	11 248	16 230
Zusammen	14 773	25 163
Gesamt-Bevölkerung	**193 884**	**281 136**

Ende 1910 soll sich die Einwohnerzahl Rigas nach statistischen Berechnungen auf etwa

373 500

belaufen haben. Große Genauigkeit beansprucht diese Zahl nicht.

Nach der Baltischen Volkszählung vom 29. Dezember 1881 setzte sich damals die Bevölkerung wie folgt zusammen:

a. nach der Sprache:

	Civil	Militär	Zusammen
Deutsche	66 515	260	66 775
Russen	26 387	5 589	31 976
Letten	49 145	829	49 974
Ebräer	14 142	80	14 222
Andere	6 041	332	6 373
Zusammen	162 230	7 090	169 320

b. nach der Religion:

	Civil	Militär	Zusammen
Protestanten	105 255	1 315	106 570
Griechisch-Katholische	20 277	4 896	25 173
Römisch-Katholische	9 751	344	10 095
Juden	20 004	109	20 113
Andere	7 315	54	7 369
Zusammen	162 602	6 718	169 320

Die Ergebnisse der Ersten Russischen Volkszählung vom 28. Januar (9. Februar) 1897 sind, was Riga und die Ostseeprovinzen anbetrifft, erst im November 1905 veröffentlicht worden. Wie schon oben erwähnt, hat man ihr für Riga eine gegen 1881 veränderte Stadtteilung zu Grunde gelegt, wobei man mit dem Patrimonial-Gebiete und mit der Garnison auf eine Bevölkerung von 282 230 Seelen gekommen ist. Diese Bevölkerung verteilt sich

1) nach d. Sprache unter:		2) nach d. Glauben unter:		3) Von den 9106 fremden Untertanen waren:	
45 452	Russen	39 851	Griech. Kath.	7 347	Deutsche Reichsangeh.
13 415	Polen	9 609	Altgläubige	439	Oesterr.-U.
140	Slaven	26 820	Röm. Kath.	17	Belgier
6 458	Littauer	180 783	Lutheraner	254	Briten
127 046	Letten	1 384	Reformirte	18	Niederländ.
67 286	Deutsche	849	Baptisten	113	Griechen
16 922	Juden	180	Anglikaner	147	Dänen
3 702	Esten	114	Versch. Christen	4	Spanier
1 809	Andere	259 590	Chris[illegible]	93	Italiener
282 230		22 115	Juden	15	Norweger
		465	Mohamedaner	126	Franzosen
		60	Andere	195	Schweizer
		282 230		338	Andere
				9 106	

§ 8. Verfassung.

Ueber die frühere, Jahrhunderte lang giltig gewesene Verfassung ist das Bemerkenswerteste unter den „Behörden des Ministeriums des Innern" Absatz 5 unseres Adreßbuches gesagt. Nach dem Allerhöchsten Befehle vom 26. März 1877 sollte die neue Städteverfassung in den baltischen Städten durch den Minister des Innern nach und nach eingeführt werden. Die erste Stadtverordneten-Versammlung wurde am 6. Februar 1878 gewählt und trat am 3. April 1878 zum ersten male zusammen. Der Rat hielt seine letzte Sitzung am 27. November 1889, worauf die neuen russischen Jus[illegible]den ihre Tätigkeit eröffneten. „Das Armen- und Krankenwesen wurde erst 1887 auf die neue Stadtverwaltung übertragen, während eine Reihe anderer Fragen erst im [illegible] 1890 Erledigung fand, einige Fragen aber, w[illegible]e z. B. [illegible] wegen des Eigentumsrechtes am Gas- und Wasserwerk und am Gütchen Duntenhof, auch im Jahre 1900 noch der definitiven Entscheidung harrten." — (Tobien bei Carlberg a. a. O.)

Die Verwaltung der Stadt besteht seit 1892, wo die Städteordnung von 1870 aufgehoben wurde, aus 80 Stadtverordneten, zu denen noch 16 sogenannte Kandidaten (Suppleanten) gewählt werden, die die durch Ausscheiden oder Tod entstehenden Lücken auszufüllen haben. Außerdem hat ein Deputirter des griechisch-katholischen geistlichen Ressorts Sitz und Stimme in der Stadtverordneten-Versammlung. Die Namen der jetzt amtirenden, im Frühling 1905 gewählten Herren findet man weiter hinten unter den Verwaltungen des Ministeriums des Innern.

Die Stadtverordneten-Versammlung wählt das Stadthaupt, den Stadthaupts-Kollegen und die 9 Stadträte, deren Namen man ebenfalls an der soeben genannten Stelle findet.

§ 9. Orts-Statuten.

(Für das Rigasche Adreßbuch bearbeitet von der Kanzlei des Stadtamts).

Ueber für die Stadt Riga Gesetzeskraft habende Verordnungen beschließt gewöhnlich die Stadtverordneten-Versammlung. Sie bedürfen der Bestätigung des Gouvernements-Chefs und erlangen Gesetzeskraft nach dreimaliger Veröffentlichung in der Livländischen Gouvernements-Zeitung. Die in der Zeit von 1879—1909 erlassenen Orts-Statuten sind vom Stadtamte in russischer Sprache herausgegeben worden (neue Auflage vom Jahre 1909). Es sind ihrer 33 und zwar über:

1. die Fleischbuden außerhalb der Märkte,
2. die Reinigung der Höfe,
3. die Reinigung der Abtritte und Senkgruben,
4. die Ergänzung dieses Orts-Statuts,
5. die Zuleitungen in die natürlichen Wasserläufe usw.,
6. die Beisetzung von Leichen in Kapellen oder Gewölben,
7. die Rotzkrankheit der Pferde,
8. die Reinigung und Besichtigung der Schornsteine,
9. Bau-, Brenn- und Korkholzstapelplätze,
10. das Verbot des Abbrennens alter Oelfarbenschichten von den Wänden hölzerner Häuser,
11. Anlage und Unterhaltung von Volksherbergen in Riga,
12. die Trakteuranstalten in Riga,
13. das öffentliche Fuhrwesen,
14. das Radfahren,
15. den Transport von Fleisch und Fleischwaren,
16. die Anlage und Unterhaltung von Felltrocken-Anstalten,
17. den Transport von Mineralsäuren,
18. die Einrichtung und den Betrieb von Badstuben,
19. den Betrieb der elektrischen Straßenbahnen,
20. den Brennholzhandel,
21. die innere Einrichtung von Ausschänken kühlender Getränke,
22. die Rigasche Marktordnung,
23. das Automobilfahren,
24. die Reinigung der Straßen und öffentlichen Plätze,
25. die Bauordnung,
26. die Sonntagsruhe in den Handelsanstalten,
27. die Sonntagsruhe in den gewerblichen Anstalten,
28. den Transport schwerer Lasten,
29. die Friseuranstalten,
30. die obligatorische Todtenschau,
31. die Bierbuden,
32. das Verbot der Fabrikpfeifen,
33. das Verbot des Kochens von Asphalt auf den Straßen.

Die ersten 17, sowie die Nummern 22 und 24 sind im Jahre 1900 in deutscher Sprache vom Stadtsekretär N. Carlberg veröffentlicht worden. Die Bauordnung (Nr. 25) hat Staatsrat J. A. v. Hagen im September 1904 in's Deutsche übersetzt und bei Jonck u. Poliewsky erscheinen lassen. Im Stadtamt sind sämtliche oben angeführte Ortsstatute (mit Ausnahme von Nr. 25, 26 und 27) in dreisprachigen Ausgaben erhältlich.

Außer den oben aufgezählten, von der Stadtverordneten-Versammlung beschlossenen, sind noch eine Reihe von Orts-Statuten direkt vom Livländischen Gouverneur und der Hafenverwaltung erlassen worden. Diese, sowie einige städtische Taxen sind in der Sammlung der Orts-Statuten im Anhange abgedruckt. Zu ihnen gehören namentlich: das Ortsstatut über die Trinkanstalten und das Ortsstatut über den Viehhandel, den Schlachtzwang und die Fleischbeschau (letzteres auch dreisprachig vorhanden). Im Jahre 1910 sind noch veröffentlicht worden: einige Aenderungen der Bauordnung (Livl. Gouv.-Ztg. 1910, Nr. 50—52), eine Taxe für den Dampferverkehr nach Hasenholm (Livl. Gouv.-Ztg. 1910 Nr. 60—62), eine Ergänzung zum § 5 des Otsstatuts über die Reinigung der Straßen (Livl. Gouv.-Ztg. Nr. 65—67), ein von der Hafenbehörde erlassenes Ortsstatut über das Ausladen von Ballast (Livl. Gouv.-Ztg. 1910 Nr. 98—100) und ein neues städtisches Ortsstatut über Wohnungskontrole (Livl. Gouv.-Ztg. 1910 Nr. 140 und 141).

Im Jahre 1911 ist das Ortsstatut über das Automobilfahren (Nr. 23) durch ein neues ersetzt worden (Livl. Gouv.-Ztg. 1911 Nr. 90, 91 und 92), ebenso Nr. 13 die Fuhrmannstaxe (Livl. Gouv.-Ztg. 1912 Nr. 14, 15 und 16).

§ 10. Handels-Bericht 1911.

Der Wert der Ausfuhr über den Seehafenplatz in Riga betrug nach den Rechnungen des handelsstatistischen Amtes des Börsen-Komitees:

1900:	72 974 148 Rubel	1903:	128 989 277 Rubel	1906:	159 986 844 Rubel	1909:	171 767 876 Rubel
1901:	77 265 779 „	1904:	119 286 689 „	1907:	134 783 346 „	1910:	191 770 620 „
1902:	93 239 709 „	1905:	134 801 461 „	1908:	129 365 630 „	1911:	188 892 899 „

Der Wert der Einfuhr nach Riga betrug nach den Rechnungen des handelsstatistischen Amtes des Börsen-Komitees:

1900:	58 599 935 Rubel	1903:	105 843 912 Rubel	1906:	109 035 464 Rubel	1909:	102 985 576 Rubel
1901:	55 300 368 „	1904:	100 093 860 „	1907:	103 881 449 „	1910:	144 288 167 „
1902:	73 811 061 „	1905:	90 397 121 „	1908:	109 582 068 „		

Die Zolleinnahmen betrugen nach den dem handelsstatistischen Amte des Börsen-Komitees zugegangenen offiziellen Daten für Waren, die ankamen:

	zur See:	über Land:	aus Finland:	Zusammen:
1900:	8 787 865 Rubel	405 990 Rubel	92 111 Rubel	9 285 966 Rubel
1901:	9 075 248 „	405 767 „	70 567 „	9 551 582 „
1902:	9 071 874 „	386 363 „	58 036 „	9 516 273 „
1903:	12 255 926 „	440 249 „	42 805 „	12 738 980 „
1904:	12 973 257 „	394 544 „	43 368 „	13 411 169 „
1905:	10 998 644 „	320 868 „	52 956 „	11 372 468 „
1906:	13 314 016 „	354 583 „	40 095 „	13 708 694 „
1907:	13 584 459 „	526 830 „	39 122 „	14 150 411 „
1908:	16 073 359 „	564 206 „	44 820 „	16 682 385 „
1909:	14 145 948 „	622 192 „	50 522 „	14 818 662 „
1910:	17 088 148 „	738 740 „	48 434 „	17 875 322 „
1911:	18 651 772 „	921 076 „	92 571 „	19 665 419 „

Folgende Firmen haben im Jahre 1911 nach den Berechnungen des handelsstatistischen Amtes des Börsen-Komitees Waren im Werte von mehr als einer Million Rubel über den Seehafen Riga verschifft:

A. Speditionsgeschäfte.

A.-G. Gerhard & Hey	50 513 199
Gebr. Kamensky . .	12 447 135
Ed. R. Lange . . .	12 273 180
Orientgesellschaft . .	10 015 656
Edg. Lyra & Ko. .	7 187 490
Dietr. Heydemann .	4 950 524
Paul Forostovsky . .	3 087 922
Russ. Transport-Ges.	2 519 569
Rig. Warenl.-Ges. „Orkin"	1 738 785
Kniep & Werner . .	1 477 108

B. Exportgeschäfte.

Malcolm & Ko. . .	5 082 721
S. Schalit	4 475 701
Gebr. Lewstein . . .	4 252 336
Simon Kahn	3 517 225
A. Sellmer	2 579 701
And. Larsson	2 464 067
A. Ballod	2 169 742
Bett & Ko.	2 088 047
Alex. Lisschin	1 926 627
Gebr. Baerselmamo	1 728 863
Berlin & Schalit. .	1 670 479
Goldschmidt & Ko. .	1 659 593
W. Meslin	1 638 474
John Preston & Ko.	1 637 719
J. Kahner & M. Lulow	1 517 046
A. Walter	1 331 863
John Rücker & Ko.	1 298 446
Paul Penet	1 288 264
A. Knagge	1 155 610
Gülich & Ko. . . .	1 145 076
Theod. Pychlau . .	1 140 202
A. Oehlrich & Ko. .	1 115 351
M. Miljon	1 091 706
H. Klein	1 048 344
Berlin & Ettinger .	1 008 451
Ludw. F. Meyer .	1 006 107

§ 11a. Stadtgeschichte im Umrisse.

Um die Wende der Jahrhunderte 11 und 12 muß der Name Heinrich Modename gewesen sein. In Deutschland gebot Kaiser Heinrich 6., des am 10. Juni 1190 im fernen Kleinasien verstorbenen Friedrichs, des Rotbarts, Sohn, während in der stolzen Republik Venedig der blinde, greise und doch so staatsschlaue Doge Heinrich Dandolo die Streitmacht seines Reiches und die Fürsten ganz Europas gegen Konstantinopel mobil machte, wo bald darauf Heinrich von Flandern als zweiter Kaiser des neugeschaffenen lateiner Kaisertumes über die winzigen Reste des byzantischen Reiches herrschte. Der mächtigste Gegner, den Kaiser Friedrich Barbarossa in Deutschland selbst gehabt hatte, war Heinrich der Löwe, Herzog von Bayern und Sachsen, dessen Macht in ihrem Gipfelpunkte von der Ostsee bis zum Mittelmeere reichte. Sein Vater hieß Heinrich der Stolze von Bayern, sein Stiefvater Heinrich Jasomirgott, Markgraf von Oesterreich, und sein Schwiegervater Heinrich 2., König von England wie der Normandie. Unter der Regierung seines Sohnes Heinrich, die 1195 begann, wurde 1201 Riga gegründet.

Heinrich der Löwe war ein gar mächtiger Herr: Ihm verdankt im Süden München seine Entstehung, und im Norden Lübeck seine Wiederaufrichtung zu einem Orte mit Stadtrechten. Seit Jahren hatte es in Asche gelegen, und von seinem Namen zeugten nur noch wenige elende Fischerhütten. Vor 100 Jahren war ein eigentümlicher Drang in die europäische Kulturwelt gefahren. Obgleich alle Stände bei sich zu Hause genug zu tun gehabt hätten, trieb es sie in die fremden, unkristlichen, noch ziemlich unbekannten, meist östlichen Länder auf allerlei Fang: Die Fürsten und Ritter auf Land- und Untertanenfang, die Geistlichen auf Seelenfang, und die Kaufleute auf den Fang allerlei irdischer Güter. Heinrich der Löwe bezwang das östliche Hinterland der Lübecker, das heidnische Mecklenburg und Pommern, und machte den Lübeckern soviel Luft, daß auch sie ihre Blicke und Schiffe ostwärts richten konnten.

Ohne Zweifel wird der Schiffsweg in den Rigischen Meerbusen und zur Mündung der mächtigen Düna schon lange vorher bekannt und befahren gewesen sein. Die Fönizier sind, des Zinnes wegen, zu Schiffe schon in vorgeschichtlicher Zeit sicher nach Wales, des Bernsteins wegen vielleicht auch nach Preußen gekommen; eine uralte Landstraße hat aus dem äußersten Süden an die so berühmte und der Düna so nahe Bernsteinküste geführt, und Deutsche, Dänen, Schweden (Wisby!) und Normannen durchkreuzten längst, teils des Handels, teils der damals so beliebten Seeräuberei wegen, auch die Ostsee von einem Ende zum andern. Es ist also nicht einzusehen, warum nicht auch die Düna schon längst aufgesegelt sein, und warum zwischen den Bewohnern der jetzigen baltischen Lande und allerlei westlichem Kaufmanns- und Schiffervolke nicht schon seit grauen Jahrhunderten ein für beide Teile vorteilhafter Tauschverkehr bestanden haben sollte. Und zwar nicht blos in Handels-, sondern auch in einer Menge Kulturgütern. Denn dem Geldsacke hatte sich schließlich auch die Kutte angeschlossen.

Auf einer der Lübecker Nußschalen, die wohl immer bald nach dem Eisgange allfrühjährlich in die Düna einliefen, kam dort etwa 1184 Meinhard, des Augustiner-Chorherrenstiftes zu Segeberg in Holstein Kanonikus, an und ließ sich, einige Meilen aufwärts, bei Uexküll, einem Dorfe der Liven, nieder, um diese damals noch grimmigen Heiden zum Kreuze zu bekehren, weshalb er denn auch gleich ein kleines Gotteshaus zimmerte. Seine Wahl wird auf diesen Ort deshalb gefallen sein, weil seine Schiffsgenossen grade dort seit Jahren einen lohnenden Markt gehabt und Freundschafts-, vielleicht auch Ehebündnisse geschlossen oder wenigstens allerhand Liebeständeleien getrieben haben mögen. Sonst hätte er wohl auch nicht schon nach kurzer Zeit soviel Erfolg in seiner Missionstätigkeit haben können, wie zu seiner Erhebung in den Bischofsstand nötig war. Schon 1186 belohnte ihn damit Erzbischof Hartwich 2. von Bremen.

Schon in den ersten Jahren seiner Rangerhöhung schickte Meinhard Sendboten ins Land, um der römischen Kirche auch weiter im Innern Anhänger zu gewinnen. Von deren Einem erzählt ein altes Buch: „Der Bruder Theodorich wurde un-

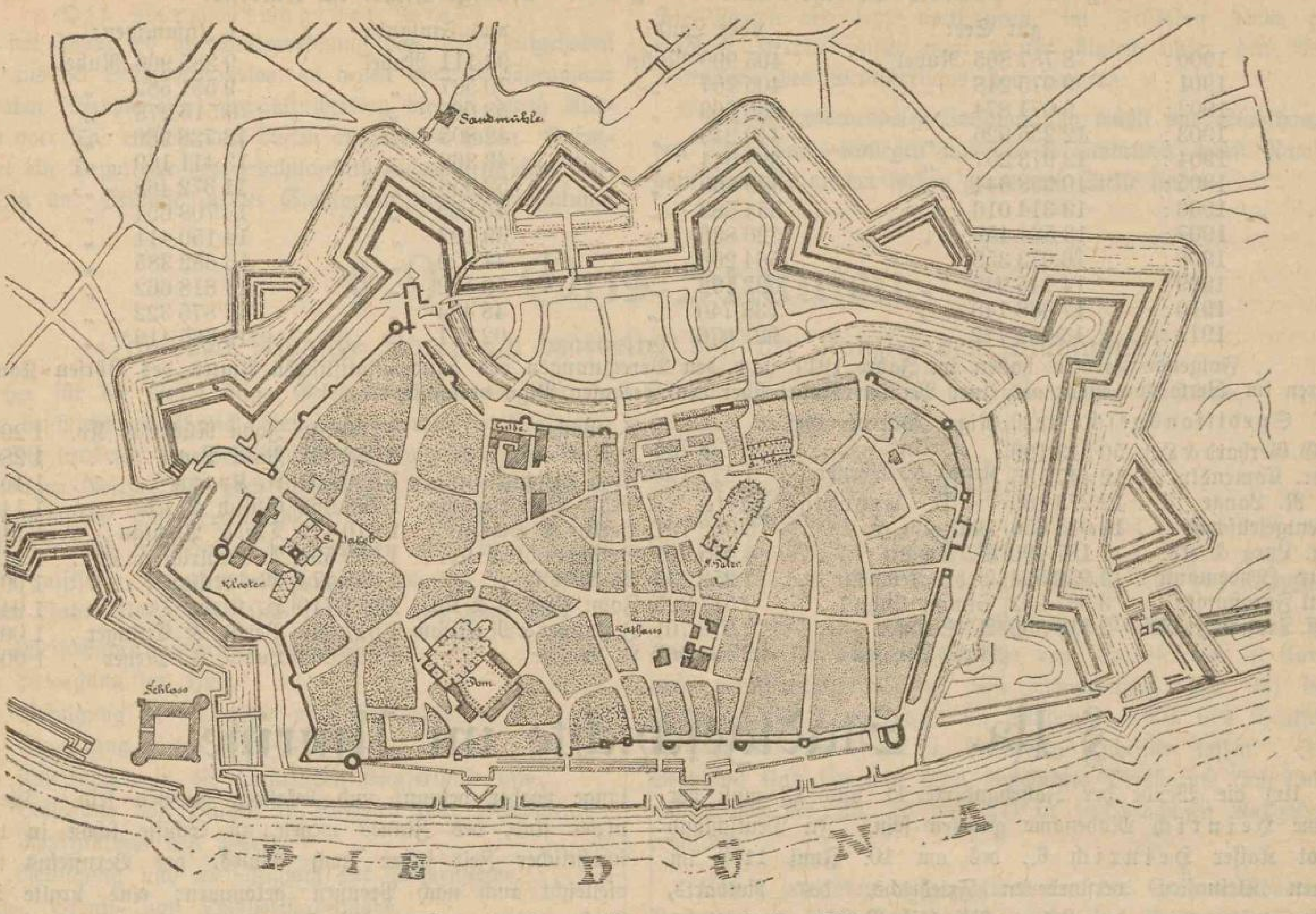

Stadtplan Franz Murrers vom Jahre 1650.
Der Lauf des Rigebaches ist deutlich erkennbar.

ter die Ehsten geschickt und geriet dort wegen einer am Tage Johannis des Täufers sichtbaren Sonnenfinsternis in die äußerste Lebensgefahr. Die Ehsten sagten nämlich, er habe die Sonne fressen wollen." Wie es in Richters Kalender auf 1909 Seite 71 ausgerechnet ist, fiel die Sonnenfinsternis auf den 23. Juni 1191.

Bis zu seinem am 14. August 1196 erfolgten Tode nannte Meinhard sich Bischof von Uexküll. Seine Gebeine liegen noch heute im Rigaer Dome in der Mauernische nördlich vom Altare. Beim Umbaue des Domes, 1888, hat man sich davon überzeugt, daß sie noch vorhanden sind, und für die Nachwelt fotografisches Zeugnis aufgenommen.

Der zweite, 1197 nach der Düna gesandte Bischof **Berthold** fand schon 1198 im Kampfe mit den sich gegen ihn auffetzenden Liven am Rigebache seinen Tod.

Der Bremer Domherr **Albert** fuhr 1200, trotz seiner Jugend schon im Jahre vorher zum dritten Bischof geweiht, nach Livland mit einer Frühjahrsexpedition, die 23 Segel zählte. Die Gründung einer ständigen, auch den harten nordischen Winter überdauernden Niederlassung mag wohl schon im Mutterlande beschlossen worden sein, und Albert wird die Ausführung auf sich genommen haben. Er wählte dafür den sich ihm durch den Märtyrertod seines Vorgängers nach dem Glauben der damaligen Zeit geradezu aufdrängenden Platz am Rigebache, wo Berthold gefallen war, wie denn nicht nur damals Gotteshäuser meist über den Gräbern oder Marterstellen für den Glauben Verstorbener errichtet wurden. Wo dieser Platz belegen war, ist nicht mehr festzustellen, obgleich man ungefähr weiß, wo der Rigebach geflossen. In dieser Beziehung sei auf den hier abgedruckten Stadtplan von 1650 und auf die Artikel „Düna" und „Riga" im § 6 dieses Adreßbuches verwiesen. Man wird nicht fehl gehen, wenn man sich Alberts Gründung in der Nähe des heutigen Konvents zum heiligen Geiste und der heutigen Altstadt denkt. Jedenfalls umgab Albert ein größeres Landstück mit einer Mauer und ließ darin Gebäude errichten, die er Bischofshof nannte. Die Siedelung, in der schon von Anfang an auch Kaufleute und Reisige Wohnung nahmen, hieß allgemein tho der Righe, Siedelung an der **Rige**, woraus dann später der heutige Namen Riga wurde. Bald erhob sich eine stattliche Holzkirche auf dem Flecke der heutigen Petrikirche und schon am 25. Juli 1211 wurde der Grundstein für den heutigen Dom gelegt. Dies Gotteshaus befand sich damals außerhalb der Stadtmauer und war der Jungfrau Maria geweiht.

Rigas und des Bischofs Macht wäre aber nicht so rasch gewachsen, hätte Albert nicht unermüdlich daran gearbeitet, der Kolonie neue Kräfte aus dem Mutterlande zuzuführen und alle in Betracht kommenden Gewaltigen, nicht zuletzt auch den Papst, für die Terra Mariana, das Marienland, in Bewegung zu setzen. Er wendete sich gleichzeitig an die Kaufmannschaft, die Geistlichkeit und die Ritterssleute. Kaufleute und Missionare fanden in Riga den Stützpunkt, von dem aus sie ins Land hinausziehen und ihre recht lohnenden Geschäfte betreiben konnten. Damals waren zwar beide Stände in Folge ihres Berufes zu Schutz und Trutz bewaffnet und in den Waffen geübt. Der weltkluge Bischof Albert erwog aber, daß er zur Vollendung seiner hochfliegenden, die Verkristung des ganzen Landes umfassenden Pläne einer Berufsgenossenschaft bedürfe, deren einzige Beschäftigung das Waffenhandwerk und deren einziger Lebenszweck der Krieg

wäre. Im späteren Mittelalter hätte er Landsknechte geworben, heute eine Schutztruppe errichtet.

Die Leute müssen damals entweder sehr viel auf dem Gewissen gehabt haben, oder ihr Gewissen muß sehr zart besaitet gewesen sein, denn alle Welt drängte sich zu Wallfahrten nach Jerusalem, Kompostella oder, was solcher Wallfahrt gleich erachtet ward, zu einer Schwertfahrt in heidnische Lande, um in heidnischem Menschenblute sein Gewissen rein zu waschen.

Diesen Zug seiner Zeit ausnützend gründete Albert 1202 den geistlichen Ritterorden der Schwertbrüder. Ihm strömten die nach Betätigung und Belohnungen im dies- wie jenseitigen Leben dürstenden jungen und alten Mannen Niederdeutschlands, besonders Westfalens, dank der unaufhörlichen Werbetätigkeit Alberts, von Jahr zu Jahr immer reichlicher zu. Vorbildlich waren ihm die drei großen geistlichen Ritterorden, die kurz vorher in Palästina während der Kreuzzüge gegründet worden und rasch aufgeblüht waren. Die Ordensbrüder verpflichteten sich nach bestimmten, vom Papste genehmigten Regeln gegen reichliche Ablaßverheißung zunächst zum Kampfe gegen die Ungläubigen am Heiligen Grabe; später aber wurde derselbe Ablaß als Belohnung auch dem Kämpfer gegen alle anderen Ungläubigen verheißen. Daneben mußten sich die Brüder auch zur Gastfreundlichkeit (eine besonders wichtige Sache in einem wilden, unwirtlichen Lande) und zu geregelten religiösen Uebungen verpflichten und als Abzeichen ein Kreuz auf dem Kleide tragen. Bei Alberts, 1204 vom Papste Innocenz dem 3. bestätigten Schwertbrüdern war das Kreuz rot, der Mantel weiß. Auf der Brust gesellte sich dem roten Kreuze noch ein mit der Spitze nach unten gerichtetes Schwert.

25 Jahre noch wirkte der Orden unter Alberts Augen. Als er sie am 17. Januar 1229 für immer schloß, war das heutige Livland und Ehstland in den Händen seiner Ritter. 1253 wurde Riga Sitz eines Erzbischofs, und 1282 trat die zu einem selbstbewußten Gemeinwesen emporgeblühte Stadt dem Hansabunde bei. Damit war neben dem Orden und dem Erzbischofe eine dritte Macht zur Geltung gekommen, die sich reckte und dehnte und bald mit den beiden andern Mächten in Streit geriet. Zwar war es schon 1225 und dann später noch einmal gelungen, die Konflikte durch einen eigens vom Papste geschickten Legaten, Wilhelm von Modena, im Keime zu ersticken. Zwar hatte er der Stadt ihre eigene Verfassung bestätigt, das Stadt- und Münzrecht verliehen eine ausgedehnte Stadtmark, das heutige Patrimonialgebiet, überwiesen, aber den Grund zu neuen Zwistigkeiten hatte er nicht beseitigen können. Namentlich zwischen Stadt und dem Orden trat Neid und Nebenbuhlerschaft allerwegen zu Tage. Dieser hatte sich nicht nur die Abhängigkeit vom Erzbischofe abgeschüttelt, sondern auch der fettesten Bissen des Landbesitzes bemächtigt. Aber er unterlag in der mörderischen Schlacht an der Saule am 22. September 1236 den Keulen der Littauer. Der Ordensmeister Volquin mit 50 Brüdern wurde erschlagen, und der ganze Orden hätte sich auflösen müssen, wenn sich die Ueberlebenden nicht im Jahre darauf mit dem im benachbarten Preußen mächtigen Deutschen Orden verschmolzen hätten. Dessen livländischem Zweige stand ein Land- oder Herrmeister vor, doch erlangte der Erzbischof wieder die Gerichtsbarkeit. Ueber den Gesamtorden gebot der Hochmeister, damals Hermann von Salza, der sich in Deutschland, gelegentlich auch in Italien aufhielt. Das Gemeinwesen Riga stand von 1297 an in offenem Kampfe mit dem Orden, bis die Stadt endlich am 23. März 1330 vom Herrmeister Eberhard von Monheim regelrecht erobert wurde. Sie mußte die Oberherrschaft des Erzbischofs und des Herrmeisters anerkennen. Dieser unerträgliche Zustand dauerte mit vielen Reibungen bis zum Jahre 1366, wo die Zwistigkeiten notdürftig überkleistert wurden. Von nun an sollte der Orden vom Erzbischofe, die Stadt Riga aber vom Orden und Erzbischofe unabhängig sein. Der Papst hintertrieb die Ausführung dieses Vergleiches, bestimmte aber endlich 1397, daß künftig Rigascher Erzbischof nur ein Ordensbruder sein dürfe. Allein schon 1423 hob ein anderer Papst den ganzen Vergleich wieder auf, und neben äußeren Kämpfen hatten die drei Mächte stets unter sich selbst Fehde. Die Rigenser zerstörten zwar 1484 das bei ihrer Stadt gelegene Ordensschloß, aber 1491 wurden sie dafür bei Neuermühlen vom Erzbischofe und dem ihm jetzt verbündeten Orden, unter seinem damaligen Landmarschalle Wolter von Plettenberg, beinahe bis zur Vernichtung geschlagen. Sie mußten sich beiden unterwerfen.

Die inneren Kämpfe fraßen um so mehr am Marke der deutschen Macht, als sich einer der gefährlichsten äußeren Gegner ins Ungeahnte verstärkte. Der Großfürst Jagiello von Littauen war 1377 zur Herrschaft gekommen, hatte sich taufen lassen und 1386 mit Hedwig, der Erbin der Krone von Polen und Ungarn vermählt. Als König der 3 Lande trat er nun während seiner Regierung 1386—1434 den baltischen Deutschen kraftvoll entgegen. Die Schlacht bei Tannenberg 1410 gab dem Deutschen Orden einen Stoß, dem er schließlich, allerdings erst nach geraumer Zeit, erlegen ist. Seine Blüte war seitdem dahin. Denn auch mehrere andere Versuche des Ordens, rächende Vergeltung an den Polen zu nehmen, verliefen ergebnislos.

Während dieser Zeit gab es auch mit den Russen ewige Streitigkeiten, die indessen zu keiner Katastrofe führten. Die Ritter hatten mit ihren südlichen und inneren Feinden, die Russen mit den Tataren alle Hände voll zu tun. Erst als der Großfürst Iwan 3., Wassilis Sohn, das Mongolenjoch abgeschüttelt hatte, warf er sich planvoll auf Livland. Er errichtete 1492, Narva gegenüber, auf dem rechten, russischen Ufer der Narova, die Feste Iwangorod und schloß kurzer Hand am 5. November 1494 den deutschen Hansahof in Nowgorod, eine Quelle großer Reichtümer der Deutschen. Der am 7. Juli 1494 zum Ordensmeister gewählte Wolter von Plettenberg wußte, woran er war und wessen er sich zu versehen hatte. Beide Gegner rüsteten unablässig. Im Spätsommer 1501 fiel der Zar in Livland ein. Plettenberg zog ihm entgegen, schlug ihn am Bache Sseritza und nahm ihm seinen ganzen Troß ab. Innere Zwistigkeiten verhinderten den Meister an kraftvoller Fortsetzung des Krieges. Erst am 13. September 1502 konnte er den Russen noch eine Niederlage am See Smolina, südlich von Pleskau, beibringen. Sie war aber auch nicht nachhaltig genug, den Zar von weiterem Eindringen in Livland abzuhalten, doch machte sie ihn willig, einen Frieden bis 1550 abzuschließen. 1525 löste sich der preußische Zweig des Deutschen Ordens auf, Plettenberg war auf sein Livland allein angewiesen, dessen Kräfte er allerdings nicht mehr in Anspruch zu nehmen brauchte, da ihn der Tod vor Ostern des Jahres 1535 abberief.

Noch während seiner Amtstätigkeit hielt die Reformation, von ihm wohlwollend empfangen, ihren Einzug in Livland

In der berühmten Schule Johann Bugenhagens in dem pommernschen Städtchen Treptow lehrte auch Andreas Knopken, Bugenhagens rechte Hand. Der Kaminsche Bi-

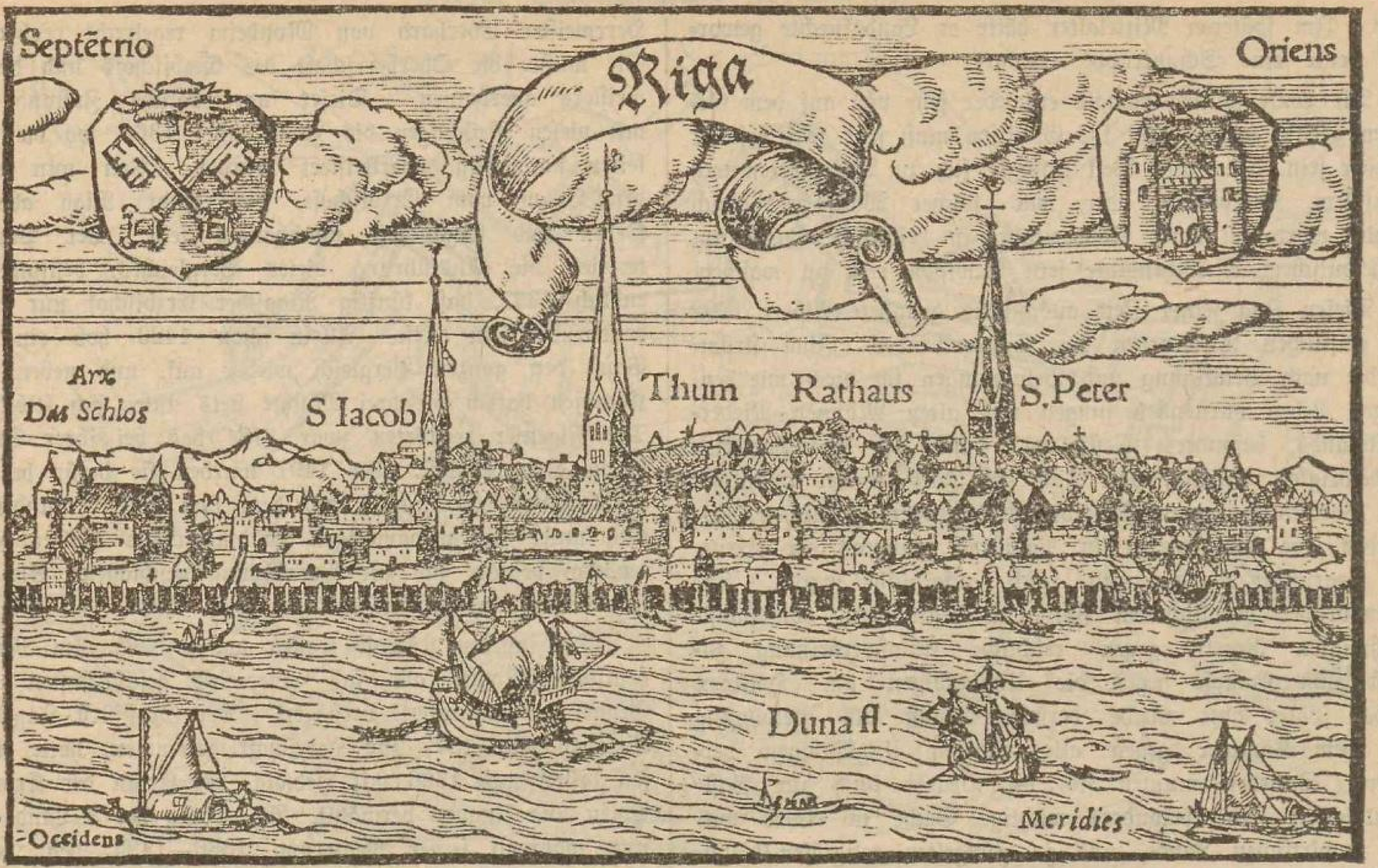

Ansicht der Stadt Riga aus dem Jahre 1547.
(Septemtrio = Nord, Oriens = Ost, Meridies = Süd, Occidens = West.)

schof Erasmus Manteufel, in dessen Sprengel die Treptower Schule lag, schloß sie 1521, als die Jungen bei einem Umzuge der Mönche ihre Bilder verhöhnt hatten. Knopken, der häufig Livländer, wie auch jetzt, in seiner Schule hatte, und dessen Bruder als Domherr in Riga lebte, wanderte dahin aus. Durch öffentliche Disputationen mit Mönchen in der Petrikirche, die der Erzbischof Jasper Linde gestattete und Plettenberg nicht ungern sah, erwarb er sich viele Freunde in der Bürgerschaft und in Patrizierkreisen, sodaß man es nur natürlich fand, als ihn der Rat im folgenden Jahre zum Prediger an der Petrikirche ernannte. Er starb am 18. Februar 1539. Sein Grabstein ist in seiner Kirche hinter dem Hauptaltare eingemauert. Bald nach ihm kam in Erbschaftsangelegenheiten Silvester Tegetmeyer, Kaplan an der Rostocker Domkirche, nach Riga. Er predigte in der Jakobikirche und wetterte so gegen Papst und Pfaffen, daß es auch in Riga zum Bildersturme kam und die Ablaßhändler von der Bürgerschaft verjagt wurden. Die Wut gegen die Römlinge ergriff auch die höchsten Kreise. So schickte der Hauskomtur Jürgen Hoyte den Schwarzhäuptern eine Knotenpeitsche und ließ sie auffordern, damit die Mönche und Meßpfaffen zu verjagen, „wofern sie anders die Stadt in Ruhe und gutem Zustande erhalten wollten.“ Alles beeilte sich, Luthers Lehre anzunehmen. Plettenberg sicherte sie den Rigensern am 21. Sept. 1525 rückhaltlos zu und wurde dafür von ihnen als alleiniger Herr anerkannt, während sie eigentlich Gehorsam auch noch dem Erzbischofe schuldeten. Dies war seit dem im Jahre 1524 erfolgten Tode Lindes sein bisheriger Koadjutor Johann Blankenfeld. Auf die Kunde von Plettenbergs Vertrage mit Riga knüpfte er Verhandlungen mit Littauen und Rußland an, die aber am 22. Dez. 1525 durch seine Gefangennahme in seinem Schlosse Ronneburg ein jähes Ende fanden. 1529 ist er gestorben. Die Reformation war aber trotz allem noch folgenden Gezänke fest begründet.

Der noch von Plettenberg abgeschlossene Friede mit Rußland lief 1551 ab. Aus den darauf folgenden Kämpfen ging 1561 der letzte Herrmeister des Ordens, Gotthard Kettler, als erblicher Herzog von Kurland unter polnischer Lehnsoberhoheit hervor. Livland, außer Riga und außer dem von den Russen besetzten Teile, ward eine polnische Provinz und Riga eine freie Stadt des deutschen Reiches. 20 Jahre lang erkannte sie nur den römischen Kaiser deutscher Nation über sich an. Als aber auch Rußland am 15. Januar 1582 im Frieden von Sapolje alle von ihm noch besetzten livländischen Landesteile an Polen abgetreten hatte, und nachdem ihr schon am 14. Januar 1581 der polnische König Stefan Bathory im Vertrage zu Drohiczin die Unantastbarkeit des Augsburgischen Bekenntnisses verbürgt hatte, beugte sich auch die Stadt Riga unter Polens Herrschaft. Am 12. März 1582 zog Stefan in Riga ein, zwang aber bereits am 16. April den Rat, die Jakobikirche und einige Häuser für den katholischen Gottesdienst herzugeben. Auch auf dem Lande ging bald das Zurückreformiren los. In Wenden wurde ein neues katholisches Bistum errichtet. In Riga ließ sich ein Jesuitenkollegium nieder. Es erging die königliche Verfügung, daß niemand durch Strafandrohung oder Gewalt, oder öffentlichem wie heimlichen Zwang von der Annahme des katholischen Glaubens abgehalten werden dürfe. Was dahinter steckte, das ahnte man schon, und in der Bürgerschaft fing es an zu gähren. Als eine Verfügung erging, den gregorischen Kalender einzuführen, kam es zu offenem Aufstande.

Der Befehl, den verbesserten Kalender einzuführen, der nach damaligen Begriffen die Unterwerfung unter den eben erst abgeschüttelten, so unendlich gehaßten Papst in sich schloß, mußte vom Rate auf polnischen Antrieb wiederholt, zuletzt am 15. Nov. 1584 unter Androhung einer Geldstrafe von 10 000 Dukaten, ergehen. Die Weihnachtsfeier 1584 sollte

schon am 24. Dez. neuen Stiles abgehalten werden. Der Rat nebst den Predigern und einigem Anhange feierten auch so. Die gesamte übrige Bürgerschaft verbrachte aber den Tag wie jeden andern Werkeltag; aber am 24. Dez. alten Stiles drang man unter Anführung des Schulrektors Möller mit Gewalt in die geschlossenen Kirchen, zündete die Altarlichte an und sang geistliche Lieder. Am Tage darauf nahmen an einem von Möller für seine Schüler veranstalteten Gottesdienste auch eine große Menge Bürger Teil. Der Rektor sollte auch im Gespräch mit Oberpastor Neuner unehrerbietige Reden gegen den König geführt haben. Um alledem ließ ihn Bürgermeister Ecke, obgleich die andern Ratsherren anderer Meinung waren, am 2. Januar 1585 aufs Rathaus fordern und dort verhaften. Sowie das bekannt wurde, rottete sich die Menge zusammen, stürmte das Rathaus und befreite Möller. Vom Rathaus gings in immer anwachsendem Zuge zu andern Häusern, namentlich denen der unbeliebten Ratsherren Ecke und Welling, sowie zum Pastorate Neuners, dem man die Schuld an Möllers Verhaftung beimaß. Als man grade das Haus des verhaßten Stadtvogtes Tastius zu plündern anfing, trat der Menge der erst grade Ratsherr gewordene Franz Nyenstäd entgegen, drängte mit ein paar kräftigen Worten die Ruhestörer hinaus und befreite den halb tot geschlagenen Oberpastor Neuner aus ihren Klauen. Es lag soviel Zündstoff in der Luft, daß der Rat sich aller möglichen Anschläge versehen konnte. Zu Führern der Bürgerschaft hatte sich der Prokurator Martin Giese und der Aeltermann Hans zum Brincken aufgeworfen. Oettingk und mehrere andre Ratsglieder, die ein böses Gewissen hatten, entflohen aus der Stadt, aber an Tastius und Welling kühlte sich des Volkes Rache. Sie wurden unter der Beschuldigung, in dem Vertrage zu Drohiczin die Stadt verraten, Religion und Kirche den Polen überliefert zu haben, dem Gerichte übergeben, gefangen gesetzt, durch die Folter zu den entsprechenden Geständnissen gepreßt und von dem eingeschüchterten Reste des Rates zum Tode verurteilt. Tastius wurde am 27. Juni und Welling am 1. Juli 1586 etwa da, wo jetzt der Roland vor dem Rathause steht, geköpft. Als König Sigismund nach dem am 2. Dezember 1586 erfolgten Tode Stefans die Huldigung Rigas begehrte, verlangte die Bürgerschaft auf Gieses Rat zuerst die Bestätigung ihrer Privilegien und die Rückgabe der Jakobikirche. Als es darauf nochmals zu Unruhen kam, griff Polen handfest zu. Eine königliche Kommission zog Giese und Brincken vor ihre Schranken. Sie wurden zum Tode verurteilt und am 2. August 1589 auf derselben Stelle, wo 3 Jahre vorher auch die Häupter ihrer Gegner gefallen waren, mit dem Schwerte gerichtet. Damit kehrte einigermaßen wieder Friede ein. Die Kalenderunruhen waren zu Ende, der gregorische Kalender aber blieb bis 1621 gebräuchlich.

Die Zeiten, wo Riga zu Polen gehörte, rechnen zu den traurigsten der Stadt. Sie wurde am 16. September 1621 zwar durch die Besitzergreifung durch den Schwedenkönig Gustav Adolf davon erlöst, aber der alte Glanz und Wohlstand kehrten so bald nicht zurück. Die Nachbarn balgten sich um die Beute aus der Ordensnachlassenschaft noch immer weiter. Handel und Wandel lagen danieder, das verwüstete Land wagte keiner zu bebauen, und die zwar abgeschlagene, aber fürchterliche Belagerung durch den Zaren Alexei Michailowitsch im Jahre 1656 nahm die letzten Spuren des Wohlstandes dahin.

Aber die schwedische Zeit heilte dann auch viele Wunden. Schon 1621 schenkte Gustav Adolf der Stadt das Gebiet von Lemsal, das sie heute noch besitzt. Derselbe König gründete ihr auch ein Gymnasium. Karl 10. verlieh ihr 1658 als Lohn für die kraftvoll zurückgewiesene Belagerung das Amt Neuermühlen. Dies konnte sie freilich trotz energischer gerichtlicher Verteidigung nicht behaupten. 1651 wurde das noch heute blühende Evangelische Waisenhaus aus Mitteln freiwilliger Gaben gegründet, und gleichzeitig noch andere Stiftungen gemacht. Freilich blieb Riga auch nicht von Pest, Hungersnot und großen Feuersbrünsten verschont.

Nach heldenmütiger, neunmonatiger Verteidigung mußte 1710 die Stadt endlich dem siegreichen Peter dem Großen die Tore öffnen. Am 4. Juli schwedischen, 5. Juli russischen, 15. Juli gregorischen Stiles, eines Dienstags, zog der russische Feldmarschall Graf Scheremetjew in die ihm tags zuvor unter ehrenvollen Bedingungen übergebene Stadt ein und nahm am darauf folgenden Donnerstage für seinen Kriegsherrn, Peter den Großen, den Huldigungseid der Stadt entgegen. (Vergleiche Richters Kalender für Riga 1900, Seite 96.) Der Friede zu Nystad am 30. August 1721 drückte das völkerrechtliche Siegel unter diese Besitzergreifung.

Der Wohlstand der Rigischen Bürgerschaft hatte aber so schwer gelitten, daß er sich erst wieder nach Jahrzehnten langsam zu erholen begann. Soll doch die Belagerung 22 000 Menschenleben gekostet haben, und konnten doch die nächsten 17 Jahre, bis 1721 kein rechtes Vertrauen zu dauernden Zuständen aufkommen lassen, da es vorerst noch ungewiß blieb, ob Peter nicht seinen Verbündeten die Dünastadt werde herausgeben müssen.

Dann aber begann die von ihren Wällen, Gräben und Palissaden eingeengte Stadt sich wieder allmählich darüber hinweg auszudehnen, aufs neue entstanden weitläufige Vorstädte, aufs neue blühte Schiffahrt und Handel empor. Riga ist ja auch von ernsthaften Kriegsereignissen nicht mehr heimgesucht worden. Freilich wurde es 1812 insofern in Mitleidenschaft gezogen, als der durch die angebliche Annäherung des preußischen Yorkschen Korps aufgeregte Generalgouverneur von Essen den übereilten Befehl zum Niederbrennen der eigenen Vorstädte gab. Am 23. und 24. (11. und 12.) Juli 1812 gingen 4 Kirchen, 35 öffentliche und 705 private Baulichkeiten in Flammen auf. 1854, während des Krimkrieges, wurde nur Rigas Schiffahrt und Handel durch die von den Engländern verhängte Blockade empfindlich geschädigt.

Die 1858 unternommene Abtragung der Wälle gab der Stadt ungeahnten Raum zur Ausdehnung, und das Festungsglacis bedeckte sich schnell mit stattlichen Wohn- und Geschäftshäusern. Eine verbesserte Wasserleitung trat 28. (16.) Mai 1863 an die Stelle der aus der Mitte des vorigen Jahrhunderts stammenden primitiven und gesundheitsschädlichen Einrichtung. Das Grundwasser des neu eingerichteten Werkes am Kleinen Weißen See floß der Stadt zum ersten male am 8. Nov. (26. Okt.) 1904 zu. Gasbeleuchtung wurde 18. (6.) Aug. 1862 eingeführt, 14. (2.) Okt. desselben Jahres das baltische Polytechnikum eröffnet. Der erste elektrische Telegraf in Rußland verband seit November 1852 Riga mit Bolderaa an der Dünamündung. Die elektrische Telegrafenverbindung mit Dünaburg wurde 26. (14.) Juni 1855 eröffnet. Durch sie war Riga erst an das russische und Weltnetz angeschlossen. Nach Wenden und Dorpat telegrafirte man von Riga aus zum ersten male im Oktober 1863. Die Chaussee Riga-Neuermühlen (an Stelle des noch aus der frühen Ordenszeit stammenden Knüppeldammes) wurde 1837, bis Engelhardtshof 1847, von Hinzenberg nach Pleskau 1858, bis Wenden 1868 dem Verkehre übergeben. Der erste Spatenstich zur Riga-Dünaburger Bahn wurde 20. (8.) Mai

1856 durch den Generalgouverneur Fürsten Suworow getan. Am 24. (12.) September 1861 ward sie eröffnet. Die Strecke Riga-Mitau wurde 3. Dez. (21. Nov.) 1868, die Mühlgrabener Bahn 13. (1.) Juni 1872, die Bolderaaer 13. (1.) Januar 1873, die Bolderaa-Hafendamm Bahn 23. (11.) Dez. 1873, die Strandbahn 7. Juli (25. Juni) 1877 bis Majorenhof, 3. Okt. (21. Sept.) 1877 bis Tuckum, die Strecken Riga-Pleskau und Walk-Dorpat 3. August (22. Juli) 1889 eröffnet. Ueber die eiserne Brücke fuhr die erste Lokomotive am 27. (15.) Oktober 1872. Der erste und beinahe einzig gebliebene Omnibus holperte seit 20. (7.) März 1852 zwischen Rathaus und Großer Pumpe. Die erste Pferdebahn, Alexanderbrücke-Große Pumpe, lief am 3. Sept. (22. Aug.) 1882. Die erste elektrische Straßenbahn: Alexanderbrücke-Große Pumpe-Alexandertor lief am 23. (10.) Juli 1901. Der Lübecker Dampfer „Oskar" ließ 1829 den Rigensern zum ersten male das neu anbrechende Zeitalter der Dampfschiffahrt ahnen. Der erste Rigische Dampfer, die „Unity", begann 1844 zwischen der Stadt und dem Strande zu fahren. Der Dampferverkehr mit Hagensberg wurde 16. (4.) Mai 1854 von A. Bajen begonnen. Am 13. (1.) Juli 1884 nahm die Stadt diesen Verkehr in die Hände. Die erste Dynamo-elektrische Beleuchtung in Riga richtete sich die Müllersche Buchdruckerei ein. Sie war es auch, die zum ersten male mit Bogenlampen die Straße beleuchtete. Es geschah dies zur Krönungsfeier des Kaisers Alexander 3. am 27. (15.) Mai 1883. Die 2 Schuckertschen Bogenlampen hatten dessen hiesige Vertetrer, Richter u. Ko., zum Zwecke dieser festlichen Illumination hergegeben. Im Juli 1882 eröffnete die Bell-Telefon-Company eine Fernsprech-Schaltstelle an der Ecke der Kalk- und kleinen Münzstraße. Am 14. (1.) November 1901 übernahm die Rigaer Telefongesellschaft den Fernsprecherbetrieb, ohne den sich modernes Leben und Treiben nicht mehr denken ließe. Der Funkentelegraf auf Kundsingsholm wurde im November 1911 fertig. Der Eisbrecher „Peter der Große" kam im Februar 1912 in Riga an.

§ 11b. Kulturgeschichtliches.

Riga im neunzehnten Jahrhundert.

(Für das Rigasche Adreßbuch verfaßt von Joh. von Eckhardt.*)

1) 1812 — 1830.

Wie mehrfach nach schwerer Kriegszeit, so folgte auch auf das entbehrungsreiche, für Handel und Wandel Rigas fast vernichtende Kriegsjahr 1812 eine Periode des Aufschwunges, wie sie einst zur Zeit Wolter von Plettenbergs und später nach der Besitzergreifung Rigas durch die russische Regierung der alten Hansestadt beschieden worden war.

In der Franzosenzeit war Riga (dessen Bevölkerung 1812 nur 36 654 Einwohner betrug) verödet, seine Vorstädte hatte der unfähige und unglückliche General-Gouverneur von Essen in kopfloser Angst niederbrennen lassen, ihre Bewohner zum Teil zu obdachlosen Bettlern gemacht, der Handel der Stadt war durch die Kontinentalsperre und durch die auf sie folgenden Kriegsereignisse erst ins Stocken geraten, dann vernichtet worden, nachdem am Vorabende des großen Krieges einzelne Firmen durch gewagte Spekulationen ungeheure Gewinne erzielt hatten, so Herr Ehlert Nikolaus Pfab, der ein mit Flachs beladenes Schiff mitten durch die englisch-dänische Flotte nach England abfertigte, so die Firma Georg Wilhelm Schroeder, deren Kolonialgeschäft an der österreichischen Grenze brillante Geschäfte machte. Dann aber hatten nach und nach alle kaufmännischen Unternehmungen eingestellt werden müssen. Der Ausbruch der Feindseligkeiten zwischen dem vergötterten Kaiser Alexander I. und dem korsischen Eroberer hatten die Kassen und Archive der Behörden, wie die Familien begüterter Einwohner veranlaßt, die Mauern von Riga zu verlassen und aus der Festung zu flüchten, von der der Ingenieur-General von Witten bereits zu Zeiten der Kaiserin Katherina II. gemeint hatte, sie könne sich „nit 3 Dage" halten. So stob Alles auseinander, die jungen Männer Rigas nahmen Kriegsdienste (so z. B. der spätere Generalfeldmarschall Graf Rembert v. Berg-Sagnitz), die Familien aber flüchteten in die kleineren Städte Livlands, nach Pernau und Fellin oder Dorpat, aufs flache Land oder gar noch weiter auf die Insel Oesel. Zwar hatten dann die Schrecken des Krieges Riga nicht direkt betroffen, aber erst als der Nachfolger des unglücklichen General-Gouverneurs von Essen, der **Marquis Paulucci**, sein Regiment antrat und als Diplomat nicht weniger geschickt, wie als Administrator hervorragend, mit dem General York die Konvention von Tauroggen abschloß, und jede Gefahr für eine weitere Bedrohung der Stadt ausgeschlossen erschien, konnte zum Wiederaufbau der Vorstädte geschritten und an eine Wiederaufnahme der Handelstätigkeit gedacht werden, um dann nach Jahren emsiger, rastloser Arbeit die Stadt und ihren Handel neu emporblühen zu sehen. Des Festungsgürtels wagte man noch nicht die Stadt zu entledigen, die drei Vorstädte aber erstanden allmählich unter Mitarbeit des Obersten von Reinecke aus der Asche, wenn auch die Anlage massiver Bauten im Festungsrayon untersagt blieb, und ein breiter Festungsgürtel die Stadt von den Vorstädten und der Vorburg schied, so daß Alles, was dort geschah, oder außerhalb der Tore lag, für die eigentliche städtische Welt nicht in Betracht kam. Erst später, nachdem ein verdienter Schulmann — Dr. August Buchholtz — es gewagt hatte, seine Anstalt in die Vorstadt zu verlegen, als der Wöhrmannsche Park zum Mittelpunkte des geselligen Lebens der besser situierten Teile der Bevölkerung geworden war, als manche Privatschulen und schließlich für kurze Zeit das Gouvernements-Gymnasium während eines Umbaues in das Richtersche Haus in die vorstädtische Alexanderstraße übergesiedelt war — gewöhnte man sich daran, wenigstens die Petersburger Vorstadt als ebenbürtigen Stadtteil anzusehen. Die „über Düna" belegenen Vororte, die Mitausche oder gar erst die Moskauer Vorstadt galten dem Rigenser alten Schlages für abgelegene Ansiedlungen, deren Bewohner kaum mehr auf den Ehrentitel eines civis Rigensis Anspruch erheben durften. Wie in anderen, durch Feuersbrünste geschädigten Städten, so erhob sich auch in Riga die verbrannte Vorstadt nicht nur wie ein Phönix aus der Asche, sie konnte sogar — von manchen, die freie Bewegung hemmenden Hindernissen befreit — in verschönerter und vergrößerter Gestalt wieder erstehen. **Garlieb Merkel**, der vielgenannte Verfasser der „Letten", der eifrige Patriot und Franzosenfeind, der als Herausgeber des „Zuschauers" in Riga lebte, konnte daher in seinen „Darstellungen und Charakteristiken" mit Recht auf den Unterschied der Rigaer Zustände vor und nach dem Brande aufmerksam machen

*) Zusammengestellt unter Benutzung von Aufsätzen, die im „Rigaer Tageblatt" (1897), sowie in der „Baltischen Wochenschrift" erschienen, ferner von A. v. Tiedeböhls „Fürst Suworow" Band I. und von Hermarcks „Erinnerungen".

und die Verdienste des Monarchen rühmen, der nach langen Kriegswirren dem Weltteil, dem russischen Reiche und seiner treuen Stadt Riga einen langwährenden Frieden gesichert hatte. Das Gefühl des Dankes war allgemein, das Volk nannte Alexander I. „den Gesegneten“ und die Kaufmannschaft der Stadt errichtete ihm zu Ehren zwei monumentale Bauten: die Siegessäule auf dem Schloßplatze und die Alexanderpforte, die 1903, den Bedürfnissen des modernen Verkehrs Raum gebend, weiter vor die Stadt hinaus hat versetzt werden müssen. Hielt der Monarch durch dieses Tor seinen Einzug in die zweite Handelsstadt seines Reiches, so war des Jubels kein Ende.

Die Leitung der Stadt lag in den Händen des wortführenden Bürgermeisters Hans Schwartz, eines tätigen, energischen und unerschrockenen Mannes, der neben dem vortrefflichen General-Gouverneur Marquis Paulucci mit Ehren bestehen konnte, und als Jurist, wie als Chef der kommunalen Verwaltung gleich Hervorragendes leistete. Selbst kinderlos verbrachte er seine Mußestunden im Hause seines Bruders Adam Heinrich Schwartz, in dessen Hause die beiden berühmten Maler von Kügelgen und der als Komponist, wie als Sänger in Riga hoch geschätzte Dr. von Latrobe verkehrten.

Während die Handelsbeziehungen der Stadt nur langsam wieder angeknüpft werden konnten, und manche Jahre verstrichen, bis allmählich der frühere Wohlstand in die Häuser der begüterten Einwohner zurück zu kehren begann, erwachte die Begeisterung für die Kunst schneller, namentlich für das Stadttheater. In seinen ersten Anfängen reicht das Rigaer Theater bis 1711, wenn nicht bis ins Mittelalter zurück, wo bereits mehrfach Schüler dramatische Vorführungen veranstalteten. Als Peter der Große 1711 Riga passierte, gaben „hochdeutsche Komödianten“ auf dem Bischofsberge theatralische Vorstellungen. In den folgenden Jahren werden „ostpreußische Prinzipale“ erwähnt, deren Gesellschaften in Riga auf der Durchreise gastierten, seit 1768 in einem anständigen, wenn auch kleinen Lokale auf „dem Paradeplatz“. Als eigentlicher Begründer einer ständigen Bühne in Riga, als geistiger Vater unseres Stadttheaters ist der Geheimrat Baron Otto Hermann von Vietinghoff anzusehen, der sich 1772 an die Spitze des Theaterunternehmens stellte und 1782 in dem, von ihm in der Königsstraße erbauten Hause (wo sich jetzt die Gesellschaft „Musse“ befindet) das Stadttheater mit Lessings „Emilia Galotti“ eröffnete. Zu den bedeutendsten Bühnenkünstlern dieser Zeit gehörte Siegfried Gotthilf Eckardt, als Schauspieler Koch genannt, der von 1782—1788 (gemeinsam mit Meyrer) das Theater leitete. Dann führte Meyrer allein die Direktion bis 1809, wo sie der Schauspieler La Roche übernahm, bis — der unruhigen und stürmischen Kriegszeiten halber — 1811 der Musentempel ganz geschlossen werden mußte. Erst 1813 bildeten 24 opferwillige, der Kaufmannschaft Rigas angehörige, kunstliebende Männer dann wieder ein Komitee unter Dahl, Brandenburg und Smit, dem es gelang, 12 000, nach dem jetzigen Geldwerte etwa 30 000 Rubel zusammen zu schießen und das neuerstandene Stadttheater wieder auf seine frühere Höhe zu bringen. Nach Wiederbeginn der Vorstellungen hielt Carl Maria von Webers schönste Oper, der in Riga mit stürmischem Jubel begrüßte „Freischütz“ Alle zu heller Begeisterung hinreißend, seinen Einzug, während im Schauspiele neben Schiller und Göthe, auch Iffland und Kotzebue (den so mancher Rigenser persönlich gekannt hatte) zu den Lieblingen des Publikums gehörten. Weit mehr, als jetzt, stand das Theater im Mittelpunkte des gesammten öffentlichen und geselligen Lebens, weil das Publikum klein, aber gewählt war, das Logenhaus in der Königsstraße nur über eine sehr beschränkte Anzahl von Plätzen verfügte und die Sitten so einfach waren, daß die Frauen ihre Strickstrümpfe in den Kunsttempel mitnahmen, ihre emsige Arbeit nur dann unterbrechend, wenn sie bei hervorbrechender Rührung sich die Tränen mit dem Sacktuche oder gar mit dem Strickstrumpfe abtrocknen mußten. Gerührt zu sein gehörte damals zum guten Ton, niemand schämte sich der „Wonne der Tränen“, und geweint wurde viel, nicht nur im Theater, sondern auch über den sentimentalen Romanen, bei den gefühlsseligen Liebesgeschichten und bei den Freundschaftsergüssen der guten alten Zeit.

Des wieder eröffneten Theaters Direktion wurde dem Regisseur Feddersen übertragen, der zwar für ein glänzendes Repertoire sorgte, aber kein wirtschaftlich beanlagter Mann war und bald die Theaterleitung Fräulein Herbst überließ, dem Lieblinge des Rigaer Publikums, besonders als Darstellerin der Heldinnen Müllnerscher und Körnerscher Dramen. Die von 1817 ab ziemlich rasch wechselnden Direktoren hier aufzuzählen, haben wir keine Veranlassung, wesentlicher war der Umstand, daß immer wieder Reservefonds für das Theater gebildet werden mußten, um deren Beschaffung sich Freunde des Theaters, vor allen J. Brandenburg und Herr v. Cube verdient machen. Namentlich drückten die Zeiten der Landestrauer (so 1825 nach dem Tode Kaiser Alexanders I., 1827 nach dem Tode der Kaiserin Maria Feodorowna) das Theater schwer darnieder, so daß es nur der Reservefonds vor gänzlicher Auflösung schützte, während der in jeder Beziehung groß denkende General-Gouverneur Marquis Paulucci Subskriptionen und Soireen zum Besten des Bühnenpersonals veranstalten ließ. Dieser, bei aller Selbstherrlichkeit und Schärfe ebenso bedeutende wie geistig begabte Mann stand Jahrzehnte hindurch an der Spitze und im Mittelpunkte des geistigen und geselligen Lebens der Stadt, umgeben von einer Schar tüchtiger und tatkräftiger Männer, wie Herr v. Doppelmaier, der einst die geheime Korrespondenz mit General York geführt und später als Bankdirektor eine große Rolle gespielt hatte. Ferner Oberst Ekesparre, der erste Adjutant des Marquis, der Kanzleidirektor und spätere Zivilgouverneur Baron Georg Foelckersahm, der Polizeimeister Wakulski u. a. — Mit dem Generalsuperintendenten Karl Gottlob Sonntag verbanden den Marquis die Bande aufrichtiger Achtung; er, wie das ganze Land, verehrten diesen humanen und liberalen Seelenhirten, der, mit anderen edlen Männern, wie Landrat Graf Mellin, dem Bauernfreunde, mit dem hochgeachteten Armenarzt Dr. Huhn, mit dem als Mensch, Schriftsteller und Kanzelredner gleich geschätzten Oberpastor Grave und den Gebrüdern Schwartz zusammenwirkend, diesem Zeitalter den Stempel edler Menschenfreundlichkeit verlieh.

Dr. Garlieb Merkel, einst der Jugendfreund Sonntags, dann aber in Deutschland als Publizist tätig und als Lettenfreund bekannt, war durch seine kritischen Ausfälle gegen Göthe, durch seine herbe, alles kritisch zersetzende Gemütsart in Riga mehr gefürchtet als beliebt, gehörte jedoch als der einzige baltische Journalist und als Leiter des vom Stadtbuchdrucker Haecker herausgegebenen Journals „Der Zuschauer“ zu den bedeutendsten Männern Alt-Rigas, wenn er sich auch mehr und mehr zurückzog und auf seinem Gute Depkinshof lebte. Aus einem Verehrer war er längst ein Feind Kotzebues geworden, der als einflußreichster Theaterdichter seiner Zeit

auch das Repertoire der Rigaer Bühne beherrschte und seinen ehemaligen Freund in einem satirischen Lustspiel („Herr Gottlieb Mark, der Kritikus und Rezensent") arg durchgehechelt hatte.

So fehlte es in jener Zeit in Riga weder an würdigen Männern, die in humanen und geistig anregenden Bestrebungen auf ihre Mitbürger einwirkten, noch an Freunden der dramatischen Kunst und der Musik, welche in vielen Familien eifrig gepflegt ward; weit weniger Verständnis hatte man jedoch für die Anregungen, die, vom alten Turnvater Jahn ausgehend, an die Ufer der Düna gelangten und hier um die Person des Rigaer Turnmeisters Franz („im Paninschen Hause vis-à-vis der Kaufstraße für 10 Rubel pro Teilnehmer") einige Turner und Schwimmer gruppierte. Der Sport war damals noch nicht erfunden, wer Bewegung liebte, begab sich auf die Jagd, ritt ab und zu spazieren und lief im Winter Schlittschuh — Vereinsveranstaltungen sportlicher Art waren und blieben noch lange Zeit hindurch gänzlich unbekannt.

Hingegen fand die Dichtkunst in Riga eifrige Pflege, gehörte unsere Stadt doch zu den wenigen, in denen sich später ein eigener Dichterverein bilden konnte. Zu den angesehensten Männern und Dichtern jener Zeit gehörte der Bankdirektor Harald v. Brakel, dessen gastliches Haus zu den geistigen Zentren anregender Geselligkeit gehörte. Unter den Pastoren und Lehrern gab es so manchen „Bruder im Apoll", so z. B. den alten Oberlehrer Heinrich Carl Laurenty, der, „so oft Kaiser Alexander nach Riga kam, ihn mit einem Gedichte an der Alexanderpforte erwartete: wehenden Haares, mit einem historisch gewordenen, alten Frack bekleidet, stand er da — eine wahre Jammergestalt. Der Kaiser tolerierte diesen ehrlich gemeinten, von ganz Riga geteilten Enthusiasmus, und Laurenty ließ es sich nicht nehmen, den Monarchen immer wieder in lateinischen und deutschen Oden als „amor et deliciae generis humani" zu feiern — eine Treue, die dadurch belohnt wurde, daß der Kaiser schließlich die Patenschaft eines dem beglückten Dichter geborenen Sohnes übernahm" — wie es in einem alten Gedenkblatte heißt.

Reich an Segnungen des Friedens und an patriarchalisch stillen Freuden bürgerlichen Glückes verflossen die Jahre, in denen Marquis Paulucci (l'homme le plus intelligent que j'aie jamais connu", wie ihn selbst sein politischer Gegner, der Landrat R. J. L. v. Samson charakterisierte) an der Spitze der Verwaltung stand und in Riga die maßgebende Person war, wenn er auch weder das Russische noch das Deutsche je erlernt hatte, und ein Rigaer Kaufmann von ihm sagen konnte „Er spricht eine Sprache, was ich nicht gewachsen bin". Umso ärmer aber war diese Zeit des äußeren und inneren Friedens an historischen Ereignissen, unter denen nur die Aufhebung der Leibeigenschaft in Estland (1817), in Kurland (1817) und in Livland-Oesel (1818), sowie der Erlaß eines neuen Statuts für die Universität Dorpat (1820) und die Begründung der Lehr- und Erziehungsanstalt zu Birkenruhe (1825) durch Albert Hollander besonders bemerkenswert für die Landesgeschichte waren, wenn sie auch Riga nicht direkt berührten.

Inmitten dieser Stille des öffentlichen Lebens konnte ein neu begründetes Preßorgan, die „Rigasche Zeitung" (zuerst im Steffenhagenschen Verlage) sich durch Theaterkritiken und literärisch-ästhetische Abhandlungen die Gunst des Publikums erwerben, namentlich durch Theaterkritiken, die bisweilen von Geistlichen (wie z. B. Oberpastor Grave, der zugleich auch Lehrer der deutschen Sprache und Zensor war) geschrieben waren, die eben nach damaligen Begriffen dem Theater, als einer Bildungsanstalt, sympathisch gegenüber standen. Wie Grave, so entwickelten auch andere Männer jener Zeit eine erstaunliche Vielseitigkeit bei unermüdlicher Arbeitskraft, so vor Allem der bereits mehrfach erwähnte, unvergeßliche Generalsuperintendent Sonntag, der als Theologe, praktischer Seelsorger, Historiker und Schulmann gleich hervorragend wirkte, die literärisch-praktische Bürgerverbindung, eine der segensreichsten Unternehmungen Alt-Rigas ins Leben rief, Vorlesungen zum Besten des Frauenvereins hielt und die Seele aller höheren Geselligkeit war, bis er 1827, auf der Höhe des Lebens stehend, vom Tode abgerufen ward, betrauert von Stadt und Land, wo er der höchsten Verehrung genoß. Bald nach dem Hinscheiden dieses seltenen Mannes verschwinden auch seine Freunde und Zeitgenossen aus dem öffentlichen Leben Rigas, und als am 5. Januar 1830 Marquis Paulucci seines Amtes enthoben und durch den Kurator Baron Pahlen ersetzt wurde, ging eine Zeit zu Ende, die zu den segensreichsten Abschnitten unserer städtischen Geschichte gehört hat. Die Einwohnerzahl Rigas war auf etwa 50 000 Bewohner gestiegen.

2) 1830 — 1848.

Bevor nach Errichtung eines griechisch-orthodoxen Erzbistums in Riga das Zeitalter unheilvoller Bauer- und Agrarbewegungen, sowie der folgenschweren Konversionen unserer Landbevölkerung begann, nahm in Riga das Leben seinen althergebrachten Verlauf. Wer von der Landseite her die maueruмwallte Stadt betreten wollte, mußte erst einmal vor der Alexanderpforte Halt machen und seinen Wagen von einem Accisebeamten einer Visitation unterziehen lassen. Die Passage über die Stadtgrabenbrücke, wo eine endlose Reihe landscher Fuhren langsamer Abfertigung harrte, verursachte einen zweiten lästigen Aufenthalt, an dem äußeren und darauf an dem inneren Tore der Sandpforte imponirten mit dem Raupenhelme geschmückte, heftig durch einander schreiende städtische Polizeisoldaten dem friedlichen Reisenden, der zufrieden war, wenn er endlich, nach Ueberwindung all dieser Hindernisse am Pulverturme vorüber in die innere Stadt einbiegen konnte. Noch bestand die alte Ratsordnung zu Recht, noch wurde vom Balkone des Rathauses die Bursprake alljährlich verlesen und die Wahl neuer Ratsherren feierlich verkündet. Das geografische Gebiet der Stadt zerfiel in die eigentliche Stadt, die Vorstädte und das Patrimonialgebiet. Hatte man sich im „Ratsstalle" Pferde besorgt, so war höhere Vorspanngebühr zu bezahlen, wenn man die Bannmeile zu überschreiten gedachte. Den geselligen Bedürfnissen genügte die alte, vornehme Musse, wo sich die Herren, und zu Bällen oder Maskeraden auch die Familien des Adels und des höheren Bürgerstandes versammelten, ferner die Ressource, wo die Kaufmannschaft gerne ihr „Partiechen" machte, und die Euphonie, wo es besonders fidel und gemütlich herzugehen pflegte. Auf Anregung des Gesangvereines „Liedertafel" konnte das Erste Rigaer Musikfest (1836) mit der solennen Vorführung der Schöpfung von Haydn gefeiert werden — ein Fest, wie es hier noch nie dagewesen war und nicht so bald wiederkommen sollte. In regelmäßiger althergebrachter Weise unterbrachen sonst nur die, meist im Familienkreise gefeierten, alljährlich wiederkehrenden Kirchenfeste das alltägliche Leben. Im Winter zogen die „Weihnachtskinder" von Haus zu Haus, vielleicht auch zu Fastnacht, wo auch ernstere Leute allerhand Mummenschanz nicht verschmähten; im Sommer zog man aufs Höfchen am Weidendamm oder an die Ufer des Stint- und Jägelsees, mitunter auch „Ueberdüna", wohin man sich begab, wenn man so recht „im Grünen" leben wollte. Krautabend, der Johannistag und die drei Hungerkummer waren Festtage, an denen sich alle

Klassen der Bevölkerung mehr oder weniger lebhaft beteiligten, sonst gab es Feiertage nur in beschränkter Anzahl, wenn auch die „Namenstage" der Familienglieder nicht vergessen wurden und das „Wiegenfest" des Vaters oder der Mutter durch ein Familienmahl gefeiert wurden, wobei man im häuslichen Kreise gedichtete Tafellieder sang und am Abend Charaden stellte oder ein kleines Theaterstück zur Aufführung brachte. Hier und da wurde auch der Jugend ein Tänzchen spendirt; gewöhnlich richtete man es dabei so ein, daß spätestens um 11 Uhr alles ein Ende nahm.

In die Zeit, als diese ausschließlich familienhafte Lebensgestaltung sich allmählich zu erweitern begann, mag auch die „Entdeckung" des Dubbelnschen Strandes fallen, wohin der erste Rigaer Lustdampfer „Unity" seine Fahrten begann, später abgelöst durch die „Undine", die sich von den 50 er Jahren ab besonderer Beliebtheit erfreute und sich in der Erinnerung der ältesten Rigenser lange erhielt, nachdem die Anlegestelle der Stranddampfer den Namen „Undinensteg" bekommen hatte. Dubbeln und Bilderlingshof wurden nach und nach die von den Rigensern mit Vorliebe aufgesuchten Strandorte; die Tanzgesellschaften und der Blumenball in Dubbeln aber waren vielleicht die ersten Veranstaltungen dieser Art, die keinen streng-exklusiven Familien- oder Vereinscharakter trugen.

Für die Pflege der Kunst in Riga war dieser Zeitraum besonders ausgezeichnet durch den Besuch hervorragender Bühnenkünstler und Konzertvirtuosen, die das Feuer der Begeisterung in den Herzen der hier stets vertreten gewesenen Enthusiasten auflodern ließen. Berühmtheiten, wie einst Eckardt, gen. Koch und später Lenz, gen. Kühn (ein geborener Livländer, der sich nach ruhmreicher Bühnenlaufbahn 1845 nach Riga zurückgezogen hatte, wo er auch ab und zu als Rezitator auftrat), ferner Richard Wagner (von 1837 bis 1839 Rigascher Kapellmeister) und Konradin Kreutzer (1848—49) hatten hier dauernd ihren Aufenthalt genommen, Emil Devrient, Bogumil Davison, Sabine Heinefetter, Wilhelmine Schroeder-Devrient, ferner die Konzertvirtuosen Thalberg und Lißt hier wiederholt glänzende Gastspiele absolviert oder Konzerte gegeben. Niemand aber war an den Ufern der Düna so heimisch und populär geworden, wie der als Direktor, Dichter und Schauspieler gleich beliebte Baron Carl v. Holtei, von dem diejenigen, die ihn persönlich kannten, sagen konnten: „er sei mehr wert gewesen, wie die Summe seiner Leistungen". Von so angesehenen Familien, wie der des Oberpastors Grave und des Bankdirektors H. von Brackel auf das Freundschaftlichste aufgenommen, ist Holtei wohl derjenige Theaterdirektor gewesen, der seinem Publikum und dem inneren Gemütsleben unserer Vorfahren am meisten ans Herz gewachsen war und zugleich durch einige seiner dramatischen Dichtungen (wie Lorbeerbaum und Bettelstab, Leonore, die Wiener in Berlin u. a.) am unmittelbarsten auf die Rigenser der 30 er Jahre einwirkte, bis die Schöpfungen der jungdeutschen Schule, die Dramen Gutzkows und Laubes, etwas später Halms „Sohn der Wildnis" und „Griseldis", endlich Raimunds Zauberpossen das Repertoire beherrschten.

Nach Holteis Uebersiedlung nach Deutschland trat unter Direktor Hoffmanns Leitung mehr die Oper in den Vordergrund und Meyerbeer, Auber, Donizetti, Bellini wurden neben Mozart, Weber, Spohr und Marschner die veliebtesten Tonschöpfer ihrer Zeit und Rigas, wo schließlich Meyerbeers Gnadenarie aus „Robert der Teufel" ebenso populär wurde, wie in den 20 er Jahren Webers „Wir winden dir den Jungfernkranz", das jeder Straßenjunge zu pfeifen verstand.

Fragt man, weshalb in den ersten vier Jahrzehnten des neunzehnten Jahrhunderts die Teilnahme am Theater, das Interesse für die dramatische Kunst und ihre Vertreter das öffentliche und gesellige Leben Rigas fast ausschließlich beherrschte, so läßt sich das unschwer dadurch erklären, daß die Lautlosigkeit, die Ruhe des Kirchhofs zur Zeit Kaiser Nikolais I. in Stadt und Land herrschte, und von einem öffentlichen Leben weder in Riga noch in Rußland die Rede sein konnte und sein durfte. Eine niederdrückende, schwere Zeit begann auf Livland zu lasten und die stille Zufriedenheit, die fidele Sorglosigkeit und die harmlose Fröhlichkeit zu bedrohen, welch letztere in der humoristischen Gesellschaft, die bald „Gambrinus-Club" bald „Hof" genannt wurde, ihr Wesen trieb und die Bürger Alt-Rigas mit allerlei Kurzweil unterhielt.

Auf die Ereignisse der Landesgeschichte hier näher einzugehen, ist nicht die Aufgabe dieser Schilderungen, wir erinnern daher nur kurz daran, daß nur ganz zu Anfang dieses Zeitraums human gesinnte Männer an der Spitze der Administration standen, und daß durch Begründung der lettischen Zeitung „Latweeschu Awises" (1832), der Wochenschrift „Das Inland" (1836) und der „Mitteilungen für die ev.-luth. Kirche Rußlands" (1838) die baltische Presse eine Bereicherung erfuhr, daß besondere Gesetze für die evang.-lutherische Kirche erlassen, die Redaktion des baltischen Provinzialgesetzbuches zu Ende geführt, endlich das Güterbesitzrecht mehr und mehr auf den Adel beschränkt wurde. An neu entstandenen Institutionen sind noch zu erwähnen: die „Gesellschaft für Geschichte und Alterthumskunde der Ostseeprovinzen" (1833) und das Kurländische Volksschullehrerseminar zu Irmlau (1842). Mehr als diese Ereignisse berührten und erregten die Bevölkerung Rigas die Bekehrungen des lutherischen Landvolks, das in hellen Haufen zur Orthodoxie übertrat und in der Stadt erschien, um vom Erzbischof die Erfüllung verschiedener Versprechungen zu fordern, ferner das Erscheinen der von Staatsrat Chanykow und Baron Stackelberg geleiteten Kommission, die zu einer Revision in Riga eintraf und ein umfassendes Spionirsystem organisierte, um gegen die städtische Verwaltung Krieg zu führen, wobei der Bürgermeister Timm auf die Seite der Gegner seiner Vaterstadt trat. Seit 1845 war General Golowin General-Gouverneur, und damit war eine Zeit schwerster Bedrückungen angebrochen, nachdem bereits zwei Jahre früher die beliebtesten Professoren der Dorpater Universität Dr. W. Ulmann, Bunge und der Rektor Volckmann ihrer Aemter entsetzt worden waren. Als am 1. Januar 1848 Fürst A. A. Suworow zum General-Gouverneur ernannt wurde, begann für Riga, das nunmehr 58 650 Bewohner zählte, eine neue Aera.

3) 1848 — 1861.

Der Grundsatz des Fürsten Suworow „die Dinge nicht von oben zu reformieren, sondern die Initiative den Provinzen selbst zu überlassen, nur Hemmnisse zu beseitigen, anzuregen, zu überwachen, zu fördern und zu vertreten" — war der Grund, daß seine Verwaltung die Lage der ihm unterstellten Provinzen so glänzend verbesserte und so günstig gestaltete, wie nie zuvor und nachdem. Daß nach solchen, allseitig anerkannten Ergebnissen dieses Prinzip späterhin wieder aufgegeben und in das Gegenteil verkehrt werden konnte — ist geradezu unbegreiflich und dürfte den Historikern der Zukunft als ein fast unlösbares Rätsel erscheinen. Hat doch Suworow den unwiderleglichen Beweis dafür geführt, daß in den Ostseeprovinzen von der Regierung nur dann günstige Erfolge erzielt werden können, „wenn ein wesentlich anderes

Verwaltungsprinzip als das bisher für das übrige Reich adoptierte in Anwendung gebracht wird", wie der Verfasser des Buches „Fürst A. Suworow" treffend bemerkt.

Wenige Wochen nach seiner Ankunft in Riga (18. März 1848) hatte der Fürst sich die Herzen der Bewohner erobert, ebenso sehr durch seine leutselige, hinreißend liebenswürdige Persönlichkeit, als durch die Festigkeit, mit der er bei seinem Amtsantritt das Projekt der Stackelberg-Chanykowschen Kommission zurückwies, die Riga eine neue Munizipalverfassung auf, für unsere Verhältnisse gänzlich ungeeigneter demokratischer Basis aufoktroyiren wollte. — Sonderbar genug mag die alte deutsche Stadt in ihrer äußerlichen, wie innerlichen Gestaltung den russischen Fürsten angemutet haben, trug sie doch damals noch ein eigenartig mittelalterliches Gepräge. Die Börse wurde, nach wie vor, in den unteren Räumen des Rathauses abgehalten, die Versammlungen der Gilden in den engen verfallenen Häusern dieser Körperschaften, das damalige Ritterhaus war ein schlichter, von allen Seiten durch Packhäuser des Zollamtes eingesperrter Bau. Die vorstädtischen Gemeinden begnügten sich mit zwei hölzernen Kirchen (Jesus- und Gertrudkirche), „Ueberdüna" hatte gar kein lutherisches Gotteshaus — kurz, Riga glich, trotz seiner 50 000 Einwohner mehr einer Klein- als einer Mittelstadt, auch in seiner inneren Lebensgestaltung, die den Stempel des gemütlichen, aber beengten Familienlebens trug. Die Menschen aber, die an der Spitze des Rigaer bürgerlichen Lebens standen, waren anders beschaffen, als ihre Vorgänger. Unter den Predigern ragten der geistreiche, originelle Oberpastor Dr. C. A. Berkholz, der milde spätere Superintendent und Bischof Dr. Poelchau (der in den 50er Jahren den „Gesangbuchstreit" beilegte), endlich der spätere Bischof Dr. C. C. Ulmann hervor, der aus Dorpat verwiesen, in Riga lebte und hier die „Mitteilungen und Nachrichten für die evangelische Kirche Rußlands" herausgab.

In der Presse übte der Theaterkritiker der „Rigaschen Zeitung" Carl Alt den größten Einfluß, die Feuilletonbeilage dieses Blattes mit geistvollen Aufsätzen ausstattend, auch als Mitarbeiter des Livländischen Kalenders tätig, der im Verlage der Müllerschen Buchdruckerei erschien und nur einen Konkurrenten, den Rigaschen Kalender des Häckerschen Verlages hatte. Außer der maßgebenden „Rigaschen Zeitung" gab es noch die „Stadtblätter" und ein „Amtsblatt" (die spätere Gouvernementszeitung). Der bekannteste Rigasche Dichter jener Zeit war Friedrich von Rieckhoff. Malerei und Skulptur hatten in Riga keine dort ansäßigen Vertreter, die beiden Maler W. Timm und August Poorten lebten in der Ferne. Die erste Gemäldeausstellung wurde zu Anfang der 50er Jahre in den Räumen des Schlosses veranstaltet. Lebhafter gestaltete sich das musikalische Leben der Stadt, da der Musikdirektor Fr. Löbmann zahlreiche Konzerte, der Konzertmeister Weller Quartettmatinéen veranstalteten, und tüchtige Violinspieler, wie Lotze und Lutzau, sowie der Cellist Marcus am Ort lebten, und in den hochmusikalischen Familien Zigra und Bornhaupt genußreiche Musikabende stattfanden.

Das gesellige Leben nahm dadurch einen besonderen Aufschwung, daß der außerordentlich populäre Generalgouverneur zu allen Kreisen der Stadt in persönliche Beziehungen freundlichster Art trat, an ihren Freuden und Leiden Teil nahm und sich mit Personen umgab, die das öffentliche Vertrauen besaßen. Man braucht nur an Männer zu denken wie: Ferdinand Walter (später Generalsuperintendent von Livland), August v. Oettingen (später Zivilgouverneur, dann Stadthaupt von Riga), Otto Müller (Ratsherr und darauf Bürgermeister von Riga), Hamilkar v. Foelckersahm (Landmarschall und Reformator der livländischen Agrarverhältnisse), v. Gerngroß (später Ministergehilfe), A. v. Tideböhl (Chef der Kanzlei des Generalgouverneurs, später in die Kaiserliche Kanzlei nach St. Petersburg berufen), Walujew (später Minister des Innern), Baron Fircks (als Schriftsteller unter dem Pseudonym Schedo-Ferotti bekannt) — um sich dessen bewußt zu werden, wie groß die Zahl der hervorragenden Männer der Rigaer Gesellschaft damals war, zu denen der Fürst in mehr oder minder freundschaftlichen Beziehungen stand, und deren Mitarbeit es zu danken war, daß unsere Stadt einen bisher ungeahnten Aufschwung nahm. Außer diesen Männern werden späterhin noch manche andere zu erwähnen sein, die nach den schweren Zeiten des Krimkrieges diese segensreiche Aufgabe weiter führten. Des besonderen Vertrauens von Suworow erfreute sich auch der charaktervolle Aeltermann Großer Gilde Lemcke.

Das gesellschaftliche Leben konzentrierte sich in den gastlichen Häusern des Kommandanten Baron Wrangel, des Staatsrats von Jung-Stilling, der Ratsherren Stephany und Kriegsmann, der Familien Fenger, v. Stresow, Brandt u. a. Diese häusliche Geselligkeit erstreckte sich auf weitere Kreise, als in den 20er Jahren und vereinigte in anregendem Beisammensein und fröhlichem Lebensgenuß fast alle maßgebenden Personen des öffentlichen Lebens, ohne daß hierbei übermäßiger Luxus entwickelt wurde.

Auf die Gefahr hin, durch eine lange Liste von Namen zu ermüden, müssen hier dennoch diejenigen Männer genannt werden, die in den 50er Jahren in verschiedenen Berufszweigen so hervorragende Stellungen einnahmen, daß sie bis heute unvergessen sind; so unter den Aerzten: J. C. Schwartz („ohne dessen Beirat kein notabler Rigenser ruhig sterben konnte"), W. Bornhaupt und der Medizinal-Inspektor Irmer. Im Schulwesen verdienen dankbarer Erwähnung Dr. Napiersky, der ausgezeichnete Erforscher provinzieller Geschichte, Direktor Krannhals (Gouvernements-Schulendirektor), die Oberlehrer Deeters und Kühn, die Schulvorsteher Bornhaupt, Buchholtz, N. Asmuß, C. Schirren (Begründer der später von E. Molien übernommenen Schule, später Professor zu Dorpat, dann zu Kiel, Verfasser „der livländischen Antwort") u. a. m.

Dank dem Umstande, daß ein so pflichttreuer, humaner und genialer Administrator, wie Fürst Suworow, mit weitgehenden Vollmachten versehen, an der Spitze der Provinzialregierung stand und hervorragende Vertreter des Adels und der Rigaer Bürgerschaft zu seinen Mitarbeitern herangezogen hatte, konnte die Stadt Riga zwei schwere Schicksalsfügungen über sich ergehen lassen und dennoch zu dem Aufschwunge gelangen, der in so glänzender Weise die Lebenskraft und Schaffensfreudigkeit deutschen Bürgersinnes bewies: Gleich bei seinem Amtsantritte hatte Fürst Suworow Gelegenheit, seine Energie zu bewähren, da es galt, die Cholera zu bekämpfen, auf deren Erscheinen man sich vorbereitet hatte, indem bereits 1847 Vorbeugungsmaßregeln getroffen und Lazarette für etwa 700 Kranke in Stand gesetzt worden waren. Am 19. Juni 1848 erfolgten die ersten Erkrankungs- und Todesfälle und der Fürst bot alles auf, um einerseits Erkrankungen vorzubeugen, andrerseits in aufopferndster Weise die Verpflegung und Heilung der Kranken persönlich zu überwachen. Dennoch griff die Epidemie rasch um sich: außer den Militärärzten waren 43 Aerzte und 15 Studenten in den Rigaschen Hospi-

tälern tätig, die Stadt verausgabte 29 422 Rubel für die Krankenhäuser; von 6990 im Jahre 1848 Erkrankten starben 2229 Personen — die Energie des Fürsten Suworow, der überall furchtlos helfend und anordnend erschien, hielt jenen Geist moralischer Schwäche fern, der sonst als verderbenbringende Panik der Bevölkerung, von einer Epidemie heimgesuchter Städte besonders verhängnisvoll zu werden pflegt.

Am 20. Oktober 1853 verkündete ein Manifest des Kaisers Nikolai I. den Ausbruch der Feindseligkeiten mit der Türkei und den Westmächten, bald darauf ward Livland in den Kriegszustand erklärt. Wiederum wußte Fürst Suworow die erregten und zaghaften Gemüter zu beruhigen: die Dünamündung wurde durch Balkenwerk mit eisernen Klammern, die Aamündung durch versenkte Steinkasten gesperrt, beide wurden durch armierte Batterien verteidigungsfähig gemacht und sowohl die Festung Riga, wie die Zitadelle in Stand gesetzt und mit Geschützen versehen, ja, sogar eine Kanonenboot-Ruderflotille ausgerüstet, für die der livländische Adel 66 000 Rubel, und die Rigasche Stadtgemeinde 25 000 Rubel spendete. Auch sonst erklärten sich die Bürger der Stadt bereit, an deren Verteidigung Teil zu nehmen, sowohl die uniformierte, als die nicht uniformierte Stadtbürgerwache, die zu der Bedienung der Geschütze vereinigten Ligger, Hanfbinder und Messer, die zur Aufrechterhaltung der Ordnung gebildete Bürger-Sicherheitswache, und die besondere vorstädtische Brandwache, — Alle waren der Verwendung gewärtig. Viele öffentliche und private Institutionen spendeten erhebliche Summen zu Kriegszwecken und 600 Bauern arbeiteten 35 Tage daran, die Kobronschanze kriegsmäßig wieder herzustellen.

Diesen Vorbereitungen war es wohl zu danken, daß die englische Flotte sich darauf beschränkte, mit den Uferbatterien Schüsse zu wechseln und einige Holzböte zu verfolgen, sonst wurde Riga vom Kriege nicht direkt in Mitleidenschaft gezogen, litt jedoch auf das Schwerste durch die Lahmlegung der Ostseeschiffahrt und damit auch seines gesammten Handels. Zwar wurden Versuche gemacht, durch Begründung von Kontoren in Georgenburg und Tauroggen an der preußischen Grenze den Handel über Binnenwege nach Königsberg zu leiten, doch hemmte der Mangel an Schienenwegen, und die Schwierigkeit, solche Waren, wie Flachs, Hanf oder Holz über halb zerstörte Chausseen auf große Entfernungen zu transportieren, alle in dieser Beziehung gemachten Versuche.

Grenzenlose Freude erfüllte daher mit dem gesammten Reiche auch die Stadt Riga, als sich die Kunde von dem Abschluß des Pariser Friedens und von der Reformtätigkeit verbreitete, mit der die Regierung Kaiser Alexanders II. so vielversprechend begann. In wenigen Jahren veränderte sich die Physiognomie der Stadt bis zur Unkenntlichkeit. Namentlich die Beseitigung der Festungswälle gab das Signal zu einer Neugestaltung Rigas, die man fast eine Wiedergeburt nennen könnte.

Bevor wir diese großen Neubauten der 50 er und 60 er Jahre namhaft machen, werfen wir noch einmal einen Blick auf das alte wallumschlossene Riga, das bis dahin nur zwei Druckereien zählte: die Müllersche Kronsbuchdruckerei und die Häckersche Stadtbuchdruckerei. Die drei Buchhandlungen von N. Kymmel, J. F. Deubner und E. Götschel hatten zu Beginn der Suworowschen Aera eine sehr schwere Zeit zu überstehen, wurden sie doch plötzlich (am 27. August 1849) geschlossen und versiegelt, weil in einer Petersburger Buchhandlung verbotene Bücher gefunden worden waren. Trotz aller Proteste, ja trotz der Intervention und Fürsprache des Fürsten Suworow, trotz dem, daß in Riga nur eine verschwindend geringe Anzahl von der Zensur nicht zugelassener Bücher gefunden werden konnte, blieb diese Maßregel bis zum 24. Dezember 1849 in Kraft. Dann wurde sie aufgehoben, jedoch verfügt: die Buchhändler persönlich einem Hausarrest zu unterwerfen — bis zu der endgültigen gerichtlichen Senatsentscheidung dieser Sache — diese erfolgte jedoch erst 25 Monate später, während im Februar 1852 die Buchhändler von der Haft befreit wurden. Außer den drei Buchhandlungen gab es um jene Zeit noch ein Antiquariat und zwei größere Leihbibliotheken (Müller am Petri-Friedhof und Zimmermann an der Königsstraße). Für Reisende mit größeren Ansprüchen kamen nur zwei Gasthöfe in Betracht: „Stadt London" und „Hotel St. Petersburg". Bescheideneren Ansprüchen genügten die vorstädtischen Gasthäuser „Frankfurt am Main" und „Goldener Adler". Gutes Essen und ein gutes Glas Wein fand man im Sackenselsschen Weinhause oder bei Pfefferkorn in der Kalkstraße, seit den 50 er Jahren auch in der Konditorei von Caviezel, die immer noch diesen Namen führte, obgleich der alte, reichgewordene Konditor dieses Namens sich bereits 1845 in die Schweiz zurückgezogen hatte, „um dort wie ein kurischer Baron zu leben." — Als Sommerlokale genügten die beiden Pavillons des Wöhrmannschen Parkes, der Kaiserliche Garten wurde als entlegener Ort angesehen, und daher nur ausnahmsweise besucht, denn Omnibusse oder andere öffentliche Fahrgelegenheiten fehlten noch gänzlich. Als daher die Bajenschen Dampfböte den Verkehr mit dem anderen Ufer der Düna zu vermitteln begannen, erregte das nicht nur ungeheures Aufsehen, sondern das zünftig organisierte löbl. Uebersetzer-Amt fühlte sich in seinen Vorrechten geschädigt. Riga-Bolderaa, die erste Telegrafenlinie Rußlands, wurde im November 1852 eröffnet. Sie war ein weiteres Zeichen des Fortschrittes und ein Vorläufer der großen Neuerungen im Verkehrs- und Nachrichtenwesen, die Riga den Kulturzentren Westeuropas näher bringen sollten.

Die drei größten Ergebnisse dieses Zeitraumes waren für Riga: die Verbesserung der Hafenbauten (1850 bis 1861), der der Fürst seine persönliche Sorgfalt zuwandte, die mehr als zwei Millionen Rubel kosteten, aber die Stadt davor retteten, vom Seeverkehr, abgesperrt zu werden. Ferner die Abtragung der Festungswerke, die den 12. Februar 1856 Allerhöchst genehmigt und am 15. November desselben Jahres begonnen wurde. Endlich die Erbauung der Eisenbahn-Zweiglinie Riga-Dünaburg, die nach Ueberwindung zahlreicher Hindernisse am 8. Mai 1858 begonnen und am 12. September 1861 beendet wurde. Nun konnte sich die Schiffahrt entwickeln und einem bedeutenden Aufschwunge entgegensehen, die Stadt sich ausdehnen, durch Neubauten verschönern und von strategischen Rücksichten nicht mehr gehemmt, sich allmählich zu einer modernen Großstadt entwickeln; von jetzt ab konnte sich Riga sowohl zu seinem Hinterlande, dem ungeheuren russischen Reiche, wie zu den Handelszentren Europas in beständige, von Wind und Wetter, von Wellen und Wegen unabhängige, ununterbrochene Beziehungen treten. Nachdem der steinerne Gürtel der Festungswälle gefallen war, und das stählerne Band der ländervorbindenden Eisenbahnschienen Riga in den Weltverkehr gezogen hatte, schossen die Neubauten aus der Erde: der Bahnhof, das Gas- und Wasserwerk, das Stadtgymnasium, die Reimersche Augenheilanstalt, das Polytechnikum, das Stadttheater, die schönen Gebäude der Großen und der St. Johannisgilde, die Flachswage-Gebäude, die neuen Bollwerke an der Düna, die Arbeiten der Verschönerungs-Kommission, die neuen Garten-

anlagen, endlich eine Reihe von Kirchenbauten (die anglikanische, die Gertrud- und Martinskirche), die Neugestaltung der Kirchhöfe und die Gründung verschiedener Schulanstalten — das alles waren die Grundsteine Neu-Rigas, die Bausteine einer neuen Zeit und die Ursachen jener gänzlichen Umgestaltung, die eine ebenso radikale Umwälzung der Lebensverhältnisse und Bedingungen, wie einer gesellschaftlichen und sozialen Umformung sämtlicher Beziehungen der alten Hansastadt nach sich zog, die 1861 schon 73 953 Einwohner zählte. Als Kaiser Alexander II. bei seinem zweiten Besuch Rigas (1862) an der Seite des, in loyaler Begeisterung strahlenden Fürsten Suworow durch die Boulevards dieser Stadt fuhr, wo alles anders und neu geworden war, und als die gesamte Bevölkerung ihm mit einem wahren Taumel der Freude entgegenjauchzte — da fand er gegen den ersten Besuch (1856) eine völlig veränderte, neue Welt am Gestade der alten Düna!

Den Abschluß all dieser Neugestaltungen erlebte Fürst Suworow nicht mehr, da der hochverehrte Mann 1861 Riga verließ, um, dem Rufe seines Monarchen folgend, das Amt eines Generalgouverneurs von St. Petersburg zu übernehmen. Aber wie vieles war doch bereits anders geworden, wie vieles andere in der Umgestaltung begriffen — wie unkenntlich hatte sich alles im Laufe eines Jahrzehnts verändert! An die Seite der beiden alten, war die große neue Druckerei von E. Plates mit einer lettischen Zeitung und einem ausgebreiteten lettischen Verlage getreten, dem alsbald andere Typografien folgten. Neue Buchhandlungen und eine stattliche Anzahl komfortabler Gasthäuser machten den älteren Geschäften lebhafte Konkurrenz; so u. a. das Hotel Dieckmann (an der Schloßstraße), später Hôtel du Nord genannt, das ein ehemaliger Kammerdiener des Herrn James Armitstead begründet, dann der ehemalige Theaterchorist Pfefferkorn übernommen und zu einem, von Künstlern und Reisenden gesuchten Gasthofe entwickelt hatte. Ein Zeichen der neuen Zeit waren auch die Restaurants in Kellerräumen: dem Klosterkeller folgte bald der Johanniskeller; dann begannen verschiedene Gartenlokale zu entstehen, unter denen der Kirsteinsche Biergarten, in der Nähe des Bahnhofes, der beliebteste war.

Der Regierungsantritt Kaiser Alexanders II. gab auch in den Ostseeprovinzen, namentlich aber in Riga die Möglichkeit, den Bann zu lösen, der nur zu lange jeden öffentlichen Gedankenaustausch niedergehalten hatte. Fürst Suworow unterstützte es auf das energischeste, daß die politische Tageslitteratur sich mehr und mehr auf bisher unberührte Gebiete ausdehnte. Die Rigasche Zeitung erlitt durch den Tod Carl Alt's († 7. März 1858) einen schweren Verlust, ging in den Besitz von Adolf Müller, einem Neffen des früheren Besitzers Steffenhagen über, würde von Dr. Beckhaus, dann von Dr. Geertz redigirt und gewann erst dann wieder einen großen Einfluß und Leserkreis in den gesammten Ostseeprovinzen, als Julius Eckardt, Sekretär des livländischen Konsistoriums, und Dr. John Baerens die Redaktion des nunmehr wieder emporstrebenden Blattes im Herbste 1861 übernommen hatten, um auf Jahre hin dieses Blatt zum maßgebenden Preßorgane der Provinzen zu machen. In diesem Zeitraum wurden ferner eine Reihe neuer Zeitschriften gegründet, unter denen die Baltische Monatsschrift (seit dem Oktober 1859) wohl die bedeutendste war. Die Redaktion übernahmen der Hofgerichtsrat Th. Boetticher, Ratsherr A. Faltin und später G. Berkholz; gefördert wurde ihr Entstehen durch den Staatsrat F. v. Cube (später Vize-Gouverneur), durch den hochgeschätzten Ratsherrn und späteren Bürgermeister Hernmarck und den opferwilligen Buchhändler N. Kymmel († 1905). Wie der Begründung dieses für unser geistiges Leben bedeutungsvollen Journals, so stand Fürst Suworow auch der Bildung zahlreicher neuer Vereine fördernd gegenüber. Wir erwähnen u. a. des Rigaer Schützenvereins (bestätigt am 20. Juni 1861), des Rigaer technischen Vereins (begründet vom Ingenieur-Oberst Baron Fircks, bestätigt 23. November 1859), des Vereins für deutsche Prosa und Dichtkunst und der Männergesangvereine: Liederkranz (bestätigt den 27. November 1857) und Sängerkreis (bestätigt den 28. Juli 1860). Besonderer Vorliebe des Fürsten Suworow erfreute sich die seit 1760 in Riga bestehende „Musikalische Gesellschaft" (für Instrumentalmusik) und die Rigaer Liedertafel (eine Schöpfung Dorns), die ihrem verehrten Ehrenmitgliede besonders häufig ihre begeisterte Verehrung bezeugte und unter seinem Protektorate vom 29. Juni bis zum 4. Juli 1861 das erste baltische Sängerfest veranstaltete (so genannt, weil die erste derartige, auch in diesen Blättern erwähnte Veranstaltung nur geringe Frequenz aufzuweisen hatte). An diesem, in Riga abgehaltenen Feste beteiligten sich 670 Sänger aus den Ostseeprovinzen und aus den beiden Residenzen. Die musikalischen Aufführungen in der Domkirche, im Kaiserlichen Garten und in der Sängerhalle fanden begeisterte Aufnahme, den Höhepunkt aber erreichte die jubelnde Feststimmung am 1. Juli bei dem Diner nach dem Konzert in der Sängerhalle, an dem 700 Personen dem Fürsten Suworow, der an diesem Tage seinen Geburtstag beging, eine begeisterte Ovation darbrachten. „Der Fürst, tief bewegt, ahnte damals noch nicht, daß er hier zum letztenmale als General-Gouverneur den jubelnden Zuruf seiner baltischen Sänger vernommen haben sollte."

Wir aber dürfen von diesen Erinnerungen an das segensreiche Wirken des Fürsten Suworow nicht scheiden, ohne noch der Theaterzustände jener Zeit und des hervorragenden Anteils zu gedenken, den der Fürst, wie auf alle Neugestaltungen jener, für Riga so glückverheißenden Zeit, so auch auf die Erbauung eines neuen Musentempels ausübte, den „die Stadt den darstellenden Künsten" widmete. Der letzte Direktor des alten Stadttheaters in der Musse, Th. von Witte, hatte einige glückliche Engagements zu verzeichnen, so das des späteren Direktors Dr. Hallwachs und des tüchtigen Heldenväterdarstellers Riebt, im allgemeinen aber kultivierte er das Genre der Berliner Posse und verlieh seinem Theater nur durch die Gastspiele hervorragender Künstler eine gewisse Bedeutung. Vor allem war es die große italienische Tragödin Adelaida Ristori, die den intelligentesten Teil der damaligen Rigaer Kunstfreunde und Enthusiasten, trotz aller sprachlichen Schwierigkeiten, in einen Taumel der Begeisterung versetzte, den auch der jugendliche Kritiker der Rigaschen Zeitung teilte, wenn auch der bekannte Advokat W. Petersen (Tilly Petersen, wie ihn seine Freunde nannten) der glühendste Verehrer dieser großen Künstlerin blieb. Als Giuditta (Judith), als Maria Stuarda (Stuart), als Elisabeth von England und als Pia de Tolomai erntete die Ristori in Riga bis dahin kaum dagewesene Triumfe in dem Goldonischen Lustspiel „la locandiera", bewährte sich die gefeierte Tragödin als Meisterin der feinen Komödie; der Kreis ihrer Verehrer wurde daher ein immer größerer, und schließlich brachte ihr die Liedertafel eine Serenade vor dem Hotel du Nord, was die im bürgerlichen Leben den Titel Marchesa Capranico del Grillo führende italienische Künstlerin und patriotische Römerin mit Dankesworten entgegennahm, die eines politischen Anklanges an die Gründung des Königreichs Italien nicht entbehrten.

Noch mehr entzückte alle Kreise des damaligen Rigas die reizende Schauspielerin Friderike Goßmann (spätere Baronin, dann Gräfin Prokesch-Osten), die zu längerem Gastspiel hier verweilend, als „Grille", als „Pariser Taugenichts" und in anderen Rollen munterer Liebhaberinnen in den Herzen unseres Publikums einen Enthusiasmus erzeugte, der heute noch bei manchem, unterdessen alt gewordenen Herren in warmer Erinnerung steht. Als letzter bedeutender Künstler trat auf der alten Rigaer Bühne Bogumil Dawison auf, der als Hamlet, Shylock, Narciß, und in Holteis „Lorbeerbaum und Bettelstab" Meisterleistungen bot, die seinen Namen in der deutschen Theatergeschichte unsterblich gemacht haben. Bald darauf wurde das alte Theater ohne Sang und Klang geschlossen mit einer Vorstellung des Lustspiels „Der geadelte Kaufmann", in der dieser wichtige Abschnitt der Kulturgeschichte keinen künstlerischen Abschluß fand und der Bedeutung dieses Vorganges nicht Rechnung getragen wurde.

Der Vollendung und Eröffnung des neuen Stadttheaters in Riga beizuwohnen, war dem Fürsten Suworow nicht mehr beschieden, da er unterdessen längst in die Residenz übergesiedelt war. Wohl aber müssen wir hier bereits daran erinnern, daß es in hervorragendem Maße ihm zu danken war, daß dieser, bereits im Jahre 1829 vom Marquis Paulucci angeregte, von einem ständischen Theaterkomitee geförderte und auf Kosten der drei Stände der Stadt zur Ausführung gebrachte Neubau nach einem, von Professor Bohnstedt in Petersburg angefertigten, schließlich vom Kaiser bestätigten Projekte zur Ausführung gelangte. Die Grundsteinlegung erfolgte am 4. August 1860 in Gegenwart des Großfürsten-Thronfolgers Nikolai Alexandrowitsch und im Beisein des Fürsten Suworow, der nach Abreise des stürmisch umjubelten liebenswerten Thronerben ins Schloß zurückkehrte, wohin ein Zug, bestehend aus den Einwohnern der Stadt aller Stände, aus Sängern, Musikchören und Personen aller Berufsklassen sich begab, gleichsam einer inneren Stimme folgend, um dem Fürsten Suworow, der der Stadt die unvergeßlichen Freudentage des Besuches dieses gefeierten Kaisersohnes bereitet hatte, die Liebe und den Dank Aller auszusprechen.

Das Begegnen dieses Zuges mit dem Fürsten auf der großen Schloßtreppe, die begeisterten Worte, welche gesprochen und erwidert wurden, das nicht endenwollende Hoch auf den Kaiser und schließlich auf seinen geliebten Stellvertreter, den Generalgouverneur Suworow, — das war zugleich der Anfang vom Ende einer Aera, die zu den glücklichsten Zeiten der 700jährigen Geschichte Rigas gehört hat, das Ende der Suworowschen Aera!

4) 1861 — 1877.

Die Aera der sechziger Jahre ist die Zeit des größten Aufschwunges, den Riga bisher genommen hat, indem die unter der gesegneten, humanen und liberalen Verwaltung des Fürsten Suworow gemachten Anfänge und Neugründungen zu Ende geführt und bei möglicher Wahrung der Kontinuität unserer auf historischer Basis erwachsenen städtischen Verhältnisse im Sinne der Neuzeit und ihrer liberalen Forderungen ausgestaltet wurden. Freilich wurden sie dann plötzlich durch die Staatsgewalt in gänzlich andere Bahnen gelenkt und in einer Weise umgestaltet, die zu dem nationalen Charakter, wie zu den Kulturerrungenschaften der Grundbevölkerung dieser alten deutschen Stadt in schwer versöhnlichem Gegensatze standen und schließlich darin wipfelten, daß sowohl das Verwaltungssystem, wie auch das städtische Wesen, die Schule, ja sogar die Muttersprache und die angestammte Religionsgemeinschaft in ihrem Fortbestehen bedroht wurden.

Diese letztgenannten Vorgänge fallen jedoch mehr in den nächsten Zeitraum nach dem Regierungsantritt Kaiser Alexanders III.; in den 60er Jahren war von ihnen nur wenig zu spüren, denn der direkte Nachfolger Suworows: General-Adjutant Baron Wilhelm Lieven (1861—64), und dessen Nachfolger, Graf Peter Schuwalow (1864—1866), Graf Eduard Baranow und General-Adjutant Albedinski (1866—70) und selbst Fürst Peter Bagration (1870—76) legten dem aufstrebenden Bürgersinne Rigas keine Hindernisse in den Weg und zeigten sich im allgemeinen bestrebt, die Weiterentwicklung der Stadt auf ihrer historisch berechtigten Basis zu fördern. In der ersten Hälfte dieses Zeitraums war es namentlich die Vollendung der kurz vorher begonnenen öffentlichen Bauten, die im Vordergrunde des Interesses stand, dann aber die Begründung einer Reihe von Kreditinstitutionen und eine sich mehr und mehr als notwendig erweisende Reform der Stadtverwaltung und des Justizwesens, welche die Blicke der tüchtigen Männer auf sich lenkte, die als Männer der 60er Jahre noch heute in gutem Andenken stehen. Auch das Verkehrswesen tritt mehr und mehr in den Vordergrund, und bald sollte die Riga-Dünaburger Eisenbahn nicht mehr der einzige Schienenweg sein, der uns mit dem Aus- und Inlande verband.

Von dem neuen Generalgouverneur Baron Wilhelm Lieven sagt der, um unsere Stadt hochverdiente Bürgermeister G. D. Hernmarck: er sei als Generalgouverneur ein allverehrter, wohlwollender Mann gewesen; auch als erster Kurator des neu eröffneten Polytechnikums erwies er sich als treuer und einsichtsvoller Freund dieses Instituts. Bereits im ersten Jahre seiner Amtsführung regten sich in Riga die oben angedeuteten kommunalen Reformbestrebungen; die Große Gilde stellte dem Rat eine Motion vor, nach welcher die Justiz ganz von der Verwaltung getrennt werden sollte; und damit war dann die Basis bezeichnet, welche für alle weiteren Arbeiten auf diesem Gebiet maßgebend blieb. Wie durch das ganze Reich, so wehte auch durch das Riga jener Tage ein frischer, hoffnungsvoller Hauch, man sah erwartungsvoll der weiteren Regierung Kaiser Alexanders II. entgegen, dessen humaner und liberaler Sinn Rußland durch eine Reihe segensreicher Reformen von dem Banne befreien zu wollen schien, der bisher mit eisernen Klammern jede Entwicklung niedergehalten hatte. In den Ostseeprovinzen, besonders aber in Riga, meinte man ein goldenes Zeitalter der Toleranz und Humanität anbrechen zu sehen, und der baltische Optimismus erreichte seinen Höhepunkt, als im Sommer 1862 der geliebte, mit stürmischem Jubel begrüßte Monarch in Riga erschien, auf einer Reihe ihm zu Ehren veranstalteter Festlichkeiten den ganzen Zauber seines edlen und liebenswürdigen Wesens entfaltete und auf dem Balle im Börsenhause sich huldvoll unter die Tänzer mischte. Ueber den Freudentagen in der alten Hansastadt und in Kokenhusen, wo der livländische Adel den Monarchen glänzend aufnahm, wurde die Arbeit nicht vergessen. Eine erst aus 15, dann aus 30 Gliedern aller drei Stände (d. h. des Rats und der Bürger Großer und Kleiner Gilde) bestehende Kommission prüfte das oben erwähnte Projekt und beschloß, eine Reform der Stadtverwaltung zu befürworten, welche fortab von einer einheitlichen Bürgerschaft als Rat und Aeltestenbank (mit 72 Gliedern) gewählt werden sollte. So brach sich in den maßgebenden, städtischen Kreisen die Ueberzeugung Bahn, daß die alte, auf den 3 Ständen basirende städtische Ständeverfassung aufgegeben und durch eine einheitlich-demokratische

Bürgerschaft zu ersetzen sei, der jeder mündige Stadtbewohner mit einem Jahreseinkommen von mehr als 500 Rbl. oder Immobilienbesitzer von Häusern im Werte von mehr als 3000 Rbl. hätte angehören können. Behufs Abtrennung der Justiz von der Kommunalverwaltung auf Grund der 1862 Allerhöchst bestätigten Fundamentalbestimmungen für die Reorganisation des Justizwesens im ganzen Reiche — wurde vom Rat eine Kommission unter dem Vorsitze des Bürgermeisters Otto Müller niedergesetzt, deren Vorarbeiten dann einer in Dorpat tagenden großen Justizkommission vorlagen, um dann nach Petersburg zu gehen, wo sie nur wenig Berücksichtigung fanden.

Als erstes Kreditinstitut wurde in Riga die Börsenbank (1863) bestätigt, die sich rasch durch eine Prosperität ohne gleichen bekannt machte, so daß es heute kaum glaublich erscheint, daß dieses großartige Unternehmen mit einem Gründungskapital von nur 100 000 Rbl. ins Leben trat, nach einem Jahrzehnt aber bereits über ein Reservekapital von 1 Million Rubel verfügte. In der auf den 24. September 1863 einberufenen kaufmännischen Generalversammlung wurden die Bürger Thilo, Heimann, James Armitstead, E. Bornhaupt, C. Deubner, E. Schnakenburg und Neuland zu Direktoren gewählt.

Wie für das kaufmännische Leben die Begründung der Börsenbank, so bildete die Eröffnung des neuen Stadttheaters am 29. August 1863 für die Pflege der dramatischen Kunst in Riga einen Markstein, von dem aus sich eine neue Aera des städtischen, gesellschaftlichen Lebens datiren laßt; wer dieser Eröffnung beiwohnte, erlebte einen Festtag, den niemand vergißt. Das stattliche, in matten Farben elegant gehaltene Logenhaus, die glänzende und zweckmäßige Beleuchtung des schönen Raumes, der stilvolle Vorhang enthusiasmirten das Publikum noch bevor die Vorstellung durch ein von Dr. Geertz, dem ehemaligen Redakteur der Rigaschen Zeitung gedichtetes sinniges, allegorisches Festspiel eröffnet wurde, in dem die strahlend schöne, junge Schauspielerin Rosa Link als Ruthenia auftrat, der zwei andere Künstlerinnen als Riga und Germania zur Seite standen. „Den Zuschauern war zu Mute, als hätte jeder von ihnen ein Geschenk erhalten" — berichtet ein Augenzeuge — „von Kritik war nicht die Rede, sondern allein von Freude und Dankbarkeit dafür, daß man in Tagen eines in jeder Rücksicht so wohltuenden, glänzenden Aufschwunges der geliebten Vaterstadt leben durfte, bedeutete die schöne neue Kunststätte doch nur einen Faktor mehr für die gedeihliche Zukunft, der unser Riga entgegen zu gehen schien." Diese gehobene, mit der gesammten Zeitrichtung zusammentreffende Stimmung erhielt sich noch lange als auf „Wallensteins Lager", das zum Eröffnungsabende glänzend ausgestattet in Szene gegangen war, Shakespearesche Dramen, namentlich „Romeo und Julia", folgten, und hervorragende Schauspieler, wie der hochelegante Bonvivant Hugo Müller, die muntere Liebhaberin Klara Schunke oder in der Operntruppe Herr und Frau Winkelmann, der Tenorist August Müller, der Bassist Thomä u. a. eine beifällige Aufnahme gefunden hatten, — wenn auch nach und nach die Kritik wieder zu Wort kam. Als gar der ausgezeichnete Charakterdarsteller Theodor Lebrun seine Leitung übernahm, brach für das Stadttheater ein lang andauerndes goldenes Zeitalter an, auf das man noch lange mit Stolz und hoher Befriedigung zurück sehen konnte. Alle ersten Fächer waren tüchtig, einige sogar glänzend besetzt: neben dem von Jugend und Talent strahlenden Barnay standen Dr. jur. Hugo Müller und Riedt, sowie der in leidenschaftlichem Ungestüm hinreißende Ellmenreich, der feinsinnige Charakterdarsteller Rainer (eigentlich Freiherr von Kräutmayer), und Künstlerinnen wie Marie Puls und später Anna Suhrlandt und Klara Schunke, — der bedeutendste Künstler blieb aber der Direktor Lebrun, der mit weiser Oekonomie nicht häufig, aber dann als Sieger auftrat und als Kottwitz (im Prinzen von Homburg), als Macbeth, als König Philipp (im Don Carlos), als Nathan der Weise, als Shylock, aber auch in komischen Rollen, wie als Malvalio (in „Was Ihr wollt" von Shakespeare) — Leistungen ersten Ranges bot. „Zu den glücklichsten Abenden jener unvergeßlichen Zeit," berichtet jener Augenzeuge weiter, „gehörte derjenige, an welchem Goethes Iphigenia zur Darstellung kam. Die Titelrolle wurde von Marie Puls, der König von Riedt gegeben, indessen Barnay einen Orestes darstellte, wie er vollendeter kaum gedacht werden konnte, und Ellmenreich ihm als Pylades würdig zur Seite stand. Ueber dieser gesamten — auf einen Sonnabend gefallenen ersten Aufführung lag eine stille Weihe, die sich dem andächtig zuschauenden Publikum mitteilte; auf einer der ersten Bänke des Parketts saß inmitten einer zumeist aus älteren, angesehenen Herren bestehenden Zuhörerschaft der ehrwürdige Generalsuperintendent Christiani in seinem Silberhaar, — ein Mann der nicht allzu häufig das Theater besuchte, bei klassischen Vorstellungen indessen selten fehlte. Als Thoas sein „Lebt wohl" gesprochen und der Vorhang sich gesenkt hatte, war man so innig erbaut, so tief ergriffen, daß einige Augenblicke vergingen, bevor der Beifall ausbrach — die glücklichen Darsteller aber lagen einander in den Armen, — die allgemeine Rührung und Begeisterung hatte sie mit fortgerissen."

Auch im Lustspiel leisteten die meisten der hier genannten Künstler in einem bisher nicht erreichten Ensemble ganz Vorzügliches, in der Posse aber rissen Butterweck und Marckwordt, sowie die talentvolle, von übermütigem Humor sprühende Soubrette Livia Eichberger das Publikum zu unbegrenzter Heiterkeit hin. Damals stand unser Stadttheater auf einer Höhe, wie sie weder vorher noch nachher erreicht worden ist: der Name Th. Lebruns verdient daher in Riga unvergessen zu bleiben!

Das maßgebende Blatt jener Periode, die „Rigasche Zeitung" ließ dieser Blütezeit unseres Kunstinstituts in fesselnden Kritiken, meist aus der Feder Julius Eckardts volle Gerechtigkeit wiederfahren und gewann seinerseits eine große Bedeutung im Leben der Stadt und des Landes, besonders durch die Abwehr der polemischen Angriffe Katkows, der mit wachsender Erbitterung in den „Moskowskija Wedomosti" alle Institutionen in den Ostseeprovinzen, mitunter in ungerechtfertigster Weise, angriff und herabsetzte, und leider in den maßgebenden Kreisen beider Residenzen nicht nur zahlreiche, sondern auch gläubige Leser fand. Diese journalistisch-polemischen Streitigkeiten wurden jedoch damals in Riga noch als Plänkeleien angesehen, die den Lebensgenuß nicht weiter störten. Letzterer fand auch im Theaterrepertoire Ausdruck, wo Offenbachs burleske Operetten ungeheures Aufsehen, aber seitens der gestrengen Kritik auch ernste Bedenken erregten. Der talentvolle, in Riga lebende Maler Siegmund hatte daher einen großen Erfolg, als er eine geistreiche Karrikatur entwarf, in der Riga unter einem Schwefelbanden-Regen mit den bekannten Physiognomieen Hugo Müllers und anderer Darsteller aus „Orpheus in der Unterwelt" zu sehen war, ein Redakteur der Rigaschen Zeitung (Julius Eckardt, der im Begriff stand, nach Leipzig überzusiedeln) aber mit seinem Regenschirm das Sodom an der Düna verließ, während sein zurückbleibender Kollege (Dr. J. Baerens) zur Salzsäule erstarrte.

Als Zivil-Gouverneur funktionirte nach G. v. Foelkersahms Rücktritt M. von Essen, als Vize-Gouverneur Julius von Cube, der spätere Präsident der Riga-Dünaburger Eisenbahn, als Po-

lizeimeister die Obersten von Grün und von Villebois — Alles Männer, die mit der Rigaer Gesellschaft ebenso verwachsen waren, wie der Zolldirektor von Heß und der originelle Regierungsrat Burchard Poorten, der bis zu seinem Tode (1867) wie ein Patriarch über den Redakteuren waltete, die seiner Zensur-Aufsicht unterstellt waren.

Unterdessen nahmen die Vorarbeiten für eine Reform der Stadtverwaltung ihren Fortgang. Im Jahre 1865 erschien der „Revidirte Entwurf der Kommunalverfassung Rigas," mit Erläuterungen herausgegeben von Otto Müller und Leo Napiersky, über die Justizreform wurde in Kommissionen, wie auf dem Landtage weiterberaten, der Börsenkomitee veranstaltete Konferenzen zur Errichtung eines Handelsgerichtes, die Polemik mit den „Moskowskija Wedomosti" wurde immer lebhafter und das Bestreben nach neuen Betätigungsformen öffentlicher Wirksamkeit fand in der Gründung neuer Vereine seinen Ausdruck, unter denen wir die freiwillige Feuerwehr und den Gewerbeverein (1865) besonders namhaft machen, weil sie besonders wichtige gemeinnützige und sozial bedeutsame Zwecke verfolgten. Alle die wichtigen Aufgaben, welche damals die Stadtverwaltung beschäftigten und ihrer Lösung näher gebracht wurden, verursachten naturgemäß auch erhebliche Ausgaben, so daß im Jahre 1865 die Stadtschulden die Summe von 1 451 159 Rubel erreichten.

Die Zahl der neuen Handels- und Kreditinstitute mehrte sich rasch, auf die Bestätigung des Häuserkreditvereins (am 15. Okt. 1865) folgte die des Statuts der Rigaer Börse (13. Dez. 1866), des Zentralwarendepots (20. Jan. 1867), der Riga-Mitauer Eisenbahn (7. Juni 1867), der zweiten und dritten Gesellschaft gegenseitigen Kredits und der Rigaer Kommerzbank (1868).

Auch für den weiteren Ausbau der städtischen Handels- und Verkehrsanlagen geschah viel in diesem Zeitraum, wir erinnern nur an die Errichtung neuer Anlegeplätze und Speicher in Mühlgraben, an die Begründung der handelsstatistischen Sektion des Börsenvereins (1869), um die sich Fr. v. Jung-Stilling große Verdienste erwarb, an die Arbeiten der städtischen Pflasterungskommission, die auch eine neue Kanalisierung der Stadt anregte, an jene Verordnung des Rats, die der argen Verunreinigung des Stadtkanals ein Ende machen sollte, endlich an die Regulierung der Dämme an der Düna, wodurch unserer Handelsschiffahrt wesentliche Erleichterungen erwuchsen. 1867 hatte die Stadt 102 043 Bewohner. Das darauf folgende Jahr (1868) brachte der Stadt mancherlei Leid: wurde doch der treffliche Bürgermeister Otto Müller durch den Tod hinweggerafft, während Miswachs auf dem flachen Lande und Waldbrände viel Schaden anrichteten, namentlich die letzteren, welche 128 Quadrat-Werst der Stadtgüter verheerten. Die unter der ärmeren Bevölkerung herrschende Not ließ den Verein gegen den Bettel ins Leben treten, dessen segensreiches Wirken noch heute von der größten Bedeutung ist, nachdem er sich am 4. Februar 1869 unter dem Präsidium des Waisenvaters Komprecht (Vizepräses Ratsherr v. Boetticher und Schriftführer A. v. Villebois) konstituirt hatte. Das Projekt einer neuen Bahnlinie, die Riga mit Walk, Dorpat und Pleskau verbinden sollte, wurde sowohl in städtischen Kreisen, als im Landtage erwogen, erwies sich jedoch in Rücksicht auf die Aktionäre der Pleskau-Dünaburger Linie als zur Zeit nicht realisierbar, auch das Bauprojekt für eine gänzliche Umgestaltung des Stadtkrankenhauses nach dem Barackensystem gelangte erst später zur Ausführung. Von Bedeutung für die städtische Hygiene war die Erweiterung des Wöhrmannschen Parkes, der nach wie vor seine Besucher nach Tausenden zählt und für viele Bewohner Rigas schlechterdings von unersetzlichem Werte ist. Für die darauf folgenden Jahre erwähnen wir noch kurz der Eröffnung der Rigaer Stadt-Diskontobank (bestätigt 1871 und eröffnet am 1. Juni 1873), ferner der Eröffnung zweier für unsere Schiffahrt wichtiger Bahnstrecken Riga-Bolderaa und Riga-Hafendamm, endlich der Erbauung der Eisenbahnbrücke durch den Ingenieur Henry Robinson (1873). Im Herbste 1875 konnte die Eisenbahnstrecke Mitau-Moscheiki, die der Ingenieur Pander erbaut hatte, dem Verkehr übergeben und dadurch vorläufig eine Vollendung unseres kleinen Eisenbahnnetzes herbeigeführt werden, allerdings ohne einen Ausläufer nach der Residenz, ohne die eigentliche livländische Bahn.

Von größter Wichtigkeit für die nun immer näher rückende Umgestaltung der baltischen Verhältnisse war die 1876 erfolgte Aufhebung des General-Gouvernements, d. h. der zentralen Administration der drei Ostseeprovinzen, einer Institution, die den „Moskowskija Wedomosti" und ihren Gesinnungsgenossen für eine der Stützen des von ihnen erfundenen baltischen Separatismus galt und aus dem Wege geräumt sein mußte, bevor die eigentlichen Grundpfeiler des baltischen Lebens in Angriff genommen werden konnten. Zu diesen gehörte zweifellos auch die alte rigasche Komunalverfassung, deren Umformung von 1862—1870 alle denkenden Kreise der Stadt beschäftigt und zu fünf Reformprojekten Anlaß gegeben hatte, zu denen im letztgenannten Jahre noch ein „Entwurf einer Verordnung, betreffend die Verfassung und Verwaltung der Stadt Riga" als sechstes Projekt kam, ohne ändern zu können, daß der am 26. März 1877 erschienene Allerhöchste Ukas die allgemeine russische Städteordnung auf Riga und die anderen Städte der Ostseeprovinzen ausdehnte und in 22 Artikeln besondere Bestimmungen enthielt, durch welche u. a. die sogenannten Literaten das städtische Wahlrecht erhielten, wenn sie eine besondere Kommunalsteuer entrichteten. Die Feststellung der Geschäftssprache der neuen Stadtverwaltung hing von den Personen ab, die von den Wählern zur Leitung der städtischen Angelegenheiten berufen wurden — damit war denn auch bereits angedeutet, daß der seit fast 700 Jahren unbestrittene deutsche Charakter der Rigaer Stadtverwaltung in Zukunft nicht mehr von dem historischen Recht, sondern von anderen Faktoren abhängen würde. So begann denn für Riga mit der neuen Stadtverfassung ein neuer, andersartiger Zeitabschnitt, in dem der einheitliche, deutsche und historische Charakter der städtischen Entwicklung allmählig ebenso verschwand, wie die alte Handelsstadt mehr und mehr das Gepräge einer Industriestadt mit allen Schattenseiten einer solchen annehmen sollte. Eine gewisse Kontinuität blieb zwar in sofern gewahrt, als 50 der, nach der neuen Ordnung gewählten Stadtverordneten zur Zeit ihrer Wahl aktiv den drei alten Ständen der bisherigen Verwaltung angehörten, nämlich 11 dem Rat (7 Juristen und 4 Kaufleute), wozu noch 2 ausgeschiedene Glieder kamen, 12 Aelteste und 13 Bürger Großer Gilde und 14 Aelteste und Bürger Kleiner Gilde.

§ 12. Rigas Vertretung im Reichsparlamente.

Reichsrat:

Mitglied von Seiten des Rigaschen Börsen-Komitees:
Staatsrat Nikol. Ernst' von Cramer, Direktor der Kanzlei des Rigaschen Börsen-Komitees, Ehrenfriedensrichter, wohnt in Riga, Kirchenstr. 32, W. 3, Telefon 2918.

Reichsduma:

Mitglied von Seiten der ersten Wahlkurie der Stadt Riga:
Dr. sc. pol. Robert Jak.' Erhardt, Mitinhaber der Rigaschen Firma R. John Hafferberg, wohnt in St. Petersburg, Nikolajewskaja 14.

Mitglied von Seiten der zweiten Wahlkurie der Stadt Riga:
Andr. Jak.' Preedkaln, Arzt, Riga, Orgelstr. 2.

§ 13. Behörden und Verwaltungen.

1. Ministerium des Innern.

Gouverneur von Livland:
Hofmeister, Geheimrat Nikol. Alexand.' Sweginzow. Wohnt im Schlosse. ☎ 143.

Vize-Gouverneur von Livland:
Kammerherr, Wirklicher Staatsrat Arkadi Hippolytowitsch Kelepowski. Wohnt Neustr. 26, ☎ 237.

A. Verwaltungs- und Polizei-Behörden.

1. Kronsbehörden und Verwaltungen.

a. Verwaltungsbehörden.

Kanzlei des Gouverneurs.
Schloß 17. Tel. 452.

Kanzlei-Direktor:
KR C. C. Iljinski, Schloß,W1, ☎ 2040
Aelterer Gehilfe:
KA Alex. Serg.', Christianowitsch, Schloß, W. 43, ☎ 4822.
Jüngere Gehilfen:
TR A. Kusnezow, Alexanderstr. 28.
TR H. Bielitzki, Newastr. 15, W. 7.
TR M. Trosnitzki, Elisabethstr. 55,
Registrator:
KS J. Klimowitsch, Romanowstr. 62-64, W. 21

Beamte zu besonderen Aufträgen:
Aeltere:
M. P. Molas, Säulenstr. 6.
Baron N. K. Drachenfels, 1. Weidendamm 3, W. 22.
Jüngerer:
Nik. Nik.' Shedrinski, Schloß, W1.
Dem Gouverneur attachiert:
GS Alex. Feod.' Grahee, Nikolaistr. 17, ☎ 2350.
TR Alex. Eug.' Kurowski.
Kanzlisten:
GS F. Krauklis, Elisabethstr. 20.
kr E. Laban, Sprenkstr. 5W4.
W. Kuschner, Sprenkstr. 2W32.
B. Sprutsch, Mühlenstr. 102, W. 21.
S. Jandejew, Säulenstr. 64W13.
J. J. Klau, Alte Mitauer Str. 5.
Rob. Jw.' Bulson, Windstr. 4.
O. F. Kulikow, Bienenstr. 1W44.
W. A. Tschernjawski, Säulenstr.64W13.
Frl. M. J. Jasinskaja, Wendensche Str. 5, W. 28.
Frau J. F. Michailowa, Mühlenstr.53b
Frau O. M. Trosnitzki Elisabethstr. 55, W. 15.
Man. Georg' Nasarow, Kurm. Str.2W4
Otto Fritz' Rumpe, Weidend. 6W10.
Ministerial: J. Skuriat
A. Ossiptschik.

Gouvernements-Regierung
(Губернское Правленіе).
Schloß 4, ☎ 1028.

Geschäftszeit: 10—4 (vom 1. Juni bis zum 1. September: 11—3).
Vorsitzender: Der Livl. Gouverneur.
Glieder der Gouvernements-Regierung:
Der Livländische Vize-Gouverneur.
Aelterer Regierungsrat:
KR L. Ostrouchow, Felliner Str. 2.
Jüngerer Regierungsrat:
KR Jewg. Wladisl.' Nefedjew, Matthäistr. 16, W. 3.
Sekretär: F. v. Lieven, Suworowstr. 44.
Geschäftsführer:
TR A. A. Iljinsky, Alexanderstr. 40,
GS Ed. P. Kübarsepp Marienstr. 8.
kr P. M. Sjablitzky, Parkstr. 6, W. 8.
kr. R. S. Stein, Schiffstr. 22, W. 6.
kr A. A. Kundrat, Elisabethstr. 20.
Gehilfen der Geschäftsführer:
GS D. J. Rudsit Hilfsstr. 13, W. 18.
J. J. Borsorin, Sprenkstr. 23.
TR K. K. Ado, Schwarzenh. Str. 15.
R. Konopleff, Schulenstr. 17, W. 5.
Rechnungsbeamter und Exekutor:
KA J. B. Legsdin, Sternstr. 11, W. 1.
Archivar:
TR W. J. Sawernjajew, Matthäistr. 49
Dessen Gehilfe:
KS Strunewitsch, Dünaburgerstr. 60, W. 4.
Translateur:
GS A. M. Tomingas, Romanowstr. 12, W. 3.
Registrator: TR Paul Christ. Zimmermann, Goldinger Str. 18.
Dessen Gehilfe:
P. K. Tschingo, Kirchenstr. 35, W. 23
Kanzlisten:
K. Th. Awishenis, Bischofsstr. 3, W.11.
E. M. Jerschow, Mosk. Str. 138.
KS K. L. Bugien, Gertrudstr. 121.
KS J. J. Uschan, Ritterstr. 39, W. 6
J. O. Karklis, Unionstr. 4, W. 10.
M. F. Falew, Steinstr. 13, W. 3.
P. J. Wiksne, Mühlenstr. 102, W. 11.
A. S. Titow, Kalnezeemsche Str. 21.
K. W. Adamowitsch, Strauchstr. 1.
S. A. Michejew, Kalugasche Str. 10.
J. J. Iwanow, Poltawasche Str. 5
D. J. Milhard Gertrudstr. 61.
J. J. Drosdorff, Parkstr. 11a.

Zeitungstisch und Redaktion der **Gouvernements-Zeitung.**
(Газетный столъ и редакція Губернскихъ Вѣдомостей). Schloß. Tel. 517.
Redakteur:
KA Chr. Jw. Kleinberg, in Dubbeln.
Dessen Gehilfe: TR A. J. Rudsit, Felliner Str. 9W3.
Faktor: Leonh. Weiß, Herrenstr. 20,
Expeditor: kr M. M. Meesis, Dorpater Str. 49/51.
Kanzleibeamte:
P. Waschkewitsch, Stintseestr. 23.
A. J. Baltkauls, Schreyenbusch, Martinshof.
M. F. Falew, Kalnezeemsche Str. 21.

Gefängnis-Inspektion und Gefängnis-Abteilung der Gouvernements-Regierung.
(Тюремная Инспекція и Тюремное отдѣленіе Губернскаго Правленія.)
Schloß 4.
Sieh unter Justizministerium.

Medizinal-Abteilung.
(Врачебное Отдѣленіе). Schloß 32. ☎ 1545.
Gouvernements Medizinalinspektor:
WSR Vikt. Jw. Aristow, Romanowstr. 51.
Dessen Gehilfe:
SR Peter Sem.' Alexejew, Georgenstr. 9.
Pharmazeut:
SR Alex. Ad. Zinnius, Alexanderstr. 101.
Geschäftsführer:
HR Bruno Konst.' Reichberg, Mühlenstr. 30 W. 4. ☎ 4424.
Dessen Gehilfe:
GS J. Malzeneek, Romanowstr. 15.

Livl. Gouv Kom. zur Bekämpfung der Lepra.
(Лифл. Губ. Ком. для борьбы съ проказою въ губ.)
Schloß 32. ☎ 1545
Präses:
Der Vize-Gouverneur.

Glieder:
Der Medizinal-Inspektor.
Dr. med. A. v. Bergmann.
Landrat K. v. Anrep.
Dr. Th. Bihler.
Geschäftsführer:
HR Bruno Reichberg.

Veterinär-Abteilung.
(Ветеринарное Отдѣленіе).
Gouv.-Veterinär: SR K. J. Kalning, kl. Newastr. 8.

Bau-Abteilung.
(Строительное Отдѣленіе). Schloß.
Gouvernements-Ingenieur:
SR Wl. Iw.' Lunski, Kirchenstr. 5. ☎ 826.
Gouvernements-Architekt:
HR Ernst E. Friesendorff, Schloß, W. 45, ☎ 1092.
Jüngerer Architekt:
KA Wl. Andr.' Diedunik, kl. Schmiedestr. 18W5, ☎ 4651.
Aelterer Geschäftsführer: KR Kas. Franz. Jankowsky, Lagerstr. 18, W. 4.
Schloß-Aufseher:
KA A. E. Christianowitsch, Schloß, W. 43. ☎ 4822.

Wegebau-Abteilung.
(Отдѣленіе по дорожной части).
Schützenstr. 4a, W. 1.
Ober-Ingenieur:
SR M. Eisenstein, Nikolaistr. 6, W. 7.
Zweiter Ingenieur:
HR J. E. Scharlow, Suworowstr. 24.

Gouvernements-Zeichenkammer.
(Губернская Чертежная).
Sieh unter Justizministerium.

Livl. Gouvernementsbehörde für Bauern-Angelegenheiten.
(Лифляндское Губернское по Крестьянскимъ Дѣламъ Присутствіе).
Schloß 49. Geöffnet von 10—4. ☎ 3053.
Präses: Der Livl. Gouverneur.
Mitglieder: Der resid. Landrat.
Der Vize-Gouverneur.
Der Chef der Verwaltung d. Landwirtschaft u. d. Domänen der balt. Gouv.
Der Prokureur des Rig. Bezirksgerichts.
Der Präsident des Riga-Wolmarschen Friedensrichter-Plenums.
Der Dirigirende des Kameralhofes.
Das beständige Glied:
HR Serg. Plat.' Rachmanin, Schloß W54
Sekretär:
W. E. Bar. v. d. Pahlen, Industriestr. 1aW15, ☎ 5254.
Kanzlisten:
J. A. Seemann, Suworowstr. 24W25.
E. F. Kruhmin, Hospitalstr. 5W9.
A. P. Moks, Matthäistr. 38W26.
H. P. Permann, Rußausche Str. 33.
M. E. Feldmann, Gertrudstr. 10W19.

Kommissäre in Bauernsachen.
Für den 1. Rigaschen Bezirk:
E. v. Aderkas, Lodenhof über Hinzenberg.
Für den 2. Bezirk:
N. v. Gersdorff, wohnt in Klauenstein über Kokenhusen.

Livl. Gouvernements-Wehrpflichts-Behörde.
(Лифл. Губерн. по воинской повинности Присутствіе)..
Im Schloß. Geöffnet von 10—4.
Präses: Der Livl. Gouverneur.
Glieder: Der resid. Landrat.
Der Vize-Gouverneur.
Der Prokureur des Bezirksgerichts.
Das beständige Glied der Livl. Gouvernementsbehörde für Bauernangelegenheiten.
Kommand. 115. Wjasemsch. Inf.-Reg. Oberst Orlow.
Glied von der Staatsregierung:
Aelt. Regierungsrat Ostrouchow.
Das beständige Glied dieser Behörde:
SR M. J. Krahm, Gertrudstr. 7.
Sekretär: TR N. P. Peterson, Dorpaterstr. 55a, W. 9.
Aerzte: Medizinal-Inspektor WSR W. J. Aristow, Romanowstr. 51.
Divisionsarzt d. 29. Infanterie-Division SR Pokrowsky.
Kanzlisten:
K. J. Sillenek, Elisabethstr. 16W15.

Rigasche Kreis-Wehrpflichts-Behörde.
(Рижское Уѣздное по воинской повинности Присутствіе).
Nikolaistr. 41, ☎ 3113.
Für das Publikum geöffnet 10—3.
Präses: Kreisdeputirter Josef Baron Wolff, Lindenberg.
Mitglieder: der Rig. Kreischef: KA P. P. Schilinsky.
Bauernkommissar des 1. Rig. Bezirks v. Aderkas und des 2 Bezirks von Gersdorff.
Der Rigasche Kreismilitärchef Oberst Sawernjajew, Zitadelle 11.
Der Bolderaasche Gemeindeälteste J. B. Schmidt.
Der Schlocksche Stadtälteste A. J. Hasner.
Geschäftsführer:
Jul. Ramlau, Nikolaistr. 41.

Livl. statistisches Gouvernements-Komitee.
(Лифл. Губерн. Статистическій Комитетъ).
Bibliothek: Schloß W. 13, Kanzellei: Nikolaistr. 8, ☎ 2649.
Präses: Der Livl. Gouverneur.
Beständige Glieder:
Der residirende Landrat.
Der Livl. Landmarschall.
Der Vize-Gouverneur.
Der Kurator des Lehrbezirks.
Der Dirigirende des Kameralhofes.
Der Dirig. d. balt. Domänen-Verw.
Der Dirigirende des Kontrolhofs.
Der Direktor der Volksschulen.
Der Gouv.-Medizinal-Inspektor.
Das Rigasche Stadthaupt.
Ein Glied des griech.-kath. Konsistoriums.
Ein Glied des evang.-luth. Konsistoriums.
Ein Glied des Ress. der Wegekommun.
Wirkl. Mitglieder: Die Kreisdeputirten.
Der Sekretär des Landratskollegiums:
Alex. v. Tobien.
KA N. v. Carlberg.
WSR Baron Leo Freytag v. Loringhoven.
Wirkl. Mitglied und Sekretär:
SR B. Vogel, Nikolaistr. 8.
Kanzleibeamte: M. Dahl, M. Valerius, K. Ewing.

Livl. Gouv.-Verpflegungs-Kommission.
(Губернская Коммиссія народнаго продовольствія).
Schloß 13.
Präses: Der Livl. Gouverneur.
Glieder: Der residierende Landrat.
Der Vize-Gouverneur.
Der Dirigirende des Kameralhofs.
Sekretär, stellv.:
SR B. Vogel Nikolaistr. 8.

Livl. Gouvernementsbehörde für städt. Angelegenheiten.
(Лифл. Губернское по городскимъ дѣламъ Присутствіе).
Schloß 24.
Fürs Publikum geöffnet 10—4.
Präses: Der Livl. Gouverneur.
Glieder: Der Livl. Landmarschall.
Der Vize-Gouverneur.
Der Dirigirende des Kameralhofs.
Der Prokureur des Bezirksgerichts.
Das Stadthaupt von Riga.
Stadtrat Nik. v. Klot.
Beständiges Mitglied:
HR M. S. Tschulkow, Mosk. Str. 1.
Sekretär:
KA M. J. Sawalni, Mühlenstr. 37W22.
Kanzellisten:
GS W. A. Butkewitsch, Konradstr. 4.
J. A. Butkewitsch, Kurmanowstr. 11.

Kollegium der allgem. Fürsorge.
(Приказъ обществ. призрѣнія).
Schloß 53.
Präses: Der Livl. Gouverneur.
Mitglieder: Der residirende Landrat.
Der Medizinal-Inspektor.
Das beständige Mitglied:
SR Iw. Wass.' Milhard, Gertrudstr. 41W3.
Delegirte der Stadtverwaltung:
Stadtrat SR. A. Blumenbach.
Stadtrat N. D. Merkuljew.
Aelterer Geschäftsführer:
kr J. D. Gerber, Mitauer Chaussee 33a.
Zweiter Geschäftsführer:
J. Mustermann Artilleriestr. 17, W. 9.
Amtsbote: R. Kenke.

Alexandershöhe.
Apothekerstr. 15—17, ☎ 44.
Direktor und älterer Arzt: —
Aerzte: KR Dr. med. W. J. Ossendowsky.
HR v. Helmersen.
HR G. W. Fried, Peterholmsche Str. 3.
Aufseher und Schriftführer: HR J. O. Borkowsky.
Buchhalter: W. B. Aristow.
Kanzlei-Beamter: J. J. Wihksne.
(Alle wohnen in der Anstalt).

Livländische örtl. Verwaltung der russischen Gesellschaft des „Roten Kreuzes".
(Лифл. мѣстное Управленіе Россійскаго общества Краснаго Креста.)
Schloß, Nr. 13, ☎ 1546.
Präses: Der Livl. Gouverneur.
Vize-Präses:
Resid. Landrat Baron Stael v. Holstein
Ehrenmitglieder:
Der Bischof von Riga und Mitau.
Kommerzienrat Rud. Kerkovius.
Fürst Paul Lieven, Smilten.
Livl. Landr. Kammerherr Baron Heinr. von Tiesenhausen-Inzeem.
Glieder:
Frau M. Mansurowa.
WSR J. F. Daragan.

Stadthaupt G. F. Armitstead.
Etatsraad Niels Peter Bornholdt.
Konsul M. F. Lübeck.
Kommerzienrat J. F. Vogelsang.
Med.-Insp. WSR Dr. B. J. Aristow.
Rechtsanwalt T. Großwald.
Stadtverordnete N. Merkuljew, Fed. Nik. Kamkin.
SR B. Vogel (zugleich Rentmeister).
Geschäftsführer: —
Kanzellist: P. Tidrik.

Komitee des Rigaschen Schwesterheims des „Roten Kreuzes".
(Комитетъ Рижской общины сестеръ милосердія общества Краснаго Креста).
Gertrudstr. 5.
Präsidentin: Frau Landmarschall **Baronin E. Pilar von Pilchau.**
Vize-Präses und Oberarzt des chirurgischen Krankenhauses:
SR Dr. med. Paul Klemm.
Ehrenmitglied:
Frau A. v. Erzdorff-Kupffer.
Glieder:
Frau A. v. Cramer.
Frl. M. v. Rohrbeck.
Frau Polizeimeister Nieländer.
Frau A. Korischagin.
Frau O. Bertels.
Frau O. Alexejew.
Frau J. v. Brümmer.
Frau Vize-Gouverneur W. Kelepowski.
Frau Gräfin Stenbock-Fermor.
Frau Baronin Maydell.
Frau Baronin Wolff.
Frl. Klemm.
Kommerzienrat J. Vogelsang.
Stadtrat N. Merkuljew.
Ingenieur A. Diehl.
General N. v. Scherffer.
Protohierei W. J. Pliß.
Oberin des Asyls:
Sofie von Stebut.
Geschäftsführer und Rendant:
KA A. v. Dohnberg.
Revidenten:
A. Diehl.
Etatsraad N. Bornholdt.

Verwaltung des **Assernschen Sanatoriums.** Schloß 32.
Präsidentin:
Frau Landmarschall **Baronin E. Pilar von Pilchau.**
Glieder:
Frau A. v. Erzdorff-Kupffer.
Frau O. Alexejew.
Frau Nieländer.
Frl. M. v. Rohrbeck.
General N. v. Scherffer.
Ingenieur A. Diehl.
Strand-Polizeimeistersgeh. Werigo.
Anstaltsarzt: Dr. med. P. Wallenburger.
Geschäftsführer u. Rendant: Cand. oec. pol. B. Reichberg.

Livländisches Gouvernements-Komitee für Unterstützung der Kinder im **Japanischen Kriege Gefallener.**
Schloß 24.
Präses: Der Livl. Gouverneur.
Glieder: Der livl. Landmarschall.
Der Dirigirende des livl. Kameralhofs.
Ein Glied seitens des Min. d. Volksaufkl.
Ein Glied seitens des Kriegsministeriums.
Ein Glied seitens des Min. d. Innern.
Das Stadthaupt von Riga.
Ein Glied seitens der Stadtverwaltung.
Das ständige Glied der Livl. Gouvern.-Behörde für städt. Angelegenheiten.
Sekretär:
M. J. Sawalni, Mühlenstr. 37W22.

Rigascher Inspektor für **Preß-Angelegenheiten.**
(Рижскій Инспекторъ по дѣламъ печати.)
Schloß 55. **Geöffnet von 3 bis 5.**
Inspektor:
SR P. Schachow, Newastr. 29W16.
Dessen Gehilfe:
SR P. Shunin, Nikolaistr. 52, W. 6.
Schriftführer: KA A. v. Dohnberg, Kirchhofsstr. 13, W. 2.

Rigasches Komitee der **auswärtigen Zensur.**
(Рижскій Комитетъ цензуры иностранной)
Kurmanowstr. 13.
Aelterer Zensor:
SR Ed. Kurtz, Albertstr. 1.
Jüngere Zensore:
SR E. L. v. Iwanizki-Wassilenko, Elisabethstr. 55.
HR N. K. Laiwing, Goldingerstr. 18.
Gehilfe des Zensors:
Stabskap. a. D. A. W. Serebrenikow, Fellinerstr. 3a.
Sekretär:
KA A. Leijawa, Kurmanowstr. 21.

Inspektor d. Typo-Lithographien u. des Buchhandels in Riga:
Nik. Nik.' Crown. Empfängt im Schloß, W55, Mittwochs u. Sonnabends, von 11½—12½.

b. Polizeiverwaltungen.

Stadt-Polizei-Verwaltung.
(Городское Полицейское Управленіе).
Theaterboulev. 16, ☎ 303.
Kanzelei des Polizeimeisters ☎ 686.
Geöffnet dem Publikum werktäglich 10—4.
Polizeimeister:
WSR Wass. Ferm.' Nieländer, im Polizeigebäude. ☎ 301.
1. Polizeimeisters-Gehilfe:
SR Victor Alexander' v. Villebois, im Polizeigebäude. ☎ 1228.
2. Polizeimeisters-Gehilfe:
KR Heinrich Alexander' v. Roßmann, im Polizeigebäude. ☎ 1816.
Sekretär:
HR Christoph Mich.' Amatneek, Newastr. 13, W. 14, ☎ 3525.
Sekretärs-Gehilfe:
KA Hippolyt Alexand.' Makarewitsch, Sprenkstr. 2W45.
Zugleich Chef des Adreß- u. Paßkontors.
Tischvorsteher:
TR Sigismund Apollon.' Chondsinsky, zugleich Polizeizensor, Nikolaistr. 67a, W. 7.
TR Wold. Aug.' Michelson, Marienstr. 32.
TR Nik. Iw.' Zwetkow, Romanowstr. 27, W. 20.
TR Iw. Irodion.' Koloskow, Majorenhof, Neustr. 27.
GS Iw. Rom.' Alexejew, Matthäistr. 20, W. 15
GS Gust. Mik.' Lokko, Newastr. 25.
Tischvorsteher-Gehilfen:
GS Nik. Irodion' Koloskow, Gogolstr. 5.
GS Alexei Iw.' Wäin, Dorotheenstr.24
kr Karl Alex.' Wahlberg, Libausche Str. 7, W. 3.
kr Franz Felix.' Januschkewitsch, Ritterstr. 30, W. 6.
kr Jahn Fritz' Swirbul, Mosk. Str. 19W12.
Serg. Nikif.' Koschkin, Suworowstr. 82.
Rentmeister u. Buchhalter:
kr Joh. Chr.' Preedait, Jungfernstr. 9.
Journalist: Wass. Karp.' Lossti, Romanowstr. 76, W. 10.
Archivar:
Jossif Jossif.' Gerwjatowsky, im Gebäude der Polizei.

Bezirks-Polizei-Verwaltungen: Geöffnet dem Publikum von 9—12 Mittags u. von 6—9 Abends. Für besondere Fälle im Laufe des Tages und in der Nacht befindet sich in den Kanzeleien der Wache habende Revieraufseher.
Die Einteilung der Stadt in 12 Polizei-Bezirke und die Grenzen der Bezirke findet man im § 5 dieses Adreßbuches. In der 2. Abteilung wird die polizeiliche Hingehörigkeit für jedes Haus angegeben.

Die innere Stadt.

1. Bezirk: Jungfernstr. 9, ☎ 304.
Pristaw: KA Ant. Iw.' Grudsinski, Sandstr. 1, ☎ 1688.
Gehilfe:
kr Leonid Jak.' Gordejew, kl. Petrikirchenstr. 1W5.

2. Bezirk: Elisabethstr. 22, ☎ 305.
Pristaw: HR Wass. Awtonom.' Makarow, ebendas.
Gehilfe:
GS Bronisl. Theof.' Batschewski, Elisabethstr. 22.

Petersburger Stadtteil:

1. Bezirk: Schulenstr. 6, ☎ 306.
Pristaw:
HR Nik. Konst.' Smorischewski, Mühlenstr. 43. ☎ 1601
Gehilfe: TR Serg. Vikt.' Ssamussjew, Elisabethstr. 10aW13.

2. Bezirk: Matthäistr. 9, ☎ 307.
Pristaw:
HR Fad. Edm.' Kersnitzki, ebenda.
Gehilfe:
KA Max Wilh.' v. Reichard, Alexanderstr. 34W19.

3. Bezirk: Allasche Str., ☎ 308.
Pristaw:
HR Karl Michail.' Kukas, ebendaselbst.
Gehilfe:
John John' Pfeil, Elisabethstr. 31a.

Moskauer Stadtteil:

1. Bezirk: Turgenjewstr. 2, Ecke der Moskauer Str., ☎ 309.
Pristaw:
HR Alexei Kornil.' Schtscherbakow, Moskauer Str. 1.
Gehilfe:
TR Konst. Jewgr.' Bychanow, Reeperstr. 9W1.

2. Bezirk: Gertrudstr. 89, ☎ 310.
Pristaw:
KR Pet. Pawl.' Afanassjew, Sprenkstr. 1. ☎ 2243.

Gehilfe:
GS Alex. Petr.' Alexandrow, Marienstr. 12W5, ☎ 1620.

3. Bezirk: Maurerstr. 12, ☎ 311.
Pristaw:
KS Wilh. Vikt.' Graßmann, Dorpater Str. 65, ☎ 3445.
Gehilfe:
GS Dim. Leutn. Wlad. Bor. Jewreimow, Gertrudstr. 106W6.

4. Bezirk: Dünaburger Str. 8, ☎ 312.
Pristaw: KA Alexei Pantaleim.' Pustowoitow, ebendaselbst.
Gehilfe: Reservefähnrich Alexander Bernhard.' Strenge, Moskauer Str. 121.

Mitauer Stadtteil:
1. Bezirk: Schiffsstr. 15, ☎ 313.
Pristaw: KA Konst. Karl.' Hoeppner, ebendaselbst.
Gehilfe: kr Pet. Jw.' Leontjew, Kirchhofstr. 20W2.

2. Bezirk: Dünamünd. Str. 5, ☎ 314.
Pristaw:
GS Jewg. Alexej.' Meyer, ebendaselbst.
Gehilfe:
TR Mich. Alex.' Schpanow, Talsensche Str. 10. ☎ 1817.

Vorortsbezirk:
Kaiserwald, Samsonstr., Villa Salzmann.
Pristaw: HR Theodor Karl' von Salzmann, ebendaselbst.

Detektivpolizei: im Gebäude der Stadtpolizeiverwaltung, Theaterboulevard.
Geöffnet werktäglich 10—4, ☎ 322.
Chef:
GS Jwan Emerik' Gregus.
Dessen Gehilfe:
GS Paul Georg' Dumpff.
Chef der Polizeireserve:
kr Vikt. Herm.' Werner, im Polizeig.

Flußpolizei:
1. Bez.: Hasenholm, Holmstr. 11, ☎ 4575.
Pristawgehilfe:
TR Waclaw Julian.' Gorodetzki, Jesuskirchenstr. 6.
2. Bezirk: Dünaufer 6, ☎ 1799.
Pristawgehilfe: TR Dominik Dominik.' Monkiewitsch, ebendaselbst.

Medizin-Polizei-Komitee.
(Врачебно-полицейскій Комитетъ).
Präses: Der Polizeimeister, s. oben.
Glieder: Medizinalinspektor WSR Victorin Jw.' Aristow, Romanowstr. 51.
SR Jw. Wass.' Milhard, Gertrudstr. 41.
Stadtrat Andrei Jw.' Kraftkaln, Alexanderstr. 23.
Schriftführer:
TR Wold. Aug.' Michelsohn, Marienstr. 32.
Arzt: Dr. med. Werner Karl.' Waldhauer, Theaterboul. 7.
SR Mich. Julj.' Losski, Schloßstr. 14, ☎ 3510.
KR Wjatsch. Ark.' Kaschin, Lagerstr. 17.

Stadtärzte:
KR Nik. Nik.' Klimowitsch, Alexanderstr. 28 ☎ 2683, Gerichtsarzt für den Petersburger Stadtteil.
SR Eduard Wilh.' Hugo, Pauluccistr. 19, Gerichtsarzt für die innere Stadt und Mitauer Stadtteil.
KR Ernst Fried.' Erasmus, Elisabethstr. 89, ☎ 4644. Sanitätsarzt für den Moskauer Stadtteil.
SR M. Losski, Schloßstr. 14, ☎ 3510. Sanitätsarzt für die innere Stadt.
KR W. Kaschin, Lagerstr. 17, ☎ 4486. Sanitätsarzt f. d. Mitauer Stadtteil.
HR H. W. v. Bluhmen, Mühlenstr. 58, ☎ 3168. Sanitätsarzt für den Petersburger Stadtteil.
KR Jwan Jw.' Turshetzki, Gerichtsarzt f. d. Mosk. Stadtteil, Eliasstr. 2.

Rigasche **Kreispolizei**-Verwaltung.
(Рижское Уѣздное Полицейское Управленіе).
Schloß 52, ☎ 1727.
Rigascher Kreischef: HR P. P. Schilinski, Säulenstr. 23, ☎ 1757
Aelterer Gehilfe:
KA Fr. Jacobsohn, Schloß, ☎ 5033.
Sekretär:
A. Grawer, Gertrudstr. 84, W. 16.
Tischvorsteher:
M. Appalit, Kandauer Str. 20 W. 13.
J. Krumin, Dorpater Str. 56, W. 3.
Registrator:
P. Belitzki, Talsensche Str. 12, W. 5.
Kanzlisten:
J. Stockmann, Schloß, W52.
A. Krassowskaja, Säulenstr. 55.
Gerichtsdiener:
Martin Sachartschenko, Schloß W. 52.
Senjgow, kl. Bergstr. 25, W. 13.
Ussowitsch, Dünaburger Str. 70, W. 16.
Kraukliš, Schloß, W52.

I. Bezirk des Rig. Kreises. Sitz in Riga, Martinshöfsche Str. 1.
Jüngerer Gehilfe: I. Bezirk, Riga, Goldingerstr. 14, ☎ 5565.
H. Seeberg, Riga.
II. Bezirk.
G. A. Wlassjew, Segewold.
III. Bezirk:
N. A Haristein, Römershof.
IV. Bezirk:
A. G. Hafferberg, Ritau.
Polizei-Aufseher in Bolderaa:
Kuschko.
Für den Patrimonialbezirk:
HR N. A. Filipowitsch.

Livl. Gouv.-**Gensdarmerie**-Verwaltung.
(Лифл. Губерн. Жандармское Управленіе).
Im Schlosse, W9.
Dem Publikum geöffnet: 10—5.
Glieder der Verwaltung:
Chef der Verwaltung: Generalmajor J. D. Wolkow, Albertstr. 5, W. 3.
Adjutant:
Rittm. A. W. Denissow, Mühlenstr. 95W1.
Gehilfen des Chefs:
Jn Riga:
Oberstleut. N. S. Stepanow, Säulenstr. 19, W. 12.
Oberstleut. A. J. Papadschanow, Zollstr. 4, W. 21.
Jm Rigaschen Hafen: Oberstleut. H. R. v. Antonius, Schulenstr. 13W8.
Jm Kreise Riga, Pernau u. Oesel:
Rittm. W. M. Njemtschinow, Schulenstr. 13, W. 20.

Gensdarmerie-Polizeiverwaltung der Nord-West-Bahnen.
(Жандармское Полицейское Управленіе Сѣверо Западныхъ желѣзныхъ дорогъ).
(Für 1912 waren keine neuen Daten erhältlich.)
Chef der Verwaltung:
Gen.-Maj. P. N. Solowjew, St. Petersburg.
Chef der Wendenschen Abt. (Riga):
Oberst W. M. Trapizin.
Chef der Dorpater Abt. (Dorpat):
Rittmeister A. A. Müller.
Chef der Revaler Abt. (Reval):
Rittm. Kononow.
Chef der Pernauschen Abt.:
Oberstleut. A. K. Marpurg.

Rigasche Abteilung der Moskau-Rigaschen **Eisenbahnen-Gensdarmerie-Polizei**-Verwaltung.
(Рижское Отдѣленіе Московско-Рижскаго Жандармскаго Полицейскаго Управленія желѣзныхъ дорогъ).
Dwinsker Bahnhof. Bahntelefon 9067.
Kanzlei geöffnet 9—2½ und 6—9½.
Chef der Abteilung: Rittm. Menschikow.
Empfängt in Dienstangel. nur in der Kanzlei 12—1 und 7—8.
Eisenbahn-Telefon Nr. 9191.

Tuckumsche Abt. der Moskau-Rig. **Eisenbahnen-Gensdarmerie-Polizei-Verw.**
(Тукумское отдѣленіе Московско-Рижск. Жандармскаго Полицейскаго Управленія желѣзныхъ дорогъ).
Riga 2 (Tuckumer Bahnhof), Bahntel. 9068
Die Kanzlei ist den ganzen Tag geöffnet.
Der Chef empfängt täglich 10—2 und 7—8, auch an Feiertagen.
Chef der Abt.:
Rittmeister S. W. Grigorjew, Säulenstr. 59W7, Bahntel. 9192.

c. Post- und Telegrafen-Verwaltungen.
Verwaltung des Rigaschen **Post- und Telegrafen**-Bezirks.
(Почтово-Телеграфный Округъ).
Theaterboul. 15, Nordportal.
Chef des Bezirks:
SR Jngenieur A. A. Nowitzki, Theaterboul. 15W1.
Sein Gehilfe:
KR A. J. Grigorjew, Theaterboul. 15W5.
Ober-Mechaniker: Telegrafen-Techniker
KR H. G. Kirt, Theaterboul. 15W3.
Beamter zu besonderen Aufträgen:
GS N. N. Pastuchow, Kurmanowstr. 29W19.
Geschäftsführer:
GS J. J. Alferow, Theaterboul. 14.
Dessen Gehilfen:
KS H. P. Rikkant, Marienstr. 33W6.
KS K. M. Jakowitsch, Weberstr. 8W5.
GS K. K. Kruhmin, Gertrudstr. 48W18.
Beamter der Feldpost:
KS J. J. Kalnin, Gertrudstr. 67W2.
Buchhalter:
TR R. W. Krause, Theaterb. 15, W.8.
Dessen Gehilfen:
GS P. K. Petrow, Suworowstr. 25W8.
GS D. A. Windeds, Sprenkstr. 37W5.
Rechnungs-Beamte:
GS S. L. Tour, Gertrudstr. 45W3.

Archivar:
KA J. Chr. Zahn, Säulenstr. 60W24.
Aeltere Mechaniker:
HR J. W. Schumacher, Theaterboul. 15.
KS J. A. M. Bode, Theaterboul. 15.
GS J. J. Meschul, Mosk. Str. 54.
GS H. G. Bumert, Ritterstr. 73a.
Jüngerer Mechaniker:
GS A. J. Brauwerk, Wolgundstr. 16.
Inspektor des Rigaschen Telefonnetzes:
HR W. W. Chramzow, Schwalbenstr.1a
kr M. J. Grünberg, Gregorstr. 9.

Rigasches Haupt-Postamt.

(Рижская Центральн. Почтовая Контора.)
Theaterboul. 15, Westportal.
Postfächer und Zeitungs-Ausgabe: Nordostportal.
Chef des Kontors:
KR Vikt. Nik.' Romanow, im Postgebäude.
Dessen Gehilfe:
HR Andr. Andr.' Chanow, im Postgeb.
Post- und Telegrafenbeamte:
HR Jul. A. Tschudowski, Marienstr. 4.
HR Aug. O. Heytmann, im Postgeb
Lawrenti Skubin, Romanowstr. 62.
KA Rudolf J. Feldmann, Thronfolgerboul. 27W10.
HR K. J. Dumber, im Postgebäude.
Konst. K. Bogutzki, Burschenstr. 1W3.
HR Karl Plesum, im Postgebäude.
Nikolai A. Saweljew, Romanowstr. 54.
KS M. Lopatin, Sandstr. 10W9.
KS Jul. A. Birk, Sprenkstr. 9W25.
Jw. A. Semers, Elisabethstr. 22.
KS Rob. G. Kruse, Romanowstr. 59.
KS Ad. J. Graudin, Turgenjewstr.1W4
GS Georg P. Klawin, Marienstr. 4.
GS Wass. F. Hudnitzki, Sandstr. 20.
KS Paw. P. Meiron, Elisabethstr. 20.
Jwan K. Walter, Karlsstr. 27.
GS Jak. Melkert, Ritterstr. 75bW12.
GS Karl J. Schönberg, Säulenstr. 67/69W4.
GS Jw. M. Zirit, Romanowstr. 74W4.
GS Ad. E. Krause, im Postgebäude.
KS Nik. J. Kolesnikow, Mühlenstr. 67W6.
Joh. Ged. Aister, Vogelstr. 1, W. 1.
GS Karl P. Janson, Gertrudstr. 62W24
Joh. Lapinski, Ritterstr. 115W49.
GS J. Zihrul, Hofesstr. 8.
GS T. Ampermann, Gertrudstr. 57W9.
HR Ed. Brandt, Mühlenstr. 64W5.
GS Pet. Rudsit, Mühlenstr. 74, W. 27.
GS Karl Breedis, Gertrudstr. 77W12.
GS Reinh. Gleßner, Suworowstr.80W67
GS Joh. Groß, Küterstr. 10, W. 3.
GS Andr. P. Petrow, Pionierstr. 6.
GS Jos. W. Jankowski, Romanowstr. 52.
GS Jak. G. Skillin, n. Rumpenh. Str. 15.
GS Friedr. P. Gutmann, Sprenkstr. 13W29.
GS Jahn H. Kaik, Alexanderstr. 8.
TR Mart. Libbert, Gertrudstr. 64,W.7.
HR Chr. A. Hoffmann, Jesuskirchenstr. 15.
KS Osk. J. Behne, Gertrudstr. 115W41
KA Serg. J. Denissow, Kurmanowstr. 23.
Lyd. A. Schachowa, Friedenstr. 17a.
Alma G. Kirt, Newastr. 9W15.
Marie A. Geraschtschenko, Moskauer Str. 18.
GS O. J. Litwinas Kathol. Str. 28.
GS F. S. Matwejew, Mosk. Str. 157.
K. J. Sakowski, Sprenkstr. 9W26.
kr Ferd. K. Timkow, Johannisstr. 10.
GS Al. J. Wassiljew, Alte Mit. Str 7
Ernst J. Nikit, kl. Lagerstr. 15, W. 4.
GS Karl J. Lapin, Polozker Str. 1.
kr. Karl Dreiberg, Lagerstr. 39W11.
kr Ernst Bisseneek, Sprenkstr. 49, W. 11.
kr Wass. Wassiljew, Romanowstr. 51W9
GS Karl Papir, Elisabethstr. 77 W. 17.
Olga von Loewis of Menar, Artilleriestr. 17, W. 15.
GS Otto Murjan, Alexanderstr. 52.
kr Pet. Schiburis, Jaroslaw. Str. 58.
kr Wold. Erik, Suworowstr. 45W22.
Helene Rundalzewa, Elisabethstr. 1.
And. Pitzken, Dorpaterstr. 21W26.
Joh. Lagsdin, Kirchhofstr. 8W10.
Pet. Indrikow, Nikolaistr. 1W3.
Gab. Popow, Säulenstr. 115W4.
kr Ernst Rudsutaks, Mühlenstr. 74.
HR Konst. Borissow, Gertrudstr. 47.
KS Luk. Mischarin, Alexanderstr.28W12
GS Joh. Kunstwirs, Sprenkstr. 28W9.
Fritz Druweneek, Bausk. Str. 94.
Fritz Urbekle, Zollamt.
kr Fritz Rose, Färberstr. 6, W. 2.
kr Konst. Byshtrow, Alexanderstr. 28.
Kusma Koschuchow, Revaler Str. 18W2
Ernst Menschikow, Kalnez. Str. 80.
Aug. Sandberg, Marienstr. 103, W. 1.
Karl Dsilna, Gertrudstr. 23W7.
Stef. Zybulski, Marienstr. 96W3.
Vikt. Wassiljew, Romanowstr. 70W3.
KS Joh. Grandewitz, Newastr. 26W59.
Wera Novikowa, Mosk. Str. 18, W. 1.
Olga Meschewich, Dorpaterstr. 41W5.
Osk. Amberg, Basteiboul. 11, W. 20.
Gawr. Jakowlew, Gertrudstr. 57W19.
kr Jewg. Beloglasow, Mühlenstr. 74.
Jan. Donis, Ritterstr. 69, W. 4.
Anton Kelpsch, Königstr. 32W15.
Jahn Waron, Sprenkstr. 5W8.
Aug. Kenning, Muckenholmstr. 11W3.
kr Ant. Kuplis, Newastr. 26, W. 25.
Napoleon Smitrjus, Grobin. Str. 4.
Fritz Brugge, Revaler Str. 85, W. 41.
Joh. Dreßmann, Sprenkstr. 5, W. 16.
Ant. Mikk, Sprenkstr. 16W3.
Ernst Saftap, Alexanderstr. 192, W. 22.
Jw. Leonow, Bergstr. 17 W. 1.
Paul Lilienfeldt, Windstr. 7, W. 1.
Joh. Kamrat, Säulenstr. 80W20.
kr Dav. Zehder, Artilleriestr. 33, W. 10.
GS Grig. Felnagel, Sprenkstr. 16W6.
GS Jul. Klepper, Jesuskirchenstr. 15.
kr Jahn Schiffer, Parkstr. 1a, W. 9.
Ferd. Sorgus, Mosk. Str. 66 W. 19.
Alex. Major, Romanowstr. 85, W. 6.
Korn. Augstkaln, Alexanderstr. 28.
Jos. Wilkas, Helenenstr. 13W16.
Nik. Krjukow, Sprenkstr. 13W10.
Mik. Wanadsin, Revalerstr. 40W12.
Ed. Dirik, Moritzstr. 13W4.
Joh. Sarrin, Abaush. Str. 18W2.
Jan Warslawan, Gertrudstr. 109W1.
Mich. Osol, Paulucci Str. 11W14.
Otto Weidemann, Elisabethstr. 22W34.
Reinh. Osol, Newastr. 9W26.
Wold. Werner, Architektenstr. 1W9.
Jan Pommer, Ritterstr. 71W73.
Peter Karklin, Abaush. Str. 15W1.
Ans Abolin, Ritterstr. 44W57.
Alex. Schuk, Jesuskirchenstr. 15W3.
Pet. Kunau, Marienstr. 83W19.
Pet. Leitan, Marienstr. 12W19.
Rud. Janson, Schreienbusch 1, 4.
Joh. Linnamägi, Basteiboul. 11W20.
Pet. Keppi, Suworowstr. 45W22.
Jur. Tschigas, Matthäistr. 52W54.
Sch. Dreimann, Artilleriestr. 19W1.
Rob. Bagatais, Romanowstr. 36W35.
Jan Ossit, Romanowstr. 36W35.
Gust. Zimmermann, Suworowstr. 20W8
Alex. Kalaspolik, Mühlenstr. 70W18.
Georg Muiso, Elisabethstr. 81W3.
Wold. Kupzis, Ritterstr. 52W1.
Ed. Tamberg, Romanowstr. 71W5.
Ant. Neidlich, Dorpaterstr. 23.
Jan Kask, Elisabethstr. 81W3.
Nina Kenning, Mukenholmstr. 11W3.
Osw. Kleizmann, Sprenkstr. 5W8.
Osk. Lenk, Romanowstr. 71W5.
Jan Freiwald, Matthäistr. 27W5.
Jan Sprogis, Schreienbusch, 1, 36.
Heinr. Kamrad, Säulenstr. 80W20.
Jahn Meiris, Bausk. Str. 49bW1.
Ed. Johannsohn, kl. Schmiedestr. 3W22.
KS Spir. Malewitsch, im Postgebäude.
KA Jw. Pawlowski, Elisabethstr. 20a.

1. Rigasche städtische Post- u. Telegrafen-Abteilung, Alexanderstr. 92. Geöffnet für's Publikum: für Annahme und Ausgabe der Geld- und Wertsachen und Sparkassen-Geschäfte von 8—2, außerdem für Sparkassen-Geschäfte und Annahme der eingeschriebenen Briefe nachmittags von 5—7, für Annahme von Telegrammen u. Verkauf von Wechselblanketts, Post- und Stempelmarken täglich von 8 Uhr morgens bis 9 Uhr abends.
Chef der Abteilung:
KR E. Röhsler, Alexanderstr. 92, W. 1.
Dessen Gehilfe:
KA Joh. Aboling, Alexanderstr. 92.
Beamte:
GS Joh. Nee, Marienstr. 12W19.
GS K. Draule, Säulenstr. 55 W. 11.
Frl. A. Genzen, Newastr. 26, W. 83.
A. Okatow, Dorpaterstr. 88W69.
O. Thalberg, Alexanderstr. 94W12.
E. Sawejko, Sappeurstr. 1aW20.
Unterbeamte:
J. Wederis, Wendensche Str. 2.
J. Undsenas, Dorpater Str. 101.
Georg Behrsing, Suworowstr. 8W11.
Depeschenträger:
Krywetz u. Taraikowitsch, Alexanderstr. 92.
Eug. Schwahn, Grünstr. 7W3.

2. Rigasche städtische Post- u. Telegrafen-Abteilung, Hagensberg, Zaunstr. 1. Für's Publikum geöffnet (Aufgabe der Telegramme und Markenverkauf) von 8 morgens bis 9 abends. Die Annahme und Ausgabe der versicherten Sendungen 8—2 und die Annahme von versicherter Korrespondenz, sowie Einlagen und Auszahlung aus den Sparbüchern auch noch 5—7, Sonntags nur von 8—10.
Chef: HR D. A. Grapmann, Zaunstr. 1.
Beamte:
GS M. A. Swingul, Blumenstr. 1.
H. F. Tragheim, Kl. Lagerstr. 50.
kr W. J. Bergthal, Schwartzenh. Str. 9
M. Ch. Wederis Schwartzenh. Str. 9.

3. Rigasche städtische Post- u. Telegrafen-Abteilung, Moskauer Str. 54, W. 4. Geöffnet wie oben (2.) und für Postgeschäfte: Sonntags 8—10.
Chef: KA H. P. Rebbane, Mosk. Str. 54.

Beamte:
GS K. A. Springis, Mühlenstr. 74.
kr J. K. Rütlane, Rindf. Str. 4W4.
kr J. K. Rütlane, Wolgund. Str. 15.
kr R. U. Essert, Romanowstr. 92, W. 8.
kr Th. J. Sarin, Mühlenstr. 74.

4. Rigasche städtische Post- u. Telegrafen-Abteilung, Marienmühlenstr. 1. Geöffnet von 8 Uhr morgens bis 9 Uhr abends, Sonntags von 8—10 vorm.
Chef: GS Joh. Mich.' Siewert, Marienmühlenstr. 1.
Beamte:
GS Aug. Osolin, alte Mit. Str. 56.
Alfr. Wolf, Bahnhof Riga-Ufer.
Fritz Swejneek, Marienmühlenstr. 10.

5. Rigasche städtische Post- u. Telegrafen-Abteilung, Mühlgrabener Str. 18. Geöffnet von 8—2 und 5—7. Sonntags 8—10.
Chef: KS Eduard Behrsin, daselbst.
Beamte:
Joh. Leepin Mühlgrab. Str. 18.
Ed. Dsirne, Mühlgrab. Str. 18.

Rigasches Zentral-Telegrafen-Kontor.
(Рижская Центральная Телеграфная контора.)
Theaterboulevard 15, ☎ 277 u. 279.
Chef: HR Paw. Petr.' Pyljai, Theaterboul. 15W13.
Dessen Gehilfe:
KR Th. Hölzell, Stegstr. 10, W. 6.
Aelterer Mechaniker:
GS O. Zaune, Blumenstr. 7, W. 2.
Jüngere Mechaniker:
GS J. Krafting, Wolgund. Str. 16W3.
kr P. Laiwing, Säulenstr. 86, W. 11.
M. Sacharow, Parkstr. 6W8.
G. Kochunow, Revalerstr. 18W2.

Post- und Telegrafen-Beamte:

1. Klasse:
HR Mich. Sokolow, Suworowstr. 80.
HR P. Ladygin, Ritterstr. 12W23.

2. Klasse:
HR A. Stahl, Matthäistr. 41, W. 30.
HR A. Freymann, Herrenstr. 15W5.
KA Franz Kastrowsky, Mühlenstr. 72.
HR Friedr. Lübbe, Margaretenstr. 14.
HR W. v. Schumacher, Schlock. Str. 9.
HR E. Willmann, Waisenstr. 3.
KA C. Philipp, Waisenstr. 3, W. 5.
HR Rob. Reimers, Karolinenstr. 30W5.

3. Klasse:
KA A. Gohsen, Karolinenstr. 33.
Heinr. Neuland, Schlock. Str. 13, W. 6.
KA Fritz Gail, Hilfsstr. 12, W. 7.
TR J. v. Twerjanowicz, Schiffsstr. 13
KA A. Leijawa, Kurmanowstr. 19W1.
kr J Lehmann, Säulenstr. 33W22.
J. Sabiello, Matthäistr. 14W3.
KA K. Lukin, Gertrudstr. 48, W. 27.
KA H. Eglith, Herrenstr. 33, W. 7.
KA Fr. Bomen, Kurmanowstr. 16, W. 8
Eduard Dombrowsky, Palissadenstr. 35.
KS Fr. Groting, Kaiserwald, Villa Jachtklub.
TR J. Balodemann, Elisabethstr. 22.
GS J. Rothgalw, Säulenstr. 64W7.
GS Pet. Renz, Wolmarsche Str. 31.
KA St. Bergmann, Sprenkstr. 28W2.
Frl. L. v. Lutzau, Romanowstr. 42W16.
GS Pet. Paul, Romanowstr. 31W1.

4. Klasse:
J. Kirschfeld, Pauluccistr. 12, W. 8.
GS Ch. Jurjewitsch, Säulenstr. 67W3.
GS Iw. Reineke, Säulenstr. 1.
GS K. Radsin, Thronf.-Boul. 31, W. 3
GS K. Klawin, Artilleriestr. 23, W. 1.
GS K. Schwan, Grünstr. 7, W. 3.
TR H. Grünberg, Kurmanowstr. 16W9.
GS J. Klinklaw, Romanowstr. 71W10.
J. Paul, Industriestr. 11W33.
GS Fr. Kronberg, Mühlenstr. 3a.
GS J. Sillin, Säulenstr. 62, W. 16.
GS J. Bergmannsohn, Kl. Unionstr. 1.
GS J. Upeslahz, Muckenh. Str. 19W14
GS K. Roze, Bausker Weg 36.
GS G. Zelmeraug, Marienstr. 55W31.
GS A. Pitkewitsch, Lagerstr. 28, W. 7.
KS Th. Conradi, Säulenstr. 46, W. 26.
GS R. Resewski, Sprenkstr. 2W6.
GS N. Jwanow, Gertrudstr. 115, W. 4.
GS G. Widas, Marienstr. 12, W. 19.
GS Arth. Neuland, Romanowstr. 24.
GS J. Meese, Säulenstr. 70W22.
GS Adolf Raag, Newastr. 25, W. 15.
GS J. Libbert, Sprenkstr. 23a, W. 8.
GS W. Jwanow, Säulenstr. 88W21.
GS A. Kalje, Marienstr. 32, W. 29.
Frl. J. Schulgina, Steinstr. 2W9.
GS Th. Timofejew, Suworowstr. 63.
GS A. Simanowitsch, Ritterstr. 71W18.
Frl. A. Ljustritzkaja, Suworowstr. 2W8.
GS A. Frisch, Laubstr. 2W2.
GS J. Taklai, Doblensche Str. 6W4.
GS J. Ehrenstreit, Marienstr. 32W31.

5. Klasse:
Frl. Mar. v. Mende, Nikolaistr. 27-29
Frau E. Konradi, Säulenstr. 46, W. 26.
Frl. Olga Stamm, Suworowstr. 11, W. 7.
Frl. Alma Philipp, Parkstr. 2, W. 8.
kr M. Steinberg, Suworowstr. 85W18.
Frl. L. Sobetzkaja, Jesuskirchenstr. 11.
Frau A. Schultz, Mühlenstr. 3aW13.
Frl. N. Danewitsch, Pauluccistr. 11W9.
Frl. E. Kantin, Sprenkstr. 23a, W. 5.
GS W. Riesberg, Hospitalstr. 3W6.
Frl. P. Leepin, Suworowstr. 40W7.
kr M. Bason, Mühlenstr. 74, W. 18.
M. Leschtschewa, Marienstr. 32W21.
GS H. Reithal, Säulenstr. 64W14.
GS A. Rehwald, Marienstr. 32, W. 19
GS J. Ruben, Elisabethstr. 103W4.
GS J. Arjakas, Schwarzenh. Str. 7.
Frau A. Laiwin, Säulenstr. 86, W. 11.
Frl. M. Erasmus, Parkstr. 6, W. 8.
Frl. L. Waldmann, Ritterstr. 83W11.
Frau O. Meese, Säulenstr. 70W22.
Frl. L. Leepa, Parkstr. 2, W. 8.
Frau A. Reithal, Säulenstr. 64W14.
kr A. Wimson, Laubstr. 2, W. 2.
Frl. M. Mjarska, Parkstr. 1aW10.
Frl. W. Blochina, Mosk. Str. 99W1.
GS D. Leschtschew, Marienstr. 32W21.
Frl. L. Jlen, Dünamünd. Str. 65.
Frau Alma Wimson, Laubstr. 2, W. 2.
kr Karl Lindenblatt, kl. Newastr. 14W1.
kr Georg Orgusaar, Marienstr. 4aW8.
Frau J. Libbert, Sprenkstr. 23a, W. 8.
Frl. Mastowskaja, Newastr. 23, W. 21.
Bol. Rawitsch-Schtscherba, Kaisergartenstr. 4W16.
GS M. Winter, Talsenstr. 5W4.
kr K. Tilt, Goldingerstr. 2.
Frau W. Winter, Talsenstr. 5W4.
kr J. Berg, Elisabethstr. 103W4.
Frl. J. Aßmann, Alexanderstr. 44/46.
Frl. J. Mahler, Marienstr. 4, W. 23.
Frl. H. Kohzin, Marienstr. 32W24.
W. Taklai, Doblen. Str. 6W4.
A. Emmerich, Marienstr. 55W31.
O. Lanskaja, Romanowstr. 40W4.
G. Breede, Talsen. Str. 2W3.
kr A. Korschun, Labor. Str. 25W4.
W. Birsneek, Parkstr. 1aW16.
E. Sabiello, Matthäistr. 14W3.

6. Klasse:
kr Pet. Pawasar, Soldatenstr. 6, W. 1.
Frau N. Worjonko, Säulenstr. 97, W. 3
Frl. S. Maximowa, Wenden. Str. 5.
A. Schwan, Grünstr. 7, W. 3.
J. Katchee, Mitauer Chaussee 112.
Frl. A. Djuba, Romanowstr. 29W29.
J. Sarin, Torgel. Str. 6W37.
A. Lihzis, Artilleriestr. 44W53.
W. Maslennikow, Lagerstr. 40W5.
O. Hausmann, Lenzstr. 4.
L. Wenig, Elisabethstr. 55W3.
Fel. Schablewitsch, Brunnenstr. 13.
Osk. Walentschuk, Grenzstr. 14W4.
Otto Dreivogel, Mit. Chaussee 80.
P. Skalberg, Muckenholmstr. 5W2.
A. Milkewitsch, Maxenstr. 2W1.
Marie Grünberg, Revaler Str. 26W7.
A. Lewitskaja, Felliner Str. 1W12.
E. Blochina, Mosk. Str. 99W1.
H. Laßmann, Schlocksche Str. 64W8.
K. Likum, Charlottenstr. 30aW10.
L. Bahlin, Gertrudstr. 48W1.

Leitungs-Aufseher:
kr G. Kanepit, kl. Palissadenstr. 2a.
GS P. Sihle, Romanowstr. 59W9.
GS Th. Putekle, Wolgundsche Str. 1.
S. Orlitzki, Färberstr. 13W73.
GS Joh. Martens, Säulenstr. 2W9.
GS Ed. Klau, Säulenstr. 2W9.

Arzt: HR Dr. F. Lukin, Elisabethstr. 77.

Börsentelegraf.
(Im Börsengebäude, Eingang von d. Schloßstr.)
KA J. Balgalw, Amalienstr. 5, W. 2.
kr J. Dumpe, Ritterstr. 62, W. 16.
Frl. K. Morosowa, Suw.-Str. 53-55.
Frl. J. Filemonowitsch, Säulenstr. 77.
Frl. M. Daw, Elisabethstr. 16W17.
Frl. V. Stabusch, Suworowstr. 5W7.
kr W. Reinecke, Drosselstr. 32W1.

Postamt auf dem Oreler Bahnhofe:
Chef der Bahnpostabteilung:
KR Jak. Straschny, Kemmernstr. 4W6.

Fahrbeamte 1. Kat.:
kr Joh. Luhs, Wolgund. Str. 1W1.
kr Wsewolod Obraskow, Sprenkstr. 5W9
Konst. Ringenberg, Sprenkstr. 36W11.

Fahrbeamte 2. Kat.:
HR Th. Nikolski, Dorpaterstr. 41W5.
KA Leonid Alejew, Newastr. 27W5.
KS Wjatsch. Terentjew, kl. Schmiedestr. 14W2.
GS Alex. Naidin, Suworowstr. 25W11.
GS Paul Kellner, Matthäistr. 52aW9.
GS Th. Kursen, Elisabethstr. 89W18.
GS Alexei Strauß, Jarosl. Str. 58W2
GS Pet. Gripitsch, Gertrudstr. 103W21
kr. Paul Lewitzki, Turgenjewstr. 8.
Konst. Martinow, Säulenstr. 35W6.
Wass. Romanow, Sprenkstr. 9W27.
Mich. Wassiljew, Moosstr. 1.

Gehilfen der Fahrbeamten:
Wadim Djakonow, Palissadenstr. 26W12
Ossip Glawotzki, Kurmanowstr. 11W11.
Wl. Jwanow, Pokrowstr. 17W10.

2. Ritterschaftsbehörden und -Verwaltungen.

Livl. Ritterschafts = Repräsentation.

Landräte:

Hofmeister Wilh. Baron Stael v. Holstein zu Zintenhof, wohnt in Riga im Ritterhause, residirender Landrat. Sprechst. werktägl. 11 bis 12.

Kammerherr u. Reichsratsmitglied Heinrich Baron Tiesenhausen zu Inzeem.

Harry von Stryk zu Arras, Oberkirchenvorsteher des Riga = Wolmarschen Kreises.

Max von Sivers zu Römershof.

Arved von Oettingen zu Ludenhof, Oberkirchenvorsteher des Dorpat-Werroschen Kreises.

Rich. v. Sivers, Kergel, Ritterschaftsgüterdirektor.

Viktor Baron Stackelberg zu Kardis.

Arved von Strandmann zu Zirsten, Oberdirektor der Adl. Güterkreditsoz. wohnt in Riga im Gebäude der Adl. Güterkreditsozietät. Präsident des Livl. Evang.-luth. Konsistoriums.

Georg von Gersdorff zu Daugeln, Oberkirchenvorsteher des Wenden-Walkschen Kreises.

Erich von Oettingen zu Jensel, Ritterschaftsgüterdirektor.

Kurt von Anrep zu Kerstenhof, Oberkirchenvorsteher des Pernau-Fellinschen Kreises, Kurator des adel. Fräuleinstifts in Fellin.

Hans Baron Rosen zu Groß-Roop.

Landmarschall.

Hofmeister Adolf Baron Pilar von Pilchau zu Audern, wohnt in Riga im Ritterhause.

Kreisdeputirte:

Des Riga-Wolmarschen Kreises:

Kammerjunker Baron Wolff zu Lindenberg.

Manfred Baron Wolff zu Dickeln.

Konrad Baron Vietinghoff zu Kroppenhof.

Des Wenden-Walkschen Kreises:

Max von Anrep zu Homeln.

A. von Hehn zu Druween.

Konrad Baron Vietinghoff zu Marienburg.

Des Dorpat-Werroschen Kreises:

H. von Samson zu Warbus.

Eduard Baron Nolcken zu Moisekatz.

Alfred von Roth zu Rösthof.

Des Pernau-Fellinschen Kreises:

Axel v. Samson-Himmelstjerna zu Hummelshof.

Charles Baron Stackelberg zu Abia.

Heinrich von Stryk zu Tignitz.

Kassadeputirte:

Ferdinand von Liphart zu Tormahof.

Oskar Freytag von Loringhoven zu Adiamünde.

Ritterschafts-Kanzlei und -Rentei.

☎ 1276.

Geschäftsstunden:

Kanzlei, werktäglich 11—4.

Rentei, werktäglich 11—2.

Bibliothek, werktäglich 1—3.

Ritterschafts-Sekretär:

Friedrich von Samson-Himmelstjerna, Jakobstr.12. Sprechst. in der Kanzlei, 11—1 u. 3—4.

Ritterschafts-Notar:

Astaf von Transehe = Roseneck, Antonienstr. 7.

Sekretär der Wegebau-Abteilung:

Wolfgang von Klot, Mühlenstr. 17.

Bibliothekar:

Karl v. Löwis of Menar, Schulenstr. 15

Rentmeister:

August von Klot, im Ritterhause.

Rentmeistersgehilfen:

Robert v. Hirschheydt, Elisabethstr. 12.

Gregor von Sivers, im Ritterhause.

Kanzleibeamte: KS J. Grube, E. Larssen, E. Otter, K. Trotz, E. Homo, M. Larssen, E. Schwartz, M. v. Voigt.

Ministeriale:

F. Skreber, J. Grote, J. Hanson.

Ritterschafts-Archiv.

Direktor: Hermann Baron Bruiningk. Sprechstunden Montags und Freitags von 12—3½ und Sonnabends von 2—4.

Abteilung der Ritterschafts-Kanzlei für Agrar- und Steuersachen,

Packhausstr. 1 (Adl. Kredit-Soz.), geöffnet werktäglich 10—4. 6. Abt. ☎ 1488, 8. Abt. ☎ 1246.

Sekretär: Alexander von Tobien, im Ritterhause. Sprechstunden im Bureau: 2—4.

Kanzleibeamte: Frl. L. Zimmermann, H. Schlau, A. Eckardt, E. Stahl, A. v. Brümmer, L. Krüger, A. Kaehlbrandt.

Amtsdiener: K. Ullehn.

Kataster-Amt des Landratskollegiums,

Packhausstr. 1 (Adl. Kred.-Soz.), ☎ 2680.

Geschäftsführer: E. Baron Hoyningen-Huene. ☎ 1246.

Kataster-Kontrolöre:

E. von Samson-Himmelstjerna, Antonienstr. 7.

W. von Sivers, Felliner Str. 7, W. 13.

Archivar: Harald Nestwed.

Kanzleibeamtinnen: W. von Mende, O. Buschmann, J. Kersten, B. von Rautenfeld, M. Oehrn, E. Deringer, E. Lang, Ch. von Haken.

Amtsdiener: K. Lahz.

Gebäude-Taxations-Abteilung des Livländischen Landratskollegiums,

Packhausstr. 1 (Adl. Kred.-Soz.), ☎ 2680. Geöffnet werktäglich 9—4.

Geschäftsführer: Friedr. von Stern.

Kontrolör: Karl v. Stern.

Taxatore:

Alfred Baron Maydell-Ulpisch.

Aug. Langhals.

Arn. von Mickwitz.

Hugo Sieber.

Beamtinnen: E. Kurtz, M. Oehrn, M. Doebner, A. Nelius, E. Blumenbach.

Riga = Wolmarsches adliges Vormundschafts-Gericht.

(Риго-Вольм. Дворянск. Сиротскій Судъ).

Ritterhaus 1

Werktäglich außer Sonnabends 10—12¾.

Präses: Kreisdeputirter Josef Bar. Wolff-Lindenberg.

Glieder: dim Landrat Th. von Richter, geschäftsführendes Glied, 1. Weidendamm 7W3, ☎ 4725.

Alfred Baron Maydell-Ulpisch, Schützenstr. 3.

Paul von Gersdorff, Wasserstr. 1aW8.

Sekretär: Cand. jur. Eugen Weidenbaum, 1. Weidendamm 20, W. 3.

Ober = Kirchen = Vorsteheramt des Riga-Wolmarschen Kreises.

(Риго-Вольмарское Главное Церковное Попечительство).

Felliner Str. 7, W. 36.

Ober-Kirchenvorsteher:

Landrat H. v Stryk zu Arras.

Assessore:

E. von Rautenfeld, Nikolaistr. 11.

Propst Dr. E. Schlau zu Salis.

Notär: E. Schwanck, Felliner Str. 7.

Als Kreis-Landschulbehörde, außer den Mitgliedern des Ober = Kirchenvorsteher-Amts:

Rig. weltl. Landschulrevident:

E. von Blankenhagen, Klingenberg

Rig. geistl. Landschul-Revident:

Propst X. Marnitz in Uexküll.

Wolm. weltl. Landschul-Revident:

H. von Freymann-Nurmis.

Wolm. geistl. Landschul-Revident:

Pastor Ed. Pawassar, Wolmar.

Volksschul-Inspektoren: P. Smirnow, P. Deewkohzin, M. Uspenski, D. Rutschjew.

Bauerbeisitzer: L. Behrsing, G. Rink.

3. Stadtbehörden u. Verwaltungen

Stadtverordnetenversammlung.

(Городская Дума).

Armitstead, George, Marstallstr. 19.
Aufenberg, Aug., Petersb. Ch. 77.
Baum, R., Kandauer Str. 8.
Bergmann, Adolf, Schulenstr. 5.
Berschinski, Fritz, Nikolaistr. 67aW5.
Beyermann, Joh. Hr., Alexanderstr. 40
Blau, Juri, Schlocksche Str. 15.
Blumenbach, Eugen, Lermontowstr. 1
Boehm, Joh., Artilleriestr. 29.
Bomen, Friedr., Kurmanowstr. 16.
Bornhaupt, Konrad, Sandstr. 27.
Brigader, J., Alexanderstr. 24.
Buengner, R. v., Nikolaistr. 15.
Busch, Th., Packhausstr. 5.
Carlberg, N. v., Gertrudstr. 23W9.
Dahlfeld, Jul., Kaufstr. 3, W. 5.
Döllen, Wilh., Thronf.-Boul. 3.
Erhardt, J., Georgenstr. 1.
Frey, Alex., Alexanderstr. 13.
Frobeen, Heinr., Bremerstr. 5.
Galwing, Karl, Romanowstr. 35, W.11.
Girgensohn, Georg v., Bausk. Str. 53a
Großmann, Paul, Küterstr. 14.
Großwald, Friedrich, Theaterboul. 2.
Grunau, Leonh., Schloßstr. 13/15.
Gussew, A. J., Nikolaistr. 4.
Gussew, Mich. J., Georgenstr. 2a.
Haffner, M. v., Schulenstr. 31.
Hartmann, K. J. F., Georgenstr. 1.
Heerwagen, R., Dr., Alexanderstr. 31.
Heinicke, G., Herrenstr. 1.
Jaksch, Alf., Antonienstr. 2.
Jauch, Karl, Newastr. 13.
Jürgens, E., Mühlenstr. 21.
Jwanow, M. J., Smolensker Str. 18.
Kamkin, F. S., Dorpater Str. 34.
Kanehl, Ernst, Romanowstr. 71.

Kergalw, Christ., Mühlenstr. 41.
Kerkovius, G., kl. Neustr. 4.
Kerkovius, Wilh. Ludw., Todl.-B. 4.
Klot, N. v., Thronfolgerboulev. 11.
Krastkaln, Andr., Alexanderstr. 23.
Kreßler, W. A., Kreßlerstr. 2.
Kymmel, C. R., Schulenstr. 33.
Laschkow, Iw., Neustr. 37.
Lasding, Jur., Elisabethstr. 13.
Lehmann, E., Elisabethstr. 29.
Lesin, Karl M., Dr., Newastr. 9.
Lieven, Baron Felix, Georgenstr. 3.
Loeser, Karl, Kl. Lagerstr. 6.
Merkuljew, Nik., Schützenstr. 4a, W. 6.
Muschke, Joh., Dorpater Str. 18.
Nesterow, M. W., Andreasstr. 5.
Nikonorow, N. A., Dünaburger Str. 54.
Ohsoling, Ernst, Dorotheenstr. 10.
Pabst, A., Elisabethstr. 43.
Pehkschen, Konst., Albertstr. 12.
Pirang, Nikolai, Popowstr. 8.
Pitzken, Wold., Kaiserw., Hamburg. Str.
Plates, A., Todlebenboul. 3.
Plawneek, N., Kirchenstr. 14.
Reimers, W., Scheunenstr. 22.
Reinfeld, Jak., Dorpater Str. 13.
Reusner, Arth. v., Schulenstr. 20.
Rudsit, Georg, Duntenhöfsche Str. 15.
Ruhtenberg, Max, 2. Weidend. 40.
v. Samson, Fr., Jakobsstr. 12.
Schubert, Bernh. v., Basteiboulev. 6.
Schutow, Sergei J., Elisabethstr. 20.
Sehje, Karl, Pernauer Str. 25.
Steinberg, Peter, Alexanderstr. 89.
Steinert, Chr. D., Säulenstr. 58.
Stieda, Herm., Todlebenboul. 4.
Straußmann, Alf., Pauluccistr. 17.
Trifanow, Anan., Jakobstädt. Str. 9.
Vogel, Alb., Alexanderstr. 90.
Wegner, Wilh., Kalnezeem. Str. 2.
Weinberg, Fried., Antonienstr. 5.
Wintsch, Alex., Kurmanowstr. 24.
Zelmin, Karl, Nikolaistr. 20.

Kandidaten:

Bergmann, E. von.
Berkholz, Leo.
Kusnezow, Mich.
Kymmel, Nik.
Miljon, Martin.
Müller, Karl.
Nikitin, Nik.
Rauthe, Ernst.
Riebensahm, Paul.
Schwartz, Eug.
Stahl, Mart.
Utkin, Fed.
Wischnewski, W.

Vertreter d. geistl. Ressorts:
Wl. Ign.' Pliß, Protohierei.

Beschwerde-Kommission der Stadtverordnetenversammlung.
(Коммисія по разсмотрѣнію жалобъ).
Glieder:
R. Baum, E. Blumenbach, N. v. Klot, Jur. Lasding, S. J. Schutow.
Suppleanten: A. Plates, A. Reußner, P. Großmann, G. Heinicke, J. Reinfeldt.

Stadtamt.
(Городская Управа).
Lokal: Königsstr. 5.
Stadthaupt: George Armitstead.
Stadthaupt-Kollege: W. v. Bulmerincq.
Stadträte:
J. Erhardt.
A. Blumenbach.
G. Kerkovius.
Dr. R. Heerwagen.
Ed. Jürgens.
N. D. Merkuljew.
A. Krastkaln.
F. Baron Lieven.
E. v. Bötticher.
Stadtsekretär:
N. v. Carlberg, Gertrudstr. 23 W 9.
1. Sekretär des Stadtamts:
A. v. Sticinsky, Kirchenstr. 35.
2. Sekretär des Stadtamts u. Translateur:
J. Labutin, Dorpater Str. 60.
Sekretärsgehilfe:
W. v. Webel, Dünamündsche Str. 18.
Notär: A. von Böhlendorff, Georgenstr. 8.
Archivar:
E. Sokolowski, Schulenstr. 3.
1. Kanzlist und Expedient:
Valentine Philipp, Dorpater Str. 47.
2. Kanzlist:
Walli Grohs, Suworowstr. 60W2.
3. Kanzlist:
S. Franz, Kosakenstr. 4.
Amtsboten: J. Androwitsch, Wasserstr. 3. J. Anson, Revaler Str. 40.
Kastellan: Hans Abolneek, Königsstr. 5.

Arbeitsamt.
(Рижская Городская Коммисія указанія труда.)
Turmstr., Jakobskaserne.
Präses:
Stadthaupt-Kollege W. v. Bulmerincq.
Beisitzer:
Fr. Bomen, Paul Böhm, A. Gussew, C. Loeser, Wilh. Reimers, Chr. Steinert, Jul. Vogelsang und J. Jauch.
Sekretär:
Arth. Sticinsky, Kirchenstr. 35, W. 5.
Vorsteher des städt. Arbeitsnachweisbur.: Heinr. v. Bergmann, Pauluccistr. 6W12.
Dessen Gehilfe:
Karl Blumenau, Bäckereistr. 10.
Vorsteherin der weibl. Abteilung:
Frl. Louise Schneider, Schwimmstr. 15.
Deren Gehilfin:
Frl. Anna Haken, Elisabethstr. 77, W. 7
Amtsbote: Mich. Schurin, Jakobskaserne.

Armenamt.
(Коммисія по призрѣнію бѣдныхъ).
Johannishof 5. Geöffnet 10—3.
I. Abteilung.
Präses: Stadtrat N. D. Merkuljew, Schützenstr. 4a.
Beisitzer:
A. Spitzmacher, Newastr. 8.
A. Lietz, Moskauer Str. 128.
E. v. Kröger, Dorotheenstr. 18.
E. Treyden.
S. v. Günther, Romanowstr. 29.
Armeninspektor und Schriftführer:
SR L. Hellmann, kl. Newastr. 4.
Armenkuratore für:
Stadt u. Petersburger Bezirk:
W. Blöß, Weidendamm 9.
Mitauer Bez.:
A. Neuenkirchen, Schwartzenh. Str. 12
1. Mosk. Bez.:
F. Schaack, Säulenstr. 42.
2. Mosk. Bez.:
A. Alexandrow, Mosk. Str. 128.

II. Abteilung.
Präses:
Stadtrat N. D. Merkuljew.
Stellvertreter des Präses:
H. Beyermann, Königsstr. 7.
Beisitzer:
F. Mitschke. C. Loeser. A. v. Bergmann. B. Mentzendorff. Dr. J. Stavenhagen. A. Lietz. G. Rosenkranz. O. Hartmann. M. J. Gussew. E. v. Kröger. S. v. Günther. H. Frobeen. H. Wittrock.
Sekretär: H. Bergner, Elisabethstr. 15.
Notar:
H. v. Mende, Alexanderstr. 40.
Archivar:
O. Baron Tiesenhausen, Kirchenstr. 16.
Kanzlist: O. Blöß, Alexanderstr. 93.
Kanzlist: E. Staeben, Gartenstr. 4.
Amtsbote: G. Milton, Johannishof 5.

Unterorgane des Armenamts,
Direktion der Haus-Armen-Krankenpflege:
Direktor: Dr. J. Stavenhagen, Thronfolgerboul. 7.
Armenärzte:
I. Bezirk (Grenzen: Düna, Karlsbassin, Stadtkanal, Nikolaistr.):
Dr. W. Waldhauer, Theaterboul. 7. ☎ 2337.
II. Bezirk (Grenzen: Düna, Nikolaistr., Todlebenboul., 1. u. 2. Weidendamm, Rote Düna, gr. Düna bis zur Nikolaistr., eingeschlossen kl. Vegesacksholm u. Hof Vegesacksholm):
Dr. H. Bar. Tiesenhausen, Elisabethstr. 21 ☎ 1505.
III. Bezirk (Grenzen: rote Düna, kl. Eichenstr., Mühlgrabener Eisenbahn, Abselsche Str., Düna bis zur Roten Düna):
Dr. W. Fromhold-Treu, Brückenstr. 22
IV. Bezirk (Grenzen: Nikolaibrücke, Stadtkanal, Alexanderboulev., Alexanderstraße, Mühlgrabener Eisenbahn, kl. Eichenstr., Rote Düna, 2. u. 1. Weidendamm, Todlebenboul., Nikolaistr.):
Dr. E. Neuenkirchen, Romanowstr. 10.
V. Bezirk (Grenzen: Alexanderstr., Ritterstr., Oreler Bahn, Elisabeth- u. Marienstr., Stadtkanal):
Dr. W. Büttner, Thronfolgerboul. 23. ☎ 1635.
VI. Bezirk (Grenzen: Alexanderstr. bis zur Mühlgrabener Eisenbahn, Mühlgrabener Eisenbahn bis zur Ritterstr., Ritterstr. bis zur Alexanderstr.):
Dr. F. Buchholz, Ritterstr. 8b, ☎ 287.
VII. Bezirk (Grenzen: Stadtkanal, Marienstr., Elisabethstr., Oreler Eisenbahn, Dünaburger Str., Grebentschikowstr., gr. Düna bis zum Stadtkanal incl. Swirgsdenholm):
Dr. E. Erasmus, Gogolstr. 5.
VIII. Bezirk (Grenzen: Grebentschikow- u. Dünaburger Str., Oreler Eisenbahn, gr. Lubahnsche Str. bis Dreylingsbusch, Oreler Eisenbahn, Wjatkasche Str., Wologdasche Str., Woronesher Str., große Düna incl. Lübecks-, Grapen-, Vogels- und Wiebertsholm):
Dr. J. Raeder, Moskauer Str. 52.
IX. Bezirk (Grenzen: Düna bis zum Durchbruch, Ranckscher Damm, Altonaer Str., Marienmühlenteich, Bolderaaer Eisenb., Lestensche Str., Grenzlinie zwischen Petrinzeem u. dem alten Lagerplatz, gr. Düna incl. Lindezeem, Altgajen, Sei-

senberg, Bienenhof, Schlumpenholm, Friedrichsholm, Hasenholm, Groß-Klüversholm):
Dr. M. Wilenischik, Mit. Chaussee 5. ☎ 2632.
X. Bezirk (Grenzen: Cementfabrik, Rohne Dieck, Düna-Arm, kl. Wasserstr., Goldinger Str., Gregorstr., Bolderaaer Eisenbahn, Champetresche Str., die Grenzlinie zwischen dem alten Lagerplatz u. Petrinzeem, Lestensche Str., Bolderaaer Eisenbahn, Marienmühlenteich, Altonaer Str., Rancks Damm, Düna-Durchbruch, gr. Düna bis zur Cementfabrik):
Dr. F. Buchardt, Martinsstr. 5. ☎ 1930.
XI. Bezirk (Grenzen: Düna-Durchbruch bei der Cementfabrik, Rohne Dieck, Düna-Arm, kl. Wasserstr., Goldinger Str., Gregorstr., Bolderaaer Eisenbahn, Champetresche Str., umfaßt außerdem die Oertlichkeiten Sassenhof, Nordecksho̧f, Ilgezeem und Weißenhof):
Dr. R. Werth, Dünamünd. Str. 48. ☎ 4029.
XII. Bezirk (Grenzen: Petersburger Chaussee und die Mühlgrabener Bahn bis Neu-Mühlgraben):
Dr. A. Vogel, Schreienb., 1. Linie 38.

Verwaltung des Siechenhauses:
(Thorensberg, Grenzstr., ☎ 2652.)
Präses: C. Loeser, kl. Lagerstr. 6.
Beisitzer:
A. Vogel, Alexanderstr. 90.
W. Mansfeldt, Alexanderboul. 1.
Schriftführer:
der Archivar des Armenamts.
Anstaltsarzt:
Dr. E. Blumenbach, Romanowstr. 11.
Hausvater:
Friedr. Wilh. Langbein, Zeltstr. 1.

———

Verwaltung des Armen-Asyls:
(Matthäistr. 79, ☎ 1521.)
Präses:
E. von Kröger, Dorotheenstr. 18.
Beisitzer: P. Radsing, Adlerstr. 2a.
A. Taurit, Industriestr. 28.
Schriftführer: der Notär des Armenamts.
Anstaltsarzt: Dr. O. Burchard, Basteib. 4.
Hausmutter: O. Müller, Matthäistr. 79.

———

Verwaltung des
St. Georgen-Hospitals:
(Herrenstr. 24, ☎ 1538.)
Präses:
W. Reimers, Scheunenstr. 22.
Beisitzer:
H. Beyermann, Königsstr. 7.
V. Mentzendorff, Elisabethstr. 31a.
Schriftführer: der Sekretär d. Armenamts.
Anstaltsprediger:
Oberpastor Th. Hellmann, Wallstr. 22a.
Anstaltsarzt: Dr. A. Schabert, Sandstr. 32.
Stellv. Oekonom: Heinr. Bergengrün, Herrenstr. 34.

———

Verwaltung von
Nyenstädts Witwenkonvent:
(Schmiedestr. 36.)
Präses:
O. Hartmann, Elisabethstr. 31.
Beisitzer:
V. Juon, Nikolaistr. 20.
E. Kappeller, Scheunenstr. 6.
Schriftführer:
der Archivar des Armenamts.
Anstaltsprediger:
Pastor O. Erdmann, Herderplatz 4.
Anstaltsarzt: Dr. O. Burchard, Basteib. 4.

———

Verwaltung von
Campenhausens Elend:
(Scharrenstr. 20.)
Präses:
O. Hartmann
Beisitzer:
V. Juon, Nikolaistr. 20.
E. Kappeller, s. o.
Schriftführer:
der Archivar des Armenamts.
Anstaltsarzt: Dr. P. Faber, Mühlenstr. 45

———

Verwaltung des
Nikolai-Armenhauses:
(Nikolaistr. 44.)
Präses: F. Mitschke, Nikolaistr. 20.
Beisitzer:
H. Hartmann, Sünderstr. 10.
J. Goldbek, Mühlenstr. 36.
Schriftführer:
der Archivar des Armenamts.
Anstaltsprediger:
Pastor A. Burchard, Matthäistr. 16.
Anstaltsarzt: Dr. O. Groth, Alexanderstr. 24.

———

Verwaltung des
Russischen Armenhauses:
(Ritterstr. 1.)
Präses:
M. J. Gussew, Georgenstr. 2a.
Beisitzer:
M. S. Kruglow, Alexanderstr. 83.
J. J. Sesnow, Karolinenstr. 23.
Anstaltsarzt: Dr. H. Jansen, Alexanderboul. 1.
Oekonom: A. J. Morosow, Ritterstr. 1.

———

Verwaltung des
Evangel. Waisenhauses:
(Hermannstr. 19, ☎ 2820.)
Präses:
H. Frobeen, Bremerstr. 5.
Beisitzer:
W. Anspach, Alexanderstr. 101.
G. Schmidt, Weberstr. 15.
Schriftführer: der Sekretär d. Armenamts
Anstaltsarzt:
Dr. E. Mey, Sandstr. 8.
Waisenvater:
Pastor H. Lange, Hermannstr. 19.

———

Verwaltung des 1. Kinder-Asyls:
(Hospitalstr. 1, ☎ 2054.)
Präses:
H. Wittrock, Antonienstr. 8.
Beisitzer:
N. Pfab, Suworowstr. 12.
S. Wihksne, Säulenstr. 54.
Schriftführer: der Notär des Armenamts.
Anstaltsarzt:
Dr. J. Bernsdorff, Alexanderstr. 101.
Hausvater: J. Kade, im Asyl.

———

Verwaltung des 2. Kinder-Asyls:
(Asylstr. 8, ☎ 2055.)
Präses:
H. Wittrock, Antonienstr. 8.
Beisitzer: P. v. Günther, Romanowstr. 29.
G. Rosenkranz, 2. Weidendamm 11.
Schriftführer: der Notär des Armenamts.
Anstaltsarzt: Dr. Walt. Frommhold-Treu, Brückenstr. 22.
Hausvater: Peter Kermel, im Asyl.

———

Verwaltung der Arbeitsstätte für Minderjährige.
(Rotestr. 4, ☎ 1577.)
Präses:
Mag. pharm. A. Lietz, Mosk. Str. 128.
Beisitzer:
J. Paul, Moskauer Str. 145.
A. A. Nikonorow, Dünaburger Str. 54.
Schriftführer: der Sekretär d. Armenamts.

———

Verwaltung des Lepra-Asyls:
(Dreylingsbusch, ☎ 464.
Präses: Dr. A. v. Bergmann, Schulenstr. 5.
Beisitzer:
P. Krause, Elisabethstr. 49.
E. Rauthe, Katholische Str. 1.
Schriftführer: der Notär des Armenamts.
Anstaltsarzt: Dr. R. Biehler im Asyl.
Stellv. Oekonom: E. Gorges, im Asyl.

———

Direktion der Dienstboten-Unterstützungskasse.
Direktor:
Joh. H. Beyermann, Alexanderstr. 40.
Armeninspektor:
L. Hellmann, kl. Newastr. 4.

———

Verwaltung der Arbeitsstätte für Erwachsene: ☎ 92
Präses: G. Rosenkranz, 2. Weidend. 11.
Beisitzer: A. Vogel, Alexanderstr. 90.
S. Wihksne, Säulenstr. 54.
Schriftführer: der Notär des Armenamts.
Anstaltsarzt: Dr. O. Burchard.
Inspektor: O. Felser.

———

Verwaltung des städt. Volksspeise- u. Teehauses.
Präses:
E. v. Kröger, Dorotheenstr. 18.
Beisitzer:
W. Wegner, Kalnezeemsche Str. 2.
Gottfr. Muhs, kl. Lagerstr. 65.
Oekonom:
L. Brachmann, in der Anstalt.

Bauamt.

(Строительная Коммисія).
Königsstr. 5, 3, ☎ 346, offen: 10—3.
Präses:
Stadtrat Ing. G. Kerkovius, kl. Neustr. 4.
Beisitzer:
dim. Stadrat Ing. E. Lehmann.
Architekt K. Pehkschen, Albertstr. 12.
Paul Böhm, Theaterboul. 11.
Ing. Arnold Pabst, Elisabethstr. 43.
Nik. Jul. Pirang, Popowstr. 8.
Sekretär: Kand. jur. Franz Bruttan.
Notar: Karl Behting.
Buchhaltersgehilfin: Johanna Hartmann.
Archivarsgehilfin: Livia Rosenwald.
Kanzlistinnen:
Emmi Eiste.
Marie Kruhms.
Amtsbote: Paul Bruse.

Technische Beamte:
Stadt-Architekt:
Reinhold Schmäling, Mühlenstr. 60.
Jüngerer Stadt-Architekt: Boris v. Bock.
Geh. d. Stadtarchitekten: Rud. Gersdorff

Stadt-Oberingenieur:
Diedrich v. Rennenkampff.
Abteilungs-Ingenieure:
Alexander Ballod.
Georg Römer.
Stadtmaschineningenieur:
Eduard Lindwart.
Stadtingenieure:
Karl v. Kori.
Ing. Alex. Labutin.
Jüngere Stadtingenieure:
Georg Baron Mirbach.
Bruno Intelmann.
Ingenieur des Konstruktionsbureaus der Stadtingenieure: Philipp Burmeister.
Kontrolleur:
A. Stavenhagen.
Kanal- und Schachtaufseher:
R. Pirag.
Materialverwalter: Karl Schmidt.

Bau-Aufsichtsamt.
(Коммиссія строительнаго надзора).
Königsstr. 5, III, ☎ 1612.
Geöffnet 10—3.
Präses:
Stadtrat Cand. jur. A. Kraftkaln.
Stellvertr. Präses u. Beisitzer:
M. W. Nesterow.
Beisitzer:
Kaufmann M. W. Nesterow.
Architekt R. Zirkwitz.
Architekt W. Roeßler.
Alex. Steinert.
Sachverständige für künstlerische Fragen:
Architekten: E. Felsko, W. Bockslaff, E. Laube.
Sekretär:
Cand. jur. Arend v. Berkholz.
Archivar: W. Liebkowski.
Baurevidenten:
Ingenieur P. Wilde.
Architekt H. Mehlbart.
Architekt A. Aschenkampff.
Ing. J. Rihter.
Gehilfe der Baurevidenten:
Konst. Werbitzky.
Kanzlistin:
K. Androwitsch.
Amtsbote: Th. Teichmann.

Betriebsamt.
(Управленіе городскими предпріятіями).
Präses:
Stadtrat E. Jürgens, Mühlenstr. 21.
Glieder:
Ing. G. Kerkovius, kl. Neustr. 4, W. 6.
J. Laschkow, Neustr. 37.
G. v. Girgensohn, Bauskesche Str. 53a.
J. Blau, Schlocksche Str. 15, W. 1.
Sekretär:
H. v. Röpenack, Alexanderstr. 2W7.
Archivarin:
Frl. H. Schummer, Matthäistr. 9.
Kanzlistin:
Frl. M. Grohs, Suworowstr. 60W2.
Amtsbote:
A. Wisulin, Steinstr. 7W15.

———

Kaufmännisches Bureau des Gas-, Wasser- und Elektrizitätswerks:
Kaufmännischer Direktor:
W. Minuth, Basteiboul. 10.
Dessen Gehilfe:
—.
Ober-Buchhalter:
H. Lucht, Trinitatisstr. 12, W. 4.
Dessen Gehilfin:
Frl. E. Waldmann, Mühlenstr. 13W11.
Rendant: J. M. Aboling, Romanowstr. 38.
Dessen Gehilfe:
A. Stäger, Mühlenstr. 3W26.
Buchhalter:
P. Sadowsky, Jägerstr. 6aW5.
Rechnungsbeamter:
G. Ullmann, Felliner Str. 1, W. 8.
Rechnungskontroleur:
A. Buchardt, Karolinenstr. 39, W. 8.
Bureau-Assistentinnen:
Frl. J. Ullmann, Felliner Str. 1, W. 8.
Frl. F. Ludwik, Wenden. Str. 5, W. 11.
V. Nikolai, Schulenstr. 25.
E. Janewitsch, Dorpater Str. 41, W. 9.
Geldeinnehmer:
F. Schmelte, Thronfolgerboul. 3W13.
M. Grauding, Kirchenstr. 31, W. 15.
J. Turk, Irmlausche Str. 6.
O. Rutsching, Hermannstr. 13W13.
F. Stark, Gesellenstr. 16W1.
J. Behrsin, Lubahn. Str. 140W1.

———

Technisches Büro des Gas- u. Wasserwerks:
Technischer Direktor:
F. Schultz, Basteiboul. 10.
Inspektor der Gasanstalt II.:
M. Rosenkranz, Ritterstr. 157.
Oberingenieur
J. Hemsendorff, Moskauer Str. 148.
Inspektor des Grundwasserwerkes:
Alphons Badche, wohnt in Bellenhof.
Ingenieur:
Th. König, Altonaer Str. 4.
Chemiker:
—.
Zeichner:
D. Baude, Karolinenstr. 30W2.
Techniker:
A. Lardon, Alexanderstr. 135, W. 26.
Aug. Guschan, Suworowstr. 80W5.
Magazin-Buchhalter:
N. Walter, Säulenstr. 23, W. 14.
Büro-Assistenten:
J. Johannsohn, Meisterstr. 4, W. 11.
F. Treumann, Mühlenstr. 62, W. 14.
Frl. E. Ludewig, Suworowstr. 2, W. 9.
Gasmesser-Kontrolör:
—.
Magazin-Aufseher:
B. Garonski, Wendensche Str. 3, W. 2.
Magazin-Verwalter:
R. v. Nutowz, Alexanderstr. 154W3.
Dessen Gehilfe:
P. Görke, Altstadt 3W11.
Expeditor:
K. Schneebach, Karolinenstr. 30, W. 6.

———

Technisches Büro des Elektrizitätswerkes:
Technischer Direktor:
Boris Schmidt, Nikolaistr. 27, W. 23.
Gehilfe des Direktors:
Edg. Ed.' Ullmann, Säulenstr. 6W23.
Ingenieur:
W. Fowelin, Säulenstr. 23, W. 16.
Techniker und Zeichner:
—.
Büro-Assistentin:
Frl. M. Below, Romanowstr. 42W2.
Maschinenmeister: Gustav Breitenstein, Elektrizitätswerk, Andreasholm.
Obermonteur:
Theodor Geertz, Dorp. Str. 36, W. 3.

———

Maschinenmeister des 1. Stadttheaters:
S. Strunsky, Wallstr. 10, W. 5.

Handels- und Gewerbeamt.
(Торгово-Ремесленная Коммисія).
Königsstr. 5 und Schmiedestr. 10.
Geöffnet: werktäglich 10—3.
Präses:
Stadtrat J. Erhardt, Georgenstr. 1.
Stellvertreter des Präses:
Eugen Schwartz, Elisabethstr. 17.
Beisitzer des Handelsamts:
C. G. v. Sengbusch, Alexanderstr. 55.
Dr. jur. R. v. Büngner, Nikolaistr. 15.
Mich. Jw.' Jwanow, Smolensk. Str. 18
Beisitzer des Gewerbeamts:
Ch. Steinert, Säulenstr. 58.
Arvid Torp, Kl. Schloßstr. 23.
C. Jauch, Lagerstr. 1.
P. Böhm, Suworowstr. 86.
Sekretär: E. Schilinzky, Alexanderstr. 84.
Notär: Nik. Scheluchin, Alexanderstr. 18.
Archivar: Friedr. Rambach, Jakobsstr. 30
Erster Buchhalter:
A. Guhse, Wallstr. 28b.
Zweiter Buchhalter:
Ed. Hartmann, Albertstr. 7.
Kontroleurin: A. Koitkowitz, Nikolaistr. 4.
Expedient und Kanzlist:
Th. Trauberg, Wasastr. 28a.
Boten:
P. Deutsch, Mit. Chaussee 45a.
J. Jakowlew, Katharinenstr. 8.

———

Dispacheur: D. Zimmermann, Basteib. 6.

———

Waterschout und Seevolkverheurer:
B. Mora, Seemannshaus.

———

Schiffstaxatore:
Schiffsbaumeister:
R. Jansohn, Ballastdamm 64.
Reepschlägermeister:
W. Kreyenberg, Mühlenstr. 135.
Segel- und Kompaßmacher:
E. Lotzin, Romanowstr. 16.
Blockmachermeister:
W. Schultz, Schiffsstr. 24.
Maschineningenieure.
John Mac-Intosh, Bolderaa
O. Kohlhase, Alexanderstr. 49W6.
Archibald Mac-Intosh, Marienstr. 10a.
O. Fleischer, Elisabethstr. 3W10.
Schiffskapitäne:
Bernh. Mora, Seemannshaus.
R. Junker, Felliner Str. 4.

———

Makler:
H. Barclay de Tolly, Theaterboul. 4.
W. Mertens, Alexanderboul. 6.
Fr. Cleemann, Schulenstr. 28W1.
Carl Bertels, Felliner Str. 3W4.

———

Eichenholzwraker:
—

———

Stadtwäger u. Waagekontor:
Wäger:
E. G. Th. Schneider, Suworowstr. 23.
J. Zieser, Elisabethstr. 20a.
E. Johannsohn, Ritterstr. 73aW7.
Wagediener:
R. Martinsohn, Wasserstr. 4.

———

Getreide- und Saatkontroleur:
C. Wilde v. Wildemann, Schmiedestr. 49.

———

Heringswrake (Andreasholm):
Wraker:
A. Groot, Mühlenstr. 3aW1.

———

Handelsdeputirte:
E. Jauch, Newastr. 13.
L. Mäntel, Newastr. 10.
E. Treu, Gertrudstr. 39.
J. M. Remnew, Moskauer Str. 30.
E. Rauthe, Katholische Str. 1.
N. Minuth, Gertrudstr. 28.
W. S. Wegner, Kalnezeemsche Str. 4.
G. Ostwald, kl. Lagerstr. 35.
H. Kirstein, Schiffsstr. 8/10.
A. Petersohn, Schiffsstr. 40.
H. H. Meyer, Theaterboul. 4.
R. Plawneek, Kirchenstr. 14.
Eug. Hopke, Dünamünd. Str. 18.
W. Häcker, Palaisstr. 3.
Jul. Paul, Moskauerstr. 143.
A. Jkert, Elisabethstr. 21a.
A. v. Sticinsky, Kirchenstr. 35.
Joh. Beyermann, Alexanderstr. 40.
A. Heinrichsen, Basteiboul. 8.
S. Klimow, Smolensker Str. 20.
M. Jwanow, Smolensker Str. 18.
G. v. Girgensohn, Bauske. Str. 53a.
W. Trettin, Weberstr. 14.
A. Wintsch, Kurmanowstr. 24.
A. Torp, kl. Schloßstr. 23.
E. Grünupp, Moskauer Str. 137.
M. G. Laschkow, Alexanderstr. 74.
J. Herrnberger, Königsstr. 11.
R. Kohzer, Mühlenstr. 93.
N. Scheluchin, Alexanderstr. 18.
E. Pabst, Waldstr. 1.
A. Reim, Bullensche Str. 12.
F. J. Jegorow, Kostromaschestr. 3.
A. Grube, Jakobstr. 5.
Paul Paul' Böhm, Suworowstr. 86.
R. Sadowsky, Basteiboul. 8.

———

Marktpolizei:
1. Marktkommissär:
A. Neuland, Waldstr. 4a.
Dessen Gehilfen:
K. Krug, Alexandermarkt.
A. Kücker, Kurische Str. 3.
2. Marktkommissär:
M. Rosenblatt, kl. Münzstr. 12.
Marktwäger: G. Biering, Tempelstr. 4.
Kassirer: K. Börsing.
Kassirer (für den Alexandermarkt):
K. Green, Schmiedestr. 18.
Buchhalter:
Frau A .Frank, Kirchenstr. 4a.
Marktwaagediener:
W. Saukum, Gertrudstr. 85.
Marktaufseher:
A. Rumneek, kl. Neustr. 3.
O. Pietsch, Karolinenstr. 26.
E. Andersohn, Moskauer Str. 131.
G. Wiedring, Jesuskirchenstr. 4.
E. Biering, Emmastr. 16.
M. Januschis, kl. Altonaer Str. 19.
J. Sucker, kl. Lagerstr. 29.
F. Jacobsohn, Alexandermarkt.
J. Schukow sen., Dünaburg.Str. 37.
H. Libbert, Schwimmstr. 30.
P. Dietrichs, Heringswrake.
A. Kinder, Kurmanowstr. 14.
O. Kirstein, Säulenstr. 67.
N. Feodorow, Katholische Str. 20.
O. Feldmann, Matthäistr. 18.
Trödelhofaufseher:
E. Kirstein, Säulenstr. 67.
J. Schukow, Dünaburger Str. 37.

———

Stadt-Mechaniker:
P. Raasche, Elisabethstr. 69.

———

Preisbureau:
Geschäftsführer:
R. Sadowsky, Basteiboul. 8.
Dessen Gehilfe:
A. Guhse, Wallstr. 28b.
Bote:
J. Jakowlew, Katharinenstr. 8.

Elevator.

(Элеваторъ).
Auf dem Andreasholm, ☎ 632.
Präses:
Eugen Schwartz, Elisabethstr. 17.
Vice-Präses:
Stadtrat Felix Baron Lieven.
Glieder:
A. Sellmer, Nikolaistr. 9.
J. Müller, Burschenstr. 7.
M. Jwanow, Smolensk. Str. 18.
Getreide-Jnspektor:
K. Wilde v. Wildemann, Altstadt 12.
Buchhalter:
Oskar Kröger, Elevator.

Kurkostenbureau.

(Отдѣленiе по взысканiю больничныхъ недоимокъ.)
Königsstr. 5, Hof, Erdgeschoß, links.
Präses: Stadtrat A. Kraftkaln.
Geschäftsführer:
Heinrich Seuberlich, Alexanderstr. 34.
Dessen Gehilfe:
W. v. Haken, Jägerstr. 6W6.
Archivar: Oskar Günther, Säulenstr. 35.
Kanzlist:
A. W. Sidorow, kl. Münstereistr. 5W4.
Zweiter Kanzlist und Expedient:
L. Guhse, Wallstr. 28b.
Bote: Jacob Tinnus, Taubenstr. 37.

Oekonomieamt.

(Хозяйственная Коммисiя).
Königsstr. 5, part., rechts. Offen: 10—2.
Präses:
Stadtrat Felix Baron Lieven, Georgenstr. 3.
Stellvertreter des Präses:
Mich. Jw.' Gussew, Georgenstr. 2a.
Beisitzer:
Alexander Redlich, Basteiboul. 2, Q. 5
Max Ruhtenberg, 2. Weidendamm 40.
Karl Jauch, Newastr. 13, W. 18.
Sekretär:
E. jur. Fr. v. Fossard, Alexanderstr. 11.
1. Notär:
Leopold Hartmann, Georgenstr. 6.
Archivar:
Heinr. v. Sticinsky, Peterpaulsstr. 2.
Kanzleigehilfin:
Anna Eichmann, Dorpaterstr. 6.
Expedient und Kanzlist:
Friedrich Ehwing, Kalnez. Str. 43.
Amtsbote: Ernst Rennert, Sommerstr. 4.
Jahn Tauring, kl. Neustr. 1.
2. Notär (Beitreibung von Rückständen):
A. v. Horlacher, Alexanderstr. 86.
Gehilfe des 2. Notärs:
E. v. Bötticher, Villa Wasa.
Kanzlist für Beitreibung von Rückständen:
Arthur Martens, Gertrudstr. 100.

———

Stadtrevisor:
Richard Stegman, kl. Newastr. 4.
Dessen Gehilfe:
Wilh. Groot, Danziger Str. 5.

Jng. des topogr. Bureaus:
G. Nurm, Elisabethstr. 67, W. 8.
Abteilungs-Revisore:
Eug. Reimann, kl. Kandauer Str. 9.
Adolf Hühnert, Margaretenstr. 21.
Zeichnerin:
Elin. Martens, Elisabethstr. 12, W. 7.
Bote: Ludw. Rathke, Waagestr. 3.

———

Stadtexpeditor:
Hugo Grottcki, Klüversh. Str. 5.

Kassen- und Rechnungsbeamte:
Geschäftsführer und Oberbuchhalter:
Adolf Taurit, Jndustriestr. 28.
Oberbuchhaltersgehilfe:
Eugen Hausse, Schulenstr. 32.
1. Kassabuchhalter:
Alfons Büttner, Schulenstr. 34.
2. Kassabuchhalter:
Wolfg. Behling, Bilderlingshof, Marienprosp. 6.
1. Kassirer: —
2. Kassirer:
Pawel Fadejew, Marienstr. 46, W. 11.
Steuerkassirer:
Walter Deringer, Elisabetstr. 6, W. 7.
Steuerkontroleur:
Carl Block, Majorenhof, Rig. Str. 60.
Gehilfe des Steuerkassirers u. Kontroleurs:
Alexis Torchiani, kl. Münzstr. 12.
2. Buchhalter:
Christoph Behling, Bäckereistr. 12.
3. Buchhalter:
Bruno Kirchner, kl. Newastr. 6.
4. Buchhalter:
Paul Beyermann, Kalnez. Str. 25a.
Oberbuchhalters-Gehilfen:
W. Chmelewski, Mühlenstr. 101.
Frau M. Schaur, Marienstr. 10b.
Kassenboten:
Fritz Kruhm, Wasserstr. 3.
Carl Rohland, Katharinenstr. 1.
Alexander Kuschke, Grobinsche Str. 3.
Dav. Libbert, kl. Neustr. 3.
Hans Biering, Tempelstr. 2a.
Karl Schoenberg, kl. Neustr. 3.
Portier der Steuerkasse:
Pet. Skulte, Adlerstr. 6.

Quartieramt.

(Квартирная Коммисiя городскаго Управ.)
Königsstr. 3, 2 Trep. ☎ 2074.
Geschäftszeit: 11—3.
Präses: Stadtrat SR A. Blumenbach, Friedensstr. 45W1.
Stellvertreter des Stadtrats:
J. Dahlfeld, Kaufstr. 3.
Beisitzer:
S. Wihksne, Säulenstr. 54.
J. Kastrowski, Säulenstr. 64.
Sekretär: HR L. Poorten, Nikolaistr. 23.
Buchhalter:
A. Felser, Kaiserwald, Stettiner Str.
Quartiermeister:
Fr. Lemet, Klosterstr. 21.
Oberstleut. E. v. Konopak, Gertrudstr. 10W1.
Expeditor:
A. Mey, Ritterstr. 41.
Amtsboten:
G. Andersohn, Königsstr. 5, W. 2.
G. Jambitzki, Pernauer Str. 19.

Rigasches städtisches **Schlachthaus.**
(Рижская Городская Скотобойня).
2. Weidendamm, ☎ 654.
Viehhof ☎ 2958.
Geöffnet: Winters: 7—6,
Sommers: 6—6.
Verwaltung: (im Rig. Handelsamt).
Präses: Stadtrat J. Erhardt.
Beisitzer: G. Kerkovius.
Dr. med. R. Heerwagen.
Sekretär:
E. Schilinzky.
Betrieb:
Direktor:
Mag. med. vet. A. Grotenthaler, Schlachthof.
Direktors-Gehilfe:
L. Kuppitz, Schlachthof.
Veterinärärzte:
A. Godycki-Cwirko, Schlachthaus.
B. Rubbert, Schloßstr. 18, W. 9.
J. Saks, Peterholmsche Str. 5, W. 7
W. Antoschewski, Schlachthaus.
N. Krasnoperow, Peterholm. Str. 5.
R. Grapmann, Suworowstr. 5.
Schriftführer und Buchhalter:
E. Hinke, Albertstr. 13W10.
Kassirer:
G. v. Cramer, 1. Weidendamm 3.
Kontrolör: —
Inspektor: W. Kilowitzky, Schlachthaus
Ingenieur: C. Schmidt, Schloßstr. 16.
Vorsteherin des Trichinenschau-Amtes:
E. Walter, Alexanderstr. 24W3.
Hallenmeister:
K. Lawin, Nikolaistr. 43W8.
K. Sarschant, Schützenstr. 19, W. 6.
R. Leitan, Revaler Str. 19, W. 9
Feldscher: M. Sommer, Mitauer Ch. 99.
K. Aumeister, Schreyenbusch, 5, 18.
Maschinisten:
J. Kroje, Schlachthaus.
F. Depré, Augustenstr. 5, W. 1.
Schlachtaufseher: —
Taxator:
J. Milton, Schlachthaus.
Ministerial:
A. Kellermeister, Schlachthof.
Probenehmer:
J. Ohsit, Friedensstr. 8W29.

Delegirtenkommission für die **Immobilienschätzung.**
(Коммисія Депутатовъ по оцѣнкѣ недвижимыхъ имуществъ).
Königsstr. 5, Erdgeschoß.
Präses:
Stadtrat A. Kraftkaln.
Beisitzer: C. Hesse. J. Paul.
Architekt H. Hilbig.
Ingenieur L. Tschreyt.
Substituten:
A. Schnakenburg.
1. Sekretär: C. Bienemann, Säulenstr. 18.
2. Sekretär: (stellv.) A. Weidner, Ritterstr. 71a.
Archivar: J. Pawar, Nummershöf. Str. 7
Kanzlistin u. Archivargeh.:
Marie Kuschke.
Amtsbote: J. Tinnus.

Oertliche Kommissionen für die **Immobilienschätzung.**
(Мѣстныя Коммисіи по оцѣнкѣ недвижимыхъ имуществъ).
Für die innere Stadt:
W. Häcker. H. Hilbig. Fr. Windisch. W. Thiel. K. Schmidt. A. Schnakenburg. Johann Donner. Arved Torp. W. Rößler. R. Marschütz.
Substituten:
E. Busch. W. Kieseritzky.

Für den Petersburger Stadtteil:
O. Sawitzky. E. v. Briskorn. Theod. Schrempff. R. Zirkwitz. L. Tschreyt. R. Pfeiffer. L. Büjanhoff. R. Chomse. Jw. W. Worobjew. Aug. Rohloff. A. Leutner. F. Nather. J. Taube. M. Brusch. A. Lubbe. G. Kamintius. J. Balkin.
Substitut: Ed. Trey.

Für den Moskauer Stadtteil:
E. Karlsberg. Ed. Rohwedder. Sim. Wiekßne. Nikolai Wittenburg. Alex. H. Nikonorow. D. Diedrichson. J. Paul. K. Schnabowitz. E. Hopfe. J. Albert. Ernst Karlsberg. L. Grunau. Ch. Kergalw. J. M. Remnew. H. Keck. A. Winisch. J. Dahwis. E. Grünup.
Substituten: Alexander Steinert. W. S. Franz.

Für den Mitauer Stadtteil:
Karl Hesse. E. v. Kröger. D. Mihlit. A. Schölting. A. Rasmus. G. Muß. V. Bulowski. G. v. Girgensohn. W. Kreßler. J. Köhnke. A. Alsleben. Dr. med. W. Brandt. K. Kowarzyk.

Für das weitere Patrimonialgebiet: H. Girgensohn. Mag. pharm. C. O. Beck.

Rigasche **Stadt-Wehrpflichtsbehörde.**
(Рижское Городское по воинской повинностей Присутствіе).
Kl. Münstereistr. 2. ☎ 1330.
Geöffnet: 9—2.
Stellv. Präses:
Stadthauptkollege W. v. Bulmerincq.
Glieder:
Stadtverordn. N. J. Plawneek, Kirchenstr. 14.
Stadtverordn. M. J. Jwanow, Smolensker Str. 18.
Einer der Gehilfen des Polizeimeisters (stellv.).
Ein Vertreter der Militärverwaltung.
Sekretär:
Cand. jur. E. Lieven, Felliner Str. 7.
Gehilfe des Sekretärs:
Kand. jur. Herm. v. Lutzau, Schwartzenhöffsche Str. 15.
Kanzlist: E. Goldmann, Marienstr. 4a.
Ministerial:
J. Rentz, Amtswohnung.

Sanitäts- u. Krankenhaus-Kommission.
(Санитарно-больничная Коммисія).
Johannishof 5, 2 Treppen.
☎ 573. Geöffnet 10—3.
Präses:
Stadtrat Dr. med. R. Heerwagen, Alexanderstr. 31.
Stellvertreter des Präses:
H. Frobeen, Bremerstr. 5.
Beisitzer der Sanitätskommission:
W. Kreßler, Kreßlerstr. 2.
Dr. med. L. v. Zwingmann, Alexanderstr. 28.
Mag. E. Johanson, Mineralwasseranst.
Dr. phil. Arn. Plates, Todlebenboul. 3.

Aerzte d. Sanitätskommission:
Sanitätsarzt:
SR Dr. med. W. v. Rieder, Mühlenstr. 60.
Gehilfe des Sanitätsarztes:
Dr. med. Ch. v. Bröcker, Alexanderstr. 34.

Stadtärzte:
Für die innere Stadt:
SR Dr. med. N. Loßky, Schloßstr. 14.
Sprechstunden: 11—12 und 6—7.
Für den Petersburger Stadtteil:
KR Dr. R. Klimowitsch, Alexanderstr. 28.
Für den Moskauer Stadtteil:
KR Dr. E. Erasmus, Elisabethstr. 89.
Sprechstunden: 9—10 Gogolstr. 5 und 4—5 Elisabethstr. 89.
Für den Mitauer Stadtteil:
KR Dr. W. Kaschin, Lagerstr. 17.
Sprechstunden: 9—10 und 5—6.
Stadtveterinärärzte:
Für die innere Stadt u. den Petersburger Stadtteil: Mag. C. Kangro, Mühlenstr. 59.
Für den Moskauer u. Mitauer Stadtteil: A. Thomson, Mühlenstr. 70.
Wohnungsinspektor:
Jng. P. Ladygin, Nikolaistr. 67b.
Beisitzer der Krankenhaus-Kommission:
J. Dahlfeld, Kaufstr. 3.
Dr. med. Fr. Hach, Basteiboul. 7.
H. Frobeen, Bremerstr. 5.
K. Zelmin, Nikolaistr. 20.
Sekretär der Sanitäts- und Krankenhaus-Kommission:
E. v. Roth, Romanowstr. 1.
Archivarin:
Frau F. Pfeil, Nikolaistr. 67b.
Kanzellistin:
Frau J. Lundberg, Alexanderstr. 31.
Amtsbote: E. Bitte, Säulenstr. 29.

Der Sanitätskommission unterstellte Anstalten:
Städtische **Rettungsanstalten,**
(Спасательныя заведенія).
Leitender Arzt:
Dr. med. W. v. Rieder, Mühlenstr. 60.
Der inneren Stadt.
Kämmereistr. 2.
Vorsteher: J. Gablin, Kämmereistr. 2.
Des Petersburger Stadtteils:
Peterholmsche Str. 15.
Vorsteher: Karl Sillin, in der Anstalt.
Des Moskauer Stadtteils:
Moskauer Str. 74.
Vorsteher: P. Klawin, in der Anstalt.
Des Mitauer Stadtteils:
Schiffsstr. 15 (Ecke der Trinitatisstr.).
Vorsteher: Ed. v. Lübtow, in der Anstalt.

Städtische **Sektions-Anstalt,**
(Секціонная камера).
Moskauer Str. 74.
Verwaltender Arzt:
Dr. med. W. v. Rieder, Mühlenstr. 60.
Leiter der Sektionen: die Stadtärzte für gerichtliche Angelegenheiten Dr. H. v. Bluhmen, Dr. E. Hugo, Dr. J. Turfhetzky.
Feldscher: P. Klawin, Moskauer Str. 74.

Städtische **Desinfektions-Anstalt.**
(Дезинфекціонное заведеніе).
Moskauer Str. 72. Telephon 605.
Annahme von Bestellungen 9—5.
Leitender Arzt: Dr. med. W. v. Rieder.
Desinfektoren:
L. Bach, Alexanderstr. 2.
O. Heß, Moskauer Str. 72.
H. Stuhre, Moskauer Str. 138.
J. Widring, Kreuzstr. 8.

Städtische **Assainisations-Anstalt.**
(Ассенизаціонное заведеніе).
Verlängerte Matthäistr. neben dem Matthäi-Friedhof. Tel. 1044.
Inspektor: M. Bach, wohnt in der Anstalt.
Maschinist: Klimowski, desgl.

Städtische **Impf-Anstalt.**
(Оспопрививательное заведеніе).
Leitender Arzt:
Dr. med. W. v. Rieder.
Verkaufsstelle für die von der städtischen Impfanst. gefertigte tierische Lymfe Schwanapotheke von R. Kieseritzky, Scheunenstr. 20.
Impfer: Die Vorsteher der Rettungs-Anstalten.
Lokale für unentgeltliche Impfung: Die vier Rettungsanstalten während des ganzen Jahres, außerdem während der warmen Jahreszeit noch eine Reihe anderer Lokale, die in jedem Frühjahr bekannt gegeben werden.

Oeffentliche **Artesische Brunnen.**
11 in der inneren Stadt:
Ausfahrt der Schwimmstraße.
Ausfahrt der Neustraße.
Zollrayon.
Herderplatz.
Rathhausplatz.
Altstadt.
Thronf.-B., beim Lomonossowgymnasium.
Basteiplatz.
Wöhrmannscher Park.
Neben dem Stadttheater.
Thronfolgerboulev., bei der Gasanstalt.

10 in d. **Petersburger Stadtteile:**
Ecke Alexander- u. Elisabethstr.
Gertrudkirche.
Ecke Hospital- und Friedensstr.
Ecke Hospital- und Waffenstr.
Markt auf Alexandershöhe.
Andreasholm, bei der Heringswrake.
Kaisergartenstraße, vor dem Kaiserlichen Garten.
Ecke Mühlen- und Schützenstraße.
An der **Milchstraße.**
An der Seestraße — **Mühlgraben.**

21 in dem Moskauer Stadtteile:
Ecke Suworow- u. Matthäistraße.
Ecke Marien- u. Revalerstraße.
Ecke Artillerie- u. Färberstraße.
Ecke Wolmarsche u. Matthäistraße.
Ecke Sprenk- u. Säulenstraße.
Ecke Sprenk- u. Romanowstraße.
Ecke Suworow- u. Newastraße.
Ecke Gogol- u. Turgenjewstraße.
Jesuskirche.
Ecke Sadownikow- u. Jakobst. Str.
Ecke Dünaburger- u. Bergstraße.
Ecke der Dünaburger u. Moskauer Str.
Ecke Jaroslawsche u. Kalugasche Str.
Krasnajagorka-Markt.
Johannispforte.
Ecke der Kurmanow- u. Mühlenstr.
Ecke Moskauer und Eliasstraße.
Moskauerstr. bei der alten Flachswaage.
Ecke der Gertrud- und Polotzker Str.
Ecke der **Säulen- und Gertrudstraße.**
Swirgsdenholm.

21 in dem Mitauer Stadtteile:
Grabenstraße, bei der Tusow-Brücke.
Trinitatisstraße 30.
Ecke Schiffs- u. kl. Trinitatisstraße.
Trinitatisstr., beim **Polizeiamte.**
Schoonerstraße, nahe Rancksdamm.
Steinstraße, beim Brandkommandolokal.
Kobernschanze.
Muckenholmsche Straße, bei der Steinschen Dampfmahlmühle.
Alte Mitauer Straße, beim Kühleweinschen Graben.
Kleine Lagerstraße, zwischen Meister- und Libauer Straße.
Ecke kl. Lager- u. Gesellenstraße, Hagensberger Markt.
Ecke Bienen- und Amalienstraße.
Ecke Wald- und Dorotheenstraße.
Ecke Kalnezeemsche und Orgelstraße.
Ilgezeemer Markt
3 auf Hasenholm.
Bullensche Str.
Kiepenholm.
Ballastdamm.

Der Krankenhauskommission unterstellte Anstalten:
Erstes Stadt-Krankenhaus,
Ritterstr. 5.
Verwaltung ☎ 135.
Entbindungs-Abt. ☎ 1763.
Umschaltestelle ☎ 4990.
Direktor des Krankenhauses:
Dr. med. E. Deubner, Alexanderstr. 57.
Vice-Direktor des Krankenhauses:
Dr. med. A. Schabert, Sandstr. 32.
Dirigirender Arzt der I. therapeutischen Abteilung:
Dr. med. Arth. Schabert, Sandstr. 32.
Dirigirender Arzt der II. therapeutischen Abteilung:
Dr. Gustav Kieseritzky, Kalkstr. 23.
Dirigirender Arzt d. I. chirurgischen Abt.:
Dr. med. A. v. Bergmann, Basteiboul. 4.
Dirigirender Arzt d. II. chirurgischen Abt.:
Dr. med. V. Schwartz, Antonienstr. 5.
Dirigirender Arzt der Abteilung für Nervenkranke:
Dr. med. Ed. Schwarz, Elisabethstr. 19.
Dirigirender Arzt der Station für Infektionskrankheiten:
Dr. med. Edg. Mey, Sandstr. 7W3.
Dirigirender Arzt der Abteilung für Geburtshilfe und Frauenkrankheiten:
Dr. med. A. Keilmann, Andreasstr. 3.
Dirigirender Arzt der Abteilung für Syphilis und Hautkrankheiten:
Dr. med. G. v. Engelmann, Thronfolgerboul. 6.
Ambulanz für Haut- und Geschlechtskrankheiten:
Dr. S. Kröger, Theaterboul. 1.
Prosektor:
Dr. med. Arv. Bertels, neue Ritterstr. 3a.
Dessen Gehilfin:
Frl. E. Treymann, Kirchenstr. 43.
Bakteriolog:
Dr. P. Praetorius, Mühlenstr. 13, ☎ 2972.
Konsultant für Nasen-, Kehlkopf- u. Halskrankheiten:
Dr. M. Kikuth, Thronfolgerboul. 5.
Konsultant für Ohrenkrankheiten:
Dr. med. F. Voß, Elisabethstr. 75W4.
Konsultant für Augenkrankheiten:
Dr. Alb. Rasewsky, Palaisstr. 3.
Leitender Arzt des Röntgen-Kabinets:
Dr. R. v. Sengbusch, Alexanderstr. 51.
Chirurgischer Sekundärarzt:
Dr. H. v. Haffner.
Assistenzärzte der geburtshilfl. Poliklinik:
Dr. X. v. Erdberg, Thronfolgerb. 2.
Dr. R. Becker, Alexanderstr. 18.
Dr. L. Lundberg, Kalnez. Str. 13.
Assistenzärzte im Krankenhause:
Dr. J. Jankowski, F. Michelsohn, W. Birk, E. Urberg, W. Gussew, G. K. Schulz, A. Lindemuth, J. Lentzner, H. Lotz, W. Schönberg, W. Wassiljew, E. Meyer.
Aufnahme-Aerzte:
Dr. Gieß, Kirchenstr. 32.
Dr. R. v. Haken, Weberstr. 14.
Dr. Neuenkirchen, Romanowstr. 10.
Dr. P. Praetorius, Mühlenstr. 13.
Provisor: M. Reimann.
Schriftführer der Direktion: K. v. Reisner.
Buchhalter: R. v. Rutkowsky.
Archivar: E. Kalning.
Ober-Wirtschaftsbeamter: E. Nagel.
Dessen Gehilfe: E. Goeschel.

Städtische **Hebammenschule** beim Stadt-Krankenhause. Aufnahmebedingungen: Alter nicht über 35 Jahre, Recht des Aufenthalts im ganzen russischen Reich. Dauer des Kursus 9 Monate. Zahlung 250 Rbl. Meldung beim dirigirenden Arzt der geburtshilflichen Abteilung Dr. med. A. Keilmann.
Geburtshilfl. Poliklinik: Meldung zur unentgeltlichen Hilfeleistung in der geburtshilflichen Abteilung. ☎ 1763.

Irrenanstalt Rothenberg.
Direktor und 1. Arzt der Irrenanstalt Rothenberg: Dr. Th. Tiling.
2. Arzt: Dr. P. Baron Lieven.
3. Arzt: Dr. E. Hollander.
4. Arzt: Dr. J. Schröder.
Verwalter von **Rothenberg:**
R. Stegmann.
Dessen Gehilfe: Gläser.
Inspektor in Waldheim: A. Beckmann.

Armitsteadsches Kinderhospital.
Direktor und leitender Arzt der therapeutischen und Infektionsabteilungen:
Dr. med. H. Schwartz, Thronfolgerb. 6.
Leitender Arzt der chirurg. Abteilung:
Dr. med. Leo Bornhaupt, Alexanderstr. 40.
Assistenzärzte: Fr. Werner, K. Bornhaupt, L. Blechmann.
Konsultant für Ohrenkrankheiten:
Dr. R. Wolferz, Alexanderstr. 23.
Konsultant für Hautkrankheiten:
Dr. V. Hellmann, Kalkstr. 12.
Inspektrice: Fr. M. Wagner.
Provisor: F. Wolfsbach.
Buchhalter: K. Andersohn.

Zweites Stadt-Krankenhaus.
Bürgerstr. 13. ☎ 5424.
Direktorium:
Dr. med. P. Klemm, dir. Arzt der chirurg. Abteil.
Dr. med. F. Dietrich, dir. Arzt der therap. Abteil.
P. Wulffius, Verwaltungsdirektor.

Assistenten:
Dr. H. Fowelin.
Dr. B. Herzfeld.
Dr. A. Arbusow.
Dr. H. Matzkait.
Konsultanten für Ohren-, Nasen- und Halskrankheiten:
Dr. med. A. v. Zur-Mühlen.
Dr. med. P. Loppenowe.
Röntgen-Kabinett:
—.
Buchhalter: J. Kruhmin.
Kanzellist: H. Hempel.
Verpflegung: 2. Kl. 150 Kop. täglich, 3. Kl. 75 Kop. täglich.
Chirurgische Ambulanz:
Montag, Mittwoch, Freitag 11—12.
Therapeutische Ambulanz:
Dienstag, Donnerstag, Sonnabend 10½—11½.
Ambulanz für Ohren-, Nasen- und Halskrankheiten:
Dienstags und Freitags 3—4.
Jeder Besuch kostet 30 Kop.

Rigasche **Stadtgüter**-Verwaltung.
(Управленіе Рижскихъ городскихъ имѣній). Schmiedestr. 10.
Geöffnet täglich 10—3.
Präses:
Stadtrat E. v. Boetticher, Georgenstr. 1
Beisitzer:
R. v. Buengner, Nikolaistr. 15.
P. Schwartz, Schulenstr. 1.
B. v. Schubert, Basteiboul. 6.
Sekretär:
F. v. Braunschweig, Weidendamm 1.
Buchhalter: A. Sommer, Marienstr. 47.
Notar und Forstrendant:
W. Sadowski, Säulenstr. 20.
Archivar:
E. Hausmann, Kaufstr. 15.
Kanzlistin und Expedientin:
L. Reimann, Schiffsstr. 19.
Bote: G. Kabberg, Turmstr. 35.
Technische Beamte:
Forstmeister E. Löffler, Forstei Uexküll über Oger.
Forst-Ing. H. Ostwald, Sorgenfrei am Stintsee.
Inspektor des 1. Güterbezirks:
W. v. Huhn, Elisabethstr. 19.
Inspektor des 2. Güterbezirks:
E. von Schultz, Kirchenstr. 35.
Inspektor des 3. Güterbezirks:
A. Savary, Lemsal-Inspektorat.
Vereid. Landmesser und Kultur-Ing.:
K. Gaugnus, Suworowstr. 63.
Oberförster:
A. Schultz, Forstei Dreilingsbusch.
V. Krause, Forstei Pinkenhof, b. Puhpe.
A. Walbe, Forstei Olai über Olai.
G. Schnee, Forstei Kollo über Lemsal.
Försteradjunkt:
E. Herrmuth, Oger.

Rigasche **Garten**-Verwaltung.
(Рижское Управленіе городскими садами.)
Königsstr. 3, 2 Treppen.
Bürozeit: 11—3.
Präses: Stadtrat SR A. Blumenbach,
Beisitzer:
Ch. v. Stritzky, Nikolaistr. 77.
W. Kreßler, Kreßlerstr. 2.
W. Reimers, Scheunenstr. 22.
W. Bockslaff, Schloßstr. 18.
Schriftführer: L. Poorten, Nikolaistr. 23.
Gartendirektor:
G. Kuphaldt, Katharinenstr. 2a (Kaiserl. Garten).
Amtsbote:
G. Andersson, Königsstr. 5, W. 2.

Verwaltung des Städtischen **Dampferverkehrs**.
(Городское Пароходное Сообщеніе).
Dünaufer, Ausgang d. Neustr., offen 8—3.
Präses:
Stadtrat Baron F. Lieven.
Vize-Präses:
M. J. Gussew, Georgenstr. 2a.
Beisitzer:
J. Lasdin, Elisabethstr. 13.
G. Schröder, Wasserstr. 2.
Geschäftsführer:
Kapitän Georg Karl' Hadelich, Kalnezeemsche Str. 12a.
Buchhalter:
Chr. Ehlert, Revaler Str. 41.
Bürobeamtin:
A. Semmit, Grobinsche Str. 3.
Maschinenmeister:
Eduard Plahke, Zaunstr. 1.
Remontemeister:
Karl Reimann, Taubenstr. 4.
Monteur: Jak. Sander, Dorotheenstr. 16.
Kontroleure:
Carl Lehmann, Taubenstr. 2.
Ad. Butkewitsch, Bahnhof Nordecksho f.
Kapitäne:
Jak. Silling, Schlocksche Str. 31.
Jak. Ohsoling, Laubstr. 23.
Heinr. Strupp, Laubstr. 22.
Joh. Melkert, Dorotheenstr. 16.
Joh. Musikant, Olgastr. 3.
Jak. Skading, Kohlenstr. 4.
Johann Klihwe, Ernestinenstr. 11.
Herm. Musikant, Lermontowstr. 4.
Arn. Wilde, Mühlenstr. 13.
Ernst Kalning, Lagerstr. 45.
Mart. Legsdin, Kohlenstr. 20.
Pet. Martinsohn, Dünhofstr. 14.
Joh. Kalning, Dorotheenstr. 24.
Georg Autze, Bienenstr. 1.
Kaspar Poga, Dorotheenstr. 11.
Pet. Kremann, Ritterstr. 12.
Eduard Baumann, Ballastdamm 64a.
Jakob Puring, Hamannstr. 5.
Arth. Schmidt, Schiffstr. 25.
H. Wahwer, Honigstr.
Kassirer:
Martin Kappuhn, Dünamünd. Str. 15.
Johann Stromberg, Dünam. Str. 15.
Friedrich Böckmann, Burschenstr. 2.
Johann Torunsky, Ballastdamm 62.
Mart. Markowitz, Sternstr. 30.
Otto Brekkoff, Laubstr. 22.
Rud. Goldmann, Kirchenstr. 6.
Theod. Morosow, Suworowstr. 53.
Joh. Großberg, Lagerstr. 62.
S. Kolenzow, Dünaburger Str. 36.
Joh. Götze, Ballastdamm 3.
Alexander Andersohn, Kandauerstr. 12.
Hilda Graßloff, Gertrudstr. 41.
Ferd. Baling, Kreuzstr. 1.
Aug. Stading, Charlottenstr. 32.

Verwaltung der **städtischen Feuerwehr**.
(Управленіе городской Пожарной Команды).
Schmiedestr. 10, III, ☎ 2273.
Geöffnet von 10—3.
Präses: Stadtrat E. v. Böttcher.
Vize-Präses:
Stadtrat F. Baron Lieven.
Beisitzer:
Stadtverordn. J. G. Laschkow.
Stadtverordn. F. M. Bowen.
Stadtverordn. A. Redlich.
Brandmajor: KA K. K. Schummer, Matthäistr. 9, ☎ 302.
Dessen Gehilfe: J. Schoelting. ☎ 4420.
Schriftführer:
Frau Irma Joubert, Nikolaistr. 67.
(Hiermit zu vergleichen: Feuerwehr, Seite 2 im Register.)

Statistische Kommission der Stadt Riga.
(Статистическая Коммисія).
Johannishof 5, 2 Treppen.
Präses:
Stadthauptkollege W. v. Bulmerincq.
Beisitzer:
Stadtrat SR A. Blumenbach.
Technischer Direktor:
B. v. Schrenck, Goldinger Str. 18.
Gehilfe des Direktors:
Dr. rer. pol. Eug. Stieda, Wasastr.
Beamter zur Führung der Wählerliste:
Cand. jur. Chr. Behling, Bäckereistr. 12.
Bureaubeamte:
Frl. E. Neuenkirchen, Puschkinboul. 6.
Frl. M. Wittschewsky, 1. Weidendamm 2a.
Frl. M. Schilinzky, Kirchenstr. 32.
Frl. M. v. Galmeister, Alexanderstr. 2.
Amtsbote:
A. Melkert, Johannishof 5.

Stadtschulkollegium.
(Рижск. Городск. Училищная Коллегія.)
Königsstr. 5, 1 Treppe.
Präses: Stadthaupt G. Armitstead.
Beisitzer:
Oberpastor P. H. Poelchau, Wallstr. 22a
Stadtverordn. R. Baum, Kandauer Str. 8.
Stadtver. Dr. med. R. Heerwagen, Alexanderstr. 31.
Glieder des Kollegiums in Elementarschulsachen:
Volksschul-Inspektor A. A. Orlowski.
Volksschul-Inspektor J. Drushinski.
Priester Johann Jakowlew, Turgenjewstr. 21.
Sekretär: H. Jochumsen, Nikolaistr. 69b.

Städtische **Holzhofinspektion.**
Brandmajor: KA K. K. Schummer, Matthäistr. 9, ☎ 302.
Dessen Gehilfe:
Wilh. Depree, Basteiboul. 7, ☎ 5637.

Wehrpflichts-Bureau des Rigaschen Stadtamts.
(Отдѣленіе Рижской Городской Управ. по воинской повинности).
Scheunenstr. 11, I, Nr. 1. Offen: 10—3.
Präses: Stadthaupt G. Armitstead.
Geschäftsführer: G. Werner, Säulenstr. 8.

Rigaer **Stadt-Waisengericht.**
(Рижскій гор. Сиротскій Судъ).
Rathaus, unten links.
Sitzungen: Dienstags und Freitags von 12½ Uhr ab.
Präsident:
Conrad Bornhaupt, Sandstr. 27.
Glieder des Gerichts:
Theod. Busch, Packhausstr. 5.
Hugo Stieda, Alexanderstr. 49.
Paul Gussew, Gertrudstr. 19, W. 3.
Sekretär:
Konr. v. Böttcher, Nikolaistr. 67a.

Buchhalter:
George Becker, Albertstr. 11W16.
Archivar:
Fr. Wachter, Waldstr. 4W2.
Sekretärsgehilfe:
Bernh. Seeberg-Elverfeld, Goldinger Str. 14W4.
Kanzlisten:
Burchard Mihl, Romanowstr. 57.
Franz Delinden. Rathaus.
Amtsbote:
Ernst Schmidt, kl. Altonaer Str. 9.

Rigaer Stadt-Diskonto-Bank.

(Рижскій Городской Учетный Банкъ).
Im Rathause.
Es ist geöffnet: die Kasse ½10—3.
die Stahlkammer 9½—5½.
Präses:
Dr. jur. Robert von Büngner, Nikolaistr. 15, Q. 2.
Vize-Präses:
R. Lyra, Thronfolgerboul. 9.
Direktore:
R. H. Tode, Nikolaistr. 73.
R. Laurentz, Todlebenboul. 6, W. 6.
N. Pirang, Popowstr. 8, W. 1.
K. Zelmin, Nikolaistr. 20W10.
J. H. Beyermann, Alexanderstr. 40.
Stellvertretende Direktoren:
Th. Busch, Packhausstr. 5, W. 8.
Carl Huhn, Alexanderstr. 84.
Carl Lange, Georgenstr. 2.
Sekretär: Matthias Voß, Mühlenstr. 58
Geschäftsführer:
G. Anders, Basteiboul. 6.
J. Meyer, kl. Newastr. 8.
Kassirer:
C. Holm, Altonaer Str. 11.
J. Torchiani, Newastr. 24.
Buchhalter:
C. Glasow, Gertrudstr. 46W11.
Korrespondent:
William Perl, Kirchenstr. 45W24.
Bureau-Assistenten:
Fr. Linde, Albertstr. 1, W. 9.
H. Treyden, Altstadt 5, Q. 4.
A. Feyerabend, Dorpater Str. 50, W. 5.
R. Behting, Suworowstr. 15, W. 6.
C. Otter, Dorpater Str. 55a, W. 7.
A. v. Hampeln, Nikolaistr. 10.
O. Lyra, Matthäistr. 44W13.
R. Selsky, Gertrudstr. 47, W. 7.
E. Dabbert, Mühlenstr. 53bW23, ⊶ 4730
A. Tiling, neue Ritterstr. 3W6.
R. Mundhenk, Sprenkstr. 73W16.
P. Schiel, Schulenstr. 25.
W. Hummel, Säulenstr. 6W4.
A. Neuland, Waldstr. 4a, W. 13.
A. Schultz, Romanowstr. 38W4.
W. Waldmann, kl. Lagerstr. 12W1.
R. Pirang, Bartausche Str. 3.
W. Meyer, Mühlenstr. 59, W. 4.
W. Zwenger, Elisabethstr. 33, W. 10.
B. Loreck, Nikolaistr. 48, W. 1.
W. Seyboth, Königsstr. 3, W. 8.
H. v. Jacobs, Thronf.-B. 21, W. 11.
A. Friedrich, Elisabethstr. 16W19.
W. Stoll, Gertrudstr. 14.
P. Gurland, 1. Weidendamm 8W3.
A. Misse, Newastr. 11/13W27.
O. Hiller, Sprenkstr. 52W8.
P. Stumpf, Sprenkstr. 2W19.
R. Lehnhardt, Bischofstr. 5W11.
J. Narwait, Lagerstr. 23W7.
Waren-Revidenten:
P. Andrusson, Thronfolgerboul. 31.
J. Beinar, Ritterstr. 84W1.
J. Ohsol, Kirchenstr. 35.
Fr. Drexler, Dorotheenstr. 18W2.
Kassen-Boten:
R. Osols, Wolmarsche Str. 19W1.
S. Kuschke, Nikolaistr. 76, W. 2.
P. Kalning, Suworowstr. 80, W. 61.
J. Skabbarg, Marienstr. 45, W. 11.
W. Mühlmann, Katharinenstr. 8.
J. Busch, Matthäistr. 28.
J. Uchke, Antenstr. 5.
R. Guth, Alt-Außer Str. 1.
A. Ehrenkow, kl. Lagerstr. 12W19.
M. Hartmann, Arsenalstr. 3W6.
Bureau-Diener:
G. Woinowsky, kl. Neustr. 4.
J. Karlsohn, Kaugernsche Str. 8.
R. Karson, Laubstr. 3, W. 1.
E. Dreiberg, Dorotheenstr. 8W4.
J. Eglit, Kurische Str. 3aW10.
C. Jansohn, Helenenstr. 14W19.
M. Weinberg, Windauer Str. 1.
Joh. Frank, Birkenstr. 3W10.
Joh. Eschstamm, Gerberstr. 8W46.
Heinr. Schröder, Schlocksche Str. 74W1.
Wilh. Junde, Bienenstr. 6W6.

Rigaer Stadt-Sparkasse, gegründet 1832.

(Рижск. Гор. Сберегательн. Касса).
Kalkstr. 9.
Direktion ⊶ 349.
Einlagen ⊶ 4849.
Präses:
Hermann Stieda, Todlebenboul. 4.
Vice-Präses:
Ernst Kertovius, Kalkstr. 32.
Direktore:
Eduard Kappeller, Scheunenstr. 6.
Rud. Seuberlich, Schwarzenh. Str. 14.
Alex. Augsburg, Ritterstr. 23.
M. Dultz, Nikolaistr. 20.
Nik. v. Röpenack, Nikolaistr. 20.
J. Laschkow, Neustr. 37W3.
Geschäftsführer:
Robert Prokop, Mittelstr. 3W7.
Alex. Herrmuth, Newastr. 36, W. 9.
Geschäftsführer-Gehilfe:
Max Felser, Felliner Str. 8W10.
Kassirer
Nikolai Stauden, Schmiedestr. 19W2.
Eugen Kappeller, Scheunenstr. 6.
Alex. Nather, Duntenh. Str. 40.
Emil Klevesahl, Mühlenstr. 43W7.
Ottomar Fritsche, Felliner Str. 7W9.
Bureaubeamte:
Agathon Holm, Säulenstr. 62, W. 3.
Eduard Timm, Georgenstr. 9.
Eugen Pfützner, Kalnezeemsche Str. 33.
Heinrich Eglit, Herrenstr. 33.
Hugo Lau, Domplatz 7.
Carl Schilling, Kalnezeem. Str. 27W6.
Alex. Julius, Suworowstr. 17W15.
Wold. Zimmermann, Moskauer Str. 121.
Eduard Pebart, Ritterstr. 39.
Alfred Wollner, Säulenstr. 18W26.
Eduard Häußler, Romanowstr. 1W5.
August Geist, Jungfernstr. 21.
A. Bagajew, Nikolaistr. 24.
A. Koch, Mühlenstr. 84, W. 62.
H. Hilweg, 1. Weidendamm 5W2.
Ludwig Hensel, Romanowstr. 2.
Eug. Joh. Walter, Karlsstr. 27W5.
Friedr. Bach, Newastr. 26W22.
Alb. Werner, Kapselstr. 15.
Ed. Frey, Alexanderstr. 76.
Ad. Jürgensohn, Neustr. 14W10.
Carl Pahl, Mit. Chaussee 50.
Kassenboten:
Woldemar Jussewitsch, Seifenstr. 3.
Johann Tosche, kl. Bienenstr. 1W1.
Ed. Slitschus, Mitauer Chaussee 76.
Ernst Schmidt, Newastr. 11W13.

Filiale Alexanderstraße der Rigaer Stadt Sparkasse.
(Отдѣленіе Рижской Городск. Сберегательной Кассы.)
Alexanderstr. 60, ⊶ 6949.
Kontrolör:
Ed. Frey, Alexanderstr. 76W9.
Kassirer:
Carl Peplin, Wallstr. 28aW10.
Bürobeamte:
J. Baumgardt, Trinitatisstr. 2W6.
Eug. Fischer, Schulenstr. 14W10.
Herb. Groot, Alexanderstr. 85W7.
Kassenbote:
Rud. Winter, Alexanderstr. 60W1.

Rigaer Stadt-Lombard.

(Рижскій Городской Ломбардъ).
Kalkstr. 9 und Pferdestr. 12, offen: 9—3.
Präses:
Hermann Stieda, Todlebenboul. 4.
Vice-Präses: E. Kertovius, Kalkstr. 32.
Direktore:
E. Kappeller, Scheunenstr. 6, I.
R. W. Seuberlich, Schwarzenh. Str. 14
M. Dultz, Nikolaistr. 20.
Nik. v. Röpenack, Nikolaistr. 20.
Alex. Augsburg, Ritterstr. 23.
J. G. Laschkow, Neustr. 37.
Geschäftsführer:
W. Schaack, Kalkstr. 23W8.
Dessen Gehilfe:
W. v. Loewis of Menar, Brunnenstr. 13W2
Kassirer:
W. Torchiani, Mühlenstr. 3a, W. 15.
Th. Lucht, Trinitatisstr. 12, W. 1.
Th. Bienert, Marienstr. 20W4.
A. Petersohn, Kirchenstr. 24, W. 4.
Taxatore:
O. Meyer, Newastr. 40, W. 1.
A. Palmbach, Newastr. 2, W. 7.
E. Heß, Gertrudstr. 4W10.
K. Eglin, Taubenstr. 37W11.
A. Hornung, Mühlenstr. 53aW8.
Lagerverwalter:
F. Niebuhr, Lagerstr. 28.
H. Kolbow, Newastr. 8, W. 9.
M. Smilge, Säulenstr. 71W4.
Bureaubeamte:
J. Hidde, Dorpater Str. 25.
P. Smilge, Säulenstr. 77W13.
A. v. Bluhmen, Ritterstr. 39W10.
Ch. Zucker, Popowstr. 3aW21.
Fr. Dewendruss, Säulenstr. 6W25.
C. Sander, Marienstr. 22W21.
Th. Jurewitsch, Dünamünd. Str. 10W3.
Frl. M. Schröder, Konv. z. h. Geist 7.
Frl. E. v. Querfeldt, Marienstr. 38.
Frl. A. Niebuhr, Lagerstr. 28, Q. 8.
Frl. A. Querfeldt von der Seedeck, Schlocksche Str. 10aW2.
Frl. E. Lilienthal, Marienstr. 29.
Frl. H. Küstermann, Heinrichstr. 10.
Frl. E. Kuhnert, Newastr. 13, W. 10.
Frl. M. Gangnus, Säulenstr. 18W33.
Frl. A. Jürgensohn, Antonienstr. 4.
Frl. M. Budnikow, Karolinenstr. 7/9.
Frl. M. Peterson, Kalnez. Str. 108.
Frl. E. Scheuermann, Heinrichstr. 8.
Frl. H. Lilienthal, Marienstr. 29.

Frl. L. Breckoff, Säulenstr. 44W22.
Frl. J. Böckmann, Burschenstr. 2, W. 1.
Frl. M. Frey, Schwarzenhöf.Str.14W2
Frau A. Malwes, Schulenstr. 27W18.
Frl. E. Stengel, Alte Mit. Str. 62.

Kassenbote:
A. Matthies, Ernestinenstr. 11W10.

Amtsboten, Bodenmeister u. Lagerdiener:
M. Busch, Schiffsstr. 24, W. 30.
A. Schöngardt, Augustenstr. 11W3.
P. Rosenberg, Newastr. 31W8.
K. Silling, Abaushöfsche Str. 1W8.
J. Tschernowski, Kurische Str. 3a.
K. Thiergardt, Seifenstr. 3W4.
B. Kahrkling, Sprenkstr. 22W2.
A. Nael, Matthäistr. 93W28.
J. Remus, Kalkstr. 12W13.
J. Wannags, kl. Königsstr. 8, W. 7.
M. Sepp, Matrosenstr. 8.
Fr. Delle, Moordorfstr. 91, W. 3.
K. Brauner, Gerberstr. 8, W. 52.
A. Martinsohn, Gerberstr. 8W33.
E. Baikow, Petersb. Ch. 27, W. 2.
J. Sturis, Pernauer Str. 11, W. 1.
A. Köpke, Marienstr. 87W2.
A. Ohs, Ernestinenstr. 15W2.
O. Rosit, Ritterstr. 71W43.
Fr. Kulikowski, Artilleriestr. 55, W. 34
J. Popp, Sadownikowstr. 18W19.
R. Winter, Spargelstr. 10, W. 14.
J. Hasenfuß, Matthäistr. 99, W. 22.
J. Argull, Wolmarsche Str. 8/10W29.
J. Ulin, Sternstr. 20W10.
M. Aboling, Alexanderstr. 154W8.

Portier:
N. Schakewitsch, Abaushofsche Str. 1.
B. Lutz, Revaler Str. 73W10.
W. Piotrowicz, Theringer Str. 8W1.

Rigaer **Stadt-Lombard.**

Zweig I. Schlocksche Str. 2. ☎ 2121.
Geöffnet 9—3.

Gehilfe des Geschäftsführers:
A. Wagner, Kalnezeem. Str. 12.

Kassirer: M. Träger, Weberstr. 3W4.

Kontroleur:
Frau J. Schwartz, Zollstr. 4, W. 20.

Taxatore:
A. Wunderlich, Kalnez. Str. 20.
O. Scheumann, kl. Schmiedestr. 19.

Lagerverwalter:
W. Pernitz, Dorotheenstr. 10W1.

Bureaubeamte:
W. Bandau, Kalnezeemsche Str. 1W6.
Frl. M. Aull, Nikolaistr. 37W2.
Frl. L. Werner, Kaisergartenstr. 4W11.
Frl. M. Beckmann, Säulenstr. 44W20.

Amtsboten, Bodenmeister u. Lagerdiener:
W. Damson, Schwarzenh. Str. 10W4.
L. Pujewski, Rennstr. 10.
P. Ormann, Oskarstr. 17, W. 8.
A. Kreisch, Ernestinenstr. 5.
Joh. Neumann, Baumstr. 10W13.
E. Mangold, Mitauer Ch. 78a.
L. Jtner, Altonaer Str. 32a.
Chr. Sarring, Goldinger Str. 10.
R. Kauffeld, Bärenhöfsche Str. 5W5.
Alex. Marcus, Windauer Str. 5.
J. Kurbe, Bartauer Str. 15W2.
J. Sachs, Amalienstr. 7W8.

Wächter:
F. Schweineberg, Kalnez. Str. 41.
Ch. Wezdruck, Ernestinenstr. 3.

Verwaltung des städtischen **Kunst-Museums.**
(Управленie городскимъ художественнымъ музеемъ.)

Präses:
Stadthauptkollege W. v. Bulmerincq.

Beisitzer:
N. v. Klot.
G. v. Sengbusch.
A. J. Gussew.

Direktor: Dr. W. Neumann.
Konservator: V. Baur.
Schriftführer: Fr. Fossard.

Stadt-Archiv.
(Городской Архивъ).
Im Dommuseum, ☎ 3981.
Geöffnet werktäglich 10—3.

Stadtarchivar:
Arn. Feuereisen, Nikolaistr. 67bW7.

Archivarsgehilfe:
Ed. Fehre, Jägerstr. 4W12.

Verwaltung der **Stadt-Bibliothek.**
(Управленie Городск. Библiотеки).
(Rathaus, ☎ 1788.)

Administrator:
Stadthauptkollege W. v. Bulmerincq.

Stadtbibliothekar:
Kand. hist. N. Busch, Kirchenstr. 37W5.

Erster Bibliothekargehilfe:
Dr. A. Poelchau, Albertstr. 13, W. 7.

Zweiter Bibliothekargehilfe:
L. Baumert, Reimersstr. 1, W. 6.

Kanzellistin:
A. Busch, Kirchenstr. 37W5.

Bibliothekdiener: Johann Ney, Rathaus.

Friedhofs-Kommission.
(Administration der vereinigten Friedhöfe der Petri-, Dom-, Johannis- u. Reformirten-Kirche).

Stellv. Präses:
Aeltester Karl Hartmann, Georgenstr.1

Glieder:
Aeltester Th. Busch, Packhausstr. 5.
Aeltester Ernst Kerkovius, Kalkstr. 32.
Aeltester A. Redlich, Kalkstr. 2.

Schriftführer:
Fr. Fossard, Alexanderstr. 11.

Friedhofsaufseher:
G. Ostwald, Friedensstr. 16.

Buchhalter: A. Hahn, Friedensstr. 41.

4. Der Rigasche Rat.

Schon seit Bischof Alberts Zeiten gebot über Riga ein aus 12 ritterbürtigen Mitgliedern gewählter Rat, der sich selbst ergänzte, volle weltliche Gerichtsbarkeit nach hamburger Stadtrecht, sowie das Fehde- und Münzrecht besaß und schon von Albert als Patengeschenk eine ausgedehnte Stadtmark (das heutige Patrimonialgebiet) und anderen Landbesitz, namentlich im heutigen Kurland, erhalten hatte. Die etwa 100 Jahre später gegründeten Genossenschaften der verheirateten und ledigen Kaufleute (Schwarzhäupter) und der Handwerker besaßen ursprünglich keine Teilnahme an den auf den Rat und die ritterbürtigen Geschlechter beschränkten obrigkeitlichen Befugnissen. Der Rat wählte alljährlich aus seiner Mitte die beiden Bürgermeister, die Kämmerer und den Vogt. Ursprünglich wählte den Vogt die ganze Bürgerschaft, und der Erzbischof bestätigte ihn. Er war zum Richteramte berufen (daher hieß er vocatus) und übte es mit zwei als Beisitzern zugezogenen Ratsmannen aus. Nach weiteren 100 Jahren errangen die bürgerlichen Körperschaften allmählig eine wachsende Teilnahme am Stadtregimente. Der Rat hatte sich nicht mehr blos aus den ritterbürtigen Geschlechtern, sondern auch aus der Kaufmannschaft zu ergänzen. Später mußte er, bevor er Beschlüsse von außerordentlicher Wichtigkeit faßte, Kontributionen ausschrieb, Bündnisse abschloß, Fehde ansagte usw. die Zustimmung der Gilden einholen. Daraus entwickelte sich mit der Zeit ein vollständiges Steuerbewilligungsrecht dieser beiden Körperschaften, mit denen der Rat zuweilen in erbitterte Feindschaft geriet, die dann der Erzbischof oder der Ordensmeister als Schiedsrichter schlichtete. Volles Bürgerrecht erhielten ausschließlich Deutsche, die einer der genannten Körperschaften zutraten, während Fremde und außerhalb der Gilden Stehende von der Teilnahme an den politischen Befugnissen ausgeschlossen blieben.

In der letzten Sitzung des Rigischen Rates, Montag, den 9. Dez. (27. Nov.) 1889 waren als Ratsmitglieder anwesend:

Bürgermeister:
Eduard Hollander, wortführender Bürgermeister.
Emil v. Böttlicher, sein Kollege, Syndikus.
Eugen Barclay de Tolly.

Ratsherren:
August Hollander.
Theodor Hartmann.
Woldemar Lange.
Wilhelm Daudert.
August Berkholz.
Eugen Burchard.
Karl v. Pickardt, 1. Vize-Syndikus.
Viktor v. Zwingmann, 2. Vize-Syndikus.
Joh. Chr. Schwartz.
A. v. Knieriem.
Th. Zimmermann.
Nik. v. Röpenack.
Robert Baum.

Das letzte Ueberbleibsel des Rates ist folgende Behörde:

Rigasche **Steuerverwaltung.**
(Рижское Податное Управленie).
Scheunenstr. 11, ☎ 2377. Geöffnet 10—3

Vorsitzender:
KS Kand. jur. Eug. Blumenbach, Lermontowstr. 1.

Beisitzer:
Aeltester großer Gilde A. Stieda, Elisabethstr. 37.
Aeltester kleiner Gilde Leonh. Grunau, Schloßstr. 13/15.

Sekretär:
Dr. phil. Herm. Schmidt, Nikolaistr. 53

Sekr.-Gehilfen:
Nik. Seemann v. Jesersky, Marienstr. 1.
Ernst v. Amende, Alexanderstr. 84.
W. Freymann, Herrenstr. 15.

Notäre:
Alexander Lukin, Hermannstr. 17
Adolf Stavenhagen, Alexanderstr. 11.

Kassirer:
Paul Jansen, Nikolaistr. 69W22.

Buchhalter:
Carl v. Krebs, Elisabethstr. 4.

Kassirergehilfe:
E. Holtfreter, Alexanderstr. 28, W. 28.

Buchhaltersgehilfe:
Carl Pfützner, Gertrudstr. 22, Q. 13.
Archivar:
A. Krömer, Pauluccistr. 5, W. 18.
Dessen Gehilfe:
Carl Ostafel, Sprenkstr. 52W14.
Beamter zur Führung der Revisionslisten:
Aug. Krah, Orgelstr. 1, W. 3.
Beamter für Beitreibung von Abgaben-Rückständen:
Friedrich Goltz, Duntenhof. Str. 11.
Beamte der Einschätzungskommission:
Oscar Bergengrün, Kaisergartenstr. 6a.
H. Jauch, Lagerstr. 1.
Gustav Landenberg, Neustr. 9a.
Expedient:
B. Jürgensohn, Marienstr. 97.
Kanzlisten:
Jak. Skabbar, Majorenhof, Rig. Str. 70.
Chr. Schiffer, Thronfolgerboul. 2W14.
Ed. Burkewitz, Säulenstr. 20, W. 15.
Amtsboten:
Jul. Pirotzky, Scheunenstr. 11.
Ferd. Michelsohn, Säulenstr. 30.
A. Krumboldt, Orgelstr. 1.
Eug. Libbert, Schwimmstr. 30W4.
Alex. Ibianski, Zabeln. Str. 8, W. 3.

5. Die Gilden.

Große Gilde. (Gildstubenstr.) Die älteste Urkunde, welche über die Entstehung einer Genossenschaft, die sich später zur Korporation der Großen Gilde entwickelt hat, Auskunft giebt, ist die „Scra (Schragen) der gemeinsamen Kompagnie, der Kaufleute, beides Gäste und Bürger“ vom Jahre 1354; dieser Kompagnie hatte bereits im Jahre vorher die Stadt das durch Vertrag vom 2. Februar 1353 vom Ordensmeister Goswin von Herike zurückgekaufte „Haus zu Münster“, das im Jahre 1330 von der Stadt an den Orden verkauft worden war, eingeräumt. Dieses Haus wird von da in den Urkunden immer nur als der „Gildstube“ oder der „Großen Gildstube“ Erwähnung gethan, und so bildete sich allmählich für die Genossenschaft der Kaufleute die Bezeichnung der „Großen Gilde“. — Im Laufe der Jahrhunderte erwarb sich die Genossenschaft der Kaufleute ihre spätere politische Stellung und verwandelte sich in die Bürgerschaft der Großen Gilde. So nimmt im 17. Jahrhundert (Vertrag der Bürgerschaft mit dem Rat vom 26. April 1604 und die Königliche Resolution vom 17. August 1675) die Bürgerschaft Großer Gilde neben dem Rat — dem ersten Stande — als zweiter Stand an der Regierung und Finanzverwaltung der Stadt vollen Anteil. Nachweislich besitzt sie bereits im 16. Jahrhundert (1502, 1540, 1543 ꝛc.) das Vorrecht, daß der Rat seine kaufmännischen Glieder nur aus dem vierziggliedrigen Ausschuß der Großen Gilde, der sogenannten Aeltestenbank Großer Gilde, zu wählen berechtigt, ja in späterer Zeit sogar die Hälfte seiner Glieder aus der letzteren zu wählen verpflichtet war. Im Jahre 1878, als in Riga die neue baltische Städteordnung eingeführt wurde, ging die Stadt- und Kommunalverwaltung auf die neuen Körperschaften: das Stadtamt und die Stadtverordneten-Versammlung über. Als nun im Jahre 1889 auch der Rigasche Rat aufgehoben wurde, die alte Verfassung Rigas somit ihr Ende erreichte, und die Große Gilde ihre bisherige politische Bedeutung als zweiter Stand verlor, wurde andererseits doch durch diese Neugestaltung die Große Gilde in ihrem innersten Wesen in nichts geändert. Nach dem Gesetze vom 9. Juli 1889 sollten die Gilden erhalten bleiben und die Bestätigung des Aeltermannes, der Aeltesten und der Dockmänner der Gilden liegt von da an dem Livländischen Gouverneur ob. Nach dem Art. 950 des balt. Ständerechts (Provinzialrecht, 2. Band) werden gegenwärtig in die Große Gilde aufgenommen: Kaufleute, Literaten, Künstler und Goldschmiede. Das Haus der Großen Gilde ist in den Jahren 1853 bis 1861 einem vollkommenen Umbau, der eigentlich, bei alleiniger Erhaltung des unteren Saales, als ein Neubau zu bezeichnen ist, unterzogen worden und bildet mit seinem jetzigen monumentalen Gepräge eine der Hauptzierden Rigas. 1904 ist nach Abbruch von Nebenhäusern, unter Leitung des Architekten Bockslaff ein stattlicher Neubau daneben aufgeführt worden. — An der Spitze der Bürgerschaft Großer Gilde steht noch jetzt die Aeltestenbank, bestehend aus dem Aeltermann und 39 Aeltesten; in den Bürger-Versammlungen führt seit dem Jahre 1604 der zu Michaelis jedes Jahres auf der Gildstube gewählte Dockmann als Sprecher das Wort für die Bürgerschaft, während der Aeltermann der ganzen Versammlung der Aeltestenbank und der Bürgerschaft präsidirt. Die Namen der gegenwärtigen Träger dieser Aemter sind folgende:

Aeltermann:
Stieda, Hermann, Todlebenboul. 4.
Aelteste:
Jaksch, Rob., Kaufstr. 9.
Busch, Alf., wohnt in Wiesbaden.
Bajen, Wm., Schulenstr. 2, W. 1.
Lübeck, Moritz, Romanowstr. 8.
Kymmel, N. (Oberkämmerer), Elisabethstr. 29.
v. Stritzky, Ch., Nikolaistr. 75, W. 1.
Beck, Carl Aug., Thronfolgerboul. 1.
Busch, Th. (Gilden-Notär), Packhausstr. 5
Kerkovius, E. (Kämmerer), Scharrenstr. 1
Stieda, Alex., Elisabethstr. 37.
Fraenkel, Rob., Kirchenstr. 26W2.
Kappeller, Ed., Scheunenstr. 6.
Erhardt, Jak., Georgenstr. 1, W. 5.
Hartmann, Karl, Georgenstr. 1, W. 3.
Mündel, Karl, Alexanderstr. 48.
Schwartz, Paul, Schulenstr. 1.
Treyer, Heinr., Ritterstr. 14.
Augsburg, Alex., Ritterstr. 23.
Wolffschmidt, Alb., Marstallstr. 25.
Rohloff, F. R., Schulenstr. 1.
Mündel, Aug., Lagerstr. 59.
Kerkovius, Wilh., Todlebenboul. 4W3.
v. Götz, Alex., Theaterboul. 4, W. 7.
Kymmel, Karl R., Schulenstr. 33.
Lyra, Richard, Thronfolgerboul. 9.
Laurentz, Richard, Todlebenboul. 6.
Tode, Rud., Nikolaistr. 73.
Redlich, Alex., Basteiboul. 2.
Dultz, Meinh., Nikolaistr. 20W7.
Fahrbach, Georg, Nikolaistr. 27W15.
Mentzendorff, Vikt., Elisabethstr. 31a.
Reimers, Wilh., Scheunenstr. 22.
Kopp, Ed., Thronfolgerboul. 31.
Wilh. Beyermann, Todlebb. 9, W. 5
Sellmer, Arv., Nikolaistr. 9.
Jaksch, Alfred, Antonienstr. 2.
Ruhtenberg, Max, 2. Weidendamm 40
Krause, Eduard, Nikolaistr. 20.
Dockmann:
Friedr. Karius, Elisabethstr. 23.

Zur großen Gilde gehört auch das **Amt der Goldschmiede,** welches folgende Glieder zählt:
Aeltermann: F. Windisch.
Beisitzer: H. Bank, C. Schulmann, R. Mullack,
A. de Chey, J. Rutowz, J. Semenow,
E. Schmidt, O. Thalberg (in Tuckum),
H. Weyde (in Mitau), A. Krebs,
R. Windisch, R. Schepelew,
L. Sehje, S. Th. Franz.
Th. Ruhwald.
L. Stubendorff.
H. Harwardt.
M. Stagge.

Theater-Komitee der großen Gilde. Lokal im Theatergebäude.
Präses:
Aeltester N. Kymmel.
Glieder:
Aeltester V. Mentzendorff.
Aeltester Max Ruhtenberg.
Bürger Gr. Gilde:
Hans Kerkovius.
Joh. Gottfriedt.
Glieder von Seiten der Garanten:
H. Jochumsen.
K. Baron Freytag Loringhoven.
Rechtsanwalt P. Erdmann.
Direktor:
Carl von Maixdorff, Romanowstr. 21, ☎ 4892.

Die St. Johannis- oder Kleine Gilde (Gildstubenstraße 3) besteht ausschließlich aus zünftigen Gewerbsmeistern, die Glieder eines Amts sind und das hiesige Bürgerrecht erworben haben. Schon bald nach der Gründung Rigas hatte dessen Gewerbetätigkeit einen schnellen Aufschwung genommen, und waren die Handwerker zum großen Theil zu Innungen oder Zünften zusammengetreten. Die Einrichtung dieser Handwerks-Verbände war naturgemäß den Statuten der Zünfte des Mutterlandes der Einwanderer, Deutschlands, entlehnt. So erhielt denn auch am Elisabeth-Tage, den 19. November 1352, die gesammte gewerbetreibende Bürgerschaft Rigas „zur Aufrechterhaltung der Zucht und Ehrbarkeit, des Friedens, der guten Ordnung und Eintracht einen förmlichen Schragen zur Nachachtung“. Die Entstehung der Stadtgilden, die wahrscheinlich schon frühzeitig erfolgte, ist nicht genau nachzuweisen. Die erste urkundliche Spur der Gildenhäuser findet sich im Jahre 1330 vor, nach welcher sie die „Stube von Münster“ und die „Stube von Soest“ benannt wurden, nach den beiden gleichlautenden westfälischen Städten, woher viele Rigasche Bürger stammten. Zu Lichtmeß 1353 kam dann durch Vertrag die „Stube von Münster“ in Besitz der großen oder Kaufmannsgilde, und die „Stube von Soest“ in Besitz der kleinen oder Handwerkergilde. Nach einer im Hause der letzteren befindlichen Kapelle des heiligen Johannes nannte man sie dann auch die St. Johannis-

gilde. — Das immer mehr sich entwickelnde und an Kraft nach innen und außen zunehmende Zunftwesen bewirkte, daß ihm, als drittem Stande, in Gemeinschaft mit dem Rate als erstem, und der großen Gilde als zweitem Stande, die gesamte Stadt- oder Kommunal-Verwaltung übertragen wurde. Erst 1878 mit der Einführung der neuen Stadtverfassung gingen diese Machtbefugnisse auf die neuen Körperschaften, das Stadtamt und die Stadtverordneten-Versammlung über. Als nun im Jahre 1889 auch der Rigasche Rat aufgehoben wurde, die alte Verfassung Rigas somit ihr Ende erreichte und die kleine oder St. Johannisgilde ihre bisherige politische Bedeutung als dritter Stand verlor, wurde andrerseits doch durch diese Neugestaltung die St. Johannis-Gilde in ihrem inneren Wesen in nichts geändert. Nach dem Gesetze vom 9. Juli 1889 sollten die Gilden erhalten bleiben, und die Bestätigung des Aeltermannes, der Aeltesten und der Dockmänner der Gilden liegt von da an dem Livl. Gouverneur ob. — Die Bürgerschaft der St. Johannisgilde wird gebildet durch die Meister der einzelnen weiter unten angeführten Handwerks-„Aemter", welche auch nach Einführung der allgemeinen Gewerbefreiheit in Riga zu Recht bestehend verblieben sind, und deren Wesen und Einrichtung dadurch nicht alterirt worden ist. Die Ueberwachung der Zünfte liegt von 1894 an dem neuerrichtetenGewerbeamt ob, welches mit dem Handelsamte verbunden wurde. Sie werden demnach auch jetzt noch selbständig durch ihren Vorstand (Aeltermann und Beisitzer) nach den für jedes Amt bestimmten Schragen verwaltet und haben meistens ihre eigenen Kranken-, Sterbe- und Unterstützungs-Kassen. — An der Spitze der Bürgerschaft steht der Gilden-Aeltermann, der sämtliche Angelegenheiten der Gilde zu leiten und zu überwachen hat. Ihm zur Seite stehen 29 Aelteste (die Aeltestenbank) und der Dockmann. — Innerhalb der Bürgerschaft kleiner Gilde besteht noch eine engere Verbindung unter dem Namen „Brüderschaft", in welche auch Gattinnen der Brüder als „Schwestern" eintreten können. Brüder und Schwestern genießen im Falle der Hilfsbedürftigkeit Unterstützungen. — Die Versammlungen der Bürgerschaft kleiner Gilde geschehen in dem der Brüderschaft gehörigen Gildenhause (Gildstubenstraße 3), auch „Gildstube" genannt, welches 1863 bis 1866 nach den Plänen des Stadtarchitekten J. D. Felsko an Stelle des alten Gebäudes neu aufgeführt worden ist. Ausführliche Nachrichten bringt das kostbar ausgestattete Werk des Aeltermanns Friedrich Brunstermann: Die Geschichte der Kleinen oder St. Johannis-Gilde in Wort und Bild. Riga 1902.

Aeltesten-Bank der St. Johannis-Gilde.

Aeltermann:
Carl Jauch, Newastr. 13.
Aelteste:
Chr. Steinert, Aeltermann a. D.
M. B. Heede, kl. Schmiedestr. 22.
Theodor Dorster, Kalkstr. 12.
Franz Bernhardt.
Joh. Kühl, Schmiedestr. 58.
Th. Reiner, Sünderstr. 4.
C. M. Schmidt, Tempelstr. 6.
Anton Niedermeier, Industriestr. 7.
C. C. Müller, Elisabethstr. 75, Q. 7.
J. Goldbek, Mühlenstr. 36.
Alex. Turtschinowitsch, Königsstr. 47.
Alex. Stahl, Wallstr. 29.
L. Mäntel, Newastr. 10, Q. 2.
Leonhard Grunau, Schloßstr. 13/15.
Aug. Hartwig, Säulenstr. 17.
A. Schwolkowsky, Gertrudstr. 16.
August Isermann, Schmiedestr. 48.
Peter Radsing, Adlerstr. 2a.
Christian Carlstein, Taubenstr. 16.
Joh. Heinr. Beyermann, Alexanderstr. 40.
Alb. Vogel, Alexanderstr. 90.
Ed. Rohwedder, Sprenkstr. 28.
Nik. Minuth, Andreasstr. 5.
Georg Schmidt, Bischofsstr. 1.
Heinr. Keck, Marienstr. 38.
Ernst Rauthe, Katholische Str. 1.
Math. Riemer, Neustr. 21.
Wilh. Radetzki, kl. Schloßstr. 19.
Dockmann:
A. Wintsch, Scheunenstr. 22.

Die Aemter der St. Johannis-Gilde.

(Die Namen der noch ihr Gewerbe betreibenden Meister jedes Amtes sind in der 4. Abteilung dieses Adreßbuches, den Erwerbs- und Berufszweigen, jedesmal durch die Vorsetzung eines Sterns (*) gekennzeichnet worden).

Bader- und Friseur-Amt.
Aeltermann:
H. Rentsch, Zaunstr. 1.
1. Beisitzer:
A. Faustein, Kalnezeemsche Str. 20.
2. Beisitzer:
Nik. Tokarew, Fruchtstr. 1.

Bäcker-Amt.
Aeltermann:
Albinus Vogel, Alexanderstr. 90.
1. Beisitzer:
Th. Schrempff, Alexanderstr. 15.
2. Beisitzer:
Julius Herrnberger, Königsstr. 11.

Böttcher-Amt.
Aeltermann:
Andr. Waldmann, Sternstr. 20.
1. Beisitzer:
Georg Hasenfuß, Revaler Str.
2. Beisitzer:
—

Buchbinder-Amt.
Aeltermann:
Robert Pickert, Pferdestr. 21.
1. Beisitzer:
M. B. Heede, kl. Schmiedestr. 22, W. 1.
2. Beisitzer:
K. Bortkewitz, Sandstr. 9, W. 1b.

Drechsler-Amt.
Aeltermann:
J. C. Carlstein, Taubenstr. 16.
1. Beisitzer:
Karl Wiesner, Kalnezeemsche Str. 7.
2. Beisitzer:
L. Zehley.

Fleischer-Amt.
Aeltermann:
Otto Scheffler, Matthäistr. 143.
1. Beisitzer:
Friedr. Marienfeldt, Alexanderstr. 118
2. Beisitzer:
Fritz Strauß, Kalnezeemsche Str. 3.

Gerber-Amt.
Aeltermann:
—
1. Beisitzer:
J. Prüffert, Dampfbootstr. 1.
2. Beisitzer:
F. Nyländer zu Mitau.

Glaser-Amt.
Aeltermann:
Arvid Torp, Schloßstr. 22.
1. Beisitzer:
Heinr. Beyermann, Alexanderstr. 40.
2. Beisitzer:
Anton Klawe, Ebelshoffsche Str. 9.

Gürtler- u. Zinngießer-Amt.
Aeltermann:
W. Radetzky, kl. Schloßstr. 19.
1. Beisitzer:
C. Feldmann, Stegstr. 3.
2. Beisitzer:
vacat.

Handschuhmacher-Amt.
Aeltermann:
A. Wintsch, Scheunenstr. 22.
1. Beisitzer:
M. Mikutowitsch.
2. Beisitzer:
F. Knigge.

Hutmacher-Amt.
Aeltermann:
Adolf Weiß, Scharrenstr. 11.
1. Beisitzer:
J. Fichtel, Scharrenstr. 6.
2. Beisitzer:
L. Zietz, Alexanderstr. 34/36.

Instrumentenmacher-Amt.
Aeltermann:
—
1. Beisitzer:
K. Weise, kl. Schmiedestr. 3.
2. Beisitzer:
vacat.

Klempner-Amt.
Aeltermann:
Louis Passern.
1. Beisitzer:
L. Saje.
2. Beisitzer:
W. Krassowsky, Säulenstr. 75.

Konditor-Amt.
Aeltermann:
Th. Reiner, Sünderstr. 4.
1. Beisitzer:
E. Reiner, Sünderstr. 4.
2. Beisitzer:
Josef Radwill.

Maler-Amt.
Aeltermann:
Aelt. A. Turtschinowitsch, Königsstr. 47.
1. Beisitzer:
A. Alsleben, Goldinger Str. 2a.
2. Beisitzer:
J. Neujahr, kl. Neustr. 4, W. 1.

Maurer-Amt.
Aeltermann:
Chr. Kergalw, Mühlenstr. 41.
1. Beisitzer:
Karl Schnabowitz, Revaler Str. 82.
2. Beisitzer:
J. Albert, Adlerstr. 1.

Müller-Amt.
Aeltermann:
Anton Niedermeier, Industriestr. 7.
1. Beisitzer:
F. A. Nauck.
2. Beisitzer:
H. Niedermeier, Industriestr. 7.

Posamentier-Amt.
Aeltermann:
B. Sebening, Neustr. 14.
1. Beisitzer:
A. Adamsohn, Pauluccistr. 12.
2. Beisitzer:
Ernst Sebening, Neustr. 14.

Sattler- u. Tapezierer-Amt.
Aeltermann:
Wilh. Janson, Jakobstr. 10.
1. Beisitzer:
G. Damberg, Brauerstr. 2.
2. Beisitzer:
J. Pirotzky.

Schlosser-Amt.
Aeltermann:
Karl Martin Schmidt, Tempelstr 6.
1. Beisitzer:
Georg Urban, Newastr. 23.
2. Beisitzer:
M. Saul, Schiffstr. 26.

Schmiede-Amt.
Aeltermann:
A. Kohzer, Mühlenstr. 93.
1. Beisitzer:
A. Skuje, Gertrudstr. 37.
2. Beisitzer:
H. Meinhardt, Moskauer Str.

Schneider-Amt.
Aeltermann:
Hans Groß, Theaterboul. 3.
1. Beisitzer:
Wentenberg, Marienstr. 4a.
2. Beisitzer:
Jak. Kauke, Sandstr. 1.

Schornsteinfeger-Amt
Aeltermann:
Gust. Seltz, Moskauer Str. 4, W. 8.
1. Beisitzer:
Hugo Haake, Stegstr. 5.
2. Beisitzer:
Konst. Sörensen, Gertrudstr. 24.

Schuhmacher-Amt.
Aeltermann:
L. Mäntel, Newastr. 10, Q. 2.
1. Beisitzer:
W. Sommerfeld, Königsstr. 6.
2. Beisitzer:
J. Kenke, Thorensberg.

Seiler-Amt.
Aeltermann:
Heinr. Görner, Gregorstr. 5.
1. Beisitzer:
L. Eiche, Petersb. Ch. 29, Dünamarkt 7.
2. Beisitzer:
M. Sliwinsky, Schlockfche Str. 20a.

Stellmacher- u. Bürstenbinder-Amt.
Aeltermann:
J. Reekstin, Marthastr. 3.
1. Beisitzer:
Johann Behrsing.
2. Beisitzer:
—

Stuhlmacher-Amt.
Aeltermann:
Joh. Kühl, Schmiedestr. 58.

1. Beisitzer:
A. Block, Marienmühlenstr. 14/16.
2. Beisitzer:
Otto Kariton, Windausche Str. 3.

Tischler-Amt.
Aeltermann:
M. Pagast, Ritterstr. 36.
1. Beisitzer:
O. Seidlitz, Romanowstr. 14.
2. Beisitzer:
Otto Bong, Schlockfche Str. 3.

Töpfer-Amt.
Aeltermann:
P. Berg, Hospitalstr. 31.
1. Beisitzer:
W. Treyde, Gertrudstr. 135.
2. Beisitzer:
J. Treuroſe.

Uhrmacher-Amt.
Aeltermann:
E. Zitowsky, kl. Schmiedestr. 11.
1. Beisitzer:
Aeltester G. Schmidt, Weberstr. 15.
2. Beisitzer:
A. Haacke, Popowstr. 3.

Vier-Gewerke-Amt.
(Kupferschmiede, Glockengießer, Messerschmiede und Nadler).
Aeltermann:
Georg Joh. Schwenn, Königsstr. 14.
1. Beisitzer:
A. Winckhardt, Münzstr. 6.
2. Beisitzer:
Nicolai Minuth, Gertrudstr. 28.

Zeugschmiede-Amt.
Aeltermann:
Ludw. Jansohn, Schiffsstr. 14.
1. Beisitzer:
H. Steinert, Schmiedestr. 50.
2. Beisitzer:
J. Jegorow, Kostromasche Str. 3.

Zimmerer-Amt.
Aeltermann:
Chr. Steinert, Säulenstr. 58.
1. Beisitzer:
Friedr. Weiß, Säulenstr. 61.
2. Beisitzer:
E. Rohwedder, Sprenkstr. 28.

Vorschuß- u. Sparkassen-Verein der St. Johannis-Gilde.
(Ссудо-Сберегательное Товарищество Гильдiи Св. Іоанна.)
Gildstubenstr. 3, ☎ 715.
Direktorium:
Präses: Aeltermann Karl Jauch, Aeltermann a. D. Ch. Steinert, Aelteste L. Grunau, C. C. Müller, C. M. Schmidt.
Geschäftsführer:
Carl Jägermann, Kalnezeem. Str. 21.
Kassirer: J. Berlin, Bartausche Str. 9.
Büro-Assistenten:
Oskar Hoffert, Mühlenstr. 8, W. 5.
Georg Lydike, Kirchenstr. 4a, W. 14.

B. Kirchen und Kirchenwesen.

Geistlichkeit, Obere, in Riga.
Evangelisch-Lutherschen Bekenntnisses:
Seine Magnificenz der Livländische General-Superintendent Theophil Gaehtgens, Elisabethstr. 19.
Se. Hochwürden der Rigasche Stadtpropst Thomas Girgensohn, kl. Schloßstr. 6.
Katholischen Bekenntnisses:
Se. Hochwürden der Propst Prälat Franciskus Assanassowitsch.

Konsistorium, Livländ. Evangelisch-Luthersches.
(Лифляндская Евангелическо-Лютеранская Консисторiя).
im Schloß, Nr. 16.
Präsident:
Landrat A. v. Strandmann, Nikolaistr. 2.
Vize-Präsident:
General-Superintendent Th. Gaehtgens, Elisabethstr. 19.
Weltliche Assessoren:
Astaf v. Transehe, Antonienstr. 7.
B. Baron Hoyningen-Huene, Kaisergartenstr. 2.
Geistl. Assessoren:
Propst Th. Girgensohn, kl. Schloßstr. 6.
Pastor H. Eisenschmidt, Pauluccistr. 6.
Weltl. Assessor der reform. Abteilung:
—
Geistl. Assessor der reform. Abteilung:
Pastor A. Geist, Reformirte Str. 3.
Sekretär:
A. v. Villebois, Kaisergartenstr. 4.
Notär: C. Schwanck, Fellinerstr. 7, W. 36.
Translateur:
Eug. Weidenbaum, 1. Weidenbaum 20.
Kanzlisten:
H. von Moczulsky.
C. Erdmann, Lagerstr. 14.
Amtsbote: J. Awoting.

Die 10 Pröpste Livlands:
1. Rigascher Stadtpropst:
Oberpastor Th. Girgensohn.
2. Des Rigaschen Sprengels:
Pastor X. Marnitz-Uexküll.
3. Des Wolmarschen Sprengels:
Pastor Dr. C. Schlau-Salis.
4. Des Wendenschen Spr.:
Pastor Karl Awoht-Laudohn.
5. Des Walkschen Spr.:
Pastor Karl Schilling-Trikaten.
6. Des Werroschen Spr.:
Pastor J. v. Falck-Kannapäh.
7. Des Dorpater Spr.:
Pastor L. Greinert, Ecks.
8. Des Fellinschen Spr.:
Pastor Michael Jürmann-Tarwast.
9. Des Pernauschen Spr.:
Pastor Wold. Schultz, St. Jakobi.
10. Des Oeselschen Spr.:
Pastor Joh. Walter-Jamma.

Oberkirchenvorsteher-Amt des Riga-Wolmarschen Kreises siehe 1, I, 2.

Die **Lutherschen Kirchen** in Riga und im Patrimonialgebiete.
1. Dom- oder Marien-Kirche (Am Domplatz), gegr. 1211, Wiederherstellungsarbeiten seit 1895, bemerkenswert durch ihre Altertümer u. ihre große Orgel. Die in traurigem Zustande befindliche Turmuhr (ohne Minutenzeiger) soll etwa 1674 erbaut worden sein. 1551 verkaufte (der in der Kirche 1563 beigesetzte) Erzbischof Wilhelm, Markgraf von

Brandenburg der Stadt die Kirche für 18 000 Rigische Mark (etwa 1450 Rubel). 1547 zerstörte ein Feuerschaden die Turmspitze, 1595 setzte man wieder den Hahn auf, 1775 nahm man die Spitze, weil sie bei starkem Sturme schwankte, herunter und baute sie niedriger, in der noch heute vorhandenen, von der früheren gänzlich abweichenden Form wieder auf. Meinhards, des ersten livländischen Bischofs Gebeine ruhen nördlich vom Hauptaltar in einer Mauernische.

Inspektor der Administration:
Aeltester Karl Hartmann (stellv.).
Pastore:
A. Eckhardt, Palaisstr. 2, Spr. 10—12
M. Stephany, Schloßstr. 13, Spr. 10—12
O. Erdmann, Herderplatz 4, Spr. 10 bis 12, ☎ 6444.
Organist: H. Creutzburg.
Kirchenschreiber:
Karl Kreeck, Herderplatz 4, ☎ 1429.
Küster: Lienewald.
Kirchendiener: Jansohn, Löwe, Schmidt und Porsch.

2. Petri-Kirche
(am Petri-Kirchenplatze), erwähnt schon 1209, in ihrer jetzigen Gestalt begonnen 1408, bemerkenswert durch ihren 115 Meter hohen Turm, ihre Orgel und Altertümer. Die in schlechtem Zustande befindliche Turmuhr (ohne Minutenzeiger) soll 1674 in Stockholm gebaut worden sein. Zur Anschaffung eines Glockenspieles hat der von 1832 bis 1881 in Riga als Kandidat der Theologie lebende Franz David Müller (Alb. Akad. 2304) ein Legat gestiftet. Von einer Stiftung für die Turmuhr ist nichts bekannt geworden.

Inspektor der Administration:
C. Bornhaupt, Sandstr. 27.
Glieder der Administration:
Aeltester Th. Busch.
Aeltester Wilh. Reimers.
Oberpastore:
Th. Hellmann.
P. H. Poelchau.
Pastor: Th. Hoffmann.
Kirchenschreiber und Küster: Ed. Schummer.
Kirchendiener: Pedimann, Moritz, A. Juschkewitsch, Schamping, alle wohnen im Petrikirchen-Pastorat, Wallstr.22a
Organist: A. Berndt, Nikolaistr. 11.

3. Jakobi-(Krons-) Kirche
(Klosterstr.), erbaut 1220 für die Nonnen des Cistercienser-Klosters, bemerkenswert durch die Glocke außen am Turme. In der polnischen Zeit war sie den Jesuiten eingeräumt. Jetzt hat sie eine deutsche und eine ehstische Gemeinde.

Oberkirchenvorsteher:
Residirender Landrat Wilh. Bar. Staël von Holstein.
Oberpastor:
Th. Girgensohn, kl. Schloßstr. 6.
Diakonus:
Pastor H. Eisenschmidt, Pauluccistr. 6.
Ehstischer Prediger:
Pastor Ed. Terras, Theaterboul. 3.
Organist: Arv. Rus, Schützenstr. 7W5.
Kirchenschreiber: Th. Meuschen, kl. Schloßstr. 6, W. 3.
Küster der ehstischen Gemeinde: K. Uljas.
Kirchendiener:
A. Lange, J. Saun u. G. Hirff.

4. Johannis-Kirche
(Scharrenstr.), erbaut 1227 für die Mönche d. Dominikaner-Klosters, renovirt 1886 und 1909, bemerkenswert durch ihre eigentümliche Bauart. Ihr Turm mußte, nachdem er am 30. (18.) Nov. 1848 durch einen Sturm aus seinen Fugen gehoben worden war, abgetragen werden. An seiner Stelle weihte man einen viel kleineren am 27. (15.) Dez. 1849 ein.
(In dieser Kirche wird nur lettisch gepredigt).

Oberpastore:
E. Bernewitz, Marstallstr. 25.
J. Meyren, Johannisstr. 7.
Pastor-Adjunkt:
unbesetzt.
Organist und Kirchenschreiber:
P. Klawing, Marienstr. 22, W. 5.
Küster: J. Jaunsem, Gertrudstr. 62W51.
Kirchendiener: Stuhlmann, Johannishof 6.

5. Gertrud-Kirche
(Gertrud-Kirchenplatz), neu errichtet 1869, bemerkenswert durch ihren schönen, gotischen Bau und einen 48 Meter hohen Turm.
(Deutscher Gottesdienst.)

Inspektor der Administration:
Aelt. C. Mündel, Alexanderstr. 48.
Pastore:
O. Schabert, Alexanderstr. 27, ☎ 2755 Spr. 10—12 (Dienstags nicht).
A. Burchard, Matthäistr. 16.
Organist: Osk. Schepski, Gertrudstr. 39.
Küster und Kirchenschreiber:
F. Wedig, Kirchenstr. 20, Spr. 10½ bis 2. ☎ 4463.
Translatör und Kirchendiener:
C. Peterson, Alexanderstr. 144, W. 13.
Kirchendiener:
A. Ewertz, Suworowstr. 44.

6. Neue Gertrud-Kirche,
gebaut 1903—06, 2schiffiger Bau mit Seitenturm.
(Lettischer Gottesdienst.)

Pastore:
A. Walter, Alexanderstr. 24 (Eing. v. d. Romanowstr.), Sprechst. ½10—1.
K. Freudenfeld, Elisabethstr. 77, W. 5, Sprechst. 11—1.
Organist: Josuus, Ritterstr. 36, W. 5.
Küster: K. Schmidt, Revaler Str. 52.
Kirchendiener: J. Krondorff, Romanowstr. 9W5.
T. Rein, Romanowstr. 27.

7. Pauls-Kirche
(Moskauer Vorstadt, Ende der Sprenkstr.), vollendet 1887.
(Deutscher und lettischer Gottesdienst).
Lettischer 8½ Uhr, Deutscher 11 Uhr.

Inspektor der Administration:
Aelt. G. Fahrbach, Gildstubenstr. 4, ☎ 192.
Pastor:
E. Treu, Rumpenhöfsche Str. 9. Spr. 9—12 (Dienstags nicht). ☎ 3538.
Organist und Kirchenschreiber:
M. Lukin, Suworowstr. 42W1.
Kanzlist:
H. Kraetzschmer, Wolmar. Str.39W52.
Küster:
J. Medne, Helenenstr. 18W1.

8. Jesus-Kirche
(Moskauer Vorstadt, Jesuskirchenplatz), erbaut 1638, bei der russischen Belagerung 1656 verbrannt, 1688 neu gebaut, nach dem 1812 erfolgten Niederbrennen der Vorstädte neuerbaut u. am 2. Sept. (21. Aug.) 1820 mit Turmknopf versehen. Man beachte die leider schon recht abgängigen Glieder der sie gegen die Straße hin abgrenzenden Ketten.
(Deutscher und lettischer Gottesdienst).

Inspektor der Administration:
Nik. v. Röpenack, Nikolaistr. 20.
Pastore:
Pastor der deutschen Gemeinde, G. Cleemann, Pauluccistr. 8W5.
W. Schwartz, Pastor der lettischen Gemeinde, Küterstr. 11.
Organist:
Mietens, Majorenhof, Seestr. 27.
Küster und Kirchenschreiber:
Knorr, Jesuskirchenplatz 8.
Kirchendiener:
Rob. Monseler, Jesuskirchenstr. 13, W. 7
Benj. Sprunck, Moskauer Str. 30.

9. Martins-Kirche
(auf Hagensberg, Dünamündesche Str.), eingeweiht 7. Nov. (26. Okt.) 1852, umgebaut 1887.
Deutscher Gottesdienst 11½ Uhr, lettischer 8½ Uhr.

Inspektor der Administration:
Aelt. R. Lyra, Thronfolgerb. 9.
Pastor der deutschen Martinsgemeinde:
Th. Taube, Taubenstr. 35, Spr. 10—12, Mittw. u. Sonnab. 1—2.
Pastor der lettischen Martinsgemeinde:
P. Rosenberg, Martinstr.3, Spr. 9—12
Organist und Küster: Joh. Reinfeld, Martinsstr. 3.

10. Luther-Kirche
(Thorensberg), vollendet 1891.
(Gemischte Gemeinde, deutscher und lettischer Gottesdienst).

Inspektor der Administration:
Aeltester Alex. Stieda, Elisabethstr. 37.
Pastor: E. Scheuermann, Heinrichsstr. 8.
Organist und Kirchenschreiber:
P. Keppit, Kirchhofstr. 3.
Gemeindeschwester:
Auguste Müllersohn, kl. Altonaerstr. 5.

11. Trinitatis-Kirche
(Rote Düna), erbaut 1878.
(Deutscher und lettischer Gottesdienst).

Inspektor der Administration:
Aelt. V. Mentzendorff, Elisabethstr.31a
Pastor: Paul Treu, Apothekerstr. 14.
Küster: P. Podneek, Brückenstr. 13.

12. Die Kirche zu Holmhof:
Pastor A. Busch.

13. Die Kirche zu Pinkenhof:
Pastor Gotthilf Hillner.

14. Die Kirche zu Katlekaln und Olai:
Pastor G. Reinberg.

15. Die Kirche zu Bickern:
Pastor: Alex. Kade, Charlottenstr. 10.

16. Die Kreuzkirche:
(an der Rodenpoiser Str.) erbaut 1909/10 als Filialkirche für Bickern, eingeweiht am 16. (3.) Okt. 1910.
Gottesdienste: um 9 Uhr in lettischer, um 11 in deutscher Sprache. (Deutsch jeden 3. Sonntag).
Pastor:
A. Kade, Charlottenstr. 10. Spr. 11—12.
Organist und Küster:
R. Bodneek, Petersb. Ch. 120.
Inspektor der Administration der Kirchen im Patrimonialgebiet:
Erich von Schultz.

Rigascher Stadtvikar:
Pastor R. Hilde, Weidendamm 20.

Rigascher Gefängnisprediger:
Pastor A. Burchard, Matthäistr. 16, ☎ 3740.

Rigaer Stadtdiakonie:
Leiter: Pastor O. Schabert, Alexanderstr. 27 ☎ 2755.
Inspektor:
Pastor A. Burchard, Matthäistr. 16, ☎ 3740.
Diakone und Hausväter:
G. Andersohn, Nikolaistr. 37, Jünglingsverein, ☎ 4744.
Häusler, Küterstr. 11, Seemannsheim, ☎ 2079.
Apkaln, Ritterstr.52, Bethanien, ☎ 5638
Guhlke, Katharinenstr. 3, Nazareth, ☎ 4148.
M. Stege, Kalnezeemsche Str. 97, Bethlehem.
Unter Leitung der Stadtdiakonie:
Bethabara Hospiz, ☎ 5285.
Bethabara Asyl, ☎ 5289.

Russisch-evang. Gemeinde
Betsaal: Mühlenstr. 113.
Vorsteher u. Prediger: Wlad. Jw.' Sedow.

Reformirte Kirche
(Marstallstr.) Der Grundstein wurde 1727 gelegt, eingeweiht ward sie 29. (18.) März 1733. Die Orgel ist von 1848.
Pastor:
A. Geist, Reformirte Str. 3. Spr. 11—1, ☎ 2123.
Küster:
H. Schwichtenberg, Reformirte Str. 3.
Organist: A. Drexler, Marstallstr. 24.
Glieder des Presbyteriums:
Kommerz.-Rat J. Vogelsang, Thronf.-Boul. 9, W. 2.
R. Seuberlich, Schwarzenh. Str. 14.
R. Rijs, Alexanderstr. 31.
E. v. Schultz, Kirchenstr. 35.
J. A. Herskind, kl. Schwalbenstr. 1.
Henry A. Armitstead, Nikolaistr. 4.
A. Nelius, Kaisergartenstr. 4.

Anglikanische Kirche
The Church of St. Saviour. Die anglikanische Gemeinde wurde 1830 gestiftet und benutzte zuerst die Reformirte Kirche. Der Grundstein zur eigenen Kirche ward 28. (16.) Juni 1857 gelegt, eingeweiht wurde sie 7. August (26. Juli) 1859. Der Turm wurde 1890 einem vollständigen Neubau unterzogen.
(Anglikanische Str. und Bremerstr.).
Reverend:
H. E. v. Stürmer, M. A., Bremerstr. 5.
Küster: G. Boas, Johannishof 1.
Organist:
A. Shirley, Mus. B., Schulenstr. 13.
Kirchenvorsteher:
A. Woodhouse, Sandstr. 16.
Gottesdienste: Sonntags um 11, im Winter auch um 6. Sakrament um 9 (aber am ersten Sonntag im Monat nachmittags), an den Feiertagen um 11.

Baptisten-Gemeinden.
(Besitzen 3 Bethäuser.)
1. Zionskirche (Fellinsche Str. 5).
Prediger: Jos. Lehmann, Fellinerstr. 5.
2. Bethaus an der Matthäistr. 50b. (mit sehr bemerkenswerter Fassade von Harry Mehlbart.)
Prediger: J. Inke, wohnt daselbst.
3. Bethaus „St. Anna" (auf Hagensberg, Tempelstr. 2).
Prediger: J. A. Frey, Alexanderstr. 13.

Brüdergemeinde (Schmiedestr. 8, eig. Haus).
Prediger Paul Schippang, wohnt daselbst, O. 3/4.
Versammlungen: Sonntag lettisch: 8—9 und 12—1, deutsch: 3—4.

Bethaus der deutschen **Apostolischen Gemeinde** (Brauerstr. 8). Zahl der Glieder etwa 250. Vorsteher der Gemeinde: Johann Schibba, Dorotheenstr. 20.
Ztw. Gehilfe: Friedrich Schultz, Mühlenstr. 27.
Prediger: Ed. Urban, Mühlenstr. 51.
Hirte: H. Schulze, Kaisergartenstr. 20.

Bethaus der lettischen **Apostolischen Gemeinde** (Elisabethstr. 14). Vorsteher: Johann Schmerling, Mühlenstr. 3W8.

Adventisten-Gemeinde.
(Besitzen 2 Bethäuser.)
1. Bethaus: kl. Newastr. 12.
2. Bethaus: Dünamünd. Str. 11.
Deutscher Prediger: J. T. Böttcher, Matthäistr. 44W33.
Lettischer Prediger: Jahn Wilson, Dünamünd. Str. 11.

Römisch-Katholische Kirchen.
1. „Zur schmerzensreichen Mutter Gottes" (Parochialkirche, Schloßplatz), eingeweiht 1785.
Propst: Michael Dukalski.
Vikare:
Kamillus Lotter (für die deutschen und französischen Katholiken).
Julian Gronski.
Jos. Skokowski.
Pet. Silowicz.
Jos. Bikinas.
Religionslehrer:
Ant. Jelinski.
Bolesl. Pawlowski.
Kirchenvorsteher:
Kasper Abramowicz.
Stef. Sawitzki.
Organist:
Ad. Nedela.
Küster: Kasimir Szarkis.
Schweizer:
Kleopas Sagorski.

2. St. Franziskus-Kirche.
(Mosk. Vorst., Katholische Str.), Erbaut 1892.
Propst: F. v. Affanassowitsch.
1. Organist:
Ad. Wyssotzki.
Küster:
Jgn. Mazulewitsch.
Schweizer: Kasimir Makarski.

3. St. Albertus-Kirche.
(Mitauer Vorst., Libauer Str.), Erbaut 1903.
Propst: Dom. Tawjanis.
Organist:
Art. Ragelis.
Küster: Steph. Dargiewicz.

Die Grebenschikowsche Gemeinde der **Altgläubigen.**
(Рижская Гребенщиковская община старообрядцевъ.)
Rat der Gemeinde:
Präses:
Anani Erof.' Trifanow, Jakobst. Str.9
Vizepräses:
Pet. Tich. Rodionow, Grodn. Str. 10.
Rendant:
Wass. Gr.' Kudratschew, Alex. Str. 39.
Dessen Gehilfe:
Jw. Pawl.' Wolkow, Thronf.-Boul. 5.
Häuserverwalter:
Jw. Jw.' Samochwalow, Dünab. Str.17.
Dessen Gehilfe:
Paw. Nikon' Wolkow, Thronfolgerb. 5.
Oekonom:
Wass. Pans.' Andrejew, Jarosl. Str.34
Sekretär:
Char. Ag.' Karetnikow, Grodno. Str.10
Dessen Gehilfe:
Pet. Maxim.' Wlassow, Kath. Str.48.
Gehilfe d. Oekonomen:
Kusma Juv.' Jeremejus, Jarosl.Str.20
Kirchhofsaufseher:
Jgn. Art.' Klementjew, Dünab.-Str.17
Dessen Gehilfe:
Feod. Sem. Majakow, Uferstr. 29.

Mosaische Gotteshäuser.
1. Große Synagoge
(Bahnhof- und Mühlenstr.).
Oberrabbiner:
Dr. L. Kantor, Elisabethstr. 20.
Rabbiner: M. Schapiro, Romanowstr. 141.
Vorsteher: W. Luntz, S. Lewstein, D. Jappa.
Verwalter: A. Gribeschok, Mühlenstr. 157.
2. Alte Synagoge (Mosk. Str.).
Oberrabbiner:
Dr. L. Kantor, Elisabethstr. 20.
Rabbiner: M. Schapiro.
Vorsteher: B. Jablowker. B. Strunsky. L. Itzkin.
Bethäuser:
Palissadenstr. 24.
Eliasstr. 15.
Säulenstr. 63.
Peitaustr.
1. Weidendamm 9.
Marienstr. 68.
Suworowstr. 110.
Steinstr.
Altstadt 13.
Mühlenstr.

Friedhöfe.
1. Friedhöfe der Lutheraner:
St. Jakobi-Friedhof: Pokrowstr.
St. Petri-, Dom-, Jesus- und Gertrud-Friedhof: Friedensstr..
St. Markus-Armen-Friedhof: hinter dem Kriegshospital.
Alter Jesus-Armen-Friedhof: Katholische Straße.
St. Matthäi-Freifriedhof: Matthäistr. jenseits der Mühlgrabener Bahn.
Trinitatis-Kirchhof: Mühlenhof, Pilgerstr.
Thorensberger Kirchhof: Kirchhofsstr.
Hagensberger Kirchhof (St. Johannis-Friedhof): Goldinger und Schlockſche Str. Ecke.
Ilgezeemer Armen-Kirchhof: Bullenſche Str.
St. Johannis-Friedhof: in den Seifenbergen, nicht zu verwechseln mit dem Hagensberger St. Johannis-Friedhofe.
Luther-Friedhof: in den Seifenbergen.
St. Pauli-Friedhof: Ende der Matthäistr.
2. Friedhof der Reformirten: vereinigt mit dem lutherischen St. Petri- und Dom-Friedhof.
3. Friedhof der Anglikaner: vereinigt mit dem lutherischen St. Petri- und Dom-Friedhof.
4. Friedhöfe der Katholiken: Katholische Str. 21.
Pet. V., hinter dem Kriegshospital.
Neuer Friedhof der Katholiken: in den Seifenbergen.
5. Friedhof der Ebräer: Gemeinde-Friedhof: Ebräerstr.
6. Friedhof der Karaimen: Mühlgrabener Weg u. Plettenbergstr.-Ecke.
7. Friedhof der Mohamedaner: Mühlgrabener Weg u. Plettenbergstr.-Ecke.
8. Friedhof der Altgläubigen: Iwans Friedhof: Mosk. V., Bergstr.

2. Der Heilige Dirigirende Synod.

Obere Geistlichkeit in Riga.
(griechischen Bekenntnisses.)
Seine hohe Eminenz der Bischof (преосвященный епископъ) von Riga und Mitau, Joan.

Konsistorium, griechisch-katholisches.
(Рижская Духовная Консисторія.)
Schloßstr. 14, ☎ 261.
Vorsitzer:
Seine hohe Eminenz der Bischof von Riga und Mitau, Joan.
Sekretär: KR P. P. Sokolow.
Glieder:
Protohierei Joan Jakowlew.
Protohierei Feodor Liberowsky.
Protohierei Nik. Leismann.
Protohierei W. Beresky.
Protohierei P. Mednis.
Priester Nik. Perechwalski.
Tischvorsteher:
Serg. Stanislawowitsch Glauer.
KA J. Kriwoschein.
KA W. Erdmann.
KA A. Kolukowski.
Rentmeister: KS Konst. M. Zwetikow.
Archivar: KS Al. Lossky.
Registrator: S. J. Gerassimow.

Verwaltung des **Hauses d. Archierei.**
(kl. Schloßstr. 2).
Oekonom: Hieromonach Nektari.
Rentmeister: Protohierei N. Leismann.
Sekretär: HR Julian Lossky.
Dirigent des Archierei-Chors:
K. Kurolesin.

Geistliches Seminar.
(Рижская Духовная Семинарія)
(Puschkinboul. 9). Erbaut 1877 bis 79 von H. Scheel.
Rektor: Protohierei Alexei Konst.' Lebedew, Puschkinboul. 9.
Inspektor: KR N. P. Brjanzew, Puschkinboul. 9.
Inspektorsgehilfe:
N. J. Obolenski, Puschkinboul. 9.
Lehrer der heiligen Schrift und Sekretär:
N. K. Dagajew, Gertrudstr. 1W2.
Lehrer der Theologie: Cand. SR Alex. Jakow. Jossifow, Elisabethstr. 1W5.
Lehrer der Physik, Mathem. u. hebr. Spr.:
SR P. M. Michkelsohn, Elisabethstr. 1.
Lehrer der Kirchengeschichte:
HR Dm. T. Lebedew Schützenstr. 13.
Lehrer d. allgem. u. russisch. Geschichte:
St. Nik. Ssiwitzki, Schützenstr.5, W.25
Lehrer der Liturgik, Homiletik u. prakt. Anleitung für Priester:
Priester: W. W.Schtschukin, Antonienstr.8, W. 5.
Lehrer der Geschichte d. russ. Sekten und polem. Theologie:
Cand. Protohierei Wl. Ign. Pliß, Pauluccistr. 3.
Lehrer der Geschichte der Litteratur:
Cand. KR J. Proch. Malyschkin, Elisab. Str. 10.
Lehrer der griechischen Sprache:
Cand. Priester J. W. Schtschukin, kl. Schloßstr. 13, W. 2.
Lehrer der lateinischen Sprache:
P. K. Daw, Elisabethstr. 16, W. 14.
Lehrer der Grundrisse der Philosophie, Psychologie, Logik u. Didaktik:
D. P. Brjanzew, Mühlenstr. 7, W. 6.
Lehrer des Kirchengesangs:
K. M. Kuroleſſin, Elisabethstr. 10a.
Lehrer der lettischen Sprache:
SR P. Andr. Schunin, Nikolaistr. 52.
Lehrer der ehstischen Sprache:
J. A. Jürgens, Taubenstr. 7.
Oekonom:
J. E. Sagorski. Puschkinboul. 9.
Arzt:
Dr. H. v. Bluhmen, Mühlenstr. 58.
Lehrer der deutschen Sprache:
J. Wittandt, Mühlenstr. 9W20.
Lehrer d. franz. Sprache:
—
Zeichenlehrer:
N. M. Offin, Fellin. Str. 7, W. 34.
Turnlehrer:
Obrist F. G. Puschkarski, Mosk. Str. 127

Rigasche **geistliche Schule.**
(Рижское Духовное Училище).
Suworowstr. 99.
Das Museum bei der Schule ist für das Publikum geöffnet Freitags 12—1.
Direktor: Geistlicher Jak. Prof.' Matusewitsch, Schulhaus.
Dessen Gehilfe:
SR Iw. Iw. Tichwinsky, Schulhaus.
Lehrer:
SR P. Gr. Wesselow, Suworowstr. 73.
HR N. N. Lichatschew, Alexanderstr.103
KA Cand. M. Konst.' Dagajew, Artilleriestr. 21, W. 1, zugleich Geschäftsführer.
KR Grig. Proch. Malyschkin, Elisabethstr. 10.
K. Kuroleſſin, Elisabethstr. 10, W. 16.
Aufseher:
J. J. Scherschunow, Schulhaus.
KS Pet. Pawl.' Troitzki, Schulhaus, zugleich Schriftführer.
Arzt:
Dr. Herm. v. Bluhmen.
Konservator des kirchlichen archäologischen Museums: TR Iw. Iw. Tichwinsky.

Alexei-Mönchskloster. (kl. Schloßstr.).
Die Kirche hieß ehemals zu Marien-Magdalenen und gehörte zu einem adeligen Nonnenkloster gleichen Namens. 1621 ward sie den Lutheranern eingeräumt und als Garnisonskirche benutzt. Peter der Große bestimmte sie 1710 für den griechischen Gottesdienst. Umgebaut 1751 bis 1761. Bemerkenswert durch ihre Altertümer.
Vorsteher: vac.
Hieromonache: Sergi, Tichon, Nektari und Serafim.
Hierodiakon: Anatoli, Serafim.

Troitzki (Trinitatis-)**Nonnenkloster.**
(Suworowstr. 117).
Vorsteherin: Nonne Sergija.
1. Geistlicher: Dmitr. Muraweiski.
2. Geistlicher: A. Klimentowski.
Diakon: Mich. Sokolow.

Griechisch-kathol. Kirchen.
Kathedrale.
(Auf der Esplanade, in neubyzantinischem Styl 1877—1884 erbaut).
Vorsteher: Protohierei Wladimir Pliß.
Schließer: Protohierei Nik. Leismann.
Priester: Pawel Sinaisky.
W. Schukin.
Protodiakon: M. Pirogow.
Diakone:
A. Beljschenko.
Konstantin Dorin.
Nik. Miroljubow.
S. Lossewski.
Psalmensänger: P. Kowalew, J. Barsow.
Trusherutschenko.
Kirchenältester: Erbl. Ehrenb. F. Kamkin.

Alexander-Newski-Kirche. (Alexanderstr.)
(Eingeweiht 12. Nov. (31. Okt.) 1825
Protohierei: Wassily Beresky.
Geistlicher: Nikolai Perechwalsky.
Diakon: Nikolai Tjunjajew.
Psalmensänger: Iwan Filipow.
Alexander Lokmann.
Kirchenältester: Rig. Kaufm. M. Kruglow.

Allerheiligen-Kirche. (Katholische Str.).
Erbaut 1812—15.
Geistlicher: Wlad. Chanew.
Geistlicher: Ars. Andrejew.
Diakon: N. Seding.
Psalmensänger:
W. Krasilnikow, Mussiewitsch.
Kirchenältester: A. Nikanorow.

Pokrow-Kirche. (Pokrowstr.).
Protohierei: Nik. Tichomirow.
Geistlicher: S. Ayelizky.

Diakon: Peter Sokolow.
Psalmensänger: B. Nikolsky.
Kirchenältester: N. Kolesnikow.

Peter=Pauls=Kirche. (In der Zitadelle, ehst. Gottesdienst). 1776—1786 vom berühmten Rigischen Baumeister Christof Haberland auf Befehl der Kaiserin an Stelle der alten schwedischen Zitadellkirche auf 4 Meter tiefem Roste gebaut. Merkwürdig wegen ihres kühnen Baues: der kleine Turm ruht nur auf dem Gewölbe.
Protohierei: A. Wjarat.
Psalmensänger: J. John, Kokla.
Kirchenältester: Wilde.

Dreifaltigkeits=Kirche. (Jenseit d. Düna). Erbaut 1891—95 von W. J. Lunski.
Protohierei: Peter Mednis.
Geistlicher: Pawel Tütschinin.
Psalmensänger: A. Wizun.
W. Aselitzki.
Kirchenältester: Th. Utkin.

Die **Preobrashenskaja=** (Christi=Verklärungs=) Kirche auf Alexandershöhe.
Priester: S. Baranow.
Psalmensänger:
Alex. Bitte und Nikolajew.
Kirchenältester: Rig. Bürger J. Grigorjew

Die **Schloß=Kirche** („Mariä Himmelfahrt"). Im Schloß.

Priester: Religionslehrer (zeitweilig) Mich. Ssinaisky.
Psalmensänger: N. Skworzow.
Kirchenältester: A. Ostrouchow.

Himmelfahrts= oder **Wosnessenskaja=Kirche.** (Friedensstr., lettischer Gottesdienst).
Geistliche: J. Bormann und Wak.
Diakon: Boris Drewin.
Psalmensänger: Peter Eglitt.
Kirill Borissowitsch Purin.
Kirchenältester: Rig. Kaufm. Peter Sakke.

Maria=Verkündigungs= oder Blagoweschtschenskaja=Kirche. (Turgenjewstr.). Erbaut 1774, neu gebaut 1814—18.
Protohierei: Joan Jakowlew.
Protohierei: Georg Wachramejew.
Diakon: Dmitri Polulichow.
Psalmensänger: A. Lebedew, A. Doletzki.
Kirchenältester: Rigascher Kaufmann M. Iwanow.

Kirche der **Glaubensvereinten** (Единовѣрцевъ, fälschlich übersetzt „der Eingläubigen") „St. Michael des Erzengels". Moskauer Str. 140c.
Priester: Alexei Snamenski.
Psalmensänger: Mich. Tschernow.
W. Kugeneek.
Kirchenältester: K. Pawlowski.

Joanowskaja=Kirche. Moskauer Str. 117.
Priester: J. Johanson, A. Makedonski.
Diakon: M. Dobrotworski.
Psalmensänger: J. Michalew.
Kirchenältester: Kaufmann Gussew.
Dessen Gehilfe: W. Grigorjew.

Sadownikowsche Hauskirche. Sadownikowstraße.
Protohierei: Th. Mich. Lieberowski.

Die **Kasernen=Kirche** des Malojaroßlawschen Regiments.
Protohierei: Michail Mudroljubow.
Des 115. Wjasmaschen Regiments:
Geistlicher: Modestow.
Des Kriegshospitals:
Geistlicher: W. Tichomirow.

Rigasche **Gefängniß=Kirche.**
Geistlicher: W. Ruppert.
Psalmensänger: A. Baltin.
Kriegshospital=Kirche. Plettenbergstr.
Geistlicher: Wlad. Tichomirow.

Friedhöfe der Griechischkatholischen.
Pokrow=Friedhof: Pokrowstr. 12/14.
Allerheiligen=Fr.: Katholische Str. 27.
Thorensberger Fr.: Mitauer Chaussee.
Kriegshospital=Fr.: Pilgerstr.

Friedhof der Eingläubigen.
Michael=Friedhof: Jakobstädtische Str.

3. Ministerium der Volksaufklärung.

Kurator des Rigaschen Lehrbezirks. (Упр. Рижскимъ Учебнымъ Округомъ). Schloßplatz 2, ☎ 1519.
Kurator:
Kammerherr, Mag., WSR Serg. Mich. Prutschenko, Schloßpl. 2.
Bezirksinspektore des Lehrbezirks:
WSR G. L. Bukowitzki, Schloßpl. 2.
SR G. N. Ljubimow, Schloßpl. 2.
Kanzlei des Kurators:
Kanzleidirektor:
GS S. J. Popow, Nikolaistr. 8W13.
Tischvorsteher:
HR E. P. Saitz, Felliner Str. 12W31.
KS A. W. Kusnezow, Alexanderstr. 144
TR N. J. Sawitzki, Säulenstr. 68.
Tischvorstehers=Gehilfen:
KS A. N. Bakejew, Matthäistr. 44W5.
GS Z. G. Bondarenko, Nikolaistr. 69W15.
KA J. J. Awerkowitsch, Alexanderstr. 144.
Buchhalter:
GS A. O. Stschepanik, Newastr. 26.
Archivar:
A. Woronko, Säulenstr. 97.
Kanzlisten:
F. S. Mazur, Elisabethstr. 39W8.
N. A. Sachartschuk, Gertrudstr. 111.
A. Muschtschinin, Matthäistr. 52W47.
J. M. Sinowik, Romanowstr. 73.
A. K. Lenkowskaja, Scheunenstr. 17.
N. A. Woronko, Säulenstr. 97.
A. P. Scherschenjewski, Dorpater Str. 97W13.
M. A. Rumanzew.
Beamter:
J. A. Inosemzew, Hotel Viktoria Nr. 18
Architekt des Lehrbezirks:
KA A. Kieselbasch, Schloßplatz 2.

Direktore der Volksschulen:
in Riga: SR T. G. Rutzki.
in Mitau: SR J. W. Momot.
in Reval: SR J. J. Rogosinnikow.

Inspektore der Volksschulen:
Des Rigaschen städtischen Rayons:
A. W. Orlowski, Packhausstr. 3W9.
J. J. Drushinski, Kurmanowstr. 24.
Des Rigaschen Rayons:
SR M. K. Tretjakow, Säulenstr. 3aW35
Des Wendenschen Rayons:
HR P. J. Deewkohzin, Kaisergartenstr. 16.

Stadt=Schulkollegium,
suche man im Register, Seite 2.

Conseil in Sachen der **rechtgläubigen Land=Volksschulen** in den Baltischen Gouvernements.
(Совѣтъ по дѣламъ православныхъ сельскихъ народныхъ училищъ Прибалтійскихъ Губерній).
(Haus des Archierei). Gegründet auf Allerhöchsten Befehl am 2. März 1870.
Präsident des Rates:
Der Bischof.
Glieder des Rates:
Der Kurator des Rig. Lehrbezirks.
Der Rektor des Rig. geistl. Sem.
Der Bez.=Insp. des Rig. Lehrbez.
WSR G. L. Bukowitzki.
Der Dir. des Rig. Alex.=Gymn.
SR P. J. Bojarinow.
Die Direktore der Volksschulen:
In Livland: SR T. G. Rutzki.
In Kurland: SR J. W. Momot.
In Ehstland: SR J. J. Rogosinnikow.
Schriftführer: HR J. K. Losski.

Examinations=Komitee des Rigaschen Lehrbezirks. (Anmeldungen in der Kanzlei d. Lehrbez., Schloßplatz 2, ☎ 1519.)
Präses:
Bez.=Insp. WSR G. L. Bukowitzki.
Sekretär:
SR J. J. Köhler, Examin. f. Gesch., Spr. v. 12—12½ im Stadt=Gymnas.
Examinatore: Der Religion: griech.=kath. Konf.: Geistlicher Sokolow, Alexander=Gymnasium, Sinaiski, Romanowstr. 10W1, evang.=lutherischer Konf.: Pastor Karl Freudenfeld, Pastor J. Rutzel.
Der russ. Sprache: SR W. D. Osmolowski, Matthäistr. 15W2, und Oknow, Newastr. 21W20.
Der Geschichte:
HR N. Belewitinow, Ind.=Str. 3aW12.
SR J. J. Köhler, 1. Weidendamm 8W4
Der alten Sprachen:
Kand. SR A. F. Klever, Elis.=Str. 31aW9
SR T. S. Sinitzki, Säulenstr. 9W17.
Der deutschen Sprache: SR A. A. Musinowicz, Puschkinboul., Schulgeb. W1. G. Löffler, Nikolaistr. 65, Hof.
Der franz. Sprache: KR A. J. Vogt. Alexanderstr. 11W6 und SR J. Bastin Kaisergartenstr. 1W7.
Der Mathematik u. Physik:
SR W. Sokolow, Packhausstr. 3W10.
M. W. Adrianow, Bäckereistr. 10W13.
Pawlinow, Mühlenstr. 53W11.
Der Geografie und Naturwissenschaften:
SR L. E. Newsorow, Kaisergartenstr. 4, W20 und O. K. Horlacher, Jägerstr. 4.
Zeichnen und Schönschreiben:
SR A. Schustow, Mühlenstr. 70W17.

Schulen u. Lehranstalten. Sieh § 16.

4. Justiz-Ministerium.

Bezirksgericht.
(Рижскій Окружный Судъ).

Präsident:
WSR A. A. Thomson.

Vize-Präsidenten:
WSR N. S. Ssawitsch, Thronfolgerb. 2.
WSR W. M. Jerochin, Mühlenstr. 66
WSR A. P. Lebedinski, Albertstr.6W7.

Gerichts-Glieder:
SR M. M. Ebuldin, Marienstr. 29.
SR M. D. Sewerow, Mühlenstr. 53a.
WSR D. J. Orlow, Newastr. 36.
SR D. W. Bellegarde.
WSR S. A. De-Hauke, Gertrudstr.30.
SR W. N. Gussew, Pauluccistr. 3.
SR W. S. Prisselkow, Kaisergartenstr. 2
SR W. O. Labunski, Marienstr. 29.
SR W. P. Bogojawlenski, Dorp.Str.49
KR Th. J. Werenizin, Säulenstr. 19.
HR W. J. Bukowsky, Elisabethstr. 20.
HR A. A. Chlebnikow, Kaisergartenstr. 6a
SR J. G. Kudrizki, Romanowstr. 33.
KR W. P. Anissimow, Kirchenstr. 37.
SR M. O. Grödinger, Pauluccistr. 3.
KR N. H. Engberts, Kirchenstr. 7.
SR D. J. Werchoustinski, Georgenstr.6
E. J. Ribson, Kaisergartenstr. 4.
KR N. S. Nowikow, Newastr. 9.
KR W. A. Jwtschenko, Mühlenstr. 53a.
SR F. F. Baron Rosen, Mühlenstr.53a
SR N. N. Bystrow, Elisabethstr. 10a.

Sekretäre:
KR W. W. Grünwald.
N. S. Schirsky, wohnt im Bezirksgerichtsgebäude, zugleich dessen Verwalter.
J. A. Burdschanadse, Alexanderstr. 124
kr J. J. Krukland, Hilfsstr. 13.
J. J. Schmidt, Steinstr. 18.
A. W. Junowidow, Säulenstr. 44.

Aeltere Kandidaten:
W. T. Rischow, Säulenstr. 65.
L. A. Tamm, Säulenstr. 35.
A. S. Botschagow, kl. Newastr. 6.
S. W. Noshin, Suworowstr. 10.
A. A. Nasarow, Gertrudstr. 43.

Jüngere Kandidaten:
A. O. Lewitzki, Felliner Str. 7.
P. A. Tscherujawski, Nikolaistr. 67b.
M. J. Lisenko, Romanowstr. 21W9.
A. G. Wachramejew.
P. P. v. Kleist, Matthäistr. 44.
N. W. Stepanow, Industriestr. 1a.
L. L. Pulcherow, Alexanderstr. 21.
A. K. Riesenkampf.
F. F. Rushenzow.
P. A. Paramonow.
W. S. Dobroshinski.
S. J. Pokrowski.
F. A. Haken.
S. S. Grünberg.

Sekretärs-Gehilfen:
K. K. Starschelsky, kl. Palissadenstr. 8.
P. A. Ssatschiwka, Kaisergartenstr. 8.
A. A. Mazewitsch, Suworowstr. 92.
W. O. Wilkus, Karolinenstr. 4.
J. J. Dsjugas, Goldinger Str. 18.
A. K. Ewan, Friedrichsholmstr. 6.
O. F. Jankowski, Kirchenstr. 12.

Registrator:
K. J. Smeil, Ritterstr. 83.

Dessen Gehilfe:
J. Stumberg.

Translateure:
A. J. Tuhr, Segelstr. 11.
M. H. Ronck, Mühlenstr. 20.

Buchhalterei:
Rentmeister: GS J. D. Kabul, Trinitatisstr. 2.
Kanzleibeamte:
P. Radsin, Newastr. 21.
J. O. Matzkewitsch, Mosk. Str. 99.
Frl. A. O. Wilkus, Annenstr. 2.
Opmann, Alexanderstr. 105.
E. M. Streip, Marienstr. 126.

Archiv:
Archivar:
HR P. G. Herrmann, Windstr. 4.
Kanzleibeamte:
A. A. Drushkow, Karolinenstr. 21.
GS B. A. Filipowitsch, Jungfernstr. 7.
Kanzleibeamte:

Kanzlei des Präsidenten:
Frl. O. J. Swetlow, Sadownikowstr. 20.
J. M. Suslow, Charlottenstr. 50.

I. Kriminal-Abt.:
J. M. Bruder, Steinstr. 16.
J. Balabolin, Alexanderstr. 127.
K. Ch. Garn, Kirchhofsstr. 8.
Frl. A. Rastrubow, Kaisergartenstr.6
M. Elsis, Asylstr. 18.
A. Elsis, Asylstr. 18.
Frl. A. M. Juchkam, Elisabethstr.16
Frl. L. J. Puschkarsky, Romanowstr. 79, W. 7.
Frl. L. P. Newdatschina, Friedensstr. 17.
F. D. Kamradsius, Gertrudstr. 109.

II. Kriminal-Abt.:
P. Laan, Bärenstr. 9.
J. M. Pawljukas, Sprenkstr. 23b.
F. K. Koemets.
B. A. Staschkewitsch, Ritterstr. 123.
Frl. M. Piwonas.
A. K. Longinow, Dünab. Str. 47.
J. M. Jügis, Nikolaistr. 24.
A. P. Schwabinski, Säulenstr. 92.

I. Zivil-Abt.:
K. J. Norciko, Schützenstr. 15, Q. 2.
P. J. Sinat, Artilleriestr. 10, Q. 10.
Frl. A. M. Janson, Trinitatisstr. 4.
Fr. T. W. Wiltschewsky, Romanowstr. 29, W. 16.
J. J. Gladki, Jarosl. Str. 51.
J. J. Kirstein, Sprenkstr. 23b.
Fr. A. Rudsit, Hilfsstr. 13.
Frl. H. N. Nikolajew, Elisabethstr. 8.
Frl. E. Puschkarski, Romanowstr.79.

II. Zivil-Abt.:
K. M. Schemeto, Dorpater Str. 97.
P. Beljajew, Schützenstr. 5.
W. Seifert, Matthäistr. 57, W. 8.
J. Godwoisch, Kurmanowstr. 2.
A. Friedmann, Fellinerstr. 7.
J. Kalwe, Thronfolgerboul. 23.

III. Zivil-Abt.:
Frau W. J. Wilkus, Karolinenstr. 4.
A. R. Powilaitis, Mühlenstr. 18.
M. O. Gedraitis, Gertrudstr. 91.
Frl. J. O. Bobrowska, Gertrudstr. 109.
Frau O. M. Sinat, Matthäistr. 48.
J. Leger.

Untersuchungsrichter:
Für besonders wichtige Angelegenheiten:
L. L. Solotarewski, Ritterstr. 6.
TR B. L. Gurwitsch, Säulenstr. 9.

Für die Stadt Riga:
1. Bezirk ist der 1. Stadtpolizeibezirk. TR A. v. Görtz, Schulenstr. 28.
2. Bezirk (umfaßt den 2. Stadtpolizeibez.) TR S. A. Krause, Andreasst. 2.
3. Bezirk (umfaßt den 1. Distrikt des Petersburger Stadtteils und den Hafenbezirk) KR B. P. Kolotow, Newastr. 11W4.
4. Bezirk (umfaßt den 1., 2., 3. und 4. Revier des 1. Distrikts des Moskauer Stadtteils mit Ausnahme der Wartesäle des Oreler Bahnhofes) KR W. K. Schustruiski, Gertrudstr.56
5. Bezirk (umfaßt den 1., 2. u. 3. Revier des 4. Distrikts des Moskauer Stadtteils) KR A. A. Jakowlew, Parkstr. 2.
6. Bezirk ist der 1. Mitauer Stadtteil. TR S. J. Popow, Gregorstr. 4a.
7. Bezirk (umfaßt den 3. Petersburger Stadtteil und den 5. Revier des 1. Distrikts des Moskauer Stadtteils) KS K. J. Brisinski, Albertstr. 8.
8. Bezirk ist d. 3. Distr. d. Mosk. St. TR Miklaschewski, Dorpaterstr. 33.
9. Bezirk (umfaßt den 2. Distrikt des Moskauer Stadtteils) TR P. Snamenski, Marienstr. 29.
10. Bezirk ist der 2. Distr. d. Petersb. Stadtteils. TR J. W. Petrow, Schulenstr. 32
11. Bezirk (umfaßt den 4. u. 5. Revier des 4. Distrikts des Moskauer Stadtteils, die Wartesäle und die der Rigaschen Po i ei un erstellten Bahnlin.) KA A. Th. Suschin, Marienstr. 36.
12. Bezirk ist der 2. Distr. d. Mit. St. KA B. J. Pjatnitzki, Schulenstr. 32.

Für den Rigaschen Kreis:
1. Bezirk: N. A. Senjawin, Matthäistr. 40.
2. Bezirk: KR J. A. Perret, Schulenstr. 13.
3. Bezirk: TR B. B. Korsak, Matthäistr. 40.

Gerichtsvollzieher. In Riga:
J. D. Kabul, Trinitatisstr. 2.
N. O. Labunsky, Gertrudstr. 42.
P. G. Dannik, Newastr. 21.
N. M. Pawlowitsch, Suworowstr. 63.
J. M. Machowka, Kirchenstr. 36.
M. P. Dukalski, Säulenstr. 49a.

Gerichtsboten:
A. A. Smaitschinski, Ritterstr. 89.
J. W. Jurewitsch, Petersb. Ch. 4.
A. P. Dahrsneek, Dorpater Str. 20.
J. J. Klawin, Stintseestr. 15.

Prokuratur.
Prokureur:
KR W. S. Moloshawi, Elisabethstr. 3.

Prok.-Kollegen:
KR A. G. Dadaschew, Mühlenstr. 15.
KR B. A. Fedorow, Romanowstr. 27.
KR J. J. Holmsten, Schulenstr. 4.
TR S. M. Lagowski, Alexanderstr. 60.
TR W. N. Rekschinski, Newastr. 13.
TR M. P. Protassow, Weidend. 10.
KA Bar. E. P. Nettelhorst, Elisabethstr. 11.

TR W. J. Kansky, Essenhof.
KA S. W. Grizai, Hirtenstr. 2.
KA W. W. Wolkow, Felliner Str. 4.
HR B. D. Nagujewski, Schulenstr. 13.
KA W. W. Galkin, Newastr. 13.
TR B. S. Repninski, Elisabethstr. 11b.
KA J. J. Samus, Reimersstr. 1.
TR A. A. Wolkow, Felliner Str. 3a.
KA A. A. Schamarin, Elisabethstr. 3.
HR M. K. Owdenko, Dorpat.
TR B. P. Studenzow, Elisabethstr. 11b.

Sekretär:
KS B. W. Trelin, Todlebenboul. 2.

Sekretärs-Gehilfe:
A. G. Wachramejew.

Kanzleibeamte:
O. K. Kotschan, Dorotheenstr. 27.
E. F. Eglit, Alexanderstr. 37.
A. K. Reimwald, Dorpater Str. 25.
Fr. O. A. Sager, Matthäistr. 31.
Frl. W. S. Korolewa, Alexanderstr. 82.

Schweizer: J. J. Jwanow.

Kuriere: O. Minjukas, A. Bartuschewitz, J. Kalabin, J. Greede, M. Lander, J. Kuhl, A. Scharlowski, F. Rudsinski, L. Jatzewitsch, L. Roschko.

Notare: in Riga:
A. Bochanow, Basteiboul. 7.
W. L. Chmielewski, Scheunenstr. 17.
J. Z. Jbjanski, Wallstr. 30.
S. Kiersnowski, Schloßstr. 25.
SR Konst. Adalb.' v. Plato, Kramerstr. 2.
K. v. Voigt, Scheunenstr. 9.
Fr. J. Weiklewitz, Wallstr. 20.
G. Wulffius, Kalkstr. 30.

Plenum des Riga-Wolmarschen Friedensrichter-Bezirks.
(Съѣздъ мировыхъ судей).
(Alexanderboul.)

Präsident:
WSR Wass. Feod.' Lebedew, Romanowstr. 17.

Sekretär:
HR K. J. Romanowski, im Gebäude des Plenums.

Sekretärs-Gehilfen:
GS E. J. Osol, im Geb. d. Plen.
KS S. K. Schmigelski im Geb. des Plenums.
A. P. Kymmel, im Geb. d. Plen.

Kanzleibeamte:
GS J. F. Rosenthal, Jrmlauer Str. 3.
J. G. Ritter, Mühlenstr. 107.
J. J. Miklaschewitz, Romanowstr. 81
M. K. Artemjew, Kalug. Str. 18.
Frl. K. A. Serafimowa, Bersohnsche Str. 8.
N. P. Waganowa, Romanowstr. 63.
J. K. Walter, Brunnenstr. 2.
T. A. Neumann, Nikolaistr. 69a.
J. J. Rohrbach, Nikolaistr. 69a.
A. R. Gangis, Uferstr. 9.
A. W. Akkermann, Gymnastikstr. 24.
E. J. Linkowitz, kl. Newastr. 2.
R. P. Peterson, Färberstr. 23.
fr Sch A. Pinkul, Romanowstr. 34.
A. K. Bihlmann, Dorotheenstr. 1.
B. G. Swaigsne, Kojenh. Str. 11.
M. W. Sapenin, Jarosl. Str. 64.
Frl. Th. Th. Rukschan, Suworowstr. 93.

Kuriere (im Geb. d. Plen. wohnend):
Franz Grinus.
Martin Mucha.
Anton Karandsei.
Nik. Karandsei.

Friedensrichter.

Ehrenfriedensrichter:
SR J. G. Apping, Wolmar.
WSR N. D. Archangelski, St. Petersb.
Stadthaupt G. J. Armitstead, Marstallstr. 19.
Prof. E. E. v. Bergmann, Thronf.-B. 23
Gen. d. Inf. O. A. Beriels.
SR R. J. v. Bötticher, Antonienstr. 3.
Rud. von Brasch, Laubern.
KA G. K. v. Brümmer, Klauenstein.
W. v. Bulmerincq, Andreasstr. 16.
Baron Erich Ceumern, Breslau.
SR N. E. v. Cramer, Kirchenstr. 32.
KA Fürst P. B. Engalitschew, Elisabethstr. 21.
Cand. oec. pol. Baron R. O. Freytag v. Loringhoven, Schulenstr. 4W15.
KA N. N. v. Gersdorff, Klauenstein.
Arvid v. Güntzel, Bauenhof.
Paul v. Hanenfeldt, Sunzel.
Stadtältester F. M. Hansen, Lemsal.
HR K. K. Jljinski, Riga, Schloß.
Kom.-Rat F. J. Kamkin, Antonienstr. 2
Vize-Gouv. WSR A. J. Kelepowski.
A. B. v. Klot, Engelhardtshof.
WSR K. A. v. Knieriem, Wolmar.
Stadtrat A. J. Kraftkaln.
Zeremonienmeister Fürst N. D. Kropotkin, Mitau.
M. A. Kusnezow.
H. W. Baron Laudon, Lisden.
Graf Th. L. Medem, Stockmannshof.
F. A. Bar. Mengden, Stubbensee.
SR S. J. Nowakow, Schulenstr. 13.
KR L. S. Ostrouchow, Fellinerstr. 2W6
Ingenieur-Technolog Nik. Jul.' Pirang, Popowstr. 8.
SR N. F. v. Röpenack, Nikolaistr. 20.
Baron Schoultz-Ascheraden, Ascheraden.
Gouv. Geheimr. N. A. Sweginzew.
Landrat Baron H. J. Tiesenhausen, Klosterstr. 17.
KA M. S. Tschulkow, Moskauer Str. 1.
Reinh. v. Vegesack, Neu-Salis.
Bar. Konr. v. Vietinghoff, Kroppenhof
Baron J. W. Wolff, Lindenberg.
HR. Bar. Perc. M. Wolff, Hinzenberg

Bezirks-Friedensrichter:
(Die Grenzen der Friedensrichter-Bezirke findet man § 5 C)
1. Bezirk: SR M. A. Solotarew. (Kammer: Mühlenstr. 123.)
2. Bezirk: SR S. G. Andsaurow. (Kammer: Romanowstr. 54.)
3. Bezirk: SR J. S. Jankewitsch. (Kammer: Bazar Berg, W. 92).
4. Bezirk: HR K. K. Schukschta. (Kammer: Revaler Str. 29.)
5. Bezirk: KR N. P. Jastrebow. (Kammer: Popowstr. 3a).
6. Bezirk: SR G. P. Olchowski. (Kammer: Kurmanowstr. 20a.)
7. Bezirk: KR W. N. Tumanski. (Kammer: Elisabethstr. 95).
8. Bezirk: KA D. G. Genrichsen. (Kammer: Dorotheenstr. 1).
9. Bezirk: WSR B. A. v. Bötticher. (Kammer: Dachsstr. 2).
10. Bezirk: WSR N. J. Jemeljanow. (Kammer: Marienstr. 49).
11. Bezirk: SR J. S. Schawerdow. (Kammer: Mühlenstr. 79).
12. Bezirk: SR K. J. Bartoschewitsch. (Kammer: Romanowstr. 34).
13. Bezirk: HR K. J. Bogdanow. (Segewold).
14. Bezirk: KA P. G. Engelmann. (Uexküll.)
15. Bezirk: SR S. A. Saltanow. (Riga Matthäistr. 31, während des Sommers in Dubbeln).
16. Bezirk: KA W. D. Dementjew. (Wolmar).
17. Bezirk: SR F. J. Bogdanowitsch. (Lemsal).
18. Bezirk: KA S. L. Rupewitsch. (Rujen).
19. Bezirk: SR N. K. Suschtschew. (Kammer: Pernauer Str. 11).
20. Bezirk: KR K. J. Semischuschin. (Kammer: Suworowstr. 112.

Ergänzungs-Friedensrichter:
KA A. F. Konradi.
TR N. P. Slepuschkin.
KA K. K. v. Prietz.
KA N. J. Nikitin.

Gerichtsvollzieher:
1. u. 2. Friedensr.-Bezirk: TR O. O. Schimkewitsch, Suworowstr. 4.
4. u. 20. Friedensr.-Bezirk: TR A. E. Bartoschewski, Mühlenstr. 5.
3. u. 6. Friedensr.-Bezirk: KA W. D. Uswetschew, Popowstr. 9.
5. u. 10. Friedensr.-Bezirk: GS W. D. Zweiberg, Säulenstr. 49.
8. u. 9. Friedensr.-Bezirk: TR W. F. Kuklinski, Goldingerst. 14
11. u. 12. Friedenr.-Bezirk: W. M. Posharyski, Dorp. Str. 55a.
13., 14. u. 15. Friedensr.-Bezirk: TR J. R. Pietkewicz, Christophstr. 2.
16., 17. u. 18. Friedensr.-Bezirk: TR S. J. Terpilowski (Wolmar).
7. Friedensr.-Bezirk und 2. Fr.-Bez., soweit er auf dem linken Dünaufer liegt: GS P. D. Zweiberg, Grabenstr. 11.
19. Friedensr.-Bezirk: TR K. K. Wildau, Nikolaistr. 34.

Krepost-Abteilung. (Im Gebäude des Friedensrichter-Plenums.)

Abteilungschef:
WSR N. W. Weljaschew, Fellinerstr. 3.

Sekretär:
Cand. jur. HR A. W. Scheluchin, Elisabethstr. 33W8.

Sekretärs-Gehilfe:
Cand. jur. KA O. B. v. Zwingmann, Alexanderstr. 40.

Kanzleibeamte:
G. H. Kozin, Andreasstr. 3.
A. F. Gangnus, Marienstr. 65.
GS H. H. Bluhm, Romanowstr. 62.
H. J. Lasdin, Mühlenstr. 37.
E. Ch. Seemel, Newastr. 5.
GS J. J. Gilbe, Olivenstr. 5.
fr Ch. J. Frischmann, Gertrudstr. 109.
H. F. Zisewski, Rathausplatz 3.
A. F. Beikas, Waisenstr. 15.
E. König, Annenhöffsche Str. 1.
fr M. K. Kuhlberg, Zabelnsche Str. 9.
W. J. Spilweneek, Jrmlausche Str. 6.
P. P. Mastin, Artilleriestr. 73.

E. J. Jaga, Lazarethstr. 6.
W. J. Ahbolin, Teichstr. 2.
J. G. Schießmann, Grenzstr. 16.
J. P. Mastin, Säulenstr. 62.

Kanzleibote:
A. Feldmann, Gebäude des Plenums.
J. Ramann, Gebäude des Plenums.

Adliges Vormundschaftsamt. Riga-Wolmarsches.
Sieh Register Seite 2.

Rigasches **Stadt-Waisengericht.**
Sieh Register Seite 2.

Oberbauernrichter.

1. Bezirk:
GS Pet. Polik.' Beloussow, Newastr. 25W10.
2. Bezirk:
GS B. A. Sture, Uexküll.

Livl. Gouvernements-**Gefängnis-Inspektion.**
(Лифл. Губернская Тюремная Инспекція).
Schloß 17.

Livl. Gouv.-Gefängnis-Inspektor:
SR S. J. Nowakow, Schulenstr. 13W4

Gehilfe des Inspektors:
—.

Sekretär des Inspektors:
GS N. Paschkewitz.

Chef des Livl. Gouv.-Gefängnisses:
TR Hugo Fried. Grosch, Zitadelle 43.

Dessen Gehilfen:
W. J. Stefanowitz.
J. K. Atkatschunas.

Chef des Rigaschen Untersuchungsgefängnisses:
KS A. A. Kanin, Schonerstr. 5.

Chef des Rig. Gef. für Verurteilte:
TR Alex. Lwow Shigadlo, Gefängnisstr. 1.

Dessen Gehilfe:
A. A. Schwedas.

Chef der Rigaschen Korrektions-Abt.:
TR N. M. Ljaschenko.

Dessen Gehilfen:
A. J. Podsilipskaja.
KS K. A. Koptew.
GS K. J. Braschunas.

N. G. Masik.
GS J. J. Kutepow.
F. A. Arbatschewski.
Wohnen daselbst.

Gefängnis-Abteilung der Livl. Gouvernements-Regierung.
(Тюремное Отдѣленіе Лифл. Губернскаго Правленія).
Schloß 17.

Aeltester Geschäftsführer:
HR W. F. Dutkewitsch, Kurmanowstr. 20a, W. 7.
KA P. M. Iwanow, Kurmanowstr. 20a, W. 10.

Gehilfe des Geschäftsführers:
kr A. N. Turmann, Ritterstr. 83.

Kanzleibeamte:
F. L. Widmusch, Gertrudstr. 48.
W. W. Jotzis, Gertrudstr. 121, W. 12.
K. A. Grünblatt Offizierstr. 3, W. 2.
A. A. Butkewitsch, Kurmanowstr. 11.
H. N. Sahm, Rumpenhöf. Str. 8W20.
G. Petrow, P. Heier, W. Aristow, K. Tammekand, K. Bruwel, J. Ligalow

Livl. **Gouvernements-Gefängnis**-Komitée.
(Лифл. Губернскій Комитетъ Общества попечительнаго о тюрьмахъ.)
Schloß 17.

Präsident:
Der Justizminister.

Vize-Präsidenten:
Der Livl. Gouverneur.
Der Bischof von Riga und Mitau.

Direktore:
Der Livländische Landmarschall.
Der residirende Landrat.
Der Livl. Vize-Gouverneur.
Der Dirig. des Livl. Kameralhofes.
Der Prokureur des Rig. Bezirksgerichts.
Der Gouv.-Medizinal-Inspektor.
Der Gouv.-Gefängniß-Inspektor.
Das Rigasche Stadthaupt.
Der Gouv.-Ingenieur.
Der Rigasche Polizeimeister.
Prof. der St. Petersb. Gerichtspalate SR Kirsak.
Architekt A. P. Kieselbasch.
Freiprakt. Arzt Dr. Buttel.
Rechtsanwalt Heinicke.

Ständiges Glied des Livl. Kollegiums der allgemeinen Fürsorge SR Milhard.
Kaufmann N. Matwejew.
Gouv.-Architekt E. Friesendorff.
Kaufmann 2. Gilde Blankenstein.
WSR Gust. v. Schoepff.
Kaufmann 1. Gilde W. Kerkovius.
Kaufmann Nik. Wolkow.
Kaufmann P. Bornholdt.
Kaufmann G. Kuphaldt.
Cand. Ed. Sticinsky.
SR A. Korshenewski.
Dr. W. Loewenberg.
Kaufmann E. Preis.

Sekretär d. Komitees HR N. M. Iwanow.

Buchhalter und Kontroleur:
HR W. F. Dutkewitsch.

Kanzlist: Sachartschuk.
Gefängnis-Arzt: Dr. med. E. Mey.
Gefängnis-Priester: Makedonski.

Livl. **Damen-Gefängnis**-Sektion.
(Лифляндское Женское Отдѣленіе попечительнаго общества о тюрьмахъ).
Schloß 4.

Präsidentin: Prinzeß M. P. Urussow.

Direktricen:
Frau von Transehe-Schwanenburg.
Frau Bornholdt.
Frau von Behaghel.
Frau Alexejew.
Frau Grimm.
Frau Ostrouchow.
Frl. Sokolowsky.
Gräfin Korsakowsky.
Fürstin M. O. Kropotkina.
Frau Rechtsanwalt Soltan.
Frau Polizeimeister Nieländer.
Frau Dr. Heerwagen.
Fürstin N. A. Meschtscherska.

Schriftwart:
Cand. jur. Ed. Sticinsky, Todl.-W. 5

Livländ. Gouv.-**Zeichenkammer.**
(Губернская Чертежная).
Schloß 25.

Livl. Gouv.-Revisor:
HR A. P. Sokolow, Schloß, W25.

Geschäftsführer:
D. P. Akimoff, Schloß, W. 25.

Kreis-Revisor:
HR W. Tahlmann, Kalnez. Str. 29.

5. Finanz-Ministerium.

Kameralhof.
(Лифляндская Казенная Палата.)
Schloßstr. 12 u. kl. Schloßstr. 7/9.

Dirigirender:
WSR Baron A. P. Tiesenhausen, Elisabethstr. 9, W. 7.

Gehilfe des Dirigirenden:
—.

Abteilungschefs:
SR A. S. Marschinski
KR N. G. Arsamassjew.
SR J. W. Kusmin.
KA J. J. Kahnel.

Sekretär:
GS A. A. Forsuck.

Beamter für gerichtliche Untersuchung:
KA K. A. Wisbor.

Beamter zu besonderen Aufträgen:
KA A. J. Winter.

Aeltere Tischvorsteher und Buchhalter:
KA W. Ch. Jürgens.
GS Graf J. L. Marikoni.
KA A. F. Warnitzki.
KR B. L. Schkultetzki.

Buchhalter und Tischvorsteher:
TR A. P. Shukowski.
KS P. M. Poltarew.
TR P. P. Kaulin.
KS A. Kaulin.
GS G. W. Panin.
KA N. P. Lawrow.
KA S. M. Rosow.
J. J. Salaiskaln.

Archivar: KA A. M. Rosow.

Journalist:
N. J. Suprun.

Exekutor:
KS N. N. Rodkewitsch.

Buchhalter- u. Tischvorst.-Gehilfen:
KA J. A. Sosnowski.
GS W. W. Rusteiko.
KA Ch. E. Geibowitsch.
GS J. E. Wilks.
GS P. J. Kuginis.
GS A. J. Saiko.
A. A. Stepanow.
GS N. N. Iwanow.
TR W. N. Tschistjakow.
GS A. J. Protopopow.
GS W. Melnitzki.
GS J. Ch. Bojar.
M. F. Lanski.
KS A. P. Topolski.
Jürgens Beckmann. Saschko.

Rechnungsbeamte:
GS A. A. Mischke.
kr L. M. Reinhausen.
F. F. Janek.

GS P. J. Leepin.
kr A. A. Schmidt.
GS A. J. Behrsin.
kr Th. M. Lagsding.
A. Popowski.
kr E. P. Osolin.
GS Simul.

Steuerinspektion:

Steuerinspektore:

1. Bezirk (1. Distrikt der inneren Stadt): KR O. A. Hofmann.
2. Bezirk (die Petersburger Vorstadt, mit Ausnahme d. 2. Distr., ferner der Vororts-Bez. nördlich von der Pet. Ch.): SR E. J. Grönberg.
3. Bezirk (die Moskauer Vorstadt, mit Ausnahme d. 2. Distr., ferner der Vororts-Bez. südlich von der Petersb. Ch.): KR A. W. Jablonsew.
4. Bezirk (die Mitauer Vorstadt): HR W. P. Primerow.
5. Bezirk (d. 2. Distr. d. inneren Stadt, d. 2. Distr. d. Petersb. Stadtt. u. d. 2. Distr. d. Mosk. Stadtt.): HR S. W. Koprowski.

Für den Rigaschen Kreis:
SR A. M. Ptschelin.

Gehilfen der Steuerinspektoren:
Für den 3. Bezirk:
GS A. A. Semynin.
Für den 5. Bezirk:
GS M. W. Abolenski.
Für den Rigaschen Kreis:
HR K. G. Vogel.

Rigasche **Rentei.**
(Рижское Казначейство).

Rigascher Rentmeister:
KR Stan. Jak.' Semaschko, Suworowstr. 93W19.
Ober-Buchhalter:
KS Rob. Christ.' Timmermann, Friedenstr. 8W15.
Oberkassirer:
KR St. J. Chmielewski, Marienstr. 3.
1. Buchhalter:
GS M. A. Miller, Revalerstr. 57W32.
TR Tschesl. Grigor' Skorko, Gogolstr. 11W4.
GS F. F. Gutorowitsch, Suworowstr.47
1. Kassirer:
KR E. M. Zwingmann, Sommerstr. 7a.
TR E. J. Gaile, Kurmanowstr. 1.
TR N. W. Klimenko, Alexanderstr. 33
2. Buchhalter:
GS G. J. Stepanow, Drobusch.Str.14b
TR Alex. Friedr.' Heine, Karolinenstr. 7/9.
GS M. J. Trulle, Dikkelnsche Str. 1.
GS K E. Tillib, Soldatenstr. 2.
2. Kassirer:
GS G. J. Filaretow, Wallstr. 15W2.
GS N. A. Rosenblatt, Artilleriestr. 17.
GS Alex. Paw. Kuslitzki, Ritterstr. 76
Schriftführer:
Jak. Mich.' Malin, Sprenkstr. 34W14.
Rechnungsbeamte:
GS J. M. Steinberg, Säulenstr. 92.
Wold. Jak. Meesin, Mühlenstr. 74W25
Pet. Karl' Blaumann, Gertrudstr. 113
Jw. And.' Putschinski, Pernauerstr. 18.
Kanzleibeamte:
GS J. A. Padeg, Mit. Chaussee 35a.
kr W. B. Kritzmann, Hasenstr. 7.
A. F. Chodkewicz, Schlocksche Str. 40a.
kr J. P. Tamm, Honigstr. 2W7.
kr H. E. Koch, Elisabethstr. 6.
kr P. K. Auschkap, Hofstr. 7.

Kassa-Geschworene:
J. Poschilis.
J. Malyschew.
J. Subowitsch.
A. Saschko.
G. Pschenitschnikow.
M. Wiksne.
J. Rank.
M. Radsewitsch.
S. Brodow.
W. Skrotzki.
A. Lukstin.
A. Alexandrowitsch.
Ministerial: W. Kower.

Livl. Gouvernementsbehörde für die **Reichsgewerbesteuer.**
(Совѣтъ Лифл. Губернатора по промысловому налогу Присутствіе).
Schloß 17.

Präses: Der Livl. Gouverneur.
Glieder:
Der resid. Landrat.
Der Livl. Vize-Gouverneur.
Der Dirigirende des Kameralhofes.
Der Dirigirende der Livl. Akziseverw.
Der Präsident des Bezirksgerichts.
Der Prokureur des Bezirksgerichts.
Das Stadthaupt von Riga.
Zwei Glieder seitens der die Ergänzungssteuer Zahlenden und zwar:
1) Zufolge Ernennung vom Livl. Gouverneur: And. Jw. Gussew.
2) Zufolge Wahl der Stadtverordneten-Versammlung: A. A. Augsburg.
Geschäftsführer der Abteilung:
1) für die Grundsteuer:
TR M. E. Trosnitzki.
2) für die Ergänzungssteuer: Ernst J. Kanehl.

Rigasches **Zollamt.**
(Рижская Таможня).
Am Düna-Kai. Geöffnet 9—4.

Dirigirender:
SR W. J. Karauschanow.
Dessen Gehilfe:
SR T. G. Dmochowski, Nikolaistr. 1a.
Mitglieder:
KR Wsewolod Dm.' Iljin, Elisabethstr. 2, W. 1.
KR Josef Kleofas.' v. Dymcza, Reimersstr. 1, W. 7.
KR Nik. Mat.' Stassulewitsch, Gertrudstr. 12, W. 12.
KR Marian Alex.' von Buschmann, Schloßstr. 7W8.
KR Alex. Nik.' Kutitonski, Nikolaistr. 1aW11.
KR Alex. Edm.' v. Erzdorff-Kupffer, Elisabethstr. 7, W. 7.
KA Rob. Aug.' Gutmann, Zollstr. 4W18
HR Alex. Jw.' Strukow, Albertstr. 4.
Sekretär:
KA Wlad. Jw.' Radsijewski, Nikolaistr. 1aW2.
Sekretärsgehilfen:
TR Kurt Daw.' Schmidt, Elisabethstr. 20.
KA Dav. Ans.' Wilson, Nikolaistr. 69b.
KS Jw. Fom.' Anissimow, Alexanderstr. 135W17.
Dolmetscher:
KA Otto Karl' Johanson, Mühlenstr. 20W19
KS Wold. Paw. Bornaskoni, Schwarzenh. Str. 5W2.
Rentmeister:
HR Karp Xav.' Kosminski, Nikolaistr. 1a, W. 8.
Rentm.-Gehilfen:
GS Ed. Rud.' Schuberg, Lemburgsche Str. 10.
TR Rud. Jw.' Danischewski, Romanowstr. 57, W. 9.
Buchhalter:
HR Karl Feod.' Meyer, Nikolaistr. 1a.
Chr. Chr.' Silling, Maschinenstr. 11.
Buchhalters-Gehilfen:
GS Witali Ant.' Snakssarew, Alexanderstr. 85W17.
TR Sig. Hil.' Tatur, Nikolaistr. 1a.
GS Jos. Jos.' Jazewitsch, Sprenkstr. 34bW9.
Mich. Alex.' Piotuchowski, Schlocksche Str. 12W2.
Zollberechner:
HR Julian Julian.' Woitowitsch, Nikolaistr. 1a, W. 7.
Zollberechnungsgehilfen:
KA Kas. Jurj.' Klimontowitsch, Romanowstr. 27, W. 30.
GS Serg. A. Ljatarowski, Dorpaterstr. 56W5.
KA Jw. Tom.' Janow, Mittelstr. 2.
KS Alex. Alex.' Jotsch, Nikolaistr. 1a.
Packhaus-Inspektor:
KA Step. Dorimedont.' Suchomlin, Nikolaistr. 1a, W. 7.
Hafenmeister:
HR Witold Adolfow. Gembarczewsky, Nikolaistr. 1a, W. 7.
KR Wl. Ant.' Kurzewski, Bolderaa, Zollgebäude.
Gehilfen des Hafenmeisters u. Packhaus-Aufsehers:
HR Alexei Grigorjew. Babenko, Annenstr. 2, W. 12.
KA Georg Andr.' Bruttan, Nikolaistr. 1a, W. 8.
KA Dm. Nik.' Kirsanow, Hafendamm, Zollgebäude.
KA Hippolyt Mich.' Gaydowski-Potapowitsch, Mittelstr. 3W12.
KA Nikolai Fedorow. Bohm, Felliner Str. 3a, W. 28.
KA Wold. Nik.' Antonow, Bolderaa, Zollgebäude.
KA Feod. Mich.' Kolpakow, Taubenstr. 29.
KA Nik. Alex.' v. Sessel, Mühlgraben.
KA Eug. Wilh.' v. Hugo, kl. Münzst.12
HR Serg. Alex.' Bobrowski, Ritterstr. 35, W. 1.
KA Adolf Nik.' Höppner, Nikolaistr. 69aW30.
KA Paul Graz.' Ossinski, Kaisergartenstr. 2W27.
KA Grig. Jlj.' Jeltischew, Suworowstr. 2, W. 5.
GS Wik. Wik.' Boguschewski, Mühlenstr. 7W8.
KA Eug. Feod.' Tumakow, Nikolaistr. 1a, W. 5.
KA Mich. Tar.' Seredinski, Nikolaistr. 34W4.
KA Alex. Alex.' Fuhrmann, 1. Weidendamm 4W11.
KA Otto Filibert' von Magnus, Gertrudstr. 54W11.

KA Metschislaw Theophil.' Mankowsky, Katharinenstr. 1, W. 8.
KA Nik. Feod.' Ljubomudrow, Romanowstr. 59, W. 23.
KA Niels Nik.' v. Jurkewitsch, Antonienstr. 9W13.
TR Pet. Alw.' Chrustalew, Suworowstr. 47W2.
KA Wadim Jak.' Janow, Nikolaist.1a.
KA Adolf Kaj.' Stipalkowski, Trinitatisstr. 2W5.
KA Jw. Pet.' Kondratkowski, Felliner-str. 8W17.
KA Alfr. Karl' Frey, Küterstr. 14.
KA Valentin Elpidiforow Kontorski, Dünaseite, Zollgebäude.
KA Serg. Alex.' Radionow, Glockenstr. 9W4.
KS Narziß Jw.' Lebedew, Säulenst.51
KA Stan. Konst.' Piotrowski, Goldinger Str. 43W2.
KA Alex. Wass.' Abakumow, Zementfabrik.
TR Wjatsch. Pet.' Starodubski, Mühlgraben, Zollgebäude.
Expert-Mechaniker:
KA Fritz Jw. Paegle, Albertstr. 2.
Expert-Chemiker:
KA Raf. Mich.' Kornatowski, Matthäistr. 40, W. 32.
Kanzleibeamte in verschiedenen Expeditionen und Funktionen:
KS Pet. Kasp.' Ptaschitzki, Säulenstr. 20W9.
KS Alex. Lwow. Jarischkin, Kalnezeemsche Str. 22, W. 4.
KS Kaj. Kaj.' Stipalkowski, Lagerstr. 18, W. 11.
KS Alfons Konst.' Urbanowitsch, Matthäistr. 32, W. 10.
GS Aug. Kasp.' Rosenfeldt, Schwartzenhöffsche Str. 2, W. 11.
Mart. Jw.' Melbarsd, Kaisergartenstr. 20W5.
GS Stan. Ant.' Kantinik, Herrenstr.32
GS Ernst Karl' Heinsberg, Dorotheenstr. 19W13.
GS Jw. Jw.' Wendrik, Birkenstr. 14.
KReg. Franz Franz.' Kotkowski, Lagerstr. 38W3.
GS Eug. Nik.' Tschamow, Elisabethstr. 77W17.
Jos. Mich.' Sberanowski, Gertrudstr. 43
GS Nik. Nilow.' Jurkewitsch, Dorpaterstr. 33W3.
kr Jw. Pet.' Sinizin, Kathol. Str. 4.
GS Fr. Andr.' Bumbur, Fruchtstr. 16
GS Lud. Adam.' Saleski, Säulenstr.60a
kr Alex. Mich.' Pussep, Thronf.-B. 6.
GS Anat. Pet.' Alexejew, Thronf.-B. 25
Antonina Oss. Mazescha, Kirchenstr. 4a.
kr Nik. Karl' Sawitzki, Elisabethstr.20.
kr Georg Wold.' Bogdanowitz, Kaisergartenstr. 20W5.
Anna Feod.' Tschepelkina, Doblensche Str. 4.
GS Alexei Alex.' Bystrow, Bolderaa, Hofsstr. 8W3.
Natalie Sem. Treskina, Mosk. Str. 121
Mar. Jak.' Freymann, kl. Lagerstr. 12
Mar. Jak.' Anikiewa, Kirchhofsstr. 26.
Elis. Jw.' Aperat, Lagerstr. 56W3.
Anast. Jw.' Stepanowa, Suworowst. 80.
kr Eug. Al.' Dembski, Georgenstr. 6.
kr Wilh. Reinh.' Uexküll-Güldenbandt, Thronfolgerb. 8, W. 2.
Dm. Wass.' Semiljetkin, Romanowstr.85
Marim. Karl' Winter, Trinitatisstr. 28
Joh. Jos. Skiparis, Dorpaterstr. 33W6
Werner Jul.' Grot, Parkstr. 1, W. 9.
Leonid Jak.' Nowikow, Bergstr. 13.
Nik. Georg' Surikow, Mit. Ch. 13.
Alexei Hipp.' Mitschurin, Ziegelstr. 5.
Wera Joh.' Wassiljewa, Lagerstr. 31W1
Leon Paw.' Belajew, Blumenstr. 6W1.
Jos. Ad.' Nutowz, Hasenholmstr.10W3.
Kath. Fel.' Kielström, Alexanderstr. 28.
Olga Jw.' Schultz, Elisabethstr. 20W31
Fel. Ans' Bruhwel, Helenenstr. 7W14.
Dem. Trof.' Klimow, Dünab. Str. 60.
Sofie Jak. Anikiewa, Kirchhofstr. 26W2
Konst. Pet. Borissow, Thronf. B. 2W25
Kath. Joh.' Wassiljewa, Lagerstr. 31W1
Wera And.' Denissowa, Nikolaistr.1aW10
Otto Otto' Schrader, Fellinerstr. 3aW29
Wold. Alex. Babenko, Marienstr. 64W12
Luka Wass.' Schkolin, Schulenstr. 23W4.
Arzt:
Dr. H. H. Bosse, Elisabethstr. 21a.

4. Rigasche **Grenzwache-Brigade.**
(4-ая Пограничная Рижская Бригада.)
Matthäistr. 49, ☎ 1658.
Kommandeur der Brigade:
Gen.-Maj. K. O. Elsner, Albertstr. 1a.
Brigade-Adjutant:
Rittmeister L. L. Gerchen, Matthäistr. 49.
Oberoffizier für Aufträge:
Rittm. M. Th. Bokow, Romanowstr. 76.
Zeugmeister:
Leutn. H. H. Speranski, Matthäistr. 43
Lehrkommando: Rittm. B. S. Sanjewski, Katharinendamm 26.
Aelt. Gehilfe:
Leut. E. A. Jwanenko, 1. Weidend. 3.
Kommandeur des Kreuzers „Kondor":
Kapitän 1. Ranges Rostislaw Walrond, Georgenstr. 2a, W. 4.
Aelt. Gehilfe:
Midsh. Paschkewitsch, Kr. Kondor.
Kommandeur der 1. Abteilung:
Oberstleut. E. J. Zinowski, Matthäistr. 38.
Kommandeur des Ustj-Dwinsker Detachements: Rittm. Güle, Ustj-Dwinsk.
Kommandeur des Dubbelnschen Detachements: Rittm. Beck, Dubbeln.
Brigade-Arzt: KR M. A. Bornio, Dorotheenstr. 42.
Veterinär-Arzt:
HR K. A. Panin, Nikolaistr. 6W1.

Livl. Gouvernements-**Akzise**-Verwaltung.
(Лифл. Губернское Акцизное Управление.)
Kirchenstr. 4a. ☎ 566.
Dirigirender:
WSR N. W. Kolomitinow, Elisabethstr. 3.
Aelt. Revidenten:
SR J. D. Kusmin, Kirchenstr. 7, W. 6.
KR Konst. Feod.' Bauer, Säulenstr. 3.
Jüngere Revidenten:
KR K. A. Arsenjew, Thronf.-B. 33, Q.2.
Sekretäre:
HR J. A. Paschkowski, Kirchenstr. 4a.
KS Nik. Pet.' Jwanow, kl. Schmiedestr. 1.
Deren Gehilfen:
TR W. J. Bartoschewicz, Dorp. Str. 46
KS N. N. Woiloschnikow, Säulenstr. 51W17.
B. S. Lubinski, Bärenstr. 26W3.
Buchhalter:
KS S. S. Luksanow, Kirchenstr. 4a.
KA N. M. Moltschanow, Elisabethstr. 8
Deren Gehilfen:
M. J. Rumbehn, Gertrudstr. 14W13.
KA N. N. Beinatzki, Gertrudstr. 24.
TR W. M. Solowjew, Bäckereistr. 9W3
TR R. J. Detzel, Nikolaistr. 69W11.
KS P. J. Protopopow, Säulenstr. 72.
kr S. N. Roskowski, Mühlenstr. 67W17

Livländische Bezirks-**Akzise**-Verwaltung.
(Лифл. окружное акцизное управление)
1. Bezirk.
(Alexanderstr. 50, ☎ 122.)
Bezirks-Inspektor:
KR Jos. Jeg.' Löjevitz, Mühlenstr.53b
Geschäftsführer:
KS J. J. Telepnew, Revalerstr. 42W5
GS L. P. Belski, Säulenstr. 51W9.
Aeltere Bezirks-Inspektors-Gehilfen:
HR W. A. Masewski, Alexanderstr. 124
HR N. S. Korolew, Marienstr. 64W8.
HR W. A. Kochan, Gertrudstr. 4W7.
HR K. G. Kalnin, Dorpaterstr. 50.
HR Th. H. Eltzberg, Gertrudstr. 6W1.
GS N. N. Lwow, Newastr. 21W12.
HR A. J. Cholewo, Dorpater Str. 33.
HR J. G. Prokulewitsch, Bäckereistr.10
HR A. F. v. Schmidt, Elisabethstr. 9a.
HR W. A. Arzichowski, Kirchenstr. 15W1
HR N. F. Allzeit, Dorpaterstr. 49W1.
HR P. G. Haken, Albertstr. 11W11.
HR K. E. Bäuerle, Stockmannshof.
Aeltere etatmäßige Kontroleure:
KS N. W. Aselitzki, Kojenholmstr. 4.
KS G. D. Zweiberg, Alte Mit. Str.27
KS E. W. Nikiforow, Bäckereistr. 10.
GS F. J. Kurizo, Thronfolgerb. 31W8
KS P. P. Michkelson, Elisabethstr.1W4
GS J. Owsenski, Dampfstr. 82W15.
KS K. A. Potapow, Säulenstr. 72W4.
Bar. F. A. Rönne, Nikolaistr. 55W7.
KS E. W. Rutkowski-Ryschkow, Gertrudstr. 14W5.
KS A. M. Saletzki, Festen.
KS G. W. Sokolow, Ritterstr. 71W53.
KS S. N. Stebakow, Nikolaistr. 69W4
KS A. J. Treuland, Laudohn.
K D. Tschumakin, Mühlgraben, Fabrik Oehlrich.
TR N. N. Tomilow, Matthäistr. 38W21
KS F. G. Blumfeld, Popowstr. 1.
Jüngere etatmäßige Kontrolöre:
TR W. J. Andrejew, Bausk. Str. 55.
M. A. Bochanow, Nikolaistr. 69W12.
GS A. M. Chocholkow, Treyden. Str. 4W4.
KR P. A. Drosdow, Gut Allasch.
M. J. Kornfeldt, Pauluccistr. 2W2.
GS M. J. Krylow, Säulenstr. 64W2.
N. P. Michkelson, Alexanderstr. 135W20
P. J. Filipow, Säulenstr. 83W22.
KR J. M. Radlischko, Friedenstr. 8W21
W. L. Ninne, Kojenholmstr. 4.
KR W. A. Sadomzew, Gut Hinzenberg
M. W. Tichomirow, Nikolaistr. 48W1.
GS P. P. Wassiljew, Marg. Str. 14.
Aeltere nichtetatmäßige Kontrolöre:
W. P. Balischew, Popowstr. 5W9.
G. W. Bestenkow, Kalnez. Str. 96.
F. J. Legostin, Dorpater Str. 80W6.
J. M. Lietz, Newastr. 9W5.
J. M. Saar, Pauluccistr. 9W5.
KA A. P. Sawodtschikow, Wallstr. 15.
K. M. Skuja, Dorpaterstr. 86W4.

G. M. Rawitsch-Tscherbo, 1. Weidendamm 25W7.
K. F. Walter, Dünamünd. Str. 18W1.
Jüngere nichtetatmäßige Kontrolöre:
KS W. J. von Borow-Borowski, Kathol. Str. 34W24.
J. A. Baranow, Stockmannshof.
A. H. Witt, Gertrudstr. 103W9.
J. F. Woitekunas, Romanowstr. 59W4.
G. R. Flögel, Artilleriestr. 21W2.
A. J. Iljin, Suworowstr. 58W9.
W. G. Kasatkin, Dorpaterstr. 86W2.
J. J. Legostin, Jarosl. Str. 5W12.
P. J. Starikow, Suworowstr. 80W49.
Aufseher:
R. J. Rumben, Rewastr. 9W56.
L. J. Lewinski, Schulenstr. 13W11
M. K. Ryswanowitsch, Nordstr. 23W10
A. E. Ritzki, Marienstr. 32W25.

Rigasches Kontor der **Reichsbank.**
(Рижск.Контора Государственнаго Банка.)
Nikolaistr. am Jakobsplatz, ☎ 162.
Dirigirender:
WSR M. M. Maschewski, Reichsbankgebäude, ☎ 799.
Direktore:
SR J. S. Lipski, Reichsbankgebäude.
KA Wl. Jak.' Feigin, Romanowstr. 35
GS Alex. Jw.' Kotschejew, Antonienstr. 9W9.
Glieder des Diskonto- u. Darlehn-Komitees:
Die Kaufleute:
Alex. And.' Ballod.
Alf. Rob.' Braun.
St. Jos.' Dolgow.
Meinh. Wold.' Dultz.
Karl Ed.' Fränkel.
Karl Jul.' Göschel.
Adalb. Jul.' Graef.
And. Jw.' Gussew.
K. Kolesnikow.
Dav. Vikt.' Kretzer.
Jw. Grig.' Laschkow.
Arv. Ad.' Sellmer.
Bernh. Jslach' Steinberg.
Max Weyer.
Aeltere Kassirer:
KR J. M. Kilp, Reichsbankgebäude.
GS A. E. Ovander, Reichsbank.
Kassirer:
HR W. P. Tscherwinski, Jakobsstr. 28
HR J. G. Seliwanow, im Bankgeb.
KS Jak. Mik.' Chocholkow, Treydensche Str. 4.
KA Alex. Jw.' Brjanzew, Friedenstr. 8.
Aelterer Buchhalter:
GS Ark. Arf.' Alexejew, Fellinerstr. 3.
Aeltere Kontrolöre:
HR T. E. Martyschewski, Albertstr. 1.
KA Wl. Sem.' Krylow, Theaterb. 8W8.
Kontrolöre:
HR M. M. Gribowski, Margarethenstr.18
HR Wl. Wass.' Adamow, Schulenstr.30
HR Karl Karl' Kruse, Pauluccistr. 17.
KA Wass. Otto' Kausch, Mittelstr. 2.
TR Alex. Jak.' Jwanow, Popowstr. 3aW108.
HR K. E. v. Paul, Dorpaterstr.49W10.
HR O. O. v. Müller, Pauluccistr. 17.
HR Emil Georg' Steinbach, Elisabethstr. 37W8.
Aelterer Sekretär:
HR Pet. Jw.' Turlapow, 1. Weidendamm 3W14.
Sekretär:
HR A. J. Kögel, Revaler Str. 31W12.
Kassirer-Geh.:
KS J. J. Klawing, Artilleriestr. 38.
GS W. F. Jakowlew, Alexanderstr. 12.
GS J. P. Beloussow, Kurm. Str. 21.
GS D. J. Larionow, Säulenstr. 59W26
D. Andr.' Gubski, Kirchenstr. 23.
Jw. Jak.' Birsgal, Romanowstr.20aW10
Fil. Char. Perewalow, Sassenh. Str. 1
Buchhalt.-Geh.:
GS V. A. Beljajew, Mühlenstr. 37W40
TR Wl. Wl.' Tschischewski, Suworowstr. 25W55.
GS Paw. Georg' Grusna, Dorp. Str.45
GS J. K. Skudas, Olivenstr. 1W3.
TR R. O. Milewski, Rewastr.21W22.
GS A. J. Jürgens, Dorpaterstr. 38W28
KS R. A. Butschinski, Ritterstr. 72W33.
GS Ed. Gottf.' Thomson, kl. Alton. Str. 3W1.
GS Mich. Alex.' Nikolski, Marienstr.10b
KS F. W. Walter, Revalerstr.11W14.
KS S. E. Ragosa, Waldstr. 4a.
GS P. V. Machalnikow, Säulenstr. 88
kr M. A. Makejenko, Bilderlingshof, Dünenprosp. 15.
Alex. Nik.' Ljalin, Gertrudstr. 74W21.
Nik. Mitrof.' Lewitzki, Dorp. Str. 23.
Jlja Nik.' Serafimow, Sadownikowstr.20
kr Steph. Jl.' Pasnikow, Marienstr.28
GS Mich. Otto' Dun, Kaiserg. Str. 20
Ferd. Pet.' Radow, Ritterstr. 47W1.
Konst. Just.' Schwarz, Suworowstr.104
Dm. Mich.' Korenew, Alexanderstr.121
Alex. Nik.' Bekkarewitsch, Ritterstr. 71.
Jw. Otto' Kausch, Mittelstr. 2.
Bor. Alexej' Babenko, Annenstr. 2W1.
Wass. Jw.' Kwint, Marienstr. 70W34.
L. A. Wolkow, Schulenstr. 10W14.
Al. Klem.' Pawlowski, Kalnez. Str. 21.
Jw. Stach.' Dolgow, Säulenstr. 89.
Al. Konst.' Kotschetow, Lagerstr. 25W1.
Alex. Fed.' Smolnikow, Ritterstr. 52W6
Kontrolör-Geh.:
HR W. W. Adamow, Elis. Str. 81W3
KS H. H. Lüth, Felliner Str. 11.
TR P. J. Dobrodejew, Gertrudstr. 46
KA J. M. Radratowski, Reichsb.-Geb.
GS A. J. Jwanow, Popowstr. 3W108.
Alex. Trof.' Wlassow, Neustr. 17W3.
kr L. A. Burago, Gertrudstr. 38W6.
Sekretärs-Geh.:
KA G. R. Andrejew, Säulenstr. 112W5
GS Joh. Mart.' Muischneek, Säulenstr. 67W7.
Alex. Kir.' Matson, Gartenstr. 6.
Exekutor:
HR A. F. Skrotzki, im Reichsbankgeb.
Kanzleibeamte:
Jw. Ark.' Markewitsch, Mühlenstr. 115.
Eug. Pet.' Brunduls, Gertrudstr.48W17
Nik. Mich.' Preiß, Kirchenstr. 6W12.
Al. Al. Snegirwzew, Suworowstr. 104.
Pet. Jw.' Kolessow, Schulenstr. 7W4.

Klein-Kredit.
Inspektore:
HR Heinr. Jw.' Knagge, Romanowstr. 18W16.
KA And. M. Laidin, Waldstr. 4W1.
Kanzleibeamter:
Konst. Mich.' Gribowski, Marg. Str.18

Rig. Abteilung der **Bauern-Agrarbank.**
(Рижское отдѣленіе крестьянскаго поземельнаго Банка.)
Albertstr. 13, ☎ 1731.
Dirigierender:
WSR Wlad. Nik.' Bogoslawski, Albertstr. 13W6.
Ständige Glieder:
SR Nik. Jw.' Zarenko, Säulenstr. 18.
KS Jw. Nik.' Swetschin, Romanowstr. 35W21.
KR Alex. Andr.' Wischnjakow, Mühlenstr. 7W2.
KA Jw. Mich.' Daragan, Reimersstr.1
GS Mat. Sam.' Schirokow, Nikolaistr. 52.
Glieder vom Livländischen Landtage:
Ernst Fedor.' Baron von Hoyningen-Huene, Andreasstr. 3.
Felix Alb.' Baron Mengden, Thronfolgerboul. 5.
Glieder vom Oeselschen Landtage:
Roman J. v. Helmersen, Todl.-B. 6.
Georg von Rehekampff.
Landmesser:
TR Harald Ferd.' Krause, Albertstr. 13W9.
Geschäftsführer:
KS Alex. Alex.' Feodorow, Romanowstr. 35W4.
Mich. Jemelj.' Andrejew, Nikolaistr.64
Gehilfen des Geschäftsführers 1. Kl.:
Aug. Math.' Eichholz, Annenh. Str. 2.
kr Alex. Andr.' Smyschljajew, Thronfolgerboul. 3W21.
Mich. Jefr.' Anzew, Mühlenstr. 74W17.
Gehilfen 2. Kl.:
kr R. Jw. Wendrik, Birkenst. 14W1.
Pet. Wass. Melnikow, Nikolaistr.64W3.
Aelt. Buchhalter:
KS Nik. Mich.' Kosmin, Elisabethstr. 27W4.
Buchhalter:
Dm. Jewst.' Piliptschak, Schützenstr. 17W4.
Kusma Al.' Shegalow, Karolinenstr. 23W18.
Buchhalters Gehilfen 1. Kl.:
GS Chr. And.' Jackson, Schwarzenhöfsche Str. 2W3.
kr F. J. Schumil, Goldingerstr.47W2.
kr Konst. Konst.' Grabbe, Schulenstr. 28W8.
Arch. Step.' Zelizo, Reval. Str.42W29
Gehilfen 2. Kl.:
Hans Jw.' Sepp, Schulenstr.12W8.
Alex. Nik.' Lebedew, Mühlenstr. 74W17.
Kanzlei-Beamte:
kr Reinh. Alex.' Meesis, Dorpater Str. 33W9.
Arn. Jw.' Rosit, Rewastr. 9W26.
Jw. Pet.' Gobneek, Rewastr. 28W8.
Al. Jermolajew, Suworowstr. 60W25.
Bend. Mich.' Potrebko, Gertrudstr. 121W14.

Rigasche **Probir-Verwaltung.**
(Рижск.Окружное Пробирное Управленіе.)
Mühlenstr. 43.
Dirigirender:
SR K. J. Sagajewsky, Mühlenstr.43W4
Probirer:
TR Fed. Bor.' Tryndin, Säulenstr. 16W10.
Dessen Gehilfe:
Wl. Pet.' Kartaschew, Kirchenstr.4aW7.

6. Ministerium für Handel und Industrie.

Die Staats-**Wohnungssteuer**-Behörde.
(Присутствіе Госуд. квартирнаго налога.)
Schloßstr. 12.

(Für 1912 waren keine neuen Angaben erhältlich.)

1. Steuerbezirk (der 1. innere Stadtteil). Glieder:
Wilh. Beyermann.
T. E. Kappeller.
Ludw. Büjanhoff.
K. Schwartz.
E. Baltzer.
O. Jaksch.
2. Steuerbezirk (1. u. 3. Bezirk des Petersb. Stadtt. u. Vorortsbezirk nördlich von der Petersb. Ch.).
Glieder: A. Blau, F. Drude, Eugen v. Brieskorn, G. Lange, Ed. Trey, A. Loeber, E. Pabst.
3. Steuerbezirk (1., 3. u. 4. Bezirk des Moskauer Stadtteils u. Vorortsbezirk südlich von der Petersb. Ch.).
Glieder:
G. Kamintius.
Fr. Kreisberg.
M. Kruglow.
Joh. Albert.
Alfr. v. Horlacher.
Aug. Rohloff.
4. Steuerbezirk (Mitauer Stadtteil).
Glieder: F. W. Brockhausen, W. Wegner, J. Ebert, E. Blumenbach, A. Aschenkampf, W. Kreßler.
5. Bezirk (der 2. innere Stadtt., 2. Bezirk des Petersb. u. 2. Bezirk des Moskauer Stadtteils).
Glieder: H. Jochumsen, K. Jauch, A. Vogel, M. Kruglow, A. Wintsch.

Rigasche Behörde für **Hafen**-Angelegenheiten.
(Рижское Присутствіе по портовымъ дѣламъ.)
(Bremerstr. 5.)
Präses: Der Chef des Rigaschen Hafens.
Glieder:
Der Dirigirende des Rig. Zollamtes.
Der Chef der Arbeiten am Rig. Hafen W. J. v. Rummel.
Ein Prokurör-Gehilfe des Bezirksgerichts.
Als Glied des Verkehrs Min. KA W. J. Lobanow, Mitau.
Das ständige Glied der livl. Gouvernementsbehörde für städtische Angelegenheiten KS M. S. Tschulkow.
Der Kommandant des Bahnhofs Riga.
Das Stadthaupt von Riga.
Der Präses des Rig. Börsenkomitees.
Zwei Glieder der Kaufmannschaft:
Carl Rosenberg.
W. G. Meslin.
Sekretär:
KS M. P. Trubizyn, Nikolaistr. 69a.

Rigasche **Hafen**-Verwaltung.
(Рижское Портовое Управленіе).
Bremerstr. 5. ☎ 637.
Hafenchef:
WSR M. M. v. d. Weide, Albertstr. 2, ☎ 681.
Aelterer Gehilfe:
Kap. Leut. G. G. Iwanow-Kroß, Felliner Str. 2.
Jüngerer Gehilfe:
(stellv.) KA W. A. Makschejew, Karolinenstr. 25.
Techniker:
Ingeniör-Technolog:
E. W. Michaelis, Elisabethstr. 10,
Hafen-Ingeniör:
Ing.-Techn. A. A. Kleinenberg, Albertstr. 8.
Schriftführer:
KS M. P. Trubizyn, Nikolaistr. 69a.
1. Distrikt der Hafen-Verwaltung: Jungfernhof.
Inspektor: L. B. Studenzow.
2. Distrikt: Stadt, Dünaufer, beim Schloß.
Inspektor: A. J. Kesberg.
3. Distrikt: Neu-Mühlgraben.
Inspektor: W. D. Aksjonow.
4. Distrikt: Bolderaa.
Inspektor W. K. Schipunow.

Verwaltung des Badeortes **Kemmern.**
(УправленіеКеммернскихъ минеральныхъ водъ).
In Kemmern, telefonisch mit Riga verbunden (Telefon-Automat 112).
Bäder werden verabfolgt vom 15. Mai bis zum 25. August.
Die Kanzlei ist geöffnet von 10 bis 12 u. 4—5 mit Ausnahme der Sonn- u. Feiertage.
Direktor: Dr. med. A. A. Losinski.
Inspektor: TR A. S. Maximow.
Buchhalter: A. A. Wanag, stellvertr.

Livl. Gouvernementsbehörde für **Fabrik- u. Hüttenwesen.**
(Лифл. Губернское по фабричнымъ и горно-заводскимъ дѣламъ Присутствіе).
In der Kanzlei des älteren Fabrikinsp.
Präsident: Der Livl. Gouverneur.
Glieder:
Der Livl. Vize-Gouverneur.
Der Prokureur des Rig. Bezirksgerichts.
Der Chef der Livl. Gouv.-Gesnd.-Verw.
Der ältere Fabrik-Insp. des Livl. Gouv., als ständiges Glied.
Der Bezirksingeniör des nord-westlichen Bergbezirks Wassili Awdej.' Kraat,
Glieder der Fabrikanten und Industriellen:
1) General-Direktor der Fabrik „Prowodnik", Manufakturrat B. W. Wittenberg, 2. Weidendamm 31.
2) Disp. Direktor der Rig. Baumwoll- u. Bandfabrik, John A. Zoepffel.
3) Mitinhaber der Feilenfabrik Gustav Soennecken, Max. F. Weyer.
4) Verw. der Papierfabrik in Ligat, Ing.-techn. Eug. v. Irmer.
Geschäftsführer:
GS Ludw. Petr.' Wejin, Romanowstr. 35W32, ☎ 6344.

Fabrik-Inspektion des Livländ. Gouvernements.
(Фабричная Инспекція Лифляндской Губерніи).
Aelterer Fabrik-Insp. des Livl. Gouv.:
WSR Nik. Demid.' Boldyrew. — Die Kanzlei, Nikolaistr. 8, W. 7, ist zur Erteilung von Auskünften werktäglich von 10—2 geöffnet. — Der ältere Fabrikinspektor empfängt persönl. Montags u. Donnerstags von 10—12. ☎ 634.
Geschäftsführer:
GS Ludw. Petr.' Wejin, Romanowstr. 35W32, ☎ 6344.
Bezirks-Fabrik-Inspektoren:
1. Bezirk (Mitauer Stadtteil):
HR Ing.-Techn. Georgi Danil.' Blagowyslow, Zaunstr. 1, W. 3. Spr.: Dienstag 9—12 und Freitags 6 bis 8. ☎ 801.
2. Bezirk (Petersburger Stadtteil):
Inok. Nik.' Torutin, Mühlenstr. 74. Sprechst.: Mont. u. Donnerst. 4—6, ☎ 1634.
3. Bezirk (Moskauer Stadtteil u. innere Stadt):
HR Ing.-Techn. Wlad. Lwow.' Georgiewski, Säulenstr. 19W22. Spr.: Mittwochs 9—11 und Freitags 6 bis 8. ☎ 822.
4. Bezirk (Wolmarscher, Pernauscher u. Fellinscher Kreis), Sitz in Pernau.
5. Bezirk (Walkscher, Werroscher und Dorpater Kreis), Sitz in Dorpat.
6. Bezirk (Rigascher, Wendenscher und Oeselscher Kreis), Sitz in Riga:
J. J. Nikonorow, Gertrudstr. 54W5. Spr.: Dienstags 2—4, Freit. 11—1.

15. **Eichkammer** für Handelsmaße und Gewichte.
(15-ая Повѣрочная палатка мѣръ и вѣсовъ.)
Elisabethstr. 101, ☎ 1694. Offen werktäglich 9—2, außer Sonnabends.
Amtsbezirk: Livland und Kurland.
Chef:
Ing.-Techn. Ferd. Mitt, Nikolaistr. 67W6
Aelterer Justierer:
Konst. v. Brixen, Marienstr. 4a, W. 5.
Justierer:
Paul Bruhns, Majorenh., Rig. Str. 66
Karl Mäggi, Säulenstr. 40W17.
Buchhalter u. Schriftführer:
Edgar Thalberg, Majorenhof, Rigasche Str. 66.
Praktikant:
Gust. Jonson, Dorp. Str. 33W38.
Amtsboten:
Karl Snicker, Elisabethstr. 101, W. 11.
Andr. Snitin, Helenenstr. 8W8.

Rigaer **Börsen-Komitee.**
(Рижскій Биржевой Комитетъ).
Schloßstr. 24, 3 Treppen.
Geschäftsstunden: 10—3.
Präses:
Aeltester W. Kerkovius, Todl.-B. 4.
Vize-Präses:
Vize-Konsul Eug. Schwartz, Elisabethstr. 17.
Glieder:
Ch. Drishaus, Andreasstr. 5.
H. Kehrhahn, Sandstr. 34.
Wilh. Beyermann, Todlebenboul. 9.
Carl J. Rosenberg, Andreasstr. 5.
Aeltester A. Augsburg, Ritterstr. 23.
Ehem. Generalkonsul C. A. Helmsing, Nikolaistr. 4.
Konsul A. Larsson, Nikolaistr. 23.
Kommerzienrat J. Vogelsang, Thronfolgerboul. 9.

Aeltester A. Mündel, Gummistr. 1.
Dr. W. Jestanowitsch, Elisabethstr. 19.
H. Bockrodt, Elisabethstr. 17.
Aug. Hernmarck, Gertrudstr. 19, W. 5.
W. Meslin, Nikolaistr. 23.

Suppleanten:
Victor Mentzendorff, Nikolaistr. 31a.
Henry Müller, Kirchenstr. 5, W. 12.
Wilh. Reimers, Scheunenstr. 22.
A. E. Grube, Basteiboul. 9.
Alfr. Stanke, Mühlenstr. 60.

Der Verwaltungs-Ausschuß des Börsenkomitees:
Präses: Aeltester W. Kerkovius.
1. Börsenältester: Ch. Drishaus.
2. Börsenältester: H. Kehrhahn.
3. Börsenältester: W. Beyermann.
Suppleanten:
A. Augsburg. K. Rosenberg.

Kanzlei des Börsen-Komitees.
Kanzleidirektor:
N. v. Cramer, Kirchenstr. 32, ☎ 2918.
Sekretär u. Redakteur des Rig. Börsenbl.:
M. v. Reibnitz, Mühlenstr. 135, ☎ 1653
Rendant: Karl Lau, Marstallstr. 3.
Buchhalter: Ernst v. Hübbenet, Albertstr. 12
Archivar: E. Lindikoff, Marienmühlenstr. 3.
Kanzleibeamter und Translateur:
Woldemar v. Erdberg, Alexanderstr. 18.
Kanzlistin:
Frl. E. Wulffius.
Frl. M. Wegener.
Ministeriale:
E. Stanischewsky I., Börsenbankgebäude.
A. Stanischewsky II, Börsenhaus.
Ed. Eltzen, Börsenhaus.
Jak. Massold, kl. Schloßstr.

Technische Abteilung:
Ober-Ingeniör:
Ing.-Techn. O. Fleischer, Elisabethstr. 3W10.
Bau-Ingeniöre:
M. Peslak, Lazarethstr. 3, ☎ 4428.
K. Siewert.
Joh. Ewerling.
Maschinen-Ingeniöre:
W. Ziegler, Schulenstr. 13, W. 5.
E. Krämer.
Rechnungsbeamter:
Nik. Grunberg, kl. Newastr. 2W5.
Büro-Beamter:
Edg. Sahlit.

Handelsstatistische Abteilung:
☎ 2064.
Sekretär u. Redaktör des Rig. Börsenbl.:
B. v. Gernet, Nikolaistr. 36, W. 4.
Redaktörsgehilfe u. Translatör:
A. v. Strandmann, kl. Münzstr. 3.
Hilfskräfte:
Frl. O. Zahn, Ritterstr. 28, Q. 7.
Frl. A. Pönigkau, Sünderstr. 10, 1 Tr.
Frl. M. Fromm, Alexanderstr. 47.
Frl. E. Seezen, Schloßstr. 24.
Frl. M. Krebs.
Bote: B. Dischler.

Abteilung für **Eisenbahnangelegenheiten:**
Börsengebäude, Haupteingang links. Spr. 10—4. ☎ 182.
Geschäftsführer:
J. Friesendorff, Säulenstr. 9, W. 12.
Beamte:
E. Fiehöfer, Bäckereistr. 10W29.
Karl Feldmann, Hermannstr. 7.
Ernst Grünberg, Schlocksche Str. 3.
Kl. Sawitzki, Sassenhöf. Str. 1.
Bote:
Wold. Golver, Suworowstr. 80.

Rigasche **Kommerzschule.**
Verwaltungsrat:
Präses:
W. Kerkovius.
Glieder:
E. Schwartz.
W. Jestanowitsch.
F. R. Laurentz.
W. Reimers.
Ch. Drishaus.
Suppleanten:
J. Müller.
Dr. R. Erhardt.

Direktor: WSR Fried. Demme, im Schulgebäude.
Rigaer Patent **Slip-Dock:**
Ust-Dwinsker Winterhafen.
Direktor:
Ferd. Wirckau, Schloßstr. 25, ☎ 217.
Direktion der Gesellschaft der **Zentral-Waren-Depots:**
Präses:
R. Fenger für den Börsen-Komitee.
Paul A. Schwartz für die Börsenbank.
Ch. Drishaus.
J. A. Herskind.
O. v. Sengbusch.
Suppleanten:
E. Zander.
A. Sellmer.
Dr. R. v. Sengbusch.

7. Ministerium der Landwirtschaft und der Reichsdomänen.

Verwaltung der Landwirtschaft und der **Reichsdomänen** der Baltischen Gouv.
(Управленіе Земледѣлія и Государствен. Имуществъ Прибалтійскихъ Губерн.)
Mühlenstr. 87, ☎ 1596.
Fürs Publikum geöffnet 10—3.
Chef: (☎ 6458.)
SR Kammerherr Anat. Anat.' **Kulomsin**, Georgenstr. 2a, ☎ 4598.
Gehilfe des Chefs:
KR Konst. Apoll.' Lebedew, Parkstr. 4W4.
Aelterer Reserveforstmeister u. Forstrevident:
SR Rob. Adalb. Poorten, Newastr. 36.
Forstrevident:
KR A. W. Mitzkewitsch, Theaterb. 2 W 8.
Reserveforstmeister:
Topogr. Stawinow (stellvertr.).
Beamter zu besonderen Aufträgen:
KA Cand. jur. C. C. v. Schilling, Nikolaistr. 61W7.
Geschäftsführer:
SR Carl Wegner, Mühlenstr. 87.
KA N. F. Kochanow, Alexanderstr. 36.
SR Alex. Borissow, Säulenstr. 54W17
Geschäftsführer-Gehilfen, Aeltere:
HR A. A. Murewski, Suworowstr. 24W22.
HR J. D. Saring, Gertrudstr. 62W33.
TR A. J. Schukow, Marienstr. 50W9.
TR N. S. Schtschensnowitsch, Mühlenstr. 87.
Jüngere:
Exekutor KS O. F. Wunderlich, Mühlenstr. 87W3, ☎ 1596.
KS G. Pet. Eglit, Hilfsstr. 13 W 13.
GS Jak. Jw.' Kronkaln, Ritterstr. 36W6
GS Otto Jrbe, Gertrudstr. 32W18.
kr R. M. Osolin, Gertrudstr. 115W56.
GS K. D. Swirbul, Alexanderstr. 34W20
kr J. A. Wetzpuisch, Hilfsstr. 12W8.
GS P. A. Swillan, Alexanderstr. 28W7
Registrator:
KS Stan. Bol.' v. Potemski, Ritterstr. 36W16.
Archivarius:
KA Mozart E. Homo, Romanowstr. 6W2
Kanzlei-Beamte:
KS Jos. Wolski, Stegstr. 5W5.
Alb. Restberg, Ritterstr. 85, W. 11.
S. M. Siomek, Säulenstr. 29, W. 7.
GS G. A. Kotjachof, Newastr. 26W21.
kr Joh. Zimur, Hilfsstr. 13W3.
kr M. S. Staschenjuck, Kurmanowstr. 12W8.
J. Kasak, Gertrudstr. 70W21.
L. J. Snitko, Newastr. 23, W. 6.
L. P. Nerechtskaja, Romanowstr. 43W9.
kr N. N. Pjatnitzki, Matthäistr. 43W45.
J. M. Oschin, Atgasensche Str. 6, W. 1.
S. J. Lawrentjew, Alexanderstr. 103.
A. N.' Kartykowa, Mühlenstr. 34aW16.
Tim. Jakutowitsch, Ritterstr. 71W17.
Sof. Kasako, Gertrudstr. 70W21.
J. K. Uschkur, Marienstr. 52W6.
Jan Pet.' Kirstein, Dorp. Str. 38W24.
Wass. Jak.' Kalnin, Dorp. Str. 31W12.
Luk. Jos' Jakutowitsch, Ritterstr. 71W17
Karl Jw.' Sarin, Ritterstr. 93W8.
Olga Vikt.' Morosowa, Newastr. 27W19
Elis. Jw.' Sokolowa, Mühlenstr. 87.
S. J.' Roschnowskaja, Marienstr. 55W8
O. O.' Pukit, Bockstr. 9.
R. Fed.' Willumsohn, Marienstr. 70W37.
Landmesser:
GS J. D. Solotuchin, Säulenstr. 45W5.
Landmesser-Gehilfe:
GS W. A. Kotjachof, Gertrudstr. 67W5.
Ministeriale:
Jakob Osol.
Wik. Petuschko.
Alexei Jewsejew.
Step. Feodorow.

Livl. **Waldschutz**-Komitee.
(Лифл. Лѣсоохранительный Комитетъ)
(Kanzlei: Mühlenstr. 87).
Präsident: Der livl. Gouverneur.
Mitglieder:
Der residirende Landrat.
Der Landmarschall.
Der Präsident des Bezirksgerichts.
Der Chef der Balt. Dom.-Verwaltung.
Baron Hoyningen-Huene.
Baron Wolf, Hinzenberg.
Ständ. Glied d. Gouv.-Verw. f. Bauernangelegenheiten Rachmanin.
Forst-Instrukteur:
KR A. W. v. Mitzkewitsch.
Reserveforstmeister: KA Harry Tampu.

Abteilung für Land-Meliorationen.
(Землеустроительный отдѣлъ).
Chef der Abteilung:
Beamter zu bes. Auftr. bei der Hauptverwaltung TR Vor. Fed.' Safonow
Aelt. Topografen:
HR K. Kronberg, Mühlenstr. 87.
HR J. A. Kotjahof.
A. F. Andaburski, Romanowstr. 61W13
J. Renn, Matthäistr. 43W41.
Topografen:
J. M. Wirbul, Sprenkstr. 2W6.
R. W. Tschernizyn, Marienstr. 59W10.
E. K. Leppik, Säulenstr. 60aW24.
A. M. Telezyn, Marienstr. 103W6.
Br. Wirst, Brunnenstr. 13W3.
E. J. Glaubert, Suworowstr. 32W16.

Hydrotechnische Abteilung. ⚯ 6298.
Chef der Abteilung:
Ing. d. Wegekom. KA W. A. Kreisler, Albertstr. 11, ⚯ 5662.
Techniker:
W. F. Taraimowitsch, Säulenstr. 68W2.
J. A. Serafimow, Matthäistr. 49W12.
F. K. Poplanski, Romanowbazar 13.
Grannikow, Suworowstr. 92W5.
Tuschkaljejew, Arsenalstr. 2W3.
A. M. Baskakow, Elisabethstr. 2W8.
Jaroschewski, Thronfolgerboul. 33W14.
M. K. Wegner, Mühlenstr. 87.
J. J. Sturlis, Gertrudstr. 19W20.
E. Skorino, Säulenstr. 49W45.
Aufseher: Lebedkin.
Erlach, Majorenhof, Neustr. 51.
Regierungsagronom:
SR A. J. Reinfeldt, Kaisergartenstr.14
Aelt. Spezialist für Viehzucht:
Zelmin, Mühlenstr. 87.
Aelt. Spezialist für Fischzucht:
Max v. z. Mühlen, Dorpat, Jakobstr.39
Aelt. Instruktor für landw. Maschinen:
Skubin, Mühlenstr. 87.
Jüng. Spezialist für Milchwirtschaft:
Friedberg, Mühlenstr. 87.
Jüng. Instruktor für Milchwirtschaft:
Malin, Mühlenstr. 87.

1. Abt. f. Wald-Meliorationen.
Rayon-Chefs:
Aelt. Forsttaxator:
KS N. F. Saporin, Nikolaistr.39W1.
Forsttaxatore:
Induny, Gertrudstr. 22W25.
G. A. Budjakow, Sprenkstr. 2W8.
Landmesser:
Morosow.
Forstkonduktore:
Schapowal, Basenski, Wjasnikow, Sudakow, Jotenko.
2. Abt. für Waldmeliorationen:
Rayon-Chef, Aelt. Taxator:
A. A. Israszow, Schulenstr. 14W7.
Forsttaxator:
Swistun, Mühlenstr. 87.
Forstkonduktor:
Sidorow, Filipowitsch, Spiridonow.

Kronsförster:
In Estland:
Revalscher Forstdistrikt:
Aelterer Reserve-Forstmeister und Forstrev.: SR Nik. Georg. Ponomarjew.

In Livland:
Forstdistr. Schlock: Aelt. Forstrev. KR Fr. Herm. Becker.
Forstdistr. Kolberg: TR J. B. Benislawski.
Forstdistr. Aahof: Forstrev. HR Iw. Iw.' Gerasimow.
Forstdistr. Wenden: Aelt. Reserveforstmeister SR Hugo Dartau.
Forstdistr. Wottigfer: KA Wlad. Iwan.' Maier.
Forstdistr. Werro: KA Kabakow.
Forstdistr. Laiksaar: KR Alex. Ed.' Rühl.
Forstdistr. Wella:
HR Jos. Iw.' Dschunkowski.
Forstdistr. Karrishof:
GS Alex. Mich.' Kaschin.
Forstdistr. Arensburg: Aelterer Reserve-Forstmeister SR E. v. Wardenburg.
Forstdistr. Wastemois:
F.-Rev. KR Adam Iw.' Paschkowski
Forstdistr. Kurkund: Aelterer Forst-Rev. KR E. Aun.
Forstdistr. Henselshof:
KA M. G. Groschewoi.
Forstdist. Awwinorm:
—.
Forstdistr. Orenhof:
—.

In Kurland:
Zu Dubena: HR G. v. Voigt.
Zu Saucken: älterer Reserve-Forstmeister u. Forstrevident SR W. Syffers.
Zu Schlottenhof: Lewitzki.
Zu Ellern:
Forstrev. HR Alex. Leont.' Samarajew.
Zu Setzen:
TR Nik. Iw.' Moiseitschenko.
Zu Tauerkaln: Forst-Revident HR W. W. Witkewitsch.
Zu Baldohn:
Forstrev. KR A. W. Mitzkewitsch.
Zu Neugut: älterer Reserve-Forstmeister SR G. Jürgenson.
Zu Mitau: ält. Forstrev. HR Jankowski
Zu Würzau:
KR W. B. Kurmin.
Zu Bauske:
Aelt. Reserveforstm. SR Wigura.
Zu Behrs-Ziepelhof: HR J. Boland.
Zu Klievenhof: Forstrevident HR K. J. Pokaljuk.
Zu Doblen:
GS Esper. Paw.' Warawin.
Zu Kursieten:
KA N. E. Pominow.
Zu Frauenburg: HR Alex. Sem. Lapin.
Zu Schrunden:
TR B. S. Saizew.
Zu Grobin: HR M. Steinhardt.
Zu Niederbartau:
KR Art. P. Kerstens.
Zu Rutzau: Frostrevident HR J. J. Giwaita.
Zu Allschwangen:
KA Jul. Adam.' Kusmitzki.
Zu Pilten: Aelterer Reserveforstmeister u. ält. Forstrev. SR Th. Bruttan.
Zu Windau: HR Wl. Pet.' Popow.
Zu Goldingen:
Forstrev. KR Wj. Konst.' Abramenko
Zu Rönnen: KR A. Baron v. Behr.
Zu Kandau: HR J. A. Groth.
Zu Angern: HR Karl Iw. Jlenda.
Zu Tuckum: KR Alb. Karl Kraus.
Zu Selburg:
HR Mich. Nik.' Osipuk-Ossipow.
Zu Lucken:
HR S. J. Saremba.
Zu Friedrichstadt:
KS W. P. Trofimow.
Zu Grücken: Biler.
Zu Grawern: —.

Kronsförster-Gehilfen:
In Livland:
Forstbezirk Schlock:
G. Dmitrijew.
Forstbezirk Wastemois:
Kond. Mekischew u. A. Lebedew.
Forstbezirk Wenden:
Kond. Tschistjakow.
Forstbezirk Laiksaar:
Kond. Selihof u. M. Lutschin.
Forstbezirk Arensburg: Kond. Ermus u. Kornyschew.
Forstbezirk Werro:
Kond. Krylow u. Lebedew II.
Forstbezirk Wottigfer:
Kond. D. Jwanow u. Rodnikow.
Forstbezirk Kurkund:
Kond. Makarow.
Forstbezirk Aahof: Kond. Bander.
Forstbezirk Wölla:
Kond. M. Kakscharew.
Forstbezirk Karrishof:
Kond. Jelissejew.
Forstbezirk Henselshof:
Kond. W. Jwanow.
Forstbezirk Kolberg:
Kond. Michailow.

In Kurland:
Forstbezirk Mitau: Kond. Rudowitsch und Petschanski.
Forstbezirk Goldingen: Kond. Irbeneek.
Forstbezirk Rutzau:
Kond. Dmitrijew u. W. Woskresenski.
Forstbezirk Schrunden:
Kond. Ebel.
Forstbezirk Pilten: Kond. Pogenberg.
Forstbezirk Allschwangen: Kond. Schulbach.
Forstbezirk Würzau: Kond. Meksch.
Forstbezirk Neugut:
Kond. Buschujew.
Forstbezirk Tauerkaln:
Kond. Gorothowski u. N. Barsuk.
Forstbezirk Kandau: Kond. Richter.
Forstbezirk Saucken: Kond. Pawar.
Forstbezirk Ellern: Kond. Lazis.
Forstbezirk Windau:
Kond. Gladkow.
Forstbezirk Kursiten.
Kond. Gawrilow.
Forstbezirk Roennen:
Kond. Küng.
Forstbezirk Lucken:
Kond. Schitzko.
Forstbezirk Angern:
Kond. Kaporulin.
Forstbezirk Dubena:
Kond. Wallner u. Bykow.
Forstbezirk Bauske: Kond. Abolin.
Forstbezirk Grobin:
Kond. Schoborow.

Forstbezirk Doblen: Jüng. Reserve-Forstm. TR Hansen u. Bogdanow.
Forstbezirk Selburg:
Kond. Schulga.
Forstbezirk Klievenhof:
Kond. Stommer.
Forstbezirk Niederbartau:
Kond. Megalinski u. A. Feodorow.
Forstbezirk Setzen: Kond. Lamjew.
Forstbezirk Schlottenhof:
Geh. Losew.

Forstbezirk Baldohn: Kond. Kuck.
Forstbezirk Tuckum: Kond. Potaschkow.
Forstbezirk Frauenburg:
Kond. Medwejew.
Forstbezirk Friedrichstadt:
Kond. Laz und Jegorow.
Forstbezirk Grawern:
Kond. Küs.
Forstbezirk Grücken:
Kond. Woronow.

In Ehstland:
Forstbezirk Reval: Kond. Lebedew 1.

Aufsichtsbeamte der **Kronsländereien** u. Obrokstücke.
(Надзиратели за казенными землями оброчными статьями).
1. Rayon: TR Protassow in Mitau.
2. Rayon: Grischas in Mitau.
3. Rayon: TR W. F. Owsentski in Riga.
4. Rayon: A. B. v. Sievers, Fellin.

8. Kriegsministerium.

Stab des 20. Armeekorps.
(Штабъ 20 Армейскаго Корпуса).
Kanzlei: Elisabethstr. 8, ☎ 1279.
Korps-Kommandant:
General der Infanterie Wlad. Wass.' Smirnow, Zitadelle, ☎ 1278.
Insp. des Artilleriekorps:
Gen.-Maj. M. D. Schreider, Todlebenboul. 4W1.
Stab:
Stabschef: General-Major Konst. Jak.' Schemjakin, Zitadelle 33, ☎ 1633.
Stabs-Offizier:
Obrist vom Generalstabe J. A. Michaelis, Zitadelle 47W4.
Aeltere Adjutanten:
Kapitän Jewg. Rom.' Kusmin, Nikolaistr. 67aW13.
Stabskapt. Nik. Wass.' Lunin, Zitadelle 55.
Chef des Korps-Furage-Transportwesens:
Stabskapt. W. N. Korshenewski, Säulenstr. 62W4.
Korps-Arzt:
WSR N. F. Dewel, Alexanderstr. 2.
Veterinärarzt:
SR Ferd Jos.' Gottwald, Albertstr. 6W3

Die **29. Artillerie-Brigade.**
Kanzlei: Revaler Str. 57.
Chef: Gen.-Major Sergei Timof.' Beljajew.
Kommandöre der
1. Batterie:
Litwinow, Marienstr. 22W7.
2. Batterie:
Titow, Matthäistr. 40W26.
3. Batterie:
Rakow, Alexanderstr. 44W24.
4. Batterie:
Boguslawski, Alexanderstr. 65W6.
5. Batterie:
Kettler, Matthäistr. 40W28.
6. Batterie:
Lenischewski, Alexanderstr. 124W7.

Stab der 29. Infanterie-Division.
(Штабъ 29 пѣхотной дивизіи).
Kanzlei: Schulenstr. 35, ☎ 22.
Geöffnet 10—3.
Kommandeur: General-Leutn. Wl. Alex.' Archipow, Andreasstr. 4W2, ☎ 5166.
Chef des Stabes:
Obrist vom Gen.-Stabe Konst. Alex.' Wiznuda, Reimersstr. 1W9, ☎ 4160.
Aeltere Adjutanten:
Kapt. vom Gen.-Stabe Wl. Jak.' Shukow, Nikolaistr. 34W1.
Stabskapt. Ark. Andr.' Konowalow, Schulenstr. 35.

Stabskap. P. P. Kortschagin, Ritterstr. 33W3.
Divisions-Intendant:
Obristleutn. K. A. Kaminski, Karolinenstr. 17W22.
Divisions-Arzt:
P. W. Pokrowski, Romanowstr. 17 W 3.

2. Brigade der 29. Infanterie-Division.
Kommandör: Generalmajor A. A. Orel, Nikolaistr. 8W5, ☎ 1471.

115. Wjäsmasches Infanterie-**Regiment.**
(115 пѣхотный Вяземскій полкъ).
(Für 1912 waren keine Nachrichten erhältlich.)
Regiments-Kommandeur:
Obrist Alex. Wass. Orlow, Georgenstr. 3W5.
Aelt. Stabsoffizier:
Oberst Dav. Petr.' Simonson, Dorpater Str. 55aW11.
Kanzlei:
Oekonomie-Leiter:
Oberstleutn. Mich. Nik.' Karelin, Friedensstr. 12.
Regiments-Adjutant:
Stabskapt. Vikt. Iw.' Popow, Hülfsstr. 5W15.
Aelterer Arzt:
SR Feodorow, Revalerstr. 17, W. 5.
Jüngere Aerzte:
HR Wisenberg, Gildstubenstr. 2, W. 3.
HR Denissow, Matthäistr. 40W14.
Finne, Alexanderstr. 24W5.
Reg. Geistlicher
Protohierei A. F. Modestow, Hospitalstr. 24.
Bataillons-Kommandeur:
des 1. Bat.: Obristleutn. Bron. Dan. Sobotzki, Marienstr. 112.
des 2. Bat.: Obristleutn. Wl. Wik.' Rogalski, Paulucci str. 12, W. 14.
des 3. Bat.: Obristleut. Ed. Karl' Erasmus, Suworowstr. 63W4.
des 4. Bat.: Obristleut. And. Sem.' Manutscharow, Revaler Str. 42W5.

16. Irkutsk. **Husaren**-Regiment. (16 гусарскій Иркутскій полкъ). Kanzlei: Sadownikowstr. 14, ☎ 2209.
Regiments-Kommandör:
Oberst Fed. Mich.' Graf Nierod.
Oberstleut.:
Wl. Alex.' Beloserow, Mühlenstr. 5W3.
Georg Alex.' Grigorjew, Dorp. Str. 55a.
Nik. Jewg.' Spokoiski-Franzewitsch, Elisabethstr. 47W1.
Wass. Iw.' Jefimow, Alex.-Str. 60W3.
Iw. Karl' Sawitzki, Andreasstr. 4, W. 3, ☎ 5144.

Rittmeister:
Mich. Iw.' Sergejew, Mühlenst. 53a.
Juri Num.' Palmgreen, Dorp. Str. 49.
Dam. Nik.' Kossowitsch, Heinrichsstr. 4.
Schmidt, Hotel Imperial.
Dikowski, Stockmannshof.
Borodajewski, Romanowstr. 35.
Schriftführer:
Tschekulajew, Moskauer Str. 65W8.
Kapellmeister:
Bernh. Knoch, Kurmanowstr. 6W11, ☎ 6988.

116. Malojaroslawsches Infanterie-**Regiment.**
(116 пѣхотный Малоярославецкій полкъ.)
Kanzlei: Polkowoi Dwor.
Regiments-Kommandeur: Oberst A. M. v. Hallberg, Schlocksche Str. 15W2.
Aelterer Stabsoffizier:
Oberst v. Wiecken, Romanowstr. 35W25
Regiments-Adjutant:
Leutn. A. W. Sytschew, Goldingerstr. 17
Bataillons-Kommandeure:
des 1. Bat.: Oberstleutn. F. Ch. Grant, Alexanderstr. 134.
des 2. Bat.: Oberstleutn. Michailow, Kalnezeemsche Str. 7W2.
des 3. Bat.: Oberstleutn. D. F. Belostotzki, Zitadelle 27.
des 4. Bat.: Obristleutn. F. A. Leontjew, Goldinger Str. 14.
Oekonomieleiter:
Oberstleutn. Grauding, Zitadelle 47.
Aelterer Arzt:
SR Aug. Bekmann, Wasserstr. 1, Eing. B

Rigascher **Kreis-Militär-Chef.**
(Рижск. Уѣздный Воинскій Начальникъ).
Oberst S. K. Savernjajew, Zitadelle 24,
Dessen Kanzlei: Zitadelle 53, ☎ 682.
Sekretär: TR N. A. Martinson, Zitadelle.
Dessen Gehilfe:
GS J. A. Jannzin, Zitadelle.
Verwalter der Dislozirungsabt. (Sammelpunkt):
Leut. L. A. Franz, Kosakenstr. 3.
Adjutant:
Leutn. K. J. Kluge, Elisabethstr. 10aW10

Rigasches **Militär-Gefängnis.**
(Рижская военная тюрьма).
Zitadelle 21, ☎ 534.
Chef des Gefängnisses:
Obrist Leschko-Popel, Zitadelle 24.
Gehilfe des Chefs:
Stabskap. Wl. Nik.' Smelski, Amtswohnung.
Sekretär:
kr Alex. Ludw.' Borissewitsch, Sadown. Str. 18W30.

Kriegshospital.
Hospital- und Duntenhofsche Str.
Für's Publikum geöffnet Sonntags und Donnerstags 1—3. ☎ 44.
Chef:
WSR N. F. Dewel, Alex.-Str. 2W13.
Oberarzt:
SR M. J. Manozkow, Friedensstr. 45W4
Aeltere Ordinatoren:
SR Th. Chr. Gadsiatzki, im Hospital.
KR K. J. Stepanow, Karol.-Str. 7W3.
SR P. F. Koltschin, Alex.-Str. 88W7.
Jüngere Ordinatoren:
KR F. W. Borowikow, im Hospital.
HR W. N Knjasheßki, St. Petersburg (abkommandirt).
HR P. M. Snicker, Alex.-Boul. 3W8.
B. E. Perekalin, z. Z. St. Petersburg.
E. A. Alexejew, Marienstr. 19W7.
Außeretatmäßige Ordinatore:
Dr. KA K. N. Finne, Ritterstr. 12W12.
Dr. A. P. Kjakschto, Schulenstr. 29.
Dr. P. N. Orlow, Hilfsstr. 12W1.
Aufseher:
Oberstleutn. P. P. Anderson, im Hosp.
Buchhalter:
HR Medinski, Waffenstr. 12W5.
Oekonom:
HR B. P. Koronkewitsch, Talstr. 14W23
Geistlicher:
W. M. Tichomirow, Suworowstr. 116, W 38.
Psalmensänger: K. L. Beljajew.
Verwalter der Apotheke:
M. Th. Petrow, Friedensstr. 8W4.
Rezeptarius:
Provisor M. J. Fried, Talstr. 13W2.
Aufseher der Irrenabteilung:
KA S. J. Podgorodezki, Hospital.

Verwaltung der Rigaschen **Ingenieur-Distanz.**
(Рижская Инженерная дистанція).
Zitadelle 11, ☎ 1006. Geöffnet 10—3.
Chef der Distanz: Militäringenieur Obrist W. St. Poklewski-Koziell, Zitadelle 11.
Militäringenieure:
Kapitän A. A. Wtorof, Zitadelle 24.
Kapitän N. D. Banin, Zitadelle 14.
Oertliche Ingenieure:
Leutn. M. R. Bilinski, Zitadelle 14.
Ingenieur-Beamte:
KR W. P. Kemarski, Zitadelle 24.
N. A. Orlow, Zitadelle 14.
R. E. Grünberg, Zitadelle 41.

Verwaltung für **Militär-topografische Aufnahmen** d. Nord-West-Grenzgebiets.
(Управленіе топографической съемки Сѣверо-западнаго пограничнаго пространства).
(Basteiboul. 9a.)
Chef: General-Lieutn. vom Generalstabe W. M. Schulgin, Nikolaistr. 6, W. 4.
Dessen Gehilfe:
Oberst Zäsar Ludw. Benklewski, Parkstr. 1
Sekretär:
KR Feod. Paw.' Sosnin, Säulenstr. 29.
Abteilungschefs:
Oberstleut. Ant. Pet.' Warpechowski, Mühlenstr. 70, W. 17.
Oberstleut. Nik. Pet.' Tichonow, Gertrudstr. 22, W. 12b.
KR F. A. Wronowsky, Kurmanowstr. 20b
Oberstleut. P. S. Dmitrijew, Säulenstr. 20, W. 17.
Kapt. Max Kusm.' Woronin, Alexanderstr. 89, W. 1.
Kapt. Feod. Jw.' Jwanow, Parkstr. 1a.
Für die kartografischen Arbeiten:
Kapt. Nik. Jeg.' Michailow, Marienstr. 50, W. 39.
Kapt. Eug. Leont.' Kedrow, Gertrudstr. 38, W. 7.
HR Martin Jw.' Porshesinski, Säulenstr. 40, W. 6.

Rigasches **Konwoi-Kommando.**
(Рижская конвойная команда).
(Kosaken-Str.).
Chef: Kapitän Wjatsch. Stan.' Ratschinski, Kosakenstr. (Militärsammelplatz), ☎ 1033.

9. Ministerium der Wegekommunikation.

Verwaltung der Riga-Oreler Eisenbahn.
(Управленіе Риго-Орловской жел. дор.)
Chef der Bahn: Ing. der Wegekommunikation WSR J. F. Daragan, Georgenstr. 2.
Gehilfe u. Stellvertreter: Ing. der Wegekom., WSR Grig. Taras.' Seredinski, Albertstr. 3, W. 8.
Ingenieur für besondere Aufträge:
Ing. der Wegekom., HR N. A. Tolwinski, Alexanderstr. 14, W. 10.

Verwaltungsrat:
Präses: WSR J. F. Daragan.
Glied des Finanzministeriums: Ing. d. Wegekommunikation SR J. L. Sokolowsky, Theaterboul. 3, W. 8.
Ober-Kontrolör:
WSR Jw. Jw.' Kuljabko-Koretzki.

Kanzlei:
Kanzleidirektor:
K. A. v. Schubert, Gertrudstr. 2, W. 5.
Dessen Gehilfe:
Al. Dem.' Kossowski, Nikolaistr. 69bW7.
Geschäftsführer:
A. E. Kosnick, Kiefernhalt (Sosnowy).
K. F. Darginowitsch, kl. Goldinger Str. 3W3.
Archivar:
—
Journalisten:
Wl. P. Jaschtscholt, Kemmern. Str. 4.
Nik. Nik.' Schaposchnikow, Romanowstr. 62.

Chemiker-Laboratorium:
Chef: Ing.-Techn. Benj. Grig.' Groschewoi, Dorp Str. 49W12.

Mobilisations-Abteilung:
Chef: Ing. WSR G. T. Seredinski, Albertstr. 3.
Gehilfe: Stabskap. M. P. Poljanin, Nikolaistr. 69aW1.
Tischvorsteher:
E. J. Lebedew, Matthäistr. 48W16.

Juridische Abteilung.
Vereid. Rechtsanwalt: W. A. Alexandrow, Dorpater Str. 47W1.
Dessen Gehilfen:
Vereid. Rechtsanwalt S. J. Schutow, Elisabethstr. 20, W. 22.
Wl. Andrussow, Marstallstr. 3W2.
Geschäftsführer:
A. Mursitsch, Marienstr. 49W6.

Pensions-Kasse.
Geschäftsführer:
Em. Wass.' v. Mühlenberg, Industriestr. 1, W. 11.
K. M. Jnosemzew, Säulenstr. 60aW21.
Aelterer Rechnungsführer:
N. W. Krassowski, Münzstr. 11.
Alex. Feod.' Jordan, Säulenstr. 60.

Ober-Buchhalterei:
Oberbuchhalter:
F. G. Grigorow, Marienstr. 50, W. 5.
Dessen Gehilfen:
KS F. L. Titow, Ritterstr. 75b.
Buchhalter:
A. J. Rotschkow, Kurmanowstr. 24.
Mart. Wik.' Adachowski, Sprenkstr. 29
Mat. Konst.' Boriskowitsch, Säulenstr. 97W10.
Nik. Jw.' Polesnin, Sprenkstr. 29W22.
A. W. Schumowitsch, Säulenstr. 54.
Stan. Heinr.' Ratel, Majorenhof, Vorwärtsstr. 1.
Pet. Nik.' Starodubski, Säulenstr. 77W3
Aeltere Rechnungsführer:
D. B. Trubin, Gertrudstr. 67, W. 16.
S. M. Tschuprowski, Gertrudstr. 115W55
M. G. Prikoth, Ritterstr. 77, W. 28.
Nik. Wl.' Makarowski, Romanowstr. 70bW19.
Prof. Jak.' Sidorow, Jrmlausche Str. 25
W. W. Glowatschewski, Matthäistr. 43.
Mich. Jewd.' Alexejew, Ritterstr. 77W27
Nik. Alex.' Artemjew, Säulenstr. 77W1
Pet. Nik.' Mudrassow, Alexanderstr. 124W19.
W. L. Trojanski, Gregorstr. 1.

Statistik der Lokomotivenbewegung.
Geschäftsführer:
N. A. Radsischewski, Romanowstr. 73.

Wege- und Bauten-Dienst.
Chef:
Ing. der Wegekommunikation SR And. Wl.' Werchowskoi, Georgenst. 2a W 8.
Dessen Gehilfe:
Ing. SR K. A. Bortkewitsch, Kaisergartenstr. 2W1.
Chef der technischen Abteilung:
Ing. KR A. W. Bossemel, Kalnezeemsche Str. 29W5.
Dessen Gehilfe:
Ing. F. A. Jken, Gertrudstr. 42, W. 3.
Ing. für bes. Aufträge:
Ing.-Arch. Jw. Paw.' Bashenow, Alexanderstr. 104W5.
Ingenieur der techn. Abt.:
A. P. Frischbier, Mühlenstr. 102W6.
Ingenieur für neue Arbeiten:
Ing.-Arch. W. J. Gussew.
Architekt:
J. K. Danewski, Valentinstr. 1.
Sekretär:
Gaw. Pet.' Androsow, Säulenstr. 91W5.
Dessen Gehilfe:
P. A. Podlasow, Taubenstr. 5W4.
Aelterer Rechnungsführer:
Mich. Jos.' Swenzizki, Matthäistr. 59.

Chefs der Bezirke des Wege- u. Bauten-Dienstes.
1. Ing. W. L. Baron Behr, Mitau.
2. Ing. A. A. Diehl, Gertrudstr. 10/12.
3. Ing. W. G. Arronet, Kirchenstr. 37.

Betriebs-Inspektion.
Chef:
SR Jw. W. Neroda, Nikolaistr. 27W10
Dessen Gehilfen:
Cand. merc. Ed. W. Kryshanowski, Säulenstr. 18W18.
Val. Jlj.' Sacharow, Kaisergartenst. 4.
Bureau-Chef:
Ferd. Jak.' Dumpis, Marienstr. 36W5.
Geschäftsführer:
Ant. Silv.' Kobjako, Kurm.-Str.23W3.
And. Mart.' Bilkin, Parkstr. 2W9.
K. G. Beck, Marienstr. 32.
A. J. Swjenzizky, Ritterstr. 75.
Mich. Mich.' Zepurit, Kurm.-Str.23W22
Statistik:
Wl. Sem.' Slinko, Suworowstr. 92W8.
Aelt. Rechnungsführer:
Ed. A. Bakutis, Säulenstr. 41W5.

1. Revisoren-Bezirk.
Betriebs-Revisor:
Stabskapt. a. D. Alex. D. Kisselew, Pauluccistr. 2, W. 8.
Chef des Bahnhofes Riga II:
L. J. Brauner, Karlsstr. 27.
Dessen Gehilfen:
E. N. Schtscherbinin, Marienstr.32W25
Ant. Sem.' Majewski, Säulenstr. 100.
Chef des Bahnhofes Thorensberg:
St. J. Buchonenko.
Dessen Gehilfen:
Ed. Alex.' Kaufmann, Königsstr. 32.
Wl. Wl.' Uswetschew, Popowstr. 9W2.
F. J. Flugin, Bahnh. Thorensberg.
Chef des Bahnhofes Sassenhof:
H. A. Krause, Tapetenstr. 2W1.
Dessen Gehilfen:
Feod. Wass.' Jakuschew, Bart. Str. 2.
Jw. Oss.' Wittkowski, Lagerst. 63 W 11.
Chef des Bahnhofes Nordecks hof:
W. K. Butkewitsch.

2. Revisoren-Bezirk.
Betriebs-Revisor:
W. P. Pyljai, Kirchenstr. 45W17.
Chef der Kondukteur-Brigaden:
N. A. Trubatsch, Mühlenstr. 129W1.
Chef des Bahnhofes Riga I:
J. J. Wahrne, Riga I.
Dessen Gehilfen:
E. J. Lange, Mühlenstr. 90W4.
Alex. Nik.' Bykow, Gerberstr. 1W28.
Sem. Jw.' Tschurin, Kurm.-Str.16W24
Billeteure:
J. P. Kwahl, kl. Newastr. 3, W. 12.
L. Jw. Bach, Elisabethstr. 103, W. 33.
P. Jw. Sprinz, Elisabethstr. 89, W. 18.
G. Jw. Tuigin, Marienstr. 4, W. 24.
Al. Dowgiallo, Schrehenbusch 24W10.
Bagagen-Kassirer:
Mart. Jw.' Bormeister, Gertrudstr. 109W1.
Güter-Kassirer:
J. P. Pasar, Palissadenstr. 10W1.
Eilgut-Kassirer:
Jul. Ed.' Osche, Königsstr. 32W26.
Chef des Rangirbahnhofes:
W. P. Tomaschew.
Dessen Gehilfen:
Kir. And.' Osoling, Bahnhof.
A. G. Karpow, Marienstr. 24, W. 6.
Jan Pet.' Biks, Wolmarsche Str. 16.
Nik. Jeg.' Dankow, Dreilingsbusch 1W8.
Jos. Paw.' Karpow, Marienstr. 24W6.
Fed. Grig.' Kljuschenok, Bahnhof.
Serg. Al.' Maximow, Bahnhof.
Chef des Bahnhofes Kaiserwald:
Fritz Heinr.' Jankewitsch.
Gehilfen:
Ernst Jw.' Rentz.
A. S. Sasonow, Bahnhof.

Güterbahnhof:
Chef: E. N. Kordo-Sysojew.
Gehilfe:
Nik. Stan.' Sokolski, Kaiserg.-Str. 4.
Kassirer:
J. A. Schiller, kl. Newastr. 6.
A. F. Makarski, Kath.-Damm 20W11.
K. K. Mey, Säulenstr. 35W7.
K. Chr. Silbert, Gertrudstr. 41.
G. A. Koslowski, Peterholmstr. 12.
Lor. O. Jasinski, Mühlenstr. 3a.
Chef des Bahnhofes Alexanderspforte:
A. P. Orlow, Station.
Dessen Gehilfen:
K. F. Eggert.
S. P. Piwowarow.
Aug. And.' Steinberg.
Waren-Kassirer: Konst. Jos.' Gelwanowski. Sappeurstr. 1aW10.
Chef des Bahnhofes Kriegshospital:
G. G. Gangnus.
Dessen Gehilfen:
Ant. T. Brokarew.
Alex. Feod.' Seliwontschik.
Chef des Bahnhofes Riga-Ufer:
Dan. Jw.' Dubow.
Dessen Gehilfe:
Jos. Jw.' Busko.
Chef des Bahnhofes Rote Düna (früher „Alexandershöhe"): K. J. Parre.
Dessen Gehilfe:
N. Laksejew.
Chef des Bahnhofes Mühlgraben:
Wl. Alex.' Semynin.
Dessen Gehilfen:
S. Jakowitzky.
Ch. H. Schulmann.

Telegraf u. Telefon.
Chef:
Kapitän S. P. Malychin, Antonienstr. 2, W. 6.
Dessen Gehilfen:
W. E. Centkowski, Antonienstr. 2, W. 3.
Rob. Rud.' Neumann (auch Kontroleur), Romanowstr. 57.
Kontroleur:
Aelt. Mechaniker Ing.-Elekt. Wl. W. Chramzow, Schwalbenstr. 1.
Geschäftsführer:
Serg. Jw.' Feodorow, Ritterstr. 59.
Verwalter der Telegrafen-Werkstatt und des Lagers:
A. A. Smirnow, Kalnezeem. Str. 80a.

1. Telegrafen-Bezirk.
Chef:
Rob. Rud.' Neumann, Romanowstr. 57
Aufsichtsbeamter:
N. N. Borissow, Romanowstr. 59.

2. Telegrafen-Bezirk.
Chef: M. Kochno, Gertrudstr. 61W6.
Aelterer Aufsichtsbeamter:
J. Eller, Schiffsstr. 13.

3. Telegrafen-Bezirk.
Chef: K. G. Schanjawski, Popowst. 3a.

4. Telegrafen-Bezirk.
Chef:
Wl. Wass.' Chramzow, Schwalbenst. 1.
Verwalter der Zentralstat. Riga 1:
A. K. Dinberg, Alexanderstr. 13.

Traktions-Dienst.
Chef:
Ing.-Techn. F. J. Goertz, Nikolaistr. 63.
Dessen Gehilfe:
Ing.-Mech. H. J. Baer, Kaisergartenstr. 6a, W. 3.
Aeltere Revisoren:
Ing.-Techn. Jul. Mich. Zimachowitsch, Romanowstr. 27.
HR Ing.-Techn. J. J. Grandau, Kirchenstr. 16W7.
Ing.-Techn. Mich. Rob.' Haberzethel, Säulenstr. 51W16.
Revisore:
KA Ing.-Techn. B. A. Aß, Säulenstr. 49a, W. 7.
Nik. Ars.' Simborski, Marienstr. 64W4.
KS Mich. W. Strebeiko, Alexanderstr.89
Ing.-Techn. A. E. Tschichatschew, Parkstr. 4, W. 6.
Ing.-Techn. N. Jw.' Kopylow, Ritterstr. 35W4.
Chef der techn. Abteilung:
Ing.-Techn. Mich. Nik.' Kitajew, Kirchenstr. 12W1.
Ingenieur für technische Arbeiten:
A. G. Grafe, Parkstr. 4, W. 10.
Geschäftsführer:
N. D. Golban, Gertrudstr. 67, W. 7.
Gehilfe:
Wl. Alex.' Renaschew, Parkstr. 4, W.40
Chef des 1. Bez.:
Ing.-Techn. Bor. Fed.' Minuth, Bahnhof.
Dessen Gehilfen:
Tech. S. J. Bobrowsky, Riga I.
Techn. Wl. Nap.' Sebitzki, Gertrudstr. 38W6.
Nikif. Jw.' Jwanow, Riga, Depot Weide.
Haupt-Werkstätten (in Riga).
Chef: Ing.-Mech. N. A. Okolo-Kulak, Elisabethstr. 75.
Schriftführer:
J. K. Freyberg ,Antonienstr. 8W9.
Aelterer Rechnungsführer:
G. J. Issajew, Marienstr. 64W21.
Lokomotiv-Werkmeister:
Maxim. Franz' Gelsingius, Romanowstr. 70.
Waage-Werkmeister:
J. P. Naidenow, Popowstr. 3, W. 2.
A. K. Smitrowitsch, kl. Lagerstr. 63.

Einnahme-Kontroll-Dienst.
Chef: P. D. Potemkin, Schulenst.13 W 1.
Dessen Gehilfe:
N. L. Lukin, Goldinger Str. 43.
Abteilungschefs:
KReg. J. S. Tuchin, Newastr. 36. (Abrechnung, Auszahlung.)
D. J. Shurawlew, Elis.-Str. 103W15. (Rechnungsführung.)
A. S. Lasarew, Wolmar. Str. 16W5. (Kanzlei.)
W. P. Betschkowitsch, Suworowstr.58W8 (Reisegepäck.)
J. M. Jacobsohn, Suworowstr. 73. (Akzeptation.)
And. Alex.' Cholopow, Margar.-Str.16 (Beschwerden.)
A. J. Sproge, Gertrudstr. 44. (Statistik.)

Revisoren der Stations-Rechnungsführung:
des 1. Bez.: Karl Karl' Sander, Altstadt 8, W. 4.
des 2. Bez.: kr L. L. Gawrilow, Mühlenstr. 104W9.
des 3. Bez.: Alex. Iw.' Pfützner, Alexanderstr. 16.
des 4. Bez.: Nik. Nik.' Bernatzki, Alexanderstr. 44W18.

Kommerz-Abteilung.
Chef: W. F. Kolischkewitsch, Elisabethstr. 9a
Dessen Gehilfe:
Alex. Jos.' Bernhardt, Säulenstr. 65.
Revident:
J. P. Rosenblum, Hagensbergerstr. 1.
Geschäftsführer:
A. F. Kolischkewitsch, Parkstr. 2W5.
Dessen Gehilfe:
Pet. Pet.' Rudsit, Parkstr. 8W14.

Beschwerdetisch.
Geschäftsführer:
A. F. Kolyschkewitsch, Margar. Str. 17
Dessen Gehilfe:
E. M. Ponarewski, Gertrudstr. 97.

Tisch für überseeische Verbindung.
Geschäftsführer:
E. J. Elling, Gertrudstr. 60.
Dessen Gehilfe:
F. J. Kanschewski, Karolinenst.12a W 2.
Deklarant:
Emil Ed.' Hennig, Edinburg, Grenzstr. 19.

Material-Verwaltung.
Chef:
Ing.-Techn. J. J. Zelewitsch, Ritterstr. 33, W. 1.
Dessen Gehilfe:
F. J. Glasow, Ritterstr. 53, W. 5.
Geschäftsführer:
E. S. Lelaus, Säulenstr. 20, W. 7.
Dessen Gehilfe:
J. A. Bakutis, Gertrudstr. 59W8.
Journalist:
P. E. Weidemann, Marienstr. 9W19.
Aufseher des Rigaschen Magazins:
Wilh. Iw.' Tschudowski, Schlock.Str.10a

Medizinal-Verwaltung.
Ober-Arzt:
SR A. J. Dekapolitow, Ritterstr. 75b.
Aerzte:
Sanitätsarzt KA M. N. Petrenko, Suworowstr. 25, W. 5.
Weibl. Arzt Olga L.' Alexejewskaja, Säulenstr. 49, W. 1.
KA Felix T. Lukin, Elisabethstr. 77.
Schriftführer:
Georg Gleb' Sergejew, Heinrichstr. 12.
Provisor:
G. A. Pernou, Krons-Gebäude 3.
Dessen Gehilfe:
Herm. Pet.' Bormann, Bäckereistr. 6.

10. Hauptverwaltung für Schiffahrt und Häfen.

Rigasche Hafenbau-Verwaltung.
Romanowstr. 1W9 und 15, ⊶ 422.
Chef:
WSR W. J. v. Rummel, Nikolaistr.27
Bauleitende Ingenieure:
HR K. K. Peterson, Nikolaistr. 11.
SR A. A. Lenkjewitsch, Ind.-Str.36W11
TR P. A. Pomorzew, Nikolaistr.69bW3
TR F. F. Isylmetjew, Elisabethstr. 33W10.
Geschäftsführer:
GS K. Ch. Matwejew, Marienstr. 36.
Techniker:
KS Ing. E. J. Sacharow, Elisabethstr. 20.
KS N. Th. Makarow, Marjuschka.
GS J. E. Korjagin, Hafendamm.
GS P. A. Salogin, Marienmühlenstr. 10.
GS W. G. Frolow, Marienmühlenstr. 12.

11. Die Reichskontrole.

Kontrolhof für Liv- u. Kurland.
(Лифляндская и Курляндская Контрольная Палата).
Alexanderboul. 3, ⊶ 712.
Dirigirender: WSR J. J. Dragnewitsch, Todlebenboul. 2, ⊶ 2561.
Aeltere Revidenten:
SR A. P. Litwinsky, Newastr. 25.
HR Wl. Paw.' Leljawski, Romanowstr. 42W11.
KA Jak. Heinr.' Sahlit, Kaisergartenstr. 14.
TR Serg. Wass.' Babiewski, Säulenstr. 59W7.
Jüngere Revidenten:
KR Joh. Christ.' Kalnin, Taubenstr.1.
KA Serg. Serg.' Kondratjew, Ritterstr. 71W17.
KA K. Adolf' Wnorowski, Wolgund. Str. 18W2.
TR W. J. Sedwalk.
KS Jos. Aug.' Petrowski, Suworowstr. 7W7.
Sekretär:
GS O. Iw.' Gärtner, Taubenstr.23W7
Revidenten-Gehilfen:
HR Jewl. S. Mentschikow, Rutzau.-Str. 10.
HR J. W. Chmelewsky, Marienstr. 3.
HR F. F. Fedorowitsch, Gertrudstr. 113W28.
KA R. W. Franck, Marienstr. 32W18
HR N. J. Bakurewitsch, Mühlenstr.117
KA J. M. Pihler, Ritterstr. 56.
KA J. J. Gekken, Lagerstr. 41W1.
TR E. J. Gushan, Libauer Str. 7.
KS S. D. Gerbatschewski, Säulenstr. 59.
KS S. L. Bogdanowski, Wolg.-Str.41
GS Mich. Georg' Surikow, Abauhöfsche Str. 1W7.
GS Iw. Iw.' Samochwalow, Dünaburger Str. 17W11.
GS N. S. Sabarny, Schmiedestr.70W2
GS A. A. Schigin, Nikolaistr. 85W3.
kr Grig. G. Grigorjew, Dorp.Str.99W7
Rechnungsbeamte:
KA F. M. Biriatowitsch, Parkstr. 3.
KA P. N. Iwanow, Popowstr. 3W9.
TR O. A. Diolin, Romanowstr. 82.
TR W. A. Dserewjago, Dorotheenstr. 14.
TR A. A. Ruppert, Marienstr. 59.
GS W. G. Pawlow, Schiffsstr. 1.
GS W. P. Thein, Hospitalstr. 5W26.
GS H. A. Meiron, Alex-Str. 44W19.
GS Rob. Jur' Leelais, Bartausche Str. 9W3.
GS Alex. Iw.' Stepanow, Suworowstr. 80W7.
GS M. J. Suchobokow, Schwimmstr. 18.
GS K. M. Baumann, Sadownikowstr. 22.
GS A. N. Geraschenko, Moskauer Str. 18.
kr A. L. Schenkalowitsch, Sadownikowstr. 11W9.
A. P. Werba, Thronfolgerboul. 25W10
M. Andr. Starr, Matthäistr. 40.
A. Step. Borissowitsch, Popowstr.2W4
P. A. Dechterow, Elisabethstr. 20aW20
K. Iw.' Woltschenski, Malerstr. 10.
Kanzlei-Beamte:
kr N. L. N. Ossipow, Revaler Str.14
GS J. P. Erdmann, Reval. Str.69W13
kr Iw. Pet.' Tschauschanski, Säulenstr. 35W5.
GS K. J. Kanep, Parkstr. 8W12.
Kanzlisten:
Apol. J. Shukow, Dünab.-Str. 37W1.
J. J. Tomson, Champ. Str. 42.
Nik. Hugo' Stoß, Smol. Str. 54W6.
W. W. Tarnowski, Hospitalstr. 17.

Reichskontrole der Riga-Oreler Eisenbahn, Elisabethstr. 101, ⊶ 338.
Haupt-Kontroleur:
WSR Iw. Iw.' Kuljabko-Koretzki, Antonienstr. 10.
Haupt-Kontroleur-Geh.:
SR T. W Tschaikowski, Ritterstr. 75I
Aeltere Kontroleure:
SR M. N. Minski, Romanowstr. 73.
SR B. J. Swerschenski, Dorp.Str.55a
SR Nik. Iw.' Pigulewski, Romanowstr. 53.
SR Georg Georg' Nikitin, Säulenstr.70
Kontroleure:
KR K. W. Kosmin, Roslawl.
KR K. K. Gernet, Dwinsk.
KR W. F. Häusler, Smolensk.
KR W. A. Petrusewitsch, Marienstr.55
HR A. N. Weldibrecht, Gertrudstr.36
KA A. J. Frose, Alexanderstr. 103.
GS W. A. Langer, Gertrudstr. 62.
KA M. K. Bontschewski, St. Orel.
KS W. S. Lotow, Gertrudstr. 67.
Kontroleur-Gehilfen:
HR K. G. Goschtschitzky, Nikolaistr. 16.
HR F. F. Silwander, Friedensstr. 45.
HR M. A. Terajewitsch, Mohilew.
HR J. A. Sossimowitsch, Marienstr. 28
HR A. J. Komar, Ernestinenstr. 1.
TR Wilh. Fritz' Baer, Dorp. Str. 13.
TR S. A. Guschewski, Säulenstr. 49a.
KA B. K. Kutscherow, Polotzk.
KA St. J. Staschewitsch-Staschatis, Architektenstr. 1.
TR K. L. Tjufzew, Roslawl.
KA L. E. Soischinski, Grabenstr. 5.

TR W. F. Ossendowski, Alexandershöhe.
KS A. G. Kulischitzki, Majorenhof.
TR E. B. Bontschewski, Romanowstr. 39.
KS F. J. Dobrowolski, Dwinsk.
TR E. M. Maurit, Konsulstr. 3.
KS K. J. Wronowski, Elisabethstr.101.
KS J. D. Nepokultschitzki, Popowstr.3
KS Nik. Georg' Feodorow, Katholische Str. 32.
GS A. N. Ljeduchowski, Gogolstr. 5.
KS W. J. Danilewski, Dorp. Str. 20.
KS S. Paw.' Olarowski, Marienstr. 1
GS K. D. Kusnezow, Romanowstr.70b
GS W. Ch. Krustosol, Wiesenstr. 1.
GS F. M. Osolin, Mohilew.
TR J. F. Schtschastni, Marienstr. 29.
GS A. W. Baar, Annenhöf. Str. 1b.
GS J. K. Hecht, Dorotheenstr. 21.
GS Al. Mich.' Malkow, Karlstr. 15.
GS Jw. Jw.' Gawarin, Ritterstr. 22.
GS F. J. Major, Ingenieurstr. 1.
GS Chr. Jw.' Kletneek, Marienstr.113
A. J. Wohlfahrt, St. Bilderlingshof.
kr J. J. Grieb, Majorenhof, Sandstr.26
Fad. Fad.' Wismont, Bahnh. Schlock.
kr Franz Kas.' Wanagas, Witebsk.
W. A. Drobyschew, Alexanderstr. 44.
kr M. F. Parsenow, Fabrikantenstr.5.
kr M. O. Rypinski, Gertrudstr. 67.
A. J. Shurawlew, Uexküll.
M. A. Dadsit, Friedensstr. 43.
M. W. Bauer, Dorpater Str. 20.
J. K. Prshigodski, Shukowa.
N. J. Jermolajew, Romanowstr. 24.
K. K. Mesit, Sprenkstr. 28.
Alex. P. Stepanin, Tuckum.
Luz. Ap.' Smalzinski, Alex.-Str. 49.
Ernst Chr. Gittendorff, Sassenhof.
Jan Heinr.' Dambekaln, Rom.-Str.14

Rechnungs-Beamte:
KA N. N. Kirpotin, Majorenhof, Theaterstr. 37.
KS F. J. Beresa, Elisabethstr. 101.
GS Jan Bernh. Slösser, Dorp.-Str.56
GS H. H. Grasche, Annenstr. 3.
GS K. J. Pausha, Gertrudstr. 65.
GS Paul Rom.' Berkholz, Kalnezeemsche Str. 41.
GS Alex. Grig.' Grigorjew, Suworowstr. 58.
kr O. M. Lutter, Kalnez. Str. 37.
kr Alex. Grig.' Shurkewitsch, Romanowstr. 33.
Nik. Jos.' Schillo, Elis.-Str. 101.
Rob. Jw.' Birin, Gertrudstr. 46.
Alex. Pet.' Arro, Elisabethstr. 101.
J. J. Miltawitsch, Gertrudstr. 67.
A. N. Sokolow, Matthäistr. 52a.
S. M. Loginow, Elisabethstr. 89.
P. J. Bersin, Suworowstr. 140.
W. M. Matwejew, Matthäistr. 48.
J. N. Tarassow, Sprenkstr. 30.

Kanzleidiener:
J. A. Klementjewitsch, Dünab.-Str.17.
J. H. Ribbe, Goldinger Str. 39.

12. Die Hauptverwaltung der Anstalten der Kaiserin Maria.

Gouvernements-Kuratorium der **Kinderasyle** der Kaiserin Maria.
(Губернское Попечительство дѣтскихъ пріютовъ Вѣдомства Императрицы Марiи).
Präses: Der Livländ. Gouverneur.
Glieder:
Der resid. Landrat.
Der livländ. Landmarschall.
Der Vize-Gouverneur.
Der Gouv.-Medizinalinspektor.
Das Rigasche Stadthaupt.
Ehren-Mitglieder:
Der Bischof von Riga und Mitau.
Der livl. Generalsuperintendent.
Geschäftsführer: —

Rigaer Komite für **Mütterfürsorge** u. Bekämpfung der Säuglingssterblichkeit. (Рижскій Комитетъ для принятія мѣръ къ охранѣ грудныхъ дѣтей и борьбы съ дѣтскою смертностью), Küterstr. 4.
Präses: Pastor O. Schabert.
1. Vizepräses: Dr. med. A. Keilmann.
2. Vizepräses: Cand. oec. pol. B. von Schrenck.
Kassaführer: E. v. Porthan.
Schriftführer: H. Schulz.

13. Reichsgestütverwaltung.

Livländischer **Zuchtstall.**
(Лифляндская заводская конюшня).
Torgelsche Str. 1, ☎ 65.

Dirigirender:
Oberstleut. W. D. v. Boguslawski, Elisabethstr. 11b, ☎ 2184.

Aelterer Veterinärarzt: KR Michael Ljubimow, Torgelsche Str. 1.
Schriftführer:
St. Rosmysl, Torgelsche Str. 1.

§ 14. Konsulate.

(Vertretungen auswärtiger Staaten in Riga.)

Vize-Konsulat der **Argentinischen** Republik: Wallstr. 23, ☎ 215. Vize-Konsul: Arved Sellmer.

Königl. **Belgisches** Konsulat: Marstallstr. 23, ☎ 111. Konsul: John Rücker. Vizekonsul: Jos. Lenaerts.

Vize-Konsulat der Republik **Brasilien:** kl. Schloßstr. 3, ☎ 407. Vize-Konsul: Karl W. Lange.

Königl. **Dänisches** Konsulat: Palaisstr. 3, W 2, ☎ 77. Konsul: —. Vizekonsul: Jens Ant. Ad.' Herskind.

Kaiserl. **Deutsches** Konsulat: Bremerstr. 9, W. 11. Spr. 10—3. ☎ 555. Konsul: Reinhard Freiherr v. Wangenheim.

Konsulat der **Französischen** Republik: Marienstr. 29, Spr. 2—4. Konsul: Jules Heilmann. Sekretär: Wlad. Konst.' Amelung.

Königl. **Großbritannisches** Konsulat: Sandstr. 16, ☎ 1531. Konsul: Vivian Henry Courthope Bosanquet. Vizekonsul: Thomas Woodhouse.

Königl. **Italienisches** Konsulat: Georgenstr. 2, ☎ 648. Konsul: A. von Kuhlberg, Vize-Konsul: Paul Stoltersoht, neue Ritterstr. 3, ☎ 1587.

Mexiko. Konsul: Ernest Lonergan, alte Mitauer Str. 52, ☎ 220.

Königl. **Niederländisches** Konsulat: Marstallstr. 23, ☎ 111. Konsul: Alb. Wolffschmidt.

Königl. **Norwegisches** Konsulat für Livland und Kurland mit Ausnahme der Insel Oesel, der Städte Libau, Pernau und Windau. Konsul: John J. Helmsing, Schloßstr. 21, ☎ 1457.

Kaiserl. und Königl. **Oesterreich-Ungarisches** Konsulat, Jakobsstr. 12, ☎ 358. Persönlicher General-Konsul: M. Lübeck.

Konsulat der Republik **Panama:** Jakobsstr. 30, ☎ 4676. Konsul: Constantin Dietr. Bienemann.

Persisches Konsulat: Romanowstr. 87. ☎ 232. Konsul: W. Sturtz.

Portugiesisches Konsulat: Münzstr. 9, ☎ 272. General-Konsul: August Nagel.

Königlich **Schwedisches** Konsulat, Andreasstr. 5W5. Spr. 10—1. Konsul: Charles Fredholm, ☎ 4444.

Konsulat der **Schweizer** Eidgenossenschaft: Dünamünd. Str. 31. Konsul: R. H. Mantel, ☎ 7.

Königl. **Spanisches** Konsulat für Rußland. Konsul: Emilio Zapico, Basteiboul. 8W3. Vizekonsul: Rich. Schneider, Gildstubenstr. 4, ☎ 2132.

Konsulat der **Vereinigten Staaten** von **Nord-Amerika,** Albertstr. 11W7. Spr. 10—12 und 2—4. Konsul: William Doti, ☎ 4980.

§ 15. Vereine.

Gesellschaften, Anstalten und Einrichtungen zu gemeinnützigen und Wohltätigkeits-Zwecken.

A. Wohltätigkeitsvereine und Gesellschaften zu gemeinnützigen Zwecken.

Literärisch-praktische Bürgerverbindung gegr. 1802, best. 12. Jan. 1862. Vers.-Lokal: Dommuseum. Zweck: Förderung des Gemeinwohles durch Anregung, Begründung und Unterhaltung wohltätiger und gemeinnütziger Unternehmungen und Anstalten.
Direktor: Matth. Doß.
Kassaführer: Joh. Gottfriedt.
Bibliothekar: C. Bornhaupt.
Schriftführer: A. v. Berkholz.

Gemeinnützige Anstalten und Unternehmungen der Bürgerverbindung:
Die Lutherschule.
Die Taubstummenanstalt.
Die Pfeiffersche Erziehungsanstalt.
Das Gouvernanten- und Lehrerinnenheim.
Die Schwesterschaft Albertina.
Die J. C. Schmidtsche Kinderbewahranst.
Die Kinderbewahranstalt in Eichenheim.
Das Magdalenenasyl.
Das Nachtasyl für Obdachlose.
Die Volksküche.
Das W. Th. Sprostsche Bauunternehmen.
Die W. Th. Sprostsche Dienstbotenstiftg.
Die Administration zur Erhaltung der Kirchhofswege.
Die J. W. Grimm-Schenkung.
Das J. u. F. Grünfeld'sche Stipendienlegat.
Das J. und F. Grünfeld'sche Jungfrauenlegat.

Verein gegen den Bettel, best. 16. Januar 1871. Zweck: Die Bettelei auf den Straßen und in den Häusern zu bekämpfen, wobei jedem Notleidenden, ohne Rücksicht auf Stand, Nationalität u. Bekenntniß, nach Möglichkeit Hilfe geleistet wird. Bureau des Vereins: Jungfernstr. 9, II, ☎ 2083, offen täglich 9—4. Dienst. u. Freit. 9—12 werden Armenpflegesitzungen abgehalten. Donnerstags 3—5 speziell für jüdische Arme. Abteilungen: in Hagensberg — Meldestelle: Taubenstr. 35, im Pastorate und in Thorensberg — Apotheke von Lichinger, Mitauer Ch. 11.
Präses: R. v. Röpenack.
Vize-Präses:
Dr. med. A. Hirsch, Taubenstr. 30.
Kassaführer: Ed. Kopp, kl. Neustr. 6.
Schriftführer: H. Kuchczynski, Thronfolgerboul. 4.

Anstalten und Unternehmungen des Vereins:
1. Das Asyl für erwachsene Bettler.
2. Die Kinderbewahranstalt.
3. Das Kinderasyl in Eichenheim.
4. Das Nanny-Asyl.
5. Das Arbeitsvermittl.-Bur. für Frauen.
6. Die Brockensammlung.
7. Das Asyl für arme Hebräer, Jaroslawsche Str. 43, ☎ 2767.

Frauen-Verein zu Riga gegr. 1818, best. 9. Dezember 1876. Zweck: Erteilung von Unterstützungen an weibliche Personen, vorzugsweise an Wittwen aus den gebildeten Ständen; Verschaffen von Arbeit an arme Frauen; Verpflegung, Erziehung und Unterweisung armer Kinder in den Schulen und der Bewahranstalt des Vereins.
Präsidentin:
Frau J. Hartmann, Nikolaistr. 7.
Vizepräsidentin: Frau P. Kymmel.
Kassaführer: R. Laurentz.
Schriftführer: R. Hehn.

Anstalten und Unternehmungen des Vereins:
Das Witwenheim.
Die Elisabethschule.
Die Marien-Kleinkinderbewahranstalt.
Die Marien-Schule.
Das Institut der Freischüler.
Die Elisabeth-Kleinkinderbewahranstalt d. großen Gilde.

Jungfrauen-Verein zu Riga gegr. 1842, bestätigt 24. März 1871. Zweck: Arme unverehelichte weibliche Personen zu unterstützen und ihnen Gelegenheit zu eigenem Erwerb zu bieten.
Präsidentin:
—
Vize-Präsidentin:
Frl. L. v. Jung-Stilling, Puschkinboul. 6, W. 3.

Anstalten und Unternehmungen des Vereins:
1. Die Mädchen-Gewerbeschule.
2. Die Vorschule der Mädchen-Gewerbeschule.
3. Das Arbeitsvermittelungsbureau.
4. Das „Feierabendhaus", Heim für alte Lehrerinnen.

Domverein zu Riga, bestätigt den 8. November 1891. Zweck: Eine Verbesserung der sittlichen und materiellen Lage der Armen der Rigaer Domgemeinde herbeizuführen.
Präsidentin:
Frau Lina Pychlau, geb. v. Sengbusch.
Vize-Präsidentin:
Frau B. v. Fossard.
Kassaführerin: Fr. Stadtrat A. Jaksch.
Schriftführerin:
Frau A. Schwartz, Schulenstr. 1.
Der Verein besitzt das Theodor und Lina Pychlau-Stift, Talsensche Str. 5a.

Der St. Johannisverein zu Riga, best. 31. Dez. 1905. Zweck: Unterstützung d. armen Gemeindeglieder der St. Johannisgemeinde in Riga.

Russischer Wohltätigkeits-Verein. gegr. 1863, best. 22. März 1872. Zweck: Unterstützung hilfsbedürftiger Personen russischer Nationalität in Riga. Romanowstr. 108.
Präsidentin:
Frau J. Potapowa, kl. Jungfernstr. 3.
Komiteeglieder:
Frau O. Gussew, Frau W. Kusnezow, Frau A. Nesterow, Frau A. Kablitz, Frau E. Ossipow, D. Dmitrijew, J. Schischkin, N. Merkuljew.
Kassaführer:
G. Gussew, kl. Neustr. 5.
Schriftführer:
D. Akimow, Schloß, W25.

Anstalten und Unternehmungen des Vereins:
1. Das Marien-Kinderasyl.
2. Die Alexander-Knabenschule.
3. Die Unterstützungskasse.

Römisch-katholischer Wohlthätigkeitsverein, best. 25. Nov. 1877. Zweck: Unterstützung notleidender Katholiken in Riga; namentlich Fürsorge für Waisen und Kinder mittelloser Eltern durch Erziehung und Gewährung einer entsprechenden Bildung. Büreau: Katholische Str. 23, geöffnet werktäglich 2—4.
Präses:
W. Wiszniewski, Suworowstr. 52.
Kassaführer:
H. Bielicki, Elisabethstr. 2.
Schriftführer:
Rosinski, Nikolaistr. 65.

Anstalten des Vereins:
Asyl für Altersschwache.
Kinderasyl für Mädchen.
Tagesasyl nebst Internat für Knaben.

Rigascher lettischer Wohltätigkeitsverein, Sprenkstr. 29, best. 16. Febr. 1869. Zweck: Der armen lettischen Bevölkerung Rigas Unterstützung zu gewähren.
Präsidentin:
Frau L. Mengel.
Vice-Präses: J. Reinfeldt.
Kassaführerin:
Frau M. Bukult.
Schriftführerin:
Frl. E. Stauer.

Anstalten u. Unternehmungen des Vereins:
1. Die Mädchenschule.
2. Das Katharinen-Kinderasyl.
3. Die Armenküche.
4. Das Wittwen-Asyl.
5. Die Kranken-Ambulanz.
6. Näh- und Schnittzeichenschule.
7. Handarbeitsschule.
8. Kurse für Kunstgewerbe.
9. Unentgeltliche Nähkurse für Arbeiterfrauen.
10. Mädchen-Pensionat.

Lettischer Ueberdünscher Wohltätigkeitsverein, Suworowstr. 40, best. 4. Juli 1880. Zweck: Unterstützung armer Personen. Unentgeltliche Abendkurse für Arbeiter u. Arbeiterinnen, unentgeltl. Nachmittagsschule für Kinder und 2klass. Vormittagsschule zu ermäßigten Preisen.
Präses:
K. Behrsin, Alexanderstr. 104.
Kassaführer: A. Baltlahjs.
Schriftführer:
J. Silin.

Verein der **Angehörigen des Deutschen Reichs** zur Unterstützung hilfsbedürftiger Landsleute, best. 1. Oktober 1886. Lokal: K. Deutsches Konsulat (Bremerstraße 9).
Präses:
Dr. Gust. Bocké.
Vize-Präses:
Ch. Drishaus.
Schatzmeister: O. Spilcker, Elisabethstr. 23.
Der Verein unterhält ein Stift, Ernestinenstr. 34.

Schweizerverein, best. 8. Oktober 1874. Zweck: Unterstützung hilfsbedürftiger Landsleute in Riga. Lokal: Schützenhaus. Der Verein unterhält ein „Gouvernantenheim", das als Absteigequartier für Schweizerinnen dient. Adresse: Frau E. Weitzel, Mühlenstr. 4 W 1.
Präses: G. Bucher.
Kassaführer: A. Ramseyer, Alexanderstr. 109.
Schriftführer: E. Schickli.

Französischer Wohltätigkeitsverein, gegr. 1897. Zweck: Unterstützung hilfsbedürftiger Landsleute des Bezirkes des Rigaschen Französischen Konsulats.
Ehren-Präses: der Livl. Gouverneur.
Präses:
Konsul J. Heilmann.
Komitee-Präses:
G. Gente.
Vize-Präses: Marcel Segreste.
Schatzmeister: Eug. Pauquet.
Schriftführer: E. Desante.

Verein zur Unterstützung armer **Hebräer** „Der Armenfreund", best. 28. Sept. 1900.
Vorsteherin: Frau R. Berlin.
Schriftführer:
N. Mintz.

Verein zur Unterstützung Armer in Riga **„Brüderliche Hilfe"**, best. 19. Okt. 1901. Narwasche Str. 1. Unterhält eine Schule für arme Kinder.
Präsidentin:
Frau M. Werchowskoi.
Vize-Präsidentin:
Frau W. Kusnezow.
Kassaführer:
K. Matwejew.
Schriftführer:
E. Wolominow.

Rigascher **dramatischer** Wohltätigkeitsverein, best. 22. Dezember 1906.

Verein zur gegenseitigen Unterstützung von **Handlungsgehilfinnen**, Theaterboul. 1, W 7, ☎ 4881, best. 28. Sept. 1900. Sprach-, Buchhalt.-, Schreibmaschinenkurse u. Stellenvermitt. Kranken- u. Sterbekasse. Sonntag abends geselliges Beisammensein mit Vorträgen u. Musik.
Vize-Präsidentin: Frl. Anna Bock.
Kassaführer: Paul Meyer.
Schriftführer: Th. v. Berent.

Verein zur Ausbildung **Blinder** und Schwachsichtiger im Blindeninstitute zu Riga, best. 14. Mai 1877. Zweck: Blinde und schwachsichtige Kinder geistig und sittlich zu erziehen und mit den Kenntnissen und Fertigkeiten auszurüsten, die sie befähigen, im späteren Leben ihren Unterhalt selbst zu erwerben.
Präses:
E. v. Pander.
Vize-Präses: Dr. A. Pölchau.
Kassaführer: —
Oekonomie-Direktor: F. Albrecht.
Schriftführer:
G. v. Bulmerincq, Küterstr. 13.
Anstalt des Vereins:
Das Blindeninstitut (Strasdenhof bei Riga).
Leiter:
Pastor E. Treu.

Philanthropie, Balt. Hilfsverein für **Blinde**, best. 29. Febr. 1908. Zweck: Augenkranken ärztliche Hilfe zu reichen, Blinde auszubilden und sie im späteren Leben zu unterstützen. Gertrudstr. 121 W 5.
Präses: A. Grigor.

Evangelischer Marien-**Diakonissen**-Verein, best. 17. Sept. 1864. Zweck: Evangelische Christinnen zum Diakonissenamt, d. h. der Pflege von Kranken, Kindern und anderen Hilfsbedürftigen auszubilden.
Präses:
E. Baron Hoyningen-Hüne.
Schriftführer:
B. Baron Hoyningen-Hüne.
Kassaführer:
H. Armitstead.
Rektor: Pastor Karl Keller.
Anstaltsarzt: H. Baron Tiesenhausen.
Anstalten des Vereins:
1. Die Diakonissen-Ausbildungsanstalt mit einem Krankenhause.
2. Die Kinderbewahranstalt.

Rigascher Zweigverein des Russischen Vereins für **Frauenschutz**, best. 26. Jan. 1905. Zweck: Mädchen und Frauen Rigas vor der Gefahr eines unsittlichen Lebenswandels zu schützen und schon gefallene Frauen dem ehrbaren Leben zurückzugeben.
Präsidentin: Frau M. Mansurow, Suworowstr. 117.
Kassaführer: Dr. phil. W. Held.
Schriftführer: G. v. Bulmerincq.

Litauisch-katholischer **Frauenverein** der H. Sita, best. 21. Dez. 1910. Elisabethstr. 22 W 2.
Präses: Priester D. Taudenis.
Vizepräsidentin: M. Micunas.
Kassaführer: J. Bikinas.
Schriftführer: J. Wismann.

Evangelischer Verein **„Bethabara"**, best. 7. Jan. 1897. Zweck: 1) Arbeitsfähigen Personen weiblichen Geschlechts evang. Bekenntnisses während ihrer Arbeitslosigkeit ein zeitweiliges Unterkommen zu bieten und ihnen Stellen oder dauernde Beschäftigung zu verschaffen.
2) ein Hospiz für angereiste Passanten zu unterhalten und
3) aus dem Gefängnisse Entlassenen ein vorläufiges Unterkommen zu gewähren.
Der Verein unterhält:
1. Ein Heim für unbescholtene, aber sittlich gefährdete Mädchen.
2. Ein Heim für angereiste Passanten.
3. Ein Asyl für aus dem Gefängnisse Entlassene.
Präsidentin:
Baronesse M. von Engelhardt, Antonienstr. 14 W 3, Spr. Mittwochs und Sonnabends 3—4 Uhr.
Kassaführer: O. Neumann.
Schriftführer: SR Dr. med. Brandt.

Rigaer **Ferienkolonie**-Verein, best. 9. Aug. 1889. Zweck: Schwächlichen Kindern armer Eltern während der Sommermonate zur Stärkung ihrer Gesundheit Landaufenthalt zu verschaffen.
Präsidentin:
Frau M. Schwartz.
Kassaführer: H. Kehrhahn.
Schriftführer: K. v. Prietz.

Kuratorium zur Unterhaltung der **Grebentschikow**schen Schule in Riga, besteht seit 1873. Zweck: Unterricht an arme altgläubige Kinder.
Vorstand: N. N. Woronzow.
K. Makarow.
P. Tichonow.

Kuratorium zur Unterstützung hilfsbedürftiger Kinder in der **Privat-Sonntagsschule** für Mädchen, best. 6. Januar 1892. Zweck: Arme Mädchen in den Anfangsgründen zu unterrichten.
Präsidentin: Frau M. Mansurow.

Gesellschaft der Rigaer Kinder-Asyle **„Krippen"** in Riga, best. 16. März 1894. Zweck: Asyle zu gründen und darin Kindern der armen Arbeiterbevölkerung Rigas tagsüber Aufnahme zu gewähren. Unterhält 2 Kinderasyle.
Präses:
Manufakturrat B. Wittenberg.
Vize-Präses: —
Kassaführer:
J. Fehrmann.
Schriftführer:
E. Tatarin, Nikolaistr. 4.

Grebentschikowscher Verein zur Unterstützung armer Kinder, best. 7. März 1899. Zweck: Fürsorge für Waisen und Kinder mittelloser altgläubiger Eltern durch Erziehung und Unterricht in den Anfangsgründen. Unterhält ein Kinderasyl.
Präsidentin: Frau K. J. Schutow.
Schriftführerin: Frl. A. J. Debusow.

Seehospital-Kasse des Rigaer Börsen-Komitees. Zweck: Verpflegung erkrankter Seeleute im Stadt-Krankenhause.
Administration:
A. Augsburg.
E. Rosenberg.
W. Meslin.

Gesellschaft zur Errichtung billiger **Volksspeise- und Theehäuser** in Riga, best. 18. März 1894. Zweck: Volksspeise- und Theehäuser zu gründen und darin der armen Bevölkerung Rigas billige und gesunde Nahrung zu gewähren. Unterhält 4 Volksspeise- und Theehäuser.
Präses: N. v. Cramer.
Vice-Präses: G. Kerkovius.
Kassaführer: W. Deringer.
Schriftführer: C. W. Schmidt.

Rigascher jüdischer Verein zur Errichtung billiger **Volksspeisehäuser**, bestätigt 26. Mai 1906.

Verein zur Unterstützung von Studenten der Dorpater Universität „**Commilitonen-Stiftung**" (gegr. 24. (12.) April 1827, beim 25jähr. Jubiläum der Dorp. Univ.), best. 12. Okt. 1894. Zweck: Unterstützung von hilfsbedürftigen Studenten der Dorpater Universität, die eins der Rigaschen Gymnasien absolvirt haben. 1909 Vermögen: 24 400 R., 340 Mitgl., jährl. Mitgliedsbeitrag 3 R. (Düna-Ztg. v. 13. März (28. Febr.) 1909.)

Verein zur Unterst. von **Studenten** und gegens. Unterst. der Philister der Korporation **Lettonia** der Dorpater Univ., best. 4. Dez. 1907.

Verein zur Unterst. von **Studenten** und gegens. Unterst. der Philister der Korporation **Neobaltika** der Dorpater Universität, best. 5. März 1910.

Allgemeine Unterstützungskasse des Rigaer **Polytechnikums**, gegr. 17. Febr. 1876. Zweck: Unterstützung hilfsbedürftiger Studirender des Rigaschen Polytechnikums.

Verein ehem. Stud. d. **Polytechnikums**.
Vorsitzender: Erhard Vikt.' Britzke.
Sekretär: Alex. Sigism.' v. Hauke.

Unterstützungsverein der Korporation **Selonia** in Riga, best. 22. Dez. 1910.

Unterstützungs-Kasse für **unbemittelte Schüler** der Rigaschen Zeichen- u. Malschule, best. 19. Mai 1902. Lokal: Kurmanowstr. 9.
Präses: —
Vize-Präses: —
Kassaführer: B. Bluhm.
Schriftführer: Prof. Terpilowski.

Verein zur Unterstützung armer Schüler des Rigaschen **Alexander-Gymnasiums**, best. 14. Mai 1880.

Verein zur Unterstützung armer Schülerinnen des Rigaschen **Lomonossow-Gymnasiums**, best. 3. Mai 1882.

Verein zur Unterstützung armer Schüler der Rigaschen **Realschule Kaiser Peters I.**, best. 11. Nov. 1887.

Verein zur Unterstützung armer Schüler in den geistlichen Lehranstalten der **Rigaschen Eparchie**, best. 24. Nov. 1896. Präses: A. Aristow.

Schreyenbuscher Verein zur Unterstützung unbemitt. Schüler, best. 22. März 1907.

Verein zur Unterst. unbem. Schüler der **Olawschen** Kommerzschule, best. 1. April 1908.

Desgl. des Mädchengymnasiums von P. A. **Dolgich**, best. 19. Dez. 1908.

Desgl. des Mädchengymnasiums von A. **Kenin**, best. 30. Mai 1909.

Desgl. der Abendschule für Mädchen von P. **Dsenis**, best. 30. Mai 1909.

Desgl. der **Odinschen** Handelsschule, best. 30. Mai 1909.

Desgl. des Mädchengymnasiums von N. **Draudsin**, best. 31. Juli 1909.

Livländische Bezirks-Verwaltung der Kaiserlich-Russischen Gesellschaft zur **Rettung auf dem Wasser** (unter dem Protektorat Ihrer Majestät der Kaiserin).
Vorsitzer: W. Meslin.
Sein Gehilfe: J. Helmsing.
Sekretär: M. v. Reibnitz.
Rendant: C. Lau.
Bezirksinspektor: W. Russow.

Rigasche Abt. des „**Weißen Kreuzes**". Zweck: Unterstützung hilfsbedürftiger Familien von Militärs, die ihre Gesundheit im Dienste verloren.

Rigasches Kuratorium d. Kaiserl. **Philanthropischen Gesellschaft** in St. Petersburg. Zweck: Versorgung von Wittwen und Waisen der Untermilitärs. Unterhält in Riga ein Asyl, **Pionirstr. 5.**
Präsident des Komitees:
Der Livl. Gouverneur.
Vize-Präsidentin:
—
Glieder des Komitees:
Frau M. E. Vockrodt-Kretschy.
Frau A. A. Kamkin.
C. A. Rall.
Dr. A. W. Buttel.
W. W. Nieländer.
K. J. Gilbert.
M. F. Schmidt.
C. J. Nieländer.
K. K. Iljinskoi.
Kassaführer:
Chr. v. Stritzky.
Sekretär:
M. Trosnitzki, Schloß, W 3.

Unterstützungskasse für die **evang.-luth. Gemeinden** in Rußland, Allerhöchst bestätigt 1859. Besitzt in Riga verschiedene Grundstücke, z. B: Kalnez. Str. 97.
Direktor des Süd-Livländischen Bezirks-Komitees:
Tim. General-Superintend. G. **Oehrn**.
Geschäftsführer:
H. v. Voigt, Elisabethstr. 19 W 5.
Schriftführer:
K. v. Löwis.

Livländischer Verein zur Errichtung von **Korrektions-Asylen** und Ackerbau-Kolonien für minderjährige Verbrecher, best. 22. Febr. 1891. Unterhält in Rodenpois eine Korrektionsanstalt.
Präses:
O. Baron Freytag-Loringhoven.
Schriftführer: G. Heinicke.

Verein zur Verpflegung von **Idioten und Epileptikern** in Livland, best. 3. Juni 1893. Unterhält im Fellinschen Kreise eine Anstalt.
Präses: Th. Gähtgens.
Kassaführer: H. v. Sengbusch, Elisabethstr. 25, W. 4.
Schriftführer: —.

Gesellschaft zur Fürsorge für **Geisteskranke** in Livland, best. 23. Febr. 1899. Unterhält die Irrenanstalt Stackeln auf dem Gute Alt-Wrangelshof bei Wolmar.
Präses:
Landrat v. Gersdorff.
Kassaführer: A. v. Klot.
Schriftführer:
Fr. v. Samson.

Livländischer Verein zur Bekämpfung der **Tuberkulose**, best. 19. Juli 1901, Küterstr. 4, 2 Tr.
Präses: H. Armitstead.
Vizepräses: H. Jensen.
Schriftführer:
L. Schöler, Puschkinboul. 10.

Verein der **schnellen ärztlichen Hilfe** in Riga, best. 8. Febr. 1903. Zweck: Unentgeltliche Hilfeleistung bei Unglücksfällen auf den Straßen, an allen öffentlichen Orten, auf den Fabriken, Eisenbahnen und bei Feuerschäden im Gebiete der Stadt Riga, ☎ 2804.
Ehrenpräses: Der Livl. Gouverneur.
Vorsitzer: Dr. med. A. v. Bergmann.
Vizevorsitzer: SR Dr. P. Alexejew.
Kassaführer: K. Fahrbach.
Schriftführer: Dr. J. Springenfeld.
Inspektor der Stationen:
Dr. med. Ch. von Broecker.

Deutscher Verein in Livland, gegründet 10. Mai 1906 zur kulturellen, geistigen und wirtschaftlichen Förderung des Deutschtums in Livland. Geschäftsstelle des allgemeinen Deutschen Vereins in Livland und der Ortsgruppe Riga: Anglikanische Str. 5, Haus des Kaufmännischen Vereins, ☎ 2866.
Vorstand des Deutschen Vereins in Livland:
Präses: M. v. Anrep-Homeln.
1. Vizepräses: Prof. K. R. Kupffer.
2. Vizepräses: W. v. Rüdiger.
Geschäfts- u. Kassenführer: Georg Cornelius.
Schriftführer: K. Erdmann.
Abteilungen des Gesamtvorstandes:

Schulkommission.
Präses: M. v. Anrep.
Vizepräses: Prof. K. R. Kupffer.
Schriftführer: Dr. med. Baron Engelhardt.

Kalenderkommission.
Präses: Dr. E. Seraphim.

Dem Deutschen Verein in Livland gehören 19 Ortsgruppen an.
Vorstand der Ortsgruppe Riga:
Präses: M. Hilweg.
1. Vizepräses: E. Schwartz.
2. Vize-Präses: G. Erdmann.
Geschäftsführer: Cornelius.
Abteilungen der Ortsgruppe Riga:

1. Werbesektion.
Präses: R. Kordes.
1. Vize-Präses: S. v. Stern.
2. Vizepräses: J. Kählbrandt.
3. Vizepräses: Emil Nordmann.

2. Finanzsektion.
Präses: —

3. Schulsektion.
Präses: Prof. K. R. Kupffer.
Vizepräses: Direktor Demme.
Schriftführer: Oberlehrer R. Zinck.

4. Sektion für Literatur u. Kunst.
Präses: E. v. Schrenck.
Vizepräses: W. Wachtsmuth.
Schriftführer: L. Arbusow.

5. Pädagogischer Kreis.
Präses: Dir. F. Demme.
Vizepräsidentin: Frl. E. Schauer.

6. Deutsches Schulmuseum.
Präses: Dir. B. Hollander.
Vizepräses: R. Meder.

7. Bibliothekkommission.
Präses: Dr. E. Seraphim.
Bücherwart: O. Hensell.

8. Sektion f. Heimatkunde, nebst Auskunftei.
Präses: K. v. Reisner.
Vizepräses: K. v. Löwis.

9. Sektion für Veranstaltungen.
Präses: —

10. Anstalt für Arbeits- u. Wohnungsnachweis: kl. Schmiedestr. 1, ☎ 3866.
Leiter: —

11. Ordner-Verband.
Obmann: O. Jrschick.
Substitut: O. v. Grudzinski.

12. Sängerhort.
Präses: Oberst Struve.
Vize-Präses: H. Kristopsohn.

13. Liebhaberbühne.
Präses: —
Instruktor: A. Kihlström.

Die Ortsgruppe Riga unterhält folgende Schulen:
Albertschule: Schützenstr. 4a, ☎ 3660.
Herderschule: Romanowstr. 5,
Meinhardschule: Gertrudstr. 28,
Hollanderschule: Martinsstr. 9.
und unterstützt folgende Schulen:
die Luisenschule des Deutschen Frauenbundes,
die Jesuskirchenschule und
Schulkurse in Ramkau und Segewold.
Die Ortsgruppe unterhält ferner:
eine Schülerwerkstätte, Nikolaistr. 55.
Leiter: Mag. E. Sokolowsky.
ein Handwerkerlehrlingsheim, Katholische Str. 13, ☎ 3651.
Vorsitzer: H. Wittrock.
Hausvater: G. Kludt.

Weiteres über diese Schulen sieh § 16 e.
Außerdem veranstaltet die Ortsgruppe billige Theatervorstellungen, Konzerte, Vorträge usw. und unterhält eine Bücherei und Lesehalle für die Mitglieder.

Deutscher Frauenbund, unter dem hohen Protektorate Ihrer Kaiserl. Majestät Alexandra Feodorowna. Gegr. 4. Dez. 1905 zur Förderung und Erhaltung d. Deutschtums in Livland. Anglikanische Str. 5, ☎ 166.
Präsidentin: Frl. Polli Kieseritzky.
Vize-Präsidentin: Fr. Dr. E. Kraunhals.
Kassaführerin: Frl. M. Wittschewsky.
Schriftführerin: Frl. E. Hollander.
Anstalten und Unternehmungen des Frauenbundes:
Die Luisenschule.
Die Dorotheenschule.
Bibliothek.
Familienpflege.
Krippe.
Kinderhort.
Ferienkolonie für Kinder.
Hauswirtschaftliche Abteilung.
Teeabende.
Zahnärztliche Ambulanz für Kinder der Familienpflege.
Kopekensparkasse.
Bienenkorb.

Verein zur Förderung der **Volkswohlfahrt** in Riga. Eingetr. 4. Dez. 1907.
Zweck: die hiesige Volkswohlfahrt in Bezug auf Gesundheit und Sittlichkeit zu fördern. Mindester Mitgliedsbeitrag 1 Rbl. Sitz: Küterstr. 4, 2 Tr., geöffnet werktäglich 11—3, ☎ 2287.
Präses: Pastor O. Schabert.
Vizepräses: R. Kordes.
Kassaführer: P. Meyer.
Sekretär: Dr. phil. W. Held.
Der Verein umfaßt zur Zeit folgende Abteilungen:
1. Bekämpfung des Alkoholismus.
Präses: E. W. Schmidt.
Schriftführer: B. Reichberg.
Zur Abteilung gehören folgende Gruppen:
Gruppe Abstinenter Lehrer und Lehrerinnen.
Gruppe Abstinenter Frauen.
Präsidentin: Frl. E. v. Grewingk.
Schriftführerin: Frl. M. Wernecke.
Gruppe Abstinenter Arbeiter.
Präses: K. Nelius.
Schriftführer: J. Swirgsding.
Die Abteilung unterhält ferner:
Eine permanente Ausstellung über den Alkoholismus, Küterstr. 4 und
Eine Vertriebsstelle alkoholgegnerischer Schriften, Pferdestr. 24, bei H. E. Schneider.
Veranstaltung von Wanderausstellungen.
Eine Trinkerfürsorgestelle.
2. Bekämpfung der Geschlechtskrankheiten.
Präses: Dr. med. G. v. Engelmann.
Merkblätter in den 3 Landessprachen für Männer und Frauen.
3. Bekämpfung der Tuberkulose.
Präses: Dr. med. A. Schabert.
Merkblatt in den 3 Landessprachen.
Lichtbildervorträge jeden zweiten Sonntag im städt. Krankenhause.
4. Säuglings- und Wöchnerinnenpflege.
Präses: Dr. med. A. Keilmann.
Lehrblatt für Mütter in russ., deutscher, lettischer, ehstischer und litauscher Sprache, desgl. unentgeltliche Mütterberatungsstellen in der neuen Ambulanz des Stadtkrankenhauses, Sonnabends 2—3, und in Hagensberg, Martinstr. 3, Mittwochs 2—3.
5. Volksernährung.
Präses: Mag. F. Ludwig.
Schulküchen für Volksschülerinnen in der Stadtfreischule an der Rumpenhöfschen Str. 2a und in der Dorotheenstr.
6. Arbeitergärten (3 Kolonieen).
Präses: Stadtgartendirekt. G. Kuphaldt.
Zu beiden Seiten der Falkenstraße hinter den Kirchhöfen und bei der Paulskirche. Im Winter ist eine Schlittschuhbahn auf dem Gelände.
7. Rechtsschutzstelle für Frauen unentgeltlich Dienstags $2^1/_2$—$3^1/_2$.

Wohltätigkeits-, gegens. Unterstützungs- u. Bildungsverein der **Altgläubigen** in Riga, Jesuskirchenstr. 3. Eingetr. 29. Sept. 1908.

Rig. **Patronats**-Verein, Eingetr. 11. Febr. 1909. Dorpater Str. 15. Zweck: Aus Strafanstalten entlassenen Personen bei Einrichtung ihrer Lebensverhältnisse zur Rückkehr zu einem ehrlichen Lebenswandel behilflich zu sein und den notleidenden Familien der Sitzenden und Verschickten zu helfen.
Präsidentin: Prinzeß M. P. Urussow, Mühlenstr. 13, W. 1.
Vize-Präses: SR S. Nowakow.
Schriftführer: KR T. Owsenski.

Rig. Wohlt.-Ver. **Obdach**, „Pasparne". Eingetr. 18. März 1909.

Rig. Leih- u. Wohlt.-Ver. bei der **alten Synagoge**, eingetr. 26. Mai 1909.

Verein zur Fürsorge für arme hebräische Kinder „**Kinderfreund**", best. 22. Dez. 1910.

B. Vereine und Kassen zu gegenseitiger Unterstützung.

a) Unterstützungsvereine oder Kassen.

Die Rigaer Abteilung der gegenseitigen Unterstützungskasse der gewesenen **Studenten** der St. Petersburger Universität.

Die Jungfrauen-Stiftung. Erster Rigascher Verein zur Unterstützung von Jungfrauen, gegr. 1805, best. 11. Dez. 1892.
Vorstand:
Dr. J. Stavenhagen, Thronf.-B. 7.
M. Deubner.
B. Mentzendorff.
W. v. Renner.
W. Mansfeldt.
Dr. A. Poelchau.

Gouvernanten-Stiftung zu Riga. Rigascher Verein von Gouvernanten und Leh-

rerinnen zu gegenseitiger Hilfe, gegr. 1865, best .24. Dez. 1898.
Präses: K. Haller.
Vize-Präsidentin: Elise Kieseritzky.
Schriftführer: B. Hollander.
Kassaführer: Th. Meuschen, Spr.: von 10—12, kl. Schloßstr. 6, im Hof I.

Unterstützungskasse der Rigaer **Pharmazeuten**, gegr. 4. Juli 1810, best. 19. Sept. 1894.
Präses: W. Bendorff.
Schriftführer: F. Lichinger.
Kassaführer: A. Lietz.

Erste Dienstboten-Unterstützungskasse, best. 4. März 1860, verw. vom Armenamt.

Zweite Dienstboten - Unterstützungskasse, gegr. 1871 von Th. Sprost, verw. von der lit.-prakt. Bürgerverb.
Präses: K. Bornhaupt, Sandstr. 27.
Schriftführer: H. Kuchezynski, Thronfolgerboul. 4.
Kassaführer: W. Häcker, Palaisstr. 3.

Unterstützungskasse für **Musiklehrer** und Lehrerinnen, gegr. 1872 von Frl. Emma Sprost, best. 22. Jan. 1893.
Präses:
O. Schulz, Kurmanowstr. 15.
Geschäftsführer: —
Kassaführer: K. Kühndorf, Alexanderstr. 45.

Allg. Invalidenkasse d. **Buchdrucker-Gesellschaft**, gegr. 1873, best. 12. Sept. 1890.
Präses: A. Rosenthal, Tempelstr. 3.
Schriftführer: P. Rudold.
Kassaführer: J. Wagner, Sandstr. 20.

Unterstützungskasse des Dienstmannartells **„Expreß"**, best. 8. Juli 1878.
Präses: P. Berkis.
Geschäftsführer: K. Matscherneek.

Hausunterstützungskasse der **Müllerschen** und **Häckerschen** Buchdruckereien, best. 18. Mai 1894.

Unterstützungskasse der Abteilung Riga der Radfahrer-Vereinigung **„Union"**, best. 2. März 1902. Adresse: Romanowstr. 40.
Präses: E. Marggraf.
Kassaführer: J. Eispur.
Schriftführer: R. Brandenburger.

Unterstützungskasse der **Patrimonial-Feuerwehr**, best. 25. Nov. 1905.

Rigascher lettischer Römisch - katholischer Unterstützungsverein **„Wainjaks"**, bestät. 31. Dez. 1905, Alexanderstr. 59.

Unterstützungsverein der **Meister** jenseits der Düna, best. 31. Januar 1906.

Gegenseitiger Unterstützungsverein der **Seefahrer** „Anker", best. 3. Oktober 1906.

Baltischer gegens. Unterst.-Ver. **„Parität"**, eing. 10. November 1909.

Gegens. Unterst.-Ver. **hebräischer Lehrer** „Moria", eing. 26. Mai 1909.

Gegens. Unterst.-Ver. Rig. **Lehrer und Erzieher**, eing. 30. Mai 1909.

Gegens. Unterst.-Verein **„Ameise"**, best. 10. August 1910.

Unterst. - Kasse des **Schreyenbuscher** Geselligkeitsvereins, best. 23. Sept. 1910.

Unterstützungskasse des **Tischler-Amts** der St. Johannis-Gilde, best. 17. Juni 1895.

Unterstützungskasse der Gesellen des **Stuhlmacheramts**, best. 7. Febr. 1900.

Unterstützungskasse der **Wagenbauermeister**, eingetr. 10. Nov. 1909.

Kasse für Versicherung bei Unglücksfällen, Unterstützung und Pension des Artells der zünftigen **Schornsteinfeger**gesellen, best. 10. August 1910.

b) Unterstützungs-, Witwen- und Waisenkassen.

Unterstützungskasse der **„Krämer-Compagnie-Stiftung"** gegr. 1778, best. 18. Feb. 1891.
Präses: Aeltester C. F. Hartmann, Schaalstr. 4.
Vize-Präses: Aeltester E. Kerkovius, Kalkstr. 32.
Kassaführer:
Aeltester B. Mentzendorff.
Schriftführer: W. Baer, 1. Weidendamm 21.
Archivar: Aeltester Th. Busch, kl. Jungfernstr. 8.
Aeltester Karl Mündel, Herrenstr. 12.

Rigasche Unterstützungskasse für **Musiker**, Sänger und deren Wittwen und Waisen, gegr. 1806, best. 31. Dez. 1892.
Präses: H. Creutzburg.
Kassaführer:
O. Schulz, Kurmanowstr. 15.

„Concordia-Stiftung". Verein zu gegenseitiger Unterstützung gegr. 1809, best. 19. Nov. 1892.
Präses: P. Großmann.
Kassaführer: E. Irschick.

Unterstützungsfonds des Rigaer **Börsen-Vereins**, gegr. 1817, best. 26. Nov. 1893.
Präses: W. Kerkovius.
Kassirer: E. Lau.

Unterstützungskasse d. **Seemanns-Stiftung** u. der **Schiffer-Kasse**, gegr. 1842. Unter Verwaltung des Börsen-Komitees.
Vorstand: A. Augsburg, P. Bornholdt, C. G. v. Sengbusch, W. Meslin.

Hilfsverein **russischer Handlungsgehilfen**, gegr. 1859, best. 19. April 1880.
Präses: J. M. Potapow.
Schriftführer: E. Karzew.
Kassaführer: M. Olissow.

Unterstützungskasse der Beamten der Rigaschen **Steuerverwaltung**, best. 18. Sept. 1892.

Unterstützungskasse der **Angestellten bei der Irrenanstalt „Rothenberg"**, best. 30. Juni 1891.

Unterstützungs- und Pensionskasse der in den Kontoren der Rigaschen Notare **Angestellten**, best. 24. August 1906. Wallstr. 20.
Vorsteher: Joh. Bukold.
Wm. Wendt.
Kassirer: W. Ludeks.
Schriftführer: R. Bankewitz.

Pensionskasse der Angest. im Bureau der 2. Rig. gegens. **Feuervers.-Ges.**, bestät. 27. Juli 1906.

Unterst.-Kasse der Rig. Abt. des Kais.-Russ. **Gartenbauvereins**, eingetr. 18. März 1909.

Unterstützungskasse des **Maler - Amts** zu Riga, best. 25. Juni 1894.

Unterstützungskasse des **Sattler- und Tapezierer-Amts** zu Riga, best. 12. Aug. 1895.

c) Witwen- und Waisenkassen.

Unterstützungskasse für Witwen und Waisen der Rigaschen Stadt-**Hanf- und Flachswraker** gegr. 1806, best. 16. Febr. 1898.
Präses: A. Augsburg.
Vorsteher: O. Geist. A. Stancke.

Unterstützungskasse für Witwen und Waisen der **Apotheken-Besitzer** in Riga, gegr. 1854, best. 19. Sept. 1894.
Präses: E. Treyden.
Schriftführer:
F. Lichinger, Mitauer Ch. 11.
Kassaführer: A. Lubbe.

Witwen- und Waisenkasse bei dem Hilfsverein der **Handlungscommis** in Riga, gegr. 1864.
Präses: J. v. Olszewski.
Schriftführer: R. Laerum.
Kassaführer: J. Oestberg.

Rigaer Witwen- und Waisen - **Versorgungsanstalt**, gegr. 1867, best. 4. Mai 1894.
Präses: G. Schweder.
Schriftführer: P. Ehlers.
Kassaführer: H Schneider,. Rathausplatz 15.

Unterstützungskasse für **Lehrer**-Witwen und -Waisen zu Riga gegr. 1859, best. 23. Mai 1884.
Präses: O. Hoffmann.
Schriftführer: E. Weinert.
Kassaführer: P. Ehlers.

Witwenkasse des Rigaschen großen **Schuhmacher**-Amts, best. 30. Dez. 1891.

d) Unterstützungs-, Witwen-Waisen- und Beerdigungskassen,

Rigasche Unterstützungs- und Beerdigungskasse **„Der gute Wille"** gegr. 1817, best. 7. Sept. 1891.
Präses: H. Meinhardt.
Kassirer: E. Leidig, Revaler Str. 15.

Gegenseitiger Hilfsverein **„Die Fahne"** best. 12. Aug. 1879, Romanowstr. 127a.
Präses: N. Andrejeff.
Schriftführer: M. Grimailow.
Kassaführer: A. Potapow.

Gegenseitiger Hilfsverein Rigascher **Kellner**, gegr. 1881, best. 10. Juni 1883, kl. Schloßstr. 13.
Präses: E. Laßmann.
Schriftführer: A. Saulgose.
Kassaführer: F. Skreber.

Hilfsverein der Rigaer **deutschen Handwerker**, gegr. 1881, best. 29. Febr. 1892, Matthäistr. 60, ☎ 4852.
Präses: L. Saje.
Schriftführer: W. Krassowski.
Kassaführer: L. Reding.

„Jonathan", gegenseitiger Unterstützungsverein, best. 30. Jan. 1870. Schlocksche Str. 17, ☎ 3114.
Präses: J. Legsdin.
Vizepräses: J. Bersin u. A. Müller.
Schriftführer: A. Kreewin.
Kassaführer: K. Krippul.

Rigascher **Fuhrmanns-Hilfsverein**, best. 18. Juni 1882. Elisabethstr. 91.
Präses: G. Krumin.
Schriftführer: J. Apin.
Kassaführer: G. Birkmann.

Rigascher Hilfsverein, best. 25. Aug. 1882. Lubahnsche Str. 17.
Vorsitzer: J. Pihrag.
Schriftführer: D. Grant.
Kassaführer: A. Torman.

Katharinendammscher Hilfsverein, best. 13. Dez. 1884. Revaler Str. 32.
Präses: Fr. Neumann.
Schriftführer: W. Kalnin.
Kassaführer: J. Sauliten.

Sassenhöfscher Hilfsverein, best. 7. Mai 1902. Kalnezeemsche Str. 88.
Präses: J. Schuka.
Schriftführer: K. Skreya.
Kassaführer: P. Wewer, Suworowstr. 7.

Verein zur gegenseitigen Unterstützung für **Buchdrucker**, deren Witwen und Waisen in Riga, best. 28. Mai 1884.
Präses: P. Bach, Dünam. Str. 16.
Schriftführer: P. Rudold.
Kassaführer: J. Wagner.

„Eifer", Unterstützungs- u. Beerdigungskasse der **Eisendreher** in Riga, best. 25. Juni 1894. Kurmanowstr. 3.
Vorsitzender: F. Blankenburg.
Schriftführer: Th. Sternberg.
Kassaführer: J. Hochberg.

Baltischer Hilfsverein, gegr. v. d. lettischen Gemeindegl. d. Himmelfahrtskirche, best. 3. Sept. 1907, Pokrowstr. 4.
Präses:
J. L. Sakkis, Revaler Str. 77.

Gegens. Unterst.-Verein **Latwija**, best. 4. Dez. 1907.

Gegens. Unterstützungskasse der Glieder des **Konsumvereins** Sotrudnik, best. 3. Febr. 1911.

Lettischer Zentraler Hilfsverein, best. 29. Febr. 1908. Pauluccistr. 2.
Präses: V. Gudsche.
Kassirer: A. Bersin.
Schriftführer: J. Gailit.

Hilfsverein **„Mysl"**, best. 5. April 1908.

Unterstützungskasse des Vereins der **Gastwirte** in Riga, best. 22. März 1907.

Unterstützungskasse des **Baltischen** Vereins d. Handlungsgehilfen, best. 8. Mai 1907.
Präses: J. Grikowski.
Kassaführer: J. Jakobson.
Schriftführer: R. Skrastin.

Unterstützungskasse der freiwilligen Feuerwehr der **Strasdenhöfschen** Baumwollmanufaktur, best. 8. Mai 1907.

Unterstützungs- und Beerdigungskasse der **Zimmermeister**-Zunft zu Riga, best. 20. Jan. 1892.

Unterstützungs- und Beerdigungskasse des **Bader- und Friseuramts** zu Riga, best. 3. Sept. 1892.

Unterstützungs- und Beerdigungskasse der **Buchbinder** zu Riga, best. 28. Febr. 1893.

Unterstützungs- und Beerdigungskasse der Meister des Amts der **vier Gewerke** zu Riga, best. 14. Sept. 1893.

Unterstützungs- und Beerdigungskasse des **Mülleramts** zu Riga, best. 23. September 1893.

Unterstützungs- und Beerdigungskasse des **Fleischer-Amts** zu Riga, best. 31. Oktober 1893.

e) Witwen-, Waisen- und Beerdigungskassen.

Beerdigungs- sowie Witwen- u. Waisen-Unterstützungskasse der Mitglieder des Rigaschen **Theaterorchesters**, gegr. 1860, best. 9. Juli 1879.
Präses: R. Krämer, Jakobsstr. 3.
Schriftführer: M. Schaller.
Kassirer: A. Bamberger, Suworowstr. 10.

Unterstützungs- und Beerdigungskasse des Rigaschen **Schornsteinfeger-Amts**, best. 20. Jan. 1892.

Unterstützungs- und Beerdigungskasse des Rigaschen **Glaser-Amts**, best. 3. Febr. 1895.

f) Unterstützungs-, Kranken- u. Beerdigungskassen.

Hilfsverein der **Handlungs-Commis** zu Riga, gegr. 1828.
Präses: J. v. Olszewski.
Schriftführer: J. Nord.
Kassaführer: O. Jaksch.

Rigaer **Seemannskasse**, best. 8. März 1872.
Administration: der Vorstand der Matrosen-Innung, bestehend aus den Mitgliedern des Börsen-Komitees:
G. v. Sengbusch, A. Augsburg, R. Junker, P. Bornholdt, W. Russow und Aeltermann B. Mora.

Unterstützungs-, Kranken- und Beerdigungskasse **„Frühlingsverein"** gegr. 1872, best. 24. April 1877. Vereinshaus Brückenstr. 32.
Präses: P. Preede.
Schriftführer: E. Preede.
Kassaführer: J. Tuckum.

Unterstützungs-, Kranken- und Beerdigungskasse der **Blusenmannschaft** der Rigaer freiwilligen Feuerwehr, best. 3. Juli 1878.
Präses: P. Großmann.
Kassaführer: O. Bendtfeldt.

Unterstützungs-, Kranken- und Beerdigungskasse der **Ordnungsmannschaft** der Rig. freiwilligen Feuerwehr, best. 3. Juli 1878.
Präses: —
Kassaführer: E. Halblaub.

Rigaer lettischer gegenseitiger Hilfsverein **„Austrums"**, best. 28. Juni 1888. Romanowstr. 25.
Vorsitzender: J. Apin.
Schriftführer: W. Lukstin.
Kassierer: P. Eglit.

Rigascher **Nordischer** gegenseitiger Hilfsverein, best. 23. Januar 1892, Alexanderstr. 104.
Präses: K. Tuhter, Alexanderstr. 105.
Schriftführer: J. Legsdin.
Kassaführer: W. Kuse.

Litauscher Hilfsverein in Riga, best. 24. Januar 1894. Schwimmstr. 27.
Präses: P. Janulewitsch.
Kassaführer: J. Mosgir.
Schriftführer: J. Bajoras.

Ilgezeemer Hilfsverein, best. 19. Okt. 1901. Dünamündesche Str. 32b.
Präses: A. Panne.
Kassaführer: K. Osoling.
Schriftführer: J. Lewis.

Rigascher polnischer Unterstützungsverein **„Pszczola"**, best. 8. Jan. 1902, Parkstr. 6.
Präses: J. W. v. Pietkiewicz.
Schriftführer: R. Malinowski.
Kassaführer: A. Stankiewitz.

Unterstützungs- und Beerdigungskasse der Meister- und Gesellen des Rigaschen großen **Schuhmacher**-Amts, best. 10. Dez. 1888.

Unterstützungs- und Beerdigungskasse der **Tapezierer**- und Sattlergesellenschaft zu Riga, best .19. April 1892.

Hilfsverein der **Gold**- und **Silberarbeiter**-Geh., best. 26. Nov. 1894.

g) Kranken- u. Beerdigungskassen

Beerdigungs- u. Krankenkasse des Estnischem Vereins **„Imanta"**, best. 1890. Jakobsstr. 3.
Präses: G. Lokko.
Kassirer: K. Zennes.

Unterstützungs- und Beerdigungskasse der **Buchdrucker**-Gesellschaft zu Riga, gegr. 1840, best. 19. März 1882.
Präses: Gustav Ullrich.
Schriftführer: Paul Rudold.
Kassaführer: E. Albrecht.

Hilfs- und Beerdigungskasse **„Hoffnung"**, gegr. 1867, best. 24. Juni 1884. Vereinshaus: Altonaer Str. 15.
Präses: A. Schubbe.
Schriftführer: J. Ogul.
Kassaführer: A. Grückmann.

Unterstützungs- und Beerdigungskasse bei der Russisch-Baltischen **Waggonfabrik** in Riga, best .28. April 1871.
Vorsitzender: E. Brasan.
Kassaführer: M. Seglin.
Schriftführer: E. Sirme.

Bienenhofer Hilfsverein, best. d. 28. April 1880. Bauskescher Weg 4.
Präses: K. Bergmann.
Schriftführer: J. Sillin.

Thorensberger lettischer Hilfsverein, im eigenen Hause: kl. Altonaer Str. 6, best. 17. Juli 1881.
Präses: P. Sebris.
Schriftführer: J. Bungisch.
Kassaführer: J. Minka.

Gegens. Hilfsverein Rig. **Gewerbetreibender**, best. 29. Mai 1910. Ritterstr. 53 W 6.
Präses: A. Nikiferow.
Schriftführer: A. Fedorowitz.
Kassaführer: R. Jannson.

Hilfsverein **„Seeds“**, Suworowstr. 63 best. 22. April 1882.
Präses: J. Aboling.
Schriftführer: M. Karlson.
Kassaführer: J. Peterson.

Unterstützungs- und Beerdigungskasse der Rigaschen **Lithographen** und Steindrucker best. 11. Dez. 1886.
Präses: W. Grotte.
Schriftführer: K. Purring.
Kassaführer: Fr. Michelsohn, Dorotheenstr. 7, W. 3.

Invalidenkasse der Mitglieder der Unterstützungs- und Beerdigungskasse der Rigaschen **Lithographen** und Steindrucker, best. 14. Dezember 1904.
Präses: M. Gardejew.
Schriftführer: Fr. Hasenfuß.
Kassaführer: Fr. Michelsohn, Dorotheenstr. 7, W. 3.

Unterstützungs- und Beerdigungskasse **„Die Einigkeit“**, Elisabethstr. 91, gegründet 1857, best. 20. Dezember 1890.
Präses: O. Böckler, Matthäistr. 38.
Schriftführer: P. Dietrichs.
Kassaführer: C. J. Trinit.

Hilfsverein der Rigaschen **Maler**, best. 13. Nov. 1890. Dorpater Str. 15. Unterhält seit 1896 eine Malerschule.
Präses: E. Rosit.
Schriftführer: A. Malsat.
Kassaführer: K. Krastin.

Kengeragger Unterstützungs- und Beerdigungsverein, Moskauer Str. 271, best. 18. Febr. 1897.
Präses: Th. Reichmann.
Kassaführer: M. Ganin.
Schriftführer: P. Swirelnikow.

Unterstützungs- und Beerdigungskasse der Arbeiter der Waggonfabrik **„Phönix“**, best. 14. April 1898.
Präses: Th. Jürgensohn.
Schriftführer: A. Saikow.
Kassaführer: E. Breede.

Unterstützungs- und Beerdigungskasse der Arbeiter und Angestellten der Geschäftsbücherfabrik Hermann **Danziger** in Riga, best. 7. März 1904.
Präses: H. Danziger.

Gegens. Unterst.-Ver. **Klints** (Fels), (früher Zihna) in Riga, best. 16. Okt. 1904, Alexanderstr. 180.
Präses: K. Schilling, Stadt-Sparkasse.
Kassaführer: K. Kronberg.

Unterstützungs- u. Beerdigungskassen der:

Glieder des **Schreyenbuschen** Freiwilligen Feuerwehrver., best. 30. Juni 1906.

Glieder der **Peter-Feuerwehr**, best. 13. Juni 1911.

Glieder der Rig. **Vorstädtischen** Freiwilligen Feuerwehr, best. 21. Dez. 1910.

Glieder der **Hagensberger** freiwilligen Feuerwehr, best. 18. Mai 1911.

Laboremus, best. 18. Mai 1911.

Glieder des **Deutschen Offiziantenvereins**, best. 24. Nov. 1911.

Glieder d. Freiwill. Feuerwehr d. Fabrik **„Prowodnik“**, best. 5. März 1910.

Glieder der **Hasenholmschen** freiwilligen Feuerwehr, best. 29. Mai 1910.

Rig. **Gasanstalt**, best. 14. Jan. 1902.
Rigaschen **Böttcher-Amts**, best. 9. Juli 1890.

Fleischergesellen, best. 16. Nov. 1890.

Handschuhmachergesellen, best. 16. Nov. 1890.

zünftigen **Schuhmachergesellen**, best. 24. Mai 1891.

Rigaschen zünftigen **Tischlergesellen**, best. 29. Febr. 1892.

Rigaschen zünftigen **Schornsteinfegergesellen**, best. 21. Aug. 1892.

Hutmachergesellen zu Riga, best. 30. Sept. 1892.

Rigaschen **Bäckergesellen**, best. 31. Okt. 1892.

zünftigen **Bader- und Friseurgesellen** zu Riga, best. 16. März 1893.

Buchbindergesellen zu Riga, best. 4. Apr. 1893.

Kupferschmiedegesellen zu Riga, best. 25. Juni 1893.

zünftigen **Hufschmiedegesellen** zu Riga, best. 17. Juli 1893.

Rigaschen zünftigen **Seilergesellen**, best. 23. Aug. 1893.

zünftigen **Töpfergesellen** zu Riga, best. 12. Sept. 1893.

zünftigen **Instrumentenmacher-Gesellen** zu Riga, best. 14. Sept. 1893.

Müllergesellen zu Riga, best. 18. Okt. 1893.

zünftigen **Maurergesellen** zu Riga, best. 31. Okt. 1893.

Uhrmacher zu Riga, best. 5. Nov. 1893.

zünftigen **Malergesellen** zu Riga, best. 30. Nov. 1893.

zünftigen **Drechslergesellen** zu Riga, best. 11. Febr. 1894.

Glasergesellen zu Riga, best. 21. März 1894.

Rigaschen **Schlossergesellen**, best. 9. Juli 1894.

Gerbergesellen zu Riga, best. 19. Juli 1894.

zünftigen **Seiler-Gesellen** zu Riga, best. 10. Okt. 1894.

Klempner-Gesellen zu Riga, best. 2. Febr. 1897.

Stellmacher-Gesellen zu Riga, best. 4. Febr. 1897.

der zünftigen **Büchsenmacher-, Ankerschmiede-, Feilenhauer- u. Nadler-Gesellen** zu Riga, best. 24. März 1898.
Knopfmacher- und **Posamentiergesellen** zu Riga, best. 16. März 1904.

h) Beerdigungskassen.

Rigasche Beerdigungskasse gegr. 1802, best. 27. Febr. 1891.
Präses: A. Stahl, Wallstr. 29.
Kassaführer: Th. Geertz.

Beerdigungskasse **„Der erneute Beistand“** gegr. 1806, best. 28. Sept. 1891.
Präses: C. Steinert, Säulenstr. 58.
Kassirer: E. Leidig, Revaler Str. 15.

Beerdigungskasse **„Die vereinigte Gesellschaft“**, gegr. 1805, best. 27. Okt. 1891.
Präses: F. v. Berg.
Kassaführer: O. Krüger.

Erste Rigasche Beerdigungskasse, best. 8. Nov. 1886.
Präses: H. Seuberlich.
Kassirer: A. Zorn, Zweigkontor der Rig. Kommerzbank, Kalkstr. 21.

Dritte Rigasche Beerdigungskasse, best. 6. Mai 1888.

Vierte Rigasche Beerdigungskasse, best. 31. Mai 1888.
Präses: C. Marggraf.
Kassirer: E. Leidig, Revaler Str. 15.

Fünfte Rigasche Beerdigungskasse, best .20. Okt. 1889.
Präses: E. Weidenbaum.

Sechste Rigasche Beerdigungskasse, best .24. Okt. 1889.
Präses: H. Jansen, Alexanderboul. 1
Kassirer: W. Strauß, Sandstr. 10.

Siebente Rigasche Beerdigungskasse, best. 25. Febr. 1890.
Präses: J. Laurentz.
Kassirer: A. Heiblig, Börsenbank.

Achte Rigasche Beerdigungskasse, best. 16. Febr. 1891.
Präses: A. Schulinus.
Kassirer: E. Leidig, Revaler Str. 15.

Neunte Rigasche Beerdigungskasse, best. 13. Okt. 1891.
Präses: Fr. Germann.
Kassaführer: G. Teichmann, Alexanderstr. 196, ☎ 463.

Zehnte Rigasche Beerdigungskasse, best. 15. Juli 1892.
Präses: C. Minuth.
Kassirer: E. Leidig, Revaler Str. 15.

Dreizehnte Rigasche Beerdigungskasse, best. 6. Juli 1894.
Präses: Ed. Donath.
Kassirer: E. Leidig, Revaler Str. 15.

Beerdigungskasse des ehstischen Gesangvereins „**Imanta**" in Riga, best. 23. Sept. 1895. Jakobsstr. 3.
Vorsteher: G. Kiho.
Kassierer: J. Rebane.

Rigascher **römisch-katholischer** Beerdigungsverein, best. 7. Sept. 1898. Kathol. Str. 23.
Präses: J. Radusch.
Schriftf.: N. Wargulewicz-Malinowski.
Kassirer: F. Roschkewitsch, Gogolstr.21.

Beerdigungskasse „**Die erneute Selbsthilfe**" in Riga, best. 21. Juni 1901.
Präses: H. Bielitzki.
Kassierer: M. Tscherepanow.

Beerdigungskasse des **Nordeckshöfschen freiwilligen Feuerwehrvereins**, bestät. 4. Sept. 1902. Bullensche Str. 18.
Präses: W. Kreßler.
Kassaführer: W. Frey.

Beerdigungskasse der **Angestellten bei der Rigaschen Städtischen Dampferverbindung**, best. 3. Januar 1905.
Präses: E. Plahke.
Schriftführer: M. Kappuhn.

Beerdigungskasse des Rigaer **Gewerbevereins**, best. 29. Febr. 1908.

Beerdigungskasse der Rig. Gruppe des **Deutschen Vereins**, best. 2. Juli 1908.

Beerdigungskasse der Rig. **Post- u. Telegrafenbeamten.**

Beerd.-Kasse des Ges.-Ver. **Schild**, eingetr. 23. Sept. 1909.

Beerdigungskasse des **Tischler-Amts** zu Riga best. 30. Juli 1890.

Beerdigungskasse des **Bäcker-Amts** zu Riga, best. 23. Jan. 1892.

Beerdigungskasse der zünftigen **Schmiedemeister** zu Riga, best. 31. Jan. 1892.

Beerdigungskasse des **Schlosser-Amts** zu Riga, best. 27. März 1892.

Beerdigungskasse des **Maler-Amts** zu Riga, best. 29. Juli 1892.

Beerdigungskasse der zünftigen **Maurer-** u. Steinhauermeister zu Riga, best. 18. Febr. 1893.

Beerdigungskasse der Gesellen des **Stuhlmacher-Amts** zu Riga, best. 27. Febr. 1893.

Beerdigungskasse des **Stuhlmacher-Amts** zu Riga, best. 3. Juni 1893.

Beerdigungskasse des **Knopfmacher-** und Posamentier-Amts zu Riga, best. 13. Okt. 1893.

Beerdigungskasse der **Drechslermeister** zu Riga, best. 1. März 1894.

Beerdigungskasse der **Goldschmiedemeister** zu Riga, best. 21. Juni 1894.

Beerdigungskasse der **Zeugschmiede-**, Ankerschmiede, Feilenhauer- und Reepschlägermeister zu Riga, best. 22. Jan. 1895.

Beerdigungskasse des **Sattler-** und Tapezierer-Amts zu Riga, best. 12. Aug. 1895.

C. Anstalten, Einrichtungen und Stiftungen zu gemeinnützigen und Wohltätigkeits-Zwecken

a) Krankenhäuser und Heilanstalten.

1. Unter Verwaltung der Krone.

Kriegshospital, Hospital- u. Duntenhofsche Str. Verwaltung sieh § 13. 8.

Gefängnißhospital, Ranckscher Damm. Verwaltung sieh § 13. 4.

Krankenhaus zu „Alexandershöhe" an der Roten Düna, Apothekerstr. 15.

Irrenanstalt zu „Alexandershöhe" an der Roten Düna, Apothekerstr. 15/17. Beide Institute stehen unter der Verwaltung des Kollegiums der Allgem. Fürsorge Sieh Seite 2 im Register.

2. Unter Verwaltung der Stadt.

Rigasches **Stadt-Krankenhaus**, Ritterstr. 3—9. Gegr. 1803 u. mit allen der Wissenschaft der Neuzeit entsprechenden Bauten und Einrichtungen versehen.

Kranken-Ambulanz im Stadt-Krankenhause.

Montags.
Chirurgische Krankheiten: Dr. Bergmann 9—10.
Haut- u. venerische Kr.: Dr. v. Engelmann, 1—2.
Hals- und Nasenkr.: Dr. Kikuth 9—10.
Kinderkrankh.: Dr. Berkholz, 12—1.

Dienstags.
Chirurgische Kr.: Dr. V. Schwartz 9—10.
Innere Kr.: Dr. Kieseritzky 1—2.
Nervenkr.: Dr. E. Schwarz 2—3.
Ohrenkr.: Dr. Voß 9—10.
Frauenkr.: Dr. Keilmann 1—2.

Mittwochs.
Chirurgische Kr.: Dr. V. Schwartz 9—10.
Haut- u. venerische Kr.: Dr. v. Engelmann 1—2.
Frauenkr.: Dr. Keilmann 1—2.
Kinderkrankh.: Dr. Berkholz 1—2.

Donnerstags.
Chirurgische Kr.: Dr. Bergmann 9—10.
Hals- u. Nasenkr.: Dr. Kikuth 9—10.
Frauenkr.: Dr. Keilmann 1—2.
Innere Kr.: Dr. Bierich 1—2.

Freitags.
Chirurgische Kr.: Dr. V. Schwartz 9—10.
Nervenkr.: Dr. E. Schwarz 2—3.
Kinderkrankh.: Dr. Berkholz 12—1.
Haut- u. venerische Kr.: Dr. v. Engelmann 1—2.

Sonnabends.
Chirurgische Kr.: Dr. V. Schwartz 9—10.
Ohrenkr.: Dr. Voß 9—10.
Innere Kr.: Dr. Bierich 9—10.

Eine Konsultation kostet 30 Kop. Von Armenärzten geschickte Kranke zahlen nichts.

2. **Stadtkrankenhaus**, Gravenhof, Bürgerstr. 13, ☎ 5424.
Chirurg. Ambulanz: Montags, Mittwochs, Freitags 11—12.
Therapeutische Ambulanz: Dienstags, Donnerstags, Sonnab. $10\frac{1}{2}$—$11\frac{1}{2}$.
Ambulanz für Ohren-, Nasen- und Halskrankheiten: Dienstags u. Freitags 3—4.
Jeder Besuch kostet 30 Kop.

„Rothenberg", Städtische Irren-Heil- und Pflegeanstalt, Duntenhöfsche Str. 16/18. Gegr. 1862 von Dr. G. Brutzer als Privatanstalt, in ständischen Besitz übergegangen 1872, in städtischen Besitz 1887. (Verwaltung s. I, 3.)

Leprosorium. Alexander-Chaussee 5. Werst. Aufnahme finden: 1) Rigasche Gemeindeglieder, 2) Personen, die nachweislich hierselbst längere Zeit gelebt haben und den Bewohnern der Stadt durch ihre Krankheit gefährlich werden. Die Aufnahme geschieht durch das Armenamt (Polizeikasernenhof 5) täglich 11—1. (Verwaltung s. I, 3.)

James Armitsteadsches Kinder-Hospital, Mitauer Ch. 23. Tel. 168.
Eröffnet 20. Sept. 1899. Das Hospital entstand dank einer Stiftung des großbritannischen Untertanen James Armitstead, zu welcher Stiftung, unter Einwilligung der Erben des weil. Dr. med. J. E. Schwartz, auch der Fonds zur Gründung des J. E. Schwartzschen Kinderhospitals hinzugezogen wurde. Es enthält 6 Abteilungen: 1) Für innere Krankheiten, 2) für chirurgische, 3) Scharlach-Abt., 4) Diftherie-Abt., 5) Isolirhaus für anderweitige Infektionskrankheiten (zerlegbar) und 6) eine Beobachtungsstation.

Um den Transport Kranker, namentlich an Infektions-Krankheiten Leidender zum Hospital zu erleichtern, besitzt es einen desinfizirbaren Krankentransportwagen, der im Bedarfsfalle auch telefonisch bestellt werden kann.

Die Verpflegung kostet: 1. Klasse: 2 Rbl. 50 Kop. bis 3 Rbl. 50 Kop., 2. Klasse: 1 Rbl. 50 Kop., 3. Klasse (allgem. Abteilung): 75 Kop.

Ambulanz:
Chir. Krankh.: Werktägl. 12—1.
Innere Krankh.: Werktägl. $\frac{1}{2}$12—$\frac{1}{2}$1.
Ohren-, Nasen-, Halskr.: Montags, Mittwochs, Freitags 1—2.
Hautkr.: Dienst. u. Sonnab. $\frac{1}{2}$2—2.
Jeder Besuch kostet 30 Kop.

Das Hospital steht unter Verwaltung der städt. Sanitäts- u. Krankenhauskommiss.
Präses: Stadtrat Dr. med. R. Heerwagen.
Direktor und leitender Arzt der therapeutischen und Infektionsabteilungen: Dr. med. H. Schwartz, Thronfolgerbl. 6, II, ☎ 1191.
Leitender Arzt der chirurg. Abteilung: Dr. L. Bornhaupt.
Assistenzärzte:
Fr. Werner.
K. Bornhaupt.
M. Stamm.
L. Blechmann.
Oberin: Frl. M. Wagner.
Provisor: Fr. Wolfsbach.
Buchhalter: K. Andersohn.

3. Unter gesellschaftlicher und privater Verwaltung.

Chirurgisches Krankenhaus und Ambulanz für Erwachsene und Kinder der Gesell-

schaft des **Roten Kreuzes** zum Andenken an Dr. A. v. Haken, Ecke der Schulen- und Gertrudstr. 5. Empfang werktäglich 9—4, ☎ 2993.
Oberarzt: SR Dr. med. P. Klemm.
Aelterer Ordinator: SR Dr. med. F. Buchholz.
Jüngere Ordinatore:
KR Dr. R. v. Sengbusch.
KA Dr. A. Helmboldt.
Aerzte: Spezialisten für:
Kinder- u. innere Kr.: KA Dr. P. Fahrbach, TR Dr. H. Laurentz.
Augenkr.: KA Dr. H. v. Hedenström.
Nasen- u. Ohrenkr.: Dr. med. A. v. Zur-Mühlen.
Hautkr.: TR Dr. V. Hellmann.
Frauenkr.: TR Dr. G. Poorten.
Nervenkr.: Dr. E. Svenson.
Kinderchirurgie u. Orthopädie: Dr. K. Sarfels.

Marien-Diakonissen-Anstalt nebst Hospital, Friedensstr. 3, ☎ 3010.
Rektor der Anstalt: Pastor Karl Keller.
Anstaltsarzt: Dr. med. H. Baron Tiesenhausen.
Assistenzarzt: Dr. R. Girgensohn.
Oberin: Diakonisse Lia von Stryk.

Kranken-Ambulanz im Marien-Diakonissen-Hause.
Innere Krankh.: Dienst. u. Mittwochs ½3—½4, Sonnabends 1—2, Dr. von Tiesenhausen.
Magen- u. Darmkrankh.: Mont., Donnerst. u. Freit. ½3—½4, Dr. W. Jacobson.
Chirurgische Krankh.: Montags, Mittw. u. Freitags 1—2 Dr. L. Bornhaupt und täglich 10—11 Dr. Ch. v. Bröcker.
Frauenkrankheiten: Montags, Mittwochs und Freitags 9—10, Dr. H. Helmsing, Dienstags, Donnerstags u. Sonnabends 9—10, Dr. O. Gerich.
Nervenkrankheiten: Montags, Mittwochs u. Freitags 1—2, Dr. Th. Schwartz, Dienstags, Donnerstags u. Sonnabends 1—2, Dr. O. Stender.
Augenkrankheiten: Montags, Mittwochs u. Freitags 2½—3½, Dr. A. Rasewsky, Dienstags u. Donnerstags 2½—3½ und Sonnabends 1—2 Dr. L. Zwingmann.
Hals-, Ohren- u. Nasenkrankh.: Dienstags, Donnerstags u. Sonnabends 9 bis 10 Dr. R. v. Rimscha, Montags, Mittwochs u. Freitags 9—10 Dr. Loppenowe.
Hautkrankheiten: Montags, Mittwochs u. Freitags 1—2, Dr. A. Berg.
Massage: täglich 1—2.
Röntgen-Kabinett: Mittwochs und Sonnabends 2—3 Dr. M. Hirschberg.
Personen, die an ansteckenden Krankheiten oder Siechtum leiden, finden keine Aufnahme.

Heil-Anstalt der Gesellschaft **russischer Aerzte**, Ecke Marstall- und Münstereistraße 1, W. 3, Eingang von der kl. Münstereistr., ☎ 5929.
Innere Krankheiten: täglich 12½—1½.
Kinderkrankheiten: täglich 12½—1½.
Frauenkrankheiten: Montags, Mittwochs u. Freitags 1—2, Dienstags, Donnerstags und Sonnabends 2—3.
Haut- u. venerische Krankheiten: Montags, Mittwochs und Freitags 1—2, Dienstags, Donnerstags und Sonnabends 1—3, Sonntags 11½—12½.
Zahnkrankheiten: Montags, Mittwochs u. Freitags 1—2.
Chirurgische Krankheiten: werktäglich 12½ bis 1½ und Sonntags 11½—12½.
Augenkrankheiten: Montags, Mittwochs u. Freitags 2—3, Dienstags, Donnerstags u. Sonnabends 1—2, Sonntags 12—1.
Nasen-, Hals- u. Ohrenkrankheiten: täglich 1—2.
Nervenkrankheiten: Dienstags und Sonnabends 12½—1½.
Honorar 30 Kop.
Für Operationen und Bestimmungen der Brillen nach Vereinbarung mit dem Arzt.
Besichtigung von Ammen.
Mikroskopische u. chemische Untersuchung des Harns, des Auswurfes, des Blutes, der Exkremente usw.

Kranken-Ambulanz des Rigaschen lettischen Wohltätigkeits-Vereins, Sprenkstr. 29.
Leiter: Dr. med. K. Mengel.
Chirurgische Krankheiten: Montags und Donnerstags ½9—½10.
Ohren-, Nasen- und Halskrankheiten: Montags 2—3.
Nervenkrankheiten: Montags, Mittwochs und Freitags 1—2.
Innere Krankheiten: Montags, Dienstags, Mittwochs, Freitags und Sonnabends 3—4.
Haut- und Harnkrankheiten: Montags und Donnerstags 2—3.
Frauen- und Kinderkrankheiten: Montags, Mittwochs, Freitags und Sonnabends 3—4.
Magen- und Darmkrankheiten: Dienstags und Freitags 3—4.
Augenkrankheiten: Montags, Mittwochs u. Freitags 4—5.

Aerztl. Konsultation, Alexanderstr. 50. Ambulanz geöffnet 12—3 u. 7—8½.
Venerische u. Hautkr.: täglich, mit Ausnahme Sonnabends, 12—1½, Dienstags, Mittw. u. Donnerst. 7—8½, Freitags u. Sonnabends 7—8½.
Augenkr.: Mittw. u. Sonnt. 1½—3 u. Dienstags u. Donnerst. 12—1½, Sonnabends 7—8½.
Hals-, Ohren- u. Nasenkr.: Montags, Mittwochs, Freitags und Sonntags 1½—3, Mittwochs 7—8½, Dienstags u. Sonnabends 7—8½.
Innere Krankh.: tägl. 12—1½, Montags, Dienstags, Mittwochs u. Sonnabends 7—8½, Donnerstags und Freitags 7—8½.
Frauenkr.: Montags, Mittwochs, Freitags u. Sonntags 11—1½ u. Sonnabends 1½—3, Montags, Donnerstags u. Freitags 7—8½.
Chirurgische Krankheiten: Freitags 12 bis 1½, Mittwochs und Sonntags 12—3 und 7—8½.
Nerven- u. Geisteskr.: Montags 12 bis 1½, Donnerstags und Sonntags 1½—3, Mittwochs 7—8½ u. Freitags 7—8½.
Kinderkr.: Montags u. Mittwochs 12—1½.
Zahnkr.: täglich 1—2.
Preis 30 Kop. Für Operationen und Behandlung im elektro-therapeutischen Kabinet — nach Vereinbarung mit dem Arzt.
Leiter: Dr. med. Borowikow.

Witwe W. Reimers'sche **Augenheilanstalt**, Thronfolgerboul. 7, ☎ 5503. Gestiftet von Frau Wilhelmine Reimers, geb. Thonn (gest. 21. (9.) März 1858), Witwe des von 1807—1808 Ratsherr gewesenen Reinhold Karl Reimers (geb. 7. Aug. (27. Juli) 1769, gest. 18. (6.) Sept. 1836). Das Unglück, eine erblindete Tochter im Hause zu haben, veranlaßte sie zur Stiftung von 60 000 Rbl. in Wertpapieren und ihres Wohnhauses an der Jakobstr. (Nr. 169), das für 31 250 Rbl. verkauft wurde. Den 743 Q.-Faden großen Grundplatz für die Augenheilanstalt soll der Rat für nur 10 Rbl. verkauft haben. Später wurden noch 647 Q.-Faden dazu erworben. Der Grundstein zur Anstalt wurde 6. Sept. (25. Aug.) 1861 gelegt.
Kuratoren: Dr. med. J. Stavenhagen, K. Kymmel, R. Jaksch.
Oberarzt u. Dir.:
Dr. med. J. Stavenhagen.
Assistenzarzt: Dr. W. Schwartz.
Sprechstunden für Privat - Kranke: 8½—10 und 4—5, für Unbemittelte: 1½—2½.
Krankenaufnahme in die stationäre Klinik zu jeder Tageszeit.

Orthopädisch - physiatrische Heilanstalt, Schule für Massage u. Krankenpflege-Kurse von Dr. med. J. **Brennsohn**, Spr. 10—12 u. 4—5 Mühlenstr. 64, 1 Tr., ☎ 4411. Während der Sommerzeit in Edinburg 2, Jermolowprospekt 6.

Anstalt für Orthopädie, Heilgymnastik u. Massage von **G. Etholén**, Schulenstr. 25. Spr. 3—6, ☎ 4242.

Anstalt für Orthopädie, Heilgymnastik und Massage von **Dr. Otto Thilo**, Ambulanz und Klinik: Romanowstr. 13. Während der Sommerzeit in Majorenhof, Johnenstr. 34. Spr. 10—11 u. 4—5. Pensionspreis 20—25 Rbl. wöchentlich, Behandlung eingeschlossen. ☎ 5949.

Chirurgische Privatheilanstalt des Dr. med. **Victor Schwartz**, Schulenstr. 36, II. Aufnahme zu jeder Zeit. Pensionspreis: 2 Rbl. 50 Kop. bis 5 Rbl. täglich, je nach der Größe des Zimmers. In der allgemeinen Abteilung kostet das Bett 1 Rbl. 75 K. täglich. Empfangsstunden für Kranke daselbst täglich 2—3, ☎ 878.

Dr. Ernst Sokolowski's Nervenheilanstalt, Altonaer Str. 6, ☎ 228, Spr. 2—4.

Privat-Klinik der DDr. Baron J. Manteuffel u. H. Knochenstiern, Kirchenstr. 36.
Ohren-, Hals- und Nasen-Krankheiten: Dr. Knochenstiern täglich 2 Uhr.

Chirurgische Krankheiten: Dr. Baron Manteuffel täglich 11—12, Donnerstags 10 bis 11.

Frauen-Krankheiten: Dr. Teraud täglich 6½ Uhr.

Klinik für Haut- und Harnkrankheiten Dr. med. **Arthur Berg**, Spr. 9—½12 u. 4—5½, Küterstr. 5.

Klinik für Haut- u. Harnkrankheiten Dr. **Mengel**, Elisabethstr. 77, ☎ 4458.

Klinik für Haut- u. Harnkrankheiten Dr. **G. Kraukst**, Dorpater Str. 7, ☎ 1769.

Klinik für Augenkrankheiten Dr. med. **Baron H. Krüdener**, Spr. 10—1 und 4—5, Thronfolgerboul. 27.

Klinik für Augenkrankheiten Dr. med. M. **Eliasberg**, Spr. 9—12 und 4—5, Thronfolgerboul. 8, ☎ 1903.

Klinik für Augenkrankheiten Dr. F. Lukin, Elisabethstr. 77, ☎ 4956.

Klinik für Frauenkrankheiten und Geburtshilfe des Dr. med. u. Accoucheurs **Fr. Hach**, Felliner Str. 7, I, ☎ 1489.

Privat-Augenklinik **des Dr. med. G. Reinhardt**, Suworowstr. 2. Pensionspreis 2—3 Rbl. täglich, Spr. 10—1 und 5—6. ☎ 3844.

Empfang unbemittelter Kranken kl. Jungfernstr. 2, I, ☎ 1901.

Augenkrankheiten: Dr. H. v. Hedenström, werktäglich 3½—4½.

Chirurgie u. Orthopädie: Dr. K. Brutzer, Mittwochs u. Sonnabends 6—7.

Frauenkrankheiten: Dr. E. Anspach, Dienstags und Freitags ½11—12. Dr. O. Busch, Dienstags und Freitags 9—11½. Dr. F. Hach, Mittwochs 10—1 und Sonnabends 10—½3. Dr. H. Helmsing werktäglich 11½—1. Dr. E. v. Radecki, Montags und Donnerstags 9 bis ½2.

Hautkrankheiten: Dr. Arth. Berg, Dienstags, Donnerstags und Sonnabends 1—2. Dr. V. Hellmann, Montags, Mittwochs, Freitags 1—2.

Kinder und innere Krankheiten: Dr. H. Schwartz, Dienstags und Freitags 3—4.

Lungen-, Nasen- und Halskrankheiten: Dr. M. Kikuth, Dienst. u. Freit. 6—8.

Lungen- u. Herzkrankheiten: Dr. H. Bosse, Dienstags u. Freitags 12—1.

Magen- und Darmkrankheiten: Dr. H. Laurentz Montags u. Donnerstags 4—5, Dr. Büttner Dienstags und Freitags 2—3.

Nasen-, Ohren- und Halskrankheiten: Dr. K. Andreas, täglich 9—10.

Nervenkrankheiten: Dr. Th. Schwartz Mittwochs und Sonnabends 5—6.

Trocken-Inhalatorium Dr. J. Eliasstamm, Kirchenstr. 31. Geöffnet 10—12 u. 4 bis 6. Behandelt werden: Nasen-, Rachen-, Kehlkopf-, Luftröhren- und Bronchialkatarrhe, skrophulöse Erkrankungen der Kinder, Arteriosklerose.

Dr. med. **G. v. Knorre's** Privat-Frauenklinik, Thronfolgerboul. 27, Spr. 10 bis 2 und 5—6. Privat-Wohnung: Romanowstr. 3.

Privatklinik der Aerzte: **W. v. Holst, Emil Kröger** und **Guido v. Walter** Gertrudstr. 18, ☎ 1202. Chirurgische und Frauenkrankheiten.

Dr. med. **Alex. Keilmanns** Privatklinik für Frauenkrankheiten, Romanowstr. 1

Dr. med. **Osk. Busch**, Privatklinik für Frauenkrankheiten und Entbindungsanstalt, Elisabethstr. 21a, ☎ 5358.

Entbindungsanstalt Dr. **Nolle**, Marienstr. 45, ☎ 3629.

Entbindungsanstalt Dr. **Jurjan**, Albertstr. 2a, ☎ 3739.

Chirurgische Privatklinik von Dr. med. **Paul Klemm**, Packhausstr. 1, ☎ 2626.

Privatklinik der Frau **E. Peterson**, Schulenstr. 36 (Tel. 1175). Steht unter Leitung der Aerzte:
Dr. med. Ed. Schwarz für innere u. Nervenkrankheiten.
Dr. med. A. v. Bergmann für chirurgische Krankheiten,

Dr. med. **A. Berkholz**, Privatklinik Kirchenstr. 7.

Dr. **K. Sarfels** orthopädisch-chirurgische Privatklinik, Schulenstr. 32, ☎ 6452.

Dr. **Putning**, Privatklinik Dorpater Str. 25a, ☎ 4345.

Dr. **Anfing**, Privatklinik für chirurgische und Frauenkrankheiten Nikolaistr. 14, ☎ 2624.

Dr. **B. Weinberg**, Privatklinik für innere und Frauenkrankheiten kl. Sandstr. 12.

Dr. **von Zur-Mühlen**, Privatklinik für Ohren-, Nasen- und Halskrankheiten Thronfolgerboul. 27, ☎ 1395.

Mineralwasseranstalt, Ecke Paulucci- und Dorpater Str. Veranstaltet alljährlich vom 1. Mai bis zum 11. Juni eine Kursaison. Anfertigung sämtlicher Mineralwasser, Mineralbäder-Ingredienzien, Limonaden 2c. Direktor: Mag. E. Johanson.

S. Kröger's Heilanstalt und Pensionat, Kirchenstr. 18.
Besitzer: Dr. med. E. v. Hirschheydt.
Dirigirender Arzt: Dr. med. S. Kröger jun.

Dr. **John Grüning's** Institut für animale Vaccination, Albertstr. 9.

Dr. **John Grüning's** Heilanstalt für Stotternde, Albertstr. 9, ☎ 927. Während der Sommermonate in Majorenhof, Herrenstr. 5.

G. Vielrose's Anstalt für Sprachstörungen Ritterstr. 19.

Heilanstalt für Nervenleidende und Psychisch - Kranke „**Atgasen**", Mitauer Chaussee 47 (Tel. 865). Besitzer und Leiter: Dr. med. M. Schönfeldt. Spr. 11—1, zweiter Arzt Drd. med. L. Schönfeldt, Spr. 5—7, Kalkstr. 30, ☎ 864.

Heilanstalt für dietätische Kuren Frl. **Trautmann**, Kandauer Str. 4.

b) Versorgungs-, Armen- und Siechenhäuser.

1. Unter Verwaltung der Krone.

Siechenhaus zu „**Alexandershöhe**", Apothekerstr. 15/17. Es finden im Siechenhause Verpflegung gebrechliche, altersschwache und arme Personen aller Stände. Steht unter der Verwaltung des Kollegiums der Allgem. Fürsorge.

2. Unter Verwaltung der Stadt.

St. Georgen-Hospital, gegr. 1220 vom Bischof Albert von Livland zur Verpflegung Armer. Gegenwärtig Altersversorgungsanstalt für Wittwen und verarmte Bürger beider Gilden. Herrenstraße 34.

Campenhausens Elend, gegr. 1492. Belegen an der die Scharren- und Schmiedestr. verbindenden Passage. Zweck: Gewährung von Wohnung und Unterstützung an Witwen und Jungfrauen aus den niederen Ständen.

Nyenstädts Witwenkonvent, Schmiedestr. 36, gegründet 1594. Zweck: Gewährung von Wohnung u. Unterstützung an Witwen von Dienstboten, die zur Rigaschen Steuergemeinde verzeichnet sind.

Nikolai-Armenhaus, Nikolaistr. 44/46, gegründet 1794. Zweck: Versorgung altersschwacher und erwerbsunfähiger Glieder der Rigaschen Steuergemeinde evangelischen und römisch-katholischen Bekenntnisses.

Russisches Armenhaus, Nikolaistr. 42, gegründet 1777. Zweck: Versorgung altersschwacher und erwerbsunfähiger Glieder der Rigaschen Steuergemeinde griechisch-katholischer oder einglaubiger Konfession.

Armenasyl, Matthäistr. 79, eröffnet 1878. Zweck: Dauernde Verpflegung von erwerbsunfähigen Armen der Rigaschen Steuergemeinde und zeitweilige Aufnahme von erwerbs- und obdachlosen Personen, sowie polizeilich aufgegriffenen Bettlern.

Siechenhaus, gegr. 1877, übergeführt im Dez. 1903 nach Thorensberg, Zeltstr. 1A, ☎ 2652. Zweck: Dauernde Verpflegung Siecher und unheilbar Kranker, die der Rigaschen Steuergemeinde angehören.

3. Unter Verwaltung des Börsen-Komitees.

Seemannshaus „Peters des Großen" auf **Groß-Klüversholm**, Schiffsstr. 25, gegr. 1884 von der Rigaschen Kaufmannschaft als das erste Seemannsheim im russischen Reiche, bestehend:
1. aus einem Seemannsheim für stellenlose, invalide und altersschwache Seeleute.
2. aus einer Navigationsschule;
3. aus einer meteorologischen Station.

Auf dem Turme des Seemannshauses befindet sich auch d. Zeitball zur Regulierung der Schiffschronometer. (Sieh § 2 und § 19 unter „Zeitball".)

Die Verwaltung besteht aus der Delegation des Rigaer Börsen-Komitees: A. Augsburg, W. O. v. Sengbusch u. W. Meslin.

Intendant: Seevolksverheurer u. Waterschout B. Mora.

4. Unter Verwaltung der Gilden.

Konvent zum heiligen Geiste, in dem von der Scharren- und Schmiedestr. begrenzten Häuserblock, gegr. 1225. Zweck: Gewährung von Wohnungen und Unterstützung an Witwen und ledige Töchter von Bürgern und Brüdern gr. Gilde.
Präses: H. Stieda.
Notär E. Fehre.

Alexander Bergengrün's Siechenhaus, Charlottenstr. 64, eröffnet 13. Septbr. 1878. Zweck: Aelteren Frauen u. Jungfrauen christlichen Bekenntnisses aus dem Literaten-, Kaufmanns- und Handwerkerstande Verpflegung u. den notwendigen ärztlichen Beistand zuteil werden zu lassen. Steht unter Verwaltung der gr. Gilde.
Präses: K. Mündel.
Anstaltsarzt: Dr. J. Bernsdorff.
Oberin: Frau Pastor Beutner.

Ertack's Minna-Stift, Elisabethstr. 75, eröffnet 1891. Zweck: Altersschwachen, armen Personen beiderlei Geschlechts nach erreichtem 50. Lebensjahre ein dauerndes Asyl zu gewähren.
Präses: K. Jauch.
Schriftführer: H. Treyer.

5. Unter gesellschaftlicher und privater Verwaltung.

Gouvernanten- und Lehrerinnenheim der liter.-prakt. Bürgerverbind., Marienstr. 40, gegr. 1904.
Administration: H. Frobeen.
A. v. Berkholz.
E. Keller.
J. Dahlfeld.
H. Lasch.

Asyl für erwachsene Bettler des Vereins gegen den Bettel, Wolmarsche Str. 23. Eröffnet 15. Febr. 1872. Zweck: Alte und erwerbsunfähige Leute dauernd zu verpflegen und vorübergehend arme Reisende und sonstige in die Heimat zu befördernde Personen zu beherbergen, vorausgesetzt, daß diese während der Zeit ihrer Verpflegung sich zu einer ihren Kräften angemessenen Arbeit verstehen.
Präses: E. v. Briskorn.
Schriftführer: P. v. Barclay de Tolly.
Hausvater: H. Ulve.

Hebräer-Asyl des Vereins gegen den Bettel, Jaroslawsche Str. 43, eröffnet 11. April 1882, zur Verpflegung armer Hebräer in einem Asyl für Erwachsene und der Kinder in einem Waisenhause daselbst.
Präses: H. Kucheznski.
Vize-Präses: Dr. B. Meyer.
Kassaführer: A. Rabinowitz.
Sammelvorsteher: H. Mendelsohn.
Asyl-Direktor: Dr. W. Luntz.
Waiseninspektor: J. Friedmann.
Schriftführer: W. Groot.

Asyl für Altersschwache des römisch-katholischen Wohltätigkeitsvereins, Katholische Str. 23, gegr. 1879, um schwachen, mittellosen Personen römisch-katholischen Bekenntnisses Unterkunft und Unterhalt zu gewähren.
Vorstand: W. Wiszniewski, J. Lipski
Vorsteherin: Fr. A. Stanczik.

Asyl des Rigaschen lettischen Wohltätigkeitsvereins für **altersschwache alleinstehende Witwen**, gegr. im Dezember 1900. Sprenkstr. 29.
Präsidentin: M. Tauta.
Leiterin: Frau B. Ohsolin.

Asyl des Rigaschen Kuratoriums der Kais. **Philanthropischen Gesellschaft** in St. Petersburg, Pionirstr. 5, eröffnet 1888. Zur Versorgung von Soldatenwitwen und -Waisen.
Präsident des Komitees:
Der Livländische Gouverneur.
Vize-Präsidentin:
—
Kassaführer:
Ch. v. Stritzky.

Stift des Vereins der Angehörigen des **Deutschen Reiches**, zur Unterstützung hilfsbedürftiger Landsleute, Schwartzenhof, Ernestinenstr. 34. Gegründet 1900, eröffnet am 18./31. Okt. 1902.
Vorsteher: G. Jonck.

Eck's Witwen-Konvent, Scharrenstr. 22, gegr. 1435. Zweck: Gewährung von Wohnung und Unterstützung an hilfsbedürftige Schwestern beider Gilden.
Administrator: Paul v. Vegesack, Alexanderstr. 40.

Sadownikow's **Armenhaus**, Sadownikowsche Str. 20, eröffnet 1876. Zweck: Versorgung verarmter, altersschwacher und siecher Rigascher Bürger beiderlei Geschlechts griechisch-kathol. Bekenntnisses. Beim Armenhause befinden sich zwei Schulen für arme Kinder Rigascher Einwohner.
Präses:
N. D. Merkuljew.
Glieder:
M. J. Iwanow, Smolensker Str. 18
G. J. Gussew, Kurmanowstr. 23.
J. J. Antipow, Kalkstr. 36.

Grebenschtschikow's **Armenhaus**, Grebenschtschikowsche Str., gegr. 1760. Zweck: Versorgung Armer und Gebrechlicher altgläubigen Bekenntnisses.

c) Waisenhäuser, Kinderasyle u. Kinderanstalten.

1. Unter Verwaltung der Krone.

Kinderasyl d. Rigaer **Damen-Gefängnis-Komitees**, Sternstr. 6, eröffnet Okt. 1897. Zweck: Verpflegung von Kindern, deren Eltern sich in den hiesigen Gefängnissen in Haft befinden.
Präsidentin: Prinzessin M. P. Urussow.

2. Unter Verwaltung der Stadt.

Evangelisches Waisenhaus, gegr. 12. Mai 1651, Hermannsstr. 19. Zweck: Erziehung von Waisen Rigascher Bürger evangelischen Bekenntnisses.
Waisenvater: Pastor H. Lange.
Lehrer: J. Jöggi, J. Kruhming, A. Semel.
Lehrerinnen: E. Krischewitz, G. Schultz und J. Schultz.
Handarbeitslehrerin: M. Bargais.
Aufseher und Handarbeitslehrer: W. Meesit.

Erstes Kinderasyl, Hospitalstr. 1, eröffnet 10. Juni 1870. Zweck: Erziehung und Verpflegung von Kindern Rigascher Steuergemeindeglieder; Gewährung des erforderlichen Schulunterrichts und Anleitung in verschiedenen Haus- und Handwerksarbeiten.

Zweites Kinderasyl, Schienenstr., eröffnet Okt. 1883. Verfolgt denselben Zweck.

Kinderbewahranstalt, Matthäistr. 79, eröffnet 1879. Zweck: Verpflegung von noch nicht im schulpflichtigen Alter stehenden Kindern, auch nicht zur Rigaschen Steuergemeinde Gehöriger.

3. Unter gesellschaftlicher und privater Verwaltung.

Kinderasyl des Vereins gegen den Bettel in **Eichenheim** an der Roten Düna, Duntenhöfsche Straße 28, eröffnet Septbr. 1872. Zweck: Arme Kinder im Alter von 6—12 J. zu verpflegen u. in den notwendigsten Schulkenntnissen zu unterrichten. Der Grundsatz der Anstalt ist: „Durch Arbeit zur Arbeit erziehen." Die Knaben werden zu Handwerkern und Gärtnern, die Mädchen zu Dienstboten herangebildet.
Präses: Pastor emer. E. Runtzler.
Kassaführer: W. Bajen.
Schriftführer: H. Kucheznski.
Hausvater: Th. Mey.

Nanny-Asyl, eröffnet 1875, bildet eine Abteilung des Kinderasyls in Eichenheim und wird aus den besonderen Mitteln der „Nanny-Stiftung" unterhalten: Zweck: Kinder im Alter von 2—6 Jahren, ihrem zarten Alter gemäß, zu verpflegen und sie darauf in das Eichenheimer Kinderasyl überzuführen.

Kleinkinder-Bewahranstalt des Vereins gegen den Bettel, Wolmarsche Str. 25. Eröffnet 1878. Zweck: Kinder, deren Eltern genötigt sind, tagsüber dem Erwerbe nachzugehen, vor Verwahrlosung zu bewahren und sie zur Arbeit zu erziehen. Die Kinder kommen um 8 Uhr Morgens in die Anstalt und verbleiben darin bis 6 Uhr Abends. Während dieser Zeit werden sie angemessen beschäftigt, teilweise auch schon zum Lernen angehalten.
Präses: E. v. Brieskorn.
Schriftführer: P. v. Barclay de Tolly.
Vorsteherin der Anstalt: Frl. Jürgensohn und Frl. E. Behling.
Kindergärtnerinnen: Frl. Dreyer und Frl. Treumann.

Marien - **Kleinkinder-Bewahranstalt** des Frauen-Vereins, Kalnezeemsche Str. 25. gegr. 1845. Zweck: Arbeiterkinder im Alter von 4—8 Jahren tagsüber zu beschäftigen und zu ernähren.
Direktorium: Frau J. Hartmann.
Frau T. Röpenack.

Kleinkinder - Bewahranstalt, Suworowstraße 48, gegr. 1842 von den Ständen der Stadt Riga. Steht unter Aufsicht des Frauen-Vereins.
Direktorium: Frau F. R. Laurentz, Frau H. Hach.
Oberin: Frau Wilh. Gabran.
Gehilfin: Frl. R. Botzky.
Kindergärtnerin: Frl. M. Lutz.

Die Register findet man unmittelbar **hinter** dem Kartonblatt am Titel. — Auf der Titel-Rückseite sind die Abkürzungen erklärt.

Kinder-Bewahranstalt des Aeltesten Joh. Eduard Schmidt, begr. vom Kaufmann Emil Schmidt aus dem Nachlasse seines Bruders Joh. Ed. Schmidt. Eröffnet 20. August 1896 Olivenstr. 9. Steht unter der Verwaltung der lit.-prakt. Bürgerverbindung.
Präses: E. Blumenbach.
Kassaführer: H. Gartz.

Die II. **Kinderbewahranstalt** der literär.-prakt. Bürgerverbindung in Eichenheim. Gegr. 1905.

Marien-**Kleinkinder-Bewahranstalt** des russischen Woltätigkeitsvereins, Romanowstr. 108, eröffnet 1863.
Präsidentin:
J. Potapowa.
Vorsteherin:
Frl. Werschkanskaja.

Kinderasyl für Mädchen des römisch-katholischen Wohltätigkeits-Vereins, Kathol. Str. 23, gegr. 27. Mai 1878. Zweck: Arme Kinder im Nähen, in den Handarbeiten und häuslichen Arbeiten zu unterrichten und sie zu Näherinnen und Dienstboten heranzubilden.
Vorstand: W. Wiszniewski.
J. Lipski.
J. Bielicki.
Vorsteherin des Asyls:
Frl. L. Baranowicz.

Tagesasyl und Internat des röm.-kath. Wohltätigkeitsvereins, gegr. 1882. Katholische Str. 23. Zweck: Mittellose Kinder im Handwerk, hauptsächlich in der Tischlerei und Schuhmacherei zu unterrichten.
Vorstand: W. Wiszniewski.
J. Lipski.
J. Bielicki.
Lehrer: A. Kalicki.

Katharinen-Kinderasyl des Rigaschen lettischen Wohltätigkeits-Vereins, gegr. 1. Sept. 1897. Zweck: 4—8 Jahre alte Kinder armer Arbeiter tagsüber, während die Eltern zur Arbeit gehen, in Aufsicht u. Pflege zu nehmen. Sprenkstr. 29.
Präsidentin: Frau B. Kahnel.
Leiterin: Minna Spahrn.

Kinderbewahranstalt des evang. Marien-**Diakonissen-Vereins.** Eröffnet 1. Juli 1875, Friedensstr. 7. Zweck: Kinder im Alter von 2—7 Jahren tagsüber zu beaufsichtigen und zu beschäftigen.
Rektor: Pastor C. Keller.
Lehrerin: Diakonisse Anna Mahly.

Hanna-Anstalt, Kleinkinderbewahranstalt in Nordeckshof, Wilnasche Str. 2a. Gegr. 1878.
Vorstand: Pastor Th. Taube und Frau Konsul L. Mantel.
Hausmutter: Schwester Alexandra.

1. Kinderasyl „**Krippe**", eröffnet v. d. Ges. zur Gründung von Kinderasylen in Riga im Sept. 1893. Wolmarsche Str. 24. Zweck: Beaufsichtigung und Wartung minderjähriger Kinder armer Arbeiter zur Zeit, wo die Eltern außerhalb des Hauses arbeiten.
Kuratrice: Frau M. Posselt.
Gehilfinnen der Kuratrice:
Frau Göschel, Frau W. Rijs.
Direktor: E. Falkenberg.
Direktorsgehilfe: A. Witte.
Oberin: Frl. E. Stavenhagen.

2. Kinderasyl „**Krippe**", eröffnet 1904 von der Ges. zur Gründung von Kinderasylen in Riga in der Kurmanowstr. 4 zur Beaufsichtigung und Wartung minderjähriger Kinder der armen jüdischen Bevölkerung Rigas.
Direktor: Dr. med. M. Eliasberg.
Kuratrice: Frau E. Lifschitz.
Gehilfin der Kuratrice:
Frau S. Marcuse.
Inspektrice: Frau D. Schalit.
Arzt: Dr. med. A. Woloshinski.
Kassaführer: L. Lewstein.
Schriftführer: Dr. Feiertag.

3. Kinderasyl „**Krippe**", eröffnet im Dez. 1911 von der Ges. zur Gründung von Kinderasylen in Riga, in der Talsenschen Str. 5. Zweck: Beaufsichtigung und Pflege minderjähriger Kinder armer Arbeiter zur Zeit, wo die Eltern außerhalb des Hauses arbeiten.
Direktor: C. Baberg.
Leiterin: Frl. L. Eckstein.

Krippe des Deutschen Frauenbundes. Suworowstr. 60.
Vorstand: Frau v. Bötticher.

Kinderhort des Deutschen Frauenbundes. Lokal: Gartenbauverein, verl. Ritterstr.
Vorstand: Fr. Felser.

Kinderarbeitsheim in Riga. Eröffnet 22. Oktober 1900, Moskauer Straße 144. Zweck: Arme Kinder tagsüber zu beherbergen und im Arbeiten zu unterweisen.
Präsidentin: Frau M. Mansurowa.
Kassaführer: A. Lietz.
Schriftf.: K. Werbitzki, Königsstr. 5.
Leiterin d. Asyls: M. Wladimirowitsch.

Kinderasyl des **Grebenschtschikow-Vereins** zur Unterstützung armer Kinder. Eröffnet März 1900, Moskauer Str. 112. Zweck: Fürsorge für Waisen und Kinder mittelloser altgläubiger Eltern durch Erziehung und Unterricht in den Anfangsgründen.
Präsidentin: Frau K. J. Schutow.
Leiterin: Frl. A. J. Dedusow.

d) Andere Anstalten und Asyle.

Blindeninstitut des Vereins zur Ausbildung Blinder und Schwachsichtiger (Strasdenhof bei Riga). Gegr. 1877. Zweck: Bildungsfähige blinde u. schwachsichtige Kinder geistig und sittlich zu erziehen und mit den Kenntnissen und Fertigkeiten auszurüsten, die sie befähigen, im späteren Leben ihren Unterhalt selbst zu erwerben. Daselbst ein Blindenheim, eröffnet 10. Mai 1893. Gewährt Blinden und Schwachsichtigen die Möglichkeit, die Bürstenbinderei, die Korbmacherei und die Mattenflechterei zu erlernen und auszuüben, bietet ihnen eine Heimstätte, in die sie als Lehrlinge eintreten und sich als Arbeiter ihren Unterhalt erwerben können.
Vorsitzender: E. Pander.
Sein Vertreter: Dr. A. Pölchau.
Kassaführer: H. Stieda.
Oekonomie-Direktor: F. Albrecht.
Schriftführer: G. von Bulmerincq, Küterstr. 9, ☎ 3333.
Oberarzt: Dr. med. J. Stavenhagen, Thronfolgerboul. 7.
Anstaltsleiter: Pastor E. F. Treu. ☎ 1563.
Verkaufsniederlage: Sandstr. 7, ☎ 1223.

Taubstummenanstalt der liter.-prakt. Bürgerverb., Marienstr. 40, gegr. 1839.
Präses: K. Mettig, Mühlenstr. 53a.
Kassaführer: J. Dahlfeld, Kaufstr. 3.
Schriftführer: Dr. phil. A. Hedenström, Nikolaistr. 10.
Lehrkräfte: Vorsteher: E. Inselberg.
Lehrer: Chr. Peltz, E. Wölfert.
Lehrerinnen: Frau W. Inselberg, Frl. W. v. Rascha, Frl. H. v. Renner. Frl. H. Kupffer, Frl. E. Kade, Frl. E. Inselberg.
Alle Lehrkräfte wohnen Marienstr. 40.

Magdalenen-Asyl der liter.-prakt. Bürgerverb., Sassenhof, Margarethenstr. 1, gegr. 1851. Zweck: Sittlich gefallenen Mädchen, die zu einem ehrbaren Lebenswandel zurückkehren wollen, einen Zufluchtsort zu bieten.
Präses: Pastor Th. Taube.
Kassaführer: M. Voormann.
Schriftführer: Pastor H. Lange.
Oberin: Frau Nothnagel.

Hospiz des evangelischen Vereins „**Bethabara**". Fellinerstr. 3a. Eröffnet 1. März 1897. Zweck: Heim für angereiste Passanten.
Präsidentin:
Baronesse M. v. Engelhardt.
Kassaführer: O. Neumann.
Schriftführer: Dr. med. Brandt.
Leiterin des Hospizes: Frl. J. Strauß.

Heim des evang. Vereins „**Bethabara**" für unbescholtene, aber sittlich gefährdete Mädchen, Hermannsstr. 17.
Oberin: Diakonisse Schw. Emilie.

Asyl des evang. Vereins „**Bethabara**" für aus dem Gefängnis Entlassene, Hermannsstr. 17.
Oberin: Diakonisse Schw. Charlotte.

Gouvernantenheim des Schweizervereins in Riga. Absteigequartier für Schweizerinnen. Adresse: Frau Elise Weitzel, Mühlenstr. 4W1.

Rettungs-Erziehungsanstalt für verwahrloste und der Verwahrlosung preisgegebene Kinder zu „**Pleskodahl**", Kalnezeemsche Str. 108, gegr. 1839.
Präses der Direktion:
Oberpastor Th. Girgensohn, kleine Schloßstr. 6.
Hausvater: C. Peterson.

C. **Pfeiffersche** Erziehungsanstalt für körperlich kranke und gebrechliche Mädchen. Alexanderstr. 82. Gegründet 1876 von Frl. Caroline Pfeiffer. Gehört seit 1905 zu den Anstalten der lit.-pr. Bürgerverb.
Kuratorium: E. Sokolowsky, P. Poelchau. C. Rottermund. Dr. P. Fahrbach.
Kassaführer: A. Frey.
Schriftführer: A. v. Horlacher.

Nachtasyl für Obdachlose, Marienstr. 49, eröffnet 20. Aug. 1881. Zweck: Obdachlosen gegen eine geringe Zahlung ein Nachtlager zu gewähren. Steht unter der Verwaltung der liter.-praktischen Bürgerverbindung.
Präses und Kassaführer:
H. Kuchczynski, Thronfolgerbl. 4.

Zwangsarbeitshaus, Duntenhöfsche Str. 12/14, eröffnet 1869 auf Anregung der lit.-prakt. Bürgerverb., gehört zu den Anstalten des Armenamts und ist seit 1907 ein „Freiwilliges Arbeitshaus".

Arbeitshaus für Minderjährige in der Moskauer Vorstadt, Rote Str. 4, eröffnet 1902. Aufgenommen werden Knaben im Alter von 12—15 Jahren der armen Bevölkerung Rigas, um sie vor Müssiggang zu bewahren. Gehört zu den Anstalten des Armenamts.

Rettungsheim der Rig. **Straßenmission**, für **Männer**, Moritzstr. 15, ☎ 6147.
Hausvater: K. Andul.
für **Frauen**, Moritzstr. 15, ☎ 6147.
Oberin: M. Skaubit.
für **Kinder**, Moritzstr. 15, ☎ 6147.
Erzieherin: P. Ausin.

Hospiz (Christliche Herberge für Angereiste u. Stellenlose) d. Rig. **Straßenmission**, für beiderlei Geschlechts, Moritzstr. 15, ☎ 6147.
Oberin: M. Skaubit.

e) Gemeinnützige Unternehmen.

Mütterberatungsstelle des Vereins zur Förderung der Volkswohlfahrt in der neuen Ambulanz des Stadtkrankenhauses, Ritterstr. 9.

Stellenvermittelungsbüreau des Deutschen Vereins in Livland. Ortsgruppe Riga. kl. Schmiedestr. 1, ☎ 3866.

Arbeitsvermittlungsbüreau des Vereins gegen den Bettel, Johannisstr. 10, eröffnet 24. März 1875. Zweck: Armen arbeitslosen Frauen und Mädchen lohnende Beschäftigung zu vermitteln.
Präsidentin: Frl. W. Kerkovius.

Arbeitsvermittlungsbüreau des Jungfrauen-Vereins, Stegstr. 6, eröffnet 1. Sept. 1875.
Präsidentin: Frl. K. Schulz.

Schulküche des Vereins zur Förderung der Volkswohlfahrt für Volksschülerinnen in der Stadtfreischule an der Rumpenhöffschen Str. 2a.

Näh- u. Schnittzeichenschule d. lett. Wohltätigkeitsvereins, Sprenkstr. 29, W. 5, gegr. 1. Sept. 1908.
Präsidentin: Frau K. Einberg.
Leiterin der Kurse: Frl. A. Oßmann.

Handarbeitsschule d. lett. Wohltätigkeitsvereins, Sprenkstr. 29, W. 6, gegr. 15. Aug. 1909.
Vorsitzerin: Frau K. Einberg.
Arbeitsleiterin: Frl. S. Braunstein.

Unentgeltliche **Nähkurse** für Arbeiterfrauen des lett. Wohltätigkeitsvereins, gegr. 20. Aug. 1911.
Vorsteherin: Frau K. Einberg.
Leiterin: Frau Lukstin.

Kurse für **Kunstgewerbe** des lett. Wohltätigkeitsvereins, Sprenkstr. 29.
Vorsitzende: Frau K. Einberg.
Arbeitsleiterin: Frl. Fr. Neumann.

Mädchen-**Pensionat** des lett. Wohltätigkeitsvereins, gegr. 1. Aug. 1911.
Vorsteherin: Frau Propst Irbe.
Leiterin: Frl. E. Balod.

Schülerwerkstatt des Deutschen Vereins in Livland, Ortsgruppe Riga, Nikolaistr. 55.
Leiter: Mag. E. Sokolowski.

Handwerkerlehrlingsheim des Deutschen Vereins in Livland, Ortsgruppe Riga, Neue Ritterstr. 1a.
Hausvater: G. Kludt.

Brockensammlung des Vereins gegen den Bettel, ins Leben gerufen 1895. Zweck: Durch den Verkauf von Brocken, die durch einen dazu bestimmten Beamten aus den Häusern abgeholt werden, die Mittel des Vereins zu vermehren und durch Sortiren und Verarbeiten der Brocken Stellenlosen Beschäftigung zu gewähren. Es wird 10—30 Kop. täglich nebst freier Kost und Wohnung gezahlt. Verkaufslokal: Wolmarsche Str. 23, ☎ 2084.
Präses:
E. v. Briskorn, Mühlenstr. 15 W 3.
Schriftführer:
Paul v. Barclay de Tolly.

Erste Volksküche der liter.-praktischen Bürgerverb., Schmiedestr. 38/40, gegr. 1870. Zweck: Gesunde und kräftige Speisen zu einem möglichst billigen Preise zu verabfolgen. Im zweiten Stocke desselben Hauses befindet sich der „Bürgersaal" der Volksküche, wo zu 25 Kop. ein Mittag (2 Speisen und Kaffee) verabfolgt wird. Speisezeit von 11—3 U.
Präses: Dr. Fr. Hach.
Schriftführer: O. Poelchau.

Armenküche des Rigaschen lettischen Wohltätigkeitsvereins, Sprenkstr. 29, gegr. 2. Jan. 1870. Zweck: Der armen Bevölkerung Rigas gesunde und kräftige Speisen unentgeltlich zu verabfolgen.
Präsidentin: Frl. M. Tauta.
Kassirerin: Fr. B. Ohsolin.

Volksspeise- und **Theehaus** Nr. 1 des Mäßigkeitskuratoriums, in Ilgezeem.

Volksspeise- und **Theehaus** Nr. 2 des Mäßigkeitskuratoriums, in der Moskauer Vorstadt, Bergstr. 4.

Volksspeise- und **Theehaus** Nr. 3 des Mäßigkeitskuratoriums, bei der Kusnezowschen Fabrik, Moskauer Str. 170.

Volksspeise- und **Theehaus** Nr. 1, Mosk. Str. neben dem Großen Christof, gegr. 14. April 1893 von N. v. Cramer.
Präses: N. v. Cramer.
Leiter: K. Lasdin.

Volksspeise- und **Theehaus** Nr. 2, am Dünaufer am Ausgang der Küterstr., eröffnet 29. März 1894 von der Ges. zur Errichtung billiger Volksspeise- und Theehäuser in Riga.
Präses: N. v. Cramer.
Leiter: J. Ruschewsky.

Volksspeise- und **Theehaus** Nr. 3, Mosk. Str. 60, eröffnet 1. Juni 1894 von der Ges. zur Errichtung billiger Volksspeise- und Theehäuser in Riga.
Präses: N. v. Cramer.
Leiter J. Janson.

Volksspeise- und **Theehaus** Nr. 4, bei der Cementfabrik in Poderaa, eröffnet 1. Sept. 1899 von der Ges. zur Errichtung billiger Volksspeise- und Theehäuser in Riga.
Präses: N. v. Cramer.
Leiter: S. Semmit.

Arbeitergärten des Vereins zur Förderung der Volkswohlfahrt zu beiden Seiten der Falkenstraße hinter den Kirchhöfen.

W. Th. Sprostsches gemeinnütziges **Bauunternehmen**, gegr. 1867 vom weil. Aeltesten W. Th. Sprost zum Zweck der Herstellung billiger und gesunder Arbeiter-Wohnungen. Besitzt die an der Ecke der Ernestinen- und Zabelnschen Str. und an der Revaler Str. 41 belegenen Immobilien. Steht unter der Verwaltung der lit.-prakt. Bürgerverbindung.
Vorsitzender: K. Stark.
Sein Vertreter: Prof. Hoffmann.
Schriftführer: C. Löser.

Administration zur Unterhaltung der **Kirchhofswege**, gegr. 1824. Steht unter der Verwaltung der liter.-prakt. Bürgerverb.
Administration: Ad. Stavenhagen.
Ch. v. Stritzky. G. Fahrbach.
Stadt-Gartendirektor G. Kuphaldt.

f) Stiftungen.

1. Unter Verwaltung der Stadt.

Schreibers Armenlegat, gestiftet gegen 1800 vom Kollegienrate J. Schreiber zur Errichtung eines Armenhauses, gleichwie zum Besten von Witwen und Waisen.

Fischers Legat, unterhält eine Mädchenschule.

Domschullehrerwitwen-Stiftung, entstanden Ende des 18. Jahrhunderts aus Legaten zur Unterstützung hilfsbedürftiger Witwen von Lehrern der früheren Domschule, des jetzigen Stadtgymnasiums.

Stiftung für sämtliche hiesige **Schullehrer-Witwen**- und -Waisen, hervorgegangen aus Beiträgen von Gliedern des Rats, der Aeltestenbank, der Bürgerschaft gr. Gilde usw.

Stipendiaten-Stiftung des Rigaschen Rates zu Besten der auf der Universität Dorpat Studirenden.
1) Die allgemeine Stipendien-Stiftung ist sehr alten Ursprungs und reicht bis in die Zeit der Reformation hinein.

2) **Die Johann Samuel Van-bausche Stipendien-Stiftung** gegr. 1870 von dessen Erben mit 1000 Rbl. Die Hälfte der Renten wird 250 Jahre dem Kapital zugeschlagen, die andere Hälfte kommt vorläufig noch in der Stiftung Nr. 1 zur Verwendung.

Kaiser Alexander-Stiftung, begründet von der Rigaer Stadtverordneten-Versammlung zur Feier des Regierungsjubiläums des Kaisers Alexander II. am 19. Febr. 1880, zur Unterstützung der Hinterbliebenen der im letzten Kriege mit der Türkei aus Riga einberufenen und im Kriegsdienst verstorbenen oder verschollenen Untermilitärs, wie auch der Invaliden.

Alexander-Damen-Komitee-Stiftung, gegr. 1879 zur Unterstützung im Kriege verwundeter Untermilitärs im Rigaer Kriegshospital.

von Stryk-Stiftung für Rothenberg, gegr. 1874 von den Erben des daselbst verstorbenen Paul von Stryk, zur Verpflegung hilfsbedürftiger Geisteskranker in Rothenberg.

Holst-Jannausche Jungfrauen-Stiftung.

Kraft's Jungfrauen-Stiftung.

Joh. Holst's Jungfrauen-Stiftung.

J. T. Kuchczynski's Stiftung.

Samuel Strauch's Stiftung.

Otto Greil's Stiftung, gegr. 1875, zur Erziehung junger Leute.

Gustav Ennöhr-Stiftung, errichtet 1882. Zweck: Zahlung des Schulgeldes für einen unbemittelten Schüler in der Stadtrealschule.

Popow-Stiftung, errichtet 1884. Zweck: Gewährung von Unterstützungen an unbemittelte Schüler der Stadtschulen.

Stiftung, der Ehegatten Robert und Elise **v. Buengner**, errichtet 1892. Zweck: Von den Zinsen des Stiftungskapitals werden jährlich 5 gleichwertige Sparkassenscheine gekauft und zu Weihnachten an 3 männliche und 2 weibliche Zöglinge des Stadtwaisenhauses verteilt.

Stiftung der Wittwe Auguste **Johansen**, errichtet 1893. Zweck: Zahlung des Schulgeldes für zwei unbemittelte Schüler des Stadtgymn.

2. Unter Verwaltung des Börsen-Komitees.

Wladimir-Maria-Stiftung des Rigaer Börsen-Komitees, besteht seit 1889. Zweck: Unterstützung kranker Schiffer und Steuerleute.
Administration: C. Rosenberg. A. Augsburg. W. Meslin.

Krönungsstiftung des Rigaer Börsen-Komitees, errichtet 14. Mai 1896. Zweck: Unterstützung verarmter Kaufleute, die dem Rigaer Börsenverein angehörten.

Leopold Neuscheller-Stiftung, errichtet 1898. Zweck: Förderung der Bildung junger Kaufleute, insbesondere der Unterrichtskurse im Rigaer Kaufmännischen Verein. Steht unter der Verwaltung des Börsen-Komitees.
Administration: H. Kehrhahn. Aeltester Aug. Mündel. Eug. Schwartz.

3. Unter Verwaltung der Gilden.

Alte Tafelgilde, gegr. 1425, zum Zweck der Gewährung von Unterstützungen an Witwen von Bürgern und Brüdern der großen Gilde evang.-luth. Bekenntnisses, die zugleich in die Schwesterschaft aufgenommen sein müssen.
Administration: H. Stieda. R. Tode. G. v. Schoepff. K. Bornhaupt.

Die milde Gift, gegr. 1558. Zweck: die Verbesserung der pekuniären Lage der Prediger, Schullehrer und Küster, sowie die Erteilung von Stipendien an Theologie studirende Söhne Rigas. Steht unter der Verwaltung der gr. Gilde.
Administration: H. Stieda. A. Augsburg. Al. v. Goetz.

Annen-Stiftung, gegr. 1835. Zweck: Unterstützung verarmter Bürger gr. Gilde.
Adm.: H. Stieda. Fr. Rohloff. R. Tode. O. Hartmann. W. Häcker.

Neue Tafelgilde, gegr. 1848, zu demselben Zweck wie die „Alte Tafelgilde", jedoch für Bekenner aller Confessionen.
Adm.: H. Stieda. R. Laurentz. K. Beck. M. Doß.

Mecknap's Stiftung, gegr. 1858. Zweck: Unterstützung verarmter Bürger und Brüder der großen Gilde evang.-luth. Bekenntnisses und deren Wittwen.
Adm.: E. Kapeller. A. Goetz. E. Koch.

Wold. Angelbeck's Jungfrauen-Legat, gegründet 1879. Zweck: Unterstützung hilfsbedürftiger Jungfrauen aus der besseren Mittelklasse ohne Unterschied des Bekenntnisses, im Alter von über 40 Jahren. Steht unter der Verwaltung der gr. Gilde.
Adm.: Ed. Kappeller. M. Dultz. E. Beck.

Wold. Angelbeck's Stiftung für Handwerkerkinder, gegr. 1879. Steht unter der Verw. der gr. Gilde.
Adm.: Ed. Kappeller. M. Dultz. E. Beck.

Florian Mitschke's Stiftung. Zweck: Unterstützung hilfsbedürftiger Witwen von Bürgern gr. Gilde.
Adm.: R. Kymmel. Th. Busch.

v. Bulmerincqs Stiftung für verarmte Kaufleute, gegr. 1884. Zweck: Unterstützung von protest. Kaufleuten, die 10 Jahre der Brüderschaft gr. Gilde angehört haben, sowie deren Witwen und Waisen.
Adm.: H. Stieda. C. v. Stritzky. R. Kymmel. A. v. Bulmerincq. W. v. Bulmerincq.

v. Bulmerincqs „Wohlwollendes Andenken", gegr. 1884. Zweck: Unterstützung hilfsbedürftiger Schullehrer und Prediger der Stadt Riga und des Patrimonialgebiets, sowie deren Witwen und Waisen. Steht unter Verw. der gr. Gilde.
Adm.: H. Stieda. R. Laurentz. R. Kymmel. W. v. Bulmerincq. A. v. Bulmerincq.

Jungfrauen-Stiftung der gr. Gilde, gegr. 1885. Zweck: Unterstützung hilfsbedürftiger Töchter von Brüdern gr. Gilde.
Adm.: P. Schwartz. E. W. Schwartz. R. Laurentz.

Unterstützungskasse **beider Gilden**, gegr. 1878 zur Unterstützung armer Bürger.
Verwaltung: H. Stieda. R. Kymmel. J. Burchard. C. F. Schmidt. B. Sebening.

Allensteins Jungfrauenlegat für Töchter von Literaten und Kaufleuten, die in Riga ansässig gewesen.
Verwaltung: Th. Busch. G. von Schoepff. A. Stieda.

Aeltesten-Unterstützungskasse der kl. Gilde, gegr. 1820 zur Unterstützung bedürftiger Aeltester der kl. Gilde.
Verwaltung: K. Jauch. C. Müller. B. Heede. P. Radsing.

Stiftskasse der kl. Gilde, gegr. 1763. Zweck: Hilfsbedürftige Witwen von Gliedern der kl. Gilde zu unterstützen.
Verwaltung: K. Jauch. W. Sommerfeld. G. Klingenberg. H. Beyermann.

Knaack-Stiftung der kl. Gilde, gegr. 1840 zur Unterstützung bedürftiger, unverheiratet gebliebener Töchter verstorbener Aeltester der kl. Gilde.
Verwaltung: C. Steinert. A. Vogel.

Taube-Stiftung der kl. Gilde, gegr. 1869 zur Unterstützung bedürftiger, unverheiratet gebliebener Töchter von Brüdern der kl. Gilde.
Verwaltung: K. Jauch. L. Grunau. M. Riemer. E. Karlsberg. R. Pickert.

Hilfskasse der kl. Gilde, gegr. 1884 zur Unterstützung hilfsbedürftiger Glieder der Brüderschaft der kl. Gilde.
Verwaltung: C. M. Schmidt. M. Blenk. E. Jetzkewitz.

Unterstützungskasse für altersschwache **Zunftgesellen** und deren Witwen, gegr. 1887.
Verwaltung: K. Jauch. J. Rublow. W. Pljuschtschow.

Pfeiffer-Stiftung der kl. Gilde, gegr. 1889 zur Unterstützung hilfsbedürftiger Bürger der kl. Gilde, sowie deren Frauen und Töchter.
Verwaltung: K. Jauch. H. Beyermann. J. Kühl.

Küken-Stiftung der kl. Gilde, gegr. 1881 zur Unterstützung hilfsbedürftiger Männer und Frauen der Brüderschaft der kl. Gilde.
Verwaltung: K. Jauch. G. Fahrbach. A. Schulinus. L. Mäntel.

Windisch-Stiftung der kl. Gilde, gegr. 1886 zur Beschaffung billiger Wohnungen und Werkstätten für die kleinen Gewerker der Gilde.
Verwaltung: K. Jauch.

„Amaliens Andenken", Stiftung der kl. Gilde, gegr. 1822 zur Unterstützung hilfsbedürftiger Witwen von Meistern der Brüderschaft der kl. Gilde.
Verwaltung: H. Stieda. K. Jauch. Th. Hellmann. H. Treyer. G. Schmidt.

Bambam-Stiftung der kl. Gilde, gegr. 1865 zur Unterstützung hilfsbedürftiger, unverheiratet gebliebener Töchter von Brüdern der kl. Gilde.
Verwaltung: L. Kühn. C. M. Schmidt. Th. Dorster.

Ertacks Minna-Stiftung, gegr. 1887. Hat 1891 ein Asyl eröffnet.
Verwaltung: K. Jauch. H. Treyer. K. Müller. L. Grunau.

4. Unter gesellschaftlicher und privater Verwaltung.

Nanny-Stiftung, 1874 dargebracht vom Aeltesten A. Mentzendorff u. seiner Frau Auguste, geb. Bajen, zur Gründung eines Asyls, in dem elternlose Kinder während der ersten Lebensjahre Aufnahme und Verpflegung finden sollen. Das Kapital wird vom Verein gegen den Bettel verwaltet und zur Erziehung von Kindern im Nanny-Asyl zu Eichenheim verwandt. Das Nanny-Asyl bildet zur Zeit nur eine Abteilung des Kinderasyls. Es können im Nanny-Asyl bis zu 20 Kinder im Alter von 2—6 Jahren verpflegt werden.

Joh. Wilh. **Grimm's** Schenkung, begründet durch den ehemaligen Kaufmann Eduard Grimm aus dem Nachlaß seines Bruders Joh. Wilh. Grimm. Zweck: Darreichung von Schulgeld an arme Knaben. Das Kapital wird von der lit.-prakt. Bürgerverbindung verwaltet und von ihr das Schulgeld den Kindern ausgezahlt. In Wirksamkeit getreten 1889.
Vorsitzender: Th. Busch.
Schriftführer: F. Redlich.

Johann u. Franziska **Grünfeld's** Stipendien-Legat. Wird von der liter.-prakt. Bürgerverbindung verwaltet.
Vorsitzender: M. Doß.
Schriftführer: A. v. Berkholz.

Johann u. Franziska **Grünfeld's** Jungfrauen-Legat. Wird von der lit.-prakt. Bürgerverbindung verwaltet.
Vorsitzender: M. Doß.
Schriftführer: A. v. Berkholz.

Die Schwesternschaft **Albertina** steht unter der Verwaltung der lit.-prakt. Bürgerverbindung.
Vorsitzender: Dr. med. A. Keilmann.
Kassaführer: A. v. Berkholz.

W. Th. **Sprost's Dienstboten-Stiftung**, begr. 1867 vom weil. Aeltesten W. Th. Sprost und nach dessen Willen verwaltet von der lit.-prakt. Bürgerverbindung:
1) Die Stiftung überhaupt.
2) Die interimistische Alterspension der Stiftung, gegr. 1886.
3) Die Dienstboten-Unterstützungskasse, gegr. 1871.
Präses: C. Bornhaupt.
Kassaführer: W. Häcker.
Schriftführer: P. Poelchau.

Stiftungen bei dem **Gewerbevereine:**
Die Hollander-Stiftung.
Die Nauck-Stiftung.
Die Kersting-Stiftung.
Die Steinbach-Stiftung.
Die Großfürst Wladimir-Stiftung.
Der Spezialfonds der Fachbibliothek und Vorbildersammlung.
Der Preis der St. Johannisgilde.
Die „E. S."-Stiftung.

Berkholz-Meintzen's Stipendiaten-Stiftung gegr. 10. Januar 1858.

Stiftungen am **Polytechnikum:**
Darbringung der Tatjana Schewelkowa.
Pensionsfonds der Docenten.
Suworow-Stiftung (Wittwen- u. Waisenkasse der Docenten).
v. Wulff-Stipendium.
Müller-Stipendium.
v. Heimann Curator-Stipendium.
v. Dolmatow-Stipendium.
Bessard-Stiftung.
Schweinfurth-Stipendium (10 000 Rbl.).
Borysthenia-Stipendium.
Polytechnikum-Stipendienfonds.
Moritz Kerkovius-Stipendium.
Helmsing u. Grimm-Stipendium.
Ernst Eduard Bohl-Stipendium.
Philister-Stiftung v. J. 1887 (Reise-Stipendium).
v. Freymann-Ostaniwiczsches Stipendium.

Stipendien-Stiftungen für Schüler des **Stadt-Gymnasiums:**
Domschulstipendium, gegr. 1852 von den Lehrern der früheren Domschule.
Stipendium zum Andenken an den Bürgermeister Groß, vom Rath gegründet.
v. Heimann-Stipendium für ehemalige Schüler, die Philologie studiren.
Puschkin-Stipendium, gestiftet 1899 von der Stadt Riga zum 100. Geburtstage Puschkins.

Stipendien-Stiftungen der **Stadt-Realschule:**
Strauß'sche Prämienstiftung, gegr. 1879 vom Schuhmachermeister G. A. Strauß.
Alexanderstipendium, gegr. 1880 durch eine Sammlung unter Lehrern und Schülern zum Regierungs-Jubiläum des verewigten Kaisers.

Oskar Poelchau-Prämienstiftung, gegr. 1882 durch eine Sammlung unter den Schülern zum Andenken an den Lehrer weil. Oskar Poelchau.

Berg-Stipendium, gegr. 28. Jan. 1884 durch eine Sammlung unter den Schülern zur Erinnerung an das 25-jährige Amtsjubiläum des Direktors Berg.

Gustav-Stiftung, gegr. durch das Testament des verst. Goldschmiedemeisters Gustav Ennöhr, um einem mittellosen Schüler unentgeltlichen Schulbesuch zu gewähren.

Stipendien-Stiftungen für die Schüler des **Alexander-Gymnasiums:**
Bolschakow's.
G. A. Panin's.
Anissimow's.
Jakowlew's.
Kalning's.
Gamburzow's.
Petschatkin's.
Moschnewski's.
S. A. Popow's.
E. S. Popow's.
H. E. Popow's.
Die zwei P. S. Popow's.
Muchin's.
A. J. Kamarow's.
Rebinin's.
Dolbischew's.
A. K. Panin's.
Vier von J. M. Muchin.
Des Vereins der russ. Prikaschtschiken.
Auf den Namen der 2. Sappeurbrigade.
Nemtschinow's.
Puschkin's.
P. G. Kamarin's.
A. G. Kamarin's.
P. J. Rebinin's.
T. J. Tchenikow's.
Auf den Namen des Bischofs Arseni.

Stipendien-Kasse für die **Söhne lutherischer Pastoren** des livländischen Konsistorialbezirks, best. 8. Mai 1878

g) Feuerwehren.

Rigaer städtische Feuerwehr.
Brandmajor: Karl Schummer, ☎ 302.
Gehilfen des Brandmajors:
J. Schölting, ☎ 4420.
H. Schwenn, ☎ 404.

1. Abteilung, Hauptwache: Moskauer u. Turgenjewstr.-Ecke. Gegr. 1882. ☎ 320.
2. Abteilung, Hauptwache: Matthäistr. 9, ☎ 402.
3. Abteilung, Nebenwache: Jaroslawsche Str. 24, ☎ 403.
4. Abteilung, Nebenwache: Steinstr. 17, ☎ 404.
5. Abteilung, Nebenwache: Hansastr., gegenüber d. Zentralgüterbahnh., ☎ 401.

Baltischer Bezirk des Kais. Russ. Feuerwehrvereins, Küterstr. 14, ☎ 1283
Präses: P. Großmann.
Vize-Präses: K. Schummer.
Schriftführer: Fr. Germann.
Kassaführer: G. Fahrbach.
Gibt die „Baltischen Feuerwehrnachrichten" heraus. Redakteur: K. Schummer.

Der **freiwillige Feuerwehr-Verein**, gegr. 1865 zum Zweck der Unterstützung des städt. Brandkommandos. Er besteht aus aktiven (tätigen) und passiven (zahlenden) Mitgliedern.
Präses: Eduard Krause.
Schriftführer: E. Mündel.
Kassaführer: O. Stahl.
Hauptmann: P. Großmann.
Aelterer Brandmeister: O. Bendtfeldt.
Jüngerer Brandmeister: R. Schleicher.
1. Kommandeur: W. Heinrichsen.
2. Kommandeur: John Grauding.
Zeugmeister: E. Marggraf.
Rüstmeister: A. Woltner.

Die aktive Mannschaft wird gebildet aus der Blusen- u. der Ordnungsmannschaft.

A. Die Blusenmannschaft:
1. Kolonne: Zeughaus der Stadtgarde, Rathausplatz 7.
Kommandeur: M. Anufriew.
2. Kolonne: Rathausplatz 7.
Kommandeur: J. Swigull.
3. Kolonne: Jaroslawsche Str. 24.
Kommandeur: K. Kowarowsky.
4. Kolonne: Steinstr. 17.
Kommandeur: E. Veith.
5. Kolonne: Rathausplatz 7.
Kommandeur: G. Weinberg.

B. Die Ordnungsmannschaft versieht den Absperrdienst auf der Brandstätte.

Rigasche Vorstädtische freiwillige Feuerwehr, best. 7. Mai 1903. Station: Marthastr. 5, ☎ 3520, Vereinslokal: Mühlenstr. 105.
Präses: —
Vizepräses: T. Kanschewski.
Schriftführer: E. Schuberg.
Rentmeister: A. Matwei.
Zeugmeister: J. Heyden.
Rüstmeister: K. Meißner.
Hauptmann: H. Suhna.
1. Brandmeister: K. Weberg.
2. Brandmeister: A. Müller.
Oberkommandör: W. Karlewitz.
Kommandöre: J. Ligger, A. Kalning, W. Wisbul; der Ordnungsmannschaft: R. Lubek, A. Ertak.

Hasenholmer freiw. Feuerwehr, best. 15. Nov. 1905.

Hagensberger freiw. Feuerwehr, best. 17. Nov. 1908.
Präses: R. Freysinger.
Vizepräses: E. Meyer.
Kassaführer: E. v. Kröger.
Hauptmann: R. Häusermann.
Brandmeister: 1. E. Müller, 2. P. Spohnberg.
Zeugmeister: E. Fuhrmann.
Kommandöre: E. Leya, E. Lahme, H. Andersohn.

Freiwillige Feuerwehr der **St. Petersburger** Vorstadt, best. 9. Aug. 1911.

Peter-Feuerwehr.
Präses: Fürst P. W. Engalitschew, Elisabethstr. 21.

Bahnhofsfeuerwehr der Riga-Oreler Eisenbahn, gegr. 1877.

Patrimonial-Feuerwehr, gegr. 1880, best. 11. Juni 1884.
Verwaltung: Kirchhofsstr. 20.
Vereinshaus: Gymnasiststr. 2a.
Präses: A. Mündel.
Kassaführer: R. Pirang.
Schriftführer: H. Pirang.
Rüstmeister: E. Löser.
Ehren-Hauptmann: G. v. Girgensohn.
Hauptmann: E. Juchnewitz, ☎ 6764.
Ordonnanz: J. Schmehl.
1. Brandmeister: H. Reinberg, ☎ 2466.
2. Brandmeister: E. Jürgensohn.
1. Kolonne: Altgasen, Gymnasiststr. 2, ☎ 6002.
Kommandeur: R. Vierhuff.
2. Kolonne: Bienenhof, Schöltings Fabr.
Kommandör: G. Skadding.
3. Kolonne: Lindenruhe: Ecke der Kontor- u. Altenburgstr.
Kommandeur: Chr. Kuno.
4. Kolonne: kl. Lagerstr. 6, Holms Fabrik. Kommandör: A. Ibiansky.
5. Kolonne: Gregorstr. 9, ☎ 2443.
Kommandeur: E. Gail.
Oberkomm. d. Ordnungsmannschaft: A. Eglit.

Nordeckshöfer freiwilliger Feuerwehr-Verein, best. 6. Mai 1883.
Präses: W. Kreßler.
Vize-Präses: W. Frey.
Spritzenhaus und 1. Kolonne Bullensche Str. 18.
Hauptmann: H. Adamsohn.
Brandmeister: F. Andersohn.
2. Kolonne: Dünamündesche Str. 28.
Kommandör: K. Jansohn.

Mühlgrabener freiwillige Feuerwehr, best. 16. Aug. 1882.
Präses: A. Ahlers.
Vize-Präses: A. Schwartz.
Schriftführer: J. Lurting, Aahoffsche Str. 2.
Hauptmann: M. Busekist, Seestr. 21
1. Brandmeister: And. Dombrowsky.
2. Brandmeister: O. Ikner.
Kommandeur der Ordnungsmannschaft: F. Bergner.

Schreyenbuscher freiwilliger Feuerwehr-Verein, best. 28. Sept. 1900.
Vorsitzender: E. Birkhahn.
Kassaführer: D. Kirsch.
Hauptmann: E. Weinberg.
Oberkommandeur: J. Sewischko.
1. Brandmeister: G. Rudsit.
Schriftführer: A. Lagsde.

Freiwillige Feuerwehr auf der Fabrik der Ges. **Prowodnik**, best. 9. März 1907.
Präses u. Hauptmann: J. Hausen.
1. Brandmeister: E. Domela.
2. Brandmeister: E. Steinberg.

Freiwillige Feuerwehr auf der Baumw.-Man. **Strasdenhof.**

Bienenhöfer freiwilliger Feuerwehrverein, best. 29. Juli 1911.

Freiw. Feuerwehr auf der Fabrik der Akt.-Ges. **Textil.**
Präses: W. Posselt.
Hauptmann: Th. Schneidemann.
Brandmeister: —
Oberkomm. der Ordnungsmannschaft: A. Kreutzberg.

Freiw. Feuerwehr auf der Fabrik der Akt.-Ges. „**Kautschuk**", best. 20. Nov. 1908.
Präses: R. Freysinger.
Schriftführer: J. Kette.
Hauptmann u. Brandmeister: G. Schlegel.
Kommandöre: J. Kreews, R. Wilks.
Zeugmeister: K. Bluhm.

Erster Rig. **Feuerwehrverein**, best. 28. Mai 1908.

Majorenhöfsche freiw. Sommerfeuerwehr.
Verwaltungsrat: Riga, kl. Münzstr. 3.
Spritzenhaus: Majorenhof, Kommunikationsstr. 5. Gegr. 1905.
Präses: A. Mertens.
Vizepräses: A. Zinnius.
Hauptmann: E. Mansfeldt.
Brandmeister: M. Schopp.
Rentmeister: E. Zippert.
Sekretär: O. Rehl.
Rüstmeister: E. Nuß.
Kommand. der Ordnungsmannschaft: J. Köhler.

Feuer-Telegraf der städtischen Feuerwehr in der Hauptwache, Moskauer und Turgenjewstr.-Ecke. Von da führen Sprechlinien zu den Ständen und Kommandos der 2., 3. und 4. Feuerwehr-Abteilung und der Station der 1. Kolonne der Patrimonialfeuerwehr in Altgasen. Direkte Telefonleitungen gehen von der Zentral-Station nach den Wohnungen des Hauptmanns, der beiden Brandmeister, des Oberkommandierenden der Ordnungsmannschaft und nach der 1. Kolonne der freiw. Feuerwehr.

Turmwache: auf der Hauptwache, Moskauer und Turgenjewstr.-Ecke.

Dieses ganze Meldungswesen ist 1912 in Umbildung begriffen.

Alarmierungszeichen für die Freiwillige Feuerwehr:
1 Glockenschlag: Innere Stadt.
2 Schläge: Petersburger Stadtteil.
3 Schläge: Moskauer Stadtteil.
4 Schläge: Mitauer Stadtteil.
5 Schläge: Vorburg und Weidendamm.
1 und 3 Schläge: Ambaren.
1 und 2 Schläge: Auswärtige Hilfe.

Bei ausgebrochenem Feuerschaden sind die vorgedruckten Nummern der betreffenden Meldestellen ausgehängt: In der Stadt: Am Stande der 1. Kolonne, Zeughaus der Stadtgarde; in der Petersburger Vorst.: Am Stande der 2. Kolonne, Artilleriestr. 11.

Feuer-Meldung

kann bei jeder, der hier unten angegebenen Meldestellen geschehen. Wer Telefon zur Hand hat, meldet am besten unter Nummer

321

bei der Hauptmeldestelle der Feuerwehr, um schleunigste Hilfe zu erlangen; erforderlich ist es in solchem Falle, kurz Straße und Haus, wo das Feuer ausgebrochen ist, sowie die Nummer des Telefons, durch das die Meldung erfolgt, anzugeben.

Es ist zu empfehlen, daß in jedem Hausflur die nächste Feuermeldestelle auf der Haustafel und an jedem Telefone die Nummer 321 für Feuermeldung angegeben wird.

Bei Ausbruch eines Feuerschadens sind folgende Maßregeln zu ergreifen:

1. Unverzügliche Meldung des Feuers, telefonisch oder auf der nächsten Meldestelle;

2. Schließen aller Türen und Fenster, damit der Zugwind das Feuer nicht anfache;

3. Sofortige Benachrichtigung des Hausknechts und der Einwohner des Hauses, namentlich in den über dem Feuerherde belegenen Stockwerken;

4. Bergung von Wertsachen, Dokumenten und Unersetzlichkeiten;

5. Entfernung sämtlicher Einwohner aus der brennenden Wohnung (bei starker Rauchentwicklung kriechend);

6. Die Pforte und die Haustür sind aufzuschließen, der Löschzug ist unten am Hause zu erwarten, um die Feuerwehr sofort genau unterrichten zu können.

Wenn obige Vorsichtsmaßregeln ergriffen würden, könnte das Feuer meistens im Entstehen unterdrückt, viel Unglück verhütet, und den Feuerversicherungsgesellschaften, und somit dem Nationalwohlstande viel Verlust erspart werden. Nur gar zu häufig geschieht die Meldung des Feuers viel zu spät, weil es den Hauseinwohnern unbekannt ist, wie die Feuermeldung zu geschehen hat, und weil in weiten Kreisen noch immer die irrtümliche Meinung herrscht, als müßte die Feuerwehr für ihr Erscheinen auf dem Brandplatze bezahlt werden.

Feuer-Meldestellen.

1. Krons-Gefängnis, Zitadelle Nr. 5.
2. Haus Oldenburg, Kaisergartenstr. 12.
3. Apotheke, Peterholmstr. 10.
4. 1. Weidendammm 1.
5. II. Stadt-Theater, Nikolaiboul.
6. Haus Paape, Katkesekeldamm 1.
7. Bolderaaer Bahnhof, Tel.-Bür.
8. Rosenkranz' Fabrik, 2. Weidend. 11.
9. Maximows Fabrik, Katkesekeld. 28.
10. Andreasholm, im Wächterhause des Börsenkomitees.
11. 5. städt. Brandkommando, Hansastr.
12. Haus Worm, Nikolai- und Mühlenstraßen-Ecke 25.
13. Apotheke, Alexanderstr. 2.
14. Stadt-Krankenhaus, Ritterstr. 7.
15. Alexander-Apotheke, Alexanderstr. 101.
16. Haus Schulz, Hospitalstr. 3.
17. Felser's Fabrik, Alexanderstr. 184.
19. Rothenberg, Duntenhofsche Str. 18.
20. Apotheke Alexandershöhe, Apothekerstr. 16.
21. Oreler Bahnhof, Tel.-Bur.
22. Berlin's Sägemühle, Dampfstr. 35.
23. Haus Postneek, Bärenstr. 9.
24. Polizeiamt Schulenstr. 6.
25. Schopp, Schreyenbusch 2, L. 7.
26. Polizeiamt des 3. Petersb. Stadtteils,
27. Polizeiamt, Kaiserwald.
28. Schreienbusch, 1. Linie.
29. Stat. d. 4. Kolonne, Steinstr. 17.
30. Polizeiamt Schiffsstr. 15.
31. Filiale der Gasanstalt, Muckenholmstr. 27.
32. Hartmanns Oelmühle, alte Mit. Str. 38
33. Weiß' Cichorienfabr., Marienm. Str. 26
34. Holm's Fabrik, kl. Lagerstr. 6.
35. Haus Walbe, Lagerstr. 63.
36. Haus Kutzke, Lagerstr. 26.
37. Dorotheenstr. 23.
38. Apotheke Kalnezeemsche Str. 62.
39. Atgasen, Dr. Schönfeld.
40. Roozen, Champetresche Str.
41. A.-Ges. „Kautschuk", Schlock. Str. 24.
42. Nordeckshof, Bullensche Str. 12.
43. Patrimonial-Feuerwehr, Atgasen.
44. Schmidt's Oelfabrik, alte Mit. Str. 62.
45. Rig. Drahtindustrie, Dünam. Str. 22.
46. Ilgez. Wollweberei, Dünam. Str. 51.
47. Polizeiamt, Dünamünd. Str. 5.
48. Bauskesche Str. 94.
49. Holzlager, Rancksdamm 10.
50. V. Kolonne der Patrimonial-Feuerwehr, Gregorstr. 9.
51. Dom-Museum.
52. Lootsenhaus, am Dünaufer.
53. Börse, Schloßstr. 24.
54. Stadt-Theater.
55. Haus Jauch, Wallstr. 20.
56. Gewerbe-Verein, Königsstr. 30.
57. Stat. der 1. Kolonne, Rathausplatz.
58. Schwimmstr. 32.
59. Polizeiamt, Jungfernstr. 9.
60. Polizeiamt, Elisabethstr. 22.
63. Ulei, Königsstr. 1.
64. Polytechnikum, Thronf.-Boul. 19.
65. Apotheke, Suworowstr. 34.
66. Apotheke, Alexanderstr. 34.
67. Haus Keck, Marienstr. 38.
68. Polizeiamt, Matthäistr. 9.
69. Haus Kolesnikow, Revaler Str. 67.
70. Haus Vogel, Marienstr. 93.
71. Graumanns Apotheke, Gertrudstr. 79.
72. Korkenfabrik, Romanowstr. 87.
73. Baum, Rumpenhöffsche Str. 1.
74. Debbes, Ecke Stern- und Theresenstr.
75. Polizeiamt, Maurerstr. 12.
77. Petersb. Brandkommando.
78. Apollo-Theater, Pernauer Str.
80. Haus Antipow, Sadownikowstr. 12.
81. Debler's Apotheke, Jesuskirchenstr. 11.
82. Kronberg, Lubahnsche Str. 37.
83. Kirschfeld's Apoth., Moskauer Str. 55.
84. Stat. d. 3. Kolonne, Jarosl. Str. 24.
85. Allerheiligenkirche, Kathol. Str. 27.
86. Hammer's Holzpl., im Wächterhause.
87. Haus Spiridonow, Mosk. Str. 117.
88. Haus Roß, Mosk. Str. 191.
89. Polizeiamt, Dünaburger Str. 8.
90. Haus Jegorow, Kostromasche Str. 3.
91. Nikonorow, Dünaburger Str. 54.
92. Haus Markow, Mühlenstr. 119.
93. Waggon-Fabrik, Wolmarsche Str. 2.
94. Kusnezow's Fabrik, Dreylingsbusch.
95. Holzplatz, Badstubenstr. 2—8.
96. Polizeiamt, Gertrudstr. 89.
97. Stadt-Feuerwache, Mosk. Str. 1.

Unbesetzte Nummern: 18, 61, 62, 76, 79, 98, 99, 100.

D. Wohlfahrts-Einrichtungen auf großen Betrieben.

a) Auf der Fabrik **Prowodnik.** (Nach der Ende 1907 in 4 Sprachen herausgegebenen, reich bebilderten Beschreibung dieser Fabrik, Seite 118 und folgende.)

1. Beamtenhäuser: 4 Wohnhäuser für den Generaldirektor und die obersten Betriebsbeamten.
2. Arbeiterwohnhaus von 84 Wohnungen im Kiefernwalde beim Bahnhalte Rotedüna.
3. Aerztliche Hülfeleistung, vollständig kostenlos für 6000 Arbeiter und deren Familien, also für etwa 20 000 Menschen. Tätig sind 8 Aerzte und es bestehen Verträge mit dem Stadtkrankenhause, der Augenheilanstalt, einer Hals-, Nasen- und Ohren-, sowie einer Chirurgischen Klinik zur Aufnahme der Arbeiter für Rechnung der Fabrik.
4. Krippe und Kindergarten für 1000 Kinder von 6 Wochen bis zu 6 Jahren im Kiefernwalde beim Bahnhalte Rotedüna. Besuche werden gern gesehen und sind erwünscht. Die Pfleglinge erhalten für Rechnung der Fabrik von morgens 7 bis abends 7 Wartung, Kleidung und Nahrung.
5. Entbindungs-Anstalt für 24 Mütter in demselben Hause wie 4. — Die Arbeiterinnen oder die nicht arbeitenden Frauen der Arbeiter gebären unter Aufsicht eines Arztes und zweier Hebammen und werden bis zur Entlassung verpflegt, wo sie dann noch eine Unterstützung von 5 R. erhalten. Jedem Säugling hat der als Philanthrop bekannte Generaldirektor Wittenberg eine vollständige Ausstattung an Wäsche und Kleidung gestiftet.
6. Kinderschulen können der Vielsprachigkeit wegen nicht unterhalten werden, jedes schulpflichtige Kind eines Arbeiters erhält aber jährlich 10 R. Schulgeld. 1906 wurden dafür 10 000 R. verausgabt.
7. Gesellschaftshaus für Arbeiter mit Park, Tanzdiele, eigener Blas- und Streichmusik (20 Mann), 10 Billards, Kegelbahn, Küche, Bücherei, Zeitungstisch usw. Im Kiefernwalde beim Bahnhalte Rotedüna.
8. Damen-Musikkapelle.
9. Beamten-Kasino, ein Haus von 315 qm Grund mit Kegelbahn von 26 m Länge und 2 Billards. Mittagstisch. Eigene Kapelle von 20 Liebhabern.
10. Filiale der Reichs-Sparkasse ist auf dem Werke eingerichtet, um den Arbeitern den weiten Weg zur Stadt zu sparen. 250 Sparer hatten 1907 ein Guthaben von etwa 25 000 R.
11. Unfall-Versicherung der Beamten für Rechnung der Fabrik besteht für 110 Beamte in Höhe von $1^1/_3$ Million Rubel. 1906 wurde für 2 Unfälle 6500 R. bezahlt.
12. Unfall-Versicherung aller Arbeiter für Rechnung der Fabrik. 1906 wurden 3055 R. vergütet.
13. Unterstützungen der Arbeiter. Für verschiedene Zwecke, die sich teilweise mit dem oben Angeführten decken, wurden 1906 nicht weniger als R. 128 120 gezahlt.
14. Häuserbau-Unterstützungskasse. Würdigen Arbeitern wird zur Seßhaftmachung ein zinsfreies Darlehn bis zu 300 R. gewährt. 1906 waren 10 000 R. an 56 Arbeiter vergeben.
15. Bade-Anstalten, eine für die Meister und 5 für die Arbeiter mit 120 Wannen und Brausen.
16. Trinkwasser-Anlage aus einem 140 m tiefen Artesischen Brunnen, verteilt über das ganze Fabrikgrundstück. Bakterienfreies Wasser. Selbstschließende Krähne an den Ausflüssen.
17. Spar- und gegenseitige Hilfskasse der Angestellten zur Sicherstellung und Aufbesserung der Verhältnisse der Angestellten durch eine besondere Sparweise und zur Erteilung von Hilfen, die nicht zurückgegeben werden brauchen. Die Kasse verfügte 1907 über 130 000 R. und zählte 250 Mitglieder.

§ 16. Schulen und Lehranstalten.

a) Höhere Lehranstalten.
Rigasches **Polytechnisches Institut.**
(Рижскій Политехническій институтъ.)
Thronfolgerboul. 19.

Verwaltungsrat.
Präses: Delegirter der Stadt Riga, Ingen. B. v. Schubert, Basteiboul. 6.
Vize-Präses: Dr. jur. R. v. Büngner, Nikolaistr. 15.
Direktor: Prof. Dr. Wold. v. Knieriem,
Geh. d. Direktors: Prof. Th. Wlad.' Bucholtz.
Delegirte:
Delegirter der Stadt Riga:
Ing. Georg Kerkovius, kl. Neustr. 4.
Ing. B. v. Schubert, Basteiboul. 6.
deren Stellvertreter:
R. v. Büngner.
R. v. Klot.
Delegirte der Rigaschen Kaufmannschaft:
Viktor Mentzendorff.
Hugo Vockrodt, Elisabethstr. 17.
deren Stellvertreter:
Alfr. Braun.
Cand. rer. merc. Eug. Giel.
Delegirte der Stadt Reval:
R. v. Klot.
R. v. Büngner.
Delegierter der Revaler Kaufmannschaft:
Alex. v. Tobien, Jakobsstr., im Ritterhause.
Delegirte der Livl. Ritterschaft:
Landrat Th. v. Richter, Drostenhof.
Fr. Samson von Himmelstjerna.
deren Stellvertreter:
R. v. Hirschheydt.
Ew. Bar. Saß.
Delegierte der Kurländ. Ritterschaft:
Felix Baron Lieven.
R. v. Böttticher-Kuckschen.
deren Stellvertreter:
Baron E. v. Fircks-Normhusen.
Delegierte der Estländ. Ritterschaft:
Erich v. Grünewaldt, Bellenhof.
Baron Hoyningen-Hüne-Lelle.
deren Stellvertreter:
D. v. Rennenkampff.
Baron Vietinghoff.
Delegirte der Oeselschen Ritterschaft:
Rom. v. Helmersen.
Egm. Baron Saß.
deren Stellvertreter:
Bernh. Bar. Hoyningen-Huene.
Alb. Bar. Hoyningen-Huene.
Finanz-Sektion des Verwaltungsrats:
H. Vockrodt.
R. v. Helmersen.
Oekonomie-Sektion des Verwaltungsrats (Administration des Polytechn.-Geb.):
B. v. Schubert, G. Kerkovius, Prof. O. Hoffmann, Prof. Th. Bucholtz.
Verwaltungskommission des Gutes Peterhof: B. v. Schubert, Prof. Dr. W. von Knieriem, Prof. Th. Bucholtz, Th. v. Richter.
Delegation der Verwaltung der chem. Untersuchungsstation: Prof. P. J. Walden. A. v. Tobien.
Administration der Dozenten-Pensionskasse: Dr. jur. R. v. Buengner, G. Kerkovius, Fr. v. Samson-Himmelstjerna.
Administration der Suworowstiftung (Dozenten-Witwen- und Waisenkasse) zum Andenken an den Fürsten Suworow: Dr. jur. R. v. Buengner, G. Kerkovius, Fr. v. Samson-Himmelstjerna.
Revidenten der Kassa- u. Buchführung: R. v. Klot, Dr. R. v. Buengner.
Edm. Baron Saß.
Kanzlei des Verwaltungsrats:
Sekretär: Rechtsanw. Rob. Gottfriedt, Schmiedestr. 18/20, W. 3.
Buchhalter u. Rendant: KR J. v. Rakowski, Albertstr. 1W1.
Dessen Gehilfin:
Eugenie J. v. Rakowski, Albertstr. 1W1.
Kanzlist: Marie Zeiewitz, Nikolaistr. 6.
Ministerial: K. Wezrumbe.

Direktion.
Direktor: Prof. Dr. W. v. Knieriem.
Direktors-Geh.: Prof. Th. Bucholtz, (Spr. tägl. 12—1).
Sekretär des Lehr-Komitees:
Prof. B. v. Wodsinski.
Dekane der Abteilungen:
Architekten:
Prof. W. G. v. Stryk.
Ingenieure:
Prof. B. v. Wodsinski.
Mechanik:
Prof. C. Clark.
Chemie:
Prof. Dr. chem. P. Walden.
Landwirtschaft:
—
Handelswissenschaft:
Prof. Dr. D. E. v. Bergmann.
Kanzlei des Direktors (geöffn. v. 12—1 mit Ausnahme der Sonn- und Feiertage).
Geschäftsführer:
A. Döllen, Elisabethstr. 8, W. 5.
Dessen Gehilfe:
KA J. Beljajew, Schützenstr. 5, W. 5
Archivar:
TR J. Berskaln, Schulenst. 25, W. 40
Kanzleibeamter:
Alex. Waldmann, Suworowstr. 63.
Kanzleischreiber:
Frau Helene Waldmann, Suworowstr. 63, W. 24.
Ed. Ackermann, Sprenkstr. 34c W30.
Marg. Ackermann, Sprenkstr. 34c W30.
Pedelle:
A. Rohne, Nikolaistr. 24W7.
P. Rohne, Blumenstr. 1W36.
Ministeriale:
A. J. Duppur, Packhausstr. 1W17.

Lehrkörper:
Professoren:
SR Mag. oec. pol. E. v. Bergmann, Prof. der pol. Oekon., Thronf.-B. 23.
SR M. Berlow, Prof. der angewandten Mechanik, Felliner Str. 3, W. 6.
SR C. Blacher, Prof. d. chem. Technologie, Romanowstr. 4.
SR Dr. math. P. Bohl, Prof. d. höheren Mathem., Basteiboul. 8, W. 9.
SR Mag. bot. Th. Bucholtz, Prof. der Botanik, Gertrudstr. 6, W. 3.
SR C. Clark, Prof. der angew. Mech., Alexanderstr. 97, W. 3.
SR P. v. Denffer, Prof. d. mech. Technologie, Kaiserwald.
SR Dr. phil. B. Doß, Prof. der Mineralogie u. Geologie, Schulenstr. 13.
WSR M. Glasenapp, Prof. d. chem. Technologie, Basteiboul. 9, III.
SR Dr. phil. R. Hennig, Prof. der technischen Mechanik, Nikolaistr. 53.
SR O. Hoffmann, Prof. der Baulehre, Andreasstr. 3, W. 7.
SR A. Jaensch, Prof. der Ingenieurwissenschaften, Antonienstr. 3, W. 7.
WSR G. Kirstein, Prof. der Baulehre, Romanowstr. 13W9.
WSR Dr. W. v. Knieriem, Prof. der Landwirtschaft, Peterhof bei Olai (Kirchenstr. 31W8).
SR R. v. Ozmidow, Prof. d. Elektrotechnik, Elisabethstr. 3, W. 7.
SR G. Schwartz, Prof. der Ingenieurwissenschaften, Felliner Str. 1, W. 5.
SR St. G. Schimanski, Prof. d. chem. Technologie, Marienstr. 4W21.
SR W. v. Stryk, Prof. der Architektur, Heilshof.
SR Dr. chem. H. Trey, Prof. der Chemie, Alexanderstr. 107, I.
WSR Dr. chem. P. Walden, Prof. d. Chemie, Mühlenstr. 43, W. 6.
SR Mich. Witlich, Prof. d. chem. Technologie, Weidendamm 10, W. 9.
SR B. v. Wodsinski, Prof. d. Ingenieurwissenschaften, Antonienstr. 10, W. 8.
Adjunkt-Professoren:
KR Erh. Britzke, Adj.-Prof. d. chem. Technologie, Thronf.-Boul. 21W8.
KR Arn. Ernst' Buschmann, Adj.-Prof. der Landwirtschaft (Peterhof).
SR B. Ehrenfeucht, Adj.-Prof. f. Feldmessung, Mühlenstr. 3, W. 5.
Reinh. Adolf' Feldweg, der ang. Mech. Hagensberger Str. 1.
Wsewol. Mich.' Keldysch, Adj.-Prof. für Ingen.-Wissensch., Nikolaistr. 67aW10.
SR K. Kupffer, Adj.-Prof. d. darstell. Geometrie, Säulenstr. 23W12.
SR Mag. chem. Osk. Lutz, d. analytischen Chemie.
SR H. Pflaum, Adj.-Prof. d. Physik, Gertrudstr. 27.
SR Bron Br.' Poncet de Sandon, Adj.-Prof. für Forstlehre, Mühlenstr. 3, W. 3.
SR Gerh. Baron Rosen, Adj.-Prof. f. Zeichnen, Puschkinboul. 6W1.
Nik. Schiemann, Adj.-Prof. d. angew. Mech., Elisabethstr. 23, W. 11.
KR Dr. phil. Guido Alex.' Schneider, Adj.-Prof. für Zoologie, Romanowstr. 4W5.
KR Dr. phil. Percival Fr. Stegmann, Adj.-Prof. für Agronomie, Elisabethstr. 21.
Dozenten:
F. Amann, Lehrer der kaufm. und höh. Kalligraphie, Pauluccistr. 8, W. 1.
TR Walt. G. Arronet, Doz. f. Telegrafie. Kirchenstr. 37W13.
SR E. Birkhahn, Doz. für Buchführung, Schützenstr. 0/12W19.
KR W. Bursian, Doz. f. landw. Fächer, Peterhof.
KR M. Centnerszwer, Mag. chem., Doz. d. Physik, Elisabethstr. 3.
SR H. Dannenberg, Doz. für Kunstgeschichte, Stadtgymnasium.

SR P. A. Dauge, Ass. am anal. Lab. u. Doz. für anal. Chemie, Newastr. 26W16.
A. Döllen, Doz. für Buchführung, Elisabethstr. 8, W. 5.
SR L. Dubois, Doz. der franz. Sprache, Alexanderstr. 11, Q. 3.
WSR C. Glasenapp, Doz. d. deutschen Sprache, Reimersstr. 1, Q. 4.
Osk. Hackel, Doz. d. Ing.-Wissenschaften, Schulenstr. 32W7.
KR F. Haensell, Doz. der Nat.-Oek., Alexanderstr. 91, W. 12.
SR Dr. A. v. Hedenström, Doz. der Handelsgeographie und Geschichte, Nikolaistr. 10, W. 2.
HR Karl Heintz, Doz. d. angew. Mech., Puschkinboul. 10W16.
Edg. Jacoby, Doz. für Wasserbau, Kaiserwald, Hamburger Str.
SR W. Jakubowski, Doz. der russisch. Sprache, Industriestr. 1W13.
SR Mag. C. Kangro, Doz. der Tierheilkunde, Mühlenstr. 59, W. 2.
Ed. Jul.' Kupffer, Doz. für Architektur, Säulenstr. 18, W. 3.
Eug. Laube, Doz. für Architektur, Romanowstr. 70a.
SR Alfr. Meder, Doz. f. math. Fächer Mühlenstr. 5, W. 13.
HR Rud. Meyer, Doz. für Meteorologie, Jägerstr. 4, W. 2.
HR Ad. Kas.' Milodrowski, Doz. für mech. Technol., Suworowstr.15W15.
Heinr. Pirang, Dozent für Architektur, Kandauer Str. 8.
HR C. v. Schilling, Doz. d. Landwirtschaftsrechts, Nikolaistr. 61W7.
Erich v. Schrenck, Mag., Doz. der deutschen Sprache, Elisabethstr. 29b.
HR Herm. A. Seuberlich, Doz. für Architektur, Mühlenstr. 29, W. 1.
SR G. Taube, Ing.-Techn., Doz. für Masch.-Konstrukt., Ballastdamm 21.
KR H. v. Westermann, Doz. der kaufm. Arithmetik, Thronfolger-B. 33, IV.
SR K. Zumpft, Doz. für kaufm. Arithmetik, Felliner Str. 2aW1.

Assistenten:
And. R. v. Antropow, Ing.-Techn., Dr. phil., Ass. für Chemie, Schulenstr. 14, W. 9.
Boris A. Aristow, Ing.-Techn., Ass. f. angew. Mechan., Basteiboul. 9W13.
Stefan Basarewski, Dr. phil., Ass. für Mikrobiologie, Industriestr. 1aW11.
Guido Bertschy, Arch., Ass. f. Archit., Alexanderstr. 95.
Ing.-Arch. Alwill Buchholz, Ass. für Ingenieur-Wissensch., Artilleriestr. 4.
Bruno J. Clark, Ing.-Tech., Ass. für angew. Mechanik, Theaterboul. 11.
Alex. Jos.' Didebulidse, Ing.-Techn., Ass. f. Elektrotechnik, kl. Newastr. 13W17.
Erw. Joh.' Egriwe, Ing.-Tech., Ass. am anal. Lab., Alexanderst.51. W.6.
Fr. Aug. Ferle, gelehrt. Agronom, Ass. am botan. Kab., Elisabethstr. 2W4.
W. M. Fischer, Dr. phil., Ing.-Mech., Ass. am anal. Lab., wohnt daselbst.
KR E. Fröhlich, Dr., Ing.-Chem., Ass. am synth. Laborat., Weidend. 1.
Paul Jw.' Grünberg, Ing.-Techn., Ass. im chem.-techn. Lab., Taubenstr. 17W2.
SR H. Hartmann, Arch., Ass. f. Arch., Malerstr. 5.

Ludw. Leop.' Huhnchen, Ing.-Techn., Ass. für Elektrotechnik, Thronf.-B. 2.
Jak. Chr.' Kalning, Ing.-Tech., Ass. für angew. Mechanik.
Emil Wilh.' Kleinenberg, Ing.-Arch., Ass. f. Ing.-Wissensch., Schulenst.32.
K. E. Krause, Ing.-Tech., Ass. für chem. Tech., Säulenstr. 41, W. 9.
HR O. Lantzki, Ing.-Arch., Ass. d. Bauwissenschaft, Wallstr. 21W3.
Alf. Ed.' Neumann, Ing.-Tech., Ass. f. angew. Mechanik, Mühlenstr.74W17
K. K. Pohl, gelehrter Agronom, Peterhof.
SR N. Steinbach, Ing.-Chem., Ass. d. anal. Laborat., Elisabethstr. 37, W. 8.
KR Th. Tief, Arch., Ass. f. Baukonstr.-Uebungen, Antonienstr. 15, W. 24.
Wl. Franz' Wencelides, Ing.-Techn., Ass. für angew. Mech., Säulenst.13.
Herb. Westermann, Ing.-Tech., Ass. f. mech. Technologie, Thronf.-Boul.3W9

Bibliothek, geöffnet werktäglich, mit Ausnahme der Ferien, 10—1 und 5—7.
Vorstand: Adj. Prof. K. J. Kupffer.
Bibliothekar:
KR C. Leiland, Säulenstr. 6W12.
Biblioth. Gehilfe:
Joh. Matth.' Mikutovicz, Zeltstr. 9.
Diener: P. Johannsohn u. A. Sagk.

Physikalisches Laboratorium.
Vorstand: Adj.-Prof. H. Pflaum.
Assistent Rud. Alex.' Meyer.
Mechaniker: W. Rudometow.

Mechanische Werkstatt.
Vorstand: Doz. G. Taube.
Mechaniker: Ernst v. Schwech.

Elektrotechnisches Laboratorium:
Vorstand: Prof. N. v. Ozmidoff.
Assistenten: Alex. J.' Didebulidse, Ludw. Huhnchen.
Lab.-Diener: K. Lejin.

Chemische Laboratorien.
Vorstand: Prof. P. P. Walden.
Analytisches Laboratorium.
Vorstand: Prof. P. Walden.
Assistenten:
P. Dauge.
W. Fischer.
A. v. Antropow.
E. Egriwe.
N. Steinbach.
Physik.-chem. u. elektromech. Laboratorium.
Vorstand: Prof. P. Walden.
Ass.: Dr. M. Centnerszwer.
Synthetisches Laboratorium.
Vorstand: Adj.-Prof. Dr. O. Lutz.
Assistenten: E. Fröhlich.
Chemisch-technologisches Laboratorium.
Prof. C. Blacher, Prof. Witlich, Adj.-Prof. S. Schimanski, Adj.-Prof. Britzke, Ass.: K. Krause und P. Grünberg.
Lab. für Techniker: Prof. H. Trey.
Laboratoriums-Materialverwalter:
A. Kajick (anal. Laboratorium).
M. Lange (synth. Laboratorium).
E. Reekfting (chem.-techn. Laborat.).

Chemische Versuchs-Station (geöffnet werktäglich 8—6).
Beirat: Prof. M. Glasenapp, Prof. W. v. Knierim, Prof. C. Blacher.

Assistenten:
K. Schneider, Romanowstr. 4, W. 5.
S. Blumenfeld, Andreasstr. 6, W. 13.
H. Lemke.

Versuchsfarm Peterhof.
Vorstand: Prof. W. v. Knieriem.
Assistenten:
K. Pohl, W. Bursian.

Peterhofer Lehr-Forstwirtschaft:
Adj.-Prof. B. Poncet de Sandon.

Anstalts-Arzt: Dr. med. August Berkholz, Kirchenstr. 7.

Hausverwaltung:
Direktorsgeh.: Prof. O. Hoffmann.
Verw. d. Installationen: Adj.-Prof. C. Blacher.
Intendant: A. Strauß, Polytechnikum.

Die bei dem Polytechnikum bestehenden Studenten-Corporationen.
Arconia, Newastr. 19.
Arctica, Suworowstr. 60, W. 1.
Baltica, Marienstr. 7.
Concordia, Jakobsstr. 14.
Rubonia, Pulverturm.
Selonia, Bazar Berg, III, W. 47.
Veletia, Mühlenstr. 117, W. 9.
Vironia, Dorpater Str. 55a.
etc. etc. etc.

---

b) Oeffentl. Gymnasien, Real-, Stadt- und Elementarschulen.

Gymnasien.

Alexander-Gymnasium, Suworowstr. 1. ☎ 1560.
Direktor: SR P. J. Bojarinow, im Schulgebäude.
Inspektor: HR N. S. Danilow, Gertrudstr. 32W4.
Religionslehrer:
Priester D. Sokolow, Suworowstr. 24W13.
Pastor J. Ruzel, Marienmühlenstr. 22
Pastor Prätorius, Nikolaistr. 73W9.
Ksends Mich. Dukalski, kath. Kirchenh.
Lehrer der russischen Sprache:
SR L. W. Oknow, Newastr. 21W20.
KA G. P. Gerbanenko, Bäckereistr.10
KA S. L. Zrazewski, Marienstr. 56W15.
Lehrer der griech. und lat. Sprache:
SR A. A. Klever, Elisabethstr. 31a.
SR F. S. Sinitzki, Säulenstr. 9.
A. A. Sauschkewitz, Fellin.Str.12W36
Lehrer der deutschen Sprache:
SR E. M. Mühlenbach, Gertrudstr. 39, W. 7.
W. K. Krause, Schulenstr.25W16
Lehrer der franz. Sprache:
Rob. Kryshanowski, Alexanderstr.40W9
P. Th. Ackermann, Romanowstr.4W3
J. Trean, Kirchenstr. 25W3.
Lehrer der Mathematik:
SR M. W. Adrianow, Bäckereistr. 10.
Jw. F. Jagowd, Nikolaistr. 67aW9.
Lehrer der Physik u. Kosmografie:
KA A. J. Jwanow, Nikolaistr. 67a.
Lehrer der Geschichte:
M. A. Schebujew, Thronfolger.-B. 6
Lehrer der Naturgeschichte:
Fürst W. W. Wolkonski, Kirchenstr. 35.
Lehrer der Geografie:
F. Haensell, Alexanderstr. 91W12.

Rechtslehrer:
SR Eug. J. Ribson, Kaisergartenstr. 4
Lehrer der Vorbereitungsklasse:
TR M. J. Sawalny, Mühlenstr. 37.
Lehrer der Kalligrafie u. des Zeichnens:
SR A. P. Schustow, Mühlenstr.70.
Lehrer des Gesanges:
J. J. Milgraw, Marienstr. 5W41.
Gehilfen der Klassenlehrer:
KA K. A. Mischke, Marienstr.64W10
KA S. Kann, Marienstr. 70W49.
J. J. Milgraw, Marienstr. 5W41.
GS A. N. Dubinski, Parkstr. 8W7.
Lehrer für Gymnastik:
Wichra (Sokolturnen).
Gymn.-Arzt: Dr. med. KA S. Musinowicz, Alexanderstr. 28, W. 9.

Gymnasium des Kaisers Nikolaus I.
Nikolaistr., ☎ 1992.
Direktor:
WSR P. S. Polsinski, im Schulgeb.
Inspektor:
Jsm. Dm.' Tjunow.
Schriftführer:
S. Sem. Tschulkow, im Schulgeb.
Arzt: KR Dr. Zwinew, Suworowstr. 8.
Zugleich Lehrer für Gesundheitspflege.
Lehrer der griech.-kath. Religion:
Priester F. Andr. Sokolow, Nikolaistr. 6, W. 20.
Lehrer der luth. Religion:
Pastor O. Pohrt, Bäckereistr. 10.
Pastor J. A. Ruzel, Marienmühlenstr. 22.
Lehrer der römisch-kath. Religion:
Priester A. Jelinski, Schloßpl. 5.
Lehrer der russ. Sprache:
Wjat. Mar.' Dembski, Antonienstr. 9W10.
SR M. M. Torgaschew, Elisabethstr. 9a, W. 15.
Frau Ev. A. Swiderskaja, Marienstr. 70W47.
Lehrer der lat. u. griech. Sprache:
SR J. L. Michalewitsch, Pauluccistr. 11, W. 18.
Ant. Jw.' Schimanski, Säulenstr.75W1
Lehrer der Mathematik:
Wl. Nik.' Sokolow, Packhausstr. 3.
A. N. Nikolajew, Elisabethstr. 10.
Nik. Sach.' Matwejew, Thronfolgerboul. 2W22.
P. M. Barminski, Gertrudstr.61W2.
Lehrer der Geografie:
Alex. Wass.' Tschernjawski-Dubinski, Nikolaistr. 64W6.
Lehrer der Geschichte:
M. A Schebujew.
Th. N. Serkow, Dorp. Str. 20W20.
Lehrer der Geografie:
A. A. Dubianski, Elisabethstr. 31W3.
Lehrer der deutschen Sprache:
J. J. Wittand, Mühlenstr. 9.
Paul Jul.' Ecke, Nikolaistr. 23W17.
Lehrer der franz. Sprache:
H. Mc Laughlin, Königsstr.8, W.5.
M. J. Segreste, Mühlenst.62, W.12
Frl. Wera Konr.' Perseke, Nikolaistr. 8.
Lehrer des Zeichnens:
Jw. Al.' Poljakow, kl. Newastr. 2W9
Lehrer der Musik:
Tscherrikow.
Lehrer des Gesanges:
Wlad. Renaschew, Mittelstr. 4W12.

Turnlehrer:
Heinr. W. Wichra, Zollstr. 4W17.
Nik. Jak.' Lebedew.
Gehilfen der Klassen-Ordinarien:
Jw. Karl' Bystrow, Jewl. Christ.' Kalnin und Sem. Tschulkow. im Schulgebäude.
Lehrer der Vorbereitungsklasse:
Mich. Mich.' Sobolew, Gertrudstr. 68W13 und Kalnin.
Lehrer der Rechtswissenschaften:
E. J. Ribson, Kaisergartenstr. 4.

Lomonossow - Mädchen - Gymnasium.
(Thronfolgerboulev. 29, ☎ 2614).
Präsident des kuratorischen Konseils:
fr Mich. Jw.' Jwanow, Smolensker Str. 18.
Präsident des pädagogischen Konseils:
WSR P. S. Polsinski, Direktor d. Nikolai-Gymnasiums.
Vorsteherin des Gymnasiums:
Fürstin J. N. Meschtscherski.
Klassendamen:
A. N. Jemeljanow, Kirchenstr. 24W3
A. P. Jscherskaja, Thronfolgerb. 29.
J. A. Bachirewa, Thronfolgerb. 29.
W. N. Paswik, Pauluccistr. 9W5.
W. J. Leikina, Dorpater Str. 55a.
W. N. Sawitsch, im Gymn.
E. K. Wassiljewa, Säulenstr. 20W2.
J. A. Koschkina, Thronfolgerb. 29.
Religionslehrer der griech.-kath. Konf.:
Priester A. Klimentowski, Dorpater Str. 86W2.
Priester W. Bereiski, Alexanderstr. 21.
Priester Sokolow, im Alexandergymn.
Religionslehrer der luth. Konf.:
Pastor L. Adamowitz, Alexanderstr. 24
Pastor Bernh. Erdmann, Felliner Str. 1, W. 19.
Religionslehrer der röm.-kath. Konf.:
Dukalski, Schloßplatz 5.
Lehrerinnen:
der russischen Sprache:
J. A. Bachirew, im Gymnasium.
A. P. Jscherskaja, im Gymnasium.
E. A. Swiderskaja, Marienstr. 70W47
der deutschen Sprache:
A. F. Schlepper, Albertstr. 3, W. 9.
Frl. Bauer, Andreasstr. 3, W. 12.
der französischen Sprache:
K. P. Küri, Thronfolgerboul. 3, W. 26
der Arithmetik:
J. A. Bachirew, im Schulgeb.
J. A. Koschkina, im Schulgeb.
der Mathematik:
P. M. Barminski, Gertrudstr. 61.
A. N. Nikolajew, Elisabethstr. 10a.
des Schönschreibens:
Eh. M. Mischtschenko, Kirchenstr.35.
der Geschichte und Geografie:
E. A. Petkewitsch, Romanowstr.18W9
der Handarbeiten:
W. N. Paswick, Pauluccistr. 9,W.5.
der französischen Sprache (prakt.):
Frl. Sürscher, Schulgebäude.
der Gesundheitspflege:
weibl. Arzt A. F. Kieselbasch, Schloßplatz 2.
des Turnens:
M. W. Wille, Industriestr. 1W19.
Lehrer:
der Didaktik: P. S. Polsinski.
der russischen Sprache u. Pädagogik:
D. P. Brjanzew, Mühlenstr. 7, W. 6.
W. M. Dembski, Antonienstr. 9W10.

der russischen Sprach-Literatur:
G. N. Gerbanenko, Bäckereistr.10W27
der Geografie:
J. D. Nowoselew, Albertstr. 12.
der Naturgeschichte:
Frl. L. Wardropper, Kaisergartenstr. 4W3.
der Fisik und Kosmografie:
J. A. Tscheljustkin, Basteiboul. 11.
der Geschichte:
N. M. Belewitinow, Thronfolgerboul. 6W10.
M. J. Schebujew, Thronfolgerboul. 6, W. 8.
der französischen Sprache:
M. J. Segreste, Mühlenstr. 62.
der deutschen Sprache:
A. G. Blumenbach, Säulenstr. 20.
des Zeichnens:
J. W. Tichomirow, Kurmanowstr. 11
des Gesanges:
M. F. Parfenow, Fabrikantenstr. 5.
und Frl. Grigorjew, Dorp. Str. 49.
Tanzlehrer:
B. F. Porzycki, Antonienstr. 9.
Geschäftsführer des kuratorischen Konseils:
J. J. Einberg, Matthäistr. 50, W. 33.
Arzt: O. A. Alexejewskaja.

Stadt-Gymnasium (Thronfolgerboul. 8).
☎ 2589.

Schulkollegium.
Direktor WSR Serg. Jw.' Ljubomudrow.
Inspektor SR Hugo Dannenberg.
Stadtverordnete Rob. F. Baum und Dr. med. Rud. v. Heerwagen.
Lehrer SR Wl. v. Ossmolowski.
Direktor: WSR S. J. Ljubomudrow, Thronfolgerb. 8, W. 1. (Spr. 2—3).
Inspektor und Lehrer der alten Sprachen:
SR Hugo Dannenberg, Thronfolgerb. 8, parterre. (Spr. 2—3.)
Griech.-kath. Rel.-Lehrer:
Obergeistlicher Mich. Sinaiski, Romanowstr. 10W1.

Lehrer der Stammklassen:
der Religion evang.-luth. Konf.:
Cand. R. Zinck, Thronfolgerb. 8, Q. 3.
der russ. Sprache und Litteratur:
SR W. v. Ossmolowski, Matthäistr.15
HR Al.' Protopopow, Elisabethstr.12W6
der alten Sprachen:
SR P. Ehlers, Kirchenstr. 4a, W. 10.
SR W. v. Jakubowski, Industriestr. 1W13.
der Mathematik:
KR N. Sljotow, Matthäistr. 31W8.
der Geschichte und Geografie:
SR W. Lichtarowicz, Suworowstr.14W6
der deutschen Sprache:
SR H. Löffler, Nikolaistr. 65.
der französischen Sprache:
KA Dr. phil. R. Zimmermann, Kirchenstr. 36W18.
des Zeichnens und des Schönschreibens:
Künstler J. Tichomirow, Kurmanowstr. 11, W. 10.

Lehrer der Parallelklassen:
der Religion evang.-luth. Konf.:
SR Dr. phil. A. Poelchau, Albertstr. 13.
der russ. Sprache:
Cand. Alex. Kawersnjew, Alexanderstr. 28W25.

der alten Sprachen:
Cand. R. Walter, Alexanderstr. 13W7.
Cand. Herm. Kestner, Mittelstr. 4W15.
Cand. Alb. Kingi, Todlebenboul. 2W22
der Mathematik:
SR A. Werner, Gertrudstr. 35, W. 2.
Cand. William Lockot, Goldingerstr. 27b
der Fisik:
HR J. Tscheljustkin, Basteiboul. 11.
der Geschichte und Geographie:
HR J. Köhler, Weidendamm 8W4.
der deutschen Sprache:
SR F. Gartz, Alexanderstr. 40W22.

Stundenlehrer:
der Religion griech.-orth. Konf.:
Geistlicher N. Archangelski, Puschkinb. 9.
Religionslehrer d. ev.-luth. Konf. f. Letten:
Cand. L. Adamowitz, Alexanderstr. 60W53.
Religionslehrer der röm.-kath. Konf.:
Mag. th. Alex. Jelinski, Schloßplatz 5.
Lehrer des mosaischen Glaubens:
M. Hochmann, Popowstr. 4.
Lehrer der lettischen Sprache:
Rob. Klaustin, Mühlenstr. 34aW30.
Lehrer des Schönschreibens:
KA J. Langer, Säulenstr. 6W22.
Gesanglehrer:
Ant. Drexler, Marstallstr. 24W9.
Turnlehrer:
kr O. Kiwull, Albertstr. 1W17.

Gehilfen der Klassen-Ordinarien:
KA J. Langer, Säulenstr. 6W22.
kr O. Kiwull, Albertstr. 1W17.
KA S. Sokolow (mietw.), Nikolaistr. 53W13.

Lehrer der Vorbereitungskl.:
KA S. Sokolow, Nikolaistr. 53W13.
Peter Jablonowski, Säulenstr. 58W14.
Schularzt: KR Dr. med. Edm. Blumenbach, Romanowstr. 11.
Schriftführer: TR Karl Bergfeld, Friedensstr. 45W11.
Kanzlist: Wilh. Saul, Bartausche Str. 5.

Stadt-Töchterschule.
(Рижское гор. женское 6-классное уч).
Nikolaistr. 2, ☎ 2230.
Inspektor:
SR Theodor Anders, Nikolaistr. 2, Q. 1, Spr.: werktäglich 12—1.
Dessen Gehilfe:
Oberlehrer KR Karl Richter, Nikolaistr. 2, W. 2.
Lehrer:
Pastor Th. Hoffmann, Wallstr. 22a.
SR Alex. v. Schäfer, Schulenstr. 28.
KR Nik. Troitzky, Romanowstr. 24.
Oberlehrer SR Wilhelm Lützelschwab, Friedensstr. 41.
Oberl. Moritz Hellmann, Wallstr. 22a.
KR Karl Girgensohn, Thronf.-B. 2.
KR Woldemar Svenson, Ritterstr. 16.
Stundenlehrer:
Protohierei W. Berejsky, Alexanderstr. 21
Kand. Wold. Huhn, Nikolaistr. 69W5.
Pastor Cleemann, Pauluccistr. 8, W. 2.
Piers Lange, Marstallstr. 8.
Gustav Blum, Schulenstr. 28.
Karl Grevé, Taubenstr. 32.
Lehrerinnen:
Frl. Anna Bock, Puschkinboul. 6, W. 11.
Frl. Marie v. Bähr, Thronf.-B. 2W9.
Frau Wera Nather, Fellinerstr. 3.
Frl. J. Bläse, Schlocksche Str. 12a.
Frl. J. Neumann, Kirchenstr. 18.
Frl. Alb. Schuchhardt, Newastr. 26.
Frl. Math. Stilliger, Romanowstr. 18.
Frl. E. Perrot, Antonienstr. 4W8.
Klassen-Damen:
Frl. Ad. Tantzscher, Nikolaistr. 2, W. 4.
Frl. Adele Schultz, Kirchenstr. 7, W. 2.
Frl. Marie Grave, Nikolaistr. 2, W. 3.
Frl. P. Katterfeldt, Felliner Str. 7W18
Frau Konstanze Tiling, Andreasstr. 1.
Frl. K. Katterfeldt, Felliner Str. 7W18
Frl. Elisabeth Svenson, Fellin. Str. 3.
Frl. M. Jochumsen, Architektenstr. 1.
Frau Ludm. Shdachin, Kirchenstr. 18.
Frau Nadeshda Jsakow, Jägerstr. 4.
Frl. Klara Truhart, Jägerstr. 4W4.
Frl. Joh. Pacht, Kalkstr. 30, W. 3.

Realschule Kaiser **Peters I.**, Puschkinboul. ☎ 2613.
Direktor:
WSR F. J. Pokatilow, zugleich Lehrer der Mathematik, Schulgeb., W. 2.
Stellv. Inspektor:
SR Dr. phil. A. Musinowicz, Schulgeb. W1.
Lehrer:
der Religion:
Priester A. Klimentowski, Dorpater Str. 86W4.
Priester Th. Sokolow, Nikolaistr. 8W20
Priester N. Archangelski, Puschkinb. 9
Pastor K. Freudenfeld, Elisabethstr. 77
Mag. theol. Dukalski, Schloßplatz 5.
der russischen Sprache:
KR Jw. Jw. Jlj.' Sacharow, Basteiboul. 9W9.
KA Alex. An.' Poluektow, Alexanderstr. 98W5.
der deutschen Sprache:
SR Dr. ph. A. A. Musinowicz, Schulgebäude.
KR O. W. v. Horlacher, Mühlenstr. 5W5.
der französischen Sprache:
SR Jos. J. Bastin, Kaisergartenstr. 1.
M. J. Karagodina, Kurmanowstr. 9.
der Mathematik:
SR N. S. Matwejew, Thronfolgerboul. 2W22.
SR W. N. Sokolow, Packhausstr. 3W10.
der Physik und Mathematik:
SR P. J. Pawlinow, Mühlenstr. 53a.
der Geschichte:
KA N. M. Belewitinow, Industriestr. 3aW12.
der Geografie:
KR O. W. v. Horlacher, Mühlenstr. 5W5.
der Naturwissenschaft u. Geografie:
SR L. E. Newsorow, Kaisergartenstr. 4, W. 20.
A. A. Dubjanski, Elisabethstr. 31W8.
der Rechtskunde:
WSR W. J. Bukowski, Elisabethstr. 20, W. 10.
des Zeichnens:
Akadem. Künstler SR N. M. Osin, Felliner Str. 7, W. 34.
der Vorbereitungsklassen:
KA P. J. Goweino, Elis.-Str. 77W13
W. A. Wassilewski, Thronf.-B. 6W8.
Turnlehrer:
P. A. Filatow.
Lehrer des kirchl. und weltl. Gesanges: Kriwell.
Gehilfen d. Klassen-Ordinarien:
HR Ch. J. Feldmann, zugleich Lehrer des Schönschreibens und der Religion Schulgebäude, W3.
P. A. Filatow, Schulgeb., W. 5.
A. A. Kriwell, Schulgeb. W. 6.
Sekretär:
HR Ch. J. Feldmann, Schulg. W. 3.
Schularzt:
KR Dr. N. v. Rudakow, Jakobsstr. 20.

Stadt-Realschule, Nikolaistr. 1.
Direktor:
SR Paul Feod.' Westberg, Nikolaistr. 1
Inspektor und Lehrer der Geschichte und Geografie an den Normalklassen:
SR C. Mettig, Mühlenstr. 53aW9.

Lehrer an den Normalklassen:
Lehrer der Religion:
Priester Nik. Andr.' Perechwalski, Alexanderstr. 21, W. 3.
Pastor E. Groß, Kirchenstr. 32W6.
Kath. Pr. A. Alex.' Jelinski, Schloßpl. 5
Lehrer der russ. Sprache:
SR R. Jaesche, Mühlenstr. 53b, W. 24.
Lehrer der Mathematik und Physik:
SR Basil Kupffer, Gertrudstr. 10/12.
SR Franz Maschotas, Mühlenstr. 40.
Lehrer der deutschen Sprache:
SR K. Walter, Mittelstr. 3W1.
Lehrer der franz. Sprache:
SR A. Vogt, Alexanderstr. 11.
K. Westberg, Kirchenstr. 45W19.
Lehrer des Zeichnens:
SR K. Niländer, Nikolaistr. 53, W. 6.
Lehrer der Naturwissenschaften:
KR Nik. Alex.' Oehrn, Schulenstr. 25.

Lehrer an den Parallelklassen:
Lehrer der Religion:
Pastor A. Grünberg, Nikolaistr. 21.
Lehrer der russ. Sprache:
SR Wl. F. Bubrich, Dorp. Str. 20.
Alex. Jul.' Skerst, Nikolaistr. 66W2.
Jw. Feod.' Dobrosrakow, Thronf.-B. 6.
Lehrer der Geschichte u. Geographie:
SR Cand. Fr. Westberg, Gertrudstr. 6.
Lehrer der Mathematik:
SR H. Huhn, Albertstr. 13W7.
HR M. Schiksnis, Mühlenstr. 64.
Lehrer der deutschen Sprache:
Mag. E. v. Schrenck, Elisabethstr. 29.
Ernst Gurland, Weidend. 8, W. 3.
Lehrer des Zeichnens:
SR A. Pihlemann, Altstadt 9.
Außeretatm. Lehrer für Math. u. Physik:
HR M. Goeldner, Gertrudstr. 10, W. 17

Stundenlehrer:
Lehrer der russischen Sprache:
Jw. Jl.' Sacharow, Basteiboul. 9aW9.
Lehrer der deutschen Sprache:
Joh. Jan' Wittandt, Mühlenstr. 9W20.
Mor. Th.' Hellmann, Wallstr. 22a.
Lehrer der Geografie:
Hans Haensell, Säulenstr. 6W21.
Nik. Karausch, Alexanderstr. 40W33.
Lehrer der französischen Sprache:
Osk. Görtchen, Schulenstr. 14, W. 23.
Lehrer der kaufmännischen Wissenschaften:
N. Sablotzki, Suworowstr. 98.
Hans Haensell, Säulenstr. 6W21.
Lehrer der Gesetzeskunde:
H. v. Röpenack, Kirchenstr. 5W18.
Lehrer des Gesanges:
A. Nus, Schützenstr. 7W5.
Turnlehrer: A. Engels, Elisabethstr. 29.

der Religion:
Pastor Joh. Joh.' Ramann, Pastorat Dahlen.
der englischen Sprache:
Miss M. Turk, Andreasstr. 1.
Frl. E. Arnold, Puschkinboul. 6.
der lettischen Sprache:
Pastor J. Ruzel, Marienmühlenstr. 22.
der Chemie:
Ing.-Tech. Wilh. Alex.' Deubner, Schulenstr. 18W1.

Gehilfen des Inspektors:
H. Hänsell, Säulenstr. 6W21.
Osk. Görtchen, Schulenstr. 14, W. 23.
A. Koserowski, Kirchenstr. 20.
Schularzt:
Dr. H. Bosse, Elisabethstr. 21a.

Stadt-Handelsschule, Turmstr., Jakobskaserne, Eing. vom Basteiplatze.
Kuratorium:
Präses: Stadthaupt G. Armitstead.
Glieder:
Stadtverordn. N. J. Pirang.
Stadtverordn. H. Frobeen.
SR P. Westberg.
KR N. Sablotzki.
Sekretär: H. Jochumsen.
Lehrpersonal:
Inspektor:
KR N. Sablotzki, Suworowstr. 98.
Lehrer:
Religionslehrer:
Priester P. L. Sinaiski, Pauluccistr. 3.
Pastor E. Doebler, Altstadt 19.
Pastor Edg. Groß, Kirchenstr.32W6
Priester A. Jelinski, Schloßpl. 5.
Etatmäßige Lehrer:
KA J. Staschewitz, Ritterstr. 39.
KA E. D. Bogdaschitsch, Gertrudstr. 67.
L. A. Nawarski, Hilfsstr. 15.
HR A. J. Worby, Säulenstr.18W23
KA J. J. Janewitsch, Dorp.Str.41
KR K. Lawrynowicz, Gertrudst.41
A. F. Morosow, Gertrudstr. 62.
O. J. Neumann, Stralsund. Str.
Fr. Krasting, Romanowstr. 21.
M. Maisit, Alexanderstr. 21.
Stundenlehrer:
SR K. Niländer, Nikolaistr. 53.
J. Tichomirow, Kurmanowstr. 11.
M. v. Gussewitsch, Alexanderstr. 34
Schriftführerin:
O. Sablotzki, Antonienstr. 15.
Schularzt:
Dr. E. Neuenkirchen, Romanowstr. 10.

Realschule A. Miller, Theaterboul. 11, ☎ 4836.
Inhaber: W. Miller.
Direktor: SR N. Papilow.
Inspektor: W. Miller.
Lehrer: Pastor Th. Prätorius.

Priester P. Sinaisski	B. Griebe.
L. Baumert.	J. Jagowd.
M. Dukalski.	W. Lützelschwab.
A. Bluhm.	S. Orlow.
A. Boiko.	E. Potapow.
A. Bratsch.	J. Raister.
K. Dannus.	E. Ribson.
A. Dubjanski.	W. Sams.
E. Freymann.	A. Sewerow.
G. Goloskewitsch.	A. Skerst.
W. Hergeist.	E. Wassilkow.

Arzt: Dr. R. v. Haken.
Schriftführer: M. Scherwinski.

Rigaer **Kommerzschule** des Rig. Börsen-Vereins (eröffnet 8./21. August 1901). Todlebenboul. auf der Esplanade. ☎ 1440

Verwaltungsrat:
Präses: Aeltester Wilh. Kerkovius.
Glieder:
Ch. Drishaus. W. Jestanowitsch.
F. J. Laurentz. W. Reimers. E. Schwartz u. Direktor Fr. Demme.
Suppleanten:
J. Müller. Dr. oec. pol. R. Erhardt.
Sekretär: A. Unverhau.

Direktor: WSR Fr. Demme, Schulhaus
Inspektor: A. Unverhau, Schulhaus.
Religionslehrer der Griech.-Kath. Konf.:
Protohierei Mich. Ssinaiski, Romanowstr. 10W1.
Ev.-luth.: Wold. Huhn, Nikolaistr. 53.
Lehrer der russischen Sprache:
KR A. P. Mossakowski, Mittelstr. 12.
Al. Iw. Koslow, Mühlenstr. 71W7.
O. Subarewa, Todlebenboul. 10W9.
KA P. Ign. Goweino, Elisabethstr. 77.
Lehrer der deutschen Sprache:
Th. Dobbert, Alexanderstr. 40W30.
A. Blumenthal, Jakobstr. 20W7.
Dr. O. Masing, Todlebenboul. 9W7.
Lehrer der französischen Sprache:
P. Ackermann, Romanowstr. 4.
Frl. E. Komér, Alexanderstr. 31.
Frl. Hirth, Mühlenstr. 4W1.
Frl. Gieß, Kirchenstr. 32W7.
Lehrer der engl. Sprache:
Karl Westberg, Kirchenstr. 45W19.
Frl. M. Gussewitsch, Alexanderstr.36W14
Lehrer der Mathematik:
R. Meder, Mühlenstr. 5W13.
Dr. Bernstein, Sprenkstr. 9W4.
Lehrer der Geografie und Geschichte:
Dozent Dr. Alf. v. Hedenström, Nikolaistr. 10, W. 2, ☎ 3608.
Otto Gautzsch, Schulenstr. 36.
Lehrer der Naturgeschichte:
Dr. Erw. Taube, Dorpater Str. 30.
Lehrer der Physik u. Geografie:
E. Mittelstädt, Albertstr. 3.
Lehrer der Chemie und Warenkunde:
Ing.-Techn. Wolfg. Wachtsmuth, Felliner Str. 12W12.
Lehrer der Buchführung:
H. Martens, Friedensstr. 41W10.
Lehrer der Staatswirtschaft und Gesetzeskunde:
K. v. Schilling, Nikolaistr. 61.
Lehrer des Zeichnens:
Edg. Hartmann, Alexanderstr. 85W4, ☎ 1026.
Lehrer des Rechnens und Schönschreibens:
Fr. Werren, Industriestr. 1, W. 16.
Turnlehrer:
K. Werkenthin, Nikolaistr. 11W15.
Lehrer des Gesanges und der Orchesterübungen:
Musikdir. Hans Nedela, Nikolaistr. 23.
Schularzt:
Dr. med. R. v. Haken, Weberstr. 14.
Schriftführer:
Frl. Charl. Fehre, Jägerstr. 4, W. 13.
Kanzlistin:
Frl. Magda Gieß, Kirchenstr. 32, W. 4

Navigationsschule für weite Fahrt (im Seemannshause), Schiffsstr. 25, ☎ 1098. (Unterhalten vom Börsen-Komitee.)
Leiter der Schule:
Kapitän Wolfgang Russow.
Lehrer:
Ingenieur O. Kohlhaase.
Dr. med N. Klimowitsch.
P. Modin.
Rechtsanw. E. Pabst.
Protohierei Mednis.
B. Kordes.
Cand. rer. merc. H. Haensel.
N. Bajanow.
J. Wittandt.
R. Urch.

Stadtschulen.

Rigasche **Peter-Paul**-Stadtschule, Säulenstr. 11, im Hause der Peter-Pauls-Brüderschaft.
Schul-Inspektor:
KA J. A. Petuchow-Dmitrijew.
Lehrkräfte.
Religionslehrer:
S. J. Aselitzki, Friedensstr. 13.
A. J. Gailis, Säulenstr. 95W16.
P. Sipowitsch, Schloßplatz 5.
Lehrer:
A. P. Arronet, Nikolaistr. 53W16.
KA E. P. Rumm, Schulenstr. 13W22.
KS J. P. Keis, Alexanderstr. 44W6.
Kand. hist. J. Bersin, Dorpaterstr. 33.
Lehrerin für die deutsche Sprache:
Frl. J. G Kraukst, Newastr. 7W16.
Lehrerin für die französische Sprache:
Frau E. W. Sokolowa, Gertrudstr. 43.
Lehrer des Gesanges:
A. A. Lokmann.
Arzt: L. Gauderer, Alexanderstr. 31.

Vierklassige **Stadtschule,** Romanowstr. 55. (Knabenschule der Kais. Katharina II.) ☎ 3562.
Inspektor und Lehrer: J. O. Merkulow.
Religionslehrer:
Priester Muraweiski, Artilleriestr. 21
O. Bäkmann, Marienstr. 46, W. 13.
Lehrer:
Bazmann.
Aschmann.
J. Tunt, Romanowstr. 31.
E. Bogaschitsch.
Olechneiko, Gertrudstr. 67.

Elementarschulen:

1. Krons-Elementarschulen.

Elementarschule, Jaroslawsche Str. 13
J. Orlow, Jaroslawsche Str. 13.
Jak. And.' Bander, Jarosl. Str. 13
Lehrerinnen:
Jek. Konstantinowa, Dünab. Str. 54
Mar. Pet.' Nikitina, Säulenstr. 105

Elementarschule für Knaben u. Mädchen, Apothekerstr. 40.

Elementarschule, Dünamünd. Str. 38.
Lehrer: Konst. Kowalow.

Elementarschule für Kn. u. Mäd. der Zollbesucher.
Vorst.: Sofie Eglit, Annenstr. 2.

Elementarschule, Sadownikowstr. 41.
Vorst.: Anna Leonid.' Anissimow.

4. **Krons-Elem.-Schule,** Mosk. Str. 54.
Vorst.: Anna Haberkant.

6. Krons=Elem.=Schule, Kathol.Str.58
Vorst.: Grig. Chochlow.

9. Krons=Elem.=Schule, Hapsaler Str. 12.

12. Minister.=Schule, Marienstr. 110.

Kronskirchspielsschule, Matthäistr. 37.
Schulvorsteher und Lehrer:
J. Reekstin, Matthäistr. 37.
Lehrer:
M. S. Nowojew, Ritterstr. 71W20.
E. P. Kurmis, Matthäistr. 37.
Geistlicher A. Modestow, Moskauerstr. 127W1.
Schularzt: Dr. W. Loewenberg, Neustr. 24.

2. Stadt=Elementarschulen.

Vereinigte **Stadt=Elementarschulen** am Todlebenboul. 8.
Inspektor:
GS W. Sahlit, Todlebenboul. 8W1.
Erste Lehrer:
GS K. Grube, Orgelstr. 2.
GS Jul. Abel, Säulenstr. 60aW15.
GS J. Krischkan, 1. Weidend. 3.
GS J. Witte, Kapselstr. 5W1.
GS A. Schönberg, Dorpaterstr. 82.
Zweite Lehrer:
GS J. J. Suprunow, Suworowstr. 104W16.
GS J. Meyer, Todlebenboul. 8W2.
Dritte Lehrer:
Th. Pantelejew, Todlebenboul. 8W3.
W. Lejeneek, Talstr. 14W26.
Religionslehrer: griech.=kath. Konfession:
N. P. Schalfejew, Dubbeln.
Lehrerinnen:
Johanna Osols, Gertrudstr. 117.
N. Frohberger, Marienstr. 55W29.
Handarbeitslehrerinnen:
D. Schweder, Peterpaulsstr. 2W2.
W. Braunstein, Nikolaistr. 85, W. 4.

Vereinigte **Stadt=Elementarschulen,** Suworowstr. 71.
Inspektor:
GS P. Bermann, Suworowstr. 71.
Religionslehrer:
Priester Bormann, Friedensstr. 9.
Julian Gronski, Schloßplatz 5.
Erste Lehrer:
GS E. Weinert, Gertrudstr. 74, Q. 2.
P. Ramming, Dubbeln, Kirchenstr.24
GS Joh. Ahbel, Mühlenstr. 74, W. 18
E. Mednis, Newastr. 11, W. 22
Zweite Lehrer:
P. Abbul, Dünamünd. Str. 4.
Mich. Matwejew, Suworowstr. 71.
Hilfslehrer:
P. Skubin, Moskauer Str. 144.
Nik. Zerin, Marienstr. 110W12.
Lehrerinnen:
Trussowa, Pauluccistr. 10, W. 11.
O. Treuland, Lagerstr. 11, W. 11.
KS H. Rutzki, Kurmanowstr. 11W6.
M. Mende, Artilleriestr. 5W4.
Erna Sandau, Sprenkstr. 29, W. 4.
Nad. Sokolowa, Marienstr. 103 W 7.

Vereinigte **Stadt=Elementarschulen** im Stadtschulhause an der Rodenburgstr. (zwischen der Popow= u. Kosakenstr.)
Inspektor: S. Saweljew, im Schulgeb.
Lehrer erster Klasse:
P. Grunduls, Pauluccistr. 11, W. 10.
GS Alex. Metholdt, im Schulgeb.
Pet. Zihrul, Gertrudstr. 106, W. 3.
N. Andrejew, Katholische Str. 1.
Lehrer zweiter Klasse:
Joh. Tunt, Romanowstr. 31W4.
J. Leepin, Ritterstr. 75W8.
Lehrer dritter Klasse:
Konst. Orlowski, Gertrudstr. 77W16.
H. M. Salnis, Newastr. 12a,W10.
Lehrerinnen:
N. Motschalkina, Romanowstr.21W7.
E. Lecke, Popowstr. 1, W. 3.
M. Saweljewa, Gertrudstr. 63W6.
H. Trussow, Pauluccistr. 11, W. 10.
J. Andrejewa, Katholische Str. 1.
Religionslehrer:
A. Andrejew, Kathol. Str. 27, W. 2.
W. Channow, Kathol. Str. 27W3.
A. Jelinski, Schloßplatz 5.

Vereinigte **Stadt=Elementarschulen** im Stadtschulhause an der Dorotheenstr. 41a.
Vorst.: Iw. Jefimow.

Dritte Rigaer **Stadtschule** Strusenstr.
Inspektor:
HR Wass. Iw.' Jachontow, Strusenstr.
Religionslehrer:
Protohierei Joh. Konst.' Jakowlew, Turgenjewstr. 21W3.
Gust. Ant.' Lieven, kl. Newastr. 13.
Pet. J. Silowitsch, Schloßplatz 5.
Lehrer:
Wik. Ossip' Sadowski, Suworowstr.63
Dm. Alex.' Paliwoda, Antonienstr.15
Zeichenlehrer:
Dm. Dm.' Rjasanzew, Romanowstr. 73W21.
Elisab. W. Tichomirowa, Marienstr. 55W18.
Gesanglehrer:
Paul F. Stoljarow, Mosk. Str.183.

Alexandershöhe=Knaben= und Mädchenschule, Brückenstr. 30. **Lehrkräfte:** J. Treiberg. K. Hartmann. Frau P. Treiberg. S. Baranow.

Stadt=Schule, Kremoner Str.
Lehrerinnen:
N. Agronomow, Kremoner Str.
E. Zahlit, Elisabethstr. 71W3.
E. Taube, Dorpater Str. 30W3.
K. Matthies, Revaler Str. 9W2.
N. Zirkunow, Alexanderstr. 147aW32
Religionslehrer griech.=kath. Bekenntn.:
K. Dorin, Pauluccistr. 7.

Stadt=Freischule in **Alexandershöhe,** Adolfstr. 8.
Schulvorsteher: Eugen Podneek.
Lehrkräfte: Osw. Salsemneek. Pauline Podneek. J. Mattisohn. Alice Blumberg. M. Jurjan.

Stadt=**Elementarschule,** Schlocksche Str. 47a.
Lehrer: F. Dreimann.

Stadt=**Elementarschule** für Knaben, Wendensche Str. 43.
Lehrer: F. Semit. J. Geger.

Stadt=**Elementarschule** für Mädchen, Suworowstr. 46.
Leiterin: Frl. Pauline Rammann.
Lehrerin: Frl. Nina Prawdina. Fr. Julie Andrejew.

Vereinigte Stadt=**Elementarschulen** in Schwarzenhof, Lermontowstr., Ecke Luisenstr.
Inspektor: M. Jankewitsch.
Religionslehrer:
Protohierei P. Mednis.
Erste Lehrer: GS M. Gerlins, Fr. Ehwing.
Zweite Lehrer: M. Eiche, R. Sungailis.
Lehrerinnen: M. Grundmann, A. Ehwing, M. Balk, K. Stachowskaja, M. Marowski.

Stadt=Elem.=Schule, Petersb. Ch. 120.
Lehrer: Reinh. Bodneek.

Bickernsche Elem.=Schule, Petersb. Ch. 37.
Lehrer: Rud. Krastin.

Stadt=**Freischule.** Vorst.: Jak. Osolin, Rumpenhöfsche Str. 2a.

Hagenshof=Handwerker=Abendschule. Schwarzenhöfsches Stadtschulhaus.
Lehrer: GS J. Witte, P. Tütschinin.

Harras=Knabenschule, Brückenstraße 1.
Lehrer: K. Rudsit. Ed. Leviathan, Elisabethstr. 75W9.

Harras=Mädchenschule, Rancksdamm 1.
Vorsteher: GS Joh. Rundel.
Lehrkräfte: Frl. M. Balk. Frau H. Lerch.

Harras=Mädchenschule, Brückenstraße 1.
Lehrkräfte: Frau Ch. Schönberg. Frl. A. Macht. Frl. O. Silbert.

Ilgezeem=Knabenschule, Hamannstr. 2.
Lehrer: S. Erdmann. A. Luse.

Ilgezeem=Mädchenschule, Weißenhöfsche Str. 8b.
Vorsteher: GS Adam Gr.' Kohzin.
Lehrkräfte: And. Spudin. Paula Leepin. Milda Wihtolin. Berta Bothmann.

Johannispforte=Knabenschule, Moskauer Str. 209. **Lehrkräfte:** J. Winsarais. J. Kulbusch. A. Wjarat.

Johannispforte=Mädchenschule, Moskauerstr. 209. **Lehrkräfte:** A. Wenzewskaja. A. Wjarat. A. Weinberg.

Katharinendamm=Schule für Knaben u. Mädchen, Peterholmstr. 10.
Lehrkräfte: GS G. M. Thiemann. M. Auser. N. M. Archangelski. Frau M. Thiemann.

Katharinendamm=Handwerker=Abendschule. Peterholmstr. 10.
Lehrkräfte: GS G. M. Thiemann, E. Osoling, M. Auser, A. Wjarat.

Frühere **Katharinendamm**=Mädchenschule, Alexanderstr. 104. **Lehrkräfte:** R. Kalning. Frau Ch. Schönberg. Frl. J. Bakejew.

Klüversholm= 2 kl. städtische Knabenschule, Schoonerstr. 11.
Vorsteher: L. Straupmann.
Lehrer: J. Wassiltschenko.
P. K. Titschinin.

Marien=Mädchenschule, Pauluccistr. 15.
Vorsteherin:
Frl. W. Oranowskaja, Kurmanowstr. 9

Religionslehrer:
Georgi Wachramejew, Turgenjewstr. 21.
M. Lukin, Suworowstr. 42.
J. Salnis, Sprenkstr. 16W1.
P. Silowitsch, Schloßstr. 5.
Lehrerinnen:
M. J. Karagodina, Kurmanowstr. 9.
M. Matwejew, Suworowstr. 71, W. 3.
Fr. E. Prahl, Felliner Str. 1W3.
Klassendamen:
Frl. A. Titowa, Marienstr. 10W18.
Frl. S. Klopina, Marienstr. 10W18.
Frl. M. Dmitrijewskaja, Säulenstr. 51
Frl. N. Brengul, Gertrudstr. 22W25.

Sassenhöfer Knabenschule, Kalnezeemsche Str. 44. Lehrkräfte: P. Staak. P. Iklaw.

Schwartzenhöffsche städtische Armensch. (Schulhaus der vereinigten Elementarschulen).
1. Lehrerin: L. Mertens.
2. Lehrerin: B. Ehwing.
3. Lehrerin: M. Adomait.

Thorensberg-Knabenschule und Abendschule, Zeltstr. 20a.
Vorsteher: P. Rode.
Lehrkräfte:
K. Pampe.
P. K. Titschinin.
Frl. E. Steinberg.
Frl. N. Werchopjatnizkaja.
Frl. K. Januljams.

c. Kirchenschulen.

Griechisch-Katholische:

Geistliches **Seminar** (siehe I. unter dem Heiligen Synod).

Rigasche **geistliche Schule** (siehe I. unter dem Heiligen Synod).

Himmelfahrts-Kirchspielsschule (Pokrowstr. 8).

Hilfs-Kirchspielsschule (an der Roten Düna).

Allerheiligen-Kirchenschule, Katholische Str. 27a.

Gravenhöffsche Hilfs-Kirchspielschule (Lagerstr. 61).

Dreieinigkeits-Kirchspielsschule Lagerstr. 25.

Kirchspielsschule der **Eingläubigen** (Jesuskirchenstr.).

Maria Verkündigungs-Kirchenschule, Turgenjewstr. 21.

Evangelisch-lutherische.

Jakobi-Kirchenschule (kl. Küterstr. 1), 2 Kl. u. Nikolaistr. 55.

Johannis-Kirchenschule, Goldingerstr. 25, 1 Kl., Mühlenstr. 100 u. Popowstr. 3aW101/102.
Schulvorsteher: Joh. Jaunsem.

Dom-Kirchenschule, kl. Sünderstr. 2.
Vorsteherin: Konstanze Adelloff.

Gertrud-Kirchenschule, Deutsche, Bäckereistr. 10.

Gertrud-Kirchenschule, Lettische, Revaler Str. 52.

[Lu]ther-Kirchenschule, Kirchhofsstr. 3.

Petri-Kirchenschule, Domplatz 9.

Trinitatis-Kirchenschule, Brückenstr. 11.

Trinitatis-Kirchenschule (Nachmittagsschule) Adolfstr. 8.

Jesus-Kirchenschule, Romanowstr. 59.

Römisch-katholische.

Pfarrschule für Knaben, Schloßplatz 5. Gegr. 1785. Direktor: Prälat Affanasowicz. Lehrkräfte: Rycel, Kudulis.

Pfarrschule für Mädchen, Kathol. Str. 23. Gegr. 1815. Direktor: Prälat Affanasowicz. Lehrkräfte: Frl. Rukuischo, Frl. Piotrowska.

Knabenschule, Rübenstr. 2. Gegr. 1887. Direktor: Prälat Affanasowicz. Lehrer: Kasperowicz.

Vorbereitungsschule für Knaben und Mädchen. Vorst.: Stan. Sawitsch, Asylstr. 24.

Mädchenschule, Rübenstr. 2. Gegr. 1887. Lehrerin: Frl. Latoschinska.

Die **Armenschule**, Pernauer Str. 10a. Vorst. Dukalski.

d. Sonntagsschulen.

Die Luther-Schule (Abendschule) der lit.-prakt. Bürgerverbindung für **Handwerkslehrlinge**, Todlebenboul. 8, Gebäude der städt. Elementarschulen, gegr. 1817. Zweck: Handwerkslehrlingen Gelegenheit zur Fortbildung, und die Möglichkeit zum Eintritt in die Gewerbeschule zu bieten.
Kuratorium:
Präses: Dr. ph. A. Hedenström.
Schriftführer: Arn. Feuereisen.
Kassaführer: Aelt. W. Reimers.
Glieder des Kuratoriums: A. Vogel. E. Weinert.
Lehrkräfte:
E. Weinert (Schulleiter).
A. Undritz.
W. Krönberg.
Jul. Abel.
Joh. Abel.
E. Weiland.
M. Matwejew.

Sonntagsschule des Kuratoriums zur Unterstützung **hilfsbedürftiger Kinder** in der Privat-Sonntagsschule für **Mädchen** in Riga. Gegr. 1889. Zweck: Armen Mädchen Unterricht in den Anfangsgründen zu erteilen. Unterricht Sonntags 12—5 Todlebenboul. 8. Vorsteherin des Kuratoriums: S. W. Prutschenko, Schloßplatz. Oberin der Schule: Kammerfräulein Vera Wass.' Neljudow. Leiter der Schule: Priester Alex. Klimentowski, Dorpater Str. 86W6.

e. Schulen des Deutschen Vereins in Livland.

Die Ortsgruppe Riga unterhält folgende Schulen:

Die **Albertschule** (Gymnasium u. Realschule), Schützenstr. 4a.
Leiter:
Direktor Hollander, Schützenstr. 4a, ☎ 3660. Sprechst.: 1—2.
Lehrkräfte:

P. Ackermann.	Frl. A. Koshina.
S. Bielenstein.	E. Kröger.
A. Buchholz.	B. Kupfer.
Frl. W. Dannenberg.	N. Lichatschew.
Frl. J. Drowetzki.	Frl. D. Menig.
K. Duhmberg.	E. Meyer.
F. Ferle.	J. Michalewicz.
O. Fischer.	S. Palidowa.
M. Flor.	O. Pohrt.
Frl. A. Gürgens.	Frl. M. Puls.
W. Hildebrand.	Frl. J. Sawitzki.
W. Hoffmann.	A. Schäfer.
Frl. H. Hollander.	J. Staschewitsch.
Frl. E. Hollander.	H. Tilling.
Frl. A. Holbeck.	M. Torgaschew.
O. v. Horlacher.	J. Treumann.
H. Huhn.	A. Vogt.
O. Kiwull.	A. Walter.
A. Klewer.	H. Werner.
Frl. E. Komér.	J. Winter.

Die **Herderschule**. Elementarschule für Knaben.
Leiter: Lehrer Dohne, Romanowstr. 5.

Die **Meinhardschule**. Elementarschule für Mädchen und Knaben, Gertrudstr. 28.
Leiter: Lehrer Betz.

Die **Hollanderschule**. Elementarschule für Mädchen u. Knaben, Martinsst. 9
Leiter: GS Wold. Donner.

f. Schulen anderer Vereine.

Alexander-K.-Sch. d. **Russ. Wohlt.-Ges.**, Romanowstr. 106.
Lehrer: P. O. Schereschewski.
Religion: gr.-kath.: N. A. Perechwalski.
Ev.-luth.: J. Skalberg.

Dorotheen-El.-Sch. des **deutschen Frauenbundes**.
Vorst.: F. Feyerabend, Kandauerstr. 2.

Luisen-Elementarsch. d. **Deutschen Frauenbundes**, 1. Weidendamm 4.
Vorsteherin: Kath. Marschalk.

Elisabethschule des **Frauen-Ver.**, Romanowstr. 60, gegr. 1810, um arme Mädchen in den Elementarfächern u. Handarbeiten zu unterrichten.
Kuratorium:
Frau J. v. Graß,
Baronin A. Freytag v. Loringhoven.
Frau Fahrbach.
Vorsteherin:
Frl. Natalie Neufeldt, Romanowstr. 60.

Mädchen-Gewerbeschule des **Jungfr.-Ver.**, Puschkinboul.
Inspektrice:
Frl. Polly Kieseritzky.
Lehrerinnen:

Frl. L. Müller.	Frl. Dora Schweder
Frl. A. Schäfer.	Frl. Hilda Reese.
Frl. O. Lemke.	Frl. M. Schmidt.
Frl. J. Sawitzki.	Frl. Karol. v. Lichtenstein.
Frl. E. Schröder.	Frl. Anna Bock.
Frl. M. v. Stryk.	Frl. H. Friedenstein.
Frl. E. Treu.	Fr. Prahl.
Frl. E. Hartmann	Frau Marie Lütkens
Frau M. Seifart.	
Frl. v. Zwingmann.	

Vorschule zu dieser Schule:
Inspektrice:
Baronesse M. v. Bistram.

Marienschule des **Frauen-Ver.**, Kalnez. Str. 25, gegr. 1849. Zweck: die aus der Marien Kleinkinderbewahranstalt d. Frauenver. entlassenen, sowie auch and. Mädchen billig bis zu ihrer Einsegnung zu unterrichten.
Kuratorium: Frau P. Kymmel.
Frau E. Kaull.

Gewerbeschule des **Gewerbe-Ver.**, Theaterboul. 11, Todlebenboul. 8.
Direktor:
Ing. B. Clark, Theaterboul. 11.
Dessen Gehilfen:
Th. Schiller,
M. Jankewitsch.
M. Maisit.
Lehrer:

Architekt A. Aschenkampff.	Archit. G. Bertschy.
Maler B. Borchert.	Ing. O. Hackel.
Bildhauer A. Volz.	Past. Th. Prätorius
W. Deubner.	Pastor Th. Hilde.
A. Medholdt.	Priester Sinaiski.
J. Abel.	Ksends Jelinski.
P. J. Grunduls.	N. P. Saweljew.
S. J. Saweljew.	N. Karausch.
K. Siegmund.	J. Grünberg.
F. Werren.	J. Albrecht.
J. Wolff.	J. Jöggi.
J. Ohsolin.	Pastor P. Rosenberg.
M. Maisit.	D. Wassiljew.
B. Michelson	Ing. A. Didebulidse
E. P. Grunduls.	K. Lawrinowicz.
M. Matwejew.	J. Suprunow.
K. Meyer.	A. Leeping.
C. Schukow.	E. Neumann.
Ing. L. Huhnchen.	M. Eiche.
A. Luse.	B. Jürgenson.

Russische Gewerbeschule, 5 Kl., unterhalten vom **Russ. Gewerbever.**, Kosakenstr.
Vorstand:
KR J. J. Druschinski, Kurmanowstr. 24
Geistlicher:
S. J. Aselitzki.
Lehrkräfte:
Ingenieur S. Miloschewski.
Künstler A. P. Arronet.
Künstler E. J. Weiland.
J. J. Tunt.
J. J. Leepin.
P. W. Skubin.
KA A. T. Bazmann.
N. A. Andrejew.
Arch. H. E. Genello.
Ing. A. A. Sawjalow.
A. J. Mastikus.

Jüdische Handwerkerschule, Kosakenstr. 2.
Direktor: A. Mirenski.

Nachmittagsschule für jüdische Knaben, Kosakenstr. 2.
Direktor: A. Jaworkowski.

Abendkurse für jüdische Handwerker und Handwerkerinnen, Kosakenstr. 2.
Direktor: A. Mirenski.
Alle 3 werden unterhalten von der Rig. Abt. des Vereins zur Verbreitung von Bildung unter den Juden Rußlands.

Jüdische Gemeindeschulen:
1) Romanowstr. 141,
2) Popowstr. 4. Vorst.: M. Hochmann.
In beiden sind je eine Abteilung für Knaben und Mädchen.

Jüdische Schule, Gogolstr. 19.
Vorst.: D. Rochow.

Jüdische Schule, Gogolstr. 16.
Vorst.: Abr. Alpert.

Grebenschtschikowsche Schule, Mosk Str. 112, gegr. 1873. Zweck: Arme altgläubige Kinder unentgeltlich oder gegen sehr ermäßigte Zahlung zu unterrichten.
Ehrenvorsteher:
K. Makarow, 2. Weidendamm 3.
Glieder des Komitees:
N. Woronzow, Mühlenstr. 109.
Wass. P. Andrejew.
Wass. G. Kudratschew, Alexanderstr. 39.
J. P. Wolkow, Thronf.-Boul. 5.
Pet. T. Rodionow, Grodnosche Str. 12
Vorsteherin:
A. J. Dolgowa, Säulenstr. 89.
Lehrer:
P. Afsionow, Witebsker Str. 15.
A. Wolowitsch, Moskauer Str. 112.
L. J. Wassiljew, Jarosl. Str. 5.
Lehrerinnen:
J. Ssorokina, Katholische Str. 60.
K. Panina, Sprenkstr. 2W10.
E. Gorochowa, Witebsker Str. 7.

Handelsschule des **Kaufmännischen Ver.**, Börsenbankhaus.

K.-Sch. des **Sadownikowschen Armenhauses**, Sadownikowstr.
Schulvorsteher: J. Leepin.

M.-Sch. d. **Sadownikowschen Armenhauses.**
Schulvorsteherin: O. Lebedew.

M.-Sch. d. **Lett. Wohlt.-Ver.**, Sprenkstr. 29, gegr. 23. Januar 1880. Zweck: Arme Kinder billig u. teilweise unentgeltlich zu unterrichten.
Vorsteher des Kuratoriums: J. Zihrul.
Schulvorsteher: M. Rosenberg.

Lindenruhsche Hofsschule, Schulvorsteher: Heinr. Radsin, Altonaer Str. 38.

Neu-Mühlgrabener Fabrikschule, Seestr. 8
Olga-Industrie-Freischule.
Lehrerinnen: Frl. M. Brohde, Frl. K. Strauß, Frl. St. Bogdanowitz.
Lehrer: J. Wolff.

Reichsdeutsche höhere Knabenschule.
Direktor: H. Sebald, Romanowstr. 13.

Reichsdeutsche höhere Mädchen-Schule.
Vorsteherin:
Frl. Berta Noelting, Weidendamm 4.

Reichsdeutsche Elementarschulen, Kalnez. Str. 16 und Nikolaistr. 67.

Schule des Vereins **Brüderl. Hilfe**, Narwasche Str. 1.

Schule d. **Jonathan-Ver.** Schlocksche Str. 17, 1 Kl. in 3 Abt.

Schule (2 kl.) d. **Thorensb. lett. Hilfsver.** kl. Altonaer Str. 6.
Lehrkräfte: Frl. K. Wilzin, A. Liebert, J. Blumenthal, J. Aberberg, W. Osis, J. Daudseeschan, K. Sakscha, L. Osolin.

Taubstummenschule der Lit.-prakt. Bürgerverb., gegr. 1840, Marienstr. 40.
Präses des Kuratoriums: E. Mettig.
Schulvorsteher: E. Inselberg.

Ehstnisch-russische **Peter-Paul-Schule.**
Vorsteher:
A. Rache, Lagerstr. 18.

4-kl. Elementarschule d. **Lett. Bildungsvereins**, Rutzausche Str. 3a.

Elem.-Schule des **Bildungsver.**, Bickernsche Str. 45.

5-klass. Schule des **Lettischen Bildungsvereins.**
Vorsteherin:
Minna Gailit, geb. Dserwe, Olivenstr. 1.

Schule des **Lettischen Hilfsvereins.**

Elementarschule des litt. Ver. **„Stern"**, Kalnezeemsche Str. 59 u. Sadownikowstr. 21W9.

g. Schulen, von Privaten unterhalten.

Ahwerin, M., Kurmanowstr. 11.
Amulin, A., 4 kl. Mädchenschule, Marienstr. 55.
Aurin, J., 2 kl. Vorber.-Schule, Romanowstr. 51.
Baranowski, S. A., 4 kl. Knabenschule, (Gymnasialkursus), Marienstr. 12.
Beater, O., vorm. D. Stegemann, Mädchengymnas., Alexanderstr. 40.
Becker, Marie, 8 kl. Töchterschule, Romanowstr. 14.
Behrsin, P., geb. Pohrt, Privatschule, Sprenkstr. 16W14.
Berg, Marie, Knaben- u. Mädchenschule, Schlocksche Str. 4.
Bergmann, Agn., Alexanderstr. 109.
Bluhm, W. J., Realschule mit Kronschulrechten, Kurmanowstr. 9.
Bobrow, J. N. Knaben-Schule, Romanowstr. 51.
Bogojawlenska, geb. Warrein, Gymn. für **Mädchen, Newastr. 9, W. 24.**
Bregowski, A. B., Suworowstr. 4, W. 7.
Busch, A., Real-Progymn. für Knaben und Mädchen, Schlocksche Str. 6.
Dannenberg, Sofie, geb. Baronesse Uexküll-Güldenband t (früher H. Langermann), 3 kl. Vorber.-Schule für mittlere Lehranstalten, Abteil. mit deutscher Unterrichtssprache für die Albertschule, Schulenstr. 5.
Danziger, Dav., Sprenkstr. 71.
Despreaux, C., 8 kl. Mädchen-Gymnasium, Gildstubenstr. 4.
Dolgich, P. A., Mädchengymn. mit Kronschulrechten. Mühlenstr. 74.
v. Dombrowski, M., Privatschule, Christophstr. 2.
Draudsin, N., Mädchen-Gymnas., Gertrudstr. 32.
Dsenis, Pet., Privatschulen, Paulucci str.15 und Thronfolgerboul. 21.
Ebräisches Privat-Knabengymnasium mit Kronrechten, Mühlenstr. 127.
v. Eltz, 8 kl. Privatgymn. nebst 3 Vorb.-Kl., mit russischer Unterrichtssprache, Dir. Nik. v. Tideböhl, Kirchenstr. 4, Sprechst. 1—2.
Lehrkräfte:
H. Poelchau.
Rud. Zimmermann.
P. Sinaiski.
Karl Grevé.
O. Kiwull.
Frau M. Menschikowa.

Frl. Anna Budnikowa.
Mich. Wolokobinski.
Frl. M. Hellmann.
Adolf Blumenbach.
M. Maisit.
Frl. H. Thonagel.
N. Bazman.
K. Duhmberg.
Dr. Osk. Masing.
Karl Schmidt.
Dozent R. Meyer.
Paul Ehlers.
W. Wolkonski.
Dozent Hänsell.
Frl. N. Shdachina.
Frl. M. Wille.
Frl. M. Deglau.
A. Afanasjew-Koslow.
Gr. Goloskewitsch.
A. Jelinski.

v. Fischers Institut, 3 kl. Mädchenschule, Palaisstr. 3, gegr. 1804. Legat d. Aeltermanns M. W. v. Fischer.
Inspektrice:
Frl. H. Gottfriedt, Romanowstr.18W4
Lehrer:
Oberlehrer E. Sponholz, Nikolaistr.61.
Frl. M. Hoheisel, Palaisstr. 3, W. 5.
Frl. M. Stilliger, Romanowstr.18W4.
Frau Eug. Prahl, geb. Grewing, Felliner Str. 1.
Frl. S. Pjatnitzki, Friedensstr. 17a.
Frl. M. de la Croix, Newastr. 9W28.
Frl. O. v. Radecki, Andreasstr. 1.
Frl. K. Krasting, Säulenstr. 26.
Frl. A. Klemm, Schulenstr. 11.

Fleißner, G., Trinitatisstr. 12.
Frankenstein, Lucie, Elementarschule, Petersburger Ch. 6.
Geger, R., 7 kl. Kommerzschule, Marienstr. 41.
Germann, Friedrich, Privatrealschule mit den Rechten der Krons-Realschulen, Marstallstr. 21.
Grewing, A. u. M., 4 kl. Töchterschule, Newastr. 28, W. 3 und 4.
Groß, A., 4 kl. Töchterschule, Andreasstr. 6, W. 13.
Haberkant, A., 4 kl. Töchterschule, Moskauer Str. 54.
Hartmann, Hel., Töchterschule 1. Ord., Nikolaistr. 61.
v. Hasford, Olga, Töchterschule 1. Ordn. mit deutscher Unterrichtsspr. Mühlenstr. 29.
Hokanson, A., Alexanderstr. 50.
Homo, L., 2 kl. Sch. (Olga-Schule), Newastr. 1.
Hoppe, S., sieh Golowin.
Jankau, Helene, Privatschule, Kalnezeem. Str. 82a.
Jastrzembska, Anna, 8 kl. Mädchen-Gymnasium, Puschkinboul. 8.
Issajew, Elis., Vorber.-Schule, Elisabethstr. 2W3.
Juchnewitz, Math., Kirchhofsstr. 20.
Jurke, A., Romanowstr. 59.
Kalnin, M., 4 kl. Privatsch., Mühlenstr. 70, W. 3.
Kenin, A., M.-Gymn. mit Kronschulrechten, Dorpater Str. 15/17.
Kenin, Otto, Privat-Realschule, Dorpater Str. 15.
Keßner, Gertr., Friedensstr. 14.
Klewer, M., vorm. P. Gartz, Progymn., Kalnez. Str. 7.
ommerzsch. d. Lehrervereinigung, Marhastr. 5.

Korti, A., Kn.-Vorgymn. mit Kronschulrechten, Elisabethstr. 97.
Kröger, Elfr. u. Luise Peters, 8 kl. Mädchengymnas. mit Kronsrechten und 2 Vorb.-Kl., 1. Weidendamm 2.
Krotow, O., 8 kl. Mädchengymnas., Säulenstr. 49.
Langermann, sieh Dannenberg.
Larionow, Peter, Elementarschule, Dorpater Str. 28.
Leetna, A., Elem.-Schule, Teichstr. 4.
Lehmann, Emma, 5 kl. Töchterschule mit deutscher Unterrichtssprache, Suworowstr. 31a.
Lehmann, J., Kn.-Sch., Lagerstr. 42.
Lehmann, Ottilie, Töchterschule, kleine Schmiedestr. 4.
Lenski, E., Privatschule, Revalerstr.57c.
Lerch, M., Priv.-Mädch.-Gymn., Sünderstr. 28.
Lerch, O., 4 kl. Töchtersch., Elisabethstr.89.
Lewin, Dora, 4 kl. Mädchensch., Smolensker Str. 22.
Lichtarowicz, Emilie, Privat-Gymnasium, Suworowstr. 14, Eing. Elisabethstr.
Lischin, O. N., Mädchen-Gymn., Mühlenstr. 46, W. 1.
Maddaus, Wera, Kalnez. Str. 18.
Maldon, Wold., Töchtersch., Newastr. 26.
Markewitsch, Luise, 4 kl. Elementarschule f. Knaben u. Mädchen, Olivenstr. 5.
Mengelsohn, M., vorm. Enggieser, Romanowstr. 57.
Meuschen, Harriet, Privatlehrerin, kleine Schloßstr. 6, W. 3.
Michailow, E., Dünaburger Str. 54.
Miller, K., 2 kl. Schule, Theaterb. 11.
Minus, Johanna, Vorb. z. Hauslehrerinnenprüfung, Gertrudstr. 4.
Mironow, N. N., 7 kl. Kommerzschule, Albertstr. 10.
Direktor:
J. A. Galabutski, Elisabethstr. 23.
Lehrkräfte:
Priester L. Sinaiski, Pauluccistr. 3W10.
Dr. A. Poelchau, Albertstr. 13W7.
Wold. Huhn, Nikolaistr. 69W5.
B. Hirschberg, Parkstr. 8W5.
J. K. Dumanski, Alexanderstr. 40W14.
Nik. A. v. Oern, Schulenstr. 25W10.
H. Sportunow, Alexanderstr. 52W6.
J. J. Janewitsch, Dorpater Str. 41W9.
J. J. Weßmann, Säulenstr. 59W3.
W. J. Groschewoi, Dorpater Str. 49W12
N. W. Hyazinthow, Schützenstr.13W14.
N. W. Zikulenko, Dorpater Str. 65W6
Wlad. A. Nenaschew, Mittelstr.4W12.
P. S. Gorbikow, Alexanderstr.44W9.
M. L. Hochmann, Popowstr. 3.
A Ch. Blumenthal, Suworowstr. 17.
J. A. Kuzel, Marienmühlenstr. 22.
M. Segreste, Mühlenstr. 62W13.
Lehrerinnen:
M. N. Gussewitsch, Alexanderstr.36W14
M. P. Keuchel, Elisabethstr. 14W5.
S. P. Pjatnitzkaja, Friedensstr. 17a.
J. W. Minus, Gertrudstr. 4W3.
M. W. Ulpe, Romanowstr. 17W7.

Monkiewicz, H., Töchterschule 1. Ord. mit Kronsschulrechten, einer Kommerz- u. einer Seminarklasse, gegr. v. E. Reinsch, Elisabethstr. 23.
Mühlmann, R., Schule f. Knaben, Albertstr. 1, W. 2. Eing. v. d. Antonienstr.
Müller, Antonie, Kurse in Kunstgeschichte, Küterstr. 14, W. 12.
Müllerson, M., Mädchen-Progymn. mit Kronsschulrechten, Lagerstr. 7a.
Murewski, H., Kunstgewerbeschule, Suworowstr. 24.
Newronis, K. J., Abendschule für junge Mädchen, Sprenkstr. 43.
Odin, G., Handelsschule, Marthastr. 5.
Olaw, W., Elem.-Schule f. Knaben und Mädchen, Kommerzschule für Mädchen, Handelsschule für Knaben u. Mädchen, Elementarschule für Knaben u. Mädchen, Marienstr. 26.
Ordinsky, Jewd., Moskauer Str. 119.
Paegle, Marienstr. 26. Sieh Register auf Seite 16 dieses Adreßbuches.
Pfeiffersche Lehr- und Erziehungsanstalt für kränkliche und körperlich gebrechliche Kinder (lit.-prakt. Bürgerverbindung), Vorsteherin: Irma Trey, Alexanderstr. 82.
Pharmazeutisch-chem. Schule für Apothekerlehrlinge (Mineralwasseranstalt).
Poluektow, Ludovika, Mädchengymn. mit Kronsschulrechten, Alexanderstr. 98.
Preedit-Jurewitsch, M., Mühlenstr. 15.
Redberg, Olga, Privatschule, Artilleriestr. 34W1.
Reinsch, Töchterschule. Sieh Monkiewicz.
v. Römeling, Elementarschule für Kn. u. Mädchen, Eliasstr. 10.
Rudsit, Anna, Privatschule, Asylstr. 24.
Sackson, M., 2 kl. Elementarschule, Vorb. für Gymn., Real- und Kommerzschulen, Jungfernstr. 5, W. 2.
v. Sadowsky, Glafira, Mädchengymn. mit Kronsschulrechten, 2 Vorb.-Kl. u. d. 8 pädagog. Klasse, Pauluccistr. 1.
Sams, Marie, Privatschule, Matthäistr.54
Saube, W., 4 kl. Knabenschule, Gertrudstr. 33.
Schnore, K., Priv.-Mädchensch., Säulenstr. 52a, W. 5.
Schnore, W., Knabensch., Säulenstr. 52a.
Schönfeldt, Jul., Elem.-Sch., Birkenstr. 8
Schtschensnowitsch, Emilie, Elem.-Schule, Marienstr. 65.
Schuchhardt, Albertine, Vorb.-Sch. f. Knaben und Mädchen, Newastr. 26.
Schulz, Emilie, Mädchengymn., Marienstr. 19.
Schwechheimer, E., Elementarschule für Knaben und Mädchen, Karolinenstr. 17
Seedin, Ed., Priv.-Knabenschule, Bullensche Str. 5.
Sermuksch, O., Mädchengymn., Dorpater Str. 55a, W. 14.
Sidoroff, M., Vorber.-Sch., Schwarzenhöffsche Str. 12.
Simenow, Austra, 4 kl. M.-Sch., Dorpater Str. 41W3.
Spitzin, Julianne, Mädchenprogymn., Gertrudstr. 101.
Sprunk, Marie, Privatschule, Sappeurstr. 1a.
Stabusch, J., Knaben-Vorbereitungsschule, Mühlenstr. 37.
Stabusch, P., Mädchengymn., Mühlenstr. 74, W. 16.
Stabusch, P., Progymn. für Knaben, Suworowstr. 11.
Strauß, O., Vorbereit.-Schule für Knaben und Mädchen, Pauluccistr. 11W16.
Struve, E., Vorber.-Schule für Knaben, Antonienstr. 9.
Tailow, Ludmilla, M.-Gymn. mit Kronschulrechten, Antonien- u. Albertstr.-Ecke, Haus Sawitzki.
Taube, Jul., Dorpater Str. 30.

Trautmann, Mel., Elem.-Schule, Ebelshöfsche Str. 22a.
Trey, J., geb. Kalckbrenner, Progymn., Alexanderstr. 107.
Troitzki, W. W., Vorb.-Sch., Mineralw.-Anst. Wöhrmanns Park, Pauluccistr.
Uschan, Pet., Elementarschule, Schlocksche Str. 54.
Vielrose, G., Knaben-Elementarsch., Ritterstr. 19.
Wallenburger, Adelh., Töchtersch. 1. Ord. u. Pension, Jakobsstr. 28.
Winsarais, N. S., Mädchen-Progymnas., Turgenjewstr. 10.
Wirén, Adelh., Töchterschule 1. Ordn. mit deutscher Unterrichtsspr., (verein. Schulen, früher A. Wirén, Ch. v. Stahl u. H. Schaur), Andreasstr. 1.
Witol, G., Elementarschule, Sprenkstr. 37
Zelm u. Osolin, Knaben- u. Mädchenschule, Dorpater Str. 47.

h. Andere Privatlehrer.

Blasinstrumente:

Jurjan, Juri, Gertrudstr. 25W4.
Sprink, Karl, Newastr. 9, W. 47.
Zietemann, E., Suworowstr. 47W8.

Buchhaltung:

Berger, Max., Romanowstr. 51W7.
Block, Th., kl. Schmiedestr. 10W7.
Dedicke, P., Küterstr. 4.
Intze, L., jun., Königsstr. 32.
Kaufmännischer Verein, Domplatz 17.
Klaczko, Max, Scheunenstr. 19.
Lindenberg, O., Newastr. 28, W. 5.
Paegle, Ed., Marienstr. 26.
Perl, William, Diskontobank.
Sack, Joh., Herrenstr. 1W8.
Stavenhagen, A., Alexanderstr. 11, W. 4.

Cello.

Haibitsch, A., Goldinger Str. 20W4.
Herzog, V., Kirchenstr. 15, W. 4.
Jansen, Alfons, Elisabethstr. 67W7.
Kilz, Friedr., Mühlenstr. 67, W. 14.
Päpke, C., Matthäistr. 75.
Pein, Gust., Marstallstr. 16.
Pilzer, Wilh., Romanowstr. 15W12.
Vogelmann, Otto, Suworowstr. 11W4.

Flöte.

Neumann, Joh., Säulenstr. 40, W. 8.
Pein, Gust., Marstallstr. 16.

Geige.

Bankwitz, Cuno, Nikolaistr. 17W17.
Bauer, Rich., Romanowstr. 13W10.
Beuck, Albert, Schulenstr. 13W22.
Brandt, Math., Kirchenstr. 4a, W. 22.
Brotz, Bog., Nikolaistr. 27W1. 6
David, Ferd., kl. Neustr. 6W7.
Dombrowsky, Aug., kl. Schwalbenstr. 3.
Frenz, Willy, Säulenstr. 60W10.
Gröger, K., Pauluccistr. 8W23.
Jarosy-Orohovica, Felliner Str. 12W28.
Kaplan, Herm., Sprenkstr. 13W20.
Kilz, Friedr., Mühlenstr. 67.
Kleberg, W., Friedensstr. 8.
Knuth, James, Elisabethstr. 91.
Köhler, Gust., Theaterboul. 9, W. 26.
Löffler, Albr., Alexanderstr. 34W5.
Luccini, E., Pauluccistr. 11W5.
Lange, Friedr., kl. Sandstr. 11.
Neuberth, Edm., Parkstr. 2W10.
Paepke, C., Matthäistr. 75W2.
Reiher, Jul., Dorpater Str. 63.
Sanio, Viktor, Elisabethstr. 16W13.
Schädrich, Wilh., Elisabethstr. 89W19.

Tarnke, Fritz, Parkstr. 1W8.
Sorgewitz, A., Karolinenstr. 16W2.
Strobel, Rudolf, Suworowstr. 7W5.
Trache, W., Ritterstr. 71W44.
Zietemann, E., Suworowstr. 47W8.

Gesang.

Baumert, Asta, Reimersstr. 1.
Bloßfeldt, Walter, Thronf.-B. 3, W.20.
Brasche, Magda, Antonienstr. 4W8.
v. Cramer, Mary, Alexanderstr. 31, W. 26.
Elks, Ernst, Alexanderboul. 1.
Engelhardt, Gertr., kl. Newastr. 2W6.
Erdmann, Marie, Pauluccistr. 7, W. 2.
Fischer, Augustine, Newastr. 9, W. 27.
Friedfeldt, Ch., Hermannstr. 9.
Günther, Magda, Elisabethstr. 9W3.
Himichsen-Schönberg, Molly, Nikolaistr.27, Eing. Mühlenstr.
Hunnius, Monika, Fellinerstr. 2, W. 10.
Jakobs, Elisabeth, Elisabethstr. 7, W. 8.
Jewgenjew-Darski, J. E., Alexanderstr. 33
Jurjan, Paul, Dorpater Str. 33, W. 4.
Ivers, Erika, Elisabethstr. 9.
Kiparski, Toni, Thronf.-Boul. 21W2.
Klingenberg, Ida, Mühlenstr. 18, W. 4.
Lange, Piers, Marstallstr. 8, II.
Löffler-Hintze, Hel., Alexanderstr. 34W5.
Lucas, Alice, Jägerstr. 1W2.
Mehlbart, Valeska, Säulenstr. 18.
Müller, Eleon., Gertrudstr. 10, W. 15.
Neander, Lena, Mühlenstr. 2W6.
Pilzer, Elsa, Todlebenboul. 2, W. 21.
Riesberg, Marta, geb. Siegert, Hospitalstr. 3.
Rösner, Konr., Wallstr. 26W8.
Rossi, Giov., Architektenstr. 1W1.
Sander, M., Marienstr. 12W15.
Schroeders, Lilli, 1. Weidend. 3W3.
Seesemann, Agnes, Mühlenstr. 5.
Sogojanz, Sofie, Newastr. 15W6.
Stoltersoht-Proft, Else, Mühlenstr. 34a.
Taffer, Otto, Theaterboul. 10W3.
Taube, Lilli, Mühlenstr. 48, W. 20.
Trampedach, Jenny, Romanowstr. 7W9.
Ulich, Anna, Felliner Str. 10W1.
Ungern-Sternberg, Marie, Georgenstr. 9.
Vockrodt-Kretschy, Marie, Newastr. 24.
Weidtlandt, Otto, Schulenstr. 5W2.

Handarbeit- u. Wirtschaftsschulen.

Bruhnseraede, M., Nikolaistr. 11W14.
Buß, E., Säulenstr. 31.
Dadsit, E., Romanowstr. 62.
Elisabethschule des Frauenver., gegr. 1810 Romanowstr. 60.
Frisk, Ingeborg, Nikolaistr. 27W12.
Krüger, Mel., Mühlenstr. 72W4.
Lehr, A., Frl., Stegstr. 10W5.
Lindenberg, L., Frau, Dorpater Str. 6.
Murewski, H., Suworowstr. 24.
Rosental-Rotmann, Alexanderstr. 1, W. 7.
Schmidt, E. u. O. v. Gläser (Haushaltungsschule), Goldinger Str. 27b.
Ullrich, J., 4 kl. Handarbeits-Schule, Romanowstr. 17.

Harfe.

Sandner, Phil., Marienstr. 5, W. 25.

Hebammenschule

Dr. P. Jurjan, Albertstr. 2a, W. 3.
Nolle, B., Marienstr. 41.
Hebammenschule am Stadtkrankenhause, Ritterstr. 5.

Kaufm. Wissenschaften.

Klaczko, Max, Scheunenstr. 19.
Ed. Paegle, Marienstr. 26.

Kindergärten.

v. Boetticher, Marg., Albertstr. 11W19.
Bregowski, Anna, ebräisch, Suworowstr. 4
Christiani, B., kl. Altonaer Str. 3.
Engelhardt, F., deutsch-russ., Säulenstr. 31
Mädchengew.-Sch. d. Jungfr.-Ver., Puschkinboul. 6.
Hokanson, A., russ.-deutscher, Alexanderstr. 50, W. 8.
Hollanderschule d. D. V., Martinsstr. 9.
Issajew, Elis., Elisabethstr. 2W3.
Maddaus, Wera, Kalnez. Str. 18.
Müllerson, M., Lagerstr. 7a.
Petri, E., vorm. Freymann, russ.-deutsch., Königsstr. 30.
Pfeiffer, C., (litt.-prakt. Bürgerverb.), Alexanderstr. 82.
v. Römeling, V., Eliasstr. 10.
Rosenthal, S., Thronfolgerboul. 21W5.
Schnore, K., Säulenstr. 52a, W. 5.
Schuchhardt, Albertine, deutsch-russ., Newastr. 26.
Schulz, Emilie, Marienstr. 19.
Schulze, Natalie, Alexanderstr. 36, W. 10.
v. Sidoroff, M., deutsch - russischer, Schwartzenhöf. Str. 12.
Troitzki, W. W., Mineralwasser-Anstalt, Wöhrmanns Park, Pauluccistr.
Wolferz, Else, Elisabethstr. 21W6.

Klavier.

Barth, Irmgard, Kirchenstr. 14.
Baumann, Jul., Newastr. 27W12.
Baumert, Asta, Reimersstr. 1W6.
Baumgart, Nik., Arsenalstr. 7W6.
Behre, Frida, Alexanderstr. 31, W. 12.
Beck, Emma, Gildstubenstr. 4.
Bergner, Cäcilie, Elisabethstr. 33, W. 7.
Berlin, Wina, Suworowstr. 4, W. 2.
Brasche, Magda, Antonienstr. 4W8.
Bullwerk, Elfr., Kirchenstr. 37, W. 8.
Chastain, Jean, Schulenstr. 32W9.
Conradi, B., Mittelstr. 4W2.
Creutzburg, Harald, Suworowstr. 4.
Dietrich, Lydia, kl. Königsstr. 15W6.
Drexler, Ant., Marstallstr. 24, 3 Tr.
Dsehrwe, Alma, Alexanderstr. 62W46.
v. Engelhardt, Benita, Packhausstr. 1.
Fischer, Augustine, Newastr. 9, W. 27.
Fischer, Louise, Marstallstr. 24, W. 10.
v. Freymann, Ida, Elisabethstr. 12.
Friedenstein, Hel., Fellinerstr. 3a, W. 2.
Gaehtgens, Hildeg., Elisabethstr. 19, II.
Gaertner, Alice, Taubenstr. 23, W. 7.
Gibbermann, Rosa, Säulenstr. 57W20.
Goeldner, Kath., Gertrudstr. 10, W. 17.
Gode, O., Suworowstr. 28W8.
Goldmann, E., geb. Elverfeld, Alexanderstr. 51.
Gröger, Karl, Pauluccistr. 8W23.
Großmann, Martha, Romanowstr. 9.
Grünberg, Ella, Ritterstr. 77.
Hellmann, Lucie, geb. Josephi, Kalkstr.12
Herrmann, Nat., Riesingstr. 15W5.
Herzberg, Marg., Säulenstr. 8W7.
Hidde, Anna, geb. Grünthal, Newastr. 9.
Höhne, H., Pauluccistr. 8.
Hoff, Emma, geb. Rudolph, Königsstr. 32
Hoffmann-Richter, Elsa, Mühlenstr. 9W11
Hosias, Hel., Pauluccistr. 1W6.
Janson, Thekla, Kalnezeemsche Str. 19.
Jetzkewitz, Antonie, Gertrudstr. 46.
Iljisch, Nik., Newastr. 9W1.
Kilz, Friedr., Mühlenstr. 67.
Klewer, Wally, Elisabethstr. 20aW17.
Klingenberg, Lucie, Mühlenst. 35, W. 3.
v. Klot, Hedw., Klosterstr., Ritterhaus.
Knappe, Olga, Schulenstr. 13W22.

Die Register findet man unmittelbar **hinter** dem Kartonblatt am Titel. — Auf der Titel-Rückseite sind die Abkürzungen erklärt.

Koslowski, Aline, Matthäistr. 43W28.
Kreewing, W., Suworowstr. 53W20.
Kröger, Lilly, Ritterstr. 17W14.
Kröger, Martha, Mühlenstr. 55a, W. 8.
Lange, Klara u. Fr., kl. Sandstr. 11.
Lemba, Th., Felliner Str. 2aW10.
Lessig, Vroni, geb. Strauß, Gertrudstr.30
Lindenberg, Emma, Newastr. 28, W. 5.
Lipp, Martha, Weberstr. 14W7.
Lohrens, Klem., Gertrudstr. 4.
Makar, O., Mühlenstr. 74W25.
Mandelstamm, Minna, Wallstr. 28b.
Markuschewitsch, Ella, Elisabethstr. 89.
v. Michalowsky, Sonny, Alexanderstr. 18.
Michelson, Dan., Suworowstr. 20W11.
Möllersten, Bror, Mühlenstr. 48, W. 12.
v. Müller, Elsa, geb. Erasmus, Brunnenstr. 6W5.
Nedela, Hans, Nikolaistr. 23.
Neppert, Theod., Fellin. Str. 3a, W.10.
Nus, Arved, Schützenstr. 7W5.
Ostwald, Gisela, Puschkinboul. 10W12a.
Pein, Gust., Marstallstr. 16.
Petersohn, Anna, geb. Franck, Mühlenstr. 3, W. 13.
v. Petkewitsch, Felix, Suworowstr.28W1.
v. Pietkewicz, Lydia, Romanowstr.21W2.
Pilzer, Emmy, Todlebenboul. 2, W. 21.
Pönigkau, Wally, Küterstr. 14, W. 5.
Poorten, Jessy, Gertrudstr. 22W14.
Protopopow, Marg., Säulenstr. 72W4.
Radasewsky, Hella, Konv. z. hl. Geist.
v. Raczynski-Schepeler, Dagm., Küterstr.14
v. Rakowski, Alice, Albertstr. 1W1.
v. Radecki, Olga, Andreasstr. 1, W. 13.
Raudith, Gertie, Thronf.-Boul. 21W6.
Riesberg-Siegert, Marta, Hospitalstr. 3.
Rogge, Bonifacia, Suworowstr. 8W9.
Rudolff, Willi, Altstadt 3, W. 10.
Sachs, Mary, Industriestr. 1.
v. Samson-Himmelstjerna, Guido, Peterpaulsstr. 2, W. 10.
Schaewitz, Flora, Elisabethstr. 9W28.
v. Schilinzki, Marie, Brunnenstr. 1.
Schilling, Any, Lagerstr. 60, W. 3.
Schlegelmilch, Luise, Nikolaistr. 41W20.
Schmidt, Hans, Kaisergartenstr. 6a, W. 1.
Schmidt, Jenny, Gertrudstr. 54.
Seebode, Olga, Konv. z. hl. Geist 1.
Seemann v. Jesersky, Agnes, Mühlenstr. 18W1.
Sihle, Maria, Suworowstr. 2W7.
Smolian, Edg., Elisabethstr. 3, W. 6.
Sorgewitz, A., Karolinenstr. 16W2.
Springfeld, Osk., Thronf.-Boul. 6.
Stahl, Else, Georgenstr. 8, W. 2.
Stavenhagen, Auguste, Thronf.-Boul. 7.
Stein, M., Sandstr. 10, W. 12.
Sternberg, Paul, Alexanderstr. 19, W.1
Stoll, Martha, 1. Weidendamm 5, W. 8
Trantz, Agnes, Dorpater Str. 66W7.
Ulich, Anna, Felliner Str. 10W1.
Vorkampff-Laue, Margot, Mühlenstr. 58.
Wagner, Anna, Pauluccistr. 9, W. 7.
Walter, Meta, Ernestinenstr. 32W6.
Wolfram, Alexandra, Königsstr. 21W6.

Kochen.

Mädchengewerbeschule, Puschkinboul.
Korth, Marra, geb. Götz, Neustr. 24 II.
Plum, Krist., Pauluccistr. 17.
Schmidt, E. u. O. Gläser, Goldingerstr.27b

Krankenpflege.

Schwesternheim des Rig. Roten Kreuzes, Gertrudstr. 5.

Malen und Zeichnen.

Bahder, Aline, Thronfolgerboul.15, W.5
Bahrs, Julie, Kalkstr. 13W1.
Bluhm, W. J., Kurmanowstr. 9.
Borchert, Bernh., Kalnez. Str. 39.
Doebner, Th., Kaisergartenstr. 20.
Gerdau, Maria, Schulenstr. 8.
v Haken, Hildeg., Jägerstr. 6W1.
Held, Erna,, Schulenstr. 8.
Hildebrand, Edith, Antonienstr.15, W.38
Jung-Stilling. Sieh Städt. Kunstschule.
Krüger, Mel., Mühlenstr. 72W4.
Lettische Malschule, Marienstr. 13, W. 81
Löffler, Alice, geb. v. Lysander, Säulenstr. 23, W. 18.
Minuth, Elisab., Atelier für Radieren u. Kupferstechen, Johannisstr. 3.
Mylius, E., Pferdestr. 27.
Neumann, Frida, Kirchenstr. 18.
Prahl, E., geb. Grewing, Felliner Str. 1.
Rosenthal, Jan, Albertstr. 12, W. 9.
Schilling, Irma, Alexanderstr. 11.
Siecke, H., Newastr. 10.
Städtische Kunstschule (vorm. Elise von Jung-Stillings Zeichenschule), Direktor W. Purvit, Packhausstr. 1.
Walter, Sus., Schulenstr. 3.

Maschinenschreiben.

Bechshöft u. Burzynski, Sandstr. 1.
Gedroitz & Alsleben, Gertrudstr. 18.
Klaczko, Max, Scheunenstr. 19.
Ostrowski, A., Sandstr. 22.
Ed. Paegle, Marienstr. 26.
Rehtmeyer, & Strauch, Sandstr. 30.

Musik.

Bräutigam-Kodritsch, Aurel., Newastr. 27.
Bobkowitz, Arth., Sprenkstr. 2W10.
v. Freymann, Ida, Elisabethstr. 12
Hebestreit, M., Newastr. 30W4.
Höhne, Heinr., Paulуccistr. 8
Jurjan, Juri, Gertrudstr. 25W4.
Kleberg, Willy, Friedensstr. 8.
Müller, Rob., Pianist, Komponist und Musikreferent, Gertrudstr. 10/12, W. 4.
Musikinstitut, Erstes, Marstallstr. 16, gegr. 1864 von Emil Siegert. Direktor: G. Pein.
Musikschule der Kaiserl.-Russ.-Musikgesellschaft, Basteiboul. 11, ☎ 2115, Direktor: Guido v. Samson-Himmelstjerna,
Musikschule, Rigaer, gegr. 1885 von Gustav v. Gizycki, Direktion: Arth. v. Gizycki, Alexanderboul. 2.
Nedela, Hans, Nikolaistr. 23W16.
Neppert, Theodor, Fellinerstr. 3a, W. 10.
Ozol-Guyot, B., Wald- u. Zaunstr. Ecke. und Säulenstr. 6.
Prozell, Nelly, 1. Weidendamm 1W13.
Richter, J., Romanowstr. 22.
Schule der Tonkunst, vorm. Aug. Pabst, Dir.: Joh. Bluhm, Insp.: Amalie Berlin, Suworowstr. 4.
Schkljar, E., Gertrudstr. 24W18.
Smolian, Edg., Elisabethstr. 3, W. 6.
Sokolowsky, Annie, Schulenstr. 3.
Staeger, Alex., Alexanderstr. 28W12.
Stahl, Else, Georgenstr. 8, W. 2.
Waack, Karl, Alexanderstr. 31, W. 20.
Wetzler, H., Kirchenstr. 10.
Zietemann, E., Suworowstr. 47W8.

Näh- und Schnittschulen.

Brachmann, M. A., Dorpater Str. 14.
Dobrodejew-Jürgens, O., Marienstr. 41.
Engel, E., Alexanderstr. 60W43.
Koppe-Mast, E., Alexanderstr. 98.
Perl, Hermine, Gertrudstr. 54.
Pfeiffer, Ferd., Alexanderstr. 26.
Warkal, P., Thronfolgerboul. 27.
Ullrich, J., Romanowstr. 17.
Werlein, L., Suworowstr. 61.

Naturwissenschaft.

Dannenberg, Vilma, Gertrudstr. 2, W. 10.

Schönschreiben.

Amann, Friedr., Paulиccistr. 8, W. 1.
Ed. Paegle, Marienstr. 26.

Sprachen.

v. Bahder, Aline, russ., Thronf.-B. 15.
Behre, Frida, Alexanderstr. 31.
Bonneval, M-lle, franz., Stegstr. 6, III.
Bonnefoy, M-me., Georgenstr. 2W3.
Bossan, M-lle, franz., Puschkinboulev. Peter-Realschule.
Droß, M-me, franz., Theaterb. 9, W. 9.
Feuereisen, Käthe, franz., Kirchenstr. 22.
Freeland, Mrs., engl., kl. Newastr. 14.
Galland, M-lle, franz., Alexanderstr. 31.
Georgens, M-me., franz., Elisabethstr. 16.
v. Gussewitsch, Marie, Alexanderstr. 34.
v. Haken, Marta, engl., Jägerstr. 6W1.
v. Haken, Mary, deutsch, Mühlenstr. 21.
Hill, J. H., Mr., engl., Georgenstr. 3.
Höflinger, geb. Coulter, engl., Dompl. 15
Klaczko, Max, Esperanto, Scheunenstr. 19.
Klemm-Mitchell, J., engl., Ritterstr. 8b.
Komer, Eugenie, franz., Alexanderstr. 31.
Maddaus, Miß, engl., Nikolaistr. 67W2.
Mosson, Mrs Jane, engl., Neustr. 7W5.
Mylius, E., engl., Pferdestr. 27.
Paegle, Ed., Sprachkurse, Marienstr. 26
Pfaff, Alice, deutsch, ital. u. engl., Elisabethstr. 4, W. 3.
Polyglotte, (Société), deutsch, franz., engl., russ. lett. Marienstr. 26.
Priestley, Mary, engl., Antonienstr. 1.
Richard, M-lle, franz., Elisabethstr. 31W8
Sander, M., ital., Marienstr. 12W15.
Seesemann, Agnes, ital., Mühlenstr. 5.
Skerst, Harriet, engl. u. franz., Elisabethstr. 11b.
Slanski, Frau, franz., Nikolaistr.67aW18.
v. Stieda, Eug., engl., Jägerstr. 2W2.
Taylor, Miß, engl., Albertstr. 6W4.
Treymann, T., deutsch u. franz., Elisabethstr. 25W2.
Urch, engl., Gildstubenstr. 3, 1. Tr.
Waller, Miß, engl., Felliner Str. 8W15
Wells, M-lle, franz., Albertstr. 7, W. 13.
v. Wischniewsky, Aug., geb. Freiin von Brand, deutsch, russ., franz., Schmiedestr. 8W7.
Wood, Mrs., engl., Schützenstr. 5.

Sprachstörungen.

Vielrose, Greg., Ritterstr. 19, W. 6.
Grüning, J., Albertstr. 9.

Stenografie.

Borchardt, M., Alexanderstr. 31W22.
Trygot, E., Mühlenstr. 57W3.
Klaczko, Max, Scheunenstr. 19.
Lindenberg, O., Newastr. 28, W. 5.
Paegle, Ed., Marienstr. 26.

Stenotypie.

Klaczko, Max, Scheunenstr. 19.
Paegle, Ed., Marienstr. 26.
Schieweg, E., Friedensstr. 41.

Tanzen.

Göhrken, Minna u. Jul., Alexanderstr.24
Katschmarski, A., Marienstr. 4W28.
Kaulin, M., Marstallstr. 2.
Köhler, Olivier u. Emmy, Sünderstr. 24.
Matson, H., Säulenstr. 86W10.
Segall, J., Schwimmstr. 22.
Strunsky, L., Frau, Wallstr. 10.

Turnen.

Bock, Anna, Damen-Turnanstalt, Puschkinboul. 8, Privat-Wohn.: Puschkinboul. 6, im Hof.

Engels, A., Elisabethstr. 29 W 2.

Harboe, Marg., Elisabethstr. 17 u. Kalnezeemsche Str. 37.

Kiwull, Otto, Albertstr. 1.

Krasting, F., Stadt-Handelsschule.

Turnanstalt, Turnhalle, Turnerstr.

Springer, Marg., Elisabethstr. 23, Gartenhaus.

Trautmann, Magda, Kandauer Str. 4.

Werkenthin, K., Börsen-Kommerzschule.

Wille, Marta (Kallisthenie), Industriestr. 1 W 11.

Verschiedenes.

Creutzburg, Harald, Suworowstr. 4 (Klavier, Theorie, Harmonium u. Orgel).

Rus, Arved, Klavier, Orgel, Theorie usw. Schützenstr. 7 W 5.

v. Samson-Himmelstjerna, Guido, Musik-, Theorie- u. Klavierunterricht, Peterpaulsstr. 2, W. 10.

Sandner, Phil., Zither, Harfe, Guitarre u. Mandoline, Marienstr. 5, W. 25.

Zahnarztschule.

Dr. Dolin, Elisabethstr. 55.

Zither.

Gröger, J., Matthäistr. 77.

Sandner, Phil., Marienstr. 5, W. 25.

§ 17. Zeitungen, Zeitschriften, Annoncenblätter,

die in Riga erscheinen (alfabetisch geordnet).

Es ist für das Adreßbuch unmöglich, heuer an dieser Stelle Vollständigkeit und Richtigkeit zu gewährleisten.

Annoncenblatt (Rigaer) erscheint seit 1873 (Rückseite des Theaterzettels), nebst dem Theater-Courier, erscheint täglich während der Spielsaison im Rig. Stadttheater. Herausgeber: Ernst Plates Buchdruckerei.

Anwalt der Tiere. Herausgegeben vom Damenkomitee des Rigaer Tierasyls. Redaktörin: Frau E. Wallem. 6 Nummern jährlich für R. 1.00 postfrei. Expedition: Jonck u. Poliewsky, Buchhandlung, Kaufstr. 3.

Awots (Die Quelle), ein illustriertes christl. Wochenblatt in lettischer Sprache mit einer Beilage „Jaunibas Draugs" (Jugendfreund). Redaktion u. Exped.: Alexanderstr. 13. Herausgeber u. Redakteur: J. A. Frey. Erscheint seit Januar 1901. Abonnementspreis jährlich mit Zustellung 3 Rbl.

Baltische Post, Ernst Plates Buchdruckerei, bei der Petri-Kirche, erscheint täglich abends, mit Ausnahme d. Sonntage und hohen Feiertage, in deutscher Sprache. Dazu wöchentlich eine Feuilleton-Beilage. Herausgeber: Ernst Plates Verlag. Verantwortl. Redakteur: Dr. Wilh. Held. Preis: das Exemplar 3 Kop. Abonnementspreis: jährlich ohne Zustellung 3 Rbl., halbjährlich 1 Rbl. 60 Kop., vierteljährlich 85 Kop., monatlich 35 Kop. Mit Zustellung ins Haus oder durch die Post im Inlande: jährlich 4 Rbl. 50 Kop., halbjährlich 2 Rbl. 35 Kop., vierteljährlich 1 Rbl. 25 Kop., monatlich 65 Kop. Insertion: 10 Kop. die einspaltige Petitzeile oder deren Raum, am Kopfe des Blattes 30 Kop.

Börsenblatt (Rigaer). Erscheint seit 1. Januar 1896 täglich Morgens, mit Ausnahme der Tage nach Sonn- u. hohen Kirchenfeiertagen, in deutscher Spr. Herausg.: Der Rig. Börsen-Kom. Verantwortl. Redakteure: M. v. Reibnitz, Sekretär des Börsen-Komités und B. v. Gernet, Sekret. d. Handelsstat. Abt. Dazu die unentgeltliche Beilage: „Rigascher Börsen- und Handels-Bericht", der zweimal wöchentlich erscheint. Abonnementspreis jährlich mit Zustellung 12 Rbl., durch die Post 14 Rbl., halbjährlich: mit Zustellung 7 Rbl., durch die Post 8 Rbl., für das Ausland 15 Mk. resp. 8 Rbl. Annahme v. Abonnements in Riga: im Börsenhause im Bureau des Bolderaaer Börsen-Telegrafen. Annahme von Inseraten, die gespaltene Petitzeile 8 Kop. resp. 25 Pf., in Riga: in R. Ruetz Buchdr., Domplatz 11/13.

Dsimtenes Wehstnesis. Politische u. literarische Tageszeitung. Erscheint werktäglich abends. Herausgeber: B. Dihrik u. Ko. Redaktör: M. Ahron. Ohne Zustellung jährlich $4^1/_2$ Rbl., halbjährlich $2^3/_{10}$ Rbl., vierteljährlich $1^2/_{10}$ Rbl., monatlich $^1/_2$ Rbl. Annoncen die einspaltige Petitzeile 10 Kop. Redaktion u. Kontor: Todlebenboul. 2, ☎ 660 u. 5232. Setzerraum und Stereotypie ☎ 6774. Druckerei und Expedition: Suworowstr. 7, ☎ 3051.

Ewangelists, lett. relig. polit. Zeitschrift. Erscheint seit 1903 wöchentlich. Preis 2 Rbl. 50 Kop. jährlich. Redaktör u. Herausgeber: A. M. Bahtz, Duntenhöfsche Str. 3. Mitredaktöre: J. R. Karlsohn, J. Lihzis und L. M. Osol.

Feuerwehr-Nachrichten (Domplatz 5). Erscheinen seit 1. November 1878 monatlich, in deutscher Sprache. Herausgeber: Paul Kerkovius. Redakt.: Brandmajor K. Schummer. Abonnementspreis mit Zustellung in Riga 1 Rbl. 50 Kop., im Reiche 2 Rbl., im Auslande 2 Rbl. jährlich.

Das Gemeinschaftsblatt. Zeitschrift in deutscher Sprache zur Förderung d. Evangelisation und entschiedenen christl. Gemeinschaft in Rußl. Herausgeber: Blaues Kreuz, Riga, Brunnenstr. 13, Postfach 818, ☎ 2384. Red.: W. Rehwald, Taubenstr. 23. Mit Zustellung jährlich 1 Rbl.

„Лифляндскія Губернскія Вѣдомости" Gouvernements-Zeitung (Livländ.) Adresse: Riga, Schloß. Erschien seit 1830 in russischer, deutscher, lettischer und ehstischer, und seit 1887 nur in russischer Sprache dreimal wöchentlich. Herausgegeben von der Livl. Gouvernements-Regierung. Redakteur: Ch. Kleinberg. Abonnementspreis jährlich ohne Zustellung 3 Rbl., mit Zustellung 4 Rbl. und mit Versendung 5 Rbl.

Hausfreund, erscheint seit 1899, illustr. christl. Wochenblatt. Organ der deutschen Baptisten in Rußland. Redaktion u. Expedition: Alexanderstr. 13. Herausgeber u. Redaktör: Johann Inkis. Abonnementspreis jährlich mit Zustellung: 2 Rbl. 50 Kop.

Jauna Deenas Lapa (Neues Tageblatt). Redaktion, Expedition u. Druckerei Elisabethstr. 16, ☎ 2183, Postfach 197. Erscheint täglich abends, mit Ausnahme der Feiertage, in lettischer Sprache. Wöchentlich eine Feuilleton-Beilage. Herausgeb.: Ges. „Deena". Verantw. Redaktör: Ermann Pihpin. Mit Zustellung oder durch die Post jährlich 6 Rbl., halbjährlich $3^1/_{10}$ Rbl., vierteljährlich 1.65, monatlich 85 Kop. Ohne Zustellung jährlich $4^1/_2$ Rubel, halbjährlich $2^3/_{10}$ Rbl., vierteljährlich 1 Rbl. 20 Kop. Inserate 10 Kop. die einspaltige Petitzeile, am Kopfe 30, im Reklameteile 20 Kop. die Zeile.

Jaunakas Sinas, Parkstr. 3, ☎ 6994. Erscheint seit 8. Dez. 1911 täglich morgens. Verantw. Redaktör: Ant. Benjamin. Preis 1 Kop. Inserate 10 Kop. die Zeile.

Industrie-Zeitung (Rigasche). Erscheint seit 1. Januar 1876 zwei mal monatlich, in deutscher Sprache. Herausgegeben vom Rigaschen technischen Verein. Hauptredakteur: Professor des Rig. Polytechnikums Maximilian Glasenapp. Adr.: Basteiboulev. 9. Abonnementspreis für den Jahrgang in Riga mit Zustellung 4 Rubel, außerhalb Rigas 5 Rbl. 30 Kop., einzelne Nummern 25 Kop. Kommissions-Verlag von N. Kymmel. Druck von W. F. Häcker. Annahme von Inseraten u. Beilagen durch B. Sörensen & Co., Domplatz 7.

Juhrneeks (Der Seemann). Zeitung für Schiffahrt, Seewesen u. Fischerei. Erscheint ein mal wöchentl. in lett. Spr. Dazu eine Beilage über die Bewegungen

der in den baltischen Häfen beheimateten Schiffe. Herausgeber und Redaktör: Ans Bandrewitsch, Alt-Mühlgraben, Haus Burtneek. Jährlich mit Zustellung oder durch die Post: für das Inland 3 Rbl., für das Ausland 4 Rbl. Redaktion: Pauluccistr. 13.

Kirchenblatt (Rigasches). Erscheint seit 1. September 1864 wöchentlich jeden Freitag früh, in deutscher Sprache. Herausgeber und Redaktör: Pastor A. Eckhardt. Expedition R. Ruetz Buchdruckerei, Domplatz 11/13. Abonnementspreis jährlich ohne Zustellung 2 Rbl., mit Zustellung 2 Rbl. 50 Kop., durch die Post 2 Rbl. 75 Kop.

Das moderne Kontor. Deutsch-russisch. Erscheint am 15. jedes Monats. Verlag von Max Klaczko, Scheunenstr. 19. Jährlich mit Zustellung $3^1/_2$ Rbl. Anzeigengebühr: $^1/_1$ Seite 25 Rbl., $^1/_2$ S. 15 Rbl., $^1/_4$ S. 8 Rbl., $^1/_8$ S. 5 R., $^1/_{10}$ S. $2^3/_4$ R., $^1/_{32}$ S. $1^1/_2$ R.

Latwija („Lettland"). Politische und literarische Tageszeitung. Erscheint werktäglich abends. Herausgeber: Offene Gesellschaft Latwija. Verantwortl. Redaktör: Cand. jur. Fr. Ruhsis. Kostet jährl. ohne Zustellung 4 R. 50 K., mit Zustellung in Riga und durch die Post 6 Rbl. Ankündigungen: eine 55 mm lange Zeile in Petitdruck 10 Kop., auf der ersten Seite 30 Kop. Redaktion: Architektenstr. 1, II. Expedition und Druckerei Pauluccistr. 15, Eing. von der Architektenstr.

Mitteilungen u. Nachrichten für die ev. Kirche in Rußland, begründet vom Bischof Dr. C. C. Ulmann, Redigiert gegenwärtig von Pastor G. Hillner-Pinkenhof. 12 Hefte und 6 theol.-pastorale Beihefte jährlich 4 R., durch die Post $4^1/_2$ Rbl. 12 Hefte als Ausgabe für Gemeindeglieder jährlich 3 Rbl., durch die Post $3^1/_2$ Rbl. Verlag von Jonck u. Poliewsky, Riga, Kaufstr. 3.

Monatsschrift (Baltische). Gegründet 1858. Redaktör: Dr. Fr. Bienemann, Riga, Kalnez. Str. 17a. Jährlich 12 Hefte Rbl. 8, durch die Post Rbl. 9. Verlag: Jonck u. Poliewsky, Kaufstr. 3. Druckerei Kalnez. Str. 17a.

Der Nachbar. Illustriertes christliches Familienblatt für Stadt und Land. Ausgabe für Rußland. Redaktör: Cand. theol. H. Poelchau. 52 Nummern im Jahre. Jährlich $1^1/_4$ R., durch die Post $2^1/_4$ R. Verlag Jonck u. Poliewsky, Kaufstr. 3.

Korrespondenzblatt d. Naturforscher-Vereins, erscheint einmal im Jahr und umfaßt die Sitzungsberichte des Vereins. Redakteur: dim. Gymnasial-Direktor G. Schweder. Druck von W. F. Häcker.

Der Oeconom. Allgemeiner landwirtschaftl. Anzeiger für ganz Rußland, erscheint einmal monatlich und wird gratis und franco allen Besitzern und Pächtern größerer Güter in ganz Rußland, allen Semstwos, u. landwirtschaftlichen Sozietäten zugesandt. Nicht empfangsberechtigte Interessenten können auf den Anzeiger für 1 Rbl. jährlich, 50 Kop. halbjährlich u. 25 Kop. ¼ jährlich nebst Versendung abonniren. Herausgeber u. Redakteur: Ing. SR. W. v. Grosschopff. Redaktionslokal: Riga, Buchdruckerei E. Plates.

Die „Pforte". Organ d. Rig. Evang. Nüchternheits-Vereins „Blaues Kreuz". Red.: W. Rehwald, Taubenstr. 23. Verlag Brunnenstr. 13, ☎ 2384, Postfach 818. Das Blatt erscheint in zwangloser Reihenfolge.

Прибалтiйскiй Край, erscheint täglich mit Ausnahme d. Sonn- u. Feiert. in russ. Sprache. Red.: R. W. Mogutschin, Druckerei A. Frantzen, Schwimmstr. 17. Jährl. mit Zustellung 7 Rbl., halbjährl. 3 Rbl. 50 Kop., für 3 Monate 1 Rbl. 75 Kop. und 1 Monat 75 Kop. Ohne Zustellung jährlich 5 Rbl., halbjährlich 2 Rbl. 50 Kop., 3 Monate 1 R. 25 Kop. und 1 Monat 50 Kop.

Renn-Bulletin, vorm. Pferd in Rußland. Erscheint während der Rennzeit.
Redaktion und Expedition: Ernst Plates Buchdruckerei. Insertionen: 20 Kop. die 3 mal gespaltene Petitzeile.

Rigas Awise (Rigasche Zeitung), Suworowstr. 6. Politisch-literar. Tageszeitung, erscheint seit 15. Juli 1902 in lettischer Sprache. Abonnementspreis: jährlich 4 Rbl. 50 Kop., halbjährlich 2 Rbl. 30 Kop., vierteljährlich 1 Rbl. 20 Kop., monatlich 50 Kop. Mit Zustellung: jährlich 6 Rbl., halbjährl. 3 Rbl. 10 K., vierteljährl. 1 R. 65 Kop., monatlich 85 Kop. Inserate: 10 Kop. die Petitzeile. Telefon 3043. Herausgeber: „Gesellsch. Rigas Awise". Redakteur: Vereidigter Rechtsanwalt Friedr. Weinberg, Antonienstr. 5, W. 1.

Рижская мысль (Rigasche Gedanken), Redaktion und Kontor Schmiedestr. 23, ☎ 2975, erscheint seit 15. Dez. 1903 tägl. (mit Ausnahme d. Feiertage). Red. u. Herausgeber: Edelmann L. R. Witwitzki. Abonnement jährlich mit Uebersendung 8 Rbl., ohne Uebersendung 6 Rbl., für Lehrer 5 Rbl. mit Uebersendung. Inserate vor dem Texte 30 Kop., hinter dem Texte 10 Kop. die Petitzeile.

Rigasche Rundschau, vorm. „Zeitung für Stadt u. Land" (Domplatz 11/13). Erscheint seit 1. Januar 1867 täglich mit Ausnahme der Feiertage, in deutscher Sprache. Dazu die wöchentliche Beilage: „Rigasches Montagsblatt", tägl. Roman-Feuilleton. Als Prämie für die Abonnenten monatlich „Illustrierte Beilage". Herausgeber u. verantw. Redaktöre: Cand. jur. R. Ruetz u. Dr. Alfred Ruetz. Abonnementspreis jährlich: ohne Zustellung 8 Rbl., mit Zustellung oder durch die Post 10 Rbl., halbjährlich: ohne Zustellung 4 Rbl., mit Zustellung oder durch die Post 5 Rbl., vierteljährlich: ohne Zustellung 2 Rbl., mit Zustellung oder durch die Post 2 Rbl. 50 Kop., monatlich: ohne Zustellung 75 Kop., mit Zustellung oder durch die Post 1 Rbl. Insertionen: 10 Kop. die einspaltige Petitzeile. An der Spitze des Blattes 40 Kop., im Reklameteil 25 Kop.

Rigaer Tageblatt (Domplatz 5). Gegründet 8. August 1876. Erscheint seit 1. Dezember 1911 zweimal täglich, Sonntags und Montags nur morgens in einer Morgen- und Abendausgabe, in deutscher Sprache. Herausgeber: Paul Kerkovius. Verantw. Redaktöre: Paul Kerkovius, Gregor Brutzer und Dr. E. Seraphim. Dazu wöchentlich eine Feuilleton-Beilage und einmal im Monat eine „Kunst-Beilage". Abonnementspreis jährlich: ohne Zustellung 8 Rbl., mit Zustellung oder durch die Post 10 Rbl., halbjährlich ohne Zustellung 4 Rubel, mit Zustellung 5 Rubel, durch die Post 5 Rbl., vierteljährlich: ohne Zustellung 2 Rbl., mit Zustellung 2 Rbl. 50 Kop., durch die Post 2 Rbl. 50 Kop., monatlich: ohne Zustellung 75 Kop., mit Zustellung oder durch die Post 1 Rbl. Inserate: 10 Kop. die einspaltige Petitzeile.

Рижскiй Вѣстникъ (Rigaer Bote), Kalkstr. 1. Erscheint seit 1. Januar 1869 täglich, mit Ausnahme der Feiertage, in russischer Sprache. Herausgeber: Eine Gruppe russischer Rigenser. Redaktör: J. J. Wyssocki. Abonnem.: ohne Zustellung 6 Rbl., mit Zustellung und Versendung 8 Rbl. Für die Lehrer des baltischen Lehrbezirks mit Zustellung 5 Rbl. Insertionspreis: 10 Kop. die gespaltene Petitzeile.

Rigasche Zeitung (Herderplatz 1) Fernsprecher, Redaktion: 199, Expedition: 90, erscheint im Verlage d. Müllerschen Buchdruckerei täglich abends mit Ausnahme der Sonntage und hohen Feiertage in deutscher Sprache. Wöchentlich eine Beilage „Sport" und eine Beilage „Kleines Feuilleton." Herausgeber: H. Girgensohn und cand. jur. E. Krannhals. Verantw. Redaktöre: cand. jur. E. Krannhals u. cand. phil. Rud. Zoepffel. Abonnementspreis: mit Zustellung in Riga oder durch die Post: jährlich 10 Rbl., halbjährlich 5 Rbl., vierteljährlich $2^1/_2$ Rbl., monatl. 1 R. Ohne Zustellung in Riga: 8 Rbl. jährlich, 4 Rbl. halbjährlich, 2 Rbl. vierteljährlich und 75 Kop. monatlich. Insertion: 10 Kop. die 50 mm lange Petitzeile, am Kopfe der Zeitung 40 Kop.

Sinatne un Religija, lett. Monatsschrift, erscheint seit 1908. Jährlich 1½ R. Redaktör-Herausgeber: A. M. Bahtz, Duntenhöf. Str. 3, Mitredakt.: v. Brandenburg, J. Lihzit u. L. M. Osol.

Rygos Garso, littauische Zeitung. Red. und Administration: Elisabethstr. 22, ☎ 6605, Red. u. Herausgeber: Josef Bajoras. Erscheint wöchentlich.

Техническiя новости (Technische Neuheiten). Monatliche Mitteilungen aus

dem Gebiete der Industrie, des Gewerbes, der Landwirthschaft und des Hauswesens, erscheint illustriert in russischer und deutscher Sprache. Herausgeber u. Redakteur: Hugo Hermann Meyer, Theaterboul. 3. Abonnementspreis mit Zusendung jährlich 2 Rbl. Erscheint seit 1892. Annoncen werden mit 60 Rbl. die ganze Seite berechnet, entsprechend auch kleinere Annoncen.

Технико-Промышленный Указатель (Technisch-Industrieller Anzeiger). Erscheint einmal monatlich in russischer Sprache und wird gratis an Fabriken, technische Bureaux, Semstwos, Maschinen- und Metallwarenhandlungen usw. von ganz Rußland versandt. Bezugspreis für regelmäßige Abonnenten: 1 Rbl. jährlich, 50 Kop. halbjährlich und 25 Kop. vierteljährlich. Herausgeber und Redaktör: Erbl. Ehrenbürger G. Ettinger, Basteiboul. 6W8, ☎ 250, Postfach 1159.

Wahrti. Zeitschrift in lett. Sprache zur Bekämpfung d. Trunks. in Rußl. Organ d. Rig. Ev. Nüchternh.-Ver. Bl. Kreuz. Red.: Alex. Johannsohn, Mühlenstr. 50. Red. u. Verl., Brunnenstr. 13, Postfach 818, ☎ 2384. Preis 50 Kop. jährlich mit Zustellung.

Waidmannsblätter (Neue Baltische). Organ der obrigkeitlich bestätigten Vereine von Liebhabern der Jagd in Liv-, Est- und Kurland und des Baltischen Vereins von Liebhabern reinblütiger Hunde. Erscheinen seit Januar 1905 im Selbstverlage der Vereine in 24 Nummern jährlich, illustriert. Abonnementspreis: 6 Rbl., ohne Zusendung 5 Rbl. 50 Kop. für den Jahrgang. Verantw. Redakt.: A. v. Strandmann. Redaktionsleit.: K. Grevé. Herausg.: die oben benannten Vereine. Druck u. Expedition der Buchdruckerei des „Rigaer Tageblatt", Riga, Domplatz 5.

Вѣдомости Рижской Городской Полиціи (Zeitung der Rigaschen Stadt-Polizei). Erscheint seit 25. Mai 1885 täglich in russischer, deutscher und lettischer Sprache. Herausgegeben von der Rig. Stadtpolizei-Verwaltung. Redakteur: der Rig. Polizeimeister. Abonnements werden entgegengenommen: im Kontor der Redaktion, im Gebäude der Stadtpolizei-Verwaltung (1. Etage) und in den Kanzleien sämtlicher Polizei-Distrikte. Annoncen empfängt die Redaktion im Polizeigeb. Abonnementspreis jährlich mit Zustellung in's Haus 3,50 Rbl.

Рижскія Епархіальныя Вѣдомости (Rigasche Eparchial-Zeitung), kl. Schloßstr. 13, W. 2. Erscheint seit 1888 in russischer Sprache zweimal monatlich. Herausgegeben bei dem Rigaschen geistlichen Konsistorium. Redakteure: des offiziellen Teils P. Sokolow, d. nichtoffiziellen Teils J. Schtschukin. Abonnement jährlich mit Zustellung 5 Rbl.

Wissеem. Lett. illustr. Uebersetzung von „Für Alle". Ein religiöses Volksblatt, das in Deutschland bei P. Lohmann erscheint und wöchentlich in 120 000 Exemplaren gedruckt wird. Herausgegeben vom Blauen Kreuze. Red.: Fr. Busch, Neubad, Bethanien, Verlag Brunnenstr. 13, Postfach 818, ☎ 2384. Preis 1 R. mit Zustellung jährlich.

§ 18. Vereine für Wissenschaft, Kunst,

Politik, Sport, Geselligkeit und für verschiedene andere Zwecke.

a) Politische und soziale Vereine.

Verband der Baltischen Konstitutionellen Parteien, eingetr. 21. Dez. 1910.

Baltische Konstitutionelle Partei, registr. 30. Juni 1906. Geschäftsstelle: Anglikanische Str. 5, ☎ 2650.
Präses: N. v. Klot.
Vizepräses: E. v. Bergmann.
Sekretär: K. v. Schilling.

Russisch-Baltischer Verband vom 17. Oktober, registr. 3. Oktober 1906.

Lettische konstitutionell-demokratische Partei, registr. 11. April 1906.

Polnischer Verband, eingetr. 30. Juni 1906

Lettische Reformpartei, eingetr. 22. Dezember 1906.

Lettische Volkspartei, eingetr. 22. März 1907.

Deutscher Liberaler Klub, best. 14. Juni 1906. Zweck: Verbreitung fortschrittlicher politischer und sozialer Anschauungen in der deutschen Gesellschaft und Anbahnung von friedlichen Beziehungen zwischen den Bewohnern der balt. Heimat auf dem Boden der Gleichberechtigung aller Volksstämme und Bekenntnisse. Geschäftsstelle: Alexanderstr. 44. Sprechst. 5—6. ☎ 1527.
Präses: A. Schmidt.
Vize-Präses: B. Fröhlich.
Schriftführer: Dr. E. Gilbert.

Rigascher Liberaler Klub, eingetr. 3. Febr. 1911. Geschäftsstelle: Alexanderstr. 44W6. Sprechst. 5—6.
Präses: Fürst Manssyrow.
Vizepräses: W. Samuel.
Schriftführer: Dr. E. Gilbert.

Gesellschaft für **Kommunale Sozialpolitik** in Riga; eingetr. 5. Juli 1907. Zweck: Durchs Studium und die Erörterung sozialpolitischer Fragen die kommunale Sozialpolitik in Riga zu fördern.
Präses: Stadthaupt G. Armitstead.
Sekretär: B. v. Schrenck.

Rigasche Abteilung des Verbandes des **Russischen Volkes**.

b) Fachvereine.

Gewerbeverein, gegr. 1865, best. 15. Juni 1893. Königsstr. 30, ☎ 234.
Präses:
H. Frobeen.
Vize-Präses:
H. Truhart.
1. Schriftführer:
O. Poelchau.
2. Schriftführer:
Dr. H. Stellmacher.
Gewerbeschule:
Direktor B. Clark.

Gesellschaft für **Geschichte u. Altertumskunde** der Ostseeprovinzen, gegr. 1834. Versammelt sich am zweiten Mittwoch jedes Monats (mit Ausnahme des Juni, Juli und August) im Dommuseum. Dort befinden sich auch die antiquarischen und kulturgeschichtlichen Sammlungen und die Bücherei der Gesellschaft (vergl. S. 2: Büchereien und Museen). ☎ 3453.
Präsident:
Stadtarchivar A. Feuereisen.
Direktore:
H. Bar. Bruiningk, Thronf.-B.23
Prof. Rich. Hausmann, Dorpat.
Dir. Bernh. Hollander, Schützenstr. 4a.
R. Jaksch, Kaufstr. 9.
Insp. Konst. Mettig, Mühlenst. 53b
Baron Alex. v. Rahden, Mitau, Kurl. Kreditverein.
G. v. Sengbusch, Alexanderstr. 55.
Sekretär:
Dr. Leonid Arbusow jun.
Museumsinspektor:
G. v. Sengbusch, Alexanderstr. 55.
Bibliothekar:
Ed. Fehre.
Schatzmeister:
Franz Redlich, Basteiboul. 2.
Münzkonservator: H. Jochumsen.

Naturforscher-Verein, gegr. 1845, eingetragen 30. Juni 1906. Zweck: Die Liebe und den Sinn für Naturwissenschaften möglichst zu beleben, zur Erforschung der Naturverhältnisse Rußlands und besonders der Ostseeprovinzen mitzuwirken, sowie auch die Anwendung wissenschaftlicher Ergebnisse auf Handel, Industrie und Gemeinwesen zu fördern. Diesen Zweck sucht er zu erreichen:
1) durch regelmäßige Versammlungen (jeden zweiten Montag 7 Uhr mit Ausnahme des Sommers im Dommuseum) seiner Mitglieder zu gegenseitiger Mitteilung der gemachten Forschungen und zur Anregung zu fernerer Arbeit;
2) durch Herausgabe seiner Verhandlungen und wissenschaftlichen Arbeiten;
3) durch eine Sammlung vorzugsweise einheimischer Naturgegenstände (im Dommuseum). Sonntags von 12—2 dem Publikum geöffnet;
4) durch eine naturwissenschaftliche Bibliothek, ebenfalls im Dommuseum. Geöffnet Mittwochs 7—9. Eingang: Neustraße 22.
5) durch Unterhaltung zweier meteorologischer Stationen, einer im Rigaschen Stadt-Gymnasium, der anderen

in Dünamünde; von Riga werden täglich Depeschen nach St. Petersburg, Hamburg und Paris versandt. Dem Vereine ist vom Domänen-Ministerium die Insel Moritzholm im Usmaitenschen See in Kurland zur Erhaltung als Naturpark überlassen worden.
Präses: Direktor Schweder.
Vize-Präses: Professor Kupffer.
Bibliothekare: Dr. B. Meyer. Joh. Mikutowicz.
Wetterwart: Oberlehrer A. Werner.
Sekretär: Dozent Rob. Meyer.
Schatzmeister: Mag. Ferd. Ludwig.

Lettisch-literärische Gesellschaft, gegr. 10. Sept. 1824 von einer Anzahl von Freunden des Lettenvolkes und Beförderern der lettischen Sprache, hauptsächlich von Pastoren Liv- u. Kurlands, zum Zwecke, die lettische Sprache sowohl grammatikalisch als lexikografisch genau und nach allen ihren Teilen theoretisch und praktisch zu würdigen, um der lettischen Nation zu einer wissenschaftlich gebildeten Sprache zu verhelfen und durch die Beschaffung guter lettischer Literatur die Bildung des lettischen Landvolkes zu befördern. Die Jahresversammlungen werden jeden Dezember abwechselnd in Mitau und Riga abgehalten. Organ der Gesellschaft: „Magazin der lettisch-literärischen Gesellschaft“ (20 Bde.), auch giebt die Gesellschaft die Zeitung „Latweeschu Awises“ in Mitau heraus.
Präses: Pastor emer. Th. Döbner, Kaisergartenstr. 20.
Direktor für Kurland: Pastor Ch. Strautmann, Bauske.
Direktor für Livland: Pastor E. Groß, Roop.
Sekretär: Pastor J. Bielenstein, Alt-Rahden.
Schatzmeister: SR Dr. med. G. Otto, Mitau.
Bibliothekar: Oberlehrer Heinrich Diederichs, Mitau.

Rigascher **lettischer Verein**, best. 12. Okt. 1868. Paulucciſtr. 13, ☎ 646. Zweck: Verbreitung nützlicher Kenntnisse unter den Letten durch wissenschaftliche Arbeiten, Vorträge, Gesang, Theater usw. Eröffnete 15. Aug. 1884 aus einem Vermächtniß die lettische „Reinhold-Schule“ auf Hagensberg. Wissenschaftliche und Leihbibliothek. Lett. ethnogr. Museum u. Münzsammlung. Neubau des Vereinshauses eingeweiht 31. (18.) Dez. 1910.
Präses: F. Großwald.
Kassirer: J. Meiland.
Schriftführer: O. Gubens.

Baltischer **literärischer** Verein, eingetr. 5. März 1910.

Verein baltischer **Schriftsteller**, best. 19. Okt. 1911.

Rigaer **lit.-künstl.** Verein, eingtr. 29. Febr. 1908.

Dichter-Verein, gegr. 20. Aug. 1856.
Präses: R. Seuberlich.
Sekretär: J. Meyer.

Litauischer Verein zur Verbreitung der Bildung in Riga „Stern“, best. 8. April 1906. Elisabethſtr. 22 W 2.
Präses: T. Zilevichius.
Kassaführer: K. Wisbor.
Schriftführer: G. Bikinas.

Baltischer Verein zur Förderung der praktischen land- und hauswirtschaftl. **Frauenbildung** eingetr. 10. Nov. 1909.
Präsidentin: Baronin A. v. Budberg.

Polnischer Verein zur Verbreitung der Bildung in Riga, best. 26. Mai 1906.

Russischer Verein zur Verbreitung der **Bildung** in Riga, eingetr. 22. Dezember 1906.

Lettischer Verein zur Verbreitung der Bildung, eingetr. 29. Febr. 1908.

Lettischer Lehrerverein, eingetr. 4. Dez. 1907.

Lettischer Verein zur Förderung der **Jugenderziehung**, eing. 4. Dez. 1907.

Lettischer Verein zur Förderung der **Künste**, best. 18. Mai 1911.

Ehstischer Verein zur Verbreitung der Bildung und Unterstützungs-Verein, eingetr. 4. Dez. 1907. Lagerstr. 18.
Präses: L. Jaakson.
Dessen Gehilfen: A. Kann und J. Madison.
Schriftführer: M. Jantson.
Kassaführer: K. Janson.
Abteilungen des Vereins:
1) Abstinenz-Abteilung.
2) Unterstützungs- u. Beerdigungskasse.

Rig. **Bildungs-** u. **Unterstützungs**verein „Свѣтъ“, eingetr. 19. Dez. 1908.

Rig. Bildungs- u. Unterstützungsverein **Laboremus**, best. 18. Mai 1911.

Unterstützungsverein **Frauenarbeit**, best. 18. Mai 1911.

Rig. Verein zur Verbreitung der Bildung unter den **Altgläubigen** und Unterstütz.-Verein, eingetr. 29. Febr. 1908.

Rig. Ver. zur Verbreitung der Bildung «Вѣстникъ Знанія», eingetr. 24. März 1908.

Verein zur Verbreitung der **Bildung** Отростокъ, best. 21. Dez. 1910.

Russischer nationaler Klub Русская бесѣда, eingetr. 23. Sept. 1909. Paulucciſtr. 2, ☎ 5374.

Rig. Verein zur Verbreitung der Bildung **„Kultur“**, eingetr. 1. April 1908.

Kulturverein (Общество рабочей культуры), eingetr. 3. Nov. 1911.

Prometheus, Verein zur Verbreitung der Bildung, eingetr. 19. Okt. 1911.

Ausma, Verein zur Verbreitung der Bildung an der Roten Düna, eingetr. 13. Juni 1911.

Verein zur Verbreitung der Bildung, gegr. zum Andenken an J. F. **Samarin**, eingetr. 10. Aug. 1910.

Pädagogischer Verein, eingetr. 22. März 1907.
Vorstand: J. A. Galabutski.
Kassaführer: A. N. Nikolajew.
Schriftführer: A. Morosow.

Verein der Erzieher und Freunde der Aufklärung, eingetr. 19. Mai 1908.

Rig. Abth. des Ver. zur **Verbreitung** der **Bildung** unter den **Juden** in **Rußland**, gegr. 1898. Sandstr. 11.
Präses: P. Mintz.
Kassaführer: L. Ginsburg.
Sekretär: J. Thron.

Hebräischer Verein **„Jvria“** zur Verbreitung der Kenntnisse über die Lehre und Kultur der Juden, eingetr. 29. Febr. 1908.

Verein **Cheder Kloli**, eingetr. 10. Sept. 1909, Matthäiſtr. 31. Zweck: Unter der jüdischen Schuljugend die hebräische Sprache und Elementar-Kenntnisse zu verbreiten.
Vorsitzender: A. Jancow.
Dessen Gehilfe: J. B. Berlin.
Kassaführer: M. Deutsch.
Schriftführer: M. Donijach.

Verein **Cheder Msukan**, eingetr. 26. Mai 1909. Zweck: Errichtung jüdischer Muster-Lehranstalten.

Arbeiter, Verein zur Verbreitung der Bildung, eingetr. 26. Mai 1909.

Arbeiter, Bildungs- und Vergnügungsverein, eingetr. 11. Febr. 1909.

Verein für **Selbstbildung**, eingetr. 11. Mai 1909.

Rig. Vereinigung für **Selbstbildung**, eingetr. 7. Juni 1911.

Verein für Selbstbildung **Homo**, eingetr. 30. Juli 1911.

Verein **Jugend**, eingetr. 2. Aug. 1911.

Verein **Unser Stern**, eing. 28. Aug. 1911.

Verein zur Verbreitung der Bildung unter den **Juden**, eingetr. 4. Dez. 1907.

Literärisch-pädagogischer Verein **jüdischer** Frauen, eingetr. 29. Sept. 1908.

Société polyglotte, eing. 26. Mai 1909. Lokal: Marienſtr. 26.

Espero-Verein, best. 1892 in St. Petersburg, gegr. 1904 in Riga. Zweck: Ausbreitung und Pflege der internationalen Hilfssprache Esperanto durch Versammlungen, Vorträge, Unterrichtskurse, Herausgabe von Druckschriften u. s. w. Bureau u. Bibliothek: Scheunenſtr. 19, I.

Verein **Riga Stelo**, eingetr. 7. April 1911

Stenotypisten-Verein, eingetr. 30. Mai 1906. Zweck: Verbreitung der Kenntnisse in der Stenotypie (Stenografie u. Maschinenschreiben). Annäherung der Stenotypisten Rigas und Vermittelung von Stellen für sie.
Geschäftsstelle: Scheunenſtr. 19, I.

Bibliothek-Gesellschaft zu Riga, eingetr. 17. November 1907.

Bibliothek-Verein der Beamten der Livländischen Gouvernementsregierung, eingetr. 18. Juni 1909. Schloß Nr. 4.

Rig. Abt. des Kais. **Russischen Technischen Vereins**, eröffnet 1899.

Technischer Verein, best. 20. Okt. 1859. Sitzungen im Polytechnikum. Zweck: Den Technikern die Möglichkeit zu gewähren, ihre Ideen und Kenntnisse auszutauschen und die Beobachtung jedes der Mitglieder zu benutzen. (Seine Geschichte ist in der Industrie-Zeitung 1883 Nr. 2 und 3 und zur 50jährigen Jubelfeier des Vereins im Januar 1908 im Sonderabdruck vom Architekten B. v. Bock eingehend behandelt worden).
Präses:
Prof. M. Witlich.
Vize-Präses:
B. v. Bock.
Kassaführer:
P. Böhm.
Sekretär:
Dozent E. Jacoby.
Der Verein giebt die „Rigasche Industrie-Zeitung“ heraus.
Redakteur:
M. Glasenapp, Basteiboul. 9.

Rigascher Verein der **Techniker**, eingetr. 15. September 1906.

Chemischer Verein beim Rigaschen Polytechnischen Institut, eing. 6. Okt. 1909

Verein der **Mechaniker** und Maschinisten in Riga, eingetr. 3. Nov. 1905.

Architekten-Verein, best. 13. Juli 1889. (Versammlungen in der „Kunstecke“, Nikolaistraße 27). Zweck des Vereins: Die Bautätigkeit auf dem Gebiete des Hochbaus in praktischer, theoretischer und künstlerischer Hinsicht durch Besprechung und Beurtheilung von Specialfragen zu fördern.
Präses: Prof. O. Hoffmann.
Vize-Präses: H. Pirang.
Kassaführer: H. Hartmann.

Kunst-Verein, best. 14. Jan. 1870. Zweck: Förderung der Kunst und Bildung einer Kunstsammlung in Riga. Sammlungen des Kunstvereins: Städt. Kunst-Museum, Nikolaistr., an der Esplanade.
Direktore:
Baron W. Mengden.
H. Laerum.
E. Kupffer.
R. Geist.
Baron A. Rutzen.
R. Müller.
M. v. Grünewaldt.

Die Kunstecke, bestätigt den 11. Mai 1904. Nikolaistr. 27.
Präses: A. Volz.
Kassaführer: H. Seuberlich.
Schriftführer: M. Witlich.

Klub der **Künstlerinnen**, eingetr. 8. Mai 1907, Nikolaistr. 27, Hof, Eingang zur Kunstecke. Zweck: künstlerische und gesellige Anregung.
Vorsitzerin: Frl. S. Walter.
Kassaführerin: Frl. A. Dmitrijeff.
Schriftführerin: Frl. E. Springer.

Verband Baltischer **Künstler**, eingetr. 14. April 1910.

Allgemeiner Livländischer **Künstlerverein**, eingetr. 24. Nov. 1911.

Lettischer **Bühnenverein** zu Riga, gegr. 29. Sept. 1908. Romanowstr. 25, ☎ 5866. Unterhält das 2. lett. Theater.
Präses: M. Osolin.
Schriftführer: J. Alksnis.
Kassaführer: A. Kreplin.

Verein lettischer **Schauspieler**, eingetr. 24. Nov. 1911.

Photographische Gesellschaft zu Riga, best. 23. Jan. 1892, zur Pflege der photographischen Kunst, Lokal im Kaufm. Verein.
Präses: A. v. Hertwig.
Vize-Präses: Prof. P. v. Denffer.
Kassaführer: A. Kurz.
1. Sekretär: A. Karpenko.
2. Sekretär: G. Kundt.

Russ. **Foto-Klub**, eingetr. 17. Nov. 1906. Zweck: Pflege der künstlerischen Fotografie.
Vorsteher: N. G. Michailow.
Schriftführer und Bücherwart: J. Smirnow.
Kassenwart: G. R. v. Gruszewski.

Grafische Gesellschaft zu Riga, Alexanderstr. 2.
Präses: J. Grünberg.
Schriftführer: J. Albrecht.
Kassenwart: Emil Strauß.
Bibliothekar: K. Schilling.

Verein der Arbeiter der **grafischen** Künste, eingetr. 13. Juni 1911.

Baltische Gesellschaft von **Buchdruckereibesitzern**, eingetr. 3. Okt. 1906. Schloßstr. 13.
Präses: Dr. A. Plates.
Vize-Präses: J. Dahlfeld.
Kassenführer: Paul Kerkovius.

Baltischer Verein der **Typographen**, best. 26. Mai 1906.

Pharmazeutische Gesellschaft, gegr. 2. Febr. 1803 von Dr. Hieronymus Grindel und B. G. Prätorius, zur Mittheilung wissenschaftlicher und praktischer Erfahrungen, sowie Aufrechterhaltung kollegialischen Verhältnisses unter den Mitgliedern, der Unterstützung alter Apotheker-Gehilfen und der in Riga ausgelernten Gehilfen bei ihrem Universitäts-Studium, desgleichen auch zur Unterstützung der Wittwen und Waisen rigascher Apotheker, zu welchen Zwecken zwei selbstständig funktionirende Kassen gegründet worden sind. Die pharmazeutische Schule des Vereins wurde 1. Mai 1835 von E. Frederking gegründet und seit 1889 ertheilt Magister E. Johanson, techn. Direktor der Mineralwasser-Anstalt, den Apothekerlehrlingen die Stunden.
Präses: Mag. A. Lietz.
Sekretär: Mag. E. Beck.

Verein der gewesenen Mitgl. der Ges. stud. **Pharmazeuten** bei der Univers. Dorpat, eingetr. 16. Mai 1911.

Verein konditionierender **Pharmazeuten** d. freien Apotheken in Riga, eingetr. 22. Dez. 1906. Säulenstr. 14, W. 1.
Präses: E. Conradi.
Kassenführer: F. Thiermann.
Schriftführer: J. Conradi.

Baltischer Aerzteverein, eingetr. 18. März 1909.

Gesellschaft praktischer **Aerzte** in Riga. Lokal: Dommuseum.
Präses:
Dr. med. O. Stender.
1. Schriftführer:
Dr. med. E. Kröger.
2. Schriftführer:
Dr. med. H. Hedenström.
Kassaführer:
Dr. med. H. Jansen.

Gesellschaft der **russischen Aerzte** in Riga, best. 1888. Lokal: kl. Münstereistr. 1.
Präses:
Dr. med. Th. Gadsjätsky.
Vize-Präses:
Dr. K. Baron.
Kassaführer:
Dr. N. P. Rudakow, Jakobsstr 20.
Schriftführer:
Dr. med. J. Borowikow.

Aerztliche Vereinigung in Riga, eingetr. 20. Okt. 1906. Kalkstr. 30, W. 2.
Präses: Dr. med. S. Salmonowitz.
Schriftführer: Dr. med. S. Rubinstein.

Aerztliche Vereinigung in Riga, eingetr. 4. Dez. 1907.

Verein **lettischer** Aerzte in Riga, eingetr. 26. Mai 1909.

Verein **barmherziger Schwestern** für Entbindung und Pflege der Mütter u. Säuglinge, eingetr. 11. Febr. 1909.

Rigasche **Odontologische** Gesellschaft, best. 19. Oktober 1905.
Präses: E. Eylandt.
Vizepräses: P. Repsold.
Kassaführer: A. Zelm.
Schriftführer: H. Gottlieb.

Rigascher **Zahnärztlicher** Verein, eingetr. 8. Mai 1907.
Präses: E. Hübschmann.
Kassenführer: A. Weinstock.
Schriftführer: D. Tumarkin, Weberstr. 1.

Baltischer **Tierärztlicher** Verein, eingetr. den 19. Juli 1905.
Präses: SR K. Kalning.
Vize-Präses:
Prof. C. Happich, Dorpat.
Sekretär:
SR Mag. E. Kangro.
Kassaführer: L. Müller.

Rigaer **Fabrikanten-Verein**, best. 3. Oktober 1906. Kl. Sünderstr. 1, ☎ 2440.
Vorstand:
Präses:
Hans Jensen.
1. Stellvertreter:
Max Weyer.
2. Stellvertreter:
K. Löser.
Kassaführer:
Oskar v. Sengbusch.
Stellvertr. d. Kassaf. u. Oekonomieleit.:
Aug. Witte.
Schriftführer:
J. Taube.

Verband der **Textilindustrie-Arbeiter**, eingetr. 3. Sept. 1907.

Verband der **Holzindustrie-Arbeiter**, eingetr. 10. Mai 1908.

Verband der **Metallindustrie-Arbeiter**, eingetr. 5. Aug. 1908.

Verband der Rigaer **Baugewerbe-Arbeiter**, eingetr. 29. Sept. 1908.

Verband der Arbeiter der **Chemischen Industrie**, eingetr. 21. Dez. 1910.

Russ.-Balt. Ver. zur Ausnutzung von Erfindungen, eingetr. 7. Nov. 1908.

Industrie-Beamten-Verein, eingetr. 22. März 1907. Lokal: Gewerbeverein, Turnsaal.
Präses: W. Krüger.
Kassaführer: E. v. Stritzky.
Schriftführer: R. v. Hartmann.

Erster Rig. prof. Verein der **Schneidermeister** und **Schneiderinnen**, eingetr. 21. Juli 1909.

Verein für Vervollkommnung d. **Frauenkleidung**, eingetr. 21. Dezember 1908. Kl. Schmiedestr. 4.

Verein der Besitzer von **Garderobe-Magazinen**, eingetr. 3. Nov. 1911.

Verein der Besitzer von **Stiefel-Geschäften**, eingetr. 18. Mai 1911.

Verein des **Bierbrauer-Gewerbes**, eingetr. 22. Dez. 1906. Alexanderstr. 2W23. ☎ 3273.
Vorstand: J. Bach, Dr. F. M. Bach, E. Kymmel, D. Kirsch, W. Krüger, A. Lehnert, O. Bar. Vietinghoff.
Geschäftsführer: K. Rosenthal, Alexanderstr. 2W23.

Verein Baltischer **Bierbrauer**, eingetr. 3. Nov. 1911.

Rigaer **Kaufmannskammer**, Verband von Rigaer Kaufleuten und Inhabern offener Geschäfte.
(Общество Рижскихъ купцовъ и содержателей оптовыхъ и розничныхъ торговыхъ заведенiй, подъ названiемъ „Камера Рижскихъ купцовъ").
Eingetr. 24. Aug. 1906. Kammer: Schloßstr. 13/15. Geschäftsstunden: 10 bis 3. ☎ 3737.
Präses: Alfr. Jatsch.
Kassaführer: L. Thal.
Schriftführer: Dr. oec. pol. E. Stieda.

Kaufmännischer Verein, im Hause der Börsenbank, best. 31. Okt. 1882.
Präses: A. Braun.
Vize-Präses: H. Gartz.
Kassaführer: A. Mentzendorff.
Schriftführer:
K. Hedwig.
Oekonomie-Vorsteher:
M. Felser.
Stellenvermittlung:
G. Fahrbach.

Hansa, deutscher kaufmännischer Verein, eingetr. 5. Juli 1907. Geschäftsstelle: Kontor G. A. Schiller, Romanowstr. 62, W 16, ☎ 4567.

Präses: E. Mitschke.
Vizepräses: A. Dümke.
Kassaführer: O. Smaka.
Schriftführer: W. Ferle.

Jüdischer **kaufmännischer** Verein, eingetr. 5. Juli 1907.

Verein zur Verbreitung von **Kaufmännischen** Kenntnissen, eingetr. 23. Sept. 1910.

Verein Rigascher **Nahrungsmittelhändler** eingetr. 3. Sept. 1907.

Handlungsgehilfen-Verein „Merkur" in Riga, eingetr. 14. Jan. 1906. Alexanderboul. 2. Zweck: Unterstützung und Fortbildung der Mitglieder.
Vorsitzer: A. Pfeiffer.
Kassenführer: R. Grünberg.
Schriftführer: O. Friedrichsohn.

Baltische Vereinigung der **Handlungsgehilfen**, eingetr. 3. Okt. 1906. Nikolaistr. 67, ☎ 2541.
Präses: Fr. Ahse.
Kassaführer: R. Kattenbach.
Schriftführer: M. Baltgalw.

Rigaer **Kommerzartell**, Lokal: Pauluccistr. 2.
Präses: E. Allen.
Kassaführer: Th. Reinberg.
Schriftführer: K. Matschernek.

1. Rig. **Transportartell** Kurier, eingetr. 6. Juni 1911.

Rigasche Gesellschaft von **Buchhändlern** u. Verlegern, gegr. 20. Juli 1885.
Präses: R. Kymmel.
Kassaführer: M. Deubner.
Schriftführer: R. Weiß in Reval.

Eulenneſt, Verein deutscher Buch-, Kunst- und Musikalienhandlungsgehilfen in Riga, eingetr. 30. Mai 1906.
Präses: F. Mußhoff.
Vizepräses: M. Stoya.
Kassaführer: A. Kramer.
Schriftführer: R. Treumann.
Buchwart: H. Teichmann.

Lettische Gesellschaft von **Buchhändlern** u. Verlegern in Riga, best. 22. Sept. 1905.

Verein der **Gastwirte**, best. 13. April 1901. Lokal: Wallstr. 23, I. Unterhält ein Stellenvermittelungsbureau.
Präses: Karl Zelau.
Vize-Präses: K. Neuland.
Bürochef: K. Petersohn, kl Schmiedestr. 16.
Kassirer: R. Rosenthal.
Schriftführer: J. Tschander.

Verein der **Restauratöre**, best. 5. März 1910. Pauluccistr. 13.
Präses: P. Engel, Schreyenb. 8, 1.
Vizepräses: J. Berghard.
Schriftführer: D. Michelson.
Kassirer: E. Weinberg.
Bürochef: D. Jakobjahn.

Baltischer **Konditoren-Verein**, eingetr. 5. Juli 1907. Gr. Jakobstr. 3.

Verein der **Konditorgehilfen** in Riga, best. 24. August 1906.

Verein der **Friseure** in Riga, best. 17. November 1906.

Verein Rigascher **Tischler**, eingetr. 26. Mai 1907, gr. Königsstr. 9, I.
Vorsteher: R. Bekker.
Kassenführer: J. Silling.
Schriftführer: J. Labrenz.

2. Verein Rigascher **Tischler**, eingetr. 25. Sept. 1910.

Verein **jüdischer Hutmachermeister**, eingetr. 11. Febr. 1909.

Verein der Besitzer von **Fleischgeschäften**, eingetr. 16. Mai 1911.

Verein der **Bäcker**, eingetr. 19. Oktbr. 1911.

1. Rig. Artell der Verfertiger von **Fußbekleidung**, eingetr. 19. Juli 1911.

Gemeinnützige und landwirtschaftliche Gesellschaft für **Süd-Livland**. Sitzungen abwechselnd in Riga, Wolmar und Wenden.
Präsident: E. v. Blanckenhagen.
Vize-Präsident: J. Baron Wolff-Lindenberg.
Rat: M. v. Sievers.
Schatzmeister: W. v. Blanckenhagen.
Adresse: Kallenhof pr. Wenden.

Rigasche Abteilung des Kaiserlich **russischen Gartenbauvereins**, best. 3. Juni 1899. Adresse: Alexander-Boulevard 1. Zweck Durch Verbreitung gemeinnütziger Kenntnisse und Austausch von Erfahrungen den Gartenbau in allen seinen Zweigen zu fördern. Die Versammlungen nebst Vorträgen und Ausstellungen div. Gartenprodukte, werden am ersten Sonntage eines jeden Monats, von 1—6 Uhr, im Winter im Hause des Rigaer Lettischen Vereins, Pauluccistr. 13, im Sommer dagegen in der Versuchsfarm des Vereins in Bilderlingshof abgehalten. Gäste können durch Mitglieder eingeführt werden.
Präses: Fr. Lassmann, Thronf.-B. 17.
Vize-Präses: P. Linde.
Schriftführer: J. Sahlit.
Kassaführer: R. Sarin.

Rigaer **Gartenbauverein**, best. 21. Aug. 1876. Steht unter dem hohen Protektorat Ihrer Kaiserlichen Hoheit der Großfürstin Maria Pawlowna. Zweck: Den Gartenbau in allen seinen Zweigen zu fördern, durch Vervollkommnung der Kulturen, Einführung neuer Nutz- und Zierpflanzen, Verbreitung gemeinnütziger Kenntnisse und Austausch von Erfahrungen auf dem Gebiete des Gartenbaues. Eigene Bibliothek über 500 Nummern, Obstkabinet, Nachbildungen 350 Nummern.
Präses: P. Großmann, Küterstr. 14.
Vize-Präses: W. Baer, 1. Weidendamm 21.
Direktoren:
A. Blumenbach, Friedensstr. 45.
R. Pfeiffer, Wendensche Str. 3.
A. Taurit, Industriestr. 28.
Fr. Kreisberg, Marienstr. 88.
Sekretär:
H. Wagner jun.

Zum Rigaschen Gartenbau-Verein gehört auch der dendrologisch-pomologische Garten (verlängerte Ritterstraße) auf der ehem. Stadtweide, gegründet von Gärtnern, Botanikern und Gartenfreunden zum Wohle des Landes und im Interesse der Wissenschaft. Das 1899 erbaute Vereinshaus befindet sich in diesem Garten.

Zoologischer-Garten-Verein, eingetr. 29. Juli 1908.
Präses: Dr. jur. Bach.
Vizepräses: G. Kuphaldt.
Kassaführer: A. v. Berkholz.
Geschäftsführer: E. Stoll, Schalstr. 6.

Rigaer **Geflügelzüchter-Verein**, best. 29. Nov. 1886.
Adresse: Geflügelzüchter-Verein, Riga, Gewerbeverein.
Präses: H. v. Mende, Alexanderstr. str. 40, ☎ 4470.
Vizepräses: O. Szonn.
Schatzmeister: W. Bubbet.
Schriftführer: L. Lebedow.

Rigasche Abteilung d. Kais. Russ. Gesellschaft für **Nutzgeflügelzucht**, best. 28. September 1902.
Erstreckt seine Tätigkeit auf ganz Livland und Kurland.
Ehren-Präsidentin: Gräfin Reutern-Nolcken.
Präses: R. Geist, im Kontore E. Ch. Schmidt, kl. Schwimmstr. 4.
Vize-Präses: H. Stengel.
Kassaführer: J. Beckmann.
Schriftführer: W. Donner.

Verband der Balt. Kooperativgesellschaften der **Milchwirte** und **Viehzüchter**, eingetr. 6. April 1911.

Landwirtschaftlicher Zentralverein, Mühlenstr. 68, ☎ 4785.
Präses: W. Skubin.
Vizepräses: J. Ansberg.
Kassaführer: H. Stukul.
Schriftführer: P. Leepin.

Ges. **Consum** beim Rig. landw. Zentralverein, Mühlenstr. 68, ☎ 4304.
Präses: A. Brämer.
Vizepräses: H. Stukul.
Schriftführer: A. Launag.

Rigaer Gesellschaft der **Milchwirte**, best. 3. Juli 1906. Suworowstr. 24, ☎ 2805.
Präses: K. K. Gailit.
Vize-Präses: O. Schulme.
Kassaführer: K. Klawin.
Schriftführer: M. Strade.
Meiereikonsultant: A. Friedberg.

Verein praktischer **Bienenzüchter**, best. 27. Juli 1891, Suworowstr. 71. Zweck: Förderung der Bienenzucht in Riga durch Vorträge und praktische Beschäftigungen auf den Bienenständen der Mitglieder.
Präses:
Th. Weichert.
Schriftführer:
J. Balß, Torfstr. 12.

Baltischer Verein von Liebhabern reinblütiger **Hunde**, best. 11. Aug. 1898. Zweck: Züchtung und Ausbildung reinrassiger Jagdhunde u. Verbreitung kynologischer Kenntnisse.

Präses und Vertreter für Kurland: W. Baron Engelhardt-Schönheyden.
Vize-Präses und Vertreter für Livland: O. Baron Vietinghoff-Salisburg.
Vize-Präses u. Vertreter f. Ehstland: W. Baron Schilling-Wennefer.
Geschäftsführender Präses:
E. Busch, Riga, Packhausstr. 5.
Kassaführer:
A. Taurit, Industriestr. 28.
Schriftführer:
W. Busch.

Erster Baltischer **Kanarienvögel-Züchterverein**, best. 30. Juni 1906.
Vorsteher: Fr. Kühn.
Schriftführer: O. Friedrichsohn.

Oekonomische Gesellschaft der **Hausbesitzer** zu Riga, best. den 16. Juli 1904. Zweck: Die Vertretung berechtigter Interessen ihrer Mitglieder und Förderung des Allgemeinwohls der Hausbesitzer. Gildenplatz, parterre, ☎ 2310.
Präses:
Baron A. Freytag von Loringhoven.
Vize-Präses: G. v. Schröders.
Geschäftsführer: Erhard Tschunker.

Verein der **lettischen Hausbesitzer** zu Riga, bestät. den 12. Juli 1903. Zweck: Ankauf von Bau- und Heizmaterial für die Mitglieder und ihre Unterstützung bei Umbauten, Remonten usw., Alexanderboul. 2, ☎ 386.
Präses: Fr. Weinberg.
Vize-Präses: J. Böhm.
Kassaführer: Fr. Berschinski.
Schriftführer: A. Ausenberg, Petersb. Chaussee 77.

Verein Rig. **lettischer Hausbesitzer** und Handwerker, eingetr. 10. Nov. 1909.

Livländischer Verein zur Unterstützung beim Ankauf von Immobilien und beim Häuserbau, eingetr. 19. Sept. 1910.

Rigaer Verein der **Schiffer für weite Fahrten**, best. 7. Juli 1899. **Lokal**: Seemannshaus. ☎ 1098.
Präses: A. v. Hertwig.
Vizepräses: W. Russow.
Kassirer: F. Zimmermann.
Sekretär: B. Mora.

Rigascher Verein der **Stauer**, best. 26. Mai 1906.

Kellner-Verein, eingetr. 10. Juni 1883. Annahme der verschied. Ausrichtungen: wie Diners, Soupers, Hochzeiten usw. Nimmt an Bestellungen auf Köche und Kellner, täglich v. 9—7 Uhr mit Ausnahme der Sonntage und hohen Festtage. Kl. Schloßstr. 13.
Präses: E. Laßmann.
Kassirer: F. Strehber.
Schriftführer: A. Saulgose.

Deutscher **Kellnerverein**, best. 21. November 1905. Suworowstr. 34.
Präses: H. Timer.
Kassenführer: A. Saulgose.
Schriftführer: J. Kiplok.

Russischer **Offizianten-Verein**, eingetr. 5. Juli 1907.

Rigascher Russischer **Handwerker-Artell**, bestätigt 15. Januar 1870. Mineralwasseranstalt im Wöhrmannschen Park.
Präses: W. Terentjew.

Rig. Artell der **Zeitungs-Austräger**, eingetr. 3. Mai 1906.

Verein Rig. **Zeitungs-Austräger**, eingetr. 17. Nov. 1906.

c) Sportvereine.

Verband **Baltischer Sportvereine**, eingetr. 23. Sept. 1909. Zweck: Sportliche und gesellschaftliche Hebung des Sports.
Vorsitzender Verein: Balt. Schwimmverein.
Präses: Mag. J. Ludwig.
Kassaführer: M. Weckert.
Sekretär: H. Werbandt.

Erster Rigaer **Velocipedisten-Verein**, best. 6. Febr. 1887. Zweck: Hebung und Pflege des Radfahrsportes. Der Verein besitzt eine eigene Fahrbahn, sowie 2 Tennisplätze und ein eigenes Sommer-Vereinshaus im Kaiserlichen Garten, woselbst die Vereinsabende im Sommer Dienstags und Freitags abgehalten werden; jeden Montag ist Damen-Abend. Im Winter werden die Vereinsabende Freitags im kl. Wöhrmannschen Parke abgehalten. Der Verein veranstaltet Wettfahrten auf der Fahrbahn, Tourenfahrten und Konkurrenz-Saalfahren für Reigen-, Gruppen- und Kunstfahrproduktionen.
Präses: E. Vajen.
Vize-Präses: W. Torchiani.
Kassenwart: H. Zimmermann.
Schriftwart: E. Juchnewitz.
Bahn-Fahrwart: E. Kastner.
Turen-Fahrwart: G. Raasche.
Zeugwart: H. Weißmann.
Vereinsarzt: Dr. W. Tiedemann.

Zweiter Rigaer **Radfahrer-Verein** (Otra Rigas Ritenbrauzeju Beedriba), best. 27. Juli 1891. ☎ 2541.
Präses: J. Bukold.
Vizepräses: M. Rudsrog.
1. Schriftwart: M. Sprangel.
2. Schriftwart: W. Lasdin.
Kassenwart: L. Sehje.
1. Fahrwart: A. Upeneek.
2. Fahrwart: J. Deksne.
1. Zeugwart: A. Schulte.
Mitgliedswart: J. Reichwaldt.
Buchhalter: G. Smildsin.
Arzt: Dr. R. Kreischmann.
Fahrbahn und Lokal in der eigenen Besitzlichkeit, Nikolaistr. 67. Klubabende: Freitags.

Abteilung Riga der Sport-Vereinigung **„Union"** gegr. 1893, best. in Rußland 1897. Die „Union" hat ihre Verbreitung über ganz Rußland und steht auf Grundlage der „Ligue internationale des Associations Touristes" mit fast allen europäischen Touristen-Verbänden im Gegenseitigkeitsverhältnis. Gegründet wurde sie von den in Rußland lebenden Mitgliedern der „Allgemeinen Radfahrer-Union". Verwaltungszentrale in St. Petersburg. Präsident: P. Scharff, Wassili Ostrow 1. Linie 2.

Ehrenpräses: K. v. Reißner.
Präses: Ed. Brandenburger.
Vize-Präses: G. Wolff.
1. Kassenwart: N. Rohwedder.
2. Kassenwart: H. Gernsdorff.
1. Schriftwart: A. Detenhoff.
2. Schriftführer: —
Subst. u. Referent: A. Gotz.
Präses der Hauskommission: V. Karing.
Präses der Vergnügungskommission: E. Baumann.
Hauswart: A. Friese.
Zeugwart: W. Maltzahn.
Arzt: Dr. Arn. Lindemuth.
Eigenes Klublokal: Schulenstr. 12a. Im Sommer steht den Mitgliedern die eigene Rennbahn im Schützengarten (Eingang von der Elisabethstr.) täglich zur Verfügung.

Rigaer **Automobil**-Klub, eingetr. 1. Apr. 1908. Gehört zum Kaiserlich-Russischen Automobil-Verbande. Hat ein eigenes Klubzimmer im Hotel de Rome, ☎ 2566.
Präses: N. Freyfinger.
Vizepräses: V. Heß.

Baltischer **Automobil**- und **Aero**-Klub, eingetr. 29. Mai 1910.

Russischer **Touring-Klub**, Abteilung Riga, besteht in Riga seit d. 8. April 1897. Hauptverwaltung des Klubs in St. Petersburg, Kirchenstr. 4a. Ministeriell bestätigt am 15. März 1895.
Präses: W. v. Loewis of Menar.
Kassaführer: E. Malikowski.
Der Klub gehört zur Internationalen Liga Touristischer Verbände (Ligue Internationale des Associations Touristes) und auf Grund der mit den touristischen Verbänden Deutschlands, Oesterreichs, Italiens, der Schweiz, Frankreichs, Belgiens, der Niederlande, Englands und Schwedens bestehenden Gegenseitigkeitsverträge, genießen die Mitglieder des R. T. K. bei Reisen im Auslande dieselben Rechte und Vergünstigungen, welche von den Verbänden den eigenen Mitgliedern geboten werden.

Russischer Radfahrer-Verein „**Krushok**", bestätigt 1897. Zweck: Hebung des Tourenfahrens.
Präses: J. Beloussow.
Vize-Präses: W. Bykoff.
Schriftwart: A. Klementjeff.
Kassenwart: A. Reinwald.
Fahrwart: N. Druschkoff.
Zeugwart: V. Karing.
Arzt: Dr. H. Kampe.
Vereinsabende Donnerstags um 8 Uhr in der Mühlenstr. 105.

Mars, Rig. Radfahrer-Verein, eingetr. 8. Mai 1907.

Rig. **Radfahrer**-Verein jenseits der Düna, eingetr. 4. Dez. 1907.

Rigaer **Trabrenn**-Verein, best. 6. März 1887. (Rennbahn an der verlängerten Antonienstr., ☎ 2653.)
Präses: Der Livländische Gouverneur
Vize-Präses: Generalmajor Baron P. von Offenberg, Alexanderstr. 36, ☎ 59.
Rentmeister: P. Stolterfoht.
Sekretär: E. Dreybladt.
Kanzellei u. Rentei: Verl. Ritterstr. 3b, Haus Stolterfoht, ☎ 1252.

Rigaer **Rennverein**, best. 21. Dez. 1892. Kanzlei: Kaisergartenstr. 1 W8, ☎ 2548
Präses: Der Livländische Gouverneur.
Vizepräses: Baron v. Heyking.
Rentmeister: W. Deringer.
Sekretär: M. v. Rummel.

Rigaer **Reitklub**, eingetr. 5. Mai 1892.
Präses: W. Deringer.
Vize-Präses: Alex. Bajen.
Kassaführer: A. Mentzendorff.
Schriftführer: Baron H. Rosenberg.
Reitwart: E. Bajen.

Tattersall (Rigaer Reitklub), best. 1896. Schützenstr. 8, ☎ 700.
Direktor: G. Lyra.

Rigaer **Ruder-Club**, gegr. 1872, best. 18. Juni 1880. Zweck: Ausbildung tüchtiger Amateur-Ruderer, Kräftigung des Körpers, Hebung des Rudersports und der Geselligkeit. Ballastdamm 12. Klubabende Donnerstags.
Ehrenpräses: E. Reese.
Präses: H. Grottcky.
Vize-Präses: A. Petersohn.
Kassaführer: F. Wallner.
Instruktor: A. Borissowitsch.
Schriftführer: A. Glühmann.
Hausverwalter: P. Friedberg
Oekonomieverwalter: B. Jasinsky.
Bootsverwalter: K. Pfützner.
Archivar: B. Skulte.
Präs. d. Vergnüg.-Kommission: W. Goebel.

Baltischer Segler-Verband. Sitz des Vorstandes in Reval.
Präses:
E. Fahle, vom Ehstländischen See-Yacht-Klub.
Sekretär:
N. Fuhl, vom Ehstländischen See-Yacht-Klub.
Vorstands-Glieder:
E. J. Rosenberg, Vize-Kommodore des Kaiserlich Rigaer Yacht-Klubs.
Baron G. Nolcken, vom Arensburger Yacht-Klub.
V. H. Veith, Kommodore des Livländischen Yacht-Klubs.
Wm. Bett, Kommodore des Pernauer Segelklubs.
J. Hahn, Segel- u. Ruderklub „Nord", Libau.
Adresse für: Briefe: E. Fahle, Revaler Cellulosefabrik, Ernst Oisse & Ko., Reval. Telegramme: Cellulose, Reval.

Kais. Rig. **Yacht-Klub**, best. 7. Sept. 1879. **Kaiserlicher** Yacht-Klub seit Juli 1910. Zweck: Den Sinn für das Seewesen im Allgemeinen zu wecken, zu fördern und in weitere Kreise zu tragen. Der Hafen nebst dem steinernen Club- und Bootshause befindet sich auf Kiepenholm am Südende des Ballastdammes am Durchbruch, gegenüber dem Seemannshause. Der Club hält seine Sommerversammlungen an jedem Mittwoch, die Winterversammlungen am 1. und 3. Mittwoch jedes Monats im Clubhause ab.
Protektor: S. K. H. Großfürst Alexander Michailowitsch.
Commodore: Th. Augsburg.
Vize-Kommodore für das Yacht-Segeln: E. Rosenberg.
Vize-Kommodore für das Motor-Yacht-Wesen: R. Groß.
Hafenvorsteher: E. Ullmann.
Rentmeister: J. Laurentz.
Sekretär: N. Seemann v. Jesersky, Steuerverwaltung.
Hausvater: E. Ullmann.

Livländischer **Yacht-Club** (ehemals Rig. Yacht-Club „Baltic"), best. 21. Febr. 1895. Eigenes Haus: Kiepenholm, Ballastdamm 3. Der Klub bezweckt, den Sinn für das Seewesen zu wecken, zu fördern und zu verbreiten, erstrebt die Verbesserung des Baues von Segel-, Ruder-, Dampf-, Motor- 2c. Böten an. Der Hafen befindet sich zwischen dem Ballastdamm und dem Damm CD, dem Klubhause gegenüber. Die Klubabende finden Sommer und Winter Donnerstags im Klubhause statt. ☎ 1595.
Protektor: S. K. H. Großfürst Alexander Michailowitsch.
Ehren-Kommodore: Konsul A. Wolfschmidt.
Kommodore: V. Veith.
Vize-Kommodore: E. v. Friesendorff.
Rentmeister: A. Korst.
Schriftführer: W. v. Erdberg.
Hausverwalter: W. Lüdeke.
Hafenverwalter: E. Horn.

Rigaer **Eisschiffklub**, eingetr. 28. Mai 1908.

Fram, Rig. **Schneeschuhklub**, eingetr. 23. Okt. 1909.

Fußballklub Brittania, eingetr. 18. Mai 1911.

Kaiserliche russische Gesellschaft für reguläre **Jagd**, Marienstr. 8a, W. 5 u. 6.

Jäger-Verein, best. 21. Febr. 1888. Lokal: Oberer Saal des Schützen-Vereins.
Präses: A. Taurit.
Vize-Präses: V. Vogel.
Kassirer: Th. Lucht.
Sekretär: J. Strauch.

Rigaer Jägergesellschaft „**Ochotnik**", eingetr. 22. März 1907.
Vorsteher: E. Allen-Kundschenowski.
2. Vorsteher: T. Titow.
Kassenführer: J. Pupol.
Schriftführer: M. Afanasjew.
Jagdleiter: K. Sommer, Säulenstr. 77

Rig. **Sport**- und **Jagdverein**, eingetr. 8. Mai 1907.
Rig. Verein für reguläre **Jagd** und reguläres Schießen, eingetr. 3. Sept. 1907.

Balt. Jägergesellschaft „**Hubertus**", eingetr. 29. Sept. 1908.

Rigaer Jägergesellschaft „**Nimrod**", eingetr. 14. April 1910. Parkstr. 6.

Rig. Städtische **Jagdgesellschaft**, eingetr. 3. Febr. 1911.

Schützen-Verein, gegr. 27. Aug. 1859, best. 14. März 1866. Der große, an den Nikolai- und Todlebenboulevards gelegene

Schützengarten wurde dem Verein vom Kaiser Alexander II. den 15. Juni 1867 geschenkt; zur Erinnerung an diesen Gnadenakt die Kaiser-Eiche. ☎ 456.
Präses: Dr. Arn. Plates.
Vorsteher:
R. Holtzmeyer.
Aug. Mündel.
A. Greb.
W. Baer.
A. Fröberger.
L. Ehrtmann.
A. v. Erasmus.

Hagensberger **Schützengesellschaft**, eingetr. 3. Sept. 1907. Vereinshaus: Taubenstr. 15, ☎ 1979. Schießstand, Sportplatz und Rodelbahn: Ecke der Schwarzenhöfschen und Christofstr., ☎ 5366.
Präses: R. Freysinger.
Vizepräses: A. Aschenkampff.
Kassaführer: F. Stoll.
Schriftführer: E. Rauch.

Schach-Verein, best. 21. Okt. 1890.
Präses: P. Kerkovius.
Vizepräses: Dr. O. v. Haken.
Schriftführer: A. Lüth.
Kassaführer: E. Henne.
Inventarverwalter: E. Behting.
Spielabende im Schützenhause Montags und Donnerstags von 8 Uhr an.

Turnverein, begr. im April 1862. Zweck: Gelegenheit und Anleitung zu geregelten Körperübungen zu geben. Der Verein besitzt die von ihm 1880 erbaute massive Turnhalle in der Turnerstraße — neben dem Spiel- und Turnplatz der Stadt-Realschule. Der Turnverein besteht aus zwei Turnabtheilungen: die eine — Januar 1887 begründete und „gesonderte Männer-Abteilung" genannt — giebt meist älteren Herren Gelegenheit, sich mit ausgesucht gesunden Uebungen nicht zu intensiven Charakters turnerisch zu beschäftigen. ☎ 5414.
Turnzeit: Dienstags und Freitags 7 bis 8. — Die andere und größere Abteilung turnt von 8½—10¼ Uhr. Fechtabteilung Sonnabends 7½—8½.
Präses: C. Bornhaupt.
Schriftwart: Ernst Wolfram.
Kassaführer: W. Renner.
Arzt: Dr. med. O. Thilo.
Turnwart: A. Engels.
Stellvertreter des Turnwarts: F. Krafting und H. Trey.
Gerätewart: A. Torp.
Hauswart: J. Sawitzky.

Hagensberger **Turn- und Sportverein**, bestätigt den 7. November 1903. Lokal: Turnhalle an der Baldohnschen Str. Turnzeit: Montags u. Donnerstags 8—10.
Präses: R. Kowarzyk.
Vize-Präses: Herm. Behring.
Schriftwart: F. Reinwaldt.
Kassawart: A. Jahnke.
Arzt: Dr. med. Devrient.
Turnwart: J. Stahl.
Hauswart: K. Stackemann.

Erster Balt. **Schwimmverein** (früher Majorenhöfscher Schwimmverein), eingetr. im Mai 1911. Die Schwimmschule des Vereins ist in Majorenhof an der Rigaschen Str., auf dem rechten Ufer der Aa.
Präses: Mag. F. Ludwig.
Kassenwart: M. Wekkert.
Schriftwart: H. Werbandt.
Vereinsarzt: Dr. R. Wallenburger.
Schwimmwart: O. Kiwull, Adr. in Riga: Stadtgymnasium, in Majorenhof: Helenenstr. 12.

Verein zur Gründung einer hygienischen **Schwimmanstalt**, eingetr. 22. März 1907.
Präses: K. v. Reisner.
Kassaführer: J. Scheffel.
Schriftführer: O. Kiwull.

Rigaer **Athletik-Club**, best. 20. Dez. 1897. Turnhalle, Turnerstr. 1, ☎ 5414.
Präses: T. Kanschewsky, Karolinenstr. 12aW2.
Vizepräses: J. Heiden.
1. Obmann: O. Edelmann.
2. Obmann: B. Kusnezow.
3. Obmann: A. Emsing.
Kassawart: O. Schneiders.
1. Schriftwart: J. Dalitz.
2. Schriftwart: R. Bomowski.
Zeugwart: P. Jannert.
Der Klub pflegt u. A.: Athletik, Turnen, Rapier- und Florettfechten, Radfahren usw. Adresse: Turnhalle, Turnerstr. 1. Uebungsstunde: Montags u. Donnerstags 8½—12 Uhr.

Zweiter Rigaer **Athletik-Klub**, eingetr. 3. Sept. 1907, gegr. 1902, Jakobsstr. 3. Training: Dienstags und Freitags 9 bis 12 Uhr.
Vize-Präses: J. Jasinski.
Kassenwart: S. Irbe.
Schriftwart: W. Tilt.

Dritter Rigaer **Athletik-Klub**, eingetr. 24. März 1908.

Sportverein Kaiserwald, bestätigt den 30 September 1903. Lokal: Höfchen Annenhof am Stintsee.
Ehrenpräses: Dr. A. v. Büngner.
Präses: Dr. E. Seraphim.
1. Vize-Präses: H. Petersen.
2. Vize-Präses: E. Jürgens.
Schriftführer: O. Agthe.
1. Kassirer: Wold. Pitzken.
2. Kassirer: J. Bruhns.

Verein zur Förderung von **Kinderspielen**, best. 20. Mai 1906.

Verein zur Veranstaltung von **Kinderspielen**, eingetr. 22. März 1907.

Verein von Liebhabern der **Choreografischen** Kunst, eingetr. 29. Febr. 1908.

Sportverein **Amateur**, eingetr. 21. Dez. 1910.

Sportverein **Bobsleigh**, eingetr. 21. Dez. 1910.

Rigascher Sportverein, eingetr. 16. Mai 1911.

Sportverein **Gesundheit**, eingetr. 19. Okt. 1911.

Abteilung des **Krim-Kaukasischen** Bergklubs, eingetr. 9. Juli 1911.

d) Musikalische Vereine.

Rig. Abt. der Kais. Russischen **Musik**-Gesellschaft.
Präsidentin: Baronin E. Pilar von Pilchau.
Vizepräses: K. A. Schubert.
Direktoren: J. J. Daragan. Fr. Baron Schoultz-Ascheraden. L. Solotarewski.
Schriftführer: W. v. Klot.
Direktor der Musikschule:
G. Samson von Himmelstjerna

Baltischer Musikerverein, eingetr. 5 April 1908.
Präses: R. Krämer.
Kassaführer: F. Müller.
Schriftführer: M. Schaller.

Rigascher **lettischer Musik-Verein**, eingetr. 3. Nov. 1911.

Blas-Orchesterverein „**Hüon**", gegr. 1808 unter dem Namen „Rigaer musikalische Horn-Gesellschaft", unter dem gegenwärtigen Namen seit 1869. Best. 20. April 1889 (im Lokale des kaufm. Vereins).
Präses: R. v. Rutkowski.
Kassenwart: A. Kirschbaum.
Instrumentenwart: K. Freyberg.
Notenwart: P. v. Rutkowski.
Dirigent: M. Hebestreit.

Rigaer **Liedertafel**. Aeltester Verein für Männergesang in Riga, gegr. 1833, best. 8. Dez. 1834. Vereinslokal im Schützenhause.
Vorsteher: M. v. Reibnitz.
Vizepräses: E. v. Samson-Himmelstjerna.
Kassirer: J. v. Olszewski.
Oekonomie-Verwalter:
Dr. med. P. Fahrbach.
Archivar: F. Haberneck.
Dirigent: Musikdir. Al. Stäger.

Rigaer **Liederkranz**, gegr. 1851, zur Pflege des vierstimmigen Männergesanges, best. 13. April 1863. Lokal: gr. Gilde.
Präses: J. Eberhardt.
Kassaführer: A. Braun.
Oekonomievorsteher: W. Reimers.
Dirigent: H. Nedela.

Rigaer **Männergesangverein**, best. 24. Mai 1862. Probeabende im Schützenhause Montags 9 Uhr.
Präses: J. Strauch.
Dirigent: Hans Nedela.

Sängerkreis des Rigaer Gewerbe-Vereins, gegr. 1858, best. 5. Sept. 1860. Lokal: Gewerbe-Verein.
Ehrenpräses: M. B. Heede.
Vize-Präses: E. Tschunker.
Schriftführer: Ch. Nicolay.
Kassaführer: G. Hagen.
Archivar: E. Sebening.
Dirigent: A. Drexler.

Männerchor „**Sängerhort**" des Deutschen Ver. in Livland, Ortsgruppe Riga, eingetr. 8. April 1907, St. Johannis-Gilde. Chorprobe: Mittwochs 8½—11.
Präses: Oberst Struve.
Vize-Präses: H. Christophson.
Kassenführer: W. Jungmark.
Schriftführer: A. Marowski.
Dirigent: E. Bitterlich.

Bachverein, gegr. 1865, best. 30. Sept. 1866. Zweck: Förderung und Pflege alter und neuer Kirchenmusik durch Ver-

anstaltung regelmäßiger gemeinschaftlicher Uebungen für gemischten Chor und öffentliche Aufführungen. Gewöhnlich finden 3 solcher Aufführungen im Jahre statt. Lokal: Aula der Stadt-Töchterschule.
Präses: H. Stieda.
Direktore:
Max v. Radecki, Reimersstr. 1.
H. Stieda, Thronfolgerboul. 23.
O. Müller, Gertrudstr. 9.
R. Gramtz.
Dirigent: C. Waack, Alexanderstr. 31

Krakenbank, musikalisch-literärischer Verein, gegr. 1869, best. 7. März 1894. Lokal: Pauluccistr. 8.

Verein zur Pflege des vierstimmigen Männergesanges „**Lyra**", gegr. 1879, best. 3. Mai 1882. Lokal: Alexanderboul. 2.
Präses: —
Vizepräses: W. Mosebach.
Kassaführer: A. Ottho.
Schriftführer: G. Fischer.
Dirigent: A. Nus.

Der Männergesangverein „**Gutenberg**", gegr. 1884, best. 28. Febr. 1886, Turnerstr. 1.
Präses: G. Knodt.
Vize-Präses: H. Hahn.
Kassaführer: Wilh. Seet.
Schriftführer: Ferd. Raudies.
Archivar: A. Krasting.
Dirigent: Direktor G. Pein.

Russischer Männergesangverein „**Bajan**", best. 31. Mai 1863.

Literärisch-musikalischer Verein „**Lado**", gegründet 1863, best. 31. Okt. 1885. Zweck: Cultivirung vorzugsweise russischer Musik und Literatur.

Dram.-Mus. Verein „**Aurora**" eingetr. 29. Sept. 1908.

Dram.-Mus. Verein **Lyra**, eingetr. 10. Nov. 1909.

Polnischer Dram. Verein, eingetr. 11. Nov. 1909.

Jüdischer Dram.-Musik. Verein „**Karmel**", eingetr. 22. Dez. 1909.

Männergesangverein „**Harmonia**", gegr. 25. Nov. 1864. Lokal: Jakobsstr. 3.
Präses: A. Schuck.
Vize-Präses: Th. Weiß.
Kassaführer: Th. Ruwald.
Schriftführer: G. Andreas.
Dirigent: S. Rudsit.

Rigascher **lettischer** Gesangverein, best. 4. Nov. 1879. Lokal: Lettisches Vereinshaus.
Vorstand: A. Grünwaldt, P. Salit, K. Klawin, M. Pagast, L. Wehjin.
Dirigent: P. Josuus.

Rigaer Gesangverein „**Rota**", best. 16. März 1883. Kurmanowstr. 3.
Präses: P. Lihzkrastin.
Kassirer: Martin Rudsroog.
Schriftführer: J. Aulin.
Dirigent: B. Wall.

Gesangverein der **Petersburger Vorstadt**, Marienstr. 8a, ☎ 3889, best. 28. Dez. 1883.
Präses: K. Reekstin.
Vizepräses: P. Trey.
Kassaführer: P. Salin.
Schriftführer: J. Budrewitsch.
Dirigent: B. Muischneek.

Rigaer **Zitherspieler**-Verein „**Livonia**", gegr. 1885, bestätigt 23. März 1890. Uebt im Schützenhause.
Präses: O. Ruth.
Vizepräses: C. Grauen.
Kassaführer: Lubich v. Milowan.
Schriftführer: E. Schubert.
Dirigent: Ph. Sandner, Marienstr. 5.

Dilettanten-Orchesterverein „**Harmonie**", eingetr. 21. Juli 1888. Lokal: Gewerbeverein. Probeabend: Mittwochs, 8½ Uhr abends.
Präses:
L. Klüßmann.
Vorstandsglieder:
G. Paur.
F. Werther.
B. Sörensen.
N. v. Antropoff.
A. Grünup.
Dirigent: H. Nedela.

Rigaer **Symphonie**-Orchester. Büro: Königsstr. 11W7, ☎ 5818.
Musikal. Leiter: G. Schneevoigt.
Techn. Direktor: H. Michalowski.
Orchestervorstand:
R. Bauer.
A. Bamberger.
M. Schaller.

Musikalischer Verein „**Crescendo**", best. 29. Nov. 1893. Aula des Stadtgymnasiums.
Vorstand: Frau Kapellmeister Wetzler, Frau M. Tiling, Frau A. Goldmann, Rechtsanwalt P. Erdmann, O. Bergengrün.
Dirigent: Hans Schmidt.

Gesangverein der Arbeiter der Baumwollenmanufaktur in **Strasdenhof**, best. 11. Mai 1898.
Präses: F. Albrecht.
Kassaführer: C. Missin.
Schriftführer: C. Mantz.

Kokle, (Laute), Musik- und Gesangverein, eingetr. 1. Aug. 1900. Alexanderstr. 59.
Präses: J. Tomson.
Vizepräses: J. Ahbel.
Kassaführer: P. Osolin.
Schriftführer: J. Bankow.
Dirigent: K. Kaschozin.

Gesangverein der Meister der Aktien-Ges. „**Textil**" in Ilgezeem, best. 22. Dez. 1901. Adresse: Dünamünd. Str. 50.
Präses: P. Wäber.
Kassaführer: F. Egle.
Schriftführer: W. Berthold.

Rigasche **Philharmonische** Gesellschaft, best. 20. Januar 1904. Lokal: St. Johannis-Gilde.
Präses: Dr. med. E. Sokolowski.
Kassaführer: H. Michalowski.
Schriftführer: E. Sokolowski.

Litauscher Gesangv. „**Kankles**" (Лютня), best. 20. Januar 1904. Schwimmstr. 27
Präses: K. Wisbor, Romanowstr. 4.
Kassaführer: J. Grigalunas.
Schriftführer: W. Wisotzki.

Musik- und Gesangverein beim gegenseit. Hilfsverein „**Fahne**", best. 1. März 1904. Romanowstr. 127a.
Präses: A. Posdin.
Kassaführer: M. W. Swarro.
Schriftführer: R. Sakatis.

Musik- und Gesangverein beim gegenseit. Unterstützungsverein „**Jonathan**", best. 9. August 1904. Schlocksche Str. 17.
Präses: —
Kassaführer: K. Krippul.
Schriftführer: J. Legsding.

Gesangverein „**Leuchte**", best. 19. Dezbr. 1905.

Musik- u. Gesangverein „**Accord**", best. 5. Februar 1906.

Musik- u. Gesangverein „**Funken**", best. 17. November 1906.

Musik- u. Gesangverein „**Strahl**", best. 27. Juli 1906.

Musikalisch-Literärischer Verein der Ersten Rigaschen **Aussteuerkasse**, best. 30. Juli 1906.

Lindenruhscher Gesangverein, eingetr. 16. Mai 1911.

Gesangverein in **Solitüde**, eingetr. 3. Nov. 1911.

Musik- und Gesangvereine (nebst Datum ihrer Eintragung), deren Adressen nicht ermittelt werden konnten:

Flamme, 22. Dez. 1906. **Vaterland**, 22. März 1907. **Stern**, 8. Mai 1907. **Sassenhof**, 5. Juli 1907. **Eufonie**, 5. Juli 1907. **Mars**, 5. Juli 1907. **Quelle**, 5. Juli 1907. **Aehre**,, 5. Juli 1907. **Berg**, 3. Sept. 1907. **Ost**, 29. Sept. 1908. **Kanon**, 23. Sept. 1909.

e) Geselligkeitsvereine.

Compagnie der **Schwarzhäupter**, Rathausplatz, leitet ihren Ursprung aus einer Verordnung des Bischofs Nikolaus vom Jahre 1232 her, durch welche eine Mannschaft aus unverheirateten Kaufleuten gebildet wurde, die unter der Fahne der Stadt Riga an den Kriegszügen gegen die heidnischen Einwohner teilnehmen sollte. Der Schutzpatron der Gesellschaft, der heilige Mauritius, gab ihnen im 15. Jahrhundert im Volksmunde den Namen „Schwarze Häupter", den sie beibehielten. Wie alle Innungen des Mittelalters, verfolgte auch diese Innung unverheiratete Kaufleute ihre besonderen Zwecke: Geselliges Zusammenleben und gegenseitige Unterstützung als Bruderschaft, nebst Armenpflege, da ihre Hauptbestimmung, kriegerische Leistungen, längst in Wegfall gekommen sind.
Aeltermann: G. Kerkovius.
Kämmerer: G. Klein.
Sekretär: O. v. Sengbusch.

Rigaer **Stadtgarde**, Rathausplatz. Wahrscheinlich entstand diese alte, militärisch-organisirte Bürgercompagnie wie die „Schwarzen Häupter" vor nun 500 Jahren. Vielleicht verstand man unter dieser schwarzen Garde die zunächst dem Schlachten-Tode geweihten, unverheirateten Kaufleute, sodann unter „grüner und blauer Garde" die bereits verheirateten

jungen Kaufleute der großen und kleinen Gilde. Erwähnenswert ist ferner, daß im 17. Jahrhundert in Riga auf kurze Zeit noch eine vierte Bürger-Garde, die der „Roten Häupter“, ebenfalls aus unverheirateten Kaufleuten, bestand. Im 18. Jahrhundert, speziell 1764, wurde eine Vereinigung der Stadtgarde mit den Schwarzhäuptern angebahnt, aber sie zerschlug sich aus kleinlichen Gründen, nachdem längst die „grüne Garde zu Pferde“ mit der „blauen Garde zu Fuß“ unter einem von ihnen gemeinsam gewählten Rittmeister stand. Laut ministeriellem Befehl v. J. 1888 darf diese Stadtgarde-Compagnie keine neuen Mitglieder mehr aufnehmen. Es waren ihrer noch 30 aktive Mitglieder, welche unter dem stellvertretenden Rittmeister M. B. Heede stehen. Diese Corporation gründete die Unterstützungskasse „Concordia“ und die „Rigaer Sterbekasse von 1802“. Ihr „Zeughaus“ (am Rathausplatz) ist seit 1883 in die Verwaltung der Stadt übergegangen. Im Jahre 1912 wurde es für Zwecke der Feuerwehr im Innern gänzlich umgebaut.

Die **Muße**, Königsstr. 4, gegr. 1787. ☎ 255.
Vorstand:
Wolfr. v. Klot.
H. v. Hedenström.
W. v. Rüdiger.
Wilh. Butte.
John Cecil Armitstead.
Substitute:
Rudolf Laerum.
Harald Baron Rosenberg.
Intendant:
C. J. Trey.

Die **Ressource**, Rathausplatz, gegr. 1797. ☎ 1425.
Präses: Dr. A. Plates.
Hausvorsteher: A. Wolffschmidt.
Bibliothek-Vorsteher: C. Wagner.
Musik-Vorsteher: H. Brüggemann.
Billard- und Karten-Vorsteher: A. Hernmarck.
Kassaführer: H. Barclay de Tolly.
Oekonomie-Vorsteher: Gust. Klein.

Gesellschaft **„Euphonie“**, gegr. 1797, neu bestät. 21. Febr. 1904. Lokal: Schützenhaus.
Präses: B. Hollander.
Vorsteher:
B. v. Gernet.
C. von Dehn.
N. v. Tideböhl.
A. v. Sticinsky.
W. Jensen.
E. Weidenbaum.
R. v. Voigt.
W. v. Webel.

Russischer Klub, gegr. Nov. 1864. Lokal: Vereinshaus „Ulei“.
Präses:
S. A. Saltanow.
Kassaführer: M. W. Nesterow, Andreasstr. 5.
Schriftführer:
Suschzoff.

Dramatischer Verein beim Russ. Klub, eingetr. 3. Sept. 1907.

Klub der Russischen Gesellschaft, eingetr. 31. Okt. 1890. Georgenstr. 7.
Präses: W. Smirnow.
Vorsteher:
A. Kelepowski.
F. Karius.
K. Amelung.
E. Malychin.
W. Chmelewski.
A. Orel.
J. Prokopowitsch.

Englischer Club, im Club-Haus, Anglikanische- und Schloßstr.-Ecke, best. 28. Nov. 1898.
Präses: A. Woodhouse.
Vize-Präses: v. Stürmer.
Schriftführer: W. H. Laslett.

Schwedischer Klub, eingetr. 28. Mai 1908. Alexanderstr. 13.

Skandinavischer Verein, eingetr. 4. Juli 1910.

Mühlenhofer Geselligkeitsverein, best. 24. Mai 1880. Dampfstr. 58.

Der **Bienenhof-Seifenbergsche** Geselligkeitsverein, best. 4. Juni 1901.

Rigascher ehstischer Verein **„Imanta“**, bestätigt 26. August 1880. Jakobsstr. 3.
Präses: H. Sepp.
Kassenführer: J. Rebane.

Westendklub, best. 25. September 1903. Lokal: Wasserstr. 1b, ☎ 2630.
Ehrenpräses: Ernst Grote, München.
Präses: Eugen Blumenbach.
Kassaführer: M. Voormann.
1. Schriftführer: Jul. Freysinger.

Geselligkeitsverein **Kaiserwald**, eingetr. 18. März 1909.

Hoffnungsverein, gegr. 1867, eingetr. 16. Mai 1911. Vereinshaus: Altonaer Str. 15, ☎ 1834.
Präses: A. Schubbe.
Kassenführer: F. Kruhmin.
Schriftführer: J. Ogul.

Rigascher polnischer Geselligkeits-Verein **„Auszra“**, best. 23. Februar 1904. Lokal: Alexanderstr. 31, ☎ 1787.
Vorsteher: A. Saleski.
Kassenführer: Dr. Kontowt.
Schriftführer: J. Bartuschewitz.

Litauscher Geselligkeitsverein **„Zaislas“**, eingetr. 21. Mai 1910.

Rigascher Geselligkeits-Verein **„Tau“**, (Rossa), bestätigt 28. Mai 1905. Lokal: Lubahnsche Str. 17.
Präses: A. Tormann.

Jüdischer Klub, eingetr. 22. März 1907. Pauluccistr. 11.
Präses: A. Rabinowitz.
Kassenführer: Dr. B. Meyer.
Schriftführer: Dr. N. Grünstein.

Schreyenbuscher Geselligkeitsverein, eingetr. 30. Mai 1909.

Bikkernscher Geselligkeitsverein, eingetr. 10. Nov. 1909.

Ballastdammscher Geselligkeitsver., eingetr. 5. März 1910.

Geselligkeits- usw. Vereine (nebst Datum ihrer Eintragung), deren Adressen nicht ermittelt werden konnten:

Klub Rigaer **Frauen**, 8. Mai 1907. **Strohm**, 8. Mai 1907. **Lettischer** Geselligkeitsklub, 8. Mai 1907. Russischer Klub **Venus**, 8. Mai 1907. **Turisten**-Klub, 8. Mai 1907. **Amur**, 5. Juli 1907. **Globus**, 3. Sept. 1907. **Zweig**, 3. Sept. 1907. Russischer **Krushok**, 3. Septbr. 1907. **Austra**, 4. Dezember 1907. **Neptun**, 29. Februar 1908. **Kompaß**, 5. April 1908. **Konkordia**, 9. April 1908. **Rodnik**, 5. Aug. 1908. Рижское благородное собрание 11. Febr. 1909. **Unionklub**, 11. Febr. 1909. **Progreß**, 30. Mai 1909. Klub der Angestellten bei der russischen Ges. **„Allgem. Elektrizitäts-Ges.“**, 22. Dez. 1910. Ukrainer Ges. **Gromad**, 21. Dez. 1910. Livl. **Intelligenz**-Ges., 18. Mai 1911. **Jupiter**, 13. Juni 1911. **Raswletschenije**, 24. Nov. 1911.

f) Vereine zur Bekämpfung der Trunksucht.

Rig. **Guttempler**-Gesellschaft „Gute Botschaft“, eingetr. 3. Febr. 1911. Küterstr. 4, 2 Tr. Zweck: Die Ausbreitung der völligen Enthaltsamkeit von allen alkoholischen Getränken und dadurch die Hebung des Menschengeschlechts.

1. Die deutsche Abteilung:
Präses: C. v. Sengbusch.
Vizepräses: C. Westberg.
Kassenführer: B. Reichberg.
Schriftführer: P. Bermann.

2. Die lettische Abteilung:
Präses: J. Swirgsdin.
Vizepräses: W. Swirgsdin.
Kassenführer: Th. Korotkewitsch.
Schriftführer: T. Breedis.

Abt. zur Bekämpfung d. **Alkoholismus** d. Vereins zur Förderung der Volkswohlfahrt in Riga, vergl. § 15A.

Abstinenz-Abt. des Rigaer Ehstischen Bildungs- und Unterstützungsvereins, vergl. § 18.

Livl. **Antialkoholverein**, eingetr. 29. Febr. 1908, Mühlenstr. 79.
Präses: J. Dawis.
Kassaführer: Frau H. Münthal.
Schriftführer: cand. jur. A. Friedenberg.

Nüchternheitsverein **„Rihts“**, eingetr. 10. Mai 1908.

Nüchternheitsverein **„Agris Rihts“**, eingetr. 5. März 1910.

Nüchternheitsverein **„Welle“**, eingetr. 3. Febr. 1911.

Nüchternheitsverein **„Apsina“**, eingetr. 3. Febr. 1911.

Nüchternheitsverein **„Warpa“**, eingetr. 9. Okt. 1911.

Rig. Abt. des **Katholischen** Nüchternheitsvereins, eingetr. 17. März 1909.

Litauscher röm.-kath. Nüchternheitsverein Трезвость, eingetr. 23. Sept. 1909. Elisabethstr. 22.
Präses: J. Bukunas.
Kassenführer: J. Woizechawski.
Schriftführer: J. Bajoras.

Litauischer Antialkoholverein „**Giedra**", best. 10. Aug. 1910. Lokal: Schwimmst. 27.
Präses: J. Petrulis.
Kassaführer: J. Twerian.
Schriftführer: W. Narkewitsch.

Evangelischer Nüchternheitsverein „**Blaues Kreuz**", Brunnenstr. 13, best. 31. Jan. 1891, eingetr. 10. Mai 1908. Zweck: Kampf gegen Trunksucht und Unsittlichkeit mit Hilfe des Evangeliums. Pflege entschieden christlicher Gemeinschaft innerhalb der luth. Kirche. Sektionen: Blaues Kreuz (Trinkerrettungs-Arbeit) Jugendbund E. C. Sonntagsschule für Kinder. Gesangespflege. Aktive Mitgliedschaft erfordert völlige Abstinenzverpflichtung. Ueber die Arbeit orientiren: Das Gemeinschaftsblatt — deutsch „Die Pforte" und lettisch „Wahrti". Unternehmungen: 1) Einmal jährlich Gemeinschafts-Konferenz unter Mitwirkung ausländischer Prediger 2) Jeden Freitag im Vereinslokale Speisung dem Trunke ergebener Menschen. 3) Sonntägl. abends: Evangeliumsverkündigung.
Präses: H. Sööte, Alexanderstr. 13, ☎ 4670.
Kassirer:
W. Rehwald, Taubenstr. 23.
Schriftführer:
Baronesse M. Wolff, ☎ 2384.

Rigaer Lettischer Abstinenz-Verein „**Ausekkis**", gegr. 17. Mai 1891. Unterhält 2 Volksküchen: Petersb. Ch. 12 u. Lubahnsche Str. 17. Verlag von Abstinenzschriften.
Präses:
A. Deglau, Rumpenhöffsche Str. 25.
Kassaführer: Frl. O. Reekstin.

Antialkoholverein „**Nordlicht**", in Mühlgraben, best. 15. Mai 1904.
Präses: J. Albert.
Kassaführer: O. Bauer.
Schriftführer: M. Lambert.

Evangelischer Abstinenz-Verein **Rettung**, eingetr. 22. März 1907. Romanowstr. 32. Gibt eine Zeitschrift heraus: „Fels des Heils". Der Verein hat Filialen in Witebsk, Dünaburg, Pernau, Libau, Dorpat und Moskau.
Präses: G. Rabe.
Vize-Präses: K. Löscwitz.
Kassaführer: K. Rosch.
Schriftführer: J. Rubian.

Nüchternheits-Verein **Evangelist**, eingetr. 8. Mai 1907. Moskauer Str. 197.
Vorsteher: K. Schilling.
Kassenführer: D. Diedrichsohn.
Schriftführer: P. Baumann.

g) Verschiedene Vereine.

Verein der **Garanten** des Rigaschen Russischen Stadttheaters, best. 27. Juli 1906

Verein von **Aquarien**- und Terrarien-Liebhabern, gegr. 18. Febr. 1907, eingetr. 24. März 1908. Hotel Zentral. Sitzungen alle zweiten Dienstage 8½ Uhr.
Präses: Dr. G. Schneider.
Kassaführer: F. Wildgrube.
Schriftführer: E. Wallis.

Erster Verein der **Briefmarkensammler** in Riga. Versammelt sich jeden zweiten Dienstag im Monate alten Stils im Schützenhause.
Präses: E. Krause.
Vizepräses: Dr. E. Johannson.
Tauschobmann: W. Minuth.
Kassenführer: A. Jaksch.
Archivar: J. Dahlfeld.

Erste Rigasche **Aussteuer-Kasse**, best 21. Sept. 1899. Mühlenstr. 8.

Jüdische Beerdigungs-Brüderschaft „**Hewra Kadischa**", eingetr. 29. Febr. 1908.

Rigasche griechisch-katholische Peter-Pauls-**Brüderschaft**, best. 21. Jan. 1867.

Verein zur Selbstbesteuerung der Gemeindeglieder der **Johanniskirche** in Riga, eingetr. 23. Sept. 1909.

Rigasche Sektion der Evangelischen **Bibelgesellschaft** in Rußland, begr. 1831. Steht unter dem Hauptkomitee in St. Petersburg. Zweck: Verbreitung der heil. Schriften. Bibel-Depot: Weberstr. 5.
Vorsteher: Oberpastor P. H. Poelchau.
Kassirer: J. Taube.
Schriftführer: Pastor A. Kade.

Verein zur Verbreit. **religiöser Schriften** in Rußland, eingetr. 4. Dez. 1907.

Evangelischer Verein Junger Männer (**Jünglingsverein**), Nikolaistr. 37, best. 27. Jan. 1888, Zweigverein: Hagensberg, Taubenstr. 35. Leiter: Pastor Taube. Will evangelische Jünglinge aus allen Ständen — besonders die alleinstehenden — in ihrem religiösen Bewußtsein stärken, ihren geistigen Bildungskreis erweitern und ihnen edle Geselligkeit bieten, um sie so vor den Gefahren der Jugend zu schützen und zu evangelischen Männern zu erziehen. Versammlungen: Sonntags 7 Uhr Abends mit Vorträgen oder musikl.-deklamat. Aufführungen; Wochentags ½9 Uhr: Bibelstunden, Gesang, Turnen usw. Lesetisch für die Mitglieder. Sonntags von 2—5 Versammlung der Knabenabteilung (Andacht, Erzählungen, Singen, Spielen u. s. w. für Knaben im Alter von 11—15 Jahren).
Ehrenpräses: Pastor H. Eisenschmidt.
Präses: Pastor A. Geist.
Hausvater und Sekretär:
G. Andersohn.

Rig. **Straßenmission**, eingetr. 29. Febr. 1908. Zweck: Verirrten und zu sittlichem Verfalle neigenden Personen beiderlei Geschlechts sittlichen Halt zu bieten, sie von Trägheit, Trunkenheit und lasterhaftem Leben zu retten. Besucht Volkstheehäuser, Lasterhöhlen, die verkommensten Schlupfwinkel usw., veranstaltet Versammlungen, führt Unterhaltungen mit den Gefallenen und nimmt in ihre Anstalten Personen auf, die sittlichen Einfluß wie auch Schutz brauchen. Unterhält ein Rettungsheim für Männer, Frauen und Kinder, ebenso eine Herberge für Angereiste und Stellenlose beiderlei Geschlechts im Hauptquartiere: Moritzstr. 15, ☎ 6147, 10 Min. von der Haltestelle Kandauer Str. der Straßenbahn. Stadtlokal: Gertrudstr. 33, ☎ 4563. Giebt eine Monatsschrift heraus: „Der Rettungsring".
Präses: F. Junker. ☎ 4563.

Evang. Ver. der „barmherzigen **Samariterinnen**", eingetr. 1. April 1908.

Evang. Ver. „**Hoffnung**", eingetr. 1. Apr. 1908.

Rigaer Verein zur Förderung der evang. **Mission** unter den Heiden, eingetr. 4. Dez. 1907.

Fahne, evang. Verein der Brüder, eingetr. 5. Juli 1907.

Verein der **Gläubigen**, eingetr. 21. Juli 1909.

Livländischer **Tierschutz-Verein**, best. 20. Januar 1861.
Ehrenpräses: Pastor M. Werbatus.
Präses: W. Deringer.
Vize-Präses: Baron O. Tiesenhausen.
1. Sekretär: E. v. Samson.
2. Sekretär: H. v. Mende.
Kassaführer:
A. Taurit.
Vereins-Tierarzt: A. Thomson, Mühlenstr. 62, ☎ 4479.
Inspektrice: Frau A. Jägermann.
Der Schutzstall, sowie die Tierheilanstalt d. Vereins: Revaler Str. 45.

Der **Tierschutz-Verein** unter dem Namen Damen-Komitee des Rigaer Tierasyls, unter dem Hohen Protektorate S. K. H. des Großfürsten Thronfolgers, best. 13. Dezember 1886.
Präsidentin:
Frl. C. v. Zwingmann.
Vize-Präsidentin:
Frau H. v. Pöppinghausen.
Vereins-Veterinärarzt: KR K. Panin.
Das Vereins-Asyl ist in Hagensberg, Fuhrmannsstr. 32. ☎ 3868. Der Verein giebt eine alle 2 Monate erscheinende Zeitschrift unter dem Namen „Der Anwalt der Tiere" heraus. Abonnement bei Jonck u. Poliewsky.

§ 19. Einrichtungen für Wissenschaft, Kunst, Handel, Verkehr, Gemeinwohl usw., Denkmäler.

Adreßbücher.

R i g a s c h e.

Dr. Liborius Bergmann, der von 1801 bis 1823 Oberpastor an der Petrikirche war, gab 1790 bei Conrad Daniel Müller das erste „Rigasche Adreßbuch" heraus. Ihm folgte 1810 eins von J. C. Schünmann, das Steffenhagen in Mitau gedruckt hatte. Erst 1846 und dann noch einmal 1852 ließ Eduard von Gruhl („Litterator, populairer Schriftsteller, Naturforscher, Begründer von Blutegel-Colonieen, Agronom und Techniker, große Sünderstraße 282, im Seeckschen Hause; Sommerwohnung: im Baron Simolinschen Hause zu Hagenshof") ein „Systematisch geordnetes Adreßbuch der Stadt Riga" er-

scheinen. 1852 klagt er, „daß die Herausgabe zu wiederholten malen von fremden Händen aufgehalten, ja, sogar verhindert und mir dadurch die Ernte jahrelanger Arbeit (verbunden mit nicht unerheblichem Kostenaufwande) vernichtet worden, und erst jetzt mit größter Anstrengung (aber keineswegs zu meiner vollkommenen Zufriedenheit) zu Stande kommen konnte." — Napoleon Asmuß ließ 1861, 1864, 1868 u. 1877 Adreßbücher im Verlage v. N. Kymmel heraus kommen. 1864 erschien auch noch ein zweites Adreßbuch im Verlage der Gebrüder Petrick, gedruckt bei Ernst Plates. Die Firma Richter & Co. (Alexander Wilhelm Kröger und Adolf Richter) veröffentlichte eins am 2. März (18. Februar) 1885. Kröger allein gab 5 heraus: am

28. (16.) Oktober 1887;
14. (2.) September 1889;
27. (15.) Oktober 1891;
9. Januar 1894 (28. Dez. 1893);
26. (14.) Juni 1896.

Richter ließ aus dem Nachlasse des am 30. (18.) April 1898 gestorbenen Alexander Wilhelm Kröger eins am 6. Oktober (24. September) 1898 ergehen. Darauf folgte seit 1900 regelmäßig eins gegen Fastnacht jeden Jahres unter dem Namen Adolf Richters als Herausgeber.

Baltische.

Balthasar Bergmann ließ 1785 in Marienwerder bei Johann Jacob Kanter einen Lief- und Ehstländischen Staats- und Adreß Calender auf das Jahr Christi 1785 drucken. Er hatte schon ein Jahr früher einen Liefländischen Adreß- und Post-Calender auf 1784 in Mitau bei Johann Friedrich Steffenhagen herstellen lassen. Erst 1820 gab ein Ungenannter bei J. C. D. Müller in Riga ein „Neues Post-Adreß-Buch für Liefland und Oesel" heraus, dem wieder erst 1842 bei Edmund Göschel, Riga und Mitau ein „Allgemeines Adreß-Buch für das Gouvernement Livland und die Provinz Oesel, herausgegeben von Dr. Karl Freyherrn Budberg, genannt Bönningkshausen", folgte. 1871 erschien ein „Adreßbuch für das Gouvernement Livland, zum Gebrauch für Behörden, zusammen gestellt von Adolph Klingenberg, derzeitigem Redacteur der Livländischen Gouvernements-Zeitung". Alexander Wilhelm Kröger gab heraus Verkehrs- und Adreßbücher für:

Livland 19. (7.) Mai 1892,
Kurland 12. Dez. (30. Nov.) 1892,
Ehstland 9. Mai (27. April) 1893.

Adolf Richter gab aus dem Krögerschen Nachlasse heraus die Verkehrs- und Adreßbücher der Städte von:

Ehstland 7. Febr. (26. Jan.) 1899,
Livland 9. Febr. (28. Jan.) 1899,
Kurland 12. Aug. (31. Juli) 1899.

Adolf Richter gab heraus die Adreßbücher der Güter von:

Kurland 24. (11.) Mai 1900,
Ehstland 3. Sept. (21. Aug.) 1900,
Livland 18. (5.) Oktober 1900.

Eine neue Auflage der Baltischen Adreßbücher hat Adolf Richter mit dem am 29. (16.) Nov. 1909 erfolgten Erscheinen des Livländischen Adreßbuches begonnen. Das Kurländische Adreßbuch erschien im März 1912.

Adreßbuch, Rigasches, Herausgeber Adolf Richter, Scharrenstr. 4, I, ☎ 1500. Briefadresse: Postfach Nr. 200. Erscheint jährlich gegen Fastnacht.

Baltisches Adreßbuch von Livland, Kurland, Ehstland. Herausgeber Adolf Richter, Scharrenstr. 4, I, ☎ 1500. Briefadresse: Postfach Nr. 200. Erscheint von 1909 an in neuer Auflage. Livland erschien im November 1909, Kurland im März 1912.

Firmenregister der Stadt Riga in russischer und deutscher Sprache, herausgegeben vom Rigaschen Handels- und Gewerbeamt. (Erscheint jährlich im ersten Halbjahre).

Памятная книжка и адресъ-Календарь Лифляндской губерніи, herausgegeben vom Livl. Gouvernements-Statistischen Komitee. (Erscheint nach Bedürfnis.)

Archive.

Stadtarchiv, Dommuseum, 2 Treppen, ☎ 3981. Geöffnet werktäglich 10 bis 3 Uhr.
Stadtarchivar:
Arnold Feuereisen, Kirchenst. 22 W 3.

Livländisches **Ritterschafts-Archiv** im Ritterhause.

Rigasches **Handels-Archiv** d. Börsen-Komitees, Schloßstr. 24.

Schwedisches Archiv, im Schlosse.

Baggerbetrieb.

Baggerbetrieb d. Rigaer Börsen-Komitees, zur Stromvertiefung der Düna. Dampfbagger „Bolderaa", „Cyclop", „Gustav", „Mühlgraben", „Düna" und „Riga". Unter Verwaltung des Börsen-Komitees.

Banken und Kassen.

a. Unter Verwaltung der Krone.

Das Rigasche **Reichsbank-Kontor** (Sieh Register Seite 2.)

Die Rigasche Gouvernements-**Rentei** (Sieh Register Seite 2.)

Die Rigasche Abteilung der **Bauern-Agrarbank**, (Sieh Register Seite 2.)

b. Unter Verwaltung der Stadt.

Diskonto-Bank, Rigaer Stadt-, (Sieh Register Seite 2.)

c. Unter Verwaltung der Ritterschaft.

Livländische adelige **Güter-Kreditsocietät.** (Лифляндское Дворянское Земельное Кредитное Общество).

Oberdirektion.

Nikolaistraße, Societätshaus am Jakobsplatze in Riga. Geschäftsstunden: werktäglich 10—3.

I. Glieder.

Oberdirektor:
Landrat Cand. jur. Arvid v. Strandmann-Zirsten, Sozietätshaus in Riga.
1. Rat:
Cand. jur. Arn. von Gersdorff-Hochrosen, Kirchenstr. 7.
2. Rat:
Cand. jur. Arved Baron Wolff, Jakobsstr. 28.
3. Rat:
Cand. jur. Friedr. Baron Schoultz von Ascheraden.
4. Rat u. Distrikts-Direktor:
Cand. jur. Arthur von Wulf, Sozietätshaus in Dorpat.

II. Kanzlei.

Obersekretär:
Cand. jur. Ew. Baron Saß, Theaterboul. 6.
1. Sekretär:
Cand. jur. Bernh. Bar. Hoyningen-Hüne, Kaisergartenstr. 2.
2. Sekretär:
Cand. jur. Hermann Baron Tiesenhausen, Kirchhofsstr. 13a.
3. Sekretär:
Cand. jur. Wold. Baron Mengden, Elisabethstr. 15 W 4.
4. Sekretär:
—
Syndikus:
Cand. jur. Axel Volck, Basteiboul. 6.
Taxatore:
Osk. Bar. Freytag von Loringhoven, Gut Hinzenberg.
Paul v. Brackel.
Revisor:
Eduard Richter, Mühlenstr. 91, W. 8.
Journalist:
Wilhelmine v. Frey, Schulenstr. 4 W 20.
Expedient: Eduard Homo, Elisabethstr. 8.
1. Archivar:
Marie Werncke, Antonienstr. 6, Q. 5.
2. Archivar:
Karl Treumann, Bäckereistr. 10 W 14.
1. Kanzlist:
Mary v. Reichard, Packhausstr. 5 W 10.
2. Kanzlist:
Josefine Hartmann, Turgenjewstr. 21a.
3. Kanzlist:
Emmy Bauder, Marstallstr. 16.

III. Rentei.

Oberrendant:
Cand. jur. Edm. Baron Saß, Alexanderboul. 6.
Rendant:
Cand. jur. Felix v. Klot, Kaisergartenstr. 14.
Oberbuchhalter:
Georg von Schröders, Societätshaus.
1. Buchhalter:
Dr. phil. Hermann Baron Engelhardt, Bergshof.
2. Buchhalter:
Ernst v. Hirschheydt, Gertrudstr. 10 W 18.
1. Buchhaltergehilfe:
Emil Baltzer, Pauluccistr. 8 W 7.
2. Buchhaltergehilfe:
Marie Lorenz.
1. Bureaubeamter:
K. B. Baltzer, Schlocksche Str. 18.
2. Bureaubeamter:
Hermine Schweder, Peterpaulsstr. 2 W 2.
3. Bureaubeamter:
—

IV. Dienstpersonal.

Kassenboten: Karl Uchke. Eduard Uchke.
Ministeriale: Roman Mühlmann, Fritz Hinzenberg, Julius Putning, Bernh. Korn.

d. Unter Verwaltung d. Börsen-Komitees.

Rigaer **Börsenbank**, Schloßstraße 23.
☎ 1. Ueberweisung und Einkass.
☎ 2. Kasse und Wertpapiere.

☎ 1211. Direktion.
☎ 2111. Wechsel und Waren.
☎ 2811. Verwahrungen und Stahlkammer.

Präses:
Paul A. Schwartz, Schulenstr. 1.

Vize-Präses:
Nik. Fenger, Elisabethstr. 9, W. 1.

Direktore:
Moritz Lübeck, Romanowstr. 8.
Wilh. Bajen, Schulenstr. 2.
Wold. Kaull, Mittelstr. 3, W. 3.
Wilh. Beyermann, Todlebenboul. 9.
And. Larsson, Nikolaistr. 23W7.
H. Bockrodt.

Substitute der Direktoren:
Vict. Mentzendorff.
Fr. Rohloff.
Meinh. Dultz.
G. v. Schöpff.
Rud. Seuberlich.
W. Eug. Schwartz.

Geschäftsführer:
Georg Treymann, Elisabethstr. 25, I.
Magnus v. Lingen, Fellinerstr. 2, W. 5.
Karl Heinr.' Elzer, Andreasstr. 2W4.

Oberbuchhalter:
Wilh. v. Renner, Antonienstr. 6, W. 4.

Kassierer:
Emil Mohr, Schlocksche Str. 11, W. 1.
Edgar Jonas, Antonienstr. 9W5.

Korrespondent:
Theod. Hinckfuß, Antonienstr. 14W13.

Waren-Empfänger:
Karl Sablowsky, Marienstr. 36, W. 6.
Joh. Flugien, 2. Weidendamm 38.
Alfr. Friedr.' Herrmann, Mühlenstr. 106

Beamte:
Hugo v. Paul, Marienstr. 10b, W. 9.
John Kastner, Mühlenstr. 5, W. 19.
Karl Lorenz, Newastr. 11/13, W. 24.
Heinrich Buttowitz, Antonienstr. 9.
Rob. Pirang, Tapetenstr. 4.
Ed. Thomas, Domplatz 17, W. 12.
Andr. Plahke, Waldstr. 4a.
Th. Herrmann, Mühlenstr. 37, W. 6.
Peter Schmidt, Schulenstr. 25W16.
Leop. Schulz, Kirchenstr. 7, W. 2.
Wilh. Keller, Wallstr. 26.
Alfons Hoffmann, Basteib. 2, W. 5a.
Harry Theod.' Michalowski, Alexanderstr. 18W12.
Herb. Karl' Jehnert, Mühlenstr. 9W14.
Gust. v. Schiemann, Mühlenstr. 73.
Ernst Wilde v. Wildemann, Ritterstr. 18
Rud. Ign.' Juchniewitz, Antonienstr. 9.
Alfr. Joh.' Eckmann, Elisabethstr. 7W11
Karl Friedrich, Ritterstr. 17, W. 10.
Wold. Hiller, Romanowstr. 16, W. 7.
Karl Bogdanowicz, Sünderstr. 31W4.
Leopold Walther, Felliner Str. 3a.
Art. Magn.' Heiblig, Königsstr. 32W11
Paul Niedergesäß, Peterholmstr. 5.
Paul Sehje, Dünamünd. Str. 13.
Arth. Mihlit, Gertrudstr. 39, W. 4.
Wold. Sperling, Muckenholm. Str. 23.
Hugo Mahler, Elisabethstr. 69W11.
Karl Thomas jun., Schwartzenh. Str. 14.
Otto Hennig, Kapselstr. 14.
Leopold Feldt, Säulenstr. 23, W. 15.
Wold. Theod.' Hinckfuß, Roman. Str. 35.
Arth. Jandau, kl. Schmiedestr. 1/3.
Heinr. Mart.' Dumberg, Elisabethstr. 9a
Arv. Alex.' v. Horbatschewski, Alexanderstr. 61.
Ferd. Lau, 1. Weidend. 3, W. 17.
Rud. v. Hagen, Ritterstr. 12 27.
Paul Parré, Schützenstr. 6W5.
Georg Burch.' Bajen, Mittelstr. 11W20.
Karl Mohr, Schlocksche Str. 11.
Alfr. Georg' Kröger, Mühlenstr. 7.
Alex. Joh.' Herrmann, Suworowstr. 80.
Erich Joh.' Hjordt, Gertrudstr. 67.
Gust. Ed.' Weinert, Gertrudstr. 74.

Boten:
Christoph Hartmann, Kalnez. Str. 31.
Karl Redlich, Suworowstr. 21, W. 2.
Joh. Joh.' Rohne, Schwalbenstr. 4.
Joh. Wasdin, Karolinenstr. 16.
Christian Friedberg, Matthäistr. 50.
Eduard Kalning, Kandauer Str. 25a.
Peter Laß, Dorotheenstr. 8a.
Krist. Sam.' Freinert, Schulenstr. 25.
August Pagge, Bäckereistr. 10, W. 9.
Joh. Baltrewitz, Matthäistr. 50, W. 5.
Georg Lutz, Pauluccistr. 7, W. 13.
Friedr. Misse, Aststr. 54.
Joh. Rosenberg, Grobiner Str. 4.
Joh. Lapping, Emmastr. 29, W. 1.
Pet. Krist.' Rumkowski, Matthäistr. 69
Friedr. Gailit, Tapetenstr. 4.
Adam Reinhold, Grobinsche Str. 4.
Nik. Georg Nutowz, Königsstr. 11W8.
Oskar Gangnus, Münzstr. 3.
Georg Wilh.' Schuch, Säulenstr. 88W17.
Alb. Karl' Timm, Mühlenstr. 37W23.
Joh. Joh.' Konrad, Todlebenboul. 9.
Mart. Joh.' Silling, Mit. Ch. 42.
Wilh. Kwese, Baldohn. Str. 2b.
Jan Preedulan, Grenzstr. 8.

Pförtner:
Georg Weide, Wallstr. 20.

Artelschtschik:
Iwan Kowalew, Marienstr. 9W17.

e. Unter gesellschaftlicher und privater Verwaltung.

Commerzbank, Rigaer. Verwaltung: Scheunenstr. 31. Stadtkontore: Kalkstr. 21, Sünderstr. 13, Alexanderstr. 31.

Verwaltungsrat:

Präses: Dr. A. v. Buengner.
Vize-Präses: Jul. Vogelsang.

Mitglieder:
Wilh. Kerkovius.
A. v. Hertwig.
H. Kehrhahn.

Substitute:
C. v. Grewingk.
C. Lange.
E. v. Rücker.

Deputirte:
C. Jauch.
R. Fränkel.
E. Falckenberg.
R. Rijs, L. Lewstein, E. Lonergan,

Revisionskommission:
Baron Aug. Fölkersahm.
Ed. Krause.
Knut Hornemann.
Aurel Grade.
Aug. Hernmarck.

Direktor:
Friedr. Emil' Karius, Elisabethstr. 23.

Vize-Direktore:
Gottfr. Ant.' Bucher, Schulenstr. 10W3.
Theod. Theod.' Baymakow, Antonienstr. 10, W. 5.

Prokuristen des Hauptkontors:
Theod. Iw.' Weitzel, Jakobsstr. 20/22.
Wilh. Iw.' Felsko, Elisabethstr. 31, II.
Erich Gust.' Meisch, Altstadt 3W9.
Alex. Jak.' Berg, Lagerstr. 43.
Pet. Gust.' Steinau, Sandstr. 12, W. 8.
Adolf Adolf.' Schultz, Luisenstr. 1.

Prokuristen:
der Filiale Kalkstr. 21:
E. v. Porthan, A. Zorn.
der Filiale Sünderstr. 13:
O. Holtzmeyer, W. Ferle.
der Filiale Alexanderstr. 31:
E. Timm, Buchhalter: Eug. Krasting.

Waren-Expeditor:
Ferd. Feod.' Engelhardt, Säulenstr. 31.

Bankbeamte:
Karl Lud.' Asmus, Romanowstr. 47W16
Walt. Rob.' Aßmuß, Pferdestr. 9W13.
Karl Karl' Bauder, Dorp. Str. 38W22.
Max Karl' Bauder, Schmiedestr. 58.
Bor. Fed.' Baymakow, Antonienstr. 10.
Nina Feod.' Baymakow, Elisabethstr. 69
Nik. Iw.' Bergfried, Nikolaistr. 53W17.
Rud. Iw.' Beyer, Ritterstr. 35.
Raoul Jul.' Biberstein, Romanowstr. 47
Gust. Heinr.' Bierich, Hagensb. Str. 8.
Georg Iw.' Blau, Waldstr. 4W3.
Edg. Alfr.' Böthführ, Mühlenstr. 49W1.
Armand Ernst' Brandenburg, Felliner str. 10W17.
Erika And.' Brandt, Alex. Str. 36W14
Jul. Karl' Bröse, Romanowstr. 41W1.
Wold. Kasp.' Bubbet, Kandauerstr. 7.
Georg Nik.' Buhr, Schwartzenh. Str. 17
Mart. J. Carlsonn, Scheunenstr. 31.
Adam Herm.' Conradi, Mühlenstr. 18.
Paul Paul' David, Schützenstr. 4W1.
Wilh. Wilh.' Deisenroth, Scheunenstr. 16
Kurt Adolf' Elsig, Gertrudstr. 43W12.
Percy Ferd.' Engelhardt, Romanowstr. 11W3.
John Georg' Engelhardt, Suworowstr. 31aW5.
Melanie Ferd.' Engelhardt, Säulenstr. 31W1.
Hugo Ant.' v. Erdberg, Königsstr. 32W8
Wilh. Karl' Eußler, Kaufstr. 3, W. 5.
Marie Bernh.' Faust, Konv. z. h. G. 10.
Gust. Bernh.' Faust, Gertrudstr. 39.
Karl Osw.' Felser, Duntenh. Str. 12.
Sof. Heinr.' Freulieb, Wallstr.
Erna Bernh.' Fittler, Säulenstr. 60.
Herb. Gust.' Fuchs, Kapselstr. 27.
Kurt Herm.' Gamradt, Taubenstr. 33.
Ed. Karl' Götze, Taubenstr. 6.
Werner Rich.' Gramtz, Bischofstr. 1.
Georg Alex.' Hagen, Lazarettstr. 6W3.
Rich. Rob.' Heinrich, Mühlenstr. 3W7.
Rob. Wass.' Henkel, Valentinstr. 1, W. 7.
Nik. Wilh.' Herrmann, Marienstr. 10.
Rich. Rob.' Hirsch, Konv. z. h. G. 10.
Herm. Herm.' Horn, Ritterstr. 36W3.
John Karl' Jürgenson, Fellinerstr. 13.
Alma Alex.' Kade, Revaler Str. 45.
Marie Osk.' Kerstens, Fellinerstr. 3W8.
Alex. Karl' Kihlström, Gertrudstr. 19.
Adam Ludw.' v. Kleist, Elisabethstr. 29.
Wera Heinr.' Kluge, Schützenstr. 13W13
Alfons Hans' Knorr, Kirchenstr. 6W7.
Walter Joh.' Krannhals, Peterpaulsstr. 2W12.
Paul Joh.' Kreutzer, Säulenstr. 64W7.
Ed. Fr.' Küßner, Alexanderstr. 33W37.
Nik. Reinh.' Kuschke, Parkstr. 1a, W. 17.
Nik. Joh.' Lehmann, Säulenstr. 33W22.
Paul Rob.' Liß, Marienstr. 12.
Val. Heinr.' Miller, Schützenstr. 15W23
Herm. Karl' Miram, Parkstr. 1W9.
Joh. Joh.' Neumann, Zaunstr. 1.
Mary Joh.' Normann, Theaterstr. 12W4
Bruno Ludw.' Ostwald, Pferdestr. 9/10.
Wally Jak.' Penner, Dorp. Str. 23W10

Ludw. Ludw.' Petrick, Scheunenstr. 31
Karl Adalb.' Poorten, Gertrudstr. 22.
Ed. Gottfr.' Poswol, 1. Weidend. 3.
Fanny Gottfr.' Poswol, 1. Weidend. 3
Ludw. Herm. Purwing, Ehstenstr. 5.
Hans Joh.' v. Rambach, Alexanderstr.15
Alex. Bor.' Raschke, Roman. Str. 47.
Bernh. Bor.' Raschke, Roman. Str. 47
Rud. Jak.' Reimann, Mühlenstr.87W26
Alf. Eug.' Reimer, Mühlenstr.62W12.
Walt. Eug.' Reimer, Mühlenstr. 87.
Karl Em.' v. Römeling, Eliasstr.10W3
Edg. Fr.' v. Römer-Reymer, Romanowstr. 73W3.
Erna Iw.' Rolssen, Jakobsstr.20W5.
Gust. Gust.' Sadowski, Charlottenstr. 10.
Hildeg. Karl' Sanio, kl. Petrik. Str. 3.
Jul. Hugo' Schiel, Marienstr. 22W24.
Jak. Jos.' Schmidt, Felliner Str. 3.
Wally Aug.' Schwenn, Steinstr. 17.
Otto Joh.' Seidler, Suworowstr. 44.
Nik. Karl' Seidler, Alexanderstr. 108.
Joh. Joh.' Semgall, Rigas. Str. 24.
Heinr. Ferd.' v. Sicard, Kemm. Str. 4.
Arn. Konst.' Silsky, Kalnez. Str. 26.
Gabr. Joh.' Strod, Säulenstr. 99.
Konst. Nik.' Tannberg, Alex. Str. 23.
Osk. Karl' Tromberg, Basteiboul. 8.
Osk. Joh.' Weide, Suworowstr.17W16.
Gust. Rob. Weiß, Elisabethstr. 6.
Hugo Hugo' Wilde von Wildemann, Gertrudstr. 39, W. 12.
Rob. Reinh.' Wittberg, Nikolaistr. 67a.
Marg. Karl' Zwenger, Elisabethstr. 33.
Bankschreiber:
Wold. Aug.' Christlieb, Uferstr. 13.
Joh. Georg' Samuel, Marienstr.111W6
Jul. Jak.' Tieden, Wolgund. Str. 62.
Mart. Adolf' Wassiljewski, Ankerst. 5.
Joh. Pet.' Dschindsche, Parkstr.6W8.

Don-Agrarbank Abt. Riga, Albertstr. 11, ☎ 5506. Verwaltung in Taganrog.
Gen.-Agent: S. A. Sadonski.
Sekretär:
G. M. Gordon, 1. Weidendamm 3W3.
Taxator und Gutsverwalter:
A. N. Boguschewski, Industriestr. 3a.
Taxatore:
N. W. Wewern, Felliner Str. 12W7.
L. L. Bukowski, Felliner Str. 13W3.
W. J. Bandrewitsch, Heinrichstr. 4.

Rigascher **Hypotheken-Verein**. Küterstr. 14.
Direktion ☎ 1283.
Geschäftsführer ☎ 3787.
Kasse ☎ 299.
Assekuranz ☎ 5499.
Direktion:
Präsident:
Conrad Bornhaupt, Sandstr. 27W3.
Direktore:
W. Bajen, Schulenstr. 2.
N. D. Merkuljew, Schützenstr. 4a.
N. Baum, Kandauer Str. 8.
Dr. A. Plates, Todlebenboul. 3, W. 2.
Kanzlei:
Syndikus und Sekretär:
P. Großmann, Küterstr. 14, W. 6.
Sekretärsgehilfe:
M. v. Radecki, Alexanderboul. 1W7.
Buchhalter:
H. Gartz, Kaiserw., Danziger Str. 1.
Kassirer:
Ernst Kröger, Georgenstr. 6, W. 6.
Kassirer-Gehilfen:
C. Hanke, Küterstr. 14, W. 4.
A. v. Raczynski, Küterstr. 14, W. 7.

Architekt: H. Ehmcke, Elisabethstr. 13.
Taxator u. Häuser-Verwalter:
F. Pönigkau, Küterstr. 14, W. 5.
Archivar:
Alex. Berg, Romanowstr. 110W1.
Kanzleibeamter:
A. Zukain, Säulenstr. 57, W. 21.
Kassabeamter:
J. Schubbe, Mühlenstr. 53b, W. 25.
Ministerial:
H. Kampe, Majorenhof, Alexanderstr.56
Joh. Fischer, Küterstr. 14.

Kreditverein der Hausbesitzer in Riga. (Рижское Городское Кредитное Общ.) Sandstr. 27, ☎ 1493.
Direktion:
Präses:
Rechtsanwalt N. v. Klot, Thronf.-B. 11.
Präses-Gehilfe:
H. Frobeen, Bremerstr. 5.
Direktore:
Cand. chem. M. Ruhtenberg, 2. Weidendamm.
Aeltester N. Kymmel, Elisabethstr. 29.
Syndikus:
Cand. jur. C. Hausmann, Kaufstr. 15.
Rendant:
Cand. jur. M. Doß, Mühlenstr. 58.
Buchhalter: F. Redlich, Basteib. 2.
Buchhaltersgehilfe:
Rob. Stauwe, Felliner Str. 1.
Architekt: E. Felsko, Kirchenstr. 3.
Amtsbote: Heinr. Fehler, Sandstr. 27.

Erste Rigaer Gesellschaft gegenseitigen Kredits, Sandstr. 10, geöffnet von 10 bis 3 Uhr, ☎ 126.
Präses: Aeltester großer Gilde Wilh. Reimers, Scheunenstr. 22.
Direktore:
Kaufm. W. Jestanowitsch, Palaisstr. 3.
Kaufm. Ed. Krause, Bremerstr. 5.
Ludw. Taube, Mühlenstr. 48.
Rich. Ruetz, Domplatz 11/13.
Syndikus: Konst. v. Grewingk.
Geschäftsführer:
Heinr. Frobeen, Bremerstr. 5.
Buchhalter:
Ernst Henne, Newastr. 11/13, W. 23.
Kassirer: Wold. Strauß, Alexanderstr. 49.
Bureaubeamte:
Carl Tobien, Romanowstr. 58W4.
Alfons Bocké, Antonienstr. 4.
Bruno Reinberg, Pauluccistr. 9.
Alex. Engelhardt, Säulenstr. 31.
Bruno v. Rutkowski, Nikolaistr. 69.
Bureaudiener: Andreas Smilga, Fritz Lagsding, Joh. Kleinhof.

Zweite Rigaer Gesellschaft gegenseitigen Kredits, Sandstr. 2, ☎ 468.
Direktore:
A. v. Kuhlberg, W. O. v. Sengbusch, Th. v. Richter, Eug. Giel, Joh. Hensel.
Geschäftsführer: Arthur Frey.
A. Ruttmann, Jakobsstr. 2.
Kassirer:
Arv. Krönberg, Dünamünd. Str. 18.
Korrespondent:
A. Gernitz, kl Münstereistr. 1.
Buchhalter:
Felix Germann, Albertstr. 11W15.
Bureau-Assistenten:
N. Spinck, Dünamünd. Str. 18.
A. Dmuchowski, Lazarethstr. 5.
M. Döbler, Friedensstr. 4.

L. Vierhuff, Jakobsstr. 2.
James Ranck, Rancksdamm 8.
A. Kusik, Mühlenstr. 18W23.
Wilh. Weidtlandt, Thronf.-B. 6W8.
Reinh. Hermannsohn, Friedensstr. 27.
W. Rathfelder, Sprenkstr. 23, W.12
Th. Woronzow, Schiffsstr. 13.
Paul Aberg, Marienstr. 24W2.
Herm. Hahn, Suworowstr. 47W4.
Alma Nelius, Arsenalstr. 3W7.
Eug. Dumberg, Suworowstr.61W5.
Auguste Ackel, Kalnezeem. Str. 7a.
Manfred Delinden, Rathaus.
Karl Oehmke, Kramerstr. 10W4.
Mala Hellberg, Puschkinboul. 6.
Erich Steinbach, Hilfsstr. 5W18.
Kassaboten: W. Swaigsne, K. Osolin, L. Mühlmann, K. Dreiberg, O. Rebane, P. Bugrow.
Diener: Schilinski, Aleknowski, Gulbe.

Dritte Rigaer Gesellschaft gegenseitigen Kredits, Schmiedestr. 2, ☎ 223.
Direktion:
Präses: F. E. Kamkin.
Glieder: N. D. Merkuljew, M. W. Nesterow, G. J. Gussew, Ing.-Techn. Mich. Iw.' Gussew.
Verwaltungsrat:
Präses: A. A. Bochanow.
Glieder: W. P. Tscheluchin, N. A. Nikanorow, A. J. Gussew, J. J. Schischkin, J. J. Antipow, A. W. Nesterow, S. S. Klimow, G. T. Heinicke, N. L. Nikitin, A. J. Alexejew, K. F. Tupikow.
Beamte:
Geschäftsführer:
J. N. v. Mikulin, Schulenstr. 13.
Buchhalter:
N. A. Rudometoff, Matthäistr. 14.
Kassirer: J. J. Startschenkow, Parkstr. 2.
Buchhaltersgehilfen:
A. Stankiewicz, Dreylingsstr. 6W2.
E. Schuberdt, Margaretenstr. 18W4.
Bankbeamte:
P. M. Firßow, Dorpater Str. 20.
A. P. Schorin, Majorenhof.
N. S. Startschenkow, Kand. Str. 29.
P. L. Anissimow, Revaler Str. 23.
A. P. Anissimow, Dorpater Str. 68
N. F. Iken, Gertrudstr. 42, W. 3.
A. Bergmann, Laubstr. 24.
G. K. Netkoslawen, Revalerstr.17W6

Vierte Rig. Ges. gegenseitigen Kredits, best. 7. April 1906, Alexanderstr. 2, ☎ 1122.
Direktion:
Präses:
J. Brigader, Alexanderstr. 24.
Glieder:
J. Sommer, Marienstr. 24.
M. Pagast, Ritterstr. 36.
J. Caspary, alte Mitauer Str. 7.
W. Olaw, Marienstr. 26.
Verwaltungsrat:
A. Berg.
J. Braun.
K. Jankowsky.
J. Kursemneek.
K. Pehkschen.
M. Tetter.
E. Pole.
Buchhalter:
W. Wihtols, Romanowstr. 75.

Kassirer:
E. Swihker, Romanowstr. 57.
Beamte:
J. Pillin, Gertrudstr. 32.
T. Taurit, Säulenstr. 52.
O. Kursemneek, Mühlenstr. 2.
K. Behrsin, Matthäistr. 52.
M. Rosit, Nikolaistr. 67.
Bote: A. Terischka, Alexanderstr. 2.

Fünfte Rig. Ges. gegenseitigen Kredits, best. 11. Okt. 1908, Dorpater Str. 7. ☎ 1905.
Präses der Direktion:
J. Plume, Schulenstr. 4.
Direktore:
H. Feyerabend, Kirchenstr. 45.
J. Romann, Ritterstr. 71.
M. P. Silleneeks, Dorp. Str. 7.
Buchhalter:
J. Rosenthal, Marienstr. 56.

Rigaer Baltische Gesellschaft gegenseitigen Kredits, Rathausplatz 7, ☎ 3956 u. 6868.
Direktore:
Eduard v. Trompowski, Zollstr. 2.
A. Leepa, Dorpater Str. 32.
K. Sehje, Pernauer Str. 25.
Geschäftsführender Direktor:
Martin Nik.' Osolin, Mühlenstr. 58.
Oberbuchhalter:
Karl Karl' Dsilne, Gertrudstr. 30.
Buchhalter:
Nik. Andr.' Eglit, Sprenkstr. 23b.
Dessen Gehilfen:
Christof Neumann, Suworowstr. 11.
A. Plandag, Matthäistr. 43.
Wold. Irbit, Dorpater Str. 35.
Jahn Detlaw, Matthäistr. 73.
Osk. Leepin, Dorpater Str. 38.
Kassirer:
Karl Adamsohn, Elisabethstr. 101.
Dessen Gehilfe:
Reinh. Jahnekaln, Rathausplatz 7.
Kassenbote:
J. Stahl, kl. Lagerstr. 49.

Rigaer Commerzielle Gesellschaft gegenseitigen Credits, Dorpaterstr. 14, ☎ 1910.
Präses:
Jak. Paegle, Dünamünd. Str. 32, ☎ 6260.
Geschäftsführender Direktor:
R. Apman, Säulenstr. 46/48.
Direktore:
P. Martinsohn, Dorpaterstr. 16, ☎ 443
K. Behrsin, Dorpater Str. 14, ☎ 5430.
Ed. Rosit, Alexanderstr. 17, ☎ 2835.
Aufsichtsrat: Präses: K. W. Kluga, Mühlenstr. 74, ☎ 4637.
W. Kengis, 2. Weidend. 15, ☎ 6088.
J. Erwald, Dorpater Str. 14.
M. Butzler, Alexanderstr. 2, ☎ 2161.
J. Krastin, Alexanderstr. 30.
R. Petermann, Dorpaterstr. 26, ☎ 5037
Buchhalter: P. Thalberg.
Kassirer: J. Sihlis.
Beamte: H. Reekstin, R. Tihlik, K. Behrsin, Th. Stabulit, E. Ahbolin.

Nordische Gesellschaft gegenseit. Kredits, Sandstr. 11.
☎ 3736 Bureau.
☎ 3756 Direktion.
☎ 6303 Rat.
Direktore:
Dr. B. Meyer.
S. Gurewitsch.
J. Landau.
E. Schalit.
M. Silvert.
Geschäftsführer:
M. Antik.
Buchhalter:
E. Rappoport.

Russisch-Asiatische Bank. Rigaer Filiale. Sitz der Verwaltung: St. Petersburg. Büro der Rigaer Filiale: Ecke der Kalk- u. Königsstr., ☎ 785.
Direktor: D. R. Gurwitsch, Basteiboul. 9a, W. 4. ☎ 4024.
Vize-Direktor:
Rob. Ferd.' Loleit, Antonienstr. 8 W 8.
Prokuranten:
Wilh. Will.' Perl, Säulenstr. 13 W 3.
Nik. Hugo' Bunding, Säulenstr. 19.
Krist. Ernst' Birnbaum, Gertrudst. 54
Alex. Ign.' Juchniewicz, Thronfolgerboul. 33.

Russische Bank für auswärtigen Handel, Rigaer Filiale. Sitz der Verwaltung: St. Petersburg. Geschäftshaus d. Rig. Filiale: Jakobsstr. 8.
☎ 1472 Direktion.
☎ 1772 Geschäftsstelle.
☎ 4620 Giro und Kasse.
☎ 2872 Diskonto und Inkasso.
☎ 1700 Divisen und Fonds.
☎ 4820 Buchhalterei.
☎ 2472 Akkreditive u. Briefwechsel.
☎ 6472 Stahlkammer u. Auskunftei.
☎ 6372 Speicher.
Leitender Direktor: Andr. Herrmann.
Prokuranten: Karl Freyberg, Erich v. Oertzen, Alex. Feldmann u. Alvill Frey.

Widsemes Sawstarpiga Kreditbeedriba. (Livl. Ges. Gegens. Kredits). Kalkstr. 7.
☎ 1356 Bureau.
☎ 6156 Geschäftsführer.
☎ 6408 Giro und Kasse.
Präses des Verwaltungsrats:
J. Reinfeld, Dorpater Str. 13.
Deputirte:
F. Alberts, Fr. Behrsin, K. Birseneek, J. Bisseneek, J. Bulle, M. Lejin, K. Pehkschen, A. Plahke, J. Seeberg, S. Felder, J. E. Muschke, L. Neuburg, P. Schnore, W. Mohrberg.
Direktion:
J. Lasding, Präses, Elisabethstr. 13
F. Weinberg, Antonienstr. 5.
E. Birkhahn, Albertstr. 12.
F. Laßmann, Thronf.-Boul. 17.
Fr. Großwald, Theaterboul. 2.
Buchhalter und Bureauchef:
Cand. rer. mer. J. Meiland, Jakobsstr. 20.
Geschäftsführer:
Cand. rer. merc. Alex. Ewers, Oger.
Kassirer: Th. Berg, Suworowstr. 7.
Bureaubeamte:
Th. Lulla, Säulenstr. 54 W 19.
J. Bergmann, Kalkstr. 7 W 5.
A. Zihrul, Kalkstr. 7 W 5.
F. Tone, Olivenstr. 1.
J. Inninberg, Schlocksche Str. 1.
E. Grünfeldt, Säulenstr. 29 W 32.
Arth. Luhle, Ritterstr. 71 W 22.
R. Wilneek, Olivenstr. 1.
K. Kronberg, Marienstr. 28a W 15.
Warenkontrolör:
P. Behrsin, Sprenkstr. 29, ☎ 6960.
Bote: M. Saulit.
Diener: A. Putnin.
Portier: J. Bahrin.

Zweite Livl. Ges. gegens. Kredits (vorm. 2. Rig. Spar- u. Vorschuß-Ges.), Alexanderstr. 12.
☎ 1388 Direktion.
☎ 6858 Büro.
Direktion:
Präses: cand. jur. G. Kempel, Alexanderstr. 12.
J. Wagner, Alexanderstr. 12.
J. Bukold, Alexanderstr. 12.
J. Taube, Duntenhöf. Str. 7.
P. Radsing, Adlerstr. 2a.
Verwaltungsrat:
Präses: J. Legsdin.
J. Dawis.
H. Baumann.
K. Mukke.
L. Sehje.
J. Kozin.
Buchhalter: J. Ruschkewicz.
Kassirer: W. Reine.
Bürobeamte: K. Wanag. J. Pole.
Bote: J. Stonslaw.

Wolga-Kama-Kommerzbank Rigaer Filiale, Verw. in St. Petersburg. Büro der Rigaer Filiale Sandstr. 1.
Direktor:
Karl Hermmarck, Antonienstr. 10 W 2.
Prokurist u. Buchhalter:
A. Kuben.
Prokurist u. Kassirer:
B. Zippel.
Prokuristen:
H. Paulin.
A. Aschurkin.
☎ 3117 Kassa u. Direktion.
☎ 3118 Wechselabteilung.

Vorschuß- und Sparkassenverein der St. **Johannisgilde.**
(Ссудо - Сберегательное Товарищество Гильдии Св. Іоанна).
Gildstubenstr. 3, s. unter Gilden. § 13, 5

Rig. Gesellsch. gegens. Kredits f. **Handel** und **Gewerbe**, Dorpater Str. 8.
Präses:
Ed. Eisenberg, Feldstr. 3.
Direktore:
J. Sulter, Bäckereistr. 10.
A. Busch, Matthäistr. 6 W 3.
M. Postneek, Bärenstr. 9.
Geschäftsf. Direktor:
J. Kalnin, Sprenkstr. 51.
Buchhalter:
J. Peterson, Wallstr. 24 W 9.
Kassirer:
D. Kalnin, Hasenholmstr. 18.

Russische Spar- und Vorschußkasse, best. 12. Nov. 1871, Statutenerneuerung 30. Apr. 1894. Königsstr. 8, ☎ 807.
Präses:
W. J. Lunski, Kirchenstr. 5 W 17.
Direktore:
S. S. Lukjanow, Kirchenstr. 4a.
M. N. Berlow, Felliner Str. 3.

M. J. Iwanow, Smolensker Str. 18.
A. N. Nikonorow, Dünab. Str. 54.
J. M. Remnew, Moskauer Str. 30.
Geschäftsführer:
E. P. Anderson, Königsstr. 8.
Kassirer:
J. E. Utechin, Moskauer Str. 142a.

Rigaer Spar- und Vorschußverein, best. 26. April 1882, Newastr. 17, ☎ 1227.
Präses:
P. Klawin, Matthäistr. 50b.
Direktore:
J. Buchholtz, Newastr. 28.
T. Ore, Fabrikantenstr. 5.
J. Putnaehrglis, kl. Lagerstr. 3.
K. Feil, Säulenstr. 81.
Buchhalter:
K. Jankowsky, Ritterstr. 36.
Kassirer:
J. Putnaehrglis, kl. Lagerstr. 3.
Bürobeamte:
A. u. E. Eichmann, Nikolaistr. 69a.
Verwaltungsrat:
J. Jnke, Matthäistr. 50b.
K. ,Rollmann, Matthäistr. 50b.
J. Kristjan, Torgelsche Str. 10/12.
R. Karson, Laubstr. 3.
Fr. Grünthal, Altautzer Str. 5.

Spar- und Vorschußkasse des Rigaer **lett. Handwerker-Hilfs-Vereins**, best. 20. Feb. 1883, Elisabethstr. 16.
Präses: J. Pohle, Säulenstr. 20.
Direktore:
G. Semgal, Suworowstr. 24.
A. Knagge, Dorpater Str. 20.
O. Anderson, Dorpater Str. 20.
Geschäftsführer:
G. Semgal, Suworowstr. 24.
Buchhalter:
A. Kreplin, Suworowstr. 32W1.
Kassirer:
A. Jurjan, Alexanderstr. 190.

Spar- und Vorschußkasse der **Rigaer Handwerker**, best. 27. Nov. 1892, Suworowstr. 14, ☎ 922.
Präses:
Vereid. Rechtsanw. J. Behrsin, Pauluccistr. 2.
Direktore:
A. Arnit, Suworowstr. 14.
Chr. Pahrup, Fellinerstr. 4.
Geschäftsführer:
D. Golt, Dorpater Str 20.
Buchhalter:
J. Mohr, Suworowstr. 14.
E. Apsit, Suworowstr. 14.
A. Warenais, Suworowstr. 14.
Kassirer:
J. Buklewitsch, Suworowstr. 20.

Erste Ueberdünsche Spar- u. Vorschuß-Gesellsch., best. 7. Dezbr. 1896. Thronfolgerboul. 25.
Präses: E. Ohsolin, Dorotheenstr. 10.
Direktore:
P. Dulbe, Elisabethstr. 59.
A. Grünberg, Dorotheenstr. 23a.
M. Großberg, Krusenhöffsche Str. 5.
M. Witmann, Ritterstr. 69.
Stellv. Direktor:
J. Pihler, Ritterstr. 56.
Buchhalter:
H. Namneek, Thronfolgerboul. 25.

Zweite Ueberdünsche Spar- und Vorschuß-Gesellschaft, best. 7. Dez. 1896. Wallstr. 15, ☎ 2458.
Verwaltungsrat:
A. Suhna.
J. Kampe.
J. Strehm.
S. Erdmann.
J. Reinfeldt.
K. Granowski.
Direktore:
J. Berghardt, Mühlenstr. 20.
P. Ballod, Klosterstr. 17.
J. Bekker, kl. Lagerstr. 49.
F. Kaufmann, Gertrudstr. 22.
M. Ruttakas, Weberstr. 20.

Spar- und Leihgenossenschaft des Rigaer **Gewerbevereins**, best. 31. Okt. 1903.
Direktorium:
G. Erdmann, P. Krause, A. Kuntze, J. Grauding, M. Ohs, K. Bormann.
Revisionsrat:
E. Lehmann, O. Kundert, H. Truhart, A. Frey, J. E. Just, O. Pölchau.
Geschäftsführer: A. Jandau.

Spar- und Vorschuß-Ges. der Rig. **Hausbesitzer**, Alexanderboul. 2, ☎ 4001.
Kurator:
Fr. Weinberg, Antonienstr. 5.
Präses des Verwaltungsrats:
Fabrikant J. Böhm, Artilleriestr. 29, ☎ 871.
Direktore:
Fr. Berschinsky, Nikolaistr. 67a. ☎ 5770.
A. Ausenberg, Petersb. Ch. 77, ☎ 2953
J. Feldmann, Lagerstr. 47, ☎ 1568.
P. Osolin, Thronfolgerboul. 17.
1. Buchhalter:
M. Kaktin, Alexanderboul. 2.
2. Buchhalter:
G. Meschanz, Wolgundsche Str. 14.
3. Buchhalter:
C. r. m. R. Feldmann, Alex.Str.33
Kassirer:
P. Klawin, Marienst. 22, ☎ 3474
Aufsichtsrat:
A. Straußmann, Pauluccistr. 17, ☎ 4736.
J. Rosewsky, Marienstr. 34.
Fr. Sprost, Matthäistr. 30, ☎ 3733
P. Abbul, Dünamündsche Str. 4.
E. Weinberg, Karolinenstr. 30, ☎ 1232.
K. Kalnin, Petersb. Chaussee 9.

Spar- und Vorschußkasse des Rig. **Russ. Gewerbe-Artells**, best. 19. Sept. 1900. Suworowstr. 8, W. 3, ☎ 1439.
Präses:
N. L. Nikitin, Eliasstr. 1.
Direktore:
W. S. Fomin, Moskauer Str. 111.
J. O. Dalmazki, Bausk. Str. 84.
J. N. Saweljew, Dorpaterstr. 15.
Kassirer:
N. F. Schepelew, Domplatz 9.
Buchhalter:
J. A. Klawing, Matthäistr. 48

Spar- u. Vorschußkasse d. Rigaer **Hilfsvereins** (Ссудо-Сберегательная касса при Рижскомъ Вспомогательномъ обществѣ), Lubahnsche Str. 17, ☎ 6216

Präses: D. Wilson.
Vizepräses: E. Aunin.
Kassirer: J. Pirag.
Buchhalter: M. Kronberg.

Spar- und Vorschußkasse am **Lettischen Zentral-Hilfsvereine**, Pauluccistr. 2, seit 6. Juli 1909.
Präses der Direktion:
David Grapmann, Zaunstr. 1.
Glieder:
Karl Berg, Pauluccistr. 2.
Th. Reinberg, Mühlenstr. 3.
Präses des Verwaltungsrates:
Viktor Gudsche, Wallstr. 20.
Buchhalter:
J. Gailit, Newastr. 25W6.

Rigaer Spar- u. Vorschuß-Ges. für **Gewerbetreibende** u. **Handwerker**, gegr. 14. März 1904, Dorpater Str. 26, ☎ 2236.
Direktore:
G. Rudsit, Präses.
J. P. Sahlit.
Joh. Walleika.
D. Preedit.
P. Sakke.
Verwaltungsrat:
N. Andrejew.
S. Eglit.
J. Oschin.
R. Austritz.
G. Petrow.

Spar- und Vorschußkasse der **Beamten der dem livl. Gouv. unterstellten und** in Riga befindlichen Gouv.-Inst. des Min. d. Innern. Best. 13. Jan. 1893 u. 26. Okt. 1904. Im Schloß Nr. 4.
Präses:
KS E. P. Kübarsep.
Glieder:
HR W. T. Dutkiewicz.
TR K. K. Ado.
Kassirer: KA J. Legsdin.

Spar- u. Vorschußkasse des Ehstischen Vereins „**Imanta**", best. 1908, Jakobsstr. 3.
Direktor: Vereid. Rechtsanw. J. Arro.
Kassirer: K. Birk.

Spar- und Vorschußkasse der Beamten d. Rigaschen **Stadtpolizeiverwaltung**.
Präses: H. A. v. Roßmann.
Kassirer: J. Makarewitsch, Sprenkstr. 2

Spar- und Vorschußkasse der Beamten des Rigaschen **Bezirksgerichts**, best. 4. Mai 1891.

Spar- und Vorschußkasse der Beamten der **Riga-Oreler Eisenbahn**. Gegr. 1. Mai 1874.

Spar- und Vorschußkasse am Rigaschen **Gymnasium Nikolaus I.**, best. 16. Mai 1893.

Spar- und Vorschußkasse am Rigaschen **Stadtgymnasium**, best. 30. Dez. 1898.

Spar- und Vorschußkasse der **verabschiedeten Militärs**, best. 27. Juni 1887. Romanowstr. 127a.

Spar- und Vorschußkasse des Rigaschen **lettischen Vereins**, best. 2. Okt. 1903.

Spar- u. Vorschußkasse d. Angestellten d. Schiffswerft Lange u. Sohn „**Langekasse**", best. 24. August 1906.

Spar- u. Vorschußkasse d. Angestellten d. Gesellschaft „**Prowodnik**", best. 3. Oktober 1906.

Spar- u. Vorschußkasse d. Angestellten d. **Russ.-Balt. Waggonfabrik**, gegr. 24. Aug. 1902.

Spar- und Vorschußkasse „**Die Fahne**", Mühlenstr. 66.
Präses:
N. A. Ossipow, Mühlenstr. 123.
Kassirer:
R. Ch. Altberg, Katholischestr. 7.
Sekretär:
W. M. Prokofjew, Alexanderstr. 52.
Buchhalter:
L. A. Scholkowsky, Romanowstr. 71.

Bibliotheken sieh Büchereien

Bildergallerieen sieh Museen

Börse.

Die Börse (Ecke der Schloß- und Jakobsstraße), geöffnet für den Besuch von 10—½12 Uhr.

Instruktionen hinsichtlich des Börsenbesuchs. „Oertliche Kaufleute 1. Gilde (d. h. Personen, die die Gewerbesteuer für die 1. Kategorie v. Handelsunternehmungen resp. für die 3 ersten Kategorien von industr. Unternehmungen entrichten) können, ausgenommen die Prokuranten, welche die Börsenbesuchsabgaben zu zahlen haben, für ihr Geschäftspersonal, entsprechend dessen Umfange, kostenfreie Contremarken zum Besuch der Börse ausgereicht erhalten, sobald die Börsenverwaltung sich hat überzeugen können, daß die angestellten Commis einzig und allein in einem Dienstverhältnisse zu dem betreffenden Geschäfte stehen und ausschließlich in dessen Interessen die Börse besuchen.

Oertliche Kaufleute 2. Gilde (d. h. Personen, die die Gewerbesteuer für die 1. u. 2. Kategorie v. Handelsunternehmungen resp. für die 5 ersten Kategorien von industr. Unternehmungen entrichten) können, außer für ihre Prokuranten, die, wie vorbemerkt, die Börsenbesuchsabgabe zu entrichten haben, noch für einen Commis eine kostenfreie Contremarke ausgereicht erhalten, unter Beobachtung der vorberegten Vorschriften für die Commis der Kaufleute 1. Gilde.

Auswärtige Kaufleute 1. sowie 2. Gilde können für ihre Prokuranten bei Vorstellung der bezüglichen Prokura-Vollmacht, gegen Erlegung der Börsenbesuchsabgabe, eine Karte lösen.

Ferner wurde hinsichtlich der Verpflichtung, für verspätetes Kommen auf die Börse eine Pön zu entrichten, seitens des Verwaltungsausschusses des Börsen-Comitees am 17. Januar 1894 angeordnet, daß von der Pönzahlung einzig und allein nur solche Personen zu befreien wären, welche in amtlicher Stellung zur Erfüllung amtlicher Obliegenheiten und in Amtstracht die Börse besuchten."

Büchereien.

der Livländischen **Ritterschaft**, Ritterhaus, Jakobsstr., gegr. im 18. Jahrhundert, umfaßt etwa 8000 Bände (speziell livl. Geschichte). Bibliothekar: K. v. Löwis of Menar. Geöffnet werktäglich 1—3.

Stadtbibliothek (im Rathause, 1 Tr. hoch), gegr. 1524, umfaßt etwa 96 000 Bände. Geöffnet werktags 1—4. ☎ 1788.

Erste **Städtische Bibliothek und Lesehalle**, Gertrudstr. 19, Ecke der Brunnenstr. Geöffnet: die Lesehalle werktags 2—9, Sonntags 1—8; die Bibliothek werktags 5—9, Sonnt. 1—5.
Bibliothekar: M. Silin, Kohlenstr. 2.
Sein Gehilfe: E. Bember, Suworowstr. 24W25.
Diener: Fr. Feldmann.

Zweite **Städtische Bibliothek und Lesehalle**, Dorotheenstr. 41A, im Schulhause, Eingang von der Gesellenstr. Geöffnet: die Lesehalle werktags 2 bis 9, Sonntags 1—8; die Bibliothek werktags 5—9, Sonntags 1—5.
Bibliothekar: Karl Mart.' Kosche, Matthäistr. 29W1.
Sein Gehilfe: Pauline Erdmann, Hamannstr. 2.
Diener: Andr. Kalnin.

der Ges. für **Geschichte u. Altertumskunde**, der Ostseeprovinzen, gegr. 1834. Geöffnet werktäglich 10—12. Im Dommuseum, Eingang Neustr. 22, 2 Tr. ☎ 3453.
Bibliothekar: Mag. Ed. Fehre.

des Rigaer **Naturforscher-Vereins** (Dommuseum), Eingang Neustr. 22. Geöffnet Mittwochs 7—9 abends.
Bibliothekare: Dr. phil. Bernh. Meyer und J. Mikutowicz.

des Rigaer **Vereins prakt. Aerzte** (Dommuseum).

des **Polytechnikums**, Thronfolgerboul. 19, gegr. 1862, umfaßt 17 000 Werke in 45 000 Bänden. Verbunden mit dieser Bücherei sind die Büchereien des Börsen-Komitees u. des technischen Vereins. (siehe diese). Geöffnet werktägl. 10—1 u. 5—7, in den Ferien 12—1. Vom 15. Juni bis zum 15. Juli der Revision wegen gänzlich geschlossen.
Bibliothekar: KR E. Leiland.

des **Börsen-Komitees** (verbunden mit der Bibliothek des Polytechnikums), umfaßt etwa 1240 Werke in 4000 Bänden.

des **technischen Vereins** (verbunden mit der Bibliothek des Polytechnikums), gegr. 1860, umfaßt etwa 600 Werke in 2700 Bänden.

des **kaufmännischen Vereins** (Börsenbankhaus, III, Eingang vom Domplatz), gegr. 1882, umfaßt 4150 Werke. Geöffnet Montags, Mittwochs und Freitags 6—8 Uhr, nur für Mitglieder des Vereins.

des **Gewerbe-Vereins**, Königsstr. 30, gegr. 1865, umfaßt 10 862 Bände belletristischer und populär-wissenschaftlicher Literatur und etwa 1400 Bände Zeitschriften. Nur für Mitglieder oder deren Angehörige. Jedes Mitglied hat das Recht, 3—4 Abonnements zu belegen. Abonnement für das ganze Jahr: 2 Rbl. und für das halbe Jahr 1 Rbl. Geöffnet werktäglich: Montags und Freitags 5—8½, Dienstags und Donnerstags 6½—8½, Mittw. und Sonnabends 3—5. Während des Sommers ist die Bibliothek nur an 2 Tagen der Woche geöffnet, worüber immer eine Bekanntmachung in den Tagesblättern erfolgt.
Bücherwart: Frl. Elsa Kirchner.

des **Deutschen Vereins** in Livland, Anglikanische Str. 5. Lesehalle geöffnet werktäglich 9—9, Sonntags 11—3. Ausgabe der Bücher nach Hause täglich 3—4.
Vorstand: Dr. Ernst Seraphim.

des **Deutschen Frauenbundes**, Albertstr. 8, werktäglich 11—4½.
Vorstand: Frau Dr. Hach, Basteiboul. 7.

des **Kunstvereins**. Sieh Städt. Kunstmuseum.

des **Lettischen Vereins**, Paulucciſtr. 13.
Bibliothekar: K. Wilzin.

des **Stadt-Theaters** (Theatergebäude) nur für die Mitglieder der Bühne.

des **Wagner-Vereins**, gegründet 1877, besitzt sämmtliche musikalische und litterärische Werke Wagners, sowie die auf R. Wagner bezügliche Litteratur.
Vorstand: E. F. Glasenapp.

der **Muße**, Königsstr. 4. Am 18. (5.) Febr. 1912 wurden viele wertvolle Bücher durch Feuer vernichtet.
Bibliothekar: Carl Trey.

der „**Ressource**", Rathausplatz, gegründet 1797, hat etwa 12 000 Bände.
Bibliothekvorsteher: Karl Wagner.
Bibliothekar: F. Knoble.

des lettischen **Handwerker-Hilfs-Vereins**, Elisabethstr. 16, I.

Clearinghouse.

(ein englisches Wort, das Klieringhaus ausgesprochen wird und Klärungshaus bedeutet). Eine von den großen Banken Rigas geschaffene und in einem Raume der Reichsbank untergebrachte Einrichtung. Täglich kommen zu einer bestimmten Stunde Vertreter der großen Banken Rigas dort zusammen und rechnen ihre fälligen Verbindlichkeiten, die sonst in barem Gelde ausgeglichen werden müßten, gegen einander auf. Nur das, was nach der Aufrechnung entweder zu Gunsten oder zu Lasten nachbleibt, wird dort auf der Stelle durch bares Geld oder durch Ueberweisung auf die Reichsbank ausgeglichen. So wird für den großen Verkehr bedeutend weniger bares Geld als sonst gebraucht, vielmehr das meiste nur durch ein Zahlenspiel in den Rechenbüchern der Beteiligten ausgeglichen. Die Idee dazu und das Wort dafür stammt aus England, wo bereits 1775 in London die erste derartige Einrichtung eröffnet wurde. Hier in Riga ist das Clearinghouse seit

dem 3. August (21. Juli) 1907 tätig. Beteiligt sind folgende Banken:
Reichsbank,
Börsenbank,
Commerzbank,
Diskontobank,
Nordische Ges. gegens. Kr.,
Russenbank,
Russisch-Asiatische Bank,
Zweite Ges. gegens. Kr.

Dampfer-Verkehr.

Dampfer-Verwaltung des Rigaer **Börsen-Comitees**, zum Eisbrechen und Schleppen, verfügt über die Dampfer: „Hernmark", „Herkules", „Simson", „Zander", „Rudolph Kerkovius", „Planet", „Alfa", „Beta" und 22 Baggerprähme. Im Februar 1912 kam der Eisbrecher „Peter der Große" hinzu.

Rigaer **Dampfschiffahrts-Gesellschaft.** (Schloßstr. 25).
Generalagent: Ferd. Wirckau. (Es werden u. A. Güter und Passagiere nach Arensburg, Moonsund, Hapsal, Reval und St. Petersburg expedirt.) Genaueres über die Expeditionen, Fahrpreise u. s. w. findet man im Inserate der Gesellschaft. Sieh Register, Seite 16.

Helmsing & Grimm. Ueber die von dieser Firma unterhaltenen zahlreichen Dampfer-Verbindungen belehrt das Inserat dieser Firma. Sieh Register, Seite 16.

Riga-Stockholm. Schnelldampferverbindung. Auskünfte und Billette Palaisstr. 9. Sieh Register, Seite 16.

Städtische Dünadampfer:

Bis 1851 hatte das Amt der Uebersetzer das ausschließliche Recht der Beförderung von Gütern und Personen auf der Düna bei Riga. Vom 13. (1.) Juli 1853 bis ebendahin 1884, also 31 Jahre lang, besorgte die Familie Bajen den Uebersetzerverkehr mit Dampfern und Ruderboten und zahlte dafür jährlich an die Stadt in den ersten 19 Jahren 3000 und dann 1500 Rubel. Am Sonntage, den 13. (1.) Juli 1884 übernahm die Stadt den Dampferbetrieb für eigene Rechnung und ließ sogleich die Dampfer zwischen der Stadt und Hagensberg, die **bisher des Tags** über alle Viertelstunden gegangen waren, dreimal so oft verkehren. 1912 betrieb sie 5 Rad- und 9 Schraubendampfer, über die mehr in der Abteilung 6, C gesagt ist.

Nach Hagensberg. Von 6½ Uhr morgens bis 9½ Uhr abends geht alle 6 Minuten, von 9½ Uhr abends die ganze Nacht hindurch bis 6½ Uhr morgens geht alle 15 Minuten von beiden Seiten ein Dampfer ab. Die Fahrt dauert 6 bis 7 Minuten.

Nach dem Sunde, Schwartzenhof, Grabenstraße, Seemannshause u. Ballastdamm, alle 15 Min. von beiden Endpunkten abgehend. Der erste Dampfer geht morgens 5 Uhr, der letzte abends 9 Uhr 20 Min. von der Stadt ab.

Nach Ilgezeem (Kiepenholm, Kühlhaus und Zementfabrik anlaufend) halbstündlich von dem Landungsplatz der städtischen Dampfer. Letztes Schiff von der Stadt, der eine Dampfer um 8½ Uhr, der andere Dampfer um 11 Uhr abends. Von Ilgezeem um 9 und 11½. Sonntags geht von beiden Enden der letzte regelmäßige Dampfer um 11 Uhr abends ab. Nachts verkehrt ein Dampfer stündlich, von der Stadt um 12 Uhr beginnend.

Taxe für die Dünadampfer der Stadt Riga.

Der Fahrpreis für die Fahrt:

Stadt-Hagensberg,

Seemannshaus, Grabenstr., Schwartzenhof. Ein Billet 1. Klasse 5 Kop., 25 Abonnementsbillets 1. Klasse 1 Rbl., eine Jahreskarte 15 Rbl., ein Billet 2. Klasse 2 Kop., ein Billet für Schulkinder 1½ Kop., 10 Abonnementsbillets 12 Kop. Eine Fahrkarte 1. Kl. in der Nacht kostet 10 Kop. auch für Abonnenten, 2. Kl. 4 Kop.

Die Jahreskarten kann man an jedem Monatsersten beginnen lassen.

Stadt—Großklüversholm.

(nur während der Eisgangszeit).
Ein Billet 1. Klasse 3 Kop., ein Billet 2. Klasse 2 Kop., ein Billet für Schulkinder 1½ Kop.

Stadt—Ballastdamm und Ilgezeem.

Ein Billet erster Klasse nach dem Ballastdamm oder dem Kühlhause, wie auch nach dem Sunde 6 Kop., 10 Abonnementsbillets 1. Klasse ebendahin 48 K., eine Jahreskarte 18 Rbl., ein Billet 2. Klasse ebendahin 3 Kop., für Schulkinder 1½ Kop., 10 Abonnementsbillets für Schulkinder 12 Kop.

Ein Billet 1. Kl. nach der Zementfabrik oder Ilgezeem 10 K., 10 Abonnementsbillets 1. Kl. nach der Zementfabrik oder Ilgezeem 80 K., eine Jahreskarte 30 R., ein Billet 2. Klasse nach der Zementfabrik oder Ilgezeem 4 Kop., ein Billet für Schulkinder 1½ Kop., 10 Abonnementsbillets für Schulkinder 12 Kop. Zwischen-Stationen: Ein Billet 1. Klasse 5 Kop., ein Billet 2. Klasse 2 Kop., ein Billet für Schulkinder 1½ Kop.

Nacht-Billete: nach Ilgezeem u. Zementfabrik 1. Kl. 20 Kop., 2. Kl. 8 K., nach Ballastdamm und dem Kühlhause 1. Kl. 12 Kop., 2. Kl. 6 Kop.

Dampfschiffahrts-Gesellsch. A. Augsburg. Abfahrt vom Undinenstege, Andreasholm und der Zementfabrik von 5—9 Uhr halbstündlich,

Exporthafen, Kundsingsholm, Waldschlößchen, Neu- und Alt-Mühlgraben um 5 und 6 Uhr und von 7½—8½ Uhr abends stündlich,

Wohlershof, Kremershof, Seemannsschule, Magnusholm, Ustj-Dwinsk, Bolderaa v. 5 bis 8 Uhr abends stündlich.

Nach **Dubbeln** und den Strandorten bis Schlock 5 mal täglich. Fahrplan am Undinenstege, wo die Dampfer anlegen.

Nach **Mitau** um 11 und 7 Uhr. Abgang vom Undinensteg.

Nach **Keckau** und Schloß Dahlen: Dampfer „Dahlen", „Iwan" und „Bienenhof". Passagiere werden auch bei Bienenhof abgesetzt. Abfahrt von der Floßbrücke nach Bekanntmachung.

Nach **Thorensberg** mit den Motorböten „Solo" und „Blitz" alle 15 Minuten von früh 6 bis abends 9, Sonntags bis 10 von der Schwimmbrücke abgehend. Seit Oktober 1910.

Denkmäler.

Peter der Große,

von Schmidt in Kassel, enthüllt 17. (4.) Juli 1910 in Gegenwart Seiner Majestät, des Kaisers Nikolaus. Auf der Kreuzung der Alexander- und Todleben-Boulevards.

Herder,

Joh. Gottfr., von Schaller in Weimar, enthüllt 6. Sept. (25. Aug.) 1864. Auf dem Herderplatze.

Roland,

sieh § 6.

Dienstleute.

Dienstmann-Artel „Expreß". (Kontor: Pferdestr. 17, gegr. 1881, (blaue Mützen).

Rigaer Träger-Artel, Kontor: Wallstr. 28 (rote Mützen).

Droschken sieh Fuhrleute.

Eisenbahn sieh § 20.

Elektrische sieh Straßenbahn

Fernsprechdienst.

Rigaer Telefon-Gesellschaft.

A. Verkehr in der Stadt.

Die Rigaer Telefon-Gesellschaft. Zentrale: Weberstr. 15.

Folgende Telefontaxe ist mit 1. Novemb. 1901 in Kraft getreten:

Zur ersten (der billigsten) Art (10 pCt. unter dem Grundpreise), gehören die Telephone in Privatwohnungen zur ausschließlichen Benutzung des Abonnenten und seiner Familie mit einer Gebühr von 51 Rbl. 30 Kop. jährlich.

Zur zweiten Art gehören die Telephone zur gemeinsamen Benutzung, d. h. zur Benutzung eines vorher bestimmten Kreises, z. B. mehrerer Einwohner desselben Hauses, Glieder eines Vereins, Angestellte einer Regierungs- oder Stadtbehörde, eines Handels- oder Gewerbe-Hauses usw., jedoch unter der Bedingung, daß die Telephone in solchen Räumlichkeiten aufgestellt sind, wo sie von der Allgemeinheit nicht benutzt werden können. Für diese Art zahlt man jährlich 57 Rbl.

Zur dritten Art gehören die Telephone zur allgemeinen Benutzung, d. h. zur Benutzung nicht nur von Leuten, die in dem Gebäude, wo der Apparat aufgestellt ist, wohnen oder dienstlich zu thun haben, sondern auch von anderen. Zu dieser Art gehören die Apparate, die in Gasthäusern, Banken, Börsen, Theatern, Bahnhöfen, Landungsplätzen, Kursälen rc. aufgestellt sind. Für diese Art zahlt man

jährlich 74 Rbl. 10 Kop. (30 pCt. über den Grundpreis.)

Diese drei Preise gelten für einen Umkreis von 3 Werst, von der Zentrale aus gerechnet, für je 100 Faden über 3 Werst sind 3 Rbl. jährlich außerdem zu zahlen, also 15 Rbl. die Werst.

Nebenapparate in demselben Hause kosten 25 Rbl. jährlich; außerhalb des Hauses, wo der Hauptapparat steht, noch 3 Rbl. für je 100 Faden.

Eine Extraglocke kostet 3 Rbl. jährlich, ebenso viel ein zweites Hörrohr.

Für ein Gespräch mit Rigaer Abonnenten von öffentlichen Fernsprech-Stellen hat man 10 Kop. zu zahlen.

In Riga sind folgende Telefon-Automaten aufgestellt:

Hauptpostamt 2 Automaten.
Börse.
Zeitungsbuden Alexanderbrücke und Suworowbrücke.
Bahnhof Riga I.
Diakonissenanstalt.
Dünamündesche Str. 48, Apotheke.
Hagensberger Dampfbootsteg.
Restaurant Automat, Scheunenstr.
Restaurant Automat, Roland.
Wöhrmanns Park, Buffet u. Kiosk.
Güterbahnhof 2 Automaten.
Bahnhof Riga Ufer.

B. Verkehr an den Strandorten und Tuckum.

(Zentrale: Majorenhof, Johmenstr. 42.)

Seit dem 1. Mai 1904 hat die Rig. Telefon-Gesellschaft den Telefonverkehr nach und an den Strandorten übernommen. Das Jahresabonnement am Strande kostet 30 Rbl. in einem Umkreise von 2 Werst von der Zentrale; für je 100 Faden über 2 Werst werden 3 Rbl. zugeschlagen. Ein Gespräch nach Riga kostet 20 Kop.

Das Sommer-Abonnement (1,5—1,9 alten Stils) kostet 40 R., wobei der Abonnent 3 mal täglich umsonst nach Riga sprechen darf. Der jährliche Abonnementspreis mit täglich 3 freien Gesprächen nach Riga beträgt R. 75.

Am Strande sind zur Bequemlichkeit des Publikums Telefon-Automaten aufgestellt, in die vor Beginn des Gespräches 1 Zehnkopekenstück zu werfen ist (10 Kop. für ein Gespräch am Strande, 20 Kop. nach Riga).

Automaten befinden sich:

Bilderlingshof, Bahnhof.
Konditorei Reiner.
Polizeihäuschen.
Bullen: Weißes Rößl.
Edinburg: Bahnhof, Kurhaus, Lundmann, Seepavillon.
Pension Klapper u. Kewitsch.
Majorenhof, Telefon-Zentrale, Bahnhof, Horn's Hotel, Horn's See-Pavillon, Pensionen Skalski u. Mischke.
Dubbeln, Zentralhotel, Brückmann, Aktienhaus, Berlin u. Schalit, Marienbad, Krause.
Karlsbad: Kurhaus.
Schlock, Telefon-Zentrale.
Assern, Sanatorium und Selis.
Kemmern, Bahnhof, Hotel Annenhof.

C. Fernverkehr.

Im Jahre 1906 erhielt die Rig. Tel.-Ges. von der Regierung das Recht, Riga mit 24 Orten Livlands und Kurlands zu verbinden. Von 1906 an sind folgende Verbindungen hergestellt worden mit:

Baldohn,	Pernau,
Bauske,	Ringmundshof,
Dorpat,	Rujen,
Elwa,	Schlock,
Fellin,	Segewold,
Friedrichstadt,	Smilten,
Jakobstadt,	Stockmannshof,
Kokenhusen,	Strand,
Kreuzburg,	Tuckum,
Lemsal,	Walk,
Mitau,	Wenden,
Murjan (Hinzenberg),	Werro,
Oger,	Wolmar

Ein Gespräch von 3 Minuten Dauer kostet auf eine Entfernung:

bis 100 W. . . . 20 Kop.
von 100 bis 270 W. 30 Kop.
von 270 bis 400 W. 50 Kop.
von 400 bis 800 W. 75 Kop.

Die Rig. Tel.-Ges. darf für interurbane Gespräche eine Hinterlegung von 5 bis 10 R. im voraus verlangen. Der Telefon-Abonnent haftet für die Zahlung der von seinem Apparate aus eingeleiteten Gespräche, doch kann der Abonnent seinen Apparat für alle Fernverbindungen sperren lassen.

Fuhrleute.

Taxe für Droschken, ob sie Gummiräder haben oder nicht.

Beschlossen von der Stadtverordnetenversammlung am 13. und 30. Mai 1902, bestätigt vom Gouverneur am 19. Juni 1902 und 27. Januar 1912 (Livl. Gouv.-Ztg. Nr. 68, 69 u. 70 vom 28. Juni, 1. und 3. Juli 1902). Mit den Abänderungen nach den Veröffentlichungen in der Livl. Gouv.-Ztg. Nr. 113, 114, 116 vom 16., 18., 25. Oktbr. 1902, Nr. 115, 116, 117 vom 29., 31. Okt., 3. Nov. 1908, 6. Febr. 1912.

A. Fahrten innerhalb der Rayons.

I. Rayontaxe für eine ununterbrochene Fahrt.

	Kop.	Kop.
1) In den Grenzen eines Rayons	15	30
2) Für jeden folgenden Rayon werden mehr gezahlt	5	10

II. Zeittaxe.

Für eine halbe Stunde (Mindestbetrag der Zahlung nach Zeit) einem Einspänner 30 Kop., einem Zweispänner 60 Kop.

Für jede weitere halbe Stunde (oder den Bruchteil einer solchen) einem Einspänner 25 Kop., einem Zweispänner 40 Kop.

B. Fahrten außerhalb der Rayons.

1) Für eine Fahrt aus irgend einem Rayon zu den untenbenannten Ortschaften oder zu irgend einem Punkt auf diesem Wege werden zur Rayontaxe zugeschlagen:

	Kop.	Kop.
Altes Wasserw., Mosk. Str.	20	30
Matthäi - Friedhof . . .	5	10
Zentral-Gefängnis . . .	10	15
Fabrik Phönix	10	15
Friedhöfe jenseits der Mühlgrabener Bahn und neuer Waldfriedhof	20	30
Kriegshospital	10	15
Heilanstalt Rotenberg . .	20	30
Eichenheim	25	40
Alexandershöhe	30	45
Städt. Schlachthaus . . .	10	15
Rote Düna (Prowodnik) .	25	40
Katkesekeldamm	15	25
Ilgezeemscher Markt . . .	20	30
Friedhof Bullensche Str. .	20	30
Nordeckshof oder Bahnhof Nordeckshof	30	45
Ecke der Schlockschen und Eugenienstraße	10	15
Bahnhof Alexanderhalt . .	15	25
Martinsfriedhof in der Nähe der Kalnezeemschen Str. .	15	25
Pleskodahl	20	30
Armitstead's Kinderhospital .	5	10
Altgasen	15	25
Neue Friedhöfe, Seifenberg .	20	30
Classen'sche Brauerei . . .	10	15
Bienenhof (Knopps Fabr.) .	30	45
2) Für Fahrten außerhalb der Rayons oder zum Teil innerhalb, zum Teil außerhalb der Rayons, nach Oertlichkeiten, die oben nicht genannt sind, ist nach der Zeit zu zahlen, für 1/4 Stunde .	30	60
für jede folgende angefangene Viertelstunde	20	30

Anmerkung. Für etwaige Wartezeit auf diesen Fahrten bekommt der Fuhrmann nur die Hälfte der in diesem Punkte festgesetzten Zahlung.

Anmerkung 2. Ist ein Fahrgast nach Zeit gefahren und entlohnt er den Fuhrmann außerhalb der Rayons, so hat der Fuhrmann für die Rückfahrt bis zur Grenze des nächsten Rayons die Hälfte der laut Zeittaxe festgesetzten Zahlung für Fahrten außerhalb der Rayons zu beanspruchen, wobei die Fahrgeschwindigkeit für Einspänner nicht unter 8 Werst, für Zweispänner nicht unter 10 Werst stündlich zu rechnen ist.

C. Regeln.

1) Die Fuhrleute sind verpflichtet, für diese Taxe auf dem ganzen, der Stadtverwaltung unterstellten Gebiet, nur mit Ausnahme von Mühlgraben, zu fahren.

2) Die Fahrpreise sind für 2 Fahrgäste festgesetzt; für jeden weiteren Fahrgast wird ein Drittel der Taxe zugeschlagen. In einem Einspänner dürfen nicht mehr als 3 Erwachsene, in einem Zweispänner nicht mehr als 4 Erwachsene Platz nehmen. Zwei Kinder unter 10 Jahren gelten für einen Erwachsenen.

3) Gepäck, auf dem Bock untergebracht, darf den Fuhrmann beim Kutschieren nicht behindern. Jedes Stück kostet 5 Kop. extra.

4) Für die Annahme eines Fuhrmannes im Hofe des Dwinsker (Dünaburger) Bahnhofes (hinter der Mauer) sind 10 Kop. dem Einspänner und 15 Kop. dem Zweispänner zuzuzahlen.

5) Für Nachtfahrten (12 Uhr Nachts bis 7 Uhr Morgens) gilt die doppelte Taxe. Die in den Punkten 3 und 4 vorstehender

Regeln erwähnten Zuschläge werden nicht erhöht.

6) Die Zahlung an die sogenannten Lichatschi geschieht nach Vereinbarung.

7) Die beiden Seiten der die Grenze bildenden Straßen zählen zur Grenze desjenigen Grenzrayons, aus dem der Passagier kommt.

8) Die Fuhrleute sind verpflichtet, den kürzesten Weg zu nehmen. Auf Wegen mit befestigter Fahrbahn müssen Einspänner mindestens 8 Werst (8,536 Kilometer), Zweispänner mindestens 10 Werst (10,675 Kilometer) stündlich zurücklegen.

9) Bei Fahrten zu den Theatern, Bahnhöfen und überhaupt zu Plätzen mit beträchtlichem Zusammenstrom von Menschen muß das Fahrgeld im Voraus entrichtet werden.

10) Brückengeld zahlt der Fahrgast.

D. Grenzen der Rayons.

Rayon 1. Dünaufer und Andreashafen, Elisabethstraße, über die Oreler Bahn, Timotheus- und Turgenjewstraße.

Rayon 2. Der erste Rayon, Dünaufer, Peterholmstraße über die Stadtweide, Ritterstraße, Marienstraße, Romanowstraße u. weiter in gerader Linie zum Ufer der Düna und das Dünaufer.

Rayon 3. Der zweite Rayon, Dünaufer, Pielenhofsche Straße, über die Stadtweide und die Charlottenstraße, in gerader Linie zur Revaler Straße, die Revaler Straße, Wolmarsche Straße bis zur Ecke der Ritterstraße und weiter in gerader Linie bis zur kleinen Bergstraße, die kleine Bergstraße, in gerader Linie bis zur Thomasstraße, die Thomasstraße und der Kojenholmsche Graben.

Rayon 4. Der dritte Rayon, die Friedensstraße bis zur Kasernenstraße in gerader Linie bis zur Alexanderpforte und die Mühlgrabener Eisenbahn bis zur Kreuzung mit der Oreler Bahn.

Rayon 5. Das rechte Dünaufer von der Nikolaistraße bis zur Turgenjewstraße, über die Düna und Hasenholm (Batteriestraße), das linke Dünaufer von der Bootstraße bis zur Hagensberger Bucht, diese Bucht und von dem Hause des Yacht-Clubs über die Düna.

Rayon 6. Das Dünaufer, Kahnstraße und Segelstraße, über die Wiese zur Einmündung der Altonaschen Straße in die Verlängerung der Schoonerstraße, über die Wiese zur Fruchtstraße, über die Wiese zur Haltestelle der Hagensberger Dampfer, die Hagensberger Bucht.

Rayon 7. Der sechste Rayon, die alte Mitauer Straße, das Ufer des Kühleweinschen Grabens, die Heu-, Kalkofen-, Wind-, Bauskesche, Baumstraße, Mitauer Chaussee, die Kleine Altonasche Straße, die Bolderaaer Bahn, die Goldinger-, Schwartzenhöfsche, Laub-, Dorotheen- und Fruchtstraße.

Rayon 8. Der sechste und siebente Rayon, Goldinger Straße über die Dünamündesche Straße weg zum Hause Wasserstraße Nr. 7, das Ufer der kleinen Düna und die Hagensberger Bucht.

Gallerieen sieh Museen.

Gasanstalt.

Nach 17 jährigen Verhandlungen wurde am Mittwoch, den 12./24. Juli 1861 der Grundstein zu der jetzigen alten Gasanstalt zwischen Thronfolger-, Basteiboulevard und der Nikolaistraße gelegt. Ihr lag ein Plan des Berliners Kühnell zu Grunde. Am Montag, den 6./18. August 1862 sah man zum ersten male die Gaslaternen, deren 678 waren, auf den Straßen brennen. Täglich konnten 2000 kbm Gas erzeugt werden. Der erste Leiter war Kurgas. Ein Gasometer, der die eiserne Brücke und — leider — nur einen kleinen Teil der linksufrigen Stadt, nämlich Klüversholm, mit Gas versorgt, wurde im November 1873 in Betrieb genommen. Nachdem Sonntag, den 19./31. Januar 1875 eine zweite, viel größere Anstalt Ritterstraße 155 dazu gekommen ist, können jetzt bequem 35 000 kbm Gas täglich hergestellt werden. Anfang 1903 gab es 1818 Straßenlaternen, die sämtlich in den Jahren 1896—1900 Glühlicht erhielten. Die erste Gasanstalt dient jetzt hauptsächlich als Sitz der Verwaltung der städtischen Werke für Gas, Wasser und Elektrizität.

(Vergl. Betriebsamt im Register, Seite 2.)

Kanalisation.

Die Entfernung des Regenwassers und aller Schmutzabfälle der Häuser geschah in den ältesten Zeiten durch den Rigebach, der ursprünglich so breit war, daß Schiffe auf ihm verkehrten. Er ging etwa vom heutigen Basteiberge zwischen den heutigen Königs- und Schmiedestraßen bis zur Theaterstraße, folgte von hier der Richtung der heutigen Riesingstraße (die nach ihm den Namen hat), an deren Ende er, etwa da wo jetzt die Karlsstraße verläuft, oder auch nach der Münstereistraße zu, sich gegen die Düna wandte. Der Rigebach wurde durch Zuschüttungen und Verunreinigungen immer schmäler. 1862 ersetzte man ihn durch einen gemauerten Kanal, der unter den Schmiedestraßen und der Münstereistraße dahinzieht. Riga dehnte sich aber immer weiter aus, und es wurden die Ausdünstungen des Stadtkanals, in den man alle Abwässer führte, nachgerade unerträglich. Wie sehr sie gegen die öffentliche Gesundheitspflege verstießen, geht daraus hervor, daß sich nach den Berechnungen des Stadtoberingenieurs Adolf Agthe 1894 täglich gegen 3000 kbm häusliche Schmutzabwässer (meistens menschliche und tierische Exkremente) in den durch städtische Gartenanlagen offen dahin fließenden Stadtkanal ergossen. Seit 1894 wird eine nach den Plänen des Stadtoberingenieurs Adolf Agthe eingerichtete und vom Stadtbaurat Hoberg in Berlin, dem Erbauer der dortigen Kanalisation, im März 1898 billigend begutachtete Kanalisation der ganzen Stadt allmählich ausgeführt. Der Hauptausfluß befindet sich jetzt auf dem Andreasholm unterhalb des Kühlhauses. Dort ergießt ein 693 m langer und 2 m durchmessender Hauptsammelkanal seine trüben Fluten in die Düna. Pumpstationen befinden sich auf dem Andreasholm kurz vor der Mündung dieses Kanales, an der Ecke der Mühlen- und Weidendammstraße und zur Hochwasserzeit auch bei der Peterholm-, Münsterei- und Speckstraße.

Kühlhaus sieh § 6.

Lombard.

Am 21. (9.) Dezember 1805 stiftete der Rats- und Wettherr Johann Georg Stresow 1000 Albertusthaler zur Gründung „einer Anstalt, wo nicht sowohl der Kaufmann, dem sich hier mehrere Hilfsquellen darbieten, als vielmehr der Beamte, Professionist und Arbeiter der geringeren Klassen auf Unterpfand gegen mäßige Renten ein Darlehen erhalten kann.“ Im darauf folgenden Jahre schenkte der Schwarzhäupterälteste Joachim Ebel für denselben Zweck weitere 1000 Albertusthaler, und 1816 wurde dieser Lombardfonds zufolge einer Testamentsbestimmung des Kaufmanns Johann Adam Kröger um 500 Rubel vergrößert. Ende Februar 1892 wurde der auf 137 690 Rubel 15 Kop. angewachsene Lombardfonds dem Stadtamte übergeben, das damit am 21. (9.) Dezember 1895, also genau 90 Jahre nach der ersten Stiftung, den Lombard im Gebäude des ehem. Stadtwaisenhauses in der Kalkstraße eröffnen ließ. Im Sommer 1910 wurde der großartige Neubau des Hagensberger Zweiglombards, Schlocksche Str. 2, der Benutzung übergeben.

Lotsen.

Lotsen-Verein, steht unter Verwaltung der Hafenverwaltung. Lotsen-Kommandeur: Joh. Jürgensohn.

Lotsenstation: Am Dünaufer an der Neupforte. Außerdem ist eine Lotsenstation in Fortkometendamm beim Leuchtturm und eine in Bolderaa.

In Bolderaa ist der beständige Sitz des Lotsen-Kommandeurs und zugleich die Hauptstation. Die Lotsen selbst sind in Wachen geteilt und diese wechseln wiederum alle 14 Tage zwischen den 3 Stationen ihren Aufenthalt.

Adresse für den Lotsen-Kommandeur: Lotsen-Kommandeur in Bolderaa, Lotsen-Kontor, über Riga.

Museen.

Städtisches Kunstmuseum an der Esplanade, Eing. von d. Nikolaistr., ☎ 1770.
Museumsdirektor: Dr. Wilhelm Neumann. (Privatwohnung: Alexanderstr. 51, W. 3.)

Das Museum enthält die vereinigten Gemäldesammlungen der Stadt, des Rigaschen Kunstvereins und des weil. Rigaschen Ratsherrn Friedr. Wilh. Brederlo, eine Skulpturensammlung, ein Kupferstichkabinett und eine kunstwissenschaftliche Bibliothek.

Geöffnet vom 1. März bis 3. Sept. täglich (außer Montags) 11—4, Sonntags $11\frac{1}{2}$—4, vom 1. Oktbr. bis 1. März: werktäglich 1—3, Sonntags 12 bis 3. Eintrittspreis an den Werktagen 30 Kop., Kinder 20 Kop., an den Sonntagen 20 Kop., Kinder 10 Kop.

Dommuseum der Gesellschaft für **Geschichte und Altertumskunde** der Ostseeprovinzen, besteht 1) aus einer Sammlung von sog. vorgeschichtlichen Gegenständen, meist Gräberfunden aus den drei baltischen Provinzen; 2) aus einer Sammlung von Gegenständen aus geschichtlicher Zeit, wie Münzen, Freimaurerinsignien, Silber- u. Goldsachen, Stickereien, Ge-

weben, Stoffproben, Gläsern, Kunsttöpferei, Waffen usw.; 3) aus einer Gemäldesammlung (meist in Oel gemalte Bildnisse bekannter Livländer). Das Museum ist geöffnet vom 1. Sept. bis zum 1. Juni Sonntags 12—3. Eintrittsgeld: 20 Kop., für Kinder 10 K.

Dommuseum des **Naturforscher-Vereins**, bestehend aus Gegenständen der 3 Naturreiche, meist aus den baltischen Provinzen, ist Sonntags 12—2 dem Publikum geöffnet gegen 15 Kop. für Erwachsene, 5 Kop. für Schüler.

Museum des Rigaschen **lettischen Vereins**, Pauluccistr. 13.

Post.

Briefpost.

Personal, sieh Register auf Seite 2. — Postämter, Posttarife und Postregeln sieh § 20 in dieser ersten Abteilung.

Pferdepost, Säulenstr. 42. Das Gebäude gehört der Stadt. Den Betrieb unterhält ein Unternehmer, der auch für eigene Rechnung Wagen zu Fahrten in der Stadt und in die Umgegend Rigas vermietet. Merkwürdiger Weise und im Gegensatz zu anderen Orten liegt auf der Stadt die Verpflichtung, 8 Pferde nebst Mannschaft und Fahrpark zur Beförderung von Briefschaften und Paketen zwischen dem Hauptpostamte und den Bahnhöfen zu unterhalten und dem Postamte zur Verfügung zu stellen. 1879—1898 zahlte die Stadt dafür 123 069 Rubel.

Schlachthaus und Viehmarkt.

Nach beinahe 50 jährigen Verhandlungen kam es, nachdem Dr. med. E. von Bochmann, Stadtarchitekt R. Schmäling und Stadtoberingenieur Adolf Agthe den Entwurf gemacht hatten, 1894 zum Bau des Schlachthauses, das am Freitage, den 1./14. August 1897 eröffnet wurde. Es liegt am 2. Weidendamm auf der Stadtweide, südöstlich begrenzt von der Elevatorbahn. Die Schlachthallen haben folgende Ausmaße: die für Großvieh $143\frac{1}{2}\times51\frac{1}{2}\times18\frac{1}{2}$ Fuß. Die für Lämmer und Kälber $103\times51\times16$, die für Schweine $99\times51\times16$. Da das Gelände oft bei Hochwasser überschwemmt wurde, mußte es aufgeschüttet werden. Die nötige Erde wurde durch die Grabung dreier breiter und tiefer Kanäle beschafft, die mit der roten Düna in Verbindung stehen. Damit ist auch zugleich eine bequeme Wasserverbindung ermöglicht. Mit dem Schlachthaus ist ein Viehhof mit Bahnausladevorrichtungen und Stallungen verbunden.

Stellenvermittelung.

Kostenfreie kaufmännische Stellenvermittlung nach und von allen Plätzen der Erde: Deutscher Kaufmännischer Verein „Hansa", im Kartellverhältnis mit dem Verein für Handlungskommis von 1858 zu Hamburg. Näheres sieh Register, Seite 2, unter Hansa.

Deutscher Verein in Livland, sieh Register Seite 2.

Kaufmännischer Verein, sieh Register S. 2.

Verein der Gastwirte, Wallstr. 23.

Private Stellenvermittelung. Sieh Abteilung 5.

Sternwarten.

Des Polytechnikums. Unter der von außen sichtbaren Kuppel des Polytechnikums befindet sich das 4 zöllige Fernrohr, mit dem Mädler und Beer 1824—1834 in Berlin ihre Beobachtungen für ihre große Mondkarte machten. Nach Riga ist es durch die Freigebigkeit des Herrn von Rennenkampff gekommen. Es gehört der Livländischen Ritterschaft und ist dem Polytechnikum leihweise überlassen worden.

Privatsternwarte von Adolf Richter, Hagensberg, Ecke Winkel- und Schwalbenstraße auf dem Grundstücke von Robert Bulowsky unter 56° 57′ 6″ nördl. Breite und 1h 36m 18,63s östlicher Länge von Greenwich oder 25m $0_{,00}$s westlicher Länge von Pulkowa. In dem einen Häuschen befindet sich ein Durchgangsinstrument von Gustav Heyde in Dresden, eine astronomische Pendeluhr mit Rieflerschem Nickelstahlpendel, ferner ein 3 zöll. Tubus von Merz, Utzschneider und Fraunhofer in München und ein auf demselben parallaktischen Kopfe montirter 9 zölliger Spiegel von B. Schmidt in Mittweida. In einem zweiten Häuschen befindet sich ein parallaktisch montirter Spiegel von B. Schmidt in Mittweida von 595 Millimeter Durchmesser zur Fotografie der Himmelskörper. Die richtige Zeit wird regelmäßig der Zeitball-Warte im Seemannshause und den größeren Uhrmachern der Stadt telefonisch mitgeteilt. Besuch der Sternwarte (aber nur nach vorheriger Verabredung) wird gern gestattet.

Straßenbahnen, elektrische.

Bis zum Sommer 1882 holperte nur ein wackliger Omnibus alle Stunden einmal vom Rathause zur Großen Pumpe. Solcher Art war bis dahin das Bedürfnis des Verkehres in Riga.

Der 22. August (3. September) 1882 — es war ein Sonntag — bedeutete einen Wendepunkt in Rigas Verkehrswesen. An diesem Tage wurden die Strecken Große Pumpe-Kalkstraße und Kalkstraße-Krasnaja Gorka der Pferdebahn dem Verkehr übergeben. Schon am 9. (21.) September 1874 hatte der Ingenieur E. Dupont, Generalkonsul der Schweiz in St. Petersburg, von der Stadt eine Konzession dazu erhalten. Ehe die Genehmigung aller Instanzen und die Vollendungen der ersten Strecken erfolgte, verstrichen acht Jahre. Noch 1882 wurden mit 66 Pferden 804 430, aber schon 1883 mit 95 Pferden 3 114 730, und 1900 mit 183 Pferden 6 788 446 Menschen befördert, und dabei bis 22 % Dividende erarbeitet. Vom August 1896 zogen sich die Verhandlungen des Stadtamtes wegen Erbauung elektrischer Straßenbahnen bis zum 28. April (11. Mai) 1900 hin, wo die Erlaubnis zum Baubeginn gegeben wurde. Die alte Pferdebahn-Gesellschaft betreibt auch die elektrische Straßenbahn. Die Stadt hat das Recht, vom 1. (14.) Januar 1915 an die ganze Anlage zu kaufen. Die einzelnen Strecken wurden an folgenden Tagen eröffnet:

- Kalkstraße-Alexandertor 23. (10.) Juli 1901.
- Große Pumpe-Kirchhofspforte 22. (9.) Sept. 1901.
- Stadttheater-Ritterstr. 25. (12.) Sept. 1901.
- Herrenstr.-Pernauerstr. 25. (12.) Okt. 1901.
- Jakobsplatz-Schlachthaus 10. Nov. (28. Okt.) 1901.
- Eisenbahnbrücke-Wasserwerk 10. Novbr. (28. Okt.) 1901.
- Ring auf dem Theaterboul.-Basteiboul. und Sandstr. 29. (16.) Nov. 1901.
- Kirchhof-Kriegshospital 15. (2.) Nov. 1902.
- Schlachthaus-Rote Düna 5. Dez. (22. Nov.) 1902.
- Pontonbrücke-Rancksdamm, 11. Septbr. (29. Aug.) 1902.
- Schonerstr.-Altonaer Str. 19. (6.) Juli 1903.
- Altonaer Str.-kl. Lagerstr. 18. (5.) Okt. 1903.
- Marienmühlenstr.-Kinderhosp. 22. (9.) Nov. 1903.
- Ritterstr.-Marienstr. 5. Juli (22. Juni) 1904.
- Matthäistr.-Revaler Str. 22. (9.) Juli
- Schonerstr.-Hagensb. Markt 30. (17.) Sept. 1905.
- Hagensb. Markt-Laubstr. 28. (15.) Okt. 1905.
- Laubstraße-Schlocksche Str., 24. Dez. 1905/6. Jan. 1906.
- Viadukt-Fönix 7. Juni (25. Mai) 1906.
- Fönix-Jute-Ch. 7. Juli (24. Juni) 1906
- Jute-Ch.-Gr. Schmerl 29. (16.) Juli 1906.
- Karolinenstr.-Revaler Str. 17. (4.) Okt. 1906.
- Schlocksche Str.-Regimentshof, 14. (1.) Dez. 1908.
- Wasserwerk-Kusnezow 14. (1.) Dez. 1908.
- Kriegshospital-Kaiserwald 14. (1.) Mai 1910.
- Kinderhospital-Bienenhof 15. (2.) Sept. 1910.

Direktion: Alexanderstr. 171.

Kartenausgabe: Alexanderstr. 73.

Elektrizitätswerk: Michaelstr.

Wagenschuppen:
1) Ecke Alexander- und Falkenstraße.
2) Friedrichsstraße.
3) Thorensberg, Kreuzstraße.

Straßenbahnlinien:

1) Blaues Schild.

Vom Dünaufer auf der Nikolaistr., dem Todleben-Boul. und dem 1. und 2. Weidendamm bis zur Roten Düna.

2) Grünes Schild.

Von der Pontonbrücke auf der Ringbahn, der Alexanderstraße, Karolinen-, Friedens- und Bärenstraße bis zur Station Kriegshospital.

3) Rotes Schild.

Von der Pontonbrücke auf der Ringbahn, Alexanderstraße u. auf der Petersburger Chaussee bis zur Fabrik „Fönix".

4) Grün-weißes Schild.
Von der Börse auf der Sandstraße, dem Bastei- und Theater-Boulevard, der Suworow-, Matthäi- und Marienstraße bis zur Revaler Straße.

5) Weißes Schild.
Vom Dünaufer auf der Karls-, Marien-, Säulen-, Sprenk- und Adlerstraße bis zur Pernauer Straße.

6) Gelbes Schild.
Vom Dünaufer auf der Moskauer Straße bis zu Kusnezows Fabrik.

7) Weiß-rotes Schild.
Vom Dünaufer auf der Pontonbrücke und der Schoonerstraße, Altonaer Str., Marienmühlenstr., Mitauer Ch. bis zum Armitsteadschen Kinderhospital.

8) Rot-gelbes Schild.
Vom Dünaufer bis zum Kinderhospital und weiter auf der Zelt- u. Bausk. Str. bis Bienenhof.

9) Rot-grünes Schild.
Vom Dünaufer auf der Pontonbrücke, der Schooner-, Lager-, Laub-, Schwarzenhöfschen und Kalnezeemschen Str. bis zur Schlockschen Str.

10) Rot-grünes Schild.
Von der Kalnezeemschen Straße auf der Schlockschen bis zum Regimentshofe.

11) Rot-blaues Schild.
Von der Fabrik Fönix auf der Petersburger Chaussee und der Rodenpoisschen Straße bis „Groß-Schmerl".

12) Grün-weißes Schild.
Vom Kriegshospitale auf der Plettenberg-, Kettler- und Samsonstr. bis zum Sportvereine Kaiserwald.

Der Fahrplan mit den Fahrtintervallen und der Angabe, wann Werktags, Sonntags und Feiertags auf jeder Linie der volle oder halbe Verkehr beginnt und schließt, ist in jedem Straßenbahnwagen ausgehängt.

Die letzten Wagen gehen von den an der Außenseite der Stadt gelegenen Endpunkten an Werktagen gegen 11 Uhr, und an Sonntagen gegen 11½ Uhr ab.

Die Linie vom Kriegshospital und die vom Fönix gehen von der Alexanderbrücke im Ringe um den Stadtkern herum bis wieder zu der Alexanderbrücke, wo sie dann wieder in die Alexanderstraße einkehren. Der erste Wagen biegt von der Alexanderstraße kommend, bei der Alexanderbrücke links auf den Theaterboulevard ein, geht in die Karlsstraße, passirt den Tuckumer Bahnhof, biegt rechts ab, das Dünaufer entlang bis zum Zoll, biegt in die Nikolaistr. ein, dann in den Basteiboulevard und gelangt wieder zur Alexanderbrücke. Der zweite Wagen biegt, von der Alexanderstr. kommend, bei der Alexanderbrücke rechts auf den Basteib. ein, um den Ring um die ganze alte Stadt in umgekehrter Folge zu durchlaufen. Auf der Alexanderstraße trägt jeder zur Stadt gehende Wagen auf der vorderen Seite eine runde Scheibe in gelber Farbe. Hängt diese Scheibe auf der rechten Seite des Wagens, so biegt dieser Wagen bei der Alexanderbrücke rechts in den Basteiboulevard ein. Hängt diese Scheibe links, so biegt dieser Wagen bei der Alexanderbrücke links in den Theaterboulevard ein.

Fahrpreise:
Eine Fahrt ohne Unterbrechung in einer Richtung innerhalb der Grenzen einer jeden einzelnen Linie kostet:
1. Klasse — 6 Kop.
2. Klasse — 3 Kop.
Für Schüler unabhängig von der Wagenklasse 2 Kop.
Eine ununterbrochene Fahrt in einer Richtung innerhalb der Grenzen je folgender zweier Linien „Dünaufer-Schlocksche Str." u. „Schlocksche Str.-Regimentshof" —; — „Dünaufer-Kirchhöfe" u. „Kriegshospital-Kaiserwald" —; — „Dünaufer-Kinderhospital" und „Kinderhospital-Bienenhof" kostet:
1. Klasse — 10 Kop.
2. Klasse — 5 Kop.
Für Schüler unabhängig von der Wagenklasse 4 Kop.
Das Abonnement (beginnend nur mit dem Ersten eines Monats) kostet:

	für eine einzelne Linie	für die oben genannten je zwei zusammenhängenden Linien	für alle Linien
auf 3 Monate	12 R.	18 R.	22 R.
„ 6 „	18 „	30 „	40 „
„ 1 Jahr	30 „	50 „	72 „

Ein Schüler-Abonnement für Schüler und Schülerinnen der hiesigen niederen und mittleren Lehranstalten, das das Recht giebt, eine bestimmte Straßenbahn-Linie zweimal täglich zu benutzen, kostet monatlich für eine Linie 80 Kop., für oben genannte je zwei zusammenhängende Linien aber 160 Kop.

Telegraf.

Personal, sieh Register auf Seite 2. — Telegrafenämter, Telegrafentarife und Telegrafenregeln sieh § 20 in dieser ersten Abteilung.

Telefon sieh Fernsprechdienst.

Theater.

(Bestuhlungspläne der Theater findet man am Schlusse dieser Abteilung 1.)

Stadt-Theater (Theaterboul., ☎ 268; Theaterbüro 4040, Kasse 6120). Steht unter der Verwaltung der großen Gilde.

Glieder des Komitees:
R. Kymmel.
B. Mentzendorff.
M. Ruhtenberg.
H. Jochumsen.
J. Gottfriedt.
H. Kerkovius.
Baron C. v. Freytag-Loringhoven.
P. Erdmann.
Künstlerischer Leiter:
Karl v. Maixdorff, Romanowstr. 21, ☎ 4892.
Orchester:
1. Kapellmeister:
Herm. Wetzler, Kirchenstr. 10W5.
2. Kapellmeister:
—.
3. Kapellmeister:
Jean du Chastain, Schulenstr. 32W9.
1. Konzertmeister:
Jury Fayer, Marstallstr. 16.
2. Konzertmeister:
Broz Bohumil, Nikolaistr. 27.
Sekretär, Schriftsteller u. Bürochef:
Karl Gober, Sprenkstr. 13W5.
Rendant:
Bernh. Skulte, Gertrudstr. 30W16.
Bibliothekar u. Orchesterdiener:
Mich. Michelsohn, Sprenkstr. 23W5.
Theaterdiener:
Arthur Graumann, Hilfsstr. 13W2.
1. Kassirer:
Aug. Butte, Schulenstr. 10.
2. Kassirer:
Hugo Frey, Scharrenstr. 21.
Kassirerin:
Marie Ede, Schloßstr. 6, W. 5.
Souffleuse:
Karoline Balk, Suworowstr. 44W5.
Hel. Walden, Königsstr. 32, W. 9.
Dekorations-Maler:
Anton v. Alexandrowicz, Ritterstr. 12.
Frisöre:
Wilh. Lotz, Todlebenboul. 2W22.
Alexandra Held, Scharrenstr. 21W6.
Theatermeister:
Max Löwenstein, Säulenstr. 113W1.
Beleuchtungs-Inspektor:
Ottomar Held, Scharrenstr. 21W6.
Obergarderobier:
Julius Kreutzberg, Bickernsche Str. 83
Obergarderobiere:
Kleinmichel, Henr., Elisabethstr. 43, Eing. Lazarettstr.
Personal:
Des Schauspiels:
Männliche Kräfte:
Connard, Leo, Dorpater Str. 8W11.
Eckhof, Karl, Basteiboul. 9aW9.
Grosset, Alex., Schonerstr. 1W31.
Hansen, Edm., Mühlenstr. 34W12.
Helms, Egon, Georgenstr. 6W5.
Hoffmann, Wenzel, Pauluccistr. 2W9.
Jakobsohn, Ludw., Elisabethstr.101W32
Millmann, Mor., Paulуccistr. 7W10.
Rückert, Karl, Schulenstr. 14, W. 24.
Staudte, Fried., Parkstr. 4W8.
Steinberg, Jos., Insp., Kohlenstr.6W1
Weibliche Kräfte:
Diercks, Grete, Paulуccistr. 2W10.
Enzinger, Julie, Wallstr. 27W9.
Halden, Magda, Theaterboul. 8W8.
Haßmann, Else, Paulуccistr. 2W9.
Olden, Eleonore, Elisabethstr. 77W8.
Wernay, Melitta, Theaterboul. 7W7.
Der Oper:
Männliche Kräfte:
Flaschner, Ludw., Theaterboul. 10W5.
v. Helvoirt-Pel, Rich., Marienstr. 55.
Dr. Jung, Wilh., Mühlenstr. 71W9.
Pezoldt, Heinr., Newastr. 9W8.
Rösner, Konr., Wallstr. 26W8.
Saxl, Fritz, Matthäistr. 31W22.
Stegemann, Felix, Alexanderstr. 124.
Stilp, Hans, Theaterboul. 6.
Stiles, Vernon, Paulуccistr. 2W9.
Weibliche Kräfte:
v. Millinkowicz, Stoja, Theaterb.7W7
Rocca, Else, Paulуccistr. 2W8.
Neff, Else, Thronfolgerboul. 9.
Ollner, Else, Kaufstr. 16W5.
Ulrich, Mara, Theaterboul. 10.
Werbke-Pauli, Emmi, Newastr.26W77.

Inspizient:
Butterweck, Bernh., Dorp. Str. 26W7.
Des Chors:
Adler, Karl, Malerstr. 16W4.
Bader, Lydia, Schwimmstr. 27.
Bauer, Therese, Königsstr. 32.
Becker, Charl. u. Max, Golding.Str.20
Brügge, Rob., Gertrudstr. 23W2.
Butterweck, Malw., Dorpaterstr.26W7.
Freiberg, Marie, Mühlenstr. 66W16.
Freudendorff, Stella, Elis. Str. 10W25
Görtz, Amanda, Basteiboul. 7W10.
Hackel, Emilie, Ballastdamm 34.
Hackel, Rud., Ballastdamm 34.
Hammerling, Heinz, Suworowstr. 24.
Janson, Vilma, Jakobsstr. 5, W. 12.
Kapp, L., Goldinger Str. 33.
Knösler, Marg., Suworowstr. 31W3.
Korinska, Wera, Königsstr. 32.
Korts, Burch., Malerstr. 12.
Lapeneck, Marta, Antonienstr. 15W20.
Martin, Elli, Goldinger Str. 33.
Martin, Karl, Antonienstr. 15W25.
Petrow, Wera, Mühlenstr. 62W25.
Paulin, Gusti, Marienstr. 3W8.
Pallai, Melitta, Marienstr. 68W1.
Pierre, Claude, Goldinger Str. 33.
Pirk, Fritzi, Sprenkstr. 23.
Rappe, Willi, Mitauer Ch. 46W7.
Reich, Rich., Sprenkstr. 23, W. 17.
Reich, Therese, Sprenkstr. 23, W. 17.
Rogally, Mary, Pauluccistr. 2W10.
Scheibler, Josefine u. Stefan, Taubenstr. 6.
Schleiwieß, Karl, Fellinerstr. 12W42.
Schloßberg, Leop., Elisabethstr. 99W2.
Schlucke, Joh., Mühlenstr. 7W9.
Schlucke, Irma, Mühlenstr. 7W9.
Söbber, Arth., Mittelstr. 2W3.
Strautin, Anna, Romanowstr. 1W2.
Strautin, Pet., Romanowstr. 1W2.
Thonberg, Erwin, Goldinger Str. 33.
Vogelstein, Max, Albertstr. 11W2.
Walden, Erich, Ballastdamm 34.
Weit, Fritz, Parkstr. 1aW10.
Weißbein, Herm., Mühlenstr. 117.
Wild, Luise, Todlebenboul. 2W22.

Ballet:
Balletmeisterin:
Böhm, Alma, Gertrudstr. 2, W. 5.
Tänzerinnen:
Linde, Julie u. Rosa, Eliasstr. 3W4.
Manowsky, Auguste, Säulenstr. 49W13.
Rohkst, Marg., Herrenstr. 25W15.
Schlucké, Frida, Mühlenstr. 7W9.
Seeland, Aug., Industriestr. 3aW7.
Stedelaub, Anna, Newastr. 12W10.
Stern, Minna, Kathol. Str. 3W69.

Preise der Plätze:	Große Preise.	Opernpreise.	Schauspielpreise.	Kleine Preise.
Fremdenloge	4 Rbl. — Kop.	3 Rbl. 50 Kop.	3 Rbl. — Kop.	2 Rbl. 10 Kop.
1. Rangbalkonloge	3 „ 25 „	2 „ 80 „	2 „ 45 „	1 „ 60 „
1. Rangloge	2 „ 50 „	2 „ 15 „	1 „ 85 „	1 „ 25 „
Orchesterloge	3 „ — „	2 „ 50 „	2 „ 20 „	1 „ 60 „
Parketloge	2 „ 50 „	2 „ 15 „	1 „ 85 „	1 „ 25 „
1. Parket (1.—9. Reihe)	2 „ 50 „	2 „ 15 „	1 „ 85 „	1 „ 25 „
2. „ A. (10.—13. Reihe)	2 „ 10 „	1 „ 70 „	1 „ 50 „	1 „ — „
2. „ B. (14.—18. Reihe)	1 „ 70 „	1 „ 40 „	1 „ 25 „	— „ 80 „
Parterre	1 „ 20 „	1 „ — „	— „ 90 „	— „ 50 „
Stehparterre	— „ 90 „	— „ 75 „	— „ 65 „	— „ 40 „
2. Rangbalkon	1 „ 70 „	1 „ 40 „	1 „ 25 „	— „ 80 „
2. Rangloge	1 „ 35 „	1 „ 10 „	— „ 95 „	— „ 65 „
3. Rang (1.—3. Reihe)	— „ 90 „	— „ 75 „	— „ 65 „	— „ 40 „
3. „ (4.—6. Reihe)	— „ 65 „	— „ 55 „	— „ 45 „	— „ 35 „
Gallerie (Stehplätze)	— „ 45 „	— „ 35 „	— „ 30 „	— „ 25 „

Das Russische Theater (Nikolaistr., Ecke des Puschkin-Boulevards, ☎ 764).
Präses des Verwaltungsrats:
A. A. Bochanow.
Vizepräses:
Leon Ostrouchow, Fellinerstr. 2W6.
Stadtverordnete:
A. J. Gussew.
J. G. Laschkow, Neustr. 37.
Vertreter der Bürgen:
M. J. Iwanow.
N. W. Gussew.
M. B. Nesterow.
Fürst S. P. Manssyrew.
A. J. Alexejeff.
Mitglied der dramat. Offiziers-Ges.:
General Orel.
Technischer Direktor:
N. N. Michailowski.

Hagensberger Sommertheater, im Hagensberger Park, Kalnezeem. Str. 13, ☎ 354. Im Sommer allabendlich Vorstellungen. Konzerte von der Hauskapelle.

Lettisches Interims-Theater am Puschkinboul., ☎ 4537.
Glieder des Komitees: Fr. Weinberg, W. Sahlit, E. Birkhahn, Fr. Adamowitsch, A. Brigader, A. Grünwald, P. Josuus, J. Abolin, A. Schubbe.
Technischer Direktor: P. Osolin.
Kapellmeister: J. Meding.

Neues (2.) Rig. **Lettisches** Theater, Romanowstr. 25, ☎ 5866, unterhalten vom Lett. Bühnen-Verein, seit Sept. 1908. Vorstellungen vom 15. August bis 15. Mai, Mittwochs, Freitags u. Sonntags (2 Vorstellungen).
Direktor: Th. Amtmann.
Schriftführer: Sch. Pehrkon.
Regisseur: A. Meerlauks.

Eintrittspreise:
Gewöhnliche: 1. Platz (1.—3. Reihe) 1,50 Rbl., 2. Platz (4.—10. Reihe) 1 R., 3. Platz (11.—18. Reihe) 75 Kop., Stehplatz 50 Kop., Gallerie: Nummerirte Sitzplätze 40 Kop., Stehplätze 25 Kop. Schüler zahlen auf den beiden ersten Plätzen 2/3, auf den übrigen — die Hälfte des Preises.
2) Ermäßigte: 1. Platz (1.—3. Reihe) 1 Rbl., 2. Platz (4.—10. Reihe) 75 Kop., 3. Platz (11.—18. Reihe) 50 Kop., Stehplätze 30 Kop., Gallerie 30 und 20 Kop.
3) Volksvorstellungspreise: 1. Platz (1.—10. Reihe) 50 Kop., 2. Platz 30 Kop., Schüler: 20 Kop., Gallerie 15 Kop.

Apollo-Theater auf dem Griesenberge, ☎ 2424.

Kasino-Theater, Alexanderstr. 80, ☎ 2274. Besitzer und Direktor: Alduin Kuwald.

Olympia-Theater, Elisabethstr. 61, ☎ 99.

Versicherungs-Gesellschaften,
die den Sitz der Verwaltung in Riga haben.
(Die übrigen sieh Abteilung 5).

Rigascher **städtischer** gegenseitiger Brandversicherungsverein, gegr. 1765. Königsstr. 3, 2 Tr.
Präses: Stadtrat C. F. Hartmann, Georgenstr. 1.
Vize-Präses: W. Bajen, Schulenstr. 2.
Kassaführender Direktor:
Dr. phil. A. Plates.
Direktore:
C. Mündel, Alexanderstr. 48.
Alex. Schnakenburg, Suworowst. 15.
A. Graef, Matthäistr. 46a.
Rich. Chomse, Kirchenstr. 25.
R. Ruetz, Alexanderstr. 18.
Sekretär:
A. Felser, Kaiserwald, Stettiner Str.
Taxator:
Architekt W. Bockslaff, Schloßstr. 9.

2. Rigaer Gesellschaft gegenseitiger Versicherung gegen **Feuer**.
(2. Рижское общество взаимнаго страхованія отъ огня.)
Gegründet 1804. Sandstr. 20, 2 Tr. ☎ 589. Geschäftsstunden: 10—3.
Präses des Aufsichtsrats:
Th. Geertz.
Glieder:
Ferd. Mitschke, Nikolaistr. 20.
Ed. Rohtwebber, Sprenkstr. 28.
L. Büjanhoff, Romanowstr. 19.
W. Kreßler, Kreßlerstr. 2.
Th. Majakow, Uferstr. 29.
Präses der Verwaltung:
Ing. L. Ischreyt, Gertrudstr. 7.
Vize-Präses:
Zimmermstr. Fr. Weiß, Säulenstr.61
Geschäfts- und kassaführendes Verwaltungsglied: P. Krause, Elisabethstr.49
Bezirksvorstände:
Ed. Brede, Sommerstr. 3.
Aeltester L. Grunau, Schloßstr. 13.
R. Gersdorff, Samsonstr.

Sekretär: O. Walter, Nikolaistr. 55.
Buchhaltersgehilfe:
H. Spalwingk, Marienstr. 12.
Kassaführergehilfe:
Alwill Pohrt, Mühlenstr. 2 W 17.
Haus- u. Brandrevident:
Edg. Dressler, Mühlenstr. 53 b W 15. ☎ 204.
Bureauassistent:
E. Dohnberg, Säulenstr. 23.
Ministerial:
Ludw. Bergmann, Sandstr. 20.
Taxator:
Architekt R. Dohnberg, Säulenstr. 23.

Dritte Rigaer Ges. gegens. Vers. gegen **Feuer**, Alexanderboul. 2, ☎ 386.
Vorsteher: Fr. Weinberg, Antonienstr. 5, W. 1.
2. Vorsteher: E. Osolin.
Geschäftsführender Direktor:
Fr. Berschinski, Nikolaistr. 67a.
Buchhalter: G. Smildsin.
Direktore:
A. Ausenberg, Petersb. Ch. 77.
J. Feldmann, Lagerstr. 47.
Fr. Sprost, Matthäistr. 30.
J. Sommer, Marienstr. 24.

Rigasche gegenseitige **Unfall**-Versicherungs-Gesellschaft. Neustr. 14, ☎ 815. Geöffnet 10—4.
(Рижское общество взаимнаго страхованія отъ несчастныхъ случаевъ).
Direktore:
H. Jensen, 1. Weidendamm 1.
Ing. Georg Kerkovius, kl. Neustr. 4.
W. O. v. Sengbusch, kl. Sünderstr. 1.
Fr. Albrecht, Strasdenhof.
Direktor-Kandidaten:
M. Boormann, Schlocksche Str. 11.
E. Oettli, Schulenstr. 3.
Glieder der Revisionskommission:
P. Schwartz.
M. Ruhtenberg.
L. Kühn.
Ferd. Seidler.
E. Bing.
Geschäftsführer:
Johannes Gottfriedt, Säulenstr. 18 W 19.
Ingenieur:
Paul B. Hirsch, Kaisergartenstr. 14 W 8.
Juriskonsult:
Rechtsanwalt E. Moritz, Alexanderb. 1.
Kassirer: GS A. Janson, Kalkstr. 23.
Büro:
A. Pander.
Frl. M. Schumacher.
Frl. A. v. Hübbenet.
Frl. H. v. Oettingen.
Bote: Jahn Birit, Neustr. 14.
Otto Birit, Neustr. 14.

Wasserwerk.

Die erste „Wasserkunst" baute der Danziger Jakob Jost 1663 auf der Stelle des heutigen Gasthauses Warschau, Ecke der Sünder- und der nach der Wasserkunst genannten Kunststraße. Durch ein mit Pferden getriebenes Göpelwerk wurde das aus der Düna, nicht weit von der Mündung eines Abzugskanales genommene Wasser in einen 56 Fuß hohen Wassertrog gepumpt und von da aus in Holzröhren über die Stadt innerhalb der Mauern verteilt. Nach 20 jährigen Verhandlungen wurde genau 200 Jahre später, am Donnerstage, den 16./28. Mai 1863, das Wasserwerk, Moskauer Str. 148, eingeweiht. Dampfkraft hob, nach dem vom Ingenieur William Weir ausgearbeiteten Plane, das Dünawasser in die Filterräume, aus denen es sich dann, nach Möglichkeit geläutert, über die Stadt und die Vorstädte verbreitete. 1868, 1876 1896 wurden Erweiterungen vorgenommen, 1896 wurden auch die beiden, weithin sichtbaren Hochbehälter an der Löwenstraße in der Gabelung der Dünaburger und Mühlgrabener Bahn erbaut. Die Dünaregulierung verschlechterte das dem Werke zugeführte Wasser, sodaß eine Grundwasser-Versorgung ins Auge gefaßt werden mußte, die am Dienstage, den 26. Oktober/8. November 1904 zum ersten male arbeitete. Das neue Wasserwerk hat 3 Millionen Rubel gekostet. Es ist am weißen See belegen und versorgt sich aus Tiefbrunnen, für deren Erbauung und Benutzung die Stadt von den Gütern Bellenhof, Bergshof und Ringenberg Servitutsrechte erworben hat. Man rechnet, daß man bei voller Ausnützung dieser Brunnen täglich 86 400 kbm durch das 800 Millimeter weite Hauptrohr der Stadt zuschicken könne, eine Menge, die für eine Einwohnerschaft von 720 000 genügen würde. 1907 erhielten auch schon einige Stellen der linksufrigen Stadt die Wohltaten dieser inzwischen über die Eisenbahnbrücke geführten Grundwasser-Leitung.
(Vergl. Betriebsamt im Register, Seite 2.)

Wetterwarten.

Des Naturforscher-Vereins. Seit 1850 wird das Wetter nach den Vorschriften der Petersburger Nikolai-Hauptwetterwarte täglich beobachtet und verschrieben. Seit 1867 ist die Wetterwarte im Stadtgymnasium, Thronfolger-Boulevard 8 mit einer kurzen, durch den Dachstuhlbrand vom Sonntag, den 24. August/6. September 1902 verursachten Unterbrechung. Vorsteher der Warte ist Staatsrat Oberlehrer Adolf Werner, der Verfasser des im § 3 des vorliegenden Adreßbuches abgedruckten Aufsatzes über das Klima von Riga. Veröffentlicht werden die Beobachtungen im Korrespondenzblatte des Naturforschervereins. Eine große, zusammenhängende, außerordentlich viel und wertvollen Stoff bringende Arbeit des genannten Herrn ist 1887 bei N. Kymmel in Riga erschienen. Sie führt den Titel: „Rigas Witterungsverhältnisse nebst einem Anhang: Wasserstand und Eisbedeckung der Düna bei Riga." Von Riga werden täglich Witterungsberichte drahtlich nach St. Petersburg, Hamburg und Paris gesandt.

Auf dem Seemannshause. Seit dem 14. (1.) Januar 1907 brachte die Düna-Zeitung und seit dem 15. (2.) Januar 1910 bringt die Rigasche Rundschau täglich ausführliche Berichte über das in Riga auf dieser Wetterwarte auf Klüversholm beobachtete Wetter. Vorsteher und Besitzer der Warte ist Schiffskapitän Bernhard Jul.' Mora. Alle für eine Warte zweiter Ordnung von der Petersburger Nikolai - Hauptwetterwarte vorgeschriebenen Instrumente und noch einige mehr sind vorhanden. Beobachtet wird ebenfalls nach den Vorschriften dieser Hauptwetterwarte. Alljährlich erscheint eine grafische Darstellung des beobachteten Wetters in Richters Kalender für Riga.

Zeitball.

Zeitball. Auf dem Turm des Seemannshauses auf Klüversholm ist, weithin sichtbar, ein Mast errichtet, an dem ein 90 cm durchmessender Zeitball auf und ab gleitet. Gewöhnlich befindet er sich unten am Maste. 12 Uhr 45 Min. mittags nach Pulkowaer Zeit wird er auf halbe Höhe hinaufgewunden. So bleibt er 10 Min. hängen. Um 12 Uhr 55 Min. windet man ihn bis zur Spitze des Mastes, wo er 5 Minuten hängen bleibt. Punkt 1 Uhr mittags fällt er bis zum Fuße des Mastes, wo er wieder bis zum nächsten Mittage verbleibt. Bis zum 14. (1.) Januar 1902 fiel er um 1 Uhr mittlerer Ortszeit, d. h. um 1 Uhr 24 Minuten 52 Sekunden Pulkowaer Zeit. Geregelt wird die Zeit des Falles nach einer im Seemannshause befindlichen Denckerschen Pendeluhr, deren Angaben regelmäßig von der Richterschen Sternwarte in Hagensberg kontrolirt werden. Diese Uhr steht mit dem von außen sichtbaren Zifferblatte in gar keiner Verbindung. Dieses gehört vielmehr zu einer von L. Raasche sen., Romanowstr. 56, gelieferten Turmuhr.

§ 20. Tarife und Regeln für: Post.

Hauptpostamt: Ecke des Theater-Boulevards und der Suworowstraße.

Es ist gänzlich geschlossen am Neujahrstage, am 1. Osterfeiertage, am 25. März, am 6. und 25. Dezember. An diesen Tagen sind nur die Briefschränke (Letter boxes) und die Schalter zum Markenkaufe und zur Annahme von Telegrammen zugänglich.

Markenverkauf von 8 Uhr morgens bis 9 Uhr abends.
Telegramm-Annahme ununterbrochen Tag und Nacht, selbst an den höchsten Feiertagen.
Annahme der eingeschriebenen Sendungen: werktäglich 8—2 und 4—9, Sonn- und Feiertags 8—10.
Ausgabe „ „ „ „ 8—2 und 4—6, „ „ „ 8—10.
Annahme und Ausgabe der versicherten Post (Geld u. s. w.) werktäglich 8—2, Sonn- und Feiertags 8—10.

Stadtpostämter: № 1 Alexanderstr. 92, № 2 Hagensberger Kaufhaus, Zaunstr. 1, № 3 Moskauer Str. 54, № 4 Marienmühlenstr. 1, № 5 Mühlgrabenerstr. 18. (Wegen der Dienststunden vgl. Register S. 2).

Bahnhofspost: Die Postabteilung des Dünaburger Bahnhofes ist geöffnet täglich 9 Uhr bis 10 Uhr 20 Min. morgens und von 4 Uhr 55 Min. bis 11 Uhr 40 Min. abends. Annahme der eingeschriebenen Sendungen: 9 Uhr bis 9 Uhr 50 Min., 4 Uhr 55 Min. bis 8 Uhr 10 Min. und 10 Uhr 5 Min. bis 11 Uhr 10 Min.

Portosätze.

A. Stadtverkehr.

Geschlossene Briefe, bis 4 Lot 3 Kop., über 4 bis 8 Lot 4 Kop., über 8 Lot für je 4 Lot noch 2 Kop. Gewichtsgrenze 1 Pfund.

Offene Briefe, d. h. Postkarten, 3 Kop., mit bezahlter Antwort 6 Kop.

Kreuzbandsendungen:
a. Drucksachen bis 156 Lot (2000 Gr.), bis zu 1 Lot (12,8 Gr.) 1 Kop., über 1 Lot für je 8 Lot 2 Kop.
b. Geschäftspapiere bis zu 156 Lot (2000 Gr.) für je 4 Lot (51,2 Gr.) 2 Kop., Minimalsatz 3 Kop.
c. Warenproben bis zu 27 Lot (350 Gr.) für je 4 Lot (51,2 Gr.) 2 Kop., Minimalsatz 3 Kop.

Eingeschriebene (заказныя) Sendungen: Für das Einschreiben ist für jede Art Sendung 7 Kop. zu zahlen, außerdem das Postporto je nach Art der Sendung.

Wertsendungen bis zu 1 Pfd., Gewichtsgebühr wie für geschlossene Briefe, **Versicherungsgebühr** und **Postanweisungen** ganz wie im Reichsverkehre.

B. Im russischen Reiche.

Geschlossene Briefe für jedes Lot (12,8 Gr.) 7 Kop. Gewicht unbegrenzt.

Offene Briefe, d. h. Postkarten, 3 Kop., mit bezahlter Rückantwort 6 Kop.

Kreuzbandsendungen:
a. Drucksachen bis 156 Lot (2000 Gr.), für je 4 Lot (51,2 Gr.) 2 Kop.
b. Geschäftspapiere bis zu 156 Lot (2000 Gr.) für je 4 Lot (51,2 Gr.) 2 Kop., Minimalsatz 7 Kop.
c. Warenproben bis zu 27 Lot (350 Gr.) für je 4 Lot (51,2 Gr.) 2 Kop., Minimalsatz 3 Kop.

Aeußerste Grenze für Banderolsendungen mit Drucksachen und Geschäftspapieren $10^1/_8$ Werschock (45 cm) und wenn sie gerollt sind $16^7/_8$ Werschock (75 cm) × $2^1/_4$ Werschock (10 cm) und für Warenproben $6^3/_4$ Werschock (30 cm) × $4^1/_2$ Werschock (20 cm) × $2^1/_4$ Werschock (10 cm) und wenn sie gerollt sind $6^3/_4$ Werschock (30 cm) × $3^3/_8$ Werschock (15 cm).

Geldsendungen: für solche ist zu entrichten:
1) Das Gewichtsporto:
Gewichtsporto für solche,
a. die n i c h t in Lederbeuteln eingepackt sind, bis zu 20 Pfd. (8,2 Kilo) für jedes Lot (12,8 Gr.) 7 Kop. (Für zu sendende Silberrubel — bis zu 2 Stück — zahlt man, unabhängig von ihrer Anzahl und Gewicht, incl. ihrer Einwickelung jedesmalig 7 Kop.)
b. die in Lederbeuteln, bis 60 Pfd., verpackt sind, wird nach der Taxe für Postpäckchen berechnet; s. weiter unten.
2) Die Versicherungsgebühren:
Bis 10 Rbl. — 10 Kop., über 10 bis 100 Rbl. — 25 Kop., für jede weiteren vollen oder angefangenen 100 Rubel — 15 Kop.

Wertsendungen: für solche ist zu entrichten:
1) Das Gewichtsporto.
a. Wenn sie geschlossen aufgegeben werden, für jedes Lot (12,8 Gr.) 7 K. — Wertgrenze 45 000.
b. Wenn sie offen aufgegeben werden, bis zu 20 Pfd. (8,2 Kilo) für jedes Lot (12,8 Gr.) 7 Kop. — Wert unbegrenzt.
2) Die Versicherungsgebühren.

Geldüberweisungen oder Postanweisungen:
von 1— 25 Rbl. ... 15 Kop.
„ 25—100 „ ... 25 „
von 100—125 Rbl. ... 40 Kop.
„ 125—200 „ ... 50 „
usw. bis 5000 Rbl. 12 Rbl. 50 K

Postpäckchen. Gewichtsgrenze — 3 Pud = 120 Pfd. = 49,19 Kilo. Wertgrenze 45 000 Rbl.

Es ist zu entrichten:
1) Die Versicherungsgebühr (s. vorne)
2) Das Gewichtsporte (sieh unten).

Gewichtstaxe für Postpäckchen und Geld in Beuteln.

Die Päckchen und Geld in Beuteln werden in 4 Kategorien eingeteilt:
a. in Päckchen bis 2 Pfd.
b. in Päckchen von 2 bis 7 Pfd.
c. in Päckchen von 7 bis 12 Pfd.
d. in Päckchen über 12 Pfd.

Die Päckchen werden nach dem Zonentarif befördert:

1. Zone: Europäisches Rußland und Transkaukasien.

2. Zone: West-Sibirien, Turkestan, das Transkaspi- und Turgai-Gebiet.

3. Zone: Ost-Sibirien. (Die Gouvern. Jenisseisk und Irkutsk, das Jakutsk- und Amur-Gebiet, Transbaikalien und das Küstengebiet mit der Insel Ssachalin). Der dritten Zone werden auch die russischen Postanstalten der Mandschurei zugezählt.

Das reine Gewichtsporto (ohne Versicherung) beträgt:

Für die Beförderung der Packetsendungen.	Im Bereiche der 1. Zone.	Im Bereiche der 2. Zone.	Im Bereiche der 3. Zone.	Zwischen benachbarten Zonen.	Ueber eine Zone hinüber.
	Kop.	Kop.	Rbl. Kop	Rbl. Kop.	Rbl. Kop.
a. der 1. Kategorie (bis 2 Pfd.)	25	35	— 45	— 45	— 65
b. der 2. Kategorie (von 2 bis 7 Pfd.)	45	65	— 85	— 85	1 25
c. der 3. Kategorie (von 7 bis 12 Pfd.).	65	95	1 25	1 25	1 85

Ueber 12 Pfund je nach der Entfernung: bis 500 Werst — 5 Kop., über 500 bis 1000 Werst — 10 Kop., über 1000 bis 2000 Werst — 20 Kop., über 2000 bis 3000 Werst — 25 Kop., über 3000 bis 4000 Werst — 30 Kop., über 4000 Werst auf jede Entfernung 35 Kop.

Seit 1. April 1904 gehört zu jeder Packetsendung eine Begleitadresse nach vorgeschriebenem Formulare. Darauf kann man briefliche Mitteilungen jeder Art machen. Sie sind in jeder Postanstalt für $^1/_2$ Kopeken das Stück zu kaufen. Die Portogebühr ist in Marken auf die Begleitadresse zu kleben.

C. Im Weltpostverein.

Geschlossene Briefe (Gewicht nicht begrenzt) für je 15 Gr. ($1^1/_6$ Lot) 10 K.
Offene Briefe (Postkarten) — 4 Kop., mit bezahlter Rückantwort — 8 Kop.
Kreuzbandsendungen:
a. Drucksachen bis 2000 Gr. (4 ℔ 28 Loth) je 50 Gr. ($3^9/_{10}$ Loth) 2 Kop.
b. Geschäftspapiere bis 2000 Gr. (4 ℔ 28 Loth) je 50 Gr. ($3^9/_{10}$ Loth) 2 Kop. Minimalsatz 10 Kop.
c. Warenproben bis 350 Gr. (27 Loth) je 50 Gr. ($3^9/_{10}$ Loth) 2 Kop. Minimalsatz 4 Kop.

Aeußerste Maße für Kreuzbandsendungen: **für Drucksachen** und **Geschäftspapiere** 45 × 45 × 45 cm., gerollt — 75 × 10 cm.

für Warenmuster 30 × 20 × 10 cm., gerollt 30 × 15 cm.

Päckchen mit Sachen oder Büchern nach Deutschland u. Oesterreich-Ungarn bis zu 5 Kilo (12 Pfd. 6,8 Lot) 70 Kop., außerdem Versicherungsgebühr für jede 112 Rbl. 50 Kop. — 4 Kop.

Postanweisungen nur nach:
Deutschland bis 650 Mark,
Oesterreich-Ungarn u. Bosnien-Herzegowina bis 762 Kronen,
Serbien, Schweiz, Belgien, Frankreich, Algier } bis 800 Franken.
Aegypten, Italien, Luxemburg } bis 800 Franken.
Bulgarien bis 300 Rbl.
Großbritannien, Irland bis 30 Pfund Sterling.
Den Niederlanden bis 385 Gulden.
Dänemark bis 600 Kronen.
Den Vereinigten Staaten von Nord-Amerika bis 194 Rbl. 33 Kop.

Porto: 10 Kop. für je 10 Rbl., aber nach den Vereinigten Staaten von Nord-Amerika und nach Bulgarien 20 Kop. für je 20 Rubel.

Auf das Postanweisungs-Formular dürfen keine Mitteilungen geschrieben werden.

Auszug aus den Postregeln.

Die mit der Post zu befördernden Sendungen werden eingeteilt in:
1) einfache (geschlossene oder offene Briefe, Kreuzbandsendungen u. Päckchen ohne Wertangabe),
2) eingeschriebene
3) versicherte (Geldsendungen, Wertsendungen und Päckchen mit Wertangabe und Geld in Beuteln),
4) Geldüberweisungen.

Gewöhnliche Korrespondenz:

Geschlossene Briefe:

Die Adresse muß deutlich, kann aber auch mit Bleistift geschrieben sein.

Sowohl bei postlagernden (до востребованія) Briefen und auch bei solchen mit angegebener **Adresse können** statt des Namens des Empfängers, auch nur Initialen oder vereinbarte Buchstaben, Ziffern oder Zeichen gesetzt werden.

Die Briefe können, um befördert zu werden, voll, ungenügend oder garnicht frankiert sein, doch muß in letzteren Fällen der Empfänger das Doppelte des fehlenden Markenbetrages nachzahlen, kann aber auch die Annahme des Briefes verweigern. An Kronsbehörden gerichtete Briefe müssen voll frankiert sein.

In geschlossene Briefe darf man jeglicher Art Dokumente legen, auch Stempel- und Postmarken, nicht aber Geld, das im Reiche Kurs hat, auch keine Münzen.

Kreuzbandsendungen:

Unter Kreuzband oder in nicht geschlossenen Kouverts können gesandt werden jeglicher Art Drucksachen, Geschäftspapiere, Warenproben. Die Banderole muß so sein, daß man die Einlage bequem kontrolieren kann.

Als Drucksachen werden angesehen: Zeitungen, Broschüren, Bücher, Visitenkarten, Noten, Korrekturen &c. &c., überhaupt jegliche Art Abdruck auf Papier, Pergament oder Pappe mittels Buch- oder Steindruck, Hektografen oder ähnlichen Apparaten hergestellt, sowie Fotografie-Albums kann man unter Kreuzband senden.

Auf Drucksachen dürfen auch handschriftliche Bemerkungen gemacht werden, doch dürfen sie nicht den Charakter einer laufenden oder persönlichen Korrespondenz tragen.

Als Geschäftspapiere, die unter Kreuzband gesandt werden können, werden angesehen alle handschriftlichen und gezeichneten Dokumente, welche nicht den Charakter einer persönlichen oder laufenden Korrespondenz tragen, als: gerichtliche Papiere, Papiere der Feuerversicherungsgesellschaften, notarielle Kopien, Partituren, Manuskripte von Büchern, Fakturen u. dergl.

Als Warenprobe werden angesehen nur solche Gegenstände, welche keinen Verkaufswert haben und nur einen Begriff der Sache, deren Teil sie bilden, oder von dem Typus der Ware geben, welche sie repräsentieren. Auf den Warenproben darf nur geschrieben werden, was sich auf die Güte, das Gewicht, die Herkunft u. dgl. der Ware bezieht.

Unter Kreuzband dürfen nicht gesandt werden Sachen, welche die Korrespondenz verderben können, als: fette oder färbende Gegenstände; Briefe, Geld, Postmarken, überhaupt keine Drucksache, die die Bedeutung eines Wertzeichens hat.

Wird Geld in einer Kreuzbandsendung gefunden, so wird ein Viertel desselben konfisziert, Briefe oder andere Gegenstände, die unter Kreuzband nicht gesandt werden dürfen, werden nur unter Strafzahlung von 28 Kop. für das Lot herausgegeben.

Unter derselben Banderole darf man sowohl Drucksachen, als Geschäftspapiere oder Warenproben senden, doch darf die ganze Sendung nicht schwerer als 156 Lot (2000 Gr.) sein und nicht das für eine jede Art festgesetzte Maß und Gewicht überschreiten.

Kreuzbandsendungen können auch nicht voll frankiert sein, doch muß der Empfänger dann das Doppelte des fehlenden Betrages zahlen.

Kreuzbandsendungen, die garnicht frankiert sind, oder die das gesetzliche Maß und Gewicht überschreiten, oder nicht Einsicht in den Inhalt gestatten, werden nicht befördert.

Bei Auslandssendungen muß die Adresse in französischer Sprache sein, nach Deutschland und Oesterreich in deutscher, doch muß der Bestimmungsort und das Bestimmungsland auch in russischer Sprache geschrieben werden.

Eingeschriebene (заказные) Sendungen.

Die eingeschriebenen Sendungen müssen in den Annahmestellen der Postverwaltung selbst abgegeben werden und der Absender erhält eine Quittung mit dem Vermerk, wohin der Brief adressiert ist. Auf der Sendung muß der Vermerk „заказное“ gemacht werden und es muß außer dem Postporto noch 7 Kop. gezahlt werden.

Die eingeschriebene Sendung muß voll frankiert sein.

Wenn eine Sendung mit der Aufschrift „заказное“ in den Postkasten geworfen wird, so wird dieselbe, wenn sie voll frankiert ist, d. h. für jedes Loth — 7 Kop. und 7 Kop. «за заказъ», in das dazu bestimmte Buch eingetragen und als eingeschriebene Sendung befördert, d. h. der Empfänger muß über den Empfang quittieren; allerdings haftet die Postverwaltung nicht für dieselbe, ist die Sendung aber nicht voll frankiert, so wird sie als einfache befördert.

Die eingeschriebenen Sendungen können auch befördert werden mit „rückgesandter Quittung“. Zu diesem Zweck muß der Absender ein Blanket, welches er auf dem Postamt erhält, ausfüllen und, falls der Brief in eine andere Stadt geht, mit einer 7-Kop.-Marke versehen, sonst bei einem Stadtbrief mit — 3 Kop.

Beim Empfange des Briefes muß der Empfänger auch dieses Blanket unterschreiben, worauf es dem Absender zugestellt wird.

Wünscht ein Absender eines eingeschriebenen Briefes, daß entweder der Adressat persönlich oder ein formell dazu Bevollmächtigter die Sendung empfange, so hat er auf der Sendung den Vermerk „выдать по повѣсткѣ“ oder „по повѣсткѣ“ zu machen.

Versicherte Sendungen.

Wertbriefe. Für Geld, das im Russischen Reiche in Kurs ist, Wertpapiere und auch Papiere, die nur für den Absender einen Wert repräsentiren, für andere aber keinen oder geringen Wert haben, z. B. Wechsel, Diplome u. dgl.

Wertbriefe können entweder offen aufgegeben werden, damit der Postbeamte den Inhalt kontrolliren kann, oder geschlossen.

Das in Kurs befindliche Papier- oder Bargeld muß unbedingt in der Höhe des Nominalwertes versichert werden, die übrigen Einlagen brauchen garnicht, oder auch auf eine Summe versichert sein, die vom Ermessen des Absenders abhängt, aber nicht höher als der tatsächliche Wert sein darf.

Einer Wertsendung, wenn sie außer barem Gelde Wertpapiere enthält, muß ein Verzeichnis des Inhaltes beigelegt sein.

Eine Kopie des Verzeichnisses ist nur bei einer Sendung, die 25 Rbl. übersteigt, erhältlich.

Die Umhüllung einer Sendung bis zu 1 Pfund kann aus Papier sein, bis 7 Pfd. aus auf Leinwand geklebtem Papier und über 7 Pfd. muß sie aus Leinwand, Leder oder Wachstuch sein. Jede Wertsendung muß mit der Aufschrift „Цѣнность — руб. — коп." versehen und der Wert in Ziffern, die Summe der Rubel auch in Buchstaben auf der Umhüllung angegeben sein.

Wertgrenze für geschlossene Wertsendungen 45 000 Rubel, für offene ist die Höhe des Wertes unbegrenzt.

Alle diejenigen Papiere und Wertzeichen, die man in offenen Wertsendungen übermitteln kann, darf man auch in geschlossenen Paketen senden, mit Ausnahme von Geld, das im Reiche Kurs hat.

Das Paket wird vom Absender mit seinem eigenen Siegel verschlossen aufgegeben.

Findet sich in solcher Sendung Geld, das im Reiche Kurs hat, so wird ein Viertel desselben konfisziert.

Der Absender muß bei der Aufgabe eines solchen Pakets einen Abdruck des Siegels, mit dem das Paket geschlossen ist, vorstellen, ferner seine Adresse, Namen und Vornamen, sowie den Empfänger und Bestimmungsort aufschreiben und zwar muß es durchaus dieselbe Handschrift und Tinte sein, wie die Adresse auf dem Paket. Dies Papier wird auf der Post ein Jahr lang verwahrt.

Die Adresse des Absenders auf dem Paket ist unerläßlich.

Postpäckchen dienen zum Uebersenden von verschiedenen Gegenständen, als Büchern, Dokumenten, Geld, das im Reiche nicht Kurs hat, u. dergl.

Aetzende, leichtentzündliche Stoffe, unbanderollirter Tabak, Geld, das im Reiche Kurs hat, geschlossene Briefe, auch wenn sie voll frankirt sind, dürfen nicht in Postpäckchen gesandt werden.

Geld, das in einem Päckchen gefunden wird, wird bis zu einem Viertel konfisciert, Briefe werden ausgereicht, aber für jedes Lot muß 28 Kop. Strafe gezahlt werden.

Die Päckchen werden auf der Post aufgegeben in Kästchen, oder eingenäht in Leinwand oder Wachstuch und kreuzweise umschnürt. Päckchen bis 7 Pfd. kann man zwischen Orten, die durch Eisenbahnlinien verbunden sind, auch in festes Papier gewickelt oder mit einer Banderolle aus Leinwand oder Wachstuch versehen, schicken.

Päckchen ohne Wertangabe werden angenommen auch wenn sie in Körbe verpackt und von einer Seite mit Leder, Wachstuch oder Leinwand bedeckt und zugenäht sind.

Jedes Päckchen muß Namen und Adresse des Absenders tragen.

Aeußerstes Maß für Postpackete: 28×9×7½ Werschock oder 22×11×12 Werschok oder 13½×13½×13½ Werschok.

Die Zustellung ins Haus.

In Riga werden alle an Privatleute adressierten Päckchen bis 1 Pud schwer u. für nicht mehr als 500 Rubel deklariert ins Haus zugestellt. Für die Zustellung hat der Absender oder der Empfänger 10 Kopeken bei Päckchen bis 15 Pfd. und 20 Kopeken bei Päckchen von 15—40 Pfd. zu entrichten. Wird ein zugestelltes Päckchen aus irgend einem Grunde nicht angenommen, so kann es vom Hauptpostamte ohne Entrichtung der Zustellungsgebühr abgeholt werden.

Geld in ledernen Beuteln. Für Uebersendung von baarem Gelde, das im Reiche Kurs hat.

Sendungen unter Nachnahme. Wertpackete, Postpäckchen, eingeschriebene Briefe und Kreuzbandsendungen können unter Nachnahme gesandt werden. Die höchste Nachnahmesumme ist 5000 R. Der Charakter der Sendung wird dadurch nicht geändert, nur kommt die Aufschrift hinzu „съ наложеннымъ платежемъ на — руб. — коп." und die Adresse des Absenders (Vor-, Vaters-, Familienname, Stadt, Straße, Haus- und Quartier-Nummer), oder wohin ihm das nachgenommene Geld gesandt werden soll. Die Adresse muß in russischer Sprache geschrieben sein.

Für Nachnahmesendungen wird außer den übrigen Zahlungen eine Kommissionsgebühr von 2 Kop. für jeden nachzunehmenden Rubel oder Teil desselben erhoben. Minimalgrenze 10 Kop.

Nach dem Auslande sind Nachnahmesendungen nicht zulässig, außer Postpäckchen nach Deutschland, Oesterreich-Ungarn, Bosnien, Herzegowina, Dänemark, Luxemburg und den Niederlanden.

Auf den Postpäckchen nach diesen Ländern können bis 400 Rubel nachgenommen werden. Für jede nachzunehmenden 10 Rubel oder Teile derselben wird eine Gebühr von 25 Kop. erhoben.

Geldtransferte oder **Geldüberweisungen.** Es kostet das Blanket:

von 1— 25 Rbl.	15 Kop.
„ 25—100 „	25 „
„ 100—125 „	40 „
„ 125—200 „	50 „
u. s. w. bis 5000 Rbl.	1250 „

Soll das Geld telegrafisch überwiesen werden, so ist außerdem für das Telegramm $1{,}_{15}$ Rubel bei Summen bis 500 Rubel und $1{,}_{40}$ Rubel bei Summen über 500 Rubel zu entrichten, unabhängig davon, ob der Bestimmungsort in Europa oder in Asien liegt.

Auf einem Transfert-Blanket dürfen keine Korrekturen oder Rasuren gemacht werden. Transferte können direkt an den Empfänger und auch „zur Uebergabe" und „postlagernd" adressiert werden.

An eine und dieselbe Person kann man an ein und demselben Tage eine unbegrenzte Anzahl von Geldtransferten senden, doch darf jedes einzelne die Summe von 5000 Rbl. nicht übersteigen.

Das überwiesene Geld kann unter den für andere Sendungen üblichen Bedingungen auch ins Haus zugestellt werden. Die Reklamationszeit für ein nicht ausgeliefertes Transfert erlischt nach 2 Jahren vom Tage der Aufgabe gerechnet.

Rückgabe noch nicht ausgelieferter Sendungen, Aufhalten derselben oder Aenderung der Adresse ist gestattet.

Um eine Sendung zurückerhalten zu können, muß der Absender sich schriftlich an das bezgl. Postamt wenden. Er muß genau die Form und Art der Sendung, auch die Adresse bezeichnen können, und wenn die Sendung versiegelt war, so muß er einen Abdruck des Siegels vorstellen, d. h. also, er muß beweisen können, daß er der Absender war; dann wird ihm, gegen Rückgabe der Quittung die Sendung, aber nicht das für dieselbe erlegte Porto, zurückgegeben. — Bittgesuche um Rückgabe, Aufhalten oder Aenderung der Adresse von Sendungen, müssen dort wo die Aufgabe erfolgte, eingereicht werden und bei inländischen Sendungen mit 14 Kop., und bei ausländischen Sendungen mit 20 Kop. in Marken versehen sein. Dieselbe Zahlung hat auch zu erfolgen bei der Bitte, die abgesandte Sendung weiter zu senden, falls der Adressat unterdessen seinen Wohnort gewechselt hat. — Ferner kann im Bittgesuch auch darum gebeten werden, die Rücksendung resp. das Aufhalten der Sendung telegraphisch zu veranlassen, in welchem Falle, statt der Marken, das Telegramm nach dem Tarif zu bezahlen ist. — Für die Rück- resp. Weitersendung von inländischen Geldsendungen, gewöhnlichen oder eingeschriebenen Briefen wird eine Ergänzungszahlung nicht erhoben, wohl aber bei Päckchen, Beuteln ꝛc. — Falls Jemand seinen Wohnort wechselt, so werden ihm, wenn dem Postamte die neue Adresse bekannt ist, die einfachen und eingeschriebenen, sowie auch die Wertpakete nachgesandt.

Empfang der Postsendungen.

In Riga werden alle an Privatleute adressirten Postanweisungen und Wertpakete bis 500 Rubel ins Haus zugestellt. Für die Zustellung sind 10 Kop. zu entrichten. Erfolgt aber die Annahme nicht und wird die Sendung vom Hauptpostamte abgeholt, so ist die Zustellungsgebühr nicht zu zahlen.

An Bevollmächtigte oder Verwandte des Adressaten, ebensowenig an des Schreibens Unkundige werden diese Sendungen nicht ausgeliefert. Ist dem Briefträger der Adressat unbekannt, so hat der Adressat eine dem Briefträger bekannte Person zu ersuchen, seine Persönlichkeit zu bescheinigen und auch im Quittungsbuche mit zu unterzeichnen. Ist der Adressat nicht zu Hause, so zieht der Briefträger Erkundigungen ein wann er ihn treffen kann. Ist der Adressat auch dann abwesend, so erhält er nochmals eine Anzeige und muß sich dann die Sendung von der Post abholen.

Zweifelt der Adressat die Unversehrtheit der Siegel oder der Umhüllung an, so muß er einen Vermerk ins Quittungsbuch machen, und das Packet dem Briefträger zurückgeben. Das Packet wird alsdann auf

dem Postamt unter Beobachtung der für solche Fälle wirksamen Vorschriften ausgeliefert.

Wünscht der Adressat den Inhalt eines bei der äußeren Besichtigung als unversehrt befundenen Geld- oder vom Absender offen aufgegebenen Wertpacketes zu prüfen, so muß er den Hausverwalter oder Oberdwornik auffordern, bei der Eröffnung des Packetes und der Prüfung seines Inhaltes anwesend zu sein. Das Packet hat der Briefträger zu öffnen und es alsdann dem Adressaten zur Prüfung des Inhalts zu übergeben. Erweist es sich, daß der ganze Inhalt oder ein Teil davon fehlt, so hat der Briefträger darüber im Buche einen Vermerk mit genauer Angabe des Fehlenden zu machen, und diesen Vermerk vom Adressaten, dem Hausverwalter und dem Briefträger unterschreiben zu lassen. Die Umhüllung muß in solchem Falle dem Briefträger zur Uebergabe an die Postverwaltung, die die Sache weiter zu untersuchen hat, ausgeliefert werden.

Bei Empfang von offen aufgegebenen Wertsendungen kann der Empfänger behufs Kontrole eine amtliche Oeffnung verlangen, doch nur solange er noch nicht quittirt hat.

Eine Sendung mit Nachnahme wird nur ausgeliefert, nachdem der ganze Betrag entrichtet ist (Teilzahlung ist nicht statthaft).

Wenn beim Oeffnen der Sendung der Inhalt oder ein Teil derselben fehlt, so wird darüber ein Protokoll aufgenommen.

Wer eine Sendung empfängt, ohne daß der Inhalt kontroliert ist, verliert jedes Recht auf Entschädigung, falls der Inhalt oder ein Teil desselben fehlt.

Empfang der postlagernden Sendungen. Wertsendungen werden dem Adressaten nur dann ausgereicht, wenn er auf der ihm zu diesem Zwecke übergebenen Anzeige seine Persönlichkeit amtlich bestätigen läßt oder seinen Paß vorweist.

Telegraf.

Telegramm-Gebühren.

Man unterscheidet in Bezug auf die Gebühren zweierlei Telegramme: Gewöhnliche (als solche werden alle nicht weiter gekennzeichneten betrachtet) und Dringende (mit dem Zusatze срочная, Dringend, urgent oder im internat. Verkehre D), die das Dreifache eines gewöhnlichen Telegrammes (auch die Grundtaxe wird mit 45 Kop. berechnet) kosten. Sie werden bei der Aufgabe, Uebergabe und Zustellung allen anderen Privattelegrammen vorgezogen.

A. Stadtverkehr.

(Depeschen zwischen den städtischen Telegrafen-Aemtern u. Mühlgraben, Thorensberg, Ust-Dwinsk, Rangierbahnhof, Rote Düna u. Alexanderpforte. Diese letzten 4 Aemter empfangen nur russische Depeschen. Sassenhof und alle hier und B nicht genannten Stationen rechnen nach C.)

Grundtaxe, gleichgiltig wie lang das Telegramm ist . . . . 15 K.

Außerdem für jedes Wort . . . . 1 „

Dringende Depeschen unzuläßig.

B. Vorortverkehr.

(Depeschen zwischen Riga und Dubbeln oder Majorenhof das ganze Jahr hindurch; zwischen Riga, Bilderlingshof und Assern nur während der Bademonate.)

(Assern rechnet nach C.)

Grundtaxe, gleichgiltig wie lang das Telegramm ist . . . . 15 K.

Außerdem für jedes Wort . . . . 2 „

C. Im Russischen Reiche.

Das Reich wird eingeteilt:

a) in die europäische und asiatische Tarifzone

Grundtaxe, gleichgiltig wie lang das Telegramm ist. . . . . . 15 K.

Außerdem für jedes Wort . . . 5 „

b) Die Mandschurei. (nach allen Stationen der Ost-Chinesischen Bahn)

Grundtaxe, gleichgiltig wie lang das Telegramm ist. . . . . . 15 K.

Außerdem für jedes Wort . . . 12 „

D. Internationaler Verkehr.

Worttaxe ohne Grundtaxe.

Es kostet jedes Wort nach folgenden Bestimmungs-Ländern oder -Orten.

Europa:

	Kop.		Kop.
Belgien	14	Island	50
Bosnien u. Herz.	16	Italien	17
Bulgarien	9	Luxemburg	16
Dänemark	14	Malta	25
Deutschland	11	Kreta	28
Faröer	38	Montenegro	16
Frankreich	13	Niederlande	14
Gibraltar	21	Norwegen	15
Griechenland (Festland u. d. Inseln Euböa und Poros)	25	Oesterr.-Ungarn	11
Griechenland (die andern Inseln)	27	Portugal	21
Großbritannien*)	18	Rumänien	8
		Schweden	12
		Schweiz	16
		Serbien	9
		Spanien	20
		Türkei	25

*) Im europ. Rußland, Kaukasus und Transkaspi-Gebiet können Depeschen mit dem Vermerk „Urgent Russia" aufgegeben werden. Jedes Wort kostet dann 35 Kop.

Asien:

	Kop.
Anam	159
Arabien:	
Hedschas	118
Jemen	122
Birma	74
Buchara (Grundtaxe 15 Kop.)	5
Ceylon	78
China	75
Cochinchina	135
Formosa	114
Japan	131
Java	144
Indien	74
Indien (Niederl.)	144
Korea	131
Labuan	121
Macao	103
Malacca	121
Penang	121
Perak	121
Persien: Teheran u. Städte nördl.	24
Städte südl. v. Teheran	36
Philippinen:	
Luzon	133
andere Inseln	152
Selangor	121
Siam	158
Singapore	121
Tonking	159

Nord-Afrika:

	Kop.
Algier	17
Egypten:	
Alexandria, Kairo u. Städte nördlich	47
Südl. v. Kairo bis Wadi Halfa	53
Südl. v. Wadi Halfa	62
Marokko	26
Tripolis	37
Tunis	17

Ost-Afrika:

	Kop.
Abessinien	105
Aden	94
Bagamoyo	125
Djibouti	107
Lourenço Marques	119
Madagascar	127
Massauah	125
Mauritius	117
Mozambique	119
Perim	94
Sansibar	117
Seychellen	117
St. Paulo	123
Uganda	132

Süd-Afrika:

	Kop.
Bechuanaland	125
Kap-Kolonie	117
Natal	117
Nyassaland	136
Orange-Kol.	117
Rhodesia (Süd-)	125
„ (Nord-)	136
Sambesi	142
Swakopmund	125
Transvaal	117

West-Afrika:

	Kop.
Accra	230
Ascension	117
Azoren	44
Bathurst	176
Benguela	264
Congo français	255
Congo-Staat	269
Kamerun	253
Canar. Inseln	42
Madeira	57
St. Helena	117
Santiago	155
St. Thomas	246
St. Vincent	110
Sierra Leone	176
Senegal	73

Nord-Amerika:**)

	Kop.
Alabama	84
Alaska	156
Arizona	98
Arkansas	94
California	98
Cap Breton	73
Carolina (N. u. S.)	84
Columbia (Distr.)	81
Columbia (Brit.)	98
Colorado	94
Connecticut	73
Dacota (N. u. S.)	94
Delaware	81
Florida: Key-West	98
sonst	94
Georgia	84
Idaho	98
Illinois	84
Indiana	84
Indian Terr.	94
Iowa	94
Kansas	94
Kentucky	84
Louisiana:	
New-Orleans	84
sonst	94
Maine	73
Manitoba	94
Maryland	81
Massachusetts	73
Mexiko:	
Vera Cruz	120
sonst	124
Michigan	84
Minnesota:	
Minneapolis	84
sonst	94
Mississippi	84
Missouri:	
St. Louis	84
sonst	94
Montana	94
Nebraska	94
Nevada	98
New-Hampshire	73

	Kop.
New-Jersey:	
Hoboken, Jersey City	73
sonst.	81
New-York:	
New-York City, Brooklyn . .	73
sonst.	81
Neu-Mexiko . .	94
Nord-W.-Gebiet (Kanada). . .	98
Ohio	84
Oklahoma . . .	94
Ontario. . . .	73
Oregon	98
Pensylvania . .	81
Quebec	73
Tennessee. . .	84
Texas.	94
Utah	98
Vermont . . .	73
Virginia . . .	84
Washington . .	98
Wisconsin. . .	84
Wyoming . . .	94

**) Nach Amerika bestimmte Depeschen müssen in der Adresse die Bezeichnung des Staates tragen. Davon sind nur befreit: Boston (Mass.), Chicago (Jll.), Galveston (Texas), Montreal (Quebec) New-Orleans (Louis.), New-York (New-York), Philadelphia (Penns.), San Francisco (Kal.), Savannah (Georg.), Toronto (Ont.) Washington (Distr. Col.)

Zentral-Amerika:

	Kop.
Bahama-Inseln	141
Bermuda-Inseln	144
Costa Rica . .	184
Cuba: Havana	105
sonst	113
Guatemala . .	184
Honduras . .	184
Jamaica . . .	167
Martinique . .	264
Nicaragua . .	184
Porto Rico . .	221

Süd-Amerika:

	Kop.
Argentinien . .	193
Bolivia. . . .	193
Brasilien:	
Pernambuco .	139
sonst	186
Chile.	193
Ecuador . . .	191
Guayana (engl.)	354
„ (franz.)	332
„ (holl.)	341
Kolumbien . .	203
Paraguay. . .	193
Peru	193
Uruguay .	193
Venezuela . . .	261

Australien:

	Kop.
Fanning-Inseln	172
Fidschi-Inseln .	124
Neu-Caledonien	129
Neu-Seeland. .	97
Neu-Südwales .	97
Norfolk	105
Süd- und West-Australien . .	97
Queensland . .	97
Tasmania. . .	97
Victoria. . : .	97

Auszug aus den Telegrafen-Regeln.

A. Im Allgemeinen.

In Riga werden Telegramme zur Beförderung angenommen und eingelaufene an die Adressaten bestellt:

Im Haupt-Telegrafen-Amte, ununterbrochen Tag und Nacht, auch an den höchsten Feiertagen.

In der Börse täglich von 8—8 Uhr.

In vier städtischen Post- und Telegrafenämtern: Alexanderstr. 92, Moskauer Str. 54, Zaunstr. 1 (Hagensberg), Marienmühlenstr. 1 von 8 bis 9 Uhr.

Im fünften: Mühlgrabener Str. 18 von 8—2 und 5—7 Uhr.

Auf beiden Bahnhöfen der Oreler Bahn, Tag und Nacht.

Die gewöhnlichen Telegramme werden nach der Reihenfolge ihres Einganges befördert. Dringende Telegramme mit dreifacher Gebühr der gewöhnlichen werden vor allen andern Privat-Telegrammen angenommen und befördert.

Glückwunsch-Telegramme zu Neujahr, Ostern, dem 17. September und zu Weihnachten kann man 7 Tage früher aufgeben, sie werden aber dem Adressaten erst am gewünschten Tage zugestellt. Vor ihre Adresse ist das zahlungsfreie Wort новогодная oder поздравительная zu setzen.

Tagdepeschen werden in der Nacht von 10 bis 7 Uhr dem Adressaten nicht zugestellt. Sie müssen vor der Adresse das Wort дневная tragen.

Alle Telegrafen-Beamten sind zu strengstem Geheimnisse verpflichtet.

Die Depeschen dürfen nur auf der einen Seite eines Papieres geschrieben, die Schrift muß deutlich lesbar, ohne Abkürzungen oder besondere Zeichen, ohne Ausstreichungen, Rasuren oder Korrekturen sein. Etwaige Verbesserungen kann nur der Aufgeber selber anbringen, und muß dies dann besonders vermerken.

Privatdepeschen können nur in solchen Sprachen abgefaßt sein, die am Aufgabe-, wie am Bestimmungsorte zugelassen sind. Die meisten Telegrafen-Aemter des Reiches, namentlich auf den Bahnhöfen und die Aemter mit beschränkter Dienstzeit empfangen ausschließlich russische Depeschen. Auf einzelnen Bahnhöfen werden während der Sommer-Monate deutsche Depeschen angenommen.

Telegramme in vereinbarter Sprache (Code-Telegramme) sind auch im innerrussischen Verkehre zulässig. Auch für sie gelten die Regeln des internationalen Verkehrs. (Sieh B.)

Statt einer genauen Adresse kann im Telegrafen-Amte eine sogenannte verabredete Adresse hinterlegt werden, die nur aus einem vereinbarten Worte (dieses vereinbarte Wort darf nicht aus Vor-, Familien- oder Städtenamen bestehen) und dem Bestimmungsorte besteht. Damit der Hinterleger seine auf diese verabredete Adresse ankommenden Telegramme zugestellt erhält, muß er 10 R. fürs Kalenderjahr bezahlen.

Wünscht der Aufgeber oder Empfänger beglaubigte Abschrift vom abgesandten Telegramm, so muß er darum schriftlich, unter Beifügung der Depeschenquittung oder des empfangenen Telegrammes, sowie zweier Stempelmarken zu 75 Kop. beim Chef desjenigen Telegrafenamtes nachsuchen, wo das Telegramm aufgegeben war. — Die Abschrift kostet 20 Kop. für je 100 Worte. — Abschriften zugestellter Depeschen werden nicht ausgereicht.

Das Telegrafenamt kann die Legitimation des Aufgebers eines Telegrammes verlangen.

Der Aufgeber eines Telegrammes kann seine Unterschrift polizeilich oder notariell, bei inländischen Telegrammen, wenn er dem Amtsvorsteher bekannt ist, auch durch diesen beglaubigen lassen.

Der Aufgeber eines Telegrammes hat seine Adresse für alle Fälle darauf zu vermerken.

Für die Berechnung gelten nur 15 sprachgemäß zusammen geschriebene Buchstaben od. 5 Ziffern für ein Wort. Längere Worte gelten dem entsprechend als 2 oder mehr. Gegen den Sprachgebrauch zusammen geschriebene Worte werden als getrennte berechnet, ausgenommen Zahlworte, die zusammen geschrieben werden dürfen und für ein Wort gelten, so lange sie nicht mehr als 15 Buchstaben enthalten, z. B. sind sechsundfünfzig quatrevingtonze fourhundredfive je ein Wort. Alles vom Aufgeber Geschriebene wird berechnet z. B. ein durch einen Strich (-) getrenntes Wort für zwei oder mehrere Worte, jeder einzeln stehende oder durch einen Apostrof vom Worte getrennter Buchstabe ('s) für ein Wort, der Strich eines unterstrichenen Buchstaben oder Wortes für ein Wort, einzelne Zahlzeichen bis zu 5 für ein Wort, der Bruchstrich zwischen Zähler und Nenner eines Bruches für eine Ziffer.

Durch Rücktelegrafirung und Collationirung mit dem Grundtexte kann sich der Absender gegen Verstümmelung seines Telegrammes nach Möglichkeit schützen. Er zahlt dafür ein Viertel der ursprünglichen Gebühr. Die Art, wie ein Telegramm über die Telegrafenlinie hinaus weiter befördert werden, oder wo es bis zur Abholung liegen bleiben soll, hat der Absender in der Adresse der Depesche anzugeben, indem man z. B. hinzufügt: Telefon Landpost, Telegraflagernd, Postlagernd usw. usw. Alle Telegrafenämter haben ein Verzeichnis, worin die Entfernung der Ortschaften vom nächsten Telegrafenamte angegeben ist. Der Absender hat für jede Werst der Entfernung vom letzten Amte 10 Kopeken bei der Depeschen-Aufgabe zu hinterlegen. Telegramme können auch gegen Zahlung von 7 Kop. (oder 14 Kop. falls eingeschrieben) mit der gewöhnlichen Briefpost weiterbefördert werden. Nicht im voraus können die Weiterbeförderungskosten von Bahn-, Telefon- und Hilfsstationen aus bezahlt werden.

Der Text einer Depesche kann gleichzeitig an mehrere an demselben Orte oder in seiner Nähe befindliche Adressen gesandt werden. An den Kopf des Telegrammes hat man dann zunächst zu schreiben z. B. „Fünf Adressen", dann folgen diese Adressen, dann der Text usw. Für jede Abschrift und Beförderung eines gewöhnlichen Telegrammes sind 20, für die eines dringenden 40 Kop. für je 100 Worte zu zahlen.

Man kann bei der Aufgabe einer Depesche auch gleich die Gebühr für eine beliebig lange Rückantwort (geht die Depesche nach einem Bahnhofe einer Privatbahn für höchstens 30 Worte) voraus bezahlen. Die Anzahl der bezahlten Worte muß jedoch immer hinzugefügt werden z.B. (отвѣтъ 10 oder отвѣтъ 5). — Die Rückantwort muß binnen sechs Wochen erfolgen. Die dafür erhobenen Gebühren werden bei Nichtbenutzung nicht zurückgezahlt. Telegramme, die vom Absender mit dem Vermerk „Дневная" oder „Tages" versehen werden, werden von 10 bis 7 Uhr dem Adressaten nicht zugestellt.

Die Unbestellbarkeit eines Telegrammes wird dem Absender durch ein Diensttelegramm mitgeteilt.

Die Telegrafen-Verwaltung verbürgt nicht die Genauigkeit und Pünktlichkeit der Uebermittelung der Depeschen, und ersetzt keinerlei Nachteile, die etwa durch Verlust, Verstümmelung oder Verspätung der Adressen entstehen. Sie zahlt die Gebühren zurück, wenn eine Depesche verloren gegangen, oder dem Empfänger später behändigt sein sollte, als sie ihm mit gleicher Adresse durch die Post hätte zugehen können.

In Riga können Telefon-Abonnenten ihre Depeschen dem Haupt-Telegrafen-Amte telefonisch aufgeben und von da telefonisch erhalten. Außerdem werden ihnen später ihre eingegangenen Telegramme auch noch zugestellt. Um hierzu die Erlaubnis zu bekommen, muß man dem Haupt-Telegrafen-Amte ein Gesuch einreichen und mindestens 10 Rubel zur Abrechnung gegen die zu befördernden Depeschen beifügen. Außerdem kostet jede telefonisch beförderte Depesche 10 Kopeken.

Im innerrussischen Verkehr kann man durch ein vor die Adresse gesetztes Wort oder mehrere Worte, oder auch durch Buchstabengruppen zusammengesetzt mit Ziffern, dem Telegramm eine gewisse Beförderungsart sichern oder andere Zwecke verfolgen. Solche Vormerke (russisch geschrieben), die in Telegrammen mit besonderer Bestimmung vor die Adresse zu schreiben und — falls **genau** so geschrieben — zusammen mit den Ziffern für ein Wort berechnet werden, sind:

«Срочная» (dringend).

«Отвѣтъ 00» (Antwort bezahlt 00 Wörter).

«Срочный отвѣтъ 00» oder «Сроч 00» (dringende Antwort bezahlt 00 Wörter).

«Провѣрка оплачена» oder «ПО» (Kollation des Telegrammes bezahlt).

«Увѣдомленіе почтою» oder «УП» (postl. Empfangsanzeige bezahlt).

«Увѣдомленіе телеграфомъ» oder «УТ» (telegr. Empfangsanzeige bezahlt).

«Собственныя руки» oder «СБР» (eigenhändig abzugeben).

«Телеграфъ востребованіе» oder «ТВ» (Telegrafenamt lagernd).

«Почта востребованіе» oder «ПВ» (Postamt lagernd).

«00 адресовъ» (00 Adressen).

«Вслѣдъ» (nachsenden).

«Почтою» (postlich weitersenden).

«Дневная» (tags zuzustellen).

«Открытая» (offen zu bestellen).

«Нарочный 00 руб. 00 коп.» (Eilbote bezahlt 00 Rubel 00 Kop.).

«Сообщить всѣ адресы» oder «СВА» (Jedem Empfänger alle Adressen mitzuteilen).

«Заказная» (postlich eingeschrieben weitersenden).

«Телефономъ» (telefonisch weiter zu übermitteln).

B. Für den internationalen Verkehr.

Der Bestimmungsort ist in der Adresse stets als letztes Wort zu schreiben.

Interpunktionszeichen werden nur auf Wunsch übermittelt und dann als einzelne Wörter berechnet.

Folgende Buchstaben gelten für zwei Zeichen: ä, ae, ö, oe, ü, ue, ch.

Telegramme in vereinbarter Sprache (Code-Telegramme) sind zulässig nach allen Ländern mit Ausnahme von: Bosnien und Herzegowina, Bulgarien, Dalmatien, Serbien u. d. Türkei. Die Worte eines solchen Telegramms dürfen 10 Buchstaben nicht überschreiten, bis 10 weitere Buchstaben werden als ein weiteres Wort gerechnet. Nur aus der deutschen, englischen, spanischen, französischen, italienischen, holländischen, portugiesischen und lateinischen Sprache können Codeworte genommen werden.

Im internationalen Verkehre kann man durch einen vor die Adresse gesetzten großen lateinischen Buchstaben, oder durch eine Gruppe von solchen Buchstaben, auch zusammen gesetzt mit Ziffern (welche Gruppe bei der Berechnung nur als ein Wort gezählt wird) dem Telegramm eine gewisse Beförderungsart sichern, oder andere Zwecke verfolgen. Solche Buchstaben, oder Gruppen sind:

(D) Dringend. Das Telegramm kostet das Dreifache eines gewöhnlichen. Dringende Telegramme kann man aber nach Egypten und einigen anderen außereuropäischen Staaten nicht senden. — Wegen Großbritannien vergl. die Anmerkung vorn unter D.

(FS) faire suivre, nachzusenden.

(MP) mains propres, eigenhändig abzugeben.

(PC) der Absender wünscht eine telegrafische Anzeige darüber, daß sein Telegramm dem Adressaten eingehändigt worden ist. Dafür sind 5 Worte beim Aufgeben des Telegrammes zu bezahlen.

(PCP) desgleichen eine briefliche Anzeige. Kostet 10 Kop.

(TR) auf dem Telegrafenamte lagernd.

(GP) postlagernd.

(PP) Weitersendung mit der Post ist bezahlt.

(PR) Rekommandierte Weitersendung mit der Post ist bezahlt.

(RO) offen zu bestellen.

(RP 10) *) réponse payée, 10 Worte für die Antwort bezahlt.

(RPD 10) *) 10 Worte für die Antwort „dringend" bezahlt.

(RXP 10) *) 10 Worte für die Antwort und Bote bezahlt.

(TC) Collation des Telegrammes bezahlt.

(TM 6) Circular-Telegramm mit 6 Adressen. Solche Telegramme sind nach Amerika nicht gestattet.

(XP 00 frs. 00 cts.) Für den Eilboten ist bezahlt 00 Francs 00 Centimes.

(J) jour, Telegramme mit diesem Vermerk werden nachts nicht zugestellt.

*) Anzahl der bezahlten Worte muß immer angezeigt werden.

Eisenbahn.

Güterverkehr.

Bei der Kompliziertheit der dafür geltenden Regeln und Tarife hat das Rigaer Börsen-Komitee in dankenswerter Weise ein eigenes Tarifbureau („Abteilung für Eisenbahn-Angelegenheiten") eingerichtet, das sich Schloßstr. 24, Haupteingang links, befindet, ☎ Nr. 182 hat und werktäglich von 10 bis 4 dem Publikum gegen eine bestätigte Taxe zur Verfügung steht.

Bahnhöfe des Rigaer Eisenbahn-Knotenpunktes.

Nach der am 9./22. April 1903 erfolgten Eröffnung der neuen Güterstation der Riga-Oreler Eisenbahn auf der früheren Stadtweide befinden sich in Riga folgende Bahnhöfe:

1) Für die Expedition von Personen und in Personenzügen beförderten Waren die Stationen Riga I (früher Dünaburger Bahnhof genannt) und Riga II (früher Tuckumer Bahnhof genannt).

2) Für die Expedition von Eilgütern die Station Riga I und nur für Eilgutsendungen im Verkehr mit den Stationen der Tuckumer und Bolderaaer Linien auch die Station Riga II.

3) Für die Expedition von Waren in Güterzügen:

a. die Station Riga — Güterstation auf der früheren Stadtweide,

b. die Station Thorensberg (früher Riga III),

c. die Station Alexanders Höhe (seit 1. Jan. 1904 in Rote Düna umbenannt),

d. die Station Alexanderpforte der Riga-Oreler Eisenbahn,

e. die Güterstation Kaiserwald (früher Riga-Baltiskaja) der Riga-Oreler Eisenbahn.

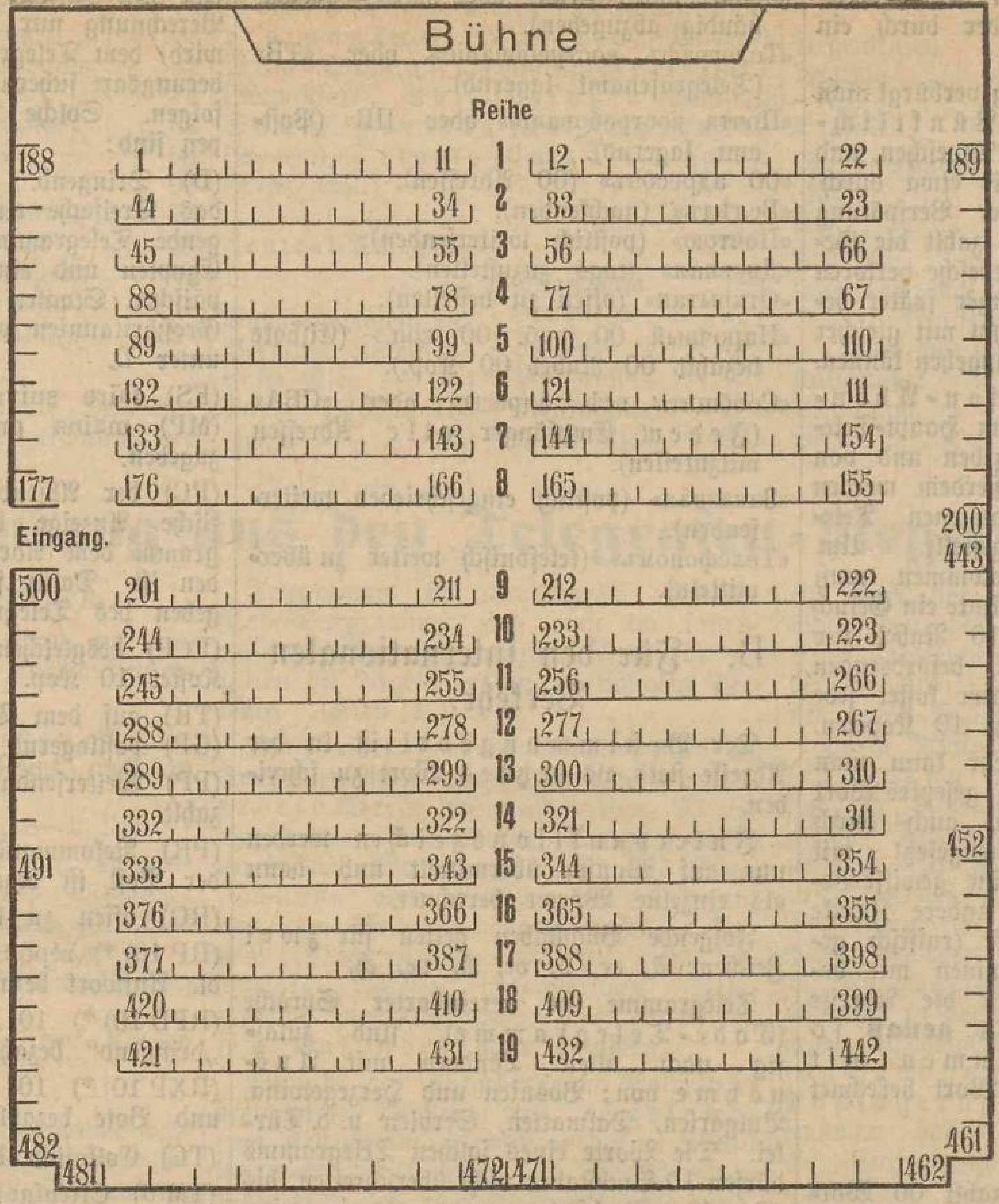

Bestuhlung des Schwarzenhäupter-Saales.

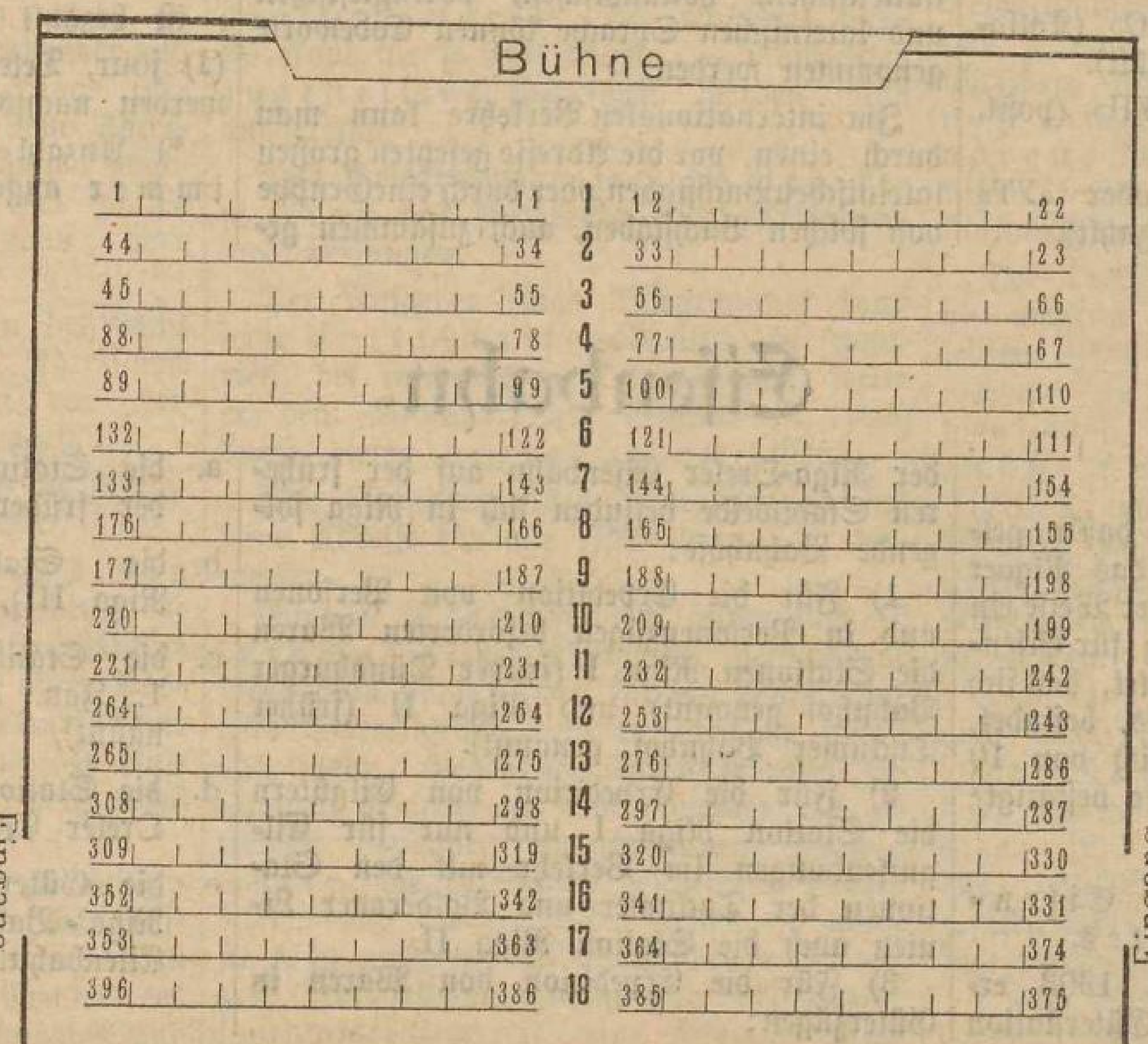

Bestuhlung des Schützenhaus-Saales.

Situationsplan des Hagensberger Sommer-Theater's.

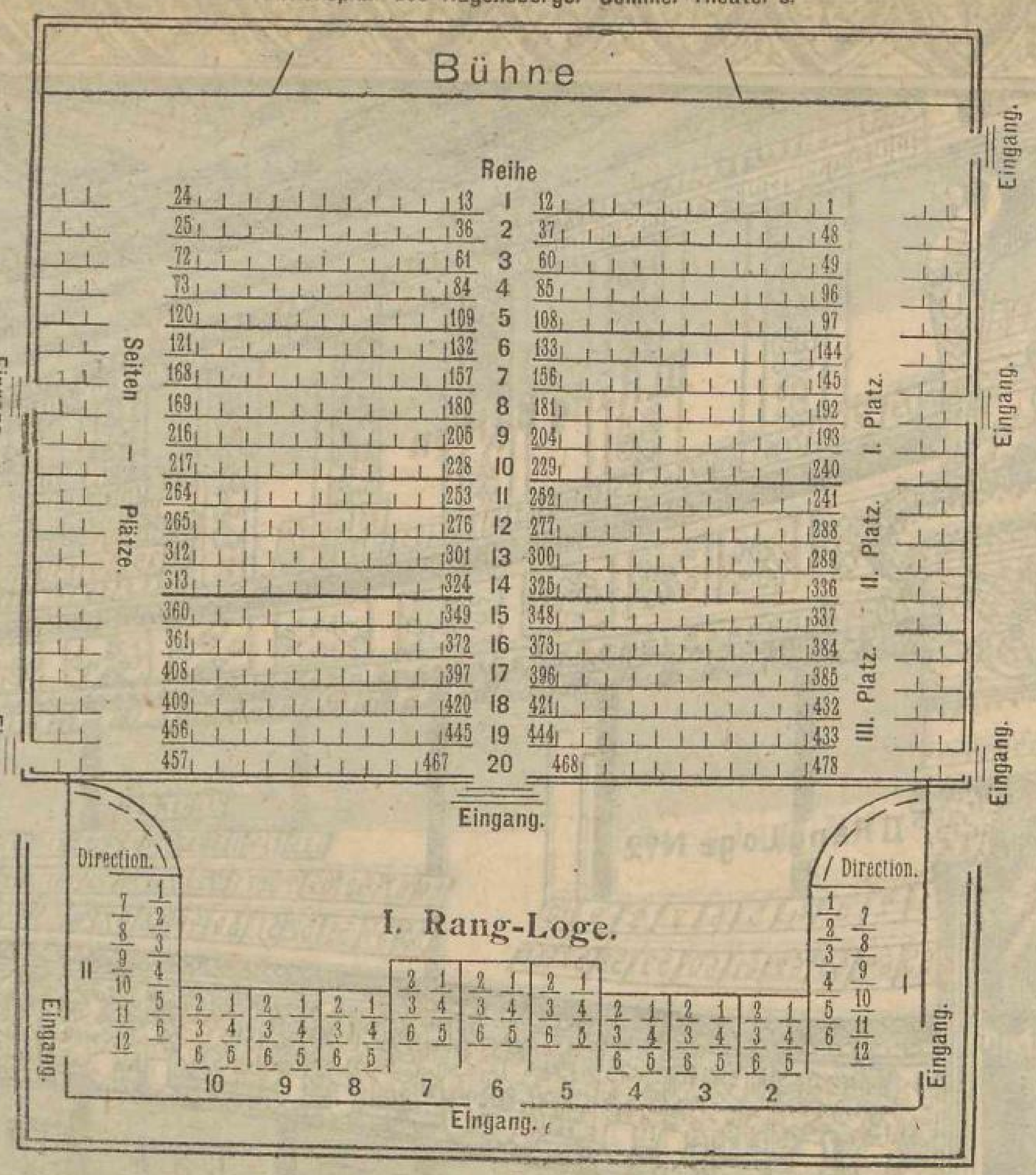

Bestuhlung des Hagensberger Sommertheaters.

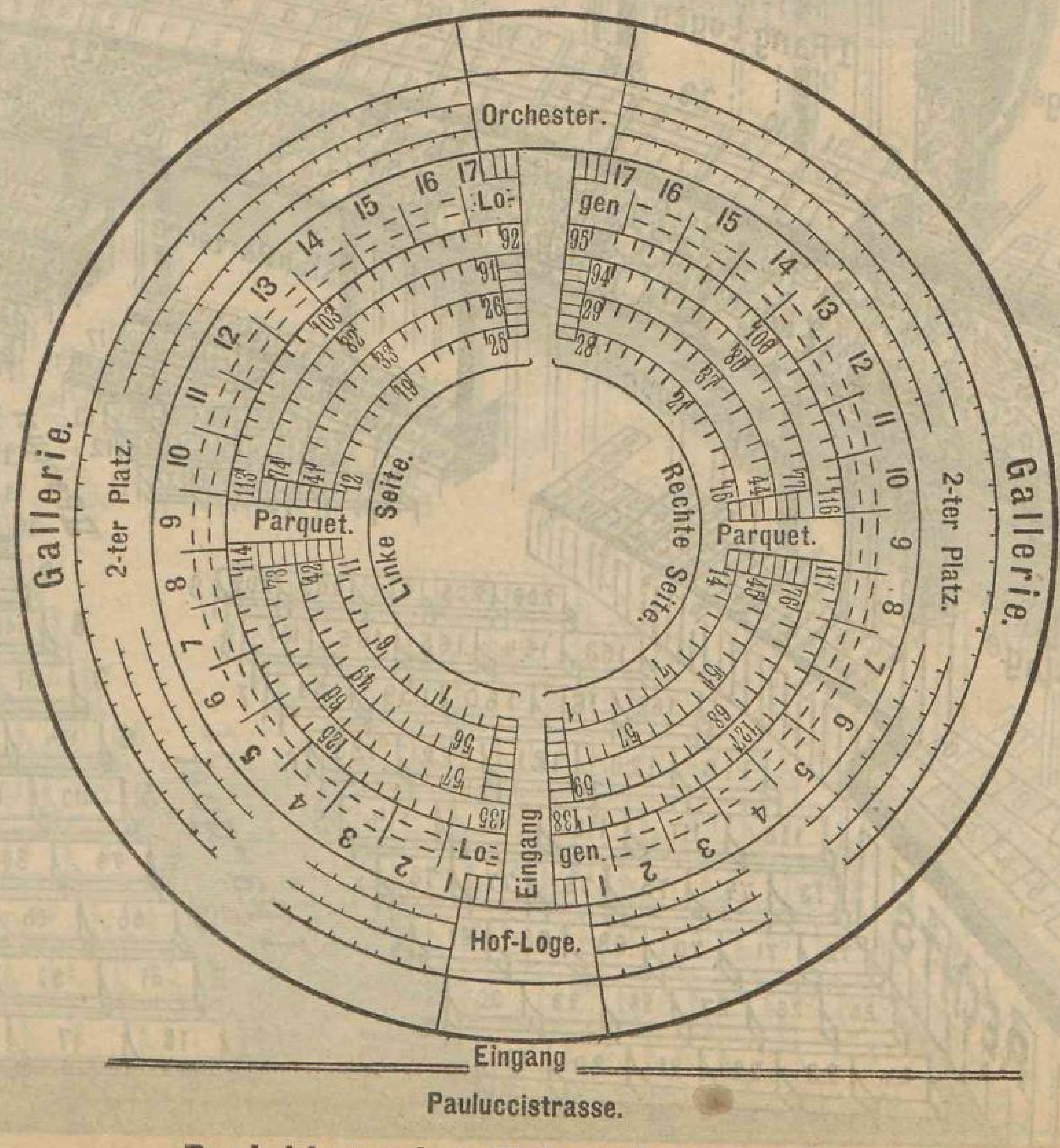

Bestuhlung des Zirkus Salamonsky.

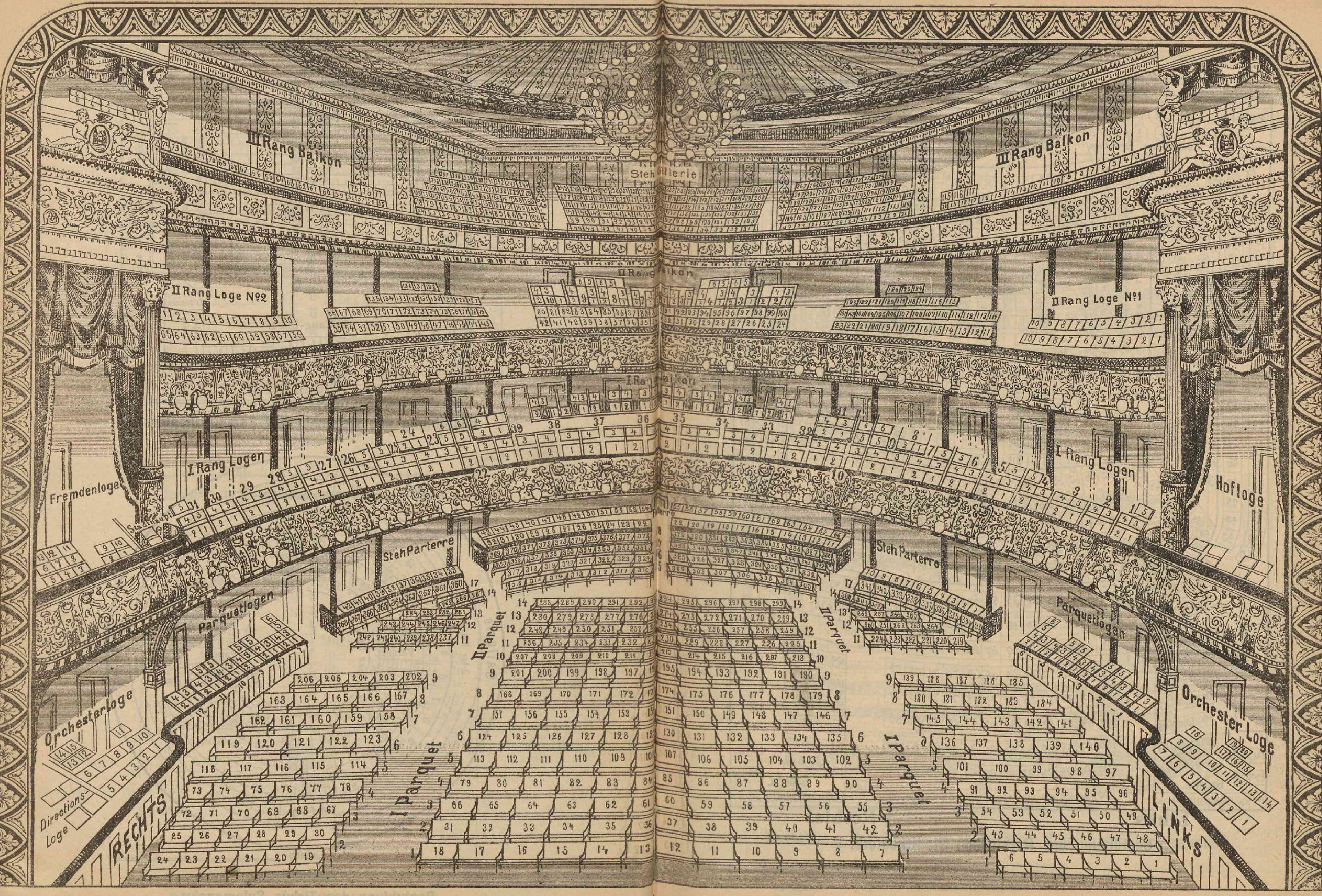

Bestuhlung des Deutschen Stadttheaters.

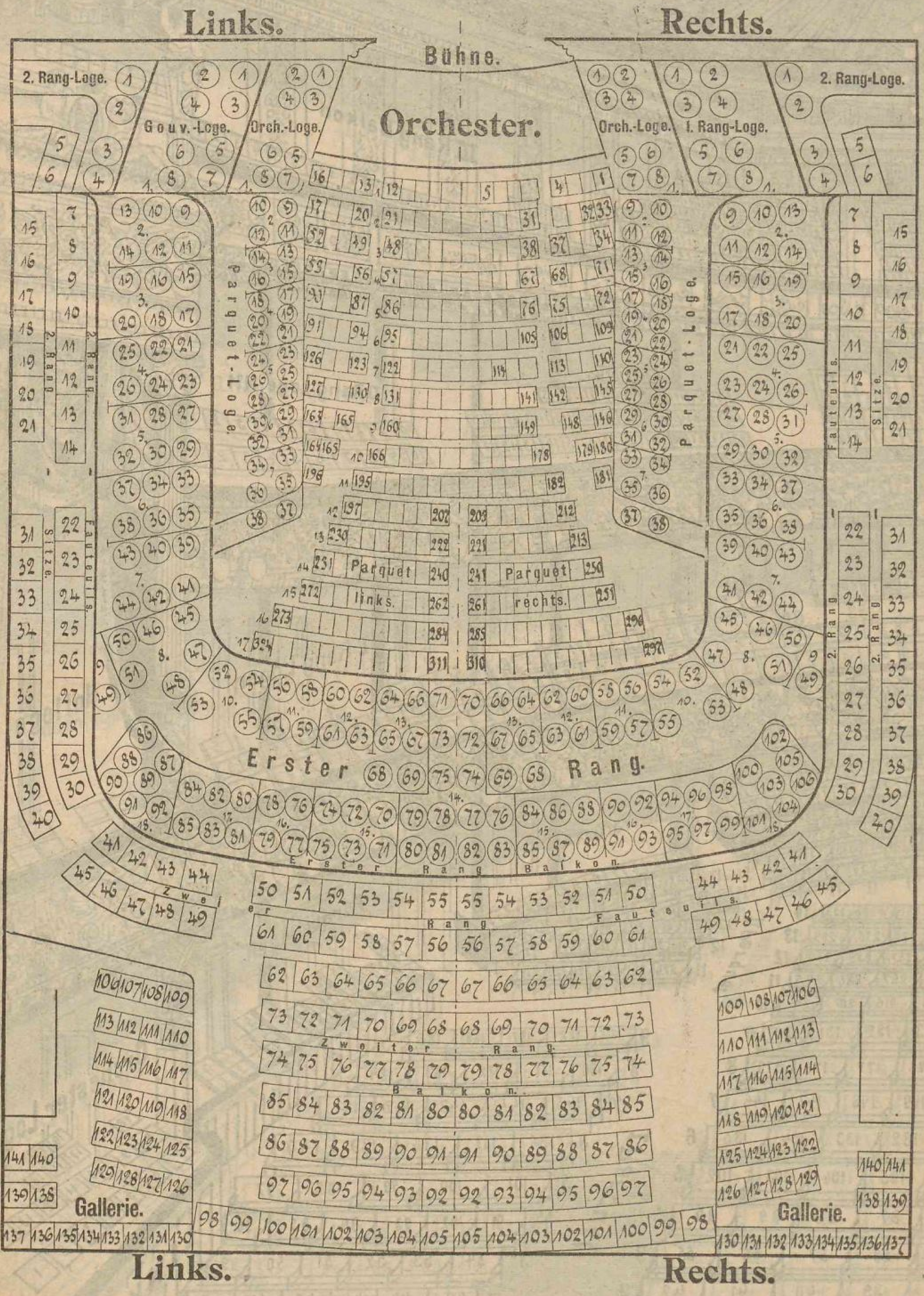

Bestuhlung des Russischen Stadttheaters.

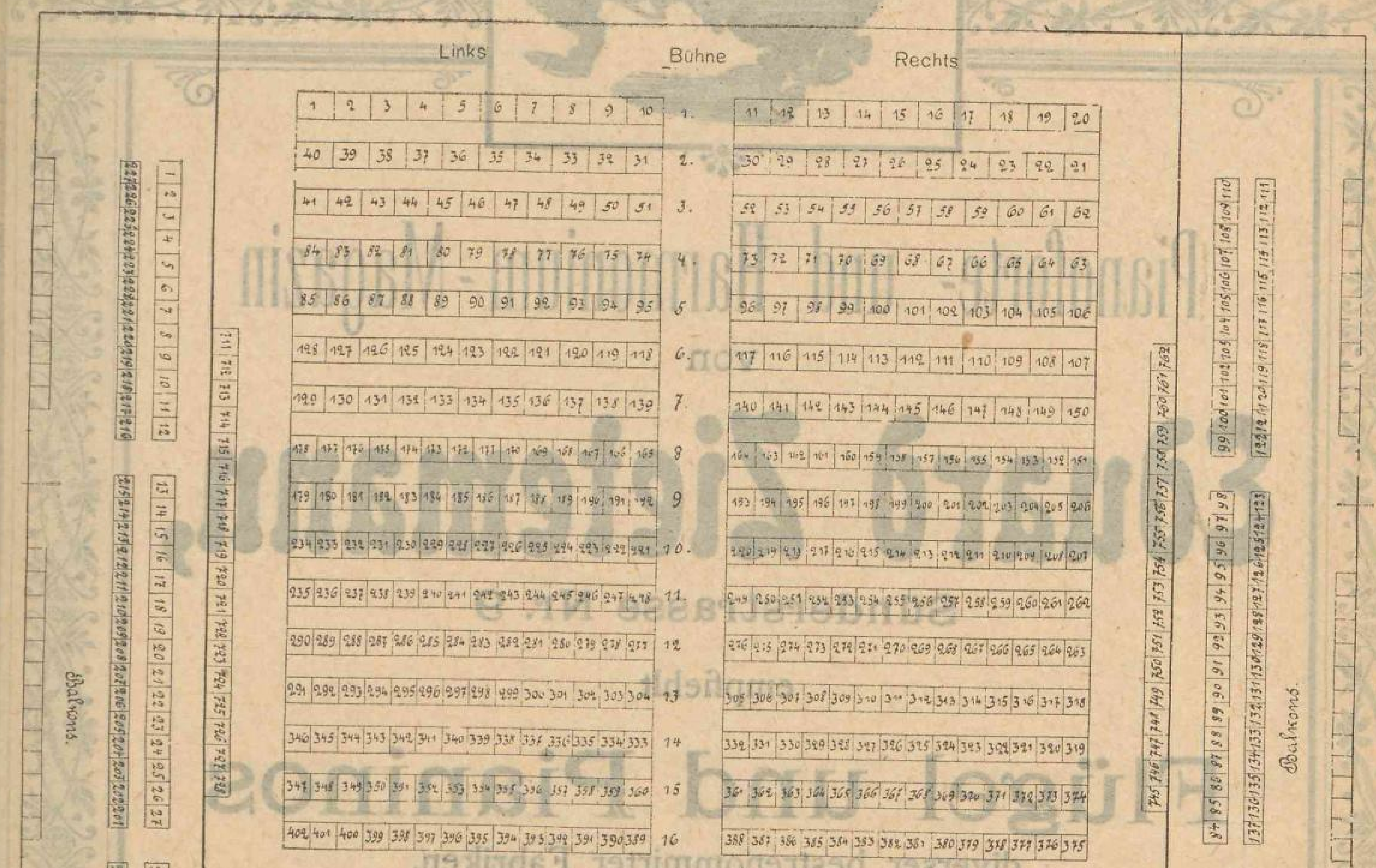

Bestuhlung des Saales im Lettischen Vereine (Pauluccistrasse).

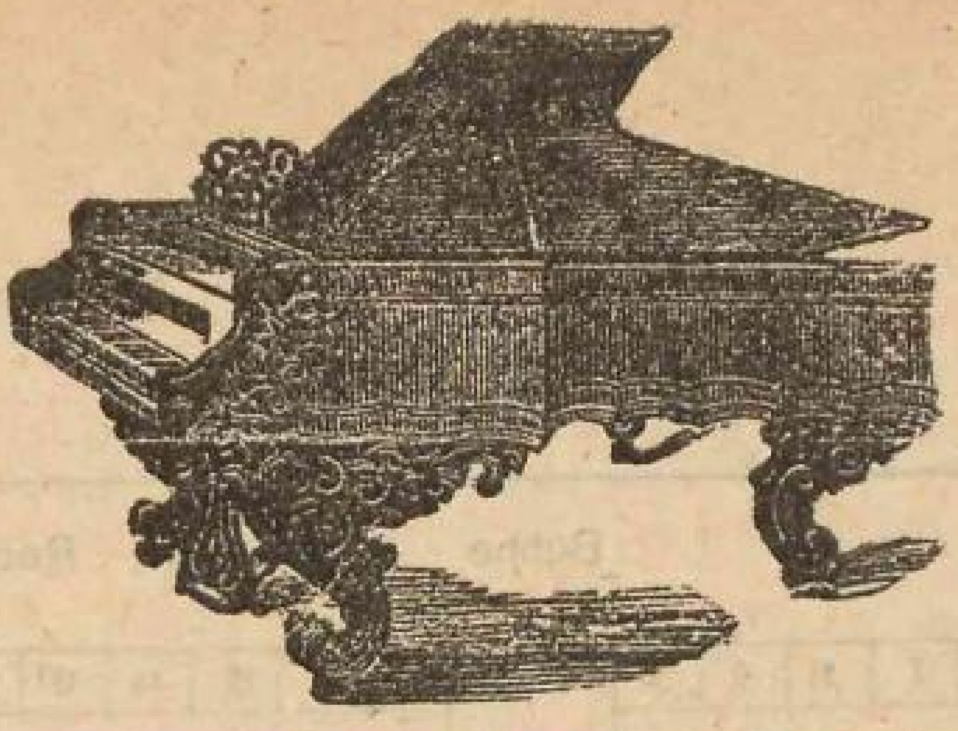

Pianoforte- und Harmonium-Magazin

von

Eduard Zietemann,

Sünderstrasse Nr. 9

empfiehlt

Flügel und Pianinos

diverser bestrenommirter Fabriken,

Amerikanische Harmoniums

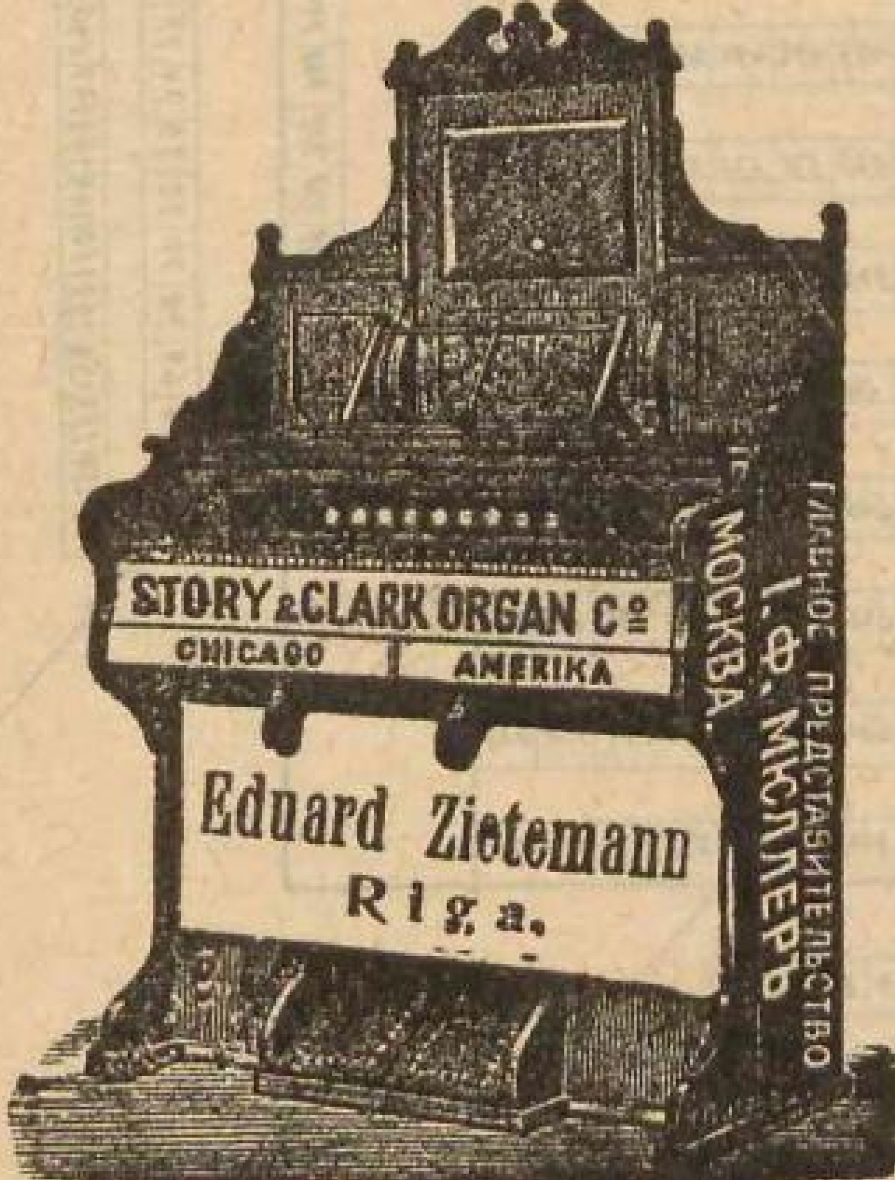

Pianinos eigenen Fabrikats,

kreuzsaitig, mit vollem Eisenrahmen, Repetitionsmechanik, leichte, präcise Spielart, voller, gesangreicher Ton, solide Bauart.

Mieth-Instrumente
stets auf Lager.

Reparatur-Werkstatt.

Adolf Richters

Baltische Adreßbücher.

1. Band.

Livland, erschienen im November 1909. Abt. 1. Städte u. Flecken. Abt. 2. Güter und Kleingrundbesitz. Abt. 3. Register übers flache Land. Alle drei Abteilungen geschmackvoll in Ganzleinen mit Goldprägung zusammen gebunden 6½ Rbl., im ganzen Weltpostvereine franko nach Einsendung von 7 Rbl.; auf feines Ligater Schreibpapier gedruckt, nicht gebunden 8½ Rbl., im ganzen Weltpostvereine franko nach Einsendung von 9 Rbl.

2. Band.

Kurland, erschienen im März 1912. Abt. 1. Mitau. Abt. 2. Die andern Städte und Flecken. Abt. 3. Güter und Kleingrundbesitz. Abt. 4. Register übers flache Land. Alle vier Abteilungen geschmackvoll in Ganzleinen mit Goldprägung zusammen gebunden 5½ Rbl., im ganzen Weltpostvereine franko nach Einsendung von 6 Rbl.; auf feines Ligater Schreibpapier gedruckt, nicht gebunden 7½ Rbl., im ganzen Weltpostvereine franko nach Einsendung von 8 Rbl.

3. Band.

Ehstland, wird frühestens 1913 erscheinen.

Adolf Richters

Rigasches Adreßbuch, zum ersten male herausgegeben 1885 von Richter & Co., erscheint, herausgegeben vom Unterzeichneten, alljährlich zwischen Neujahr und Ostern und kostet, geschmackvoll in Ganzleinen mit Goldprägung gebunden, 5½ Rbl., im ganzen Weltpostvereine franko nach Einsendung von 6 Rbl.

Der Herausgeber

Adolf Richter,

Riga, Postfach 200. Telefon 1500. **Scharrenstr. 4.**

Wein-Lager u. Destillatur

von

Jaeger & Co.

in Riga

(gegründet 1816)

Hauptgeschäft: Sünderstrasse 30, Telephon 60
Filiale: Alexanderstrasse 40, „ 4707
„ Dorpaterstrasse 15/17, „ 483

Russische und ausländische

WEINE,

Champagner, Cognac, Rum, Arac, engl. Porter, Liqueure etc.

sowie

alle Sorten inländischer Schnäpse u. Liqueure

als Kümmel, Pomeranzen, Kirsch, engl. Bitter, Chinabranntwein, Rebinowka etc. etc.

Verkauf von Champagnerweinen der Firma Daniel Schweinfurth.

En gros **En détail**

Handels- Marke

Unsere Waren sind in fast sämtlichen renommierten Weinhandlungen der Provinz vorrätig.

2. Abteilung.

Straßen- und Häuserverzeichnisse.

1. Russisch-deutsches Straßenverzeichnis. Seite 384.
2. Deutsch-russisch-lettisches Straßenverzeichnis, mit der Angabe, zu welchem **Friedensrichter-Distrikte** jede Straße und jedes Haus gehört. Seite 387.
3. Lettisch-deutsches Straßenverzeichnis. Seite 393.
4. Verzeichnis der Straßen der Stadt Riga und der daran befindlichen Grundstücke nebst deren **Adreß-**, **Grund-** und **Hypotheken**-Nummern, sowie der Angabe, zu welchem **Polizei**-Stadtteile jede Straße und jedes Haus gehört Seite 396.

Nur die bis zum 1. Dezember 1911 in der Krepostbehörde vollzogenen Aufträge haben in diesem Teil Berücksichtigung finden können.

1. Russisch-deutsches Straßenverzeichnis.

716 Straßen.

(Redigirt von cand. jur. Chr. Behling).

Аагофская ул. — Aahöfsche Str.
Абаусгофская ул. — Abaushöfsche Str.
Абгульденская ул. — Abguldensche Str.
Августинская ул. — Augustenstr.
Адзельская ул. — Adselsche Str.
Адленская ул. — Adlehnsche Str.
Адольфовская ул. — Adolfstr.
Азуппенская ул. — Asuppensche Str.
Айсвикенская ул. — Aiswickensche Str.
Александровская ул. — Alexanderstr.
Александровскій бульв. — Alexander-Boul.
Алексѣевская ул. — Alexisstr.
Алисовая ул. — Alicenstr.
Аллашская ул. — Allascher Str.
Альбертовская ул. — Albertstr.
Альбертовскій скверъ — Albertus-Square.
Альтауцская ул. — Altautzsche Str.
Альтенбургская ул. — Altenburgsche Str.
Альтмокенская ул. — Altmockensche Str.
Альтонаская ул. — Altonaer Str.
Альтонаская ул., мл. — Altonaer Str., kl.
Альтраденская ул. — Altrahdensche Str.
Альшвангенск. ул. — Allschwangensche Str.
Амальинская ул. — Amalienstr.
Амбарная ул. — Ambarenstr.
I Амбарная часть — I. Ambarenviertel.
II " " II. "
III " " III. "
Амботенская ул. — Ambothensche Str.
Ангернская ул. — Angernsche Str.
Англиканская ул. — Anglikanische Str.
Андреасгольмъ — Andreasholm.
Андреевская ул. — Andreasstr.
Анненгофская ул. — Annenhöfsche Str.
Аннинская ул. — Annenstr.
Антонинская ул. — Antonienstr.
Априкенская ул. — Apprikensche Str.
Аптекарская ул. — Apothekerstr.
Апусенская ул. — Appusensche Str.
Аренсбургская ул. — Arensburger Str.
Арсенальная ул. — Arsenalstr.
Артиллерійская ул. — Artilleriestr.
Архитекторская ул. — Architektenstr.
Айсвикенская ул. — Aiswickensche Str.
Асситенская ул. — Assitensche Str.
Астеровая ул. — Asternstr.
Атгазенская дор. — Atgasenscher Weg.
Атласская ул. — Atlasstr.
Ауэрмюндская ул. — Auermündsche Str.
Баластная дамба — Ballastdamm.
Баластный переулокъ — Ballaststr., kl.
Балдонская ул. — Baldohnsche Str.
Балтійскій переулокъ — Baltische Str.
Банная ул. — Badstubenstr.
Барсучья ул. — Dachsstr.
Бартауская ул. — Bartausche Str.
Бастіонный бульв. — Bastei-Boul.
Батарейная ул. — Batteriestr.
Bауская ул. — Bauskesche Str.
Башенная ул. — Turmstr.
Белленгофская ул. — Bellenhöfsche Str.
Бененская ул. — Behnensche Str.
Бергсгофская ул. — Bergshöfsche Str.
Берзонскяя ул. — Bersohnsche Str.
Березовая ул. — Birkenstr.
Беренгофская ул. — Bärenhöfsche Str.
Биккернская ул. — Bickernsche Str.
Биркенгофская ул. — Birkenhöfsche Str.
Бобовая ул. — Bohnenstr.
Бобровая ул. — Biberstr.
Богадѣльный выѣздъ — Stifts-Ausfahrt.
Больдерааская ул. — Bolderaaer Str.
Больдерааская ул., мл. — Bolderaaer Str., kl.
Болотная ул. — Moorstr.
Бочарная ул. — Böttcherstr.
Бремерская ул. — Bremerstr.
Брусовый переулокъ — Brussenstr.
Булленская ул. — Bullensche Str.
Бухтовая ул. — Buchtstr.
Вагонная ул. — Waggonstr.
Важенная ул. — Wagestr.
Ваза ул. — Wasa Str.
Валентиновская ул. — Valentinstr.
Валкская ул. — Walksche Str.
Вальтеровская ул. — Walterstr.
Вейсенгофская ул. — Weißenhöfsche Str.
Венденская ул. — Wendensche Str.
Верроская ул. — Werrosche Str.
Верхняя ул. — Obere Str.
Виленская ул. — Wilnasche Str.

Виндавская ул. — Windauer Str.
Вирцавская ул. — Würzausche Str.
Визби Проспектъ — Wisby Prospekt.
Висмарская ул. — Wismar Str.
Витебская ул. — Witebsker Str.
Водопроводная ул. — Kunststr.
Водяная ул. — Wasserstr.
Вологодская ул. — Wologdasche Str.
Вольгундская ул. — Wolgundsche Str.
Волчья ул. — Wolfsstr.
Вольмарская ул. — Wolmarsche Str.
Воробьиная ул. — Sperlingstr.
Воронежская лу. — Woronesher Str.
Вспомогательная ул. — Hilfsstr.
Восточный переулокъ — Oststraße.
Выгонная дамба — Weidendamm.
Вѣсовая ул. — Schalstr.
Вѣтряная ул. — Windstr.
Вяземская ул. — Wjäsmasche Str.
Вятская ул. — Wjätkasche Str.

Гавриловская ул. — Gabrielstr.
Гагенсбергская ул. — Hagensberger Str.
Газенгольмская набережная — Hasenholmsches Ufer.
Гаманская ул. — Hamannstr.
Гамбургская ул. — Hamburgerstr.
Ганзейская ул. — Hansa Str.
Гапсальская ул. — Hapsaler Str.
Гарраская ул. — Harras Str.
Гвоздичная ул. — Nelkenstr.
Генриховская ул. — Heinrichstr.
Георгіевская ул. — Georgenstr.
Гердерова площадь — Herderplatz.
Германская ул. — Hermannstr.
Гермелингсгофская ул. — Hermelingshöfsche Str.
Гертрудинская ул. — Gertrudstr.
Гильдейская ул. — Gildstubenstr.
Гильхенская ул. — Hilchenstr.
Гимнастическій пер. — Turnerstr.
Гимнастическая ул. — Gymnastikstr.
Гипсовая ул. — Gypsstr.
Глиняная ул. — Lehmstr.
Глухой переулокъ — Sackgasse.
Гоголевская ул. — Gogolstr.
Голубинная ул. — Taubenstr.
Гольдингенская ул. — Goldinger Str.
Гольстенгофская ул. — Holstenhöfsche Str.
Гоппенгофская ул. — Hoppenhofsche Str.
Горная ул. — Bergstr.
Гороховая ул. — Erbsenstr.
Госпитальная ул. — Hospitalstr.
Господская ул. — Herrenstr.
Гравенгофская ул. — Gravenhöfsche Str.
Гражданская ул. — Bürgerstr.
Граничная ул. — Grenzstr.
Грантовая ул. — Grandstr.
Грачевая ул. — Rabenstr.
Гребенщиковская ул. — Grebenschtschikowstraße.
Гривенская ул. — Griwasche Str.
Григорьевская ул. — Gregorstr.
Гробинская ул. — Grobinsche Str.
Гродненская ул. — Grodnosche Str.
Гротенская ул. — Grotenstr.
Грѣшная ул. — Sünderstr.
Гульбенская ул. — Gulbensche Str.
Густавская ул. — Gustavstr.
Гуттенбергская ул. — Guttenbergstr.

Давидовская ул. — Davidstr.
Дагденская ул. — Dagdener Str.
Даленская ул. — Dahlensche Str.
Данцигская ул. — Danziger Str.
Двинская набережная. — Dünaufer.
Дворцовая ул. — Palaisstr.
Дeпкинская ул. — Depkinstr.

Дерптская ул. — Dorpater Str.
Джутовая ул. — Jutestr.
Длинная ул. — Lange Str.
Добленская ул. — Doblensche Str.
Долинная ул. — Thalstr.
Домская площадь — Domplatz.
Дондангенская ул. — Dondangensche Str.
Донская ул. — Donsche Str.
Дороѳеинская ул. — Dorotheenstr.
Досчатая ул. — Bretterstr.
Древесная ул. — Baumstr.
Дрейлингская ул. — Dreylingsstr.
Дроббушская ул. — Drobbusche Str.
Дровяная ул. — Holzstr.
Дроздовая ул. — Drosselstr.
Дубовая ул. — Eichenstr.
Дунтенгофская ул. — Duntenhöfsche Str.
Дурбенская ул. — Durbensche Str.
Дѣвичья ул. — Jungfernstr.
Дюнабургская ул. — Dünaburger Str.
Дюнамюндская ул. — Dünamündesche Str.

Евгеніевская ул. — Eugenienstr.
Еврейская ул. — Ebräerstr.
Егельная набережная — Jägel-Ufer.
Екатерининская дамба—Katharinendamm.
Екатерининская ул. — Katharinenstr.
Еленинская ул. — Helenenstr.
Елисаветинская ул. — Elisabethstr.
Епископская ул. — Bischofsstr.

Жаворонная ул. — Lerchenstr.
Желѣзнодорожная ул. — Eisenbahnstr.
Житомірская ул. — Shitomirsche Str.
Журавлиная ул. — Kranichstr.

Заборная ул. — Zaunstr.
Заламандерская ул. — Salamander Str.
Зальвенская ул. — Salwensche Str.
Замитенская ул. — Samitensche Str.
Замковая площадь — Schloßplatz.
Замковая ул. — Schloßstr.
Зассенгофская ул. — Sassenhöfsche Str.
Заячья ул. — Hasenstr.
Звѣздовая ул. — Sternstr.
Зеленая ул. — Grünstr.
Зельбургская ул. — Selburgsche Str.
Зерновая ул. — Kornstr.
Зубатская ул. — Subbathsche Str.
Зуттенская ул. — Suttensche Str.
Зябличій переулокъ — Finkenstr.

Ивановская ул. — Johannisstr.
Ивановскій дворъ — Johannis-Hof.
Ивенская ул. — Iwensche Str.
Известковая ул. — Kalkstr.
Ильинская ул. — Eliasstr.
Инвалидная ул. — Invalidenstr.
Инженерная ул. — Ingenieurstr.
Ирмлауская ул. — Irmlausche Str.

Кавказская ул. — Kaukasische Str.
Казарменная ул. — Kasernenstr.
Казначейская ул. — Kämmereistr.
Калужская ул. — Kalugasche Str.
Кальнецемская ул. — Kalnezeemsche Str.
Каменная ул. — Steinstr.
Канавная ул. — Grabenstr.
Канатная ул. — Reeperstr.
Кандауская ул. — Kandauer Str.
Капсюльная ул. — Kapselstr.
Карловская ул. — Karlsstr.
Карловскій бассейнъ — Karls-Bassin.
Каролининская ул. — Karolinenstr.
Картофельная ул. — Kartoffelstr.
Каткезекельская д. — Katkesekel-Damm.
Католическая ул. — Katholische Str.

Католическій выѣздъ — Katholische Ausfahrt.
Каугернская ул. — Kaugernsche Str.
Кековская ул. — Keckausche Str.
Кельнская ул. — Kölner Str.
Кеммернская ул. — Kemmernsche Str.
Кетлерская ул. — Kettler Str.
Кирпичная ул. — Ziegelstr.
Кишиневская ул. — Kischinewsche Str.
Кишъ-озерная ул. — Stintseestr.
Кишъ-озерная набережня — Stintsee-Ufer.
Кіевская ул. — Kiewsche Str.
Кладбищенская ул. — Kirchhofsstr.
Клингерская ул. — Klingerstr.
Клюверсгольмская Набережная—Klüversholmuferstr.
Клюверская ул. — Klüverstr.
Ключевая ул. — Sprenkstr.
Ковенская ул. — Kownosche Str.
Коенгольмская ул. — Kojenholmsche Str.
Кожевенная ул. — Gerberstr.
Козачья ул. — Kosakenstr.
Козловая ул. — Bockstr.
Колодезная ул. — Brunnenstr.
Колокольная ул. — Glockenstr.
Конвентъ Св. Духа — Konvent z. heil Geiste.
Кондратьевская ул. — Konradstr.
Конная ул. — Pferdestr.
Конный переулокъ — Pferdestr. kl.
Константиновская ул. — Konstantinstr.
Консульская ул. — Konsulstr.
Конторская ул. — Kontorstr.
Конюшенная ул. — Marstallstr.
Конюшенный переулокъ — Stallstr.
Корабельная ул. — Schiffsstr.
Королевская ул. — Königsstr.
Коронная ул. — Kronenstr.
Короткій переулокъ — Kurze Str.
Корчемный переулокъ — Krugstr.
Костромская ул. — Kostromasche Str.
Красильная ул. — Färberstr.
Красная Двина — Rote Düna.
Красная ул. — Rote Str.
Кремонская ул. — Kremonsche Str.
Кресслерская ул. — Kreßlerstr.
Крестовая ул. — Kreuzstr.
Крузенгофская ул. — Krusenhöfsche Str.
Крутой переулокъ — Steile Str.
Крюднера дамба — Krüdeners Damm.
Крыловая ул. — Flügelstr.
Крѣпостная ул. — Wallstr.
Кузнечная ул. — Schmiedestr.
Кукушкиная ул. — Kuckuckstr.
Кукшская ул. — Kuckscher Str.
Купальный переулокъ — Badestr.
Купеческая ул. — Kaufstr.
Курляндская ул. — Kurische Str.
Курмановская ул. — Kurmanowstr.
Кустарная ул. — Strauchstr.

Лабораторная ул. — Laboratoriumstr.
Лагерная ул. — Lagerstr.
Лазаретная ул. — Lazarethstr.
Лайдзенская ул. — Laidsensche Str.
Ламбертская ул. — Lambert Str.
Лаппирская ул. — Lappiersche Str.
Ласенская ул. — Lassensche Str.
Ласточковая ул. — Schwalbenstr.
Лаунекальнская ул. — Launekalnsche Str.
Лаутернская ул. — Lauternsche Str.
Латышская ул. — Lettenstr.
Лебединая ул. — Schwanenstr.
Лембургская ул. — Lemburgsche Str.
Лемзальская ул. — Lemsalsche Str.
Ленцовая ул. — Lenzstr.
Лермонтовская ул. — Lermontowstr.
Лестенская ул. — Lestensche Str.

Либавская ул. — Libauerstr.
Ливонская ул. — Livenstr.
Лидернская ул. — Liderusche Str.
Линденгофская ул. — Lindenhofsche Str.
Линейная ул. — Linienstr.
Липовый переулокъ — Lindenstr.
Лисій переулокъ — Fuchsstraße.
Лиственная ул. — Laubstraße.
Литовская ул. — Littausche Str.
Лодочный переулокъ — Kahnstr.
Лопатная ул. — Spatenstr.
Лоцманская ул. — Lootsenstr.
Лубанская ул. — Lubahnsche Str.
Лубессернская ул. — Lubessernsche Str.
Луговая ул. — Wiesenstr.
Луизенская ул. — Luisenstr.
Лукинская — Lukasstr.
Луттрингенская ул. — Luttringer Str.
Львиная ул. — Löwenstr.
Лѣсная ул. — Waldstr.
Лѣтная ул. — Sommerstr.
Любекская ул. — Lübecker Str.
Людвигская ул. — Ludwig Str.
Люнебургская ул. — Lüneburger Str.

Майская ул. — Maistr.
Максенская ул. — Maxenst.
Малярная ул. — Malerstr.
Маргаритинская ул. — Margaretenstr.
Маріенбургская ул. — Marienburger Str.
Маріинская ул. — Marienstr.
Маріинско-мельничная ул. — Marien-mühlenstr.
Марковская ул. — Markusstr.
Мартыновская ул. — Martinstr.
Мартынсгофская ул. — Martinshöfsche Str.
Марѳинская ул. — Marthastr.
Мастерская ул. — Meisterstr.
Матвѣевская ул. — Matthäistr.
Матросская ул. — Matrosenstr.
Мачтовая ул. — Mastenstr.
Машинная ул. — Maschinenstr.
Медвѣжья ул. — Bärenstr.
Медовая ул. — Honigstr.
Мезотенская ул. — Mesothensche Str.
Майнгардская ул. — Meinhardstr.
Мелочный переулокъ. — Kramerstr.
Мельничная ул. — Mühlenstr.
Мемельская ул. — Memeler Str.
Мирная ул. — Friedensstr.
Митавская ул., стар. — Mitauer Str., alte.
Митавское шоссе. — Mitauer Chaussée.
Михайловская ул. — Michaelstr.
Можжевеловая ул. — Wachholderstr.
Молодецкая ул. — Burschenstr.
Молотковый переулокъ. — Hammerstr.
Молочная ул. — Milchstr.
Монастырская ул. — Klosterstr.
Монашеская ул. — Mönchenstr.
Монетная ул. — Münzstr.
Мордорфская ул. — Moordorffsche Str.
Морицкая ул. — Moritzstr.
Московская ул. — Moskauer Str.
Мостковая ул. — Stegstr.
Мостовая ул. — Brückenstr.
Моховая ул. — Moosstr.
Мукенгольмская ул. — Muckenholmsche Str.
Мурничная ул. — Maurerstr.
Мызная ул. — Hofesstr.
Мыльная ул. — Seifenstr.
Мюльграбенская ул. — Mühlgrabener Str.
Мюльграбенская дор. — Mühlgrab. Weg.
Мясницкая ул. — Küterstr.

Наббенская ул. — Nabbensche Str.
Набатная ул. — Allarmstr.
Набережная ул. — Uferstr.
Наковальная ул. — Ambosstr.
Нарвская ул. — Narvasche Str.
Наслѣдника бульв. — Thronfolger-Boul.
Невская ул. — Newastr.
Нейбадская ул. — Neubad-Str.
Нейгофская ул. — Neuhöfsche Str.
Нейгофъ; I линія — Neuhof; I. Linie.
Нейенбургская ул. — Neuenburgsche Str.
Неймокенская ул. — Neumockensche Str.
Николаевская ул. — Nikolaistr.
Новая ул. — Neustr.
Нордексгофская ул. — Nordeckshöfsche Str.
Нуммерсгофская ул. — Nummershöfsche Str.
Нурмгузенская ул. — Nurmhusensche Str.

Обойная ул. — Tapetenstr.
Огерская ул. — Ogerstr.
Озерная ул. — Seestr.
Олайская ул. — Olaische Str.
Оливенская ул. — Olivenstr.
Ольгіевская ул. — Olgastr.
Ольховая ул. — Erlenstr.
Органный переулокъ — Orgelstr.
Орлиная ул. — Adlerstr.
Оружейная ул. — Waffenstr.
Орѣховая ул. — Nußstr.
Осиновая ул. — Espenstr.
Оскаровская ул. — Oskarstr.
Островская ул. — Holmstr.
Оттонская ул. — Ottostr.
Офицерская ул. — Offizierstr.
Охотничья ул. — Jägerstr.

Пакгаузная ул. — Packhausstr.
Палатная ул. — Zeltstr.
Палисадная ул. — Palissadenstr.
Пальмовая ул. — Palmstr.
Парковая ул. — Parkstr.
Паровая ул. — Dampfstr.
Пароходная ул. — Dampfbootstr.
Парусная ул. — Segelstr.
Пастушья ул. — Hirtenstr.
Паулуччи ул. — Pauluccistr.
Пашенная ул. — Ackerstr.
Пейтауская ул. — Peitaustr.
Пекарная ул. — Bäckereistr.
Пекарская ул. — Bäckerstr.
Пензаская ул. — Pensaer Str.
Пернигельская ул. — Pernigelsche Str.
Перновская ул. — Pernauer Str.
Песочная ул. — Sandstr.
Петербургское шоссе — Petersb. Chaussée.
Петергольмская ул. — Peterholmsche Str.
Петро-Павловская ул. — Peter-Paulsstr.
Петро-церковная ул. — Petri-Kirchenstr.
Петро-церковн. площадь. — Petri-Friedhof.
Печная ул. — Kalkofenstr.
Печной переулокъ. — Ofenstr.
Пивоварная ул. — Brauerstr.
Пиленгофская ул. — Pichlenhöfsche Str.
Пилигримская ул. — Pilgerstr.
Пильная ул. — Sägerstr.
Пильтенская ул. — Piltensche Str.
Пинкенгофская ул. — Pinkenhöfsche Str.
Писарская ул. — Schreiberstr.
Піонерная ул. — Pionierstr.
Плавучая ул. — Schwimmstr.
Планковая ул. — Plankenstr.
Плескодальская ул. — Pleskodahlsche Str.
Плеттенбергская ул. — Plettenberg Str.
Плодовая ул. — Obststr.
Подмастерская ул. — Gesellenstr.
Покровская ул. — Pokrowstr.
Полангенская ул. — Polangensche Str.
Полевая ул. — Feldstr.
Полковая ул. — Regimentsstr.
Полоцкая ул. — Polotzker Str.
Полтавская ул. — Poltawasche Str.
Попова ул. — Popowstr.
Поперечная ул. (Шульценгофъ) — Quer-str. (Schulzenhof).
Портовая ул. — Hafenstr.
Порховская ул. — Porchower Str.
Почтовая ул. — Poststr.
Пріютская ул. — Asylstr.
Продольный переулокъ — Längsstr.
Прокатная ул. — Walzwerkstr.
Променадная ул. — Promenadenstr.
Промышленная ул. — Industriestr.
Прудовая ул. — Teichstr.
Псковской переулокъ — Pleskauer Str.
Птичья ул. — Vogelstr.
Пушечная ул. — Kanonenstr.
Пушкина бульваръ — Puschkin-Boulevard.
Пчельная ул. — Bienenstr.

Раденская ул. — Rahdensche Str.
Раковый переулокъ — Krebsstr.
Ранкова дамба — Rancksdamm.
Ратушная площадь — Rathausplatz.
Рауденская ул. — Raudensche St.
Ревельская ул. — Revaler Str.
Резиновая ул. — Gummistr.
Реймерская ул. — Reimersstr.
Реймерсгофская ул. — Reimershöfsche Str.
Рельсовая ул. — Schienenstr.
Ремтенская ул. — Remtensche Str.
Реформатская ул. — Reformirte Str.
Ризинговая ул. — Risingstr.
Рингенбергская ул. — Ringenbergsche Str.
Рингенская ул. — Ringensche Str.
Риндзельнская ул. — Rindselnsche Str.
Роденбургская ул. — Rodenburgsche Str.
Роденпойская ул. — Rodenpoisstr.
Розовый переулокъ — Rosenstr.
Романовская ул. — Romanowstr.
Россійская ул. — Reußische Str.
Рудольфовская ул. — Rudolfstr.
Руенская ул. — Rujensche Str.
Румпенгофская ул. — Rumpenhöfsche Str.
Руновская ул. — Runoer Str.
Руссовская ул. — Russowstr.
Рутернская ул. — Ruhternsche Str.
Руцауская ул. — Rutzausche Str.
Руэнтальская ул. — Ruhenthalsche Str.
Рыбачья ул. — Fischerstr.
Рыночная ул. — Marktstr.
Рыцарская ул. — Ritterstr.
Рѣзницкая ул. — Scharrenstr.
Рѣпная ул. — Rübenstr.
Рѣчная ул. — Bachstr.
Рязанская ул. — Rjäsansche Str.

Садовая ул. — Gartenstr.
Садовниковская ул. — Sadownikowstr.
Саксонская ул. — Sachsenstr.
Сальный переулокъ — Speckstr.
Самсонская ул. — Samson Str.
Саперная ул. — Sappeurstr.
Сапожная ул. — Schuhmacherstr.
Саратовская ул. — Saratowsche Str.
Сарайная ул. — Scheunenstr.
Сасмакенская ул. — Saßmackensche Str.
Саукенская ул. — Saukensche Str.
Сборная ул. — Münstereistr.
Сельдяной переулокъ. — Heringsstr.
Семеновская ул. — Simonstr.
Сергѣевская ул. — Sergejew Str.
Сессауская ул. — Sessausche Str.
Сиротская ул. — Waisenstr.
Скворцовый переулокъ — Staarstr.
Складочная ул. — Stapelstr.
Скотобойная ул. — Schlachthausstr.
Славянская ул. — Slawenstr.
Смоленская ул. — Smolensker Str.
Соединительная ул. — Kommunikationsstr.
Соколиная ул. — Falckenstr.

Солдатская ул. — Soldatenstr.
Солитюдская ул. — Solitüdenstr.
Сосновая ул. — Kiefernstr.
Софійская ул. — Sophienstr.
Спаренская ул. — Spahrensche Str.
Спаржевая ул. — Spargelstr.
Спасо-церковная ул. — Jesuskirchenstr.
Спиргенская ул. — Spirgensche Str.
Средняя ул. — Mittelstr.
Стаббенская ул. — Stabbensche Str.
Сталелитейная ул. — Stahlgießereistr.
Старый городъ — Altstadt.
Старый переулокъ. — Altstr.
Станціонная ул — Stationsstr.
Стеклянная ул. — Glasstr.
Стокгольмская ул. — Stockholmer Str.
Столбовая ул. — Säulenstr.
Стразденгофская ул. — Straſdenhöfsche Str.
Стрезовская ул. — Stresowstr.
Струговой переулокъ — Strusenstr.
Структорская ул. — Structorstr.
Стрѣлковая ул. — Schützenstr.
Суворовская ул. — Suworowstr.
Сучьевая ул. — Aststr.
Сѣверная ул. — Nordstr.
Сѣнной переулокъ — Heustr.
Сѣточная ул. — Netzstr.

Тальсенская ул. — Talsensche Str.
Тамбовская ул. — Tambowsche Str.
Таможенная ул. — Zollstr.
Тверская ул. — Twersche Str.
Театральная ул. — Theaterstr.
Театральный бульв. — Theater-Boul.
Терезинская ул. — Theresenstr.
Тильзитская ул. — Tilsiter Str.
Тимоѳеевская ул. — Timotheusstr.
Ткацкая ул. — Weberstr.
Тодлебена бульв. — Todleben-Boul.
Торгельская ул. — Torgelsche Str.
Торфяная ул. — Torfstr.
Травяная ул. — Grasstr.
Трейденская ул. — Treydensche Str.
Трикатенская ул. — Trikatensche Str.
Троицкая ул. — Trinitatisstr.
Тузова переулокъ — Tusowstr.
Туккумская ул. — Tuckumer Str.
Тульская ул. — Tulasche Str.
Тургеневская ул. — Turgenjewstr.
Тюремная ул. — Gefängnißstr.
Терингенская ул. — Theringerstr.
Угаленская ул. — Ugahlensche Str.
Угловой переулокъ — Winkelstr.
Угольная ул. — Kohlenstr.
Узкій переулокъ — Schmale Str.
Уленброкская ул. — Ulenbrocksche Str.
Уніонская ул. — Unionstr.

Фабрикантская ул. — Fabrikantenstr.
Феллинская ул. — Felliner Str.
Филиповская ул. — Philippstr.
Флаговая ул. — Flaggenstr.
Фоккенгофская ул. — Fockenhöfsche Str.
Фрауенбургская ул. — Frauenburgsche Str.
Фридрихсгольмская Набережная — Friedrichsholmsches Ufer.
Фридрихская ул. — Friedrichsstr.
Фруктовая ул. — Fruchtstr.

Харьковская ул. — Charkower Str.
Храмовая ул. — Tempelstr.
Христофорская ул. — Christophstr.

Цабельнская ул. — Zabelnsche Str.
Царникауская ул. — Zarnikausche Str.
Царско-садовая ул. — Kaisergartenstr.
Цвѣточная ул. — Blumenstr.
Цементная ул. — Zementstr.
Церковная ул. — Kirchenstr.
Цикорный переулокъ — Zichorienstr.
Цирюльный переулокъ — Barbierstr.

Чайная ул. — Teestr.
Чаячья ул. — Möwenstr.
Черноголовыхъ ул. — Schwarzhäupterstr.
Чижиный переулокъ — Zeisigstr.
Чиновничья ул. — Beamtenstr.
Шавельская ул. — Schaulensche Str.
Шампетерская ул. — Champêtre che Str.
Шанцевая ул. — Schanzenstr.
Шарлотинская ул. — Charlottenstr.
Шатровая ул. — Zeltstr.
Шварценгофская ул. — Schwartzenhöfsche Straße.
Школьная ул. — Schulenstr.
Шкунная ул. — Schonerstr.
Шлокская ул. — Schlocksche Str.
Шмарденская ул. — Schmardensche Str.
Шмидтская ул. — Schmidtsche Str.
Шрейенбушъ — Schreyenbusch.
Шрунденская ул. — Schrundensche Str.
Штенденская ул. — Stendensche Str.
Штеттинская ул. — Stettiner Str.
Штральзундская ул. — Stralsunder Str.
Штуббензеская ул. — Stubbenseesche Str.
Шульценгофская ул. — Schulzenhöfsche Str.
Шумная ул. — Lärmstr.

Эбельсгофская ул. — Ebeshöfsche Str.
Эбельсгофская дор. — Ebelshöfscher Weg.
Эдваленская ул. — Edwahlensche Str.
Эдуардовская ул. — Eduardstr.
Эзельская ул. — Oeseler Str.
Экауская ул. — Eckausche Str.
Эльбинская ул. — Elbinger Str.
Эльвирская ул. — Elviren-Str.
Эммаская ул. — Emmastr.
Эрнестинская ул. — Ernestinenstr.
Эртельская ул. — Ertellstr.
Эссенгофская ул. — Essenhöfsche Str.
Эссернская ул. — Essernsche Str.
Эстонская ул. — Ehstenstr.

Юльевская ул. — Juliusstr.
Юрьевскій переулокъ — Jurjewer Str.

Якобштадтская ул. — Jakobstädtische Str.
Яковлевская ул. — Jakobsstr.
Якорная ул. — Ankerstr.
Ямская ул. — Fuhrmannsstr.
Ярославская ул. — Jaroslawsche Str.
Ястребный переулокъ — Habichtstr.

Ѳоминская ул. — Thomasstr.

2. Deutsch-russisch-lettisches Straßenverzeichnis.

Friedensrichter-Distrikt.

20 Aahöfsche Str. — Аагофская ул. — Ahdaschu m. eela.
9 Abaushöfsche Str. — Абаусгофск. ул. — Abawas muisch. eela.
9 Abguldensche Str. — Абгульденская ул. — Abguldes eela.
9 Ackerstr. — Пашенная ул. — Tihruma eela.
9 Adlehnsche Str. — Адленская ул. — Adleenas eela.
Adlerstr. — Орлиная ул. — Ehrgła eela.
10 № 2—14.
19 № 16—24.
20 Adolfstr. — Адольфовская ул. — Adolfa eela.
20 Adselsche Str. — Адзельская ул. — Gaujenes m. eela.
9 Aiswickensche Str. — Айсвикенская ул. — Aiswiku eela.
12 Albertstr. — Альбертовская ул. — Alberta eela.
1 Albertus-Square — Альбертовскій скверъ — Alberta skwera.
11 Alexander-Boul. — Александровскій бульв. — Aleksandra b.
Alexanderstr. — Александровская ул. — Aleksandra eela.
11 № 1—51 und 2—48.
4 № 53—171 und 50—192.
19 № 194 und 196.
20 Alexisstr. — Алексѣевская ул. — Alekscha eela.
8 Alicenstr. — Алисовая ул. — Alises eela.
1 Allarmstr. — Набатная ул. — Alarma eela.
20 Allascher Str. — Аллашская ул. — Allaschu muisch. eela.
9 Alschwanger Str. — Алшвангенская ул. — Alschwangas eela.
9 Altautzer Str. — Альтауцская ул. — Wezauzes eela.
9 Altenburgsche Str. — Альтенбургская ул. — Wezpils eela.
9 Altmockensche Str. — Альтмокенская ул. — Wezmokas eela.

Friedensrichter-Distrikt.

9 Altonaer Str. — Альтонаская ул. — Altonawas eela.
9 kl. Altonaer Str. — мл. Альтонаск. ул. — masà Altonaw. eela.
9 Altrahdensche Str. — Альтраденская ул. — Wezfaules eela.
1 Altstadt — Старый городъ — Wezpilsehta.
8 Altstr. — Старый переулокъ — Wezà eela.
9 Amalienstr. — Амальинская ул. — Amalijas eela.
3 Ambarenstr. — Амбарная ул. — Spihkeru eela.
3 1. Ambaren-Viertel. 1. амбарн. кварт. — 1. Spihkeru eez
3 2. Ambaren-Viertel. — 2. амбарн. кварт. — 2. Spihkeru eez.
3 3. Ambaren-Viert. — 3. амбарн. кварт. — 3. Spihkeru eez.
20 Ambosstr. — Наковальная ул. — Laktas eela.
8 Ambothensche Str. — Амботенская ул. — Embotes eela.
12 Andreasstr. — Андреевская ул. — Andreja eela.
9 Angernsche Str. — Ангернская ул. — Engures eela.
2 Anglikanische Str. — Англиканская ул. — Anglikaneeschu eela.
9 Ankerstr. — Якорная ул. — Enkura eela.
4 Annenstr. — Аннинская ул. — Annas eela.
8 Annenhöfsche Str. — Анненгофская ул. — Annasmuischas eela.
12 Antonienstr. — Антонинская ул. — Antonijas eela.
20 Apothekerstr. — Аптекарская ул. — Apteekeru eela.
9 Apprickensche Str. — Априкенская ул. — Apriku eela.
8 Appusensche Str. — Апусенская ул. — Apufenes eela.
11 Architektenstr. — Архитекторская ул. — Arkitektu eela.
20 Arensburger Str. — Аренсбургская ул. — Arenburgas eela.
2 Arsenalstr. — Арсенальная ул. — Arsenała eela.
Artilleriestr. — Артиллерійская ул. — Artilerijas eela.

Friedensrichter-Distrikt.

4 № 1—17 und 2—12.
10 № 19—73 und 20—70.
9 Assietensche Str. — Асситенская ул. — Asites eela.
8 Aststr. — Сучьевая ул. — Saru eela.
9 Asternstr. — Астеровая ул. — Asteres eela.
9 Asuppensche Str. — Азупенская ул. — Aisupes eela.
20 Asylstr. — Пріютская ул. — Patwersmes eela.
9 Atgasenscher Weg — Атгазенская дорога — Atgasenes zelsch.
20 Atlasstr. — Атласская ул. — Atlases eela.
9 Auermündsche Str. — Ауэрмюндская ул. — Auru muischas eela.
19 Augustenstr. — Августинская ул. — Augustes eela.
20 Bachstr. — Рѣчная ул. — Upes eela.
9 Badestr. — Купальный переулокъ — Bahdes eela.
6 Badstubenstr. — Банная ул. — Pirts eela.
8 Bäckerstr. — Пекарская ул. — Bekeru eela.
4 Bäckereistr. — Пекарная ул. — Bekerejas eela.
20 Bärenstr. — Медвѣжья ул. — Lahtschu eela.
20 kl. Bärenstr. — мл. Медвѣжья ул. — masa Lahtschu eela.
19 Bärenhöfsche Str. — Беренгофская ул. — Berenhofas eela.
8 Baldohnsche Str. — Бальдонская ул. — Baldones eela.
9 Ballastdamm — Баластная дамба — Balastdambis.
9 Ballaststr., kl. — Баластный переулокъ — Balasta eela, masa.
7 Baltische Str. — Балтійская ул. — Baltijas eela.
6 Barbierstr. — Цирюльный переулокъ — Balbeeru eela.
8 Bartausche Str. — Бартауская ул. — Bartawas eela.
2 Bastei-Boul. — Бастіонный бульв. — Bastaja bulwaris.
9 Batteriestr. — Батарейная ул. — Baterijas eela.
9 Baumstr. — Древесная ул. — Koku eela.
9 Bauskesche Str. — Бауская ул. — Bauskas eela.
9 kl. Bauskesche Str. — мл. Бауская ул. — masa Bauskas eela.
20 Beamtenstr. — Чиновничья ул. — Eerehdnu eela.
8 Behnensche Str. — Бененская ул. — Behnes eela.
20 Bellenhöfsche Str. — Белленгофск. ул. — Bellumuischas eela.
19 Bergstr. — Горная ул. — Kalnu eela.
7 Bergstr., kleine — Горная ул., малая — Kalnu eela, masa.
20 Bergshöfsche Str. — Берггофская ул. — Berges muisch. eela.
19 Bersohnsche Str. — Берзонская ул. — Behrsones m. eela.
8 Biberstr. — Бобровая ул. — Bebru eela.
19 Bickernsche Str. — Биккернская ул. — Bikerneeku eela.
9 Bienenstr. — Пчельная ул. — Bischu eela.
9 kl. Bienenstr. — мл. Пчельная ул. — masa Bischu eela.
20 Birkenhöfsche Str. — Биркенгофская ул. — Behrsu muischas eela.
9 Birkenstr. — Березовая ул. — Behrsu eela.
2 Bischofsstr. — Епископская ул. — Bihskapu eela.
2 kl. Bischofsstr. — мл. Епископская ул. — masa Biskapu eela.
9 Blumenstr — Цвѣточная ул. — Puku eela.
20 Bockstr. — Козловая ул. — Ahschu eela.
1 Böttcherstr. — Бочарная ул. — Muzeneeku eela.
9 Bohnenstr. — Бобовая ул. — Pupu eela.
8 Bolderaaer Str. — Больдерааская ул. — Bolderajas eela.
8 kl. Bolderaaer Str. — мл. Больдерааская ул. — masa Bolderajas eela.
2 Brauerstr. — Пивоварная ул. — Bruhweru eela.
2 kl. Brauerstr. — мл. Пивоварная ул. — masa Bruhweru eela.
2 Bremerstr. — Бремерская ул. — Brehmeeschu eela.
9 Bretterstr. — Досчатая ул. — Dehlu eela.
20 Brückenstr. — Мостовая ул. — Tilta eela.
11 Brunnenstr. — Колодезная ул. — Aku eela.
9 Brussenstr. — Брусовой переулокъ — Brussu eela.
9 Buchtstr. — Бухтовая ул. — Buchtes eela.
9 Bürgerstr. — Гражданская ул. — Pilsonu eela.
8 Bullensche Str. — Булленская ул. — Bullu muischas eela.
8 kl. Bullensche Str. — мл. Булленск. ул. — masa Bullu m. eela.
8 Burschenstr. — Молодецкая ул. — Burschu eela.
8 Champêtresche Str. — Шампетерская ул. — Schampetera eela.
7 Charkower Str. — Харьковская ул. — Karkowas eela.
Charlottenstr. — Шарлотинская ул. — Scharlotes eela.
4 № 1—11 und 2—14.
20 № 13—19 und 16—64.
8 Christoffstr. — Христофорская ул. — Kristapa eela.
9 Dachsstr. — Барсучья ул. — Ahpschu eela.
9 Dagdener Str. — Дагденская ул. — Dagdenes eela.
9 Dahlensche Str. — Даленская ул. — Doles muischas eela.
8 Dampfbootstr. — Пароходная ул. — Twaikonu eela.
20 Dampfstr. — Паровая ул. — Twaika eela.

Friedensrichter-Distrikt.

20 Danziger Str. — Данцигская ул. — Danzigas eela.
8 Davidstr. — Давидовская ул. — Dawida eela.
9 Depkinstr. — Депкина ул. — Depkina eela.
9 Doblensche Str. — Добленская ул. — Dobeles eela.
2 Domplatz — Домская площадь — Domes laukums.
8 Dondangensche Str. — Дондангенская ул. — Dundagas eela.
7 Donsche Str. — Донская ул. — Donas eela.
9 Dorotheenstr. — Дороѳеинская ул. — Dorotejas eela.
Dorpater Str. — Дерптская ул. — Tehrbatas eela.
11 № 1—55 und 2—60.
4 № 57—101 und 62—88.
8 Dreylingstr. — Дрейлингская ул. — Dreilinu eela.
9 Drobbuschsche Str. — Дроббушская ул. — Drobbuschu eela.
9 Drosselstr. — Дроздовая ул. — Strasdu eela.
Dünaburger Str. — Дюнабургская ул. — Dinaburgas eela.
7 № 1—15 und 2—26.
19 № 17—57 und 28—76.
8 Dünamündesche Str. — Дюнамюндская ул. — Dinamindes eela.
2 Dünaufer — Двинская набережная — Daugawas krasts.
20 Duntenhöfsche Str. — Дунтенгофская ул. — Duntes muisch. eela
8 Durbensche Str. — Дурбенская ул. — Durbes eela.
9 Ebelshöfsche Str. — Эбельсгофская ул. — Ebelu muischas eela.
9 Ebelshöfscher Weg. — Эбельсгофск. дорога. — Ebelu m. zelsch.
7 Ebräerstr. — Еврейская ул. — Ebreju eela.
8 Eckausche Str. — Экауская ул. — Eezawas eela.
12 Eduardstr. — Эдуардовская ул. — Eduarda eela.
8 Edwahlensche Str. — Эдваленская ул. — Ehdales eela.
7 Ehstenstr. — Эстонская ул. — Igaunu eela.
20 Eichenstr. — Дубовая ул. — Osolu eela.
20 kl. Eichenstr. — м. Дубовая ул. — masa Osolu eela.
9 Eisenbahnstr. — Желѣзнодорожная ул. — Dselszela eela.
20 Elbinger Str — Эльбингская ул. — Elbingas eela.
Eliasstr. — Ильинская ул. — Elijas eela.
3 № 1—11 und 2—22.
6 № 13—23 und 24—28.
Elisabethstr. — Елисаветинская ул. — Elisabetes eela.
12 № 2—14 und 1—47.
11 № 16—20 und 49—79.
3 № 22—24 und 81—101.
8 Elviren Str. — Эльвирская ул. — Elwires eela.
8 Emmastr. — Эммаская ул. — Emmas eela.
20 Erbsenstr. — Гороховая ул. — Sirnu eela.
20 Erlenstr. — Ольховая ул. — Alkschnu eela.
8 Ernestinenstr. — Эрнестинская ул. — Ernestines eela.
9 Ertellstr. — Эртельская ул. — Ertela eela.
20 Espenstr. — Осиновая ул. — Apses eela.
8 Essenhöfsche Str. — Эссенгофская ул. — Esenhofas eela.
8 Essernsche Str. — Эссернская ул. — Esarmuischas eela.
8 Eugenienstr. — Евгеніевская ул. — Eischenijas eela.
8 Fabrikantenstr. — Фабрикантская ул. — Fabrikantu eela.
10 Färberstr. — Красильная ул. — Krahsotaju eela
4 Falckenstr. — Соколиная ул. — Wanagu eela.
4 kl. Falckenstr. — мл. Соколиная ул. — masa Wanagu eela.
19 Feldstr. — Полевая ул. — Lauka eela.
12 Felliner Str. — Феллинская ул. — Wilandes eela.
9 Finkenstr. — Зябличій переулокъ — Schubites eela.
9 Fischerstr. — Рыбачья ул. — Swejneeku eela.
9 Flaggenstr. — Флаговая ул. — Karogu eela.
9 Flügelstr. — Крыловая ул. — Spahrnu eela.
9 kl. Flügelstr. — мл. Крыловая ул. — masa Spahrnu eela
9 Fockenhöfsche Str. — Фокенгофск. ул. — Bukaischu muisch. eel
8 Frauenburgsche Str. — Фрауенбургская ул. — Saldus eela.
4 Friedensstr. — Мирная ул. — Meera eela.
9 Friedrichsholmsches Ufer — Фридрихсгольмская набережная. — Jumprawas salas krastmala.
7 Friedrichsstr. — Фридрихская ул. — Fridrika eela.
9 Fruchtstr. — Фруктовая ул. — Auglu eela.
20 Fuchsstr. — Лисій пер. — Lapsas eela.
8 Fuhrmannsstr. — Ямская ул. — Fuhrmanu eela.
7 Gabrielstr. — Гавриловская ул. — Gabriela eela.
8 Gartenstr. — Садовая ул. — Dahrsa eela.
20 Gefängnißstr. — Тюремная ул. — Zeetuma eela.
12 Georgenstr. — Георгіевская ул. — Jurga eela.
5 Gerberstr. — Кожевенная ул. — Ahdgehru eela.
Gertrudstr. — Гертрудинская ул. — Gertrudes eela.
11 № 1—37 und 2—34.

Friedensrichter-Distrikt.

5 № 36—110 und 39—135.
8 Gesellenstr. — Подмастерская ул. — Sełłu eela.
2 Gildstubenstr. — Гильдейская ул. — Gildes eela.
20 Glasstr. — Стеклянная ул. — Glahschu eela.
8 Glockenstr. — Колокольная ул. — Swaņu eela.
3 Gogol-Str. — Гоголевская ул. — Gogola eela.
8 Goldinger Str. — Гольдингенская ул. — Kuldigas eela.
8 kl. Goldinger Str. — мл. Гольдингенск. ул. — m. Kuldigas eela
2 Grabenstr. — Канавная ул. — Grahwju eela.
2 kl. Grabenstr. — мл. Канавная ул. — masà Grahwju eela.
8 Grandstr. — Грантовая ул. — Grantes eela.
9 Grasstr. — Травяная ул. — Sahłu eela.
9 Gravenhöfsche Str. — Гравенгофская ул. — Grahwju muischas eela.
7 Grebenschtschikowstr. — Гребенщиковская ул. — Grebenschtschikowa eela.
8 Gregorstr. — Григорьевская ул. — Gregora eela.
9 Grenzstr. — Граничная ул. — Robeschas eela.
8 Griwasche Str. — Гривенская ул. — Grihwas eela.
9 Grobinsche Str. — Гробинская ул. — Grobinas eela.
8 Grodnosche Str. — Гродненская ул. — Grodnas eela.
8 Grotenstr. — Гротенская ул. — Grotes eela.
12 Grünstr. — Зеленая ул. — Sałà eela.
9 Gulbensche Str. — Гульбенская ул. — Gulbenes eela.
8 Gummistr. — Резиновая ул. — Gumijas eela.
9 Gustavstr. — Густавская ул. — Gustawa eela.
2 Guttenberg Str. — Гутенбергская ул. — Guttenbergas eela.
9 Gymnastikstr. — Гимнастическая ул. — Gimnastikas eela.
9 Gypsstr. — Гипсовая ул. — Gipses eela.
9 Habichtstr. — Ястребный переулокъ — Wanagu eela.
20 Hafenstr. — Портовая ул. — Ostas eela.
8 Hagensberger Str. — Гагенсбергская ул. — Ahgenskalna eela.
8 Hamannstr. — Гаманская ул. — Hamaņa eela.
20 Hamburger Str. — Гамбургская ул. — Hamburgas eela.
9 Hammerstr. — Молотковый переулокъ — Ahmura eela.
12 Hansastr. — Ганзейская ул. — Hansas eela.
20 Hapsaler Str. — Гапсальская ул. — Hapsalas eela.
20 Harras Str. — Гарраская ул. — Harrasa eela.
9 Hasenholmsches Ufer — Газенгольмская набережная — Saku salas krastmale.
10 Hasenstr. — Заячья ул. — Saku eela.
9 Heinrichstr. — Генриховская ул. — Indrika eela.
Helenenstr. — Еленинская ул. — Helenes eela.
10 № 1—27 und 2—22.
19 29 bis zu Ende und 24 bis zu Ende.
2 Herderplatz — Гердерова площадь — Herdera laukums.
2 Heringsstr. — Сельдяной переулокъ — Silku eela.
9 Hermannstr. — Германская ул. — Hermaņa eela.
12 Hermelingshöfsche Str. — Гермелингофская ул.
1 Herrenstr. — Господская ул. — Kungu eela.
9 Heustr. — Сѣнной переулокъ — Seena eela.
8 Hilchenstr. — Гильхенская ул. — Hilchena eela.
Hilfsstr. — Вспомогательная ул. — Palihdsibas eela.
20 № 1 und 2.
4 № 3—17 und 4—18.
12 Hirtenstr. — Пастушья ул. — Ganu eela.
8 Hofesstr. — Мызная ул. — Muischas eela.
9 Holmstr. — Островская ул. — Salas eela.
9 kl. Holmstr. — мл. Островская ул. — masà Salas eela.
20 Holstenhöfsche Str. — Гольстенгофск. ул. — Holstenmuisch. eel.
8 Holzstr. — Дровяная ул. — Malkas eela.
9 Honigstr. — Медовая ул. — Medus eela.
20 Hoppenhofsche Str. — Гоппенгофская ул. — Hopes muischas
20 Hospitalstr. — Госпитальная ул. — Spitału eela.
20 Jägel-Ufer — Набережная озера Егеля — Juglas esera krastmala.
12 Jägerstr. — Охотничья ул. — Medineeku eela.
Jakobstädtische Str. — Якобштадтск. ул. — Jehkabmeesta eel.
6 № 1—19 und 2—16.
19 № 18—26 und 21—35.
2 Jakobsstr. — Яковлевская ул. — Jehkaba eela.
2 kl. Jakobsstr. — мл. Яковлевская ул. — masà Jehkaba eela.
Jaroslawsche Str. — Ярославская ул. — Jaroslawas eela.
6 № 1—15 und 2—14.
7 № 16—90 und 17—93.
3 Jesuskirchenstr. — Спасо-церковная ул. — Jesus basnizas eela.

Friedensrichter-Distrikt.

12 Industriestr. — Промышленная ул. — Industrijas eela.
11 Ingenieurstr. — Инженерная ул. — Inscheneeru eela.
20 Invalidenstr. — Инвалидная ул. — Inwalidu eela.
1 Johannishof. — Іоанновскій дворъ. — Jahņa m. eela.
1 Johannisstr. — Ивановская ул. — Jahņa eela.
8 Irmlausche Str. — Ирмлауская ул. — Irmlawas eela.
9 Irmlausche Str. — Ирмлауская ул. — Irmlawas eela.
8 Juliusstr. — Юльевская ул. — Julija eela.
2 Jungfernstr. — Дѣвичья ул. — Jumprawu eela.
2 kl. Jungfernstr. — мл. Дѣвичья ул. — masà Jumprawu eela.
20 Jurjewer Str. — Юрьевскій переулокъ — Jurjewas eela.
20 Jutestr. — Джутовая ул. — Jutes eela.
9 Iwensche Str. — Ивенская ул. — Iwenes eela.
Kämmereistr. — Казначейская ул. — Kemerejas eela.
2 № 1—5 und 2—8.
1 Alle anderen №.
9 Kahnstr. — Лодочный переулокъ — Laiwas eela.
21 Kaisergartenstr. — Царско-садовая ул. — Keisara dahrsu eela.
Kalkstr. — Известковая ул. — Kalku eela.
2 № 1 und 5—35.
1 № 2—38.
9 Kalkofenstr. — Печная ул. — Zepła eela.
Kalnezeemsche Str. — Кальнецемская ул. — **Kalnzeema** eela.
9 № 2.
8 Alle anderen Nummern.
7 Kalugasche Str. — Калужская ул. — Kalugas eela.
8 Kandauer Str. — Кандауская ул. — Kandawas eela.
8 kl. Kandauer Str. — мл. Кандауск. ул. — masà Kandawas eela.
4 Kanonenstr. — Пушечная ул. — Leelgabalu eela.
8 Kapselstr. — Капсюльная ул. — Kapsełu eela.
3 Karlsbassin — Карловскій бассейнъ — Karła basens.
1 Karlsstr. — Карловская ул. — Karła eela.
4 Karolinenstr. — Каролининская ул. — Karlines eela.
9 Kartoffelstr. — Картофельная ул. — Kartupełu eela.
20 Kasernenstr. — Казарменная ул. — Kasarmes eela.
Katharinendamm — Екатерининск. дамба — Katrinas damb.
12 № 1—35 und 2—26.
20 № 37, 28 und 30.
12 Katharinenstr. — Ектерининская ул. — Katrinas eela.
2 Katholische Ausfahrt — Католическій выѣздъ — Katołu iseja.
Katholische Str. — Католическая ул. — Katołu eela.
5 № 2 und 1—9.
6 № 4—64 und 13—33.
12 Katkesekel-Damm — Каткезекельская дамба — Katkesekeles dambis.
2 Kaufstr. — Купеческая ул. — Kauf eela.
9 Kaugernsche Str. — Каугернская ул. — Kaugera eela.
20 Kaukasische Str. — Кавказская ул. — Kaukasijas eela.
9 Keckausche Str. — Кековская ул. — Kekawas eela.
8 Kemmernsche Str. — Кеммернская ул. — Kemeru eela.
20 Kettler Str. — Кетлерская ул. — Ketlera eela.
20 Kiefernstr. — Сосновая ул. — Preeschu eela.
7 Kiewsche Str. — Кіевская ул. — Kijewas eela.
11 Kirchenstr. — Церковная ул. — Basnizas eela.
9 Kirchhofsstr. — Кладбищенская ул. — Kapu eela.
7 Kischinewsche Str. — Кишиневская ул. — Kischinewas eela.
8 Klingerstr. — Клингерская ул. — Klingeru eela.
2 Klosterstr. — Монастырская ул. — Klostera eela.
2 Klüverstr. — Клюверская ул. — Klihwer eela.
Klüversholmuferstr. — Клюверсгольмская набережная ул. — Klihwersalas krasta eela.
9 № 2 und 4.
2 № 6—12.
20 Kölner Str. — Кельнская ул. — Kelnes eela.
1 Königsstr.. — Королевская ул. — Kehniņa eela.
2 Königsstr., kl. — Королевская ул., мал. — Kehniņa eela, masà.
9 Kohlenstr. — Угольная ул. — Ogłu eela.
7 Kojenholmsche Str. — Коенгольмская ул. — Kojasalas eela.
9 Kommunikationsstr. — Соединительная ул. — Satiksmes eela.
9 Konradstr. — Кондратьевская ул. — Konrada eela.
2 Konstantinstr. — Константиновская ул. — Konstantina eela.
8 Konsulstr. — Консульская ул. — Konsułu eela.
8 Kontorstr. — Конторская ул. — Kantora eela.
1 Konvent zum Heiligen Geiste — Конвентъ Святого Духа — Swehtà Gara konwents.
9 Kornstr. — Зерновая ул. — Graudu eela.

Friedensrichter-Distrikt.

6 Kosakenstr. — Казачья ул. — Kasaku eela.
7 Kostromasche Str. — Костромская ул. — Kostromas eela.
8 Kownosche Str. — Ковенская ул. — Kaunas eela.
2 Kramerstr. — Мелочный переулокъ — Krahmeru eela.
7 Kranichstr. — Журавлиная ул. — Dsehrwju eela.
12 Krebsstr. — Раковый переулокъ — Wehschu eela.
19 Kremonsche Str. — Кремонская ул. — Krimuldas eela.
8 Kreßlerstr. — Кресслерская ул. — Kreßlera eela.
9 Kreuzstr. — Крестовая ул. — Krusta eela.
19 Kronenstr. — Коронная ул. — Kronu eela.
7 Krüdeners Damm — КрюденераДамба — Krihdenera dambis.
8 Krugstr. — Корчемный переулокъ — Krogas eela.
9 Kuckscher Str. — Кукшская ул. — Kukschu muischas eela.
9 Krusenhöfsche Str. — Крузенгофск. ул. — Kruhses muisch. eela.
8 Kuckuckstr. — Кукушкина ул. — Dseguses eela.
2 Küterstr. — Мясницкая ул. — Kihtera eela.
2 kl. Küterstr. — мл. Мясницкая ул. — masà Kihtera eela.
1 Kunststr. — Водопроводный переулокъ — Skunstes eela.
9 Kurische Str. — Курляндская ул. — Kurfemes eela.
Kurmanowstr. — Кармановская ул. — Kurmanowa eela.
3 № 1—7 und 2—6.
5 № 9—25 und 8—28.
6 Kurze Str. — Короткій переулокъ — Ihsà eela.
19 Laboratoriumstr. — Лабораторная ул. — Laboratorijas eela.
20 Längsstr. — Продольный переулокъ — Garr eela.
2 Lärmstr. — Шумная ул. — Lehruma eela.
2 kl. Lärmstr. — мл. Шумная ул. — masà Lehruma eela.
8 Lagerstr. — Лагерная ул. — Lehgera eela.
9 Lagerstr., kl. — Лагерная ул., мал. — Lehgera eela, masà.
9 Laidsensche Str. — Лайдзенская ул. — Laidses m. eela.
9 Lambert-Str. — Ламбертская ул. — Lambertas eela.
8 Lange Str. — Длинная ул. — Garà eela.
9 Lappiersche Str. Лаппирская ул. Ozolmuischas eela.
9 Lassensche Str. — Ласенская ул. — Laschumuischas eela.
Laubstr. — Лиственная ул. — Lapu eela.
9 № 1—3 und 2—12.
8 № 5—23 und 14—26.
9 Launekalnsche Str. — Лаунекальнск. ул. — Launekalna m. eela.
9 Lauternsche Str. — Лаутернская ул. — Lautera m. eela.
12 Lazarethstr. — Лазаретная ул. — Lasaretes eela.
9 Lehmstr. — Глиняная ул. — Mahlu eela.
9 Lemburgsche Str. — Лембургская ул. — Mahlpils m. eela.
20 Lemsalsche Str. — Лемзальская ул. — Limbaschu eela.
12 Lenz-Str. — Ленцова ул. — Lenzes muischas eela.
6 Lerchenstr. — Жаворонная ул. — Zihruku eela.
8 Lermontowstr. — Лермонтовская ул. — Lermontowa eela.
9 Lestensche Str. — Лестенская ул. — Lestenes muischas eela.
7 Lettenstr. — Латышская ул. — Latweeschu eela.
9 Libauer Str. — Либавская ул. — Leepajas eela.
9 Liderusche Str. — Лидернская ул. — Lidernas m. eela.
9 Lindenhofsche Str. — Линденгофская ул — Leepu muischas eela.
5 Lindenstr. — Липовый переулокъ — Leepas eela.
19 Linienstr. — Линейная ул. — Linijas eela.
7 Littausche Str. — Литовская ул. — Leischu eela.
7 Livenstr. — Ливонская ул. — Lihwu eela.
7 Löwenstr. — Львиная ул. — Lauwas eela.
9 Lootsenstr. — Лоцманская ул. — Laſmanu eela.
8 Luisenstr. — Луизенская ул. — Luises eela.
Lubahnsche Str. — Лубанская ул. — Lubanes eela.
7 № 1—39 und 2—40.
19 № 41—61.
7 Lubahnsche Str., kl. — Лубанск. ул., мал. — Lubanes eel., mas.
9 Lubbessernsche Str. — Лубессернская ул. — Lubeseres m. eela.
9 Ludwigstr. — Людвигская ул. — Ludwika eela.
20 Lübecker Str. — Любекская ул. — Lübekas eela.
20 Lüneburger Str. — Люнебургская ул. — Lineburgas eela.
19 Lukasstr. — Лукинская ул. — Lukasa eela.
9 Luttringenstr. — Луттрингенская ул. — Lutrinu m. eela.
20 Maistr. — Майская ул. — Maija eela.
1 Malerstr. — Малярная ул. — Mahleru eela.
8 Margaretenstr. — Маргаритинская ул. — Margreetas eela.
12 Marienburger Str. — Маріенбургская ул. — Marienburgas eela.
Marienstr. — Маріинская ул. — Marijas eela.
11 № 1—9.
3 № 2—8a und 11—15.
5 № 10a—58 und 17—57.
10 № 60—110 und 59—127.
19 № 112—146 und 129—137.
9 Marienmühlenstr. — Маріинско-мельничная ул. — Marijas sudmalu eela.
9 Marktstr. — Рыночная ул. — Tirgus eela.
8 Markusstr. — Марковская ул. — Markus eela.
1 Marstallstr. — Конюшенная ул. — Marstalu eela.
11 Marthastr. — Марфинская ул. — Martas eela.
20 Martinshöfsche Str. — Мартинсгофск. ул. — Mahrtina m. eela.
8 Martinstr. — Мартыновская ул. — Mahrtina eela.
19 Maschinenstr. — Машинная ул. — Maschinu eela.
12 Mastenstr. — Мачтовая ул. — Mastu eela.
9 Matrosenstr. — Матросская ул. — Matroschu eela.
Matthäistr. — Матвѣевская ул. — Matisa eela.
4 № 1—23 und 2—22.
10 № 25—107 und 24—86.
19 № 109—145 und 88—110.
10 Maurerstr. — Мурничная ул. — Muhrneeku eela.
9 Maxenstr. — Максенская ул. — Makscha eela.
20 Meinhard-Str. — Мейнгардская ул. — Meinharda m. eela.
9 Meisterstr. — Мастерская ул. — Meistaru eela.
20 Memeler Str. — Мемельская ул. — Memeles eela.
9 Mesothensche Str. — Мезотенская ул. — Meschotnes m. eela.
2 Michaelstr. — Михайловская ул. — Mikela eela.
8 Michaelstr. — Михайловская ул. — Mikela eela.
12 Milchstr. — Молочная ул. — Peena eela.
12 kl. Milchstr. — мл. Молочная ул. — masâ Peena eela.
9 Mitauer Chaussée — Митавское шоссе — Jelgawas schoseja.
9 Mitauer Str., alte — Митавск. ул., стар. — Jelgaw eela, wezà.
11 Mittelstr. — Средняя ул. — Widus eela.
2 Mönchenstr. — Монашеская ул. — Muhku eela.
9 Mövenstr. — Чаячья ул. — Kaiju eela.
9 kl. Mövenstr. — мл. Чаячья ул. — masà Kaiju eela.
19 Moordorfsche Str. — Мордорфская ул. — Purazeema eela.
8 Moorstr. — Болотная ул. — Purwa eela.
9 Moosstr. — Моховая ул. — Suhnu eela.
8 Moritzstr. — Морицская ул. — Moriza eela.
Moskauer Str. — Московская ул. — Maskawas eela.
3 № 1—27 und 2—40.
6 № 29—105 und 42—110.
7 № 107—291 und 112—204.
7 Moskauer Str., kl. — Московская ул., мал. — Maskawas eela, masà.
9 Muckenholmsche Str. — Мукенгольмск. ул. — Muhku sal. eela
Mühlenstr. — Мельничная ул. — Dsirnawu eela.
12 № 1—41 und 2—40.
11 № 43—95 und 42—76.
5 № 97—135.
3 № 78—140.
6 № 137—173.
20 Mühlgrabener Str. — Мюльграбенск. ул. — Mihlgrahwja eel.
20 Mühlgrabener Weg. — Мюльграб. дор. — Mihlgrahwja zelsch.
1 Münstereistr. — Сборная ул. — Minstereja eela.
1 kl. Münstereistr. — мл. Сборная ул. — masà Minstereja eela.
1 Münzstr. — Монетная ул. — Minz eela.
Münzstr., kl. — Монетная ул., мал. — Minz eela, masà.
2 № 1—15 und 2—10.
1 № 17—25 und 12—18.
9 Nabbensche Str. — Наббенская ул. — Nabas m. eela.
19 Narvasche Str. — Нарвская ул. — Narwas eela.
9 Nelkenstr. — Гвоздичная ул. — Nelku eela.
9 Netzstr. — Сѣточная ул. — Tihklu eela.
20 Neubad-Str. — Нейбадская ул. — Neibades eela.
9 Neuenburgsche Str. — Нейенбург. ул. — Jaunpils m. eela
20 Neuhöfsche Str. — Нейгофская ул. — Jaunàs muischas eela.
8 Neuhof, I. Linie — Нейгофъ, I линія — Jaunà muischa. 1. lihnija
9 Neumockensche Str — Неймок. ул. — Jaun-Mokas m. eela.
2 Neustr. — Новая ул. — Jaunà eela.
2 kl. Neustr. — мл. Новая ул. — masà Jaunà eela.
Newastr. — Невская ул. — Newas eela.
11 № 1—17 und 2—26.
5 № 19—31 und 28—44.
5 Newastr., kl. — Невская ул., мал. — Newas eela, masà.

Friedensrichter-Distrikt.

Nikolaistr. — Николаевская ул. — Nikolaja eela.
2 Vom Zollamte bis zum Stadtkanal.
12 № 1—67.
11 № 2—40.
4 № 67a—83 und 42—76.
20 Nordstr. — Сѣверная ул. — Seemeka eela.
8 Nordeckshöfsche Str. — Нордексгофская ул. — Nordeku eela.
9 Nummershöfsche Str. — Нуммерсгофская ул. — Nummur-muischas eela.
9 Nurmhusensche Str. — Нурмгузенская ул. — Nurmischu eela.
8 Nußstr. — Орѣховая ул. — Reekstu eela.
19 Obere Str. — Верхняя ул. — Augschejâ eela.
19 Obststr. — Плодовая ул. — Augku eela.
9 Oeseler Str. — Эзельская ул. — Sahmu eela.
9 Ofenstr. — Печной переулокъ. — Krahsns eela.
20 Offizierstr. — Офицерская ул. — Ofizeeru eela.
7 Ogerstr. — Огерская ул. — Ogres eela.
8 Olaische Str. — Олайская ул. — Olaines eela.
8 Olgastr. — Ольгіевская ул. — Olgas eela.
9 Olivenstr. — Оливенская ул. — Oliwu eela.
8 Orgelstr. — Органный переулокъ — Ehrgeku eela.
9 Oskarstr. — Оскаровская ул. — Oskara eela.
20 Oststr. — Восточный пер. — Austruma eela.
19 Ottostr. — Оттонская ул. — Atta eela.
2 Packhausstr. — Пакгаузная ул. — Pak eela.
9 Paddern'sche Str. — Паддернская ул. — Padernes eela.
2 Palaisstr. — Дворцовая ул. — Palejas eela.
6 Palissadenstr. — Палисадная ул. — Palisadu eela.
6 kl. Palissadenstr. — мл. Палисадная ул. — masâ Palisadu eela.
20 Palmstr. — Пальмовая ул. — Palmu eela.
11 Parkstr. — Парковая ул. — Parka eela.
11 Pauluccistr. — Паулуччи ул. — Paulutschi eela.
1 Peitaustr. — Пейтауская ул. — Peitau eela.
1 kl. Peitaustr. — мал. Пейтауская ул. — masâ Peitau eela.
7 Pensaer Str. — Пензаская ул. — Pensas eela.
Pernauer Str. — Перновская ул. — Pernawas eela.
4 № 1 und 2—8.
19 № 3—13 und 10—26.
20 Pernigelsche Str. — Пернигельская ул. — Pernigeles eel.
12 Peterholmsche Str. — Петергольмская ул. — Peterfalas eela.
2 Peter-Paulsstr. — Петро-Павловск. ул. — Petera-Pawila eel.
Petersb. Chaussée — Петербургск. шоссе — Peterburg. schosej.
19 Die ungraden Nummern.
20 Die graden Nummern.
1 Petri-Friedhof — Петро-церковн. площ. — Petera basn. lauk.
1 Petri-Kirchenstr. — Петро-церковн. ул. — Petera basniz. eela.
1 kl. Petri-Kirchenstr. — мл. Петроцерк. ул. — masâ Pet. basn. eela.
2 Pferdestr. — Конная ул. — Sirgu eela.
2 kl. Pferdestr. — мл. Конная ул. — masâ Sirgu eela.
8 Philippstr. — Филиповская ул. — Wihlipa eela.
12 Piehlenhöfsche Str. — Пиленгофск. ул. — Pihku muischas eela.
20 Pilgerstr. — Пилигримская ул. — Zekotaju eela.
8 Piltensche Str. — Пильтенская ул. — Piltenes eela.
8 Pinkenhöfsche Str. — Пинкенгофск. ул. — Pinku muischas eela.
19 Pionierstr. — Піонерная ул. — Pioneeru eela.
8 Plankenstr. — Планковая ул. — Planku eela.
20 Pleskauer Str. — Псковскій переулокъ — Pleskawas eela.
8 Pleskodahlsche Str. — Плескодальская ул. — Pleskodales eela.
20 Plettenberg-Str. — Плеттенберг. ул. — Pletenbergas eela.
4 Pokrowstr. — Покровская ул. — Pokrowa eela.
8 Polangensche Str. — Полангенская ул. — Palangas eela.
5 Polotzker Str. — Полоцкая ул. — Polozkas eela.
7 Poltawasche Str. — Полтавская ул. — Poltawas eela.
5 Popowstr. — Попова ул. — Popowa eela.
6 Porchower Str. — Порховская ул. — Porchowas eela.
1 Poststr. — Почтовая ул. — Pasta eela.
20 Promenadenstr. — Променадная ул. — Promenades eela.
Puschkin-Boul. — Бульваръ Пушкина — Puschkina bulwaris
2 südlich vom Stadtkanal.
12 nördlich vom Stadtkanal.
8 Querstr. (Schulzenhof) — Поперечная ул. (Шульценгофъ) — Schkehrs eela (Schulza mui cha).
8 kl. Querstr. (Schulzenhof) — мл. Поперечная ул. (Шульценгофъ) — masâ Schkehrs eela (Schulza muischa).
19 Rabenstr. — Грачевая ул. — Wahrnu eela.

Friedensrichter-Distrikt.

8 Rahdensche Str. — Раденская ул. — Rahdenes eela.
2 Ranckdamm — Ранкова дамба — Ranka dambis.
1 Rathausplatz — Ратушная площадь — Rahtuscha laukums.
9 Raudenschestr. Str. — Рауденская ул. — Raudenes eela.
3 Reeperstr. — Канатная ул. — Reepneeku eela.
1 Reformirte Str. — Реформатская ул. — Reformetu eela.
8 Regimentsstr., — Полковая ул. — Pulka eela.
2 Reimersstr. — Реймерская ул. — Reimera eela.
9 Reimershöfsche Str. — Реймерсгофск. ул. — Reimera m. eela.
9 Remptensche Str. — Ремтенская ул. — Remtas muischas eela.
1 Reußische Str. — Россійская ул. — Kreewu eela.
Revaler Str. — Ревельская ул. — Reweles eela.
4 № 1—55 und 2—42.
19 № 57—91.
10 № 44—96.
7 Rjasansche Str. — Рязанская ул. — Rasanes eela.
1 Riesingstr. — Ризинговая ул. — Risina eela.
8 Rindselnsche Str. — Риндзельнская ул. — Rindseles muischas eela.
20 Ringenbergsche Str. — Рингенбергск. ул. — Rembergas eela.
8 Ringensche Str. — Рингенская ул. — Rengu eela.
Ritterstr. — Рыцарская ул. — Bruninееku eela.
4 № 1—39.
11 № 2—26.
10 № 41—129.
5 № 28—102.
19 № 131—157 und 104 bis zu Ende.
4 Neue Ritterstr. — Новая Рыцарская ул. — Jaunâ Bruninееku eela.
6 Rodenburgsche Str. — Роденбургская ул. — Rodenburgas-muischas eela.
20 Rodenpoiser Str. — Роденпойская ул. — Ropaschu eela.
Romanowstr. — Романовская ул. — Romanowa eela.
11 № 1—33 und 2—34.
5 № 35—103 und 36—82.
6 № 105—161 und 84—124.
6 kl. Romanowstr. — мл. Романов. ул. — masâ Romanowa eela.
2 Rosenstr. — Розовый переулокъ — Roschu eela.
20 Rote Düna — Красная Двина — Sarkan-Daugawa.
7 Rote Str. — Красная ул. — Sarkanâ eela.
19 Rudolfstr. — Рудольфовская ул. — Rudolfa eela.
9 Rübenstr. — Рѣпная ул. — Beeschu eela.
8 Ruhenthalsche Str. — Руэнтальская ул. — Rundales eela.
20 Ruhtern'sche Str. — Рутернская ул. — Ruhternes eela.
19 Rujensche Str. — Руенская ул. — Rujenes eela.
Rumpenhöfsche Str. — Румпенгофск. ул. — Rumpju m. eela.
10 1—19.
19 Alle anderen Nummern.
9 Runoerstr. — Руновская ул. — Runeeschu eela.
20 Russowstr. — Руссовская ул. — Rusowa eela.
8 Rutzausche Str. — Руцауская ул. — Rusawas eela.
8 Sachsenstr. — Саксонская ул. — Sakschu eela.
2 Sackgasse — Глухой переулокъ — Maisu eela.
6 Sadownikowstr. — Садовниковск. ул. — Sadownikowa eela.
20 Sägerstr. — Пильная ул. — Sahgeru eela.
Säulenstr. — Столбовая ул. — Stabu eela.
11 № 1—37 und 2—34.
5 № 39—119 und 36—114.
20 Salamanderstr. — Заламандерская ул. — Salamandera eela.
8 Salwensche Str. — Зальвенская ул. — Salwes eela.
9 Samitenschen Str. — Замитенская ул. — Samites eela.
20 Samson-Str. — Самсонская ул. — Samsona eela.
2 Sandstr. — Песочная ул. — Smilschu eela.
2 kl. Sandstr. — мл. Песочная ул. — masâ Smilschu eela.
19 Sappeurstr. — Саперная ул. — Sapeeru eela.
7 Saratowsche Str. — Саратовская ул. — Saratowas eela.
8 Saßmackensche Str. — Сасмакенская ул. — Sasmakas eela.
8 Sassenhöfsche Str. — Зассенгофская ул. — Saslauka eela.
8 Sauckensche Str. — Саукенская ул. — Saukas eela.
Schalstr. — Вѣсовая ул. — Schahku eela.
2 № 1—13.
1 № 2—10.
12 Schanzenstr. — Шанцевая ул. — Skanstes eela.
1 Scharrenstr. — Рѣзницкая ул. — Skahrnu eela.
1 kl. Scharrenstr. — мл. Рѣзницкая ул. — masâ Skahrnu eela.
8 Schaulensche Str. — Шавельская ул. — Schauku eela.

Friedensrichter-Distrikt.

2 Scheunenstr. — Сарайная ул. — Schķuhņu eela.
20 Schienenstr. — Рельсовая ул. — Schihņu eela.
2 Schiffsstr. — Корабельная ул. — Kuģu eela.
20 Schlachthausstr. — Скотобойная ул. — Lopkautuwes eela
8 Schlocksche Str. — Шлокская ул. — Slokas eela.
2 Schloßplatz — Замковая площадь — Pils laukums.
2 Schloßstr. — Замковая ул. — Pils eela.
2 kl. Schloßstr. — мл. Замковая ул. — masà Pilseela.
7 Schmale Str. — Узкій переулокъ — Schaurà eela.
8 Schmardensche Str. — Шмарденская ул. — Smahrdes eela.
8 Schmidtsche Str. — Шмидтская ул. — Schmidta eela.
1 Schmiedestr. — Кузнечная ул. — Kaleju eela.
2 Schmiedestr., kl. — Кузнечная ул., мал. — Kaleju eela, masà.
2 Schoonerstr. — Шкунная ул. — Schoneru eela.
8 Schreiberstr. — Писарская ул. — Skrihweru eela.
20 Schreyenbusch — Шрейенбушъ — Schreienbuscha.
8 Schrundensche Str. — Шрунденская ул. — Skrundas eela.
12 Schützenstr. — Стрѣлковая ул. — Strehlneeku eela.
8 Schuhmacherstr. — Сапожная ул. — Kurpneeku eela.
11 Schulenstr. — Школьная ул. — Skolas eela.
2 Schulenstr., kl. — Школьная ул., мал. — Skolas eela, masà.
8 SchulzenhöfscheStr. — Шульценгофск. ул. — Schulza m. eela.
8 Schwalbenstr. — Ласточковая ул. — Besdeligu eela.
8 kl. Schwalbenstr. — мл. Ласточк. переул. — masà Besdeligu eela.
9 Schwanenstr. — Лебединая ул. — Gulbju eela.
8 Schwartzenhöfsche Str. — Шварценгофская ул. — Schwarzmuischas eela.
1 Schwarzhäupterstr. — Черноголов. ул. — Melngalwju eela.
1 Schwimmstr. — Плавучая ул. — Peldu eela.
1 kl. Schwimmstr. — мл. Плавучая ул. — masà Peldu eela.
20 Seestr. — Озерная ул. — Eseru eela.
9 Segelstr. — Парусная ул. — Sehgelu eela.
9 Seifenstr. — Мыльная ул. — Seepju eela.
8 Selburgsche Str. — Зельбургская ул. — Sehlpils eela.
19 Sergejew-Str. — Сергѣевская ул. — Sergeja eela.
8 Sessausche Str. — Сессауская ул. — Sesawas eela.
7 Shitomirsche Str. — Житомирская ул. — Schitomiras eela.
20 Simonstr. — Семеновская ул. — Sihmaņa eela.
7 Slawenstr. — Славянская ул. — Slahwu eela.
3 Smolensker Str. — Смоленская ул. — Smoļenskas eela.
20 Sofienstr. — Софійская ул. — Sofijas eela.
9 Soldatenstr. — Солдатская ул. — Saldatu eela.
8 Solitüdenstr. — Солитюдская ул. — Solitudes eela.
8 Sommerstr. — Лѣтняя ул. — Wasaras eela.
9 Spahrensche Str. — Спаренская ул. — Spahres eela.
19 Spargelstr. — Спаржевая ул. — Spargeļu eela.
20 Spatenstr. — Лопатная ул. — Lahpstas eela.
6 Speckstr. — Сальный переулокъ — Speķa eela.
9 Sperlingstr. — Воробьиная ул. — Swirbuļu eela.
9 SpirgenscheStr. — Спиргенская ул. — Spirgas eela.
Sprenkstr. — Ключевая ул. — Awotu eela.
5 № 1—49 und 2—34.
10 № 51—75 und 36—62.
9 Staarstr. — Скворцовый переулокъ — Strasdu eela.
9 Stabbensche Str. — Стаббенская ул. — Stabenes eela.
20 Stahlgießereistr.— Сталелитейная ул — Tehraudu leetaw. eela.
1 Stallstr. — Конюшенный переулокъ — Staļļu eela.
7 Stapelstr. — Складочная ул. — Stahpeļu eela.
8 Stationsstr. — Станціонная ул. — Stanzijas eela.
8 kl. Stationstr. — мл. Станціонная ул. — masà Stanzijas eela.
2 Stegstr. — Мостковая ул. — Steķa eela.
9 Steile Str. — Крутой переулокъ — Stahwà eela.
Steinstr. — Каменная ул. — Akmeņu eela.
2 № 1—23.
9 № 2—28.
8 Stendensche Str. — Штенденская ул. — Stendes eela.
19 Sternstr. — Звѣздовая ул. — Swaigschņu eela.
20 Stettiner Str. — Штеттинская ул. — Stettines eela.
2 Stifts-Ausfahrt — Богадѣльный выѣздъ — Patwersmes iseja.
20 Stintseestr. — Кишъ-озерная ул. — Ķihschu esera eela.
20 Stintsee-Ufer — Набережн. Кишъ-Озера — Ķihschu es. krastm.
20 Stockholmer Str. — Стокгольмская ул. — Stokholmas eela.
20 Stralsunder Str. — Штральзундская ул. — Stralsundes eel.
19 Strasdenhöfsche Str. — Стразденгофск. ул. — Strasdum. eela.
9 Strauchstr. — Кустарная ул. — Kruhmu eela.
8 Stresowstr. — Стрезовская ул. — Stresowa eela.

Friedensrichter-Distrikt.

19 Struktor Str. — Структорская ул. — Struktora eela.
6 Strusenstr. — Струговой переулокъ — Struhgu eela.
19 Stubbenseesche Str. — Штуббензеск. ул. — Ulbrakas m. eela
8 Subbathsche Str. — Зубатская ул. — Subates eela.
1 Sünderstr. — Грѣшная ул. — Grehzineeku eela.
1 kl. Sünderstr. — мл. Грѣшная ул. — masà Grehzineeku eela.
9 Suttensche Str. — Зуттенская ул. — Suttenes eela.
Suworowstr. — Суворовская ул. — Suworowa eela.
11 № 1—51 und 2—14.
3 № 16—26.
5 № 28—72.
4 № 53—135.
10 № 74—114.
19 № 116—142.
20 Talstr. — Долинная ул. — Lejas eela.
Talsensche Str. — Тальсенская ул. — Talsu eela.
9 № 1—7 und 2.
8 № 9—29 und 4—14.
7 Tambowsche Str. — Тамбовская ул. — Tambowas eela.
8 Tapetenstr. — Обойная ул. — Tapetu eela.
8 Taubenstr. — Голубиная ул. — Balodschu eela.
7 Teestr., — Чайная ул. — Tehjas eela.
12 Teichstr. — Прудовая ул. — Dihķa eela. (Pet. 3).
9 Teichstr. — Прудовая ул. — Dihķa eela. (Altgasen).
8 Tempelstr. — Храмовая ул. — Tempeļa eela.
1 Theater-Boul. — Театральный бульв. — Teatera bulwaris.
1 Theaterstr. — Театральная ул. — Teatera eela.
19 Theresenstr. — Терезинская ул. — Tereses eela.
7 Thomasstr. — Ѳоминская ул. — Toma eela.
11 Thronf.-Boul. — Наслѣдника бульв. — Troņa mant. bulw.
9 Theringerstr. — Терингенская ул. — Teriņa eela.
20 Tilsiter Str. — Тильзитская ул. — Tilsites eela.
3 Timotheusstr. — Тимоѳеевская ул. — Timoteja eela.
Todleben-Boul. — Тодлебена бульв. — Todlebena bulw.
11 № 2—10.
12 № 1—11.
8 Torfstr. — Торфяная ул. — Torfa eela.
20 Torgelsche Str. — Торгельская ул. — Torgeles m. eela.
19 Treydensche Str. — Трейденская ул. — Turaidas eela.
2 Trinitatisstr. — Троицкая ул. — Trinitates eela.
2 kl. Trinitatisstr. — мл. Тройцкая ул. — masà Trinitatis eela.
20 Trikatensche Str. — Трикатенская ул. — Trikates eela.
7 Tuckumer Str. — Туккумская ул. — Tukuma eela.
7 Tulasche Str. — Тульская ул. — Tulas eela.
3 Turgenjewstr. — Тургеневская ул. — Turgeņewa eela.
2 Turmstr. — Башенная ул. — Torņa eela.
12 Turnerstr. — Гимнастическій переулокъ — Wingrotaju eela.
2 Tusowstr. — Тузова ул. — Tusowa eela.
6 Twersche Str. — Тверская ул. — Tweras eela.
Uferstr. — Набережная ул. — Krasta eela.
3 № 1—29.
6 № 31—71.
7 № 73—79.
9 Ugahlensche Str. — Угаленская ул. — Ugahles eela.
3 Ulenbrocksche Str. — Уленброкская ул. — Ulenbrokas eela.
19 Unionstr. — Уніонская ул. — Union eela.
8 Valentinstr. — Валентиновская ул. — Walentines eela.
9 Vogelstr. — Птичья ул. — Putnu eela.
1 Wagestr. — Важенная ул. — Swaru eela.
1 kl. Wagestr. — мл. Важенная ул. — masà Swaru eela.
20 Wachholderstr. — Можжевеловая ул. — Kadiķu eela.
20 Waffenstr. — Оружейная ул. — Eerotschu eela.
19 Waggonstr. — Вагонная ул. — Wagoņu eela.
9 Waisenstr. — Сиротская ул. — Bahriņu eela.
Waldstr. — Лѣсная ул. — Mescha eela.
9 № 1—5 und 2—4.
8 № 7—15 und 6—12.
12 Walksche Str. — Валкская ул. — Walkas eela.
Wallstr. — Крѣпостная ул. — Waļņu eela.
2 № 1—15 und 2—18.
1 № 17—47 und 20—30.
1 kl. Wallstr. — мл. Крѣпостная ул. — masà Walles eela.
8 Walterstr. — Вальтеровская ул. — Waltera eela.
20 Walzwerkstr. — Прокатная ул. — Waltschu eela
20 Wasastr. — Ваза ул. — Wasa eela.
8 Wasserstr. — Водяная ул. — Uhdeņa eela.

8 kl. Wasserstr. — мл. Водяная ул. — masà Uhdeņa eela.
.1 Weberstr. — Ткацкая ул. — Wehweru eela.
12 I. Weidendamm — I Выгонная дамба — I. Ganibu dambis.
II. Weidendamm. — II Выгонная дамба. — II. Ganibu dambis.
12 № 1—17.
20 № 19—31 und 2 bis zu Ende.
8 Weißenhöfsche Str. — Вейсенгофск. ул. — Baltàs muischas eela.
4 Wendensche Str. — Венденская ул. — Zehsu eela.
12 Werrosche Str. — Верроская ул. — Werowas eela.
10 Wiesenstr. — Луговая ул. — Pławu eela.
8 Wilnasche Str. — Виленская ул. — Wilņas eela.
9 Windstr. — Вѣтряная ул. — Wehja eela.
9 Windauer Str. — Виндавская ул. — Wentspiles eela.
8 Winkelstr. — Угловой переулокъ — Kaktu eela.
20 Wisby Prospekt — Визби Проспектъ — Wisbas prospekts.
20 Wismar Str. — Висмарская ул. — Wismaras eela.
7 Witebsker Str. — Витебская ул. — Witebskas eela.
7 Wjasmasche Str. — Вяземская ул. — Wjasmas eela.
7 Wjatkasche Str. — Вятская ул. — Wjatkas eela.
9 Wolfsstr. — Волчья ул. — Wilka eela.
8 Wolgundsche Str. — Вольгундская ул. — Wolguntes eela.
Wolmarsche Str. — Вольмарская ул. — Walmeeras eela.
5 № 1—19.
19 № 2—34.
10 № 21—47.
7 Wologdasche Str. — Вологодская ул. — Wologdas eela.
7 Woronesher Str. — Воронежская ул. — Woroneschas eela.
8 Würzausche Str. — Вирцавская ул. — Wirzawas eela.
8 Zabelnsche Str. — Цабельская ул. — Sabiles eela.
20 Zarnikausche Str. — Царникауская ул. — Zarnikawas eela.
Zaunstr. — Заборная ул. — Sehtas eela.
9 Kaufhaus.
8 Andere Straßenseite.
9 Zeisigstr. — Чижиный переулокъ. — Kiwuļi eela.
9 Zeltstr. — Палатная ул. — Telts eela.
9 Zeltstr. — Шатровая ул. — Telts eela.
8 Zementstr. — Цементная ул. — Zementa eela.
9 Zichorienstr. — Цикорный переулокъ — Zigoriņu eela.
12 Ziegelstr. — Кирпичная ул. — Keegełu eela.
2 Zollstr. — Таможенная ул. — Muitas eela.

3. Lettisch-deutsches Straßenverzeichnis.

Abawas m. eela — Abaushöfsche Str.
Abguldes eela — Abguldensche Str.
Adleenes eela — Adlehnsche Str.
Adolfa eela — Adolfstr.
Ahdaschu m. eela — Aahöfsche Str.
Ahdgehru eela — Gerberstr.
Ahgenskalna eela — Hagensberger Str.
Ahmura eela — Hammerstr.
Ahpschu eela — Dachsstr.
Ahschu eela — Bocksstr.
Aisupes eela — Asuppensche Str.
Aiswiku eela — Aiswickensche Str.
Akmeņu eela — Steinstr.
Aku eela — Brunnenstr.
Alarma eela — Alarmstr.
Alberta eela — Albertstr.
Alberta skwera — Albertus-Square.
Aleksandra bulwaris — Alexander-Boul.
Aleksandra eela — Alexanderstr.
Alekscha eela — Alexisstr.
Alises eela — Alicenstr.
Alschņu eela — Erlenstr.
Allaschu m. eela — Allascher Str.
Alchswangas eela — Alschwangensche Str.
Altonawas eela — Altonaer Str.
Amalijas eela — Amalienstr.
Andreja sala — Andreasholm.
Andreja eela — Andreasstr.
Anglikaneeschu eela — Anglikanische Str.
Annas eela — Annenstr.
Annas muischas eela — Annenhöfsche Str.
Antonijas eela — Antonienstr.
Apriku eela — Appricken sche Str.
Apses eela — Espenstr.
Apteekeru eela — Apothekerstr.
Apuśenes eela — Appusensche Str.
Arenburgas eela — Arensburgerstr.
Arkitektu eela — Architektenstr.
Arsenała eela — Arsenalstr.
Artilerijas eela — Artilleriestr.
Astes eela — Assietensche Str.
Asteres eela — Asternstr.
Atgasenes zelsch — Atgasenscher Weg.
Atlasa eela — Atlasstr.
Atta eela — Ottostr.
Augłu eela — Fruchtstr.
Augłu eela — Obststr.
Augscheja eela — Obere Str.
Augustes eela — Augustenstr.
Aurumuischas eela — Auermündsche Str.
Austruma eela — Oststr.
Awotu eela — Sprenkstr.
Bahdes eela — Badestr.
Bahriņu eela — Waisenstr.
Balastdambis — Ballastdamm..
Balasta eela, masà — Ballaststr., kl.
Balbeeru eela — Barbierstr.
Baldones eela — Baldohnsche Str.
Baloschu eela — Taubenstr.
Baltàs muischas eelà — Weißenhöfsche Str
Baltijas eela — Baltische Str.
Bartawas eela — Bartausche Str.
Basnizas eela — Kirchenstr.
Bastaja bulwaris — Bastei-Boul.
Baterijas eela — Batteriestr.
Bauskas eela — Bauskesche Str.
Bebru eela — Biberstr.
Beeschu eela — Rübenstr.
Behnes eela — Behnensche Str.
Behrsonas m. eela — Behrsonsche Str.
Behrsu eela — Birkenstr.
Behrsu muischas eela — Birkenhöfsche Str.
Beķerejas eela — Bäckereistr.
Beķeru eela — Bäckerstr.
Bellumuischas eela — Bellenhöfsche Str.
Berenhofas eela — Bärenhöfsche Str.
Bergas m. eela — Berghöfsche Str.
Besdeligu eela — Schwalbenstr.
Biskapa eela — Bischofsstr.
Biķerneeku eela — Bickernsche Str.
Bischu eela — Bienenstr.
Bolderajas eela — Bolderaaer Str.
Brehmeeschu eela — Bremerstr.
Bruhweru eela — Brauerstr.
Bruņineeku eela — Ritterstr.
Brusu eela — Brussenstr.
Buchtes eela — Buchtstr.
Bukaischu muischas eela — Fockenhöfsche Str.
Bułłu muischas eela — Bullenhöfsche Str
Burschu eela — Burschenstr.
Dagdenes eela — Dagdenerstr.
Dahrsa eela — Gartenstr.
Danzigas eela — Danziger Str.
Daugawas krasts — Dünaufer.
Dawida eela — Davidstr.
Dehłu eela — Bretterstr.
Depkina eela — Depkinstr.
Dihķa eela — Teichstr.
Dinaburgas eela — Dünaburger Str.
Dinamindes eela — Dünamündesche Str.
Dobeles eela — Doblensche Str.
Doles m. eela — Dahlensche Str.
Domes laukums — Domplatz.
Donas eela — Donsche Str.
Dorotejas eela — Dorotheenstr.
Dreiliņu eela — Dreylingsstr.
Drobuschas eela — Drobbuscher Str.
Dseguses eela — Kuckucksstr.
Dsehrwju eela — Kranichstr.
Dselszeła eela — Eisenbahnstr.
Dsirnawu eela — Mühlenstr.
Dundagas eela — Dondangensche Str.
Duntesmuischas eela — Duntenhöfsche Str.
Durbes eela — Durbensche Str.

Ebełu muischas eela — Ebelshöfsche Str.
Ebełu m. zelsch — Ebelshöfscher Weg.
Ebreju eela — Ebräerstr.
Eduarda eela — Eduardstr.
Eeredņu eela — Beamtenstr.
Eerotschu eela — Waffenstr.
Eezawas eela — Eckausche Str.
Eischenijas eela — Eugenienstr.
Ehdoles eela — Edwahlensche Str.
Ehrgełu eela — Orgelstr.
Ehrgła eela — Adlerstr.
Elijas eela — Eliasstr.
Elisabetes eela — Elisabethstr.
Embotes eela — Ambothensche Str.
Emmas eela — Emmastr.
Engures eela — Angernsche Str.
Enkura eela — Ankerstr.
Ernestines eela — Ernestinenstr.
Erteła eela — Ertellstr.
Esarmuischas eela — Essernsche Str.
Esenhofas eela — Essenhöfsche Str.
Esera eela — Seestr.

Fabrikantu eela — Fabrikantenstr.
Fridrika eela — Friedrichstr.
Fuhrmaņu eela — Fuhrmannsstr.

Gabrieła eela — Gabrielsstr.
Ganibu dambis — Weidendamm.
Ganu eela — Hirtenstr.
Gar eela — Längsstr.
Gara eela — Lange Str.
Gaujenes m. eela — Adselsche Str.
Gertrudes eela — Gertrudstr.
Gildes eela — Gildstubenstr.
Gimnastikas eela — Gymnastikstr.
Gipses eela — Gypsstr.
Glahschu eela — Glasstr.
Gogoła eela — Gogolstr.
Grahwju eela — Grabenstr.
Grahwju m. eela — Gravenhöfsche Str.
Grantes eela — Grandstr.

Graudu eela — Kornstr.
Grebenschtschikowa eela — Grebenschtschikowsche Str.
Gregora eela — Gregorstr.
Grehzineeku eela — Sünderstr.
Grihwas eela — Griwasche Str.
Grobinas eela — Grobinsche Str.
Grodnas eela — Grodnosche Str.
Grotes eela — Grotenstr.
Gulbju eela — Schwanenstr.
Gumijas eela — Gummistr.
Gustawa eela — Gustavstr.
Guttenbergas eela — Guttenbergstr.
Hamana eela — Hamannstr.
Hamburgas eela — Hamburger Str.
Hansas eela — Hansastr.
Hapsalas eela — Hapsaler Str.
Harraschu eela — Harrasstr.
Helenes eela — Helenenstr.
Herdera laukums — Herderplatz.
Hermana eela — Hermannstr.
Hilchena eela — Hilchenstr.
Holstenmuischas eela — Holstenhöfsche Str
Jahna eela — Johannisstr.
Jahna sehta — Johannishof.
Jaroslawas eela — Jaroslawsche Str.
Jauna eela — Neustr.
Jaunas m. eela — Neuhöfsche Str.
Jaun=Moku m. eela — Neu=Mockensche Str.
Jaunpils m. eela — Neuenburgsche Str.
Jehkaba eela — Jakobsstr.
Jehkabmeesta eela — Jakobstädtische Str.
Jelgawas schoseja — Mitauer Chaussee.
Jelgawas eela, weza — Mitauer Str., alte.
Jesus basnizas eela — Jesuskirchenstr.
Igaunu eela — Ehstenstr.
Ihsa eela — Kurze Str.
Indrika eela — Heinrichstr.
Industrijas eela — Industriestr.
Inscheneeru eela — Ingenieurstr.
Inwalidu eela — Invalidenstr.
Irmlawas eela — Irmlausche Str.
Juglas esera krastmala — Jägel=Ufer.
Julija eela — Juliusstr.
Jumprawsalas krastmala — Friedrichsholmsches Ufer.
Jumprawu eela — Jungfernstr.
Jurga eela — Georgenstr.
Jurjewas eela — Jurjewer Str.
Jutes eela — Jutestr.
Kadiku eela — Wachholderstr.
Kaiju eela — Möwenstr.
Kaktu eela — Winkelstr.
Kaleju eela — Schmiedestr.
Kalku eela — Kalkstraße.
Kalnu eela — Bergstr.
Kalnzeema eela — Kalnezeemsche Str.
Kalugas eela — Kalugasche Str.
Kandawas eela — Kandauer Str.
Kantora eela — Kontorstr.
Kapsetu eela — Kapselstr.
Kapu eela — Kirchhofsstr.
Karkowas eela — Charkower Str.
Karla eela — Karlsstr.
Karlines eela — Karolinenstr.
Karogu eela — Flaggenstr.
Kartupelu eela — Kartoffelstr.
Kasaku eela — Kosakenstr.
Kasarmes eela — Kasernenstr.
Katkesekeles dambis — Katkesekel=Damm.
Katoļu eela — Katholische Str.
Katoļu iseja — Kathol. Ausfahrt.
Katrinas dambis — Katharinendamm.
Katrinas eela — Katharinenstr.
Kaufeela — Kaufstr.
Kaugera eela — Kaugernsche Str.
Kaukasijas eela — Kaukasische Str.
Keegelu eela — Ziegelstr.

Kaunas eela — Kownosche Str.
Kehnina eela — Königsstr.
Keisara dahrsa eela — Kaisergartenstr.
Kekawas eela — Keckausche Str.
Kemerejas eela — Kämmereistr.
Kemeru eela — Kemmernsche Str.
Ketlera eela — Kettlerstr.
Kihschu esera eela — Stintseestr.
Kihschu esera krastmala — Stintseeufer.
Kihtera eela — Küterstr.
Kijewas eela — Kijewsche Str.
Kischinewas eela — Kischinewsche Str.
Kiwuku eela — Zeisigstr.
Klihwer eela — Klüverstr.
Klihwersalas eela — Klüversholmsche Str.
Klingeru eela — Klingerstr.
Klostera eela — Klosterstr.
Kojas salas eela — Kojenholmsche Str.
Koku eela — Baumstr.
Konrada eela — Konradstr.
Konstantina eela — Konstantinstr
Konsuku eela — Konsulstr.
Kostromas eela — Kostromasche Str.
Krahmeru eela — Kramerstr.
Krahsns eela — Ofenstr.
Krahsotaju eela — Färberstr.
Krasta eela — Uferstr.
Kreewu eela — Reußische Str.
Kreslera eela — Kreßlerstr.
Krihdenera dambis — Krüdeners Damm.
Krimuldas eela — Kremonsche Str.
Kristapa eela — Christofstr.
Krogu eela — Krugstr.
Krona eela — Kronenstr.
Kruhmu eela — Strauchstr.
Kruhses muischas eela — Krusenhöfsche Str.
Krusta eela — Kreuzstr.
Kugu eela — Schiffsstr.
Kutschu m. eela — Kutscher Str.
Kuldigas eela — Goldingerstr.
Kungu eela — Herrenstr.
Kurmanowa eela — Kurmanowstr.
Kurpneeku eela — Schuhmacherstr.
Kursemes eela — Kurische Str.
Laboratorijas eela — Laboratoriumstr.
Lahpstas eela — Spatenstr.
Lahtschu eela — Bärenstr.
Laidses m. eela — Laidsensche Str.
Laiwas eela — Kahnstr.
Laktas eela — Ambosstr.
Lambertas eela — Lambertstr.
Lapsas eela — Fuchsstr.
Lapu eela — Laubstr.
Lasaretes eela — Lazarethstr.
Laschu m. eela — Lassensche Str.
Lasmanu eela — Lootsenstr.
Latweeschu eela — Lettenstr.
Lauka eela — Feldstr.
Launekalna m. eela — Launekalnsche Str.
Lautera m. eela — Lauternsche Str.
Lauwas eela — Löwenstr.
Leelgabalu eela — Kanonenstr.
Leepajas eela — Libauerstr.
Leepas eela — Lindenstr.
Lehgera eela — Lagerstr.
Lehruma eela — Lärmstr.
Lejas eela — Talstr.
Leischu eela — Littauer Str.
Lenzes m. eela — Lenzstr.
Lermontowa eela — Lermontowstr.
Lestenes m. eela — Lestensche Str.
Lidernas m. eela — Lidernsche Str.
Lihwu eela — Livenstr.
Limbaschu eela — Lemsalsche Str.
Linijas eela — Linienstr.
Lopkautuwes eela — Schlachthausstr.
Lubanes eela — Lubahnsche Str.
Lubeseres m. eela — Lubbessernsche Str.

Ludwika eela — Ludwigstr.
Luises eela — Louisenstr.
Lukasa eela — Lukasstr.
Lübekas eela — Lübecker Str.
Lutrinu m. eela — Luttringerstr.
Mahleru eela — Malerstr.
Mahlpils m. eela — Lemburgsche Str.
Mahlu eela — Lehmstr.
Mahrtina eela — Martinsstr.
Mahrtina m. eela — Martinshöfsche Str.
Maija eela — Maistr.
Maisu eela — Sackgasse.
Makscha eela — Maxenstr.
Malkas eela — Holzstr.
Margreetas eela — Margaretenstr.
Marijas eela — Marienstr.
Marijas sudmalu eela — Marienmühlenstr.
Markus eela — Markusstr.
Marstaku eela — Marstallstr.
Martas eela — Marthastr.
Maschinu eela — Maschinenstr.
Maskawas eela — Moskauer Str.
Mastu eela — Mastenstr.
Matisa eela — Matthäistr.
Matroschu eela — Matrosenstr.
Medineeku eela — Jägerstr.
Medus eela — Honigstr.
Meera eela — Friedensstr.
Meinharda eela — Meinhardstr.
Meistaru eela — Meisterstr.
Melngalwju eela — Schwarzhäupterstr.
Mescha eela — Waldstr.
Meschotnes m. eela — Mesohtensche Str.
Mihlgrahwja eela — Mühlgrabensche Str.
Mihlgrahwja zelsch — Mühlgrabener Weg.
Mikela eela — Michaelsstr.
Minstereja eela — Münstereistr.
Minz eela — Münzstr.
Moriza eela — Moritzstr.
Muhku eela — Mönchenstr.
Muhku salas eela — Muckenholmsche Str.
Muhrneeku eela — Maurerstr.
Muischas eela — Hofesstr.
Muitas eela — Zollstr.
Muzeneeku eela — Böttcherstr.
Nabas eela — Nabbensche Str.
Narwas eela — Narwasche Str.
Nelku eela — Nelkenstr.
Newas eela — Newastr.
Nikolaja eela — Nikolaistr.
Nordeku eela — Nordeckshöfsche Str.
Nummurmuischas eela — Nummershöfsche Str.
Ofizeeru eela — Offizierstr.
Oglu eela — Kohlenstr.
Ogres eela — Ogerstr.
Olaines eela — Olaische Str.
Olgas eela — Olgastr.
Oliwu eela — Olivenstr.
Oskara eela — Oskarstr.
Osolu eela — Eichenstr.
Osol m. eela — Lappiersche Str.
Ostas eela — Hafenstr.
Pak eela — Packhausstr.
Palejas eela — Palaisstr.
Palihdsibas eela — Hilfsstr.
Palisadu eela — Palissadenstr.
Palmu eela — Palmstr.
Parka eela — Parkstr.
Pasta eela — Poststr.
Patwersmes eela — Asylstr.
Patwersmes isbrauktuwe — Stiftsausfahrt.
Paulutschi eela — Pauluccistr.
Peitau eela — Peitaustr.
Peldu eela — Schwimmstr.
Pensas eela — Pensaer Str.
Pernawas eela — Pernauer Str.
Petersalas eela — Peterholmsche Str.

Petera-Pawila eela — Peter-Paulsstr.
Petera basnizas laukums — Petrifriedhof.
Petera basnizas eela — Petrikirchenstr.
Peterburgas schoseja — Petersburger Chauss.
Peena eela — Milchstr.
Pihlu muischas eela — Pihlenhöfsche Str.
Pils eela — Schloßstr.
Pilsonu eela — Bürgerstr.
Piltenes eela — Piltensche Str.
Pils laukums — Schloßplatz.
Pinku muischas eela — Pinkenhöfsche Str.
Pioneeru eela — Pionierstr.
Pirts eela — Badstubenstr.
Planku eela — Plankenstr.
Plawu eela — Wiesenstr.
Pleskawas eela — Pleskauer Str.
Pleskodahlas eela — Pleskodalsche Str.
Pletenberga eela — Plettenbergstr.
Pokrowa eela — Pokrowstr.
Polangas eela — Polangensche Str.
Polozkas eela — Polozker Str.
Popowa eela — Popowstr.
Poltawas eela — Poltawasche Str.
Preeschu eela — Kiefernstr.
Promenades eela — Promenadenstr.
Puku eela — Blumenstr.
Pulka eela — Regimentsstr.
Pupu eela — Bohnenstr.
Puschkina bulwaris — Puschkinboulevard.
Purazeema eela — Moordorfsche Str.
Purwa eela — Moorstr.
Putnu eela — Vogelstr.
Rahdenes eela — Rahdensche Str.
Rahtuscha laukums — Rathausplatz.
Runka dambis — Rancksdamm.
Rasanes eela — Rjasansche Str.
Raudenes eela — Raudensche Str.
Reekstu eela — Nußstr.
Reepneeku eela — Reeperstr.
Reformeto eela — Reformirte Str.
Reimera eela — Reimersstr.
Reimera m. eela — Reimershöfsche Str.
Rembergas eela — Ringenbergsche Str.
Remtas m. eela — Remtensche Str.
Rengu eela — Ringensche Str.
Reweles eela — Revaler Str.
Rindselu eela — Rindselnsche Str.
Risin eela — Risingstr.
Robeschas eela — Grenzstr.
Rodenburgas m. eela — Rodenburgsche Str.
Romanowa eela — Romanowstr.
Ropaschu eela — Rodenpoiserstr. Str.
Roschu eela — Rosenstr.
Rudolfa eela — Rudolfstr.
Rujenes eela — Rujensche Str.
Rumpju m. eela — Rumpenhöfsche Str.
Rundales eela — Ruhenthalsche Str.
Runeeschu eela — Runoerstr.
Rusowa eela — Russowstr.
Ruzawas eela — Rutzausche Str.
Sabiles eela — Zabelnsche Str.
Sadownikowa eela — Sadownikowsche Str.
Sahgeru eela — Sägerstr.
Sahlu eela — Grasstr.
Sahmu eela — Oeselerstr.
Saku eela — Hasenstr.
Saku salas krastmale—Hasenholmsches Ufer.
Sakschu eela — Sachsenstr.
Saļa eela — Grünstr.
Salamandera eela — Salamanderstr.
Salas eela — Holmstr.
Saldatu eela — Soldatenstr.
Saldus eela — Frauenburgsche Str.
Salwes eela — Salwensche Str.
Samites eela — Samitensche Str.
Samsona eela — Samsonstr.
Sapeeru eela — Sappeurstr.
Saratowas eela — Saratowsche Str.
Sarkanà eela — Rote Str.
Sarkanà Daugawa — Rote Düna.
Saru eela — Aststr.
Saslauka eela — Sassenhöfsche Str.
Sasmakas eela — Sassmackensche Str.
Satiksmes eela — Kommunikationsstr.
Saukas eela — Sauckensche Str.
Schahlu eela — Schaalstr.
Schampetera eela — Champêtresche Str.
Scharlotes eela — Charlottenstr.
Schaulu eela — Schaulensche Str.
Schaurà eela — Schmale Str.
Schihnu eela — Schienenstr.
Schitomiras eela — Shitomirsche Str.
Schkuhnu eela — Scheunenstr.
Schoneru eela — Schoonerstr.
Schubites eela — Finkenstr.
Schulza muischas eela — Schulzenh. Str.
Schwarzm. eela — Schwartzenhöfsche Str.
Seemela eela — Nordstr.
Seena eela — Heustr.
Seepju eela — Seifenstr.
Sehgelu eela — Segelstr.
Sehlpils eela — Selburgsche Str.
Sehtas eela — Zaunstr.
Sellu eela — Gesellenstr.
Sergeja eela — Sergejewstr.
Sesawas eela — Sessausche Str.
Sihmana eela — Simonstr.
Silku eela — Heringsstr.
Sirgu eela — Pferdestr.
Sirnu eela — Erbsenstr.
Skahrnu eela — Scharrenstr.
Skanstes eela — Schanzenstr.
Skolas eela — Schulenstr.
Skrihweru eela — Schreiberstr.
Skrundas eela — Schrundensche Str.
Skunstes eela — Kunststr.
Slahwu eela — Slawenstr.
Slokas eela — Schlocksche Str.
Smahrdes eela — Schmardensche Str.
Smilschu eela — Sandstr.
Smolenskas eela — Smolensker Str.
Sofijas eela — Sophienstr.
Solitudes eela — Solitüdenstr.
Spahres m. eela — Spahrensche Str.
Spahrnu eela — Flügelstr.
Spargelu eela — Spargelstr.
Speka eela — Speckstr.
Spihkeru eela — Ambarenstr.
Spihkeru eez. — Ambarenviertel.
Spirgas eela — Spirgensche Str.
Spitalu eela — Hospitalstr.
Stabenes eela — Stabbensche Str.
Stabu eela — Säulenstr.
Stahpelu eela — Stapelstr.
Stahwà eela — Steile Str.
Stallu eela — Stallstr.
Stanzijas eela — Stationsstr.
Steka eela — Stegstr.
Stettines eela — Stettiner Str.
Strasdu eela — Drosselstr.
Strasdu eela — Staarstr.
Strasdu m. eela — Strasdenhöfsche Str.
Strehlneeku eela — Schützenstr.
Stresowa eela — Stresowstr.
Struhgu eela — Strusenstr.
Struktora eela — Struktorstr.
Subates eela — Subbathsche Str.
Suhnu eela — Moosstr.
Suworowa eela — Suworowstr.
Swaigschnu eela — Sternstr.
Swanu eela — Glockenstr.
Swaru eela — Waagestr.
Swehta Garakonwents—Konv. z. heil. Geiste.
Swejneeku eela — Fischerstr.
Swirbulu eela — Sperlingstr.
Talsu eela — Talsensche Str.
Tambowas eela — Tambowsche Str.
Tapetu eela — Tapetenstr.
Teatera bulwaris — Theaterboulevard.
Teatra eela — Theaterstr.
Tehjas eela — Teestr.
Tehrauda leetuw. eela — Stahlgießerstr.
Telts eela — Zeltstr.
Tempela eela — Tempelstr.
Terbatas eela — Dorpater Str.
Tereses eela — Theresenstr.
Terina eela — Theringer Str.
Tihklu eela — Netzstr.
Tihruma eela — Ackerstr.
Tilta eela — Brückenstr.
Timoteja eela — Timotheusstr.
Tirgus eela — Marktstr.
Todlebena bulwaris — Todlebenboulevard.
Toma eela — Thomasstr.
Torsa eela — Torfstr.
Torgeles eela — Torgelsche Str.
Torna eela — Turmstr.
Trinitates eela — Trinitatisstr.
Tronamantineeka bulwaris—Thronf.-Boul.
Tukuma eela — Tuckumer Str.
Tulas eela — Tulasche Str.
Turaidas eela — Treydensche Str.
Turgenewa eela — Turgenjewsche Str.
Tusowa eela — Tusowstr.
Twaika eela — Dampfstr.
Twaikonu eela — Dampfbootstr.
Tweras eela — Twersche Str.
Ugahles eela — Ugahlensche Str.
Uhdena eela — Wasserstr.
Ulbrakas muischas eela — Stubbenseesche Str.
Ulenbrokas eela — Ulenbrocksche Str.
Uniona eela — Unionstr.
Upes eela — Bachstr.
Wagonu eela — Waggonstr.
Wahrnu eela — Rabenstr.
Walentina eela — Valentinstr.
Walguntes eela — Wolgundsche Str.
Walkas eela — Walksche Str.
Walmeeras eela — Wolmarsche Str.
Walnu eela — Wallstr.
Waltera eela — Walterstr.
Walz eela — Walzstr.
Wanagu eela — Falkenstr.
Wanagu eela — Habichtstr.
Wasa eela — Wasastr.
Wasaras eela — Sommerstr.
Wehja eela — Windstr.
Wehschu eela — Krebsstr.
Wehweru eela — Weberstr.
Wentspiles eela — Windauer Str.
Werawas eela — Werrosche Str.
Wezà eela — Altstr.
Wezauzes eela — Altautzsche Str.
Wezmoku eela Altmockensche Str.
Wezpils eela — Altenburgsche Str.
Wezpilsehta — Altstadt.
Wezsaules eela — Altrahdensche Str.
Wjasmas eela — Wjäsmasche Str.
Wjatkas eela — Wjätkasche Str.
Wihlipa eela — Philippstr.
Widus eela — Mittelstr.
Wilandes eela — Felliner Str.
Wilka eela — Wolfstr.
Wilnas eela — Wilnasche Str.
Wingrotaju eela — Turnerstr.
Wirzawas eela — Würzausche Str.
Witebskas eela — Witebsker Str.
Wologdas eela — Wologdasche Str.
Woroneschas eela — Woroneshsche Str.
Zarnikawas eela — Zarnikaustr.
Zeetuma eela — Gefängnißstr.
Zehsu eela — Wendensche Str.
Zelotaju eela — Pilgerstr.
Zementa eela — Zementstr.
Zepla eela — Kalkofenstr.
Zigorinu eela — Zichorienstr.
Zihrulu eela — Lerchenstr.

4. Die Straßen der Stadt Riga und die daran befindlichen Grundstücke,

mit Angabe des Stadtteils und Polizeibezirks, der Gruppen (Gr.) des Grundbuches und der Hypotheken-Bezirke (Hyp.), in denen sie liegen; sowie ferner der Grundstücks-Besitzer, der Adreßnummer (vor dem Namen des Besitzers), der Grundnummer in der Gruppe (die erste nach dem Namen des Besitzers) und der Nummer im Hypotheken-Bezirke (die zweite nach dem Namen des Besitzers).

Die Querstraßen, die jede Straße begrenzen oder durchschneiden, sind mit kleinerer (Nonpareil) Schrift gedruckt.

Nebst einem Anhange, enthaltend die im Stadtgebiet belegenen Holme, Höfchen, Gesinde u. s. w.

Es bedeutet: Stadt = Innerer Stadtteil, Pet. = St. Petersburger Stadtteil, Mosk. = Moskauer Stadtteil, Mit. = Mitauer Stadtteil, V. O. B. = Vororts-Bezirk, L. H. = Nummern des Livländischen Hofgerichts.

(Redigirt von cand. jur. Chr. Behling.)

Aahöfsche Str.

hieß bis 1902 Fabrikstr.
(Mühlgraben.)

V. O. B. Gr. 68. Hyp. II.

Seestr.

2a. Jessen 132. L. H. 811
— Dubosc 133. L. H. 812
2. Just 126. L. H. 501

Jarnikausche Str.

4. Leverkus und Söhne 125. L. H. 489

Mühlgrabener Bahn.

— Riga-Oreler B. 122. —

(Mühlgraben.)

———

Seestr.

1. Dubosc 130. L. H. 516
1. do. 128. L. H. 517

Jarnikausche Str.

3. Leverkus und Söhne 127. L. H 500
— Leverkus und Söhne 3. L. H. 510

Mühlgrabener Bahn.

— St. Riga; Stapelplatz 62. —

(Mühlgraben.)

Abaushöfsche Str.

(Altona.)

Mit. 1. Gr. 55/37. Hyp. IV.

Bolderaaer Bahn.
Grobinsche Str.

Private Gr.-Nr.

1. Schakewitsch 33
3. Bulte 34
5. Kagin 35
7. Purwing 36

Altrahdensche Str.

9. Kauffeld 37
11. Koslow 38
13. Baron 39
15. Karkling 40

Apprickensche Str.

15a. Rudsis 41
17. Roselunas 42
19. Grantin 43

Wald.

———

Grobinsche Str.

— Sakrschewskaja 55
2. do. 54
4. Ohsoling 53
6. Krastewitz 52
8. Witohl 51
10. Sepit 50

Altrahdensche Str.

12. Blumberg 49
14. Weiland 48
16. Blumberg 47
18. Werick 46
20. Krasting 45. 44

Wald.

Abguldensche Str.

Lindenruhe.

Mit. 1. Gr. 83. Nr. 1. Hyp. VI.

Grenzstr.

Private Gr.-Nr.

— Böttcher 49
1. Neumann 49b
3. Buber 49b
5. Olechnowitsch 49a

Angernsche Str.

7. Rieben 50a
9. Romanowsky 52
11. Behrsing 54
— Kjurbe 55

Gymnastikstr.

— Jaunsem 56b
13. Osohl 56a

Aiswickensche Str.

15. Kuhm 57a
17. Matschewsky 59

Altmockensche Str.

19. Rathfelder 60a
21. Kowalewsky 87a
23. Turk 90
25. Jansen 96

———

Grenzstr.

— Schiesmann 69
2. Gulbe 69a
4. Sandersohn 69b
6. Tamson 69c
8. Ratneek 69d

Angernsche Str.

10. Lipkis 68
12. Grusdup 67
14. Neumann 66b
— Preede 66

Gymnastikstr.

— Newalin 65
16. Buiwid 65a

Aiswickensche Str.

18. Danewald 63
20. Kalning 62a

Altmockensche Str.

22. Sutte 61a
24. Bruwel 86a
26. Schipper 91a
28. Jansen 95

Ackerstr.

(Seifenberg.)

Mit. 1. Gr. 73. Hyp. IV.

Drosselstr.

— St. Riga; Baupl. 168. —
— Strauke 60. 480
— Delle 114. 1368
— Andersohn 59. —
— St. Riga; Baupl. 168. —
— Schaumann 61. 1329

Vogelstr.

— Kanehl 71. 491

Nelkenstr.

— Kanehl 70. 491

———

Drosselstr.

— Wende 50. —
— Ehrenfeldt 49. 498
— St. Riga; Baupl. 168. —

Vogelstr.

— Frischenfeld 62. 486
— Ohsoling 63. —

Nelkenstr.

— Ohsoling 64. —
— Kanehl 69. 491

Adiamündsche Str.

V. O. B. Gr. 88. Hyp. V.

8. Querlinie.

— Aisupit 87. 302
— Lahzis 117. 1028
— Martinsohn 118. 1029
— Agthe 86. 526

Neuhöfsche Str.

———

— Agthe 86. 526

8. Querlinie.

— Walther-Carlberg 67. 580
— Skester 106. 918

9. Querlinie.

— Agthe 85. 521

Neuhöfsche Str.

— Heydemann 84. 277

Adlehnsche Str.

Lindenruhe.

Mit. 1. Gr. 8² Nr. 1. Hyp. VI.

Grenzstr.

Private Gr.-Nr.

— Rose 70a
1. Timpe 70b
3. Laweneek 70c
5. Galit 70d
7. Preede 70e

Angernsche Str.

———

Grenzstr.

Private Gr.-Nr.

— Bergkind 71
— Schiesmann 71a
— Irbe 71b
— Witohl 73

Angernsche Str.

Adlerstr.

Mosk. 3. Gr. 37. Hyp. III.

Helenenstr.

— Paulskirche 6. —
— Rotes Kreuz 5. 2457

Revaler Str.

— Städt. Baugrund 160. —

Pernauer Str.

— Paegle 158. 2330
1. Albert 159. 2388
— Albert 162. 2418
— St. Riga; Baupl. 169. —

Obere Str.

— St. Riga; Laubenkolonien 170. —

Linienstr.

— Grebenschtschikow's Höfchen 2. 1286

Mühlgrabener Bahn.

———

Mosk. 3. Gr. 34. Hyp. III.

Helenenstr.

2a. Radsing 164. 2167
2. Meyer 126. 2053
4. Matzin 125. 1616
— St. Riga; Baupl. 127. —
6. Hasenfuß 124. 1617

Artilleriestr.

— Wels 157. 2140
8. Straupe 148. 531
10. Schiemann 147. 1684
12. Ohsolin 146 1701
12a. Zihrul 173. 2302
14. Iken 145. 1703

Revaler Str.

Mosk. 3. Gr. 36. Hyp. III.

— Leepin 90. 2196
16. Berne 102. 2254
18. Oschkaln 103. 2299
20. Birkmann 104. 2306
22. Tschekanow 105. 2307
24. Kakis 106. 2283

Pernauer Str.

— Städt. Anlagen Griesenberg, Stadtpark; Apollo-Theater 2. —

Linienstr.

Adolfstr.

Pet. 3. Gr. 16. Hyp. II.

Allascher Str.

— Kickert 6. 1168

Straße.

1. Wisnewski 16. 1283
3. Mikelis 15. 1541
5. Birsgal 14. 1527
7a. Monkewitsch 133. 1608
7. Swaigsne 13. 1532

Lemsalsche Str.

Pet. 3. Gr. 15. Hyp. II.

— Ohsoling 58. 1629
9. Jannsohn 59. 1503
11. Mickelsohn 109. 1494
13. Ehnke 108. 1492
13a. Platau 107. 1498

13b. Akmentin 106. 1496
— Strasdin 61. 1448
Spatenstr.
15. Rinck 53. 1164
17. Silgalw 54. 1162
19. Grün 55. 1165
— Bach 56. 1186
Sägerstr.

Pet. 3. Gr. 16. Hyp. II.
Allascher Str.
2. Berg 17. 1515
— Städt. Baugrund 18. —
8. Städt. Elementarschule 129. —
Lemsalsche Str.

Pet. 3. Gr. 15. Hyp. II.
— Städt. Baugr. 112. —
Spatenstr.
— Städt. Baugrund 57. —
Sägerstr.

Adselsche Str.

hieß bis 1902 Akmenstr.

V. D. V. Gr. 15. Hyp. II.
Mühlgrabener Str.
1. Ausing 6. 1538

V. D. V. Gr. 15. Hyp. V.
— St. Riga; Baugr. 11. —
3. Tukkum 104. 222
5. Weswannag 103. 345

V. D. V. Gr. 15. Hyp. II.
7. Mauring 102. 1504

V. D. V. Gr. 15. Hyp. V.
9. Drauding 101. 362
Mühlgrabener Bahn.

Dampfstr.
2. Ohsoling 18. 645
4. Terpel 100. 169
— Brauerei „Waldschlößchen" 20. 114
6. Akmenting 16. 372
8. Rudsit 15. 168
10. Salte 14. 457

V. D. V. Gr. 15. Hyp. II.
12. Lietz 13. 1509
Mühlgrabener Bahn.

Aiswickensche Str.

Lindenruhe.

Mit. 1. Gr. 83. Nr. 1. Hyp. VI.
Theringer Str.
Private Gr.-Nr.
— Gramatnek 45
— Birsneek 45a
Alschwanger Str.
— Jankowsky 56a
Abguldensche Str.
— Buiwid 65a
— Kischkin 64a
Asuppensche Str.

Theringer Str.
— Wilzing 43. 44
Alschwanger Str.
— Andersohn 57
— Kuhm 57a
Abguldensche Str.
— Danewald 63
Asuppensche Str.

Akmenstr.

heißt seit 1902 Adselsche Str.

Albertstr.

Pet. 1. Gr. 19. Hyp. II.
Antonienstr.
1. Felder 96. 1512
3. Felder 97. 1513
5. Felder 95. 1511
7. Hilbig 98. 1529
9. Mohrberg 99. 1533
11. Needre, gen. Walther 94. 1604
13. Lebedinski 105. 1561
Schützenstr.

Antonienstr.
— Sawitzky 33. 1253
2. Lubbe u. Seebode 113. 1588
2a. Lubbe 112. 1587
4. Lebedinski 109. 1562
6. Lebedinski 108. 1563
8. Schmidt 107. 1558
10. Mironowa 104. 1554
12. Pehkschen 103. 1556
Schützenstr.

Albertus-Square.

Stadt 1. Gr. 3. Hyp. I.
Schmiedestr.
— Treugolnik 135. 816
— Lebedow 93. 817
— Stieda 92. 820
Reformirte Str.
— Stadt-Anlagen 91. 821
Schmiedestr.

Alexanderboul.

Stadt 2. Gr. 9. Hyp. I.
Bastei-Boul.
— Städt. Anlagen 28. —
Stadt-Kanal.
— Städt. Anlagen 24. —
— St. Riga; Peter-Denkmal 61. —
— St. Riga; Kiosk 59. —
Thronfolger-Boul.
1. Hammer 22. 421
3. Kamkin 21. 420
Todleben-Boul.
— Esplanade, Anlagen 56. —
— Gr.-Kath. Kathedr. 1. —
— St. Riga; Esplan. 2. —
— Esplan., Anlag. 56. —
Elisabethstr.

Stadt 2. Gr. 5. Hyp. I.
Elisabethstr.
— St. Riga; Ravelin-Markt 1. —
— Krone; Friedensrichter-Plenum 3. 1047
— Krone; Bezirksg. 86. —
Straße.
— Stadt-Anlagen 87. —
Pauluccistr.
2. 4. Leih- u. Spar-Genoss. Rig. Hausbesitzer 51. 913
6. v. Transehe 52. 914
— v. Klot 53. 916
Thronfolger-Boul.
— Städt. Kiosk 99. —
— Städt. Anlagen 54. —
Stadt-Kanal.
— Städt. Kiosk 97. —
— Städt. Anlagen 55. —
Theater-Boul.

Alexanderstr.

Pet. 1. Gr. 20. Hyp. II.
Elisabethstr.
1. Iwanitzkaja-Wassilenko 149. 426
3. Anspach 148. 425
5. Krüger 147. 424
7. Ossipow 146. 423
Mühlenstr.
9. Küßner 94. 422
11. v. Pickardt, Fossard 93. 421
13. Frey 92. 420
15. Schrempff 91. 419
17. Simonson 90. 418
19. Geschw. Göschel 89. 417
21. Alexander-Newski-Kirchenhaus 88. 232
Romanowstr.
23. Kraftkaln 84. 416
25. Oginski 83. 415
27. Gertrud-Pastorat 79. 414
29. Tupikow 78. 413
Gertrudstr.
31. Baugesellschaft 35. 412
33. Galnin 34. 411
35. Steinberg 33. 410
37. Peter 32. 409
39. Peter 31. 408
Säulenstr.
41. Hammer 29. 407
43. Hammer 28. 406
45. Kahnt & Kühndorf 27. 405
47. Mündel 26. 404
49. Stiegmanns Stift 25. 403
51. Sengbusch 24. 402

Pet. 2. Gr. 23. Hyp. II.
Ritterstr.
53. Sengbusch & Co. 107. 399
55. do. 108. 276
57. Stadt Riga (Direkt. d. Krankenh.) 105. 400
59. St. Riga; Wohngebäude 104. 397
61. Musinowicz 103. 441
63. Städt. Krankenhaus. Abt. 102. 287
65. St. Riga; Wohngebäude 100. —
Charlottenstr.
Karolinenstr.
69. Rig. Baugesellsch. 98. 396
71. 73. Baugesellsch. 58. 395
75. Needre, gen. Walther 57. 394
77. Schickedanz 56. 393
79. Richter 55. 392
81. Kuiwe 54. 391
83. Kruglowa u. Korowkina 53. 390
85. Gembarschewski 52. 389
87. Teitesack 51. 388
89. Iwanow 50. 387
91. Blenck 49. 386
93. Jagodkin 48. 385
95. 97. Witte 46. 381
99. Lapping 45. 379
Hilfsstr.
101. Anspach 35/36. 377/378
103. Kobyljanski 34. 376
105. Tschetkin 33. 375
107. Trey 32. 370
109. Lehmann 30. 374
111. Zweite Kirche der Gertrud-Gem. 31. 1620

Pet. 2. Gr. 26. Hyp. II.
Revaler Str.
113. Cramer 76. 504
115. Scheffler 74. 502
117. Ohsoling 72. 520
119. Schmidt 71. 518
121. Waleneek 68. 614
123. Simsohn 67. 615
125. Hanke u. Ratschinski 64. 501
127. Lauenstein 63. 498
129. 131. 133. Leutner 59. 496
135. Pehsis 57. 524
137. Kowarski 56. 526
139. Kowarski 54. 527
141. Perkohn 53. 571
143. Brunnow 49. 572
145. Föge 122. 1507
145a. Barkowsky 48. 570
Wendensche Str.
147. Stahlfeder-Fabr. 46. 359
147a. Nadel-Fabrik 120. 1410
149. Oehlrich 47. 630
151. Matwejew 19. 358
153. 155. 157. Aetna 121. 1487
159. Sihpol 15. 1466
161. Bitte 14. 351
163. Bitte 13. 357
165. Osis 12. 354
167. Bartuschewitz 11. 674
Kl. Falkenstr.
169. Gorelowa 6. 356
171. Städt. fr. Grund 5. —
Falckenstr.
Petersb. Chaussée.

Pet. 1. Gr. 21. Hyp. II.
Elisabethstr.
2. IV. Ges. gegens. Kredits 35. 704
4. Neuburg 34. 705
6. Neuburg 31. 706
8. Mullack 96. 1287
10. Warnecke 30. 707
Mühlenstr.
12. 2. Rig. Spar- u. Leih-Genossensch. 29. 708
14. Leschinskaja 28. 709
16. Wetterich u. Satow 27. 710
18. Wihksne 12. 711
20. Hauck 11. 712
Newastr.
22. Alex.-Newski-Kirche 1. —

Pet. 1. Gr. 22. Hyp. II.
Romanowstr.
24. Brigader 54. 713
26. Hamann 53. 1004
28. Wirs 52. 715
30. Krasting 51. 716
32. Graf 50. 717
Gertrudstr.
34—36. Wiers 22. 719
38. Ozmidoff 21. 720
40. Anspach 20. 721
42. Donner 17. 722
Säulenstr.
44. 46. Ohsoling 16. 723
48. Mündel 1. 724

Pet. 2. Gr. 28. Hyp. II.
Ritterstr.
50. v. Günther u. Kuhn 66. 725
52. Eberhardt 65. 726
54. 56. Brenz 63. 728
58. Lipkowskaja 62. 729
60. 62. Ohsolin 60. 731
64. 66. do. 59. 732
Matthäistr.

68. 70. 72 St. Riga; Wohngebäude 56. 733
74. Laschkowa 54. 734
76. Rößler 53. 735
78. Schewekow 52. 736
80. Kuwald 49. 737
82. Birmann 48. 739
84. 86. Gaabe 47. 740
88. Radwill 45. 742
90. Vogel 44. 743
92. Hack 43. 744
94. Saltup 42. 950
96. Jagodkin 40. 745
Artilleriestr.
98. Edelberg 13. 746
100. Nord 14. 1360
102. Okunew 11. 748
104. v. Klot-Heydenfeld 10. 749
106. Kahn 9. 750
108. Davidson 8. 751
110. Straßenbahn-Ges. 6. 927
112. Jakobsohn 7. 752
114. Stepanowa 1. 966

Pet. 2. Gr. 27. Hyp. II.
Revaler Str.
116. Marienfeldt 40. 1316
118. Marienfeldt 39. 972
120. Marienfeldt 38. 967
122. Sergejewa u. Beloussow 37. 970
124. Marienfeldt 36. 971
126. Trehsing 35. 979
128. Sarring und Alsnis 34. 1020
130. Sachalin 33. 1019
132. Bergmann 32. 977
134. v. Landesen 31. 978
136. Schönhoff 30. 990
138. Schönhoff 29. 989
140. 142. Geistl. Sem. 55. 1043
144. Sager 28. 973
146. Kuhwald u. Klauß 27. 976
148. Ney 26. 985
150. Ney 25. 984
152. Ney 23. 1023
154. Sarschant 22. 1024
156. Barkowsky 21. 1307
158. Sunepsky 20. 1017
160. 162. Albert 18. 1581
164. Semmit 16. 1018
166. Lessnikowa 15. 975
168. Bleimann 14. 974
170. Bleimann 13. 754
172. Maan 12. 755
174. Rickweil 11. 753
176. Muschke 10. 756
178. Weyde 9. 759
180. Reinhold 8. 758
182. Walther (Needra) 7. 757
Pernauer Str.
184. A.-G. vorm. Felser & Co. 5. 760
186. Jurjahn 4. 761
188. Gawarin 3. 952
190. Jurjahn 2. 953
192. Osche 1. 965
Suworowstr.

Mosk. 3. Gr. 35. Hyp. II.
194. Norwell (Falckenhof) 4. 994
Ehemalige Alexanderpforte.
196. Göschel u. Melwille 2. 1119
Petersb. Chaussée.

Alexisstr.

Pet. 3. Gr. 16. Hyp. II.
Duntenhöfsche Str.
Simonstr.
1. Uppit 116. 1080
3. Kormann 115. 1084
5. Haseley 114. 1083
7. Nietze al. Nitsche 113. 1085
9. Dobkewitsch 110. 1200
Straße.
— Behrsing 57. 1356
11. Pusanowa 58. 1087
Brückenstr.
———
Simonstr.
— Buschland 103. 1081
2. Ohsis 104. 1082
4. Ohsoling 105. 1408
6. Bahr 107. —
— Johannsohn 128. 1559
8. 10. 10a. Johannsohn u. Traumann 109. 1375
Bockstr.
12. Dobkewitsch 94. 1355
Brückenstr.

Alicenstr.

(Schwartzenhof.)
Mit. 2. Gr. 60. Hyp. IV.
Kalnezeemsche Str.
— Amende 64. 1164
— Ewerts 143. 2031
— Teichmann 120. 1946
— Hanweg 154. 2077
Christoffstr.
Martinsstr.
— Schwartzenhof, Wald 67. —
Hagensberger Str.
———
Kalnezeemsche Str.
— Rig. Frauenver. 65. 1165
— Teichmann 151. 2065
— Stadt Riga; Wasserwerk 145. 2038
Christoffstr.
— Schwartzenhof 152. —
— Schwartzenhof, Wald 67. —
Martinsstr.
Hagensberger Str.

Alarmstr.

Herrenstr. zwischen 27 und 29.
Stadt 1. Gr. 3. Hyp. I.
1. Josephsohn-Meyer 67. 867
3. Josephsohn-Meyer 66. 756
2. 4. Guttner 54. 766

Allascher Str.

hieß bis 1902 Arbeiterstr.
Pet. 3. Gr. 16. Hyp. II.
Apothekerstr.
— Städt. Marktpl. 121. —
— Schultz 126. 1491
Sofienstr.
— Pawlowski 4. 1278
Hapsaler Str.
8. Kickert 6. 1168
Adolfstr.
— Berg 17. 1515
— Städt. Baugrund 18. —
Mühlgrabener Bahn.
———
Apothekerstr.
— Städt. Markt 120. —
Sofienstr.
— Städt. Baugrund 24. —
— St. Riga, Polizeiverwaltung 127. —
Hapsaler Str.
— St. Riga; Bauplatz 135. —
Adolfstr.
— Trinitatis-Kirche 21. —
— Trinitatis-Kirchh. 20. —
Mühlgrabener Bahn.

Alschwanger Str.

Lindenruhe.
Mit. 1. Gr. 83. Nr. 1. Hyp. VI.
Grenzstr.
Private Gr.-Nr.
— Bahse 48
1. Bertin 48b
3. Schakewitsch 48e
5. Jonas 48f
Angernsche Str.
7. Waldmann 47g
9. Wassiljew 47e
11. Grenzberg 47d
— Budenas 47c
Gymnastikstr.
— Kalning 46
13. Birsneek 45a
Aiswickensche Str.
15. Wilzing 43. 44
17. Kwest 42
19. Leschinsky 41
Altmockensche Str.
21. Brakshe 40a
23. Feldmann 88a
25. Spiridenok 89a
27. Rudowsky 98
———
Grenzstr.
Private Gr.-Nr.
— Böttcher 49
2. Matzkewitsch 49e
4. Lejin 49d
6. Barber 49c
Angernsche Str.
8. Berg 50
10. Rohne 51
12. Ehsi 53
— Kjurbe 55
Gymnastikstr.
— Sala 56
14. Jankowsky 56a
Aiswickensche Str.
16. Meschkow 57
18. Tschepulis 58
Altmockensche Str.
20. Tschurkste 60
22. Neuland 87
24. Grünmann 90
26. Baltzer 97

Altautzer Str.

Mit. 1. Gr. 83. Nr. 1. Hyp. VI.
Altenburgsche Str.
Private Gr.-Nr.
— Tschurkste 13
— Mikulinok 16
Altonaer Str.
— Wels 31a
1. Laikam 31b
3. Metzkat 31c
5. Strieke 31d
7. Treydas 31e
— Bligsne 32
Theringer Str.
———
Altenburgsche Str.
Private Gr.-Nr.
— Beyer 12
— Thering 17
Altonaer Str.
— Hartmann 26
2. Schmidt 26e
4. Freymann 28
— Radsing 30
Theringer Str.

Altenburgsche Str.

Lindenruhe.
Mit. 1. Gr. 83. Nr. 1. Hyp. VI.
Grenzstr.
Private Gr.-Nr.
1. Sandersohn 6a
3. Woinarowsky 6b
Auermündesche Str.
5. Wimbe 5
7. Kasack 4
9. Stankewitsch 2
11. Sokolowsky 1
———
Grenzstr.
Private Gr.-Nr.
2. Grauding 7
4. Stankewitz 8
Auermündesche Str.
6. Kopp 9
8. Niemand 10
Assietensche Str.
10. Spunde 11
12. Beyer 12
Altautzer Str.
14. Tschurkste 13
16. Wegner 14

Altmockensche Str.

Lindenruhe.
Mit. 1. Gr. 83. Nr. 1. Hyp. VI.
Theringer Str.
Private Gr.-Nr.
— Lischinsky 41
Alschwanger Str.
— Schwohlmann 58
— Matschewsky 59
Abguldensche Str.
— Wentzlaw 62a
— Tohne 62
Asuppensche Str.
———
Theringer Str.
Private Gr.-Nr.
— Tomsohn 40
— Brakshe 40a
Alschwanger Str.
— Tschurkste 60
— Rathfelder 60a
Abguldensche Str.
— Jaunsem 61a
— Jaunsem 61
Asuppensche Str.

Altonaer Str.

(Gravenhof.)
Mit. 1. Gr. 49. Hyp. IV.
Steinstr.
— Krone; Mitauer Bahn 132. 1274
Mitauer Bahn.
— St. Riga; Heuschlag 160. —

— St. Riga; Heuschlag 161. —
Schoonerstr.
— St. Riga; Heuschlag 162. —
1. Jurjahn 141. 535
Hermannstr.

Mit. 2. Gr. 57. Hyp. IV.
3. Purwin 1. 534
5. v. Campenhausen 3. 536
7. Schleicher 5. 538
Kleine Lagerstr.

Mit. 2. Gr. 56. Hyp. IV.
9. Stadt Riga (Marienmühle) 2. —
— St. Riga; Uferfläche 122. —
Marienmühlen-Teich.

Mit. 1. Gr. 55. Hyp. IV.
(Thorensberg.)
11. Holm u. v. Jacobs 20. 289
13. Haberkorn 21. 288
— St. Riga; Uferfläche 22. —
(Altona.)
15. Kranken- u. Beerdigungskasse „Hoffnung" 23. 360
Kurische Str.
17. Korolkow 24. 371
Bolderaaer Bahn.
19. Borchert 39. 364
— Borchert 40. 364
Grenzstr.

Mit. 1. Gr. 83. Nr. 1. Hyp. VI.
Lindenruhe.
Private Gr.-Nr.
21. Rose 22
23. Michailow 21
Auermündesche Str.
25. Pahn 20
25a. Pahn 19
Assietensche Str.
27. Tombak 18
29. Thering 17
Altautzer Str.
31. Mikulinok 16
33. Plawneek 15
35. Tschistjakow 14a
Kontorstr.
———
Mit. 1. Gr. 49. Hyp. IV.
Steinstr.
— Krone; Riga-Bolderaaer Bahn 142. 256

Mit. 1. Gr. 55. Hyp. IV.
(Thorensberg.)
— Krone; Bolderaaer Bahn 1. —
— Krone; Station Thorensberg 2. 1274
— St. Riga; Heuschlag 3. —
2. Thorensberger Stadtpark 4. 290
Marienmühlenstr.
4. Weiß 19. 258
6. Sokolowsky, Heilanstalt 18. 1174
— Ratzmus 17. 282
(Altona.)
Kirchhofstr.
— Johansson 28. 300
8. Schneider 27. 362
Kleine Altonaer Str.
10. Seglin 25. 365
Bolderaaer Bahn.
12—24. Rautenfeld 37. 368
Private Gr.-Nr.
12. Ohsoling 10
14. Ohsoling 9
16. Warne 8
18. Schwager 7
Apprickensche Str.
Private Gr.-Nr.
20. Grostik 6
22. Gasparowitsch 5
24. Swirbul 3. 4
Ertellstr.
— Ertell 2. 21
26. Tschulke 1
(Thorensberg.)
26. Tschulka 52. 1520
28. Burlow 46. 1422
Grenzstr.

Mit. 1. Gr. 83. Nr. 1. Hyp. VI.
Lindenruhe.
Private Gr.-Nr.
30. Linde 23
Auermündsche Str.
32. Malzer 24
32a. Jtner 24a
Assietensche Str.
34a. Ludeks 26a
34. Hartmann 26
Altautzer Str.
36a. Wels 31a
36. Pratneek 31
38. Rautenfeldt 33
— Preede 34
Gymnastikstr.

Altonaer Str., kl.
(Thorensberg.)
Mit. 1. Gr. 54. Hyp. IV.
Mitauer Chaussée.
1. Block 67. 265
3. Skuje 66. 306
Rübenstr.
5. Preedit 61. 329
7. Kusnezow 60. 328
— Dreymann 113. 1982
Heinrichstr.

Mit. 1. Gr. 55. Hyp. IV.
— Krone; Verkehrs-Ministerium 43. 1274
Mitauer Bahn.
9. Rautenfeld 36. 368
Private Gr.-Nr.
11. Krämer 81
13. Bluhm 80
15. Jaroschunas 79
17. Petrowsky 78
19. Januschis 77

Mit. 1. Gr. 55. Hyp. VI.
— Krone; Riga-Oreler Bahn 53. 1377
Grobinsche Str.
Bolderaaer Bahn.

Mit. 1. Gr. 55. Hyp. IV.
— Brockhausen und Schleicher 27. 362
Altonaer Str.
———

Mit. 1. Gr. 54. Hyp. IV.
Mitauer Chaussée.
— Hartmann 76. 1202
2. Stein 81. 2019
4. Horst 82. 349
Gustavstr.
6. Thorensb. Lett. Hilfs-Verein 83. 318
8. v. Grünewaldt 84. 369
(Altona.)
10. v. Voigt 85. 370
12. v. d. Pahlen 86. 372
14. Lahz 87. 367
16. v. Loewis of Menar 88. 366
— Günther 112. 1930
Heinrichstr.

Mit. 1. Gr. 55. Hyp. IV.
— Krone; Verkehrs-Ministerium 44. 1274
Mitauer Bahn.
18—26. Rautenfeldt 37. 368
Private Gr.-Nr.
18. Grschibowskaja 83
Irmlausche Str.
20. Germann 82
22. Paletzky 75
Theringer Str.
24. Leitis 56
26. Sakrzewski 55
Grobinsche Str.
Bolderaaer Bahn.
— Krone; Riga-Bolderaaer Bahn 42 —
— Seglin 25. 365
Altonaer Str.

Altrahdensche Str.
Mit. 1. Gr. 55/37. Hyp. IV.
Altona.
Irmlausche Str.
Private Gr.-Nr.
1. König 87
— Petronitz 71
Theringer Str.
— Jkner 61
— Sepit 50
Abaushöfsche Str.
— Purning 36
— Breede 30
Maxenstr.
3. Lawcewicz 11
Altonaer Str.
———
Irmlausche Str.
Private Gr.-Nr.
— Frischmann 88
— Schakewitz 70
Theringer Str.
— Mateas 62
— Blumberg 49
Abaushöfsche Str.
— Kauffeld 37
— Fuhrmann 29
Maxenstr.
2. Strautmann 13
— Ohsoling 10
Altonaer Str.

Altstadt.
Stadt 1. Gr. 3. Hyp. I.
Weberstr.
1. Löfevitz 119. 842
3. Goerke 114. 747
5. v. Stritzky 115. 810
7. Streiff 113. 748
9. Augsburg 111. 809
Reformirte Str.
11. Stieda 95. 818
13. 15. Stieda 94. 819
17. Stieda 95. 818
19. Lebedow 93. 817
Albertus-Square.
———
Weberstr.
2. Grosset 120. 811
4. Graes 121. 812
6. Blankenstein 122. 841
8. Baron Grothuß 132. 813
— Stieda 133. 814
10. Treugolnik 134. 815
12. do. 135. 816
Schmiedestr.

Altstr.
(Jlgezeem.)
Mit. 2. Gr. 63. Hyp. IV.
Dünamündesche Str.
— Awstritz 16. 1119
1. Lamek u. Sieberg 17. 1109
3. Matros 18. 1116
5. Matisahn 19. 1117
7. A.-G. „Textil" u. Weber 20. 1148
Piltensche Str.
———
Dünamündesche Str.
— Berg 50. 1145
2. Skulte 49. 1144
4. Wiekel 48. 1150
6. A.-G. „Textil" 47. 1151
Piltensche Str.

Amalienstr.
(Schwartzenhof.)
Mit. 2. Gr. 58. Hyp. IV.
Finkenstr.
1. Kalning 72. 627
Zeisigstr.
3. Mednis 80. 688
5. Balgalw 79. 2047
— Paulin 78. 690
Staarstr.
— Kirkillo 111. 819
7. Lapsing 112. 858
9. Schadkun 115. 814
11. Lapsing 116. 1591
13. Milochina 117. 853
Fruchtstr.
— Gebauer 151. 892
15. Lindquist 150. 1188
Laubstr.
———
Finkenstr.
— Freudendorf 82. 1889
Zeisigstr.
— Kronberg 105. 689
2. Giehl 106. 874
4. Ulberg 108. 817
— Awerjanowa 110. 816
Staarstr.
6. Berg 97. 815
8. Kalning 96. 635
12. Norenberg 95. 948
Fruchtstr.
— Ehken 152. 951
— Pranz (Frank) 153. 967
Laubstr.

Ambarenstr.
Mosk. 1. Gr. 4. Hyp. I.
Gogolstr.
1. Pfab 17. 891
2. Pfab 18. 889

3. Pfab 19. 890
4. Rücker 20. 884
5. Sellmer 21. 878
6. Klimow 22. 883
7. Muchin 23. 888

Moskauer Str.

——

Gogolstr.

8. Pfab 79. 893
9. Pfab 78. 892
10. Cauderlier 77. 882
11. Cauderlier 76. 881
12. Drishaus u. Sommer-Horst 75. 990
13. Muchin 74. 880
14. Börsen-Komitee 73. 1028

Moskauer Str.

1. Ambarenviertel.

Mosk. 1. Gr. 4. Hyp. I.

Moskauer Str.

36. Meyer 67. 946
37. Gerich 64. 1046
38. Selig 63. 960
39. Jwanow 66. 945
40. Pfab 65. 944
41. Ehmcke 62. 958
42. Städt. Baugrund 24. 927
43. Sperling 44. 943
45. v. Meiro 57. 952
— Ausa 61. 956
— Städt. Stapelpl. 59. 954
— Ausa 58. 953
— Städt. Stapelpl. 108. —
46. Muchin 26. 929
47. Muchin 42. 936
48. Newstrujew 45. 1002
49. Baschkirow und Pätowa 56. 950
50. Muchin 27. 930
— do. 28. 928
51. Laßmann 39. 932
52. v. Meiro 48. 933
53. do. 49. 934
— Städt. Stapelpl. 113. —
— Neronow 50. 947
— Städt. Stapelpl. 53. —
— Sickow 54. —
54. Muchin 29. 941
do. 30. 942
do. 31. 939
55. v. Meiro 38. 931
56. Muchin 35. 935
do. 36. 938
do. 37. 961
57. Muchin 51. 979
58. Klimow 52. 1000
59. Städt. Speicher 32. 1023
60. do. 33. 1024
61. do. 34. 1025

Turgenjewstr.

2. Ambarenviertel.

Mosk. 1. Gr. 4. Hyp. I.

1. Pfab 17. 891
2. Pfab 18. 889
3. Pfab 19 890
4. Rücker 20. 884
5. Sellmer 21. 878
6. Klimow 22. 883
7. Muchin 23 888
— Städt. Fruchtm. 11. —
— St. Riga; Trakt. 12. —
— Städt. Baugrund 15. —

3. Ambarenviertel.

Mosk. 1. Gr. 4. Hyp. I.

8. Pfab 79. 893

9. Pfab 78. 892
10. Cauderlier 77. 882
11. Cauderlier 76. 881
12. Drishaus u. Sommer-Horst 75. 990
13. Muchin 74. 880
14. Börsen-Kom. 73. 1028
15. Zentr.-War.-Dep. 80 895
16. do. 81. 896
17. do. 82. 897
18 do. 83. 898
19. Städt. Baugrund 84. —
20. do. 85. —
21. do. 86. —
22. Armitstead 72. 886
23. do. 93. 887
24. Zentr.-War.-Dep. 92 901
25. do. 91. 900
26 do. 90. 899
27. Stender 89. 991
28. Städt. Baugrund 88. —
— Städt. Stapelpl. 136. —
29. Städt. Baugrund 87. —
— Städt. Stapelpl. 135. —
— Städt. Stapelpl. 134 —

Ambosstr.

Pet. 3. Gr. 17. Hyp. II.

Duntenhofsche Str.

1. Stadt Riga (Zwangs-Arbeitshaus) 79. 1049
3. do. 76. 1057
5. do. 75. 1294
— Städt. Anstalt Rothenberg 74. 1056
9. do. 73. 1127
9. do. 102. —

Eichenstr.

— Städt. Wald 104. —

——

Duntenhofsche Str.

2. Krone; Kriegshospital 67. —
4. Stadt Riga (Mietgebäude) 70. 1246

Hospitalstr.

6. Balting 69. 1060
— Chomse 109. 1479
— Städt. Baupl. 68. —

Gefängnisstr.

— Städt. Baugrund 91. 1572

Pet. 3. Gr. 17. Hyp. V.

— Städt. Bauplatz 90. 610

Stintseestr.

Ambothensche Str.

(Nordeckshof.)

Mit. 2. Gr. 66. Hyp. VI.

Bullensche Str.

— Kalning 80. 646

Wilnasche Str.

1. Korp, gen. Korpis 79. 819
3. Lingner 78. 615
5. Staklis 77. 206

Kuckucksstr.

Mit. 2. Gr. 63. Hyp. IV.

— Städt. Anlagen 94. —

Mit. 2. Gr. 66. Hyp. VI.

7. Salais 76. 1382
9. Panne 73. 659
11. Martinow 75. 213
13. Müller 74. —

Subbathsche Str.

17. Grünberg 70. —
19. Burmann 69. 215

21. Auschmidt 72. 298
23. Leepe 71. 217
— Wischnewskaja 67. 216
25. Jansohn 66. 219
27. Trubek 65. 220
29. Grünfeldt 64. 803
31. Modin 63. 221

Dünamündesche Str.

——

Bullensche Str.

2. Grünberg 33. 357

Wilnasche Str.

4. Kalning 52. 279
6. Wunge 53. 205
8. Feldmann 54. 209
10. Ohs 55. 211
12. 14. Kreyenberg 56. 210
16. Bernstein 58. 307
18. Neuburg 59. 214
20. Jacobsohn 60. 624
— Stengel 61. 218
22. Wunge 62. —

Wilnasche Str.

— Austrin 21. 820

Dünamündesche Str.

Andreasstr.

Stadt 2. Gr. 10. Hyp. I.

Antonienstr.

1. v. Pander 17. 973
3. v. Strandmann 18. 974
— Bornholdt 23. 406

Georgenstr.

5. Nesterow 35. 413
— Posselt und Jäger 110. 1067

Nikolaistr.

——

Nikolaistr.

2. Bartsch 34. 412
4. Ritterberg 29. 411
6. Bartsch 28. 427

Georgenstr.

— Nesterow 24. 992

Antonienstr.

Augernsche Str.

Lindenruhe.

Mit. 1. Gr. 83. Nr. 1. Hyp. VI.

Eisenbahnstr.

Private Gr.-Nr.

— Wihtol 73
— Preede 70e

Mitauer Bahn.

— Ratneek 69b

Abguldensche Str.

— Ewert 49a
— Barber 49c

Alschwanger Str.

— Jonas 48f
— Timm 48d

Theringer Str.

——

Eisenbahnstr.

Private Gr.-Nr.

— Jautz 74

Mitauer Bahn.

— Wungis 72a

Asuppensche Str.

— Mukas 68a
— Lipkis 68

Abguldensche Str.

— Rieben 50a
— Ojas 50

Alschwanger Str.

— Waldmann 47g
— Iwansohn 47

Theringer Str.

Anglikanische Str.

Stadt 1. Gr. 8. Hyp. I.

Schloßstr.

1. Bockslaff 15. 45
3. v. Buchner 13. 44
5. Kaufm. Verein 12. 43

Bremerstr.

——

Schloßstr.

— Rig. brit. Kirchen- u. Armenfonds 16. 37
— do. 17. 38
— do. 18. 28
39, 40, 41, 42

Bremerstr.

Ankerstr.

(Kiepenholm.)

Mit. 2. Gr. 62. Hyp. IV.

Ballastdamm.

1. Böhm 34. 169

Kohlenstr.

3. Ohsoling 31. 146
— Reeksting 30. 1868
— Reeksting 125. 1932

Fischerstr.

5. 7. Purmal 27. 138
9. Hermann 26. 148
11. Jegorowa 24. 156

Kleine Düna.

——

Ballastdamm.

— Ohsoling 35. 1320

Kohlenstr.

— Zelming 41. 131
— Städt. Baugrund 43. —

Fischerstr.

2. Milais 44. 143
4. Wimbe 45. 1867
6. Purmal 46. 144

Kleine Düna.

Annenhöfsche Str.

(Sassenhof.)

Mit. 2. Gr. 64. Hyp. IV.

Kandauer Str.

— Sakkit 39. 1218
1a. Erdmann 170. 1860
1b. Baar 176. 2050
1. Michalowsky 37. 1097
3. Kerowitsch 132. 1522

Gartenstr.

7. Surwillo 133. 1524
9. Labrentz 126. 1499

Mit. 2. Gr. 76. Hyp. IV.

Bolderaaer Bahn.

— Krone; Oreler Bahn 336. 2059
1. Ilken 196. 1580
13. Ohsolneek 177. 1540
13a. Jannsohn 206. 1635
13b. Rabant 203. 1644
— Plaude 202. 1614

Rahdensche Str.

15. Stubbis 189. 1560
15a. Engelbrecht 201. 1678
— Radausk 194. 1575
17. Jalinsky 190. 1552

Kleine Kandauer Str.

Mit. 2. Gr. 82. Hyp. VI.

— Magidson 2. 1233

Solitüdenstr.

Mit. 2. Gr. 64. Hyp. IV.

Kandauer Str.

2. Laßmann 35. 1038

4. Laßmann 36. 1044
Schuhmacherstr.
— Struberg 31. 1043
6. Schulz 30. 1472
8. Brunnau 29. 1477

Mit. 2. Gr. 76. Hyp. IV.
Bolderaaer Bahn.
10. Griesle 25. 1533
Kl. Kandauer Str.
— Griesle 24. 2094
— Griesle 332. 2095

Mit. 2. Gr. 76. Hyp. VI.
12. Swirbul 172. 741
Kleine Kandauer Str.

Mit. 2. Gr. 82. Hyp. VI.
62. Bija 8. 1255
— Lahz 7. 1237
Solitüdenstr.

Annenstr.

Pet. 2. Gr. 23. Hyp. II.
Nikolaistr.
1. Martinsohn 76. 1324
3. Kluge 71. 703
Karolinenstr.
———
Nikolaistr.
— Blumfeldt 79. 1273
2. Zollressort 80. 1293
6. Roßmann 81. 547
Karolinenstr.

Antonienstr.

Stadt 2. Gr. 10. Hyp. I.
Todleben-Boul.
1. v. Schroeder 7. 399
Eduardstr.
3. v. Renner 86. 1045
5. v. Transehe 15. 425
7. v. Transehe 14. 426
9. Jonas 13. 989

Pet. 1. Gr. 19. Hyp. II.
Elisabethstr.
— Ernstsohn 47. 702
11. Lahze 48. 1251
9a. Felder 96. 1512
Albertstr.
13. Sawitzky 33. 1253
Mühlenstr.
— Nutowz 30. 146
15. Trentsche 31. 1259
— Thalheim 23. 677
17. Seemann 19. 686
Ziegelstr.
— Städt. Bauplatz 1. —
Hansastr.
— Städt. Bauplatz 2. —
Ritterstr.

Pet. 2. Gr. 24. Hyp. II.
— Gartenbau-Verein 72. —
— Städt. Heuschlag 5. —

Stadt 2. Gr. 10. Hyp. I.
Todleben-Boul.
2. Jaksch 20. 407
4. Landau 19. 972
6. v. Pander 17. 973
Andreasstr.
— Nesterow 24. 992
— Gornowskaja 25. 403

Pet. 1. Gr. 19. Hyp. II.
Elisabethstr.
8. Lasding 50. 559
8a. Lasding 106. 1551
10. 12. Ruhtenberg 88. 1398
Mühlenstr.
— Ruhtenberg 32. 150
— Trentsche 119. 1649
14. Neuburg 89. 1430
— Rig. Kommerz-Bank 111. 1574
16. Burchard 110. 1575
Ziegelstr.
— Städt. Bauplatz 1. —
Hansastr.
— Städt. Bauplatz 114. —
— Goegginger, Konserven-Fabrik 86. 1382
Ritterstr.

Pet. 2. Gr. 24. Hyp. II.
— Deutscher Verein in Livl. Lehrlingsheim 75. —
— Städt. Heuschlag 6. —
— St. Riga (Trabrennverein) 4. —

Apothekerstr.

Pet. 3. Gr. 16. Hyp. II.
Brückenstr.
13. Krone (Irrenanstalt Alexandershöhe) 53. 1520
15. do. 52. 1520
17. do. 51. 1520
19. Potempa 49. 1091
21. do. 123. 1435
23. Wagentrotz 45. 1136
25. 27. 29. Kletke 47. 1135
31. Schapiro 46. 1137
33. Berlin u. Lurie 43. 1131
35. Gawartin 42. 1094
Dampfstr.
———
Brückenstr.
— Harras-Freischule 59. 1181
14. Trinit.-Pastorat 60. 1174
16. Leelkok 61. 1170
Pilgerstr.
18. Krone, Kolleg. der allg. Fürsorge 23. 1520
Hapsaler Str.
20. Städt. Baugrund 24. —
22. 24. Leekney 25. 1167
26. Stadt (Marktschänke) 119. 1377
28. Städt. Markt 120. —
Allascher Str.
— Städt. Markt 121. —
30—34. Höflinger 26. 1282
Wachholderstr.
36. Neumann 30. 1123
Nordstr.
38. Wolff 39. 1219
40. 42. Becker 40. 1272
44. Morosow 41. 1266
— Pokrow-Kirche 37. 1345
Dampfstr.

Apprickensche Str.

Altona.
Mit. 1. Gr. 55/37. Hyp. IV.
Abaushöfsche Str.
Private Gr.-Nr.
— Karkling 40
— Rebane 26
Marenstr.
— Tschulke 16
— Schwager 7
Altonaer Str.
———
Abaushöfsche Str.
Private Gr.-Nr.
2. Freymann 41
4. Kebbe 25
Marenstr.
6. Liebert 17
— Grostik 6
Altonaer Str.

Appusensche Str.

(Champetre.)
Mit. 2. Gr. 76. Hyp. VI.
Kalnezeemsche Str.
— Eglit 217. 872
1. Schult 316. —
3. Preede 318. —
7. Stepanas 317. 1439
Wolgundsche Str.
9. Adams 313. 1499
11. Behrent 312. 1566
13. Willit 311. —
15. Kukain 310. 1461
17. Wassilunas 309. —
19. Rings 308. 1352
Salwensche Str.

Mit. 2. Gr. 81. Hyp. VI.
21. Ohsol 139. 1355
23. Mitrewitsch 138. —
25. Sakkis 115. —
— Tarksch 114. 1285
Champsétresche Str.
41. Lapsa 113. 1505
45. Laßmann 112. —
47. Ballod 81. 1293
Aststr.
49. Peterson 80. 1315
51. Kauling 79. 1314
— 52. —
Michaelstr.
— Dumpe 22. —
33. Löffler 23. 1392
— Grikke 24. 1071
Kandauer Str.
— Reinfeldt 328. — —
———
(Champetre.)
Mit. 2. Gr. 81. Hyp. VI.
Kalnezeemsche Str.
— Rusteik 1. 1341
2. Sarin 140. 1563
— Butan 141. 1432
— 142. —
Wolgundsche Str.
4. Skuije 209. —
6. Lindenau 210. —
8. Konstant 211. 1437
— Koscheurow 207. 1552
10. Balzer 212. 1425
Salwensche Str.
12. Bersin 245. —
14. Kalley 246. —
16. Norwell 247. —
18. Lasding 248. —
— Ansohn 249. —
Champetresche Str.

Mit. 2. Gr. 80. Hyp. VI.
— v. Dercks 31. 137
Kandauer Str.

Arbeiterstr.

heißt seit 1902 Allascher Str.

Architektenstr.

Stadt 2. Gr. 5. Hyp. I.
Pauluccistr.
— Lett. Verein 44. 920
1. v. Reinhold 43. 996
— v. Stankiewicz 42. 921
Thronfolger-Boul.
———
Pauluccistr.
— Polytechnikum 45. 918
Thronfolger-Boul.

Arensburger Str.

Pet. 3. Gr. 14. Hyp. II.
2. Weidendamm.
— Talgsiederei 48. 1474
1. Kretzer 49. 1455
3. Salomonsohn 50. 1477
5. Kahn 51. 1481
7. Joffe 54. 1493
— Städt. Stapelpl. 73. —
— Städt. Heuschlag 33. —
Otter-Graben.

Arsenalstr.

Stadt 1. Gr. 8. Hyp. I.
Turmstr.
1. Krone, Packhaus 55. 70
3. Ruetz 61. 71
5. Pfab 62 72
do. 63. 73
do. 64. 74
7. Brakmann 69. 75
Klosterstr.
— Bischofsstuhl 70. —
Kl. Schloßstr.
———
Turmstr.
2. Krone (ehem. Gouvern.-Gymnas.) 54. —
4. Klüßmann 53. 69
Klosterstr.

Artilleriestr.

Pet. 2. Gr. 28. Hyp. II.
Alexanderstr.
1. Edelberg 13. 746
3. Nord 14. 1360
— Steinert 108. 1663
5. Jschreyt 12. 747
7. Straßenbahnges. 6. 927
Dorpater Str.
9. Purrit 16. 1038
11. 13. Seemel 31. 1007
15. Buttel 30. 1008
Suworowstr.

Mosk. 3. Gr. 33. Hyp. III.
17. Kreewing 1. 443
19. Nikolajew 23. 444
21. Krasting 22. 1809
23. Sillin 21. 1964
— Roman 20. 1954
Marienstr.

Mosk. 3. Gr. 34. Hyp. III.
25. 27. Stadt Riga, Militär-Magaz. 43. 409
29. Böhm 42. 1276
31. Böhm 41. 374
33. Krastin 40. 495
35. Leepin 38. 496
37. Kalning 37. 1238
39. Spiridonowa 36. 402
41. Weichert 35. 2389
43. Behrsin 33. 2221
45. Meyer 32. —
47. Schekzer 31. 489
49. Needra 30. 500
51. Jansohn 29. 479
53. Purgail 27. 493

55. Wittkowsky 26. 493
57. Rothberg 25. 2041
Färberstr.
59. Kruschichin 134. 1489
61. Zaune 133. 1550
63. Samting 132. 1551
65. Kaukis 131. 1328
67. Hellbart 130. 525
69. Balting 129. 1924
71. Braschnik 128. 1997
73. Wels 157. 2140
Adlerstr.

Pet. 2. Gr. 28. Hyp. II.
Alexanderstr.
2/4. Jagodkin 40. 745
6. Scholemow 39. 951
8. Ulmann 38. 1002
10. Purit 37. 1450
Dorpater Str.
12—18. Krone (Artillerie-Kaserne) 32. —
Suworowstr.

Mosk. 3. Gr. 33. Hyp. III.
20. Sablotzky 24. 356
22. 24. Goegginger 26. 457
26. Rubin 27. 417
— Sedin 28. 416
Marienstr.

Mosk. 3. Gr. 34. Hyp. III.
28. 30. 32. St. Riga Kasernen 44. 409
34. Fischer 68. 1968
36. Zihrul 69. 488
38. Klawing 70. 2092
40. Kontjälow 71. 494
42. Schreck 72. 2054
44. Lutz 73. 498
46. Ahbolting 75. 497
48. Stuckla 76. 382
50. Vogel 77. 499
52. Kruhmin 78. 283
54. Elksne 79. 281
56. Rudis 80. 470
58. Treymann 81. 428
Färberstr.
60. Makarow 118. 1495
62. Kaugar 119. 1251
64. Siewert 120. 1250
66. Kallenberg 121. 1611
68. Lahz 122. 521
70. Landmann 123. 1662
— Hasensuß 124. 1617
Adlerstr.

Assietensche Str.

Mit. 1. Gr. 83. Nr. 1. Hyp. VI.
Altenburgsche Str.
Private Gr.-Nr.
— Riemand 10
— Pahn 19
Altonaer Str.
4. Freymann 24c
— Gütner 24a
2. Arais 24b
— Bulle 25a
Theringer Str.

———

Altenburgsche Str.
Private Gr.-Nr.
— Spunde 11
— Tombak 18
Altonaer Str.
— Ludeks 26a
1. Ehrze 26b
3. Ehmsing 27
— Selitzky 29
Theringer Str.

Asternstr.

(Seifenberg.)
Mit. 1. Gr. 52. Hyp. IV.
Seifenstr.
1. Meller 110. 1561
— Jansohn 18. 512
Bauskesche Str.

———

2. Widsche 113. 1655
— Zinnau 17. 511
Bauskesche Str.

Aststr.

(Champetre.)
Mit. 2. Gr. 81. Hyp. VI.
Rutzausche Str.
51. Effert 92. 1336
53. Rubant 91. —
55. Witol 90. —
57. Witol 89. 1300
59. Wilks 88. —
61. Wirse 87. 1442
63. Beedris 86. —
65. Breede 85. —
67. Mann 84. —
69. Hornburger 83. 1512
71. Jasunas 82. —
— Ballod 81. 1293
Appusensche Str.

———

Rutzausche Str.
38. Keschau 67. —
40. Essering 68. —
42. Tomsohn 69. 1553
44. Stoljarowa 70. 1441
46. Wassiljewa 71. 1390
48. Fuhrmann 72. 1513
50. Weing 73. —
52. Jansohn 74. 1498
54. Misse 75. 1365
68. Jakobsohn 76. —
70. Puhzen 77. —
72. Awgustowsky 78. 1310
— Peterson 80. 1315
Appusensche Str.

Asuppensche Str.

Lindenruhe.
Mit. 1. Gr. 83. Nr. 1. Hyp. VI.
Angernsche Str.
Private Gr.-Nr.
1. Mukas 68a
3. Bajar 67a
5. Salis 66a
— Jaunsem 66c
Gymnastikstr.
— Jankowsky 64
7. Kischkis 64a
Aiswickensche Str.
9. Danewald 63
11. Tohne 62
Altmockensche Str.
13. Jaunsem 61
15. Stolzer 86
17. Wilks 91
19. Kurken 94

———

Angernsche Str.
Private Gr.-Nr.
2. Wungis 72a
— Isack 72
Gymnastikstr.
— Trunne 77
4. Serau 78
6. Bergmann 79
8. Bajar 80
10. Kaminsky 81
12. Zelm 82
14. Karklin 83
16. Jürgensohn 84
18. Buhr 85
20. Rusetzky 92
22. Dombrowsky 93
24. Kose 100

Asylstr.

Pet. 3. Gr. 17. Hyp. II.
Schienenstr.
8. Stadt Riga (Kinder-Asyl) 35. 1267
Espenstr.
32. v. Sengbusch 107. 1446
Glasstr.
10. Kerkovius 2. 1242
12. Kerkovius u. von Bötticher 4. 1173
14. Kerkovius 5. 1525
16. Kerkovius 6. 1526
18. Pawlowsky 8. 1192

Pet. 3. Gr. 16. Hyp. II.
Simonstr.
— Skrasting 82. 1172
20. Ksjunin 83. 1184
22. Hiege 84. 1177
24. Ens 85. 1199
— Freund 74. 1255
Brückenstr.

———

Pet. 3. Gr. 17. Hyp. II.
Schienenstr.
— Ver. g. d. Bettel 37. —
— Städt. Bauplatz 36. —
Große Eichenstr.
— Duntenhof; Bauplatz 45. —
Espenstr.
— Städt. Bauplatz 33. —
Erlenstr.
— Rather 25. 1566
— Rather 24. 1204
Promenadenstr.
— Rather 11. 1565
23. Salzmann 9. 1178

Pet. 3. Gr. 16. Hyp. II.
Simonstr.
25. Jacobsohn 89. 1182
27. Ohsoling 88. 1340
29. Kappauf 87. 1207
31. Frey 86. —
33. Schmuelsohn 132. 1603
Brückenstr.

Atgasensche Str.

Mit. 1. Gr. 74. Hyp. VI.
Mitauer Chaussée.
— Deutsch 105. 1273
— v. Hedenstroem 65. 426
— Scharring 64. —
— Jansohn 166. 1605
1. Griewen 124. 740
3. Rasauski 123. 883
5. Krums 122. 755
7. Popp 121. 950
9. Bormann 120. 775
11. Trechter 119. 769
— Losberg 152. 1456
13. Gritschuß 118. 720
15. Migle 117. 483
— Lasding 59. 797
Teichstr.

———

Mitauer Chaussee.
— Schönfeldt 135. 861
2. Fabricius 128. 792
4. Uipus 127. 782
6. Freimanthal 126. 799
8. Gangnus 125. 781
10. Gangnus 130. 858
12. Spalwa 129. 807
14. Spure 131. 830
16. v. Pritz 132. 846
18. Lewinsohn 133. 859
20. Meding 134. 860
— Schönfeldt 148. 1396
22. Haken 60. 32
— Wischker 115. 876
Teichstr.

Atlasstr.

B. O. B. Gr. 87. Hyp. V.
Walzwerkstr.
— Chomse 138. 611
Elevatorbahn.
— Chomse 138. 611
— v. d. Recke, Bar. 141. 577
Stahlgießereistr.
— Chomse 147. 608
— Chomse 146. 609
— v. Bulmerincq (Birkenhof) 132. 69
— Wasserleitung der Pleskauer Bahn — —
Walzwerkstr.
— Merkuljew 179. 964
Elevatorbahn.
— v. d. Recke, Bar. 142. 577
— Ed. Zepp 143. 607
— Chomse u. Bistram 144. 68
— Ed. Zepp 145. 607
— v. Bulmerincq (Birkenhof) 132. 69
— Wasserleitung der Pleskauer Bahn — —
(Schreyenbusch.)

Auermündesche Str.

Mit. 1. Gr. 83. Nr. 1. Hyp. VI.
Private Gr.-Nr.
— Wimbe 5
Altenburgsche Str.
— Alexejew 9
— Pahn 20
Altonaer Str.
— Sturmann 24
1. Ansberg 24c

———

Marien-Mühlen-Bach.
2. Sander 6c
— Bildert 6b
Altenburgsche Str.

— Stankewitz 8
— Michailow 21
Altonaer Str.
— Linde 23
4. Ansberg 23f

Augustenstr.

Mosk. 3. Gr. 35. Hyp. III.
Marienstr.
— Jansohn 75. 1666
1. Philipp 78. 1779
3. Sipol 79. 1628
5. Klein 80. 1717
7. Uppit 81. 2078
9. Keidan u. Jakobsohn 82. 519
Sternstr.
Mosk. 3. Gr. 36. Hyp. III.
— Jostin 26. 2043
11. Klingo 27. 2374
13. Rabija 28. 2377
15. Spiranda 29. 1984
17. Brackmann 30. 528
19. Ohsoling u. Berg 20. 502
21. Ohsolin 19. 1894
Rabenstr.
Mosk. 3. Gr. 35. Hyp. III.
Marienstr.
— Kapin 74. 1686
2. Chait 72. 1253
4. Grandsberg 71. 1631
6. Kruhming 70. 446
8. Upiht 69. 1635
— Kron 68. 2048
Sternstr.
Mosk. 3. Gr. 36. Hyp. III.
— Rutkowsky 38. 1940
10. Preede 37. 1655
12. Burka 36. 2015
14. Leimann 35. 2143
16. Aramowitsch 31. 2002
— Timroth 32. 2124
Rabenstr.

Bachstr.

Pet. 3. Gr. 17. Hyp. II.
Charlottenstr.
— Treyer 64. 1048
— Krone (Kriegshospital) 67. —
Pet. 2. Gr. 25. Hyp. II.
Hospitalstr.
1. Duntenhofscher Grund 42. —
3, 5, 7. Zietemann 43. 600
Kleine Bärenstr.
9. Saul 66. 577
11. Nikitina 67. 1517
13. Kupscha, Parey u. Ljasky 68. 1518
15. Brunau 69. 1379
Bärenstr.
———
Charlottenstr.
— Bergengrün's Siechenhaus 27. 307
— Duntenhöffscher Grund 28. —
— Burgis 29. 666
Hospitalstr.
2. Zietemann 31. 600
4. Roska und Paeglis 41. 601
6. Zietemann 31. 600
Talstr.
8. Zietemann 49. 514
10. Schigas 48. 513
Kleine Bärenstr.
12. Pawlowsky und Dimde 65. 1405
14. Ohsolin 64. 550
16. Apsit 63. 1406
Bärenstr.

Badestr.

(Thorensberg.)
Mit. 1. Gr. 53. Hyp. IV.
Windstr.
— Birck 45. 190
Kühleweins Graben.
———
Windstr.
— Rohse 47. 192
Kühleweins Graben.

Badstubenstr.

Mosk. 1. Gr. 43. Hyp. III.
Kurze Str.
— Braschnik 142. 852
— Mündel u. Neumann 141. 853
— Frischmann 140. 855
2. do. 139. 857
4. Cahn 137. 858
6. do. 135. 860
8. do. 134. 861
Grebenschtschikowstr.
———
Moskauer Str.
— Noah 121. 878
— Balk 122. 879
— Balk 123. 880
— Balk und Sticinski 124. 881
— Merkuljew 125. 561
— Merkuljew 126. 882
— Klimow 127. 877
— Klimow 129. 1672
— Woldemar 130. 874
— Glückmann 131. 875
— Michelis 132. 884
— Dedussow 133. 885
Grebenschtschikowstr.

Bäckereistr.

Pet. 2. Gr. 23. Hyp. II.
Karolinenstr.
5. Rig. Bauges. 96. 349
7. Rosenthal 95. 346
9. Städt. Mietshaus 92. —
11. Unterstützungsk. d. luth. Gemeinden in Rußland Pastorat 91. 1396
Charlottenstr.
———
Karolinenstr.
6. Rohde 87. 449
8. Balk 88. 450
10. Sulter 89. 476
12. Sengbusch 90. 477
Charlottenstr.

Bäckerstr.

(Schwartzenhof.)
Mit. 2. Gr. 61. Hyp. IV.
Lagerstr.
— Limonius 110. 861
1. Groth 111. 645
3. Busch 107. 643
Burschenstr.
5. Reß 105. 785
Waldstr.
———
Lagerstr.
— Rose 112. 648
Glockenstr.
— Rosenberg 117. 738
2. Schnorr 118. 737
Burschenstr.
4. Abramowitz 119. 784
6. Koppitz 121. 786
Waldstr.

Bärenstr.

Pet. 2. Gr. 25. Hyp. II.
Friedensstr.
Kasernenstr.
1. Fedorowa u. Sokolowa 90. 489
3. Bowell 92. 488
5. Koslowsky 93. 521
7. Metusal 94. 592
9. Postneek 95. 634
11. Karasija 96. 635
Waffenstr.
Kleine Bärenstr.
13. Postneek 60. 587
15. Masik 61. 549
17. Apsit 63. 1406
Bachstr.
19. Brunau 69. 1379
21. Iwanow 70. 1252
Pet. 3. Gr. 17. Hyp. II.
— Zietemann 97. 1660
Invalidenstr.
———
Pet. 2. Gr. 25. Hyp. II.
Friedensstr.
Kasernenstr.
2. Gemeinde der Gertrud-Kirche 89. 1323
4. Gemeinde der Jesus-Kirche 88. 1322
6. Müllersohn 87. 659
8. Markowsky 84. 1593
10. Allik 83. 649
12. Bientz 82. 1212
14. Djennis 81. 658
16. Andersohn 80. 648
18. Andersohn 77. 663
20. Strunke 76. 668
22. Pern 73. 1336
24. Laßmann 72. 652
26. Michejew 71. 665
Stintseestr.

Bärenstr., kleine.

Pet. 2. Gr. 25. Hyp. II.
Waffenstr.
1. Saulit 55. 609
3. Groß u. Lahn 56. 606
5. Drewing 57. 586
7. Weide 58. 599
9. Petersohn 59. 588
— Schigas 48. 513
Bachstr.
— Zietemann 43. 600
Pet. 3. Gr. 17. Hyp. II.
— Saul 99. 1501
Invalidenstr.
———
Pet. 2. Gr. 25. Hyp. II.
Bärenstr.
— Postneek 60. 587
— Masik 61. 549
— Pawlowsky und Dimde 65. 1405
Bachstr.
— Saul 66. 577
Pet. 3. Gr. 17. Hyp. II.
— Purin 98. 1456
Invalidenstr.

Bärenhöfsche Str.

Mosk. 3. Gr. 71. Hyp. V.
Rumpenhöfsche Str.
— Ploring 175. 887
— Drunke 132. 406
— Smildsin 179. 956
— Grundmann 109. 805
7. Grundmann 110. 365
— Grundmann 177. 914
9. Woinitsch 148. 482
11. Freymann 106. 357
Stubbenseesche Str.
— Schilling 38. 1
— Banisch 39. 2
Rjäsansche Str.
———
Rumpenhöfsche Str.
— Andersohn 92. 303
11. Gataw 149. 489
— Reeksting 103. 328
Stubbenseesche Str.
— Schilling 38. 1
— Banisch 39. 2
— Bretzke 168. 1071
3a. Jakobsohn 131. 417
Rjäsansche Str.

Bahnhofsstr.

heißt seit 1901 Gogolstr.

Baldohnsche Str.

(Sassenhof.)
Mit. 2. Gr. 60. Hyp. IV.
Schlocksche Str.
— Rathminder 41. 898
1. Herminghaus, Voormann, Rahlenbeck u. Stehlmann 40. 897
Schwartzenhöfsche Str.
— Grünberg 156. 2087
— Hagensb. Gymnastik- u. Sport-Ges. 157. 2096
— Grünberg 156. 2087
—. Häcker 161. 2143
— Häcker 160. 2144
13. Burchard 155. 2085
15. Nauck 153. 2071
17. Go[illegible]e 112. 1842
17. 111. —
Gregorstr.
Mit 2. Gr. 60. Hyp. IV.
Schlocksche Str.
2a. v. Pander 38. 780
— Trechter 71. 1377
— Budde 119. 1923
3. Michelsohn 108. 1812
5a. Inge 110. 1822
5. Steinbach 32. 1289
6. Ewald 31. 1098
— v. Stryk 28. 1094
Philippstr.
— v. Stryk 27. 1094
7. Woronin 25. 1063
8. Eickert 24. 1091
— Sprost 23. 1093
9. Rentsch al. Jonas 22. 1071

10. v. Engelhardt 21. 1072
— Fehrmann 20. 1090
Gregorstr.

Ballastdamm.

(Kiepenholm.)
Mit. 2. Gr. 62. Hyp. IV.
— Städt. Baupl. 103. —
1. Rig. Yacht-Club 98. 1527
2. Taube 88. 170
3. Livl. Jacht-Klub 87. 1173
4. Kellermann 86. 1365
5. Jansohn u. Kohzer 84. 1446
6. Major 85. 1250
Straße.
8. Freyberg 83. 2042
10. Sehl 82. 1869
do. 81. 166
12. Reichard 80. 167
14. 16. Gelb 79. 168
18. Rose 78. 161
20. Kilp 77. 2024
Dagdener Str.
22. Taube 76. 1486
24. 26. Sehl 75. 163
28. 30. Wellig 74. 162
32. Taube 73. 165
34. Sehl 72. 164
36. Grawes 71. 159
Kleine Ballaststr.
38. 40. Sehl 70. 158
42. Tresing 69. 155
44. Perwow 68. 151
46. 48. Stuhrmann 63. 152
50. Kellermann 62. 157
52. v. Wolf 61. 124
54. Kehse 60. 1333
56. Willemsohn 59. 1915
Kohlenstr.
58. Ohsoling 58. 1337
60. Semenow 57. 125
62. Sehl 56. 127
64. Jansohn 55. 1327
Möwenstr.
66. Perwow 37. 129
68. Jansohn 36. 130
— Ohsoling 35. 1320
Ankerstr.
70. Zelm & Böhm 34. 169
72. do. 33. 1814
Gypsstr.
74. Narring 9. 1193
— Gericke 8. 1195
— Gericke 7. 1194
Netzstr.
— Gericke 6. 1204
Lootsenstr.
— Börsen-Komitee 2. 1224
— Börsen-Komitee 99. 1979
Düna.

Ballaststr., kleine.

(Kiepenholm.)
Mit. 2. Gr. 62. Hyp. IV.
Ballastdamm.
— Grawes 71. 159
— Städt. Bauplatz 89. —
2. Martinsohn 67. 1464
4. Ohsoling u. Martinsohn 66. 1463
6. Herrmann 65. 1240
8. Kellermann 64. 1363
———
Ballastdamm.
— Sehl 70. 158
— Barris 117. 2101

— Perwow 68. 151
— Stuhrmann 63. 152

Baltische Str.

Mosk. 4. Gr. 72. Hyp. V.
Kischinewer Str.
— Balt. Leinen-Man.-Komp. 104. 33
2. Ohsoling 102. 32
3. Ohsoling 101. 849
— Ohsoling 100. —
— Petersohn 99. —
———
Kischinewer Str.
— Balt. Leinen-Man.-Komp. 110. 29
1. Berg 112. 31

Barbierstr.

Mosk. 1. Gr. 43. Hyp. III.
Moskauer Str.
— Cahn 68, 69. 656, 638
1. Städt. Bauplatz 70. 653
Uferstr.
———
Moskauer Str.
— Stadt Riga 71. —
(Desinfektionsanstalt)
— Städt. Wohnh. 73. 637
Uferstr.

Bartausche Str.

(Champêtre.)
Mit. 2. Gr. 76. Hyp. VI.
Kalnezeemsche Str.
— Unterstützungskasse d. evangel. Gemeinden in Rußland 72. 140
19. Kreewin 71. 747
17. Pilzer 70. 719
15. Mikkelstein 69. 941
— Swigul 261. 1029
— Kruhse 87. 714
Wolgundsche Str.

(Sassenhof.)
Mit. 2. Gr. 76. Hyp. IV.
— Plotzki 209. 1652
11. Sewel 208. 1650

Mit. 2. Gr. 76. Hyp. VI.
9. Berlin 176. 743

Mit. 2. Gr. 76. Hyp. IV.
7. Jekkal 179. 1556
5. Kasak 178. 1541
— Sassenhöfsche Baumwollsp. 173. 1528
3. Pirang 46. 1077
1. Zander 47. 1330
Tuckumer Bahn.
———
Kalnezeemsche Str.
Mit. 2. Gr. 76. Hyp. VI.
— Ohsoling 68. 124
— Kampar 66. 1458
— Strauch 65. 129
Wolgundsche Str.
— Dselsit 174. 725
— Jürgensohn 49. 304
2. Schmidt 99. 359
— Städt. Bauplatz 48. 305
Tuckumer Bahn.

Bastei-Boulevard.

Stadt 2. Gr. 9. Hyp. I.
Kalkstr.
2. Redlich 32. 183
4. Buchardt 31. 184
6. v. Pander 30. 178
7. 8. Mohrberg 29. 189
Basteiplatz.
Sandstr.
— Städt. Bauplätze 42. —
9. Hilbig 54. 1048
9a. Kirschbaum 43. 1041
11. Schroeder 44. 192
Nikolaistr.
———
Alexander-Boul.
— Städt. Anlagen; Basteiberg 28. —
10. Städt. Betriebsamt 25. 188
— Städt. Anlagen 28. —
Nikolaistr.

Basteiplatz.

Stadt 2. Gr. 9. Hyp. I.
Bastei-Boul.
— Mohrberg 29. 189
Sandstr.
— St. Riga; fr. Jakobskaserne 41. —
— Städt. Bauplätze 42. —
— Städt. öffentl. Brunnen 55. —

Batteriestr.

(Hasenholm.)
Mit. 1. Gr. 51. Hyp. IV.
Hasenholmsches Ufer.
— Fuhrmann 4. 452
Holmstr.
———
Hasenholmsches Ufer.
— Schalit 7. 449
Holmstr.

Baumstr.

(Thorensberg.)
Mit. 1. Gr. 53. Hyp. IV.
Mitauer Chaussée.
— Mettis 120. 335
1. Luckmann 119. 333
3. Zeipis 118. 344
5. Legsdin 117. 334
Dachsstr.
7. Sacharow 111. 297
9. Breckmann 110. 319
— Ruß 109. 1519
Ebelshöffsche Str.
— Stengel 98. 1510
— Schmidt 97. 1861
Bauskesche Str.
———
Mitauer Chaussée.
— Oelmühle C. Chr. Schmidt 24. 219
Bauskesche Str.

Bauskesche Str.

(Thorensberg.)
Mit. 1. Gr. 53. Hyp. IV.
Alte Mitauer Str.
1. Dombrowsky 19. 223
3. Schmidt 20. 224
3. Schmidt 24. 219
Baumstr.

5. Schmidt 97. 1861
7. Schmidt 96. 269
9. Eiduck 95. 270
11. 13. Krussa 94. 284
15. Burkewitz 93. 285
Soldatenstr.
17. Brigader 79. 336
19. Jürgensohn 78. 1551
Zeltstr.
— Rig. Oek. Ges. 76. 2110

Mit. 1. Gr. 52. Hyp. IV.
(Seifenberg.)
— Städt. Bauplatz 15. —
21. Pickert 109. 1426
Depkinstr.
21a. 21b. Busch 16. 1887
23. Zinnau 17. 511
Asternstr.
25. Jansohn 18. 512
27. Tschunkut 19. 503
29. Barkowsky 21. 510
31. Bukult 22. 508
Keckausche Str.
33a. Melchior 124. 1854
33. Weinberg 24. 501
Drosselstr.
35. Wenenitz 25. 516
37. Blumfeldt 111. 1609
39a. Sidorowitsch 112. 1648
39. Bugailo 26. 461
41. Hagen 27. 463
Kl. Drosselstr.
43. Smirnow 28. 469
— Balk 29. 488
45. Kern 30. 248
47. Grünberg 31. 470
Nummershöffsche Str.
49. Weiß 37. 471
— Erhardt 132. 1621
(Benkensholm.)
— Stadt-Heuschlag 96. —
— Piwowarow 95. 1835
— Ruiko 94. 1956
49d. Meyer 93. 1619
— Ohsol 92. 1521
— Städt. Marktpl. 91. —
51a. Girgensohn 90. 376
— Rosenfeldt 89. 1817
51. Szymolunas 88. 408
53. Sanjutitsch-Kurotschitzky 87. 399
53a. Girgensohn 86. 504
53b. Sigowa und Petersohn 85. 374
49a. Piwowarow 83. 1941

Mit. 1. Gr. 73. Hyp. IV.
(Seifenberg.)
55. Hirschmann 90. 521
— do. 91. 518
(Neu-Gravenhof.)
57. Knopp 92. 519
(Bienenhof.)
59. Hebenstreit und Graß (Bienenhof) 89. 520

Mit. 1. Gr. 73. Hyp. VI.
Schwanenstr.
— 159. —
— Belte 109. 5.
— Koilsu u. Itzkin 108. 309
— Seltin 106. 342
— Koilsu 105. 6
— Gulbe 104. 970
— Blihse 103. 1502
Bauskescher Weg.
———

(Thorensberg.)
Mit. 1. Gr. 53. Hyp. IV.
Alte Mitauer Str.
— Reschais, gen. Resnis 18. 266
2. Luhs 17. 232
4. Ulrich u. Rohl 16. 233
Ludwigstr.
6. 8. Venus 25. 1252
— Schmidt 137. 1506
— Schmidt 141. 1599
8b. Gudanetz 140. 1523
— Anschmidt 136. 1505
Windstr.
10. 12. A.-G. verein. Lederfabr. Oskar Wildenberg 66. 216
14. Schweinfurth u. Schulinus 67. 1206
16. Kudwien 68. 217
18. Kudwien 69. 218
20. 22. v. Meiro 70. 271
24. Gudanetz 71. 272
26. Skudre 72. 1406
28. Besnosk 73. 1201
(Seifenberg.)
30. Baschkirowa 75. 455

Mit. 1. Gr. 52. Hyp. IV.
32. Kudwin 14. 456
34. 36. Schmidt & v. Schöpff 13. 458
38. Schmidt und Schöpff 11. 459
40. Wiezinsky 7. 1810
42. Schmidt und Schöpff 10. 459
44. Drewing 9. 1190
46a. Jewelsohn 8. 460
46. Ecke 6. 462
48. Paëgle 4. 466
— Answesul 128. 2089
48a. Kasack 5. 1811
Flügelstr.
— Elmantrune 126. 1986
50. Silin 45. 464
52. Ewert 46. 465
54. Kekfis 44. 493
56. Tupin 43. 1848
58. Petersohn 42. 467
60. Alsing 41. 468
62. Sprukowsky 40. —
64. Blinow 39. 472
66. Kaplun 38. 1873
(Benkensholm.)
— Stadt. Heuschlag 47. —
— Zihrul 56. 383
Straße.
— Rogul 57. 381
— Kordes 58. 1640
Straße.
68. Gersoni 59. 378
70. Berg 60. 1210
72. Rosenfeldt 61. 1651
Kl. Bauskesche Str.
74. Rosenfeldt 70. 400
76. Saffenreiter 71. —
78. Barnowsky 72. 375

Mit. 1. Gr. 52. Hyp. VI.
80. Linde 73. 1501

Mit. 1. Gr. 52. Hyp. IV.
— Berg 74. 1903
82. Boot 75. 413
84. Piwowarow 78. 1940

Mit. 1. Gr. 73. Hyp. IV.
86 I. Jakowlew und Petersohn 179. 374
— Städt. Sandfl. 180. —
84. Dalmatzky 181. 1198
86. Hirschmann 182. 373
— Städt. Uferstreifen 183. —
— 184. —
94. Drawneek 93. 2141

Mit. 1. Gr. 73. Hyp. VI.
— Stahl 94. 3
Fockenhöfsche Str.
— Szymolunas 95. 2
— Silling 107. 4
— Petersohn 102. 1213
— 176. —
Bauskescher Weg.

Mit. 1. Gr. 79. Hyp. VI.
— Hill (Lievenhof) 60. 17
— Hill (Rammenhof) 61. 18
— Grotenhjelm (Depkinshof) 62. 19
— Hill (Krusenhof) 63. 20

Bauskesche Str., kl.

(Benkensholm.)
Mit. 1. Gr. 52. Hyp. IV.
Bauskesche Str.
29. Andersohn 62. 382
31. Seidel 63. 380
— Lindenberg 64. —
33. Mosessohn 65. 379
— Zeutz 66. —
— Saweljew 67. —
35. Michelsohn 68. 1900
37. Groskopf 69. 377
— Rosenfeldt 70. 400
Bauskesche Str.

———

28. Rogul 57. 381
30. Kordes 58. 1640
34. Gersoni 59. 378
— Berg 60. 1210
- Rosenfeldt 61. 1651
Bauskesche Str.

Beamtenstr.

Pet. 2. Gr. 25. Hyp. II.
Charlottenstr.
— Duntenhöfscher Grund 14. —
1. Ligger 13. 304
3. Falk 11. 653
Hospitalstr.

———

Charlottenstr.
2. Kielstein 15. 1452
— Schultz 16. 1392
Hospitalstr.

Behnensche Str.

(Nordeckshof.)
Mit. 2. Gr. 66. Hyp. VI.
Nordeckshöfsche Str.
— A.-G. „Textil" 16. 1074
— Redlich 181. 992
Emmastr.

———

Nordeckshofsche Str.
— Rickmann 15. 353
10. Grant 206. 1536
8. A.-G. Textil 208. 1411
6. Rinkis 205. 1388
4. Brink 202. 1317
2. Agurjanowa 201. 1308
— Opitz 194. 1170
Emmastr.

Bellenhöfsche Str.

Pet. 3. Gr. 14. Hyp. II.
2. Weidendamm.
— Krone; Riga-Oreler Eisenb.-Ges. 61. —

Pet. 3. Gr. 18. Hyp. II.
— Krone; Zentral-Güter-Bahnhof 50. —
Rote Düna.

Pet. 3. Gr. 14. Hyp. II.
2. Weidendamm.
— Städt. Schlachthaus 43. —
Schlachthausstr.
— Städt. Weideland 46. —
Rote Düna.

Bergstr.

Mosk. 4. Gr. 45. Hyp. III.
Dünaburger Str.
1. Pakalneek 51. 1159
1. Pakalneek 52. 1548
3. Kolesnikow 53. 1492
5. v. Cramer 54. 1491
7. Kusnezow 55. 1546
9. Romonz 56. 1488
11. Maljauzky 57. 1541
13. Nowikow 58. 1486
15. Putschka 59. 1485
17. Leonow 60. 1483
19. Kirchhof u. Gebetshaus der Altgl. 61. —
21. Allerheilig.-Kirche und Iwanow Kirchhof 63. —
23. Wolpert 148. 2407
— Städt. Baugrund 62. —
Löwenstr.

———

Dünaburger Str.
— Gussew 114. 1468
2. Krasowsky 113. 1469
4. Mäßigk.-Kom. 112. 1471
6. Semenowa 111. 1472
8. Pluhmin 110. 2051
10. Tannenbaum 109. 1474
12. Sacharow 108. 1476
14. Lawrentjew 107. 1477
16. Nowitzki 106. 2007
18. 20. Kasares 105. 1479
22. Prussakow 103. 1480
24. Timofejew 102. 1683
26. Alexejew 101. 1682
28. Tschebrikow 99. 1812
30. Ljachowitsch 98. 1685
32. Krylow 97. 1831
— Schwenzer und Susina 96. 1188
Kleine Bergstr.
— Zihrul 64. 1843
34. Lowtschko 65. 2266
36. Nitawsky 66. 1224
38. Petrowa und Emeljanowa 67. 2409
40. Matschis 68. 2435
42. Petrow 69. —
44. Amossow 70. —
46. Kabardin 71. 1281
48. Mohrberg 72. 2364
50. Loginow 73. 1295
50a. Rosenberg 74. 1906
Tulasche Str.

Mosk. 4. Gr. 46. Hyp. III.
52. Egat 1. 2197
54. Baikschtis 4. 2149
56. Burberg 5. 1974
58. Orlow 6. 1293
60. Orlow 7. 2414
62. Petersohn 28. 2017
64. Larion 29. 1923
Kalugasche Str.
64a. Blumansky 30. 2405
66. Baumann, Witwitzky 32. 2020
68. Kanzan 33. 2269
— Städt. Baugrund 143. —
Löwenstr.

Bergstr., kleine.

Mosk. 4. Gr. 44. Hyp. III.
Moskauer Str.
— Leontjew 127. 2064
— Städt. Marktbud. Nr. 1—10 132. —
— Merkuljew 73. 899
— Städt. Marktbuden Nr. 11-13 133. —
Witebsker Str.
— Merkuljew u. Kamkin 32. 910
1. Gussew 31. 2090
3. Nikiferowa 30. 911
5. Pikelowa 29. 1300
7. Maschurin 28. 1643
9. Tkatschew 27. 1544
11. Malschew 26. 1642
13. Jerschow 25. 1555
15. Iwanow 24. 1517
17. Nitawsky 23. 1518
19. Schapiro 22. 1614
— Worobjew 21. 2115

Mosk. 4. Gr. 45. Hyp. III.
Jaroslawsche Str.
21. Trofimow 137. 1158
23. Fedorow 138. 1852
25. Abramowa 139. 1827
27. Duppur 140. 1839
29. Kallwelis 141. 2171
31. Bykow 142. 1829
33. Schwenzer und Susina 96. 1188
Bergstr.

———

Mosk. 4. Gr. 44. Hyp. III.
Moskauer Str.
— Städt. Markt Krassn. Gorka 74. 2025
Witebsker Str.
— Merkuljew und Kamkin 84. 909
2. Roschonock 85. 1164
4. Wawilow u. Morosow 86. 1951
6. Michailow 87. 1644
do. 88. 1659
8. Rutkin 89. 2001
10. Iwanow 90. 871
12. Lisumow 91. 1647
14. Letsch 92. 1648
16. Grünwald 93. 1162

Mosk. 4. Gr. 45. Hyp. III.
Jaroslawsche Str.
18. Theidon 88. 1895
20. Woronzow 90. 1303
22. Petrow 91. 1820
24. Agurjanow 92. 2451
26. Bogdanow 93. 1837
28. Maksimow 94. 1908
30. Stolmakow 95. 2044
32. Zihrul 64. 1843
Bergstr.

Bergshöffsche Str.
Pet. 3. Gr. 14. Hyp. II.
2. Weidendamm.
— Sahn 53. 1482
— Grüning 57. 1499
— Städt. Heuschlag 33. —
Otter-Graben.

2. Weidendamm.
— Kergalw 66. 1580
— Kergalw 70. 1602
— Städt. Stapelpl. 74. —
— Städt. Heuschlag 33. —
Otter-Graben.

Bersohnsche Str.
hieß bis 1902 Birkenstr.
V. D. V. Gr. 70. Hyp. II.
Petersb. Chaussée.
— Nedre 10. 1110
1. 3. 5. Russ. Ges. A. E. G. 15. 1108
Treydensche Str.

Petersb. Chaussée.
— Kalning 130. 1372
2. Klinberg 8. 1107
4. Abolting u. Ballod 7. 1359
6. Ehrmann 6. 1114
Treydensche Str.
8. Jerasimow 126. 1403
Vogelshof.

Biberstr.
(Bebberbeck.)
Mit. 2. Gr. 80. Hyp. VI.
Schlocksche Str.
— Reinfeld 22. 1026
— Büngner 135. 1039
— Gruhse 23. 1027
— Leeping 24. 404

Bienenstr.
(Schwartzenhof.)
Mit. 2. Gr. 58. Hyp. IV.
Honigstr.
1. Rudsit 58. 709
3. Slohka 57. 708
5. Schlock 56. 707
7. 9. v. Klot 67. 701
Kleine Bienenstr.
— Stelf 125. 693
11. Liebert 124. 694
13. Karsch 123. 857
15. Saring 122. 869
17. Sarring 121. 833
— Tokarew 120. 831
Fruchtstr.
— Golotin 140. 832
19. Barthelmes 139. 856
— Strautmann 137. 835
Laubstr.

Honigstr.
2. Butte 46. 710
4. Rubin 55. 705
6. Zihrul 54. 704
Finkenstr.
8. Gode 69. 703
Zeisigstr.
10. Kalnin 76. 692
12. Koncewicz 77. 691
14. Paulin 78. 690
Staarstr.
16. Kirkillo 111. 819
— Lapsing 112. 858
18. Neschtenko 113. 884
20. Jankowskaja 114. 883
— Rosenberg 119. 1177
Fruchtstr.
— Behrmann 141. 867
22. v. Böhlendorf 145. 1428
— Schukow 146. 855
Laubstr.

Bienenstr., kleine.
(Schwartzenhof.)
Mit. 2. Gr. 58. Hyp. IV.
Lagerstr.
— Thurau 127. 698
1. Nasarow 126. 695
3. Stelf 125. 693
Bienenstr.

Lagerstr.
— Starr 66. 699
— Niebuhr 65. 700
— v. Klot 67. 70[illegible]
Bienenstr.

Bikkernsche Str.
V. D. V. Gr. 89. Hyp. II.
Petersb. Chaussée.
— Mengel 38. 1599
— Broide 46. 1644
— Chorol 42. 1630
3. Salomonsohn 39. 1606
5. Blumberg, Rompe u. Weidemüller 37. 1598
7. Wengemann 13. 1571
9. Pluschtschew 14. 1568
V. D. V. Gr. 89. Hyp. V.
— Pljuschtschew 35. 883
31. Baug. Struktor (Dittmarshof od. Schulzenhof) 23. 48
— Birse 55. 1025
27. Lukstin 51. 985
29. Kläwing 49. 970
— 28. —
35. Petrow 29. 694
V. D. V. Gr. 89. Hyp. II.
— Grünberg 43. 1627
39. Wihksne 47. 1631
39a. Kraukliš 48. 1634
45a. Swaigsne 40. 1616
41. 43. 53. Bau-Ges. Struktor (Melgalweld) 30. 1353
V. D. V. Gr. 89. Hyp. V.
57. Seeberg 31. 664
— Jeremias 32. 218
— Zink 33. 49

Petersb. Chaussée.
20. 22. 36. Bau-Ges. Struktor (Lindenhof) 15. 47
Struktorstr.
— Bau-Ges. „Struktor" 23. 48
34. Jonas 44. 936
40. Akt.-G. Sirius 24. 663
42. Schock 25. 678
44. Kirsten 26. 706
46. Rogge 27. 701
48. Rogge 50. 965
50. Alksnit 41. 884
— Paegle 45. 937
Mosk. 3. Gr. 71. Hyp. V.
78. Martinowa 3. 181
75. Timm 116. 519
77. do. 117. 484
79. Eglit 118. 483
Mosk. 3. Gr. 78. Hyp. V.
— Leeping 183. 668
— Kreutzberg 184. 669
— Leeping 185. 670
— Leeping 186. 671
— Timm 187. 672
— Freymann 188. 673
— Spehlmann 216. 749
— Puhze 217. 750
— Kirstein 219. 751
— Ohsol 220. 752
— Markitant 221. 753
— Melle 224. 754
— Swikis 225. 765
— Sunka 226. 764

Birkenhöffsche Str.
V. D. V. Gr. 87. Hyp. V.
— Wasserleitung der Pleskauer Bahn.
— v. Bulmerincq (Birkenhof) 132. 69
— Gesinde Brasse 149. —
1. Linie.
— Gesinde Brasse 149. —
— Voormann, v. Campenhausen, Schultze, Groote und Petersen 3. 925
— Petersen u. Bergmann 4. 864
Meinhardstr.
V. D. V. Gr. 87. Hyp. V.
— Wasserleitung der Pleskauer Bahn.
— v. Bulmerincq
Birkenhof.
(Schrevenbusch.)
2. Mickelsohn 131. 692
— Rig. Baugef. 126. 629
4. Skujin 130. 693
6. Kruhming 129. 838
— Kaserowsky 128. 71
1. Linie.
— Müller 2. 192
— Rohkst 1. 265
V. D. V. Gr. 85. Hyp. V.
— Rig. Baugef. 16. 107
— Turzing u. Sacke 64. 1122
— Swedres 63. 1036
— Leschtschewsky-Bugailo 56. 1082
— Irbe 5. 708
Meinhardstr.

Birkenstr.
heißt seit 1902 Bersohnsche Str.

Birkenstr.
(Gravenhof.)
Mit. 2. Gr. 56. Hyp. IV.
Kleine Lagerstr.
1. Maurin 78. 587
3. Kampe 77. 1482
5. Room 76. 599
7. Blumfeldt 75. 1171
9. Sidjäkow 74. 610
11. Sidorowitsch 73. 605
13. Kruhming 72. 609
15. Mohn 71. 1534
17. Gudsinsky 69. 1489
19. Gudsinski 67. 604
Windauer Str.

Kleine Lagerstr.
— Elksne 57. 602
2. Grünberg 58. 603
4. Snikker 59. 1334
6. Seminsky 60. 1348
8. Schönfeldt 61. 1242
10. Paegle 62. 600
12. Drawneek 63. 1481
14. Wendrick 65. 1480
18. Deutschmann 66. 1346
Windauer Str.

Bischofsstr.
Stadt 1. Gr. 7. Hyp. I.
Stifts-Ausfahrt.
1. Seeberg 26. 1
3. Rig. Stadt-Hypotheken-Verein 25. 2
5. do. 24. 962
7. do. 23. 975
Küterstr.

Herderplatz.
2. Girgensohn 14. 6
4. Bermann 15. 5
6. Kampffer 16. 4
8. Baerenfeldt 17. 3
Kleine Bischofsstr.
10. Kreyenberg 20. 10
12. Kreyenberg 22. 23
Küterstr.

Bischofsstr., kleine.
Stadt 1. Gr. 7. Hyp. I.
Bischofsstr.
1. Kreyenberg 20. 10
3. Kreyenberg 21. 11
Mönchenstr.

Bischofsstr.
2. Baerenfeldt 17. 3
4. Lüth u. v. Witte 19. 9
Mönchenstr.

Blumenstr.
(Schwartzenhof.)
Mit. 2. Gr. 58. Hyp. IV.
Waldstr.
1. Petschak 32. 620
Marktstr.
— Sabatus & Wantz 35. 641
— v. Chmielewski 36. 647
— Graf 37. 649
3. Kathol. Wohltätigkeits-Ver. 44. 639
5. Janson 43. 656
7. 9. Pukne 41. 655
— Bebris 159. 2134
Honigstr.

Dorotheenstr.
— Lorenz 31. 630
Marktstr.
4. Bulwan 27. 64[illegible]
6. v. Prewisz-Kwinto 26. 638
Straße.
8. Klenert 45. 657
Honigstr.

Bockstr.

Pet. 3. Gr. 16. Hyp. II.
Alexisstr.
— Dobkiewitz 94. 1355
1. Eglit 96. 1431
3. Schurde 98. 1189
5. Grünfeldt 100. 1530
— Swaigsne 125. 1483
Simonstr.

Pet. 3. Gr. 17. Hyp. II.
— Elz 18. 1202
7. Els 17. 1301
9. Pukkit 16. 1171
11. Großwald 15. 1231
Promenadenstr.

——

Pet. 3. Gr. 16. Hyp. II.
Alexisstr.
2. Johannsohn und Traumann 109. 1375
— Johannson 128. 1559
4. Michelsohn 106. 1169
6. Fadejew 102. 1201
Simonstr.

Pet. 3. Gr. 17. Hyp. II.
8. Charitonow 19. 1079
— Winkmann 20. 1153
— Eckmann 21. 1179
— Kemer (Temer) 22. 1176
— Chajutina 23. 1183
Promenadenstr.

Böttcherstr.

Stadt 1. Gr. 2. Hyp. I.
Königsstr.
1. Schwenn 29. 478
3. Orlowsky 28. 498
5. Silling 26. 497
7. Marschütz und Kirsch 25. 496
— Friedländer 22. 495
Wallstr.

——

Königsstr.
2. 4. Gaethgens, Baron Wolf u. Baron Hoyningen-Huene 19. 477
6. Stahl 21. 501
Wallstr.

Bohnenstr.

(Seifenberg.)
Mit. 1. Gr. 52. Hyp. IV.
Nummershöfsche Str.
2. Berg 98. 505
4. Bergmann 99. 1256
6. Krullit 100. —
— Städt. Bauplatz 101. —
14. Stoll 102. 1825
16. Reine 103. 1993
— Städt. Heuschlag 96. —
— Städt. Bauplatz 104. —
18. Girgensohn 86. 504
— Städt. Bauplatz 127. —
22. Rachumel-Riesenhof 84. 509

——

Mit. 1. Gr. 73. Hyp. IV.
Nummershöfsche Str.
— Berg 82. 2062
— Platais 87. 1501
— Städt. Bauplätze 174. —
— Hebenstreit und Graß (Bienenh.) 89. 520

Bolderaaer Str.

(Schulzenhof.)
Mit. 2. Gr. 80. Hyp. VI.
Bolderaaer Bahn.
2. Schröder 13. 1040
4. Duckur 66. 916
6. Maldun 67. 1140
— Bruwel 68. 655
Querstr.
10. Sprohge 116. 901
— Purgail 106. 998
Schmidtsche Str.
— Purring 105. 862
— Wienert 104. 848
— Eglit 100. 866
— Strasde 99. 870

——

Bolderaaer Bahn.
— Jauze 65. 936
5. Goldbek 64. 688
7. Wißbuhl 63. 611
— Walther 62. 1015
Querstr.
— Zahser 117. 788
— Theraud 118. 794
— Brahl 119. 795
— Gadmann 120. 814
— Henschkin 121. 815
— Mathisson 122. 813
— Jansohn, gen. Sparit 123. 816
— Wiedau 124. 847
— Rungain 125. 905
— Swirbul 126. 921

Bolderaaer Str., kl.

Schulzenhof.
Mit. 2. Gr. 80. Hyp. VI.
— Blumenthal 76. 674
— Berg 75. 631
Querstr.
— Rapner 111. 869
— Wihtol 110. 983
Schmidtsche Str.
— Sutte 102. 902
— Pohle 101. 903
— Strasde 99. 870

——

— Grindschull 77. 400
— Grindschull 78. 401
Querstr.
— Schieds 89. 1022
— Stramberg 90. 930
Schmidtsche Str.
— Turtschinsky 97. 955
— Rosenstengel 98. 906

Brauerstr.

Stadt 1. Gr. 8. Hyp. I.
Sandstr.
— I. Rig. Ges. gegens. Kredits 82. 126
1. do. 83. 119
3. I. Ges. gegens. Kredits 84. 127
Kleine Lärmstr.
5. Mentzendorff 85. 128
7. Hertwig, Dauge u. Riebensahm 88. 117
9. Pilp 89. 129
11. Kurschewitz und Hartmann 90. 116
Lärmstr.

——

Sandstr.
2. 4. Bobrow 132. 134
6. Ignatjewa 135. 137
8. Zweite Rig. Feuerverf.-Ges. 136. 138
10. Pohrt, Wilde u. Praetorius 130. 132
12. Akt.-Ges. Rig. Papierfabriken 129. 131
14. do. do. 128. 130
Lärmstr.

Brauerstr., kl.

Stadt 1. Gr. 6. Hyp. I.
Sandstr.
— Niclas 23. 298
— Kymmel 33. 308
Pferdestr.

——

Sandstr.
— Nord. Ges. geg. Kredits 22. 297
— Vogelsang und Bettmann 21. 296
Pferdestr.

Bremerstr.

Stadt 1. Gr. 8. Hyp. I.
Katholische Ausfahrt.
1. Kaufm. Ver. 12. 43
Anglikanische Str.
3. Britischer Kirchen- u. Armenfonds 18. 28 39, 40, 41, 42
5. Frobeen 19. 981
Küterstr.

Stadt 1. Gr. 7. Hyp. I.
7. Hypotheken-Verein 23. 975
9. Hypotheken-Verein 24. 962
11. Hypotheken-Verein 25 2
— Seeberg 26. 1
Stifts-Ausfahrt.

——

Stadt 1. Gr. 8. Hyp. I.
— Städt. Stapelpl. 10. —
Küterstr.

Stadt 1. Gr. 7. Hyp. I.
— Städt. Marktpl. 28. —
Stifts-Ausfahrt.

Bretterstr.

(Muckenholm.)
Mit. 1. Gr. 50. Hyp. IV.
Muckenholmsche Str.
— Laschkow 114. 110
Sperlingstr.
— Holzsägemühl.-Ges. 9. 1251
— Holzsägemühl.-Ges. 8. 1234
— Holzsägemühl.-Ges. 7. 1236
Kühleweins Graben.

——

Oskarstr.
— Behrsing 27. 385
Kühleweins Graben.

Brückenstr.

Pet. 3. Gr. 16. Hyp. II.
Duntenhöfsche Str.
— Alexandershöhe 53. 1520
Apothekerstr.
1. Harras-Freischule 59. 1181
Harrasstr.
3. Flugien 131. 1582
3a. Brennis 73. 1190
5. Nadsing 72. 1516
7. Müller 71. 1191
9. Müller 70. 1195
11. 13. Pohdneek 69. 1205
15. Brock 68. 1424
Schienenstr.

——

Duntenhöfsche Str.
2. 4. Baltgail und Brandt 56. 1089
6. Dobkewitsch 57. 1356
8. 10. Pusanow 58. 1087
Alexisstr.
12. Dobkewitsch 94. 1355
— Gaumann 95. 1155
Kiefernstr.
14. Worobjew 93. 1197
— Schmuelsohn 132. 1603
Asylstr.
16. 18. Freund 74. 1255
20. Ruhtenberg 124. 1441
22. Ruhtenberg 75. 1124
24. Behrsing 76. 1261
26. Ausa 77. 1185
28. Gebr. Popow 78. 1193
30. Leischkaln 79. 1194
32. Frühlings-Verein 80. 1220
Schienenstr.

Brunnenstr.

Pet. 1. Gr. 22. Hyp. II.
Romanowstr.
1. Büjanhoff 57. 827
Gertrudstr.
— Suna 27. 813
3. Mehlbart 28. 811
5. 7. Sichmann 30. 808
9. Sichmann 31. 807
— Pohlulcite(Pohl) 32. 787
11. Zehrp 33. 790
13. Alexejew 39. 805
— Meesis 38. 803
Dorpater Str.

——

Romanowstr.
— Graf 58. 830
2. Busch 61. 824
4. Jacobsohn 62. 954
6. Kaufmann 65. 816
Gertrudstr.
8. Kempel 44. 809
10. Büjanhoff u. von Pickardt 40. 804
Dorpater Str.

Brussenstr.

(Thorensberg.)
Mit. 1. Gr. 53. Hyp. IV.
Windstr.
— Richter 4. 188
Kühleweins Graben.

——

Windstr.
— Birck 45. 190
Kühleweins Graben.

Buchtstr.

(Sunde.)
Mit. 2. Gr. 63. Hyp. IV.
Kleine Wasserstr.
— Diedrichsohn 86. 1404
— Martinsohn 85. 973
1. Farbstoff-Fabrik Cassella & Ko. 84. 1321
— Stadt-Stapelplatz 83. —
Kleine Düna.

——

Mit. 2. Gr. 61. Hyp. IV.
Wasserstr.
— Petersohn 19. 980
— Mantel 18. 979
Straße.
— Rig. Drahtindustr. 2. 1241
Mit. 2. Gr. 63. Hyp. IV.
Kleine Wasserstr.
— Diedrichsohn 87. 1400
— Martinsohn 88. 973
— Puls 91. 1140
— Hans & Weinberg, in Firma Cassella & Ko. 134. 1693
— Jlg. Wollweb. 82. 1138
Straße.
— Kremmert 79. 1125
Juliusstr.

Bürgerstr.

(Gravenhof.)
Mit. 2. Gr. 57. Hyp. IV.
Lagerstr.
— Mündel 152. 1904
— Mündel 107. 523
Mit. 2. Gr. 56. Hyp. IV.
Kleine Lagerstr.
— Baumann 56. 1740
1. Meschkela 55. 592
3. Kalling 54. 607
5. Pußzeepur 53. 591
7. Danzberg 52. 972
7a. Lutz 120. 1987
9. Barback 51. 589
11. Müller 50. 1372
Windauer Str.
13. Stadt Riga; 2. Krankenhaus 115. —
Libauer Str.
Mit. 2. Gr. 57. Hyp. IV.
Lagerstr.
— Kreewing 105. 525
— Walbe 106. 526
Kleine Lagerstr.
Mit. 2. Gr. 56. Hyp. IV.
— Pinter 44. 1282
— Möckel 43. 1230
2. Woszyn 45. 608
4. Chawesohn 46. 613
6. Paukstin 47. 590
— Paukstin 153. 2130
8. Rosenbaum 48. 595
10. Osoling 100. 1579
— Pussel 40. 1381
Windauer Str.
— Städt. Baugrund 39. —
— do. do. 114. —
— do. do. 113. —
Tuckumer Str.
— Rogge 112. 1818
— Bildat 110. 1833
Libauer Str.

Bullensche Str.

(Jlgezeem.)
Mit. 2. Gr. 63. Hyp. IV.
Dünamündesche Str.
— Jlgezeem. Brauerei 95. 1158
— Städt. Anlagen auf d. Lämmerberge 94. —
(Nordeckshof.)
Mit. 2. Gr. 66. Hyp. VI.
Kuckuckstr.
— Korp., gen. Korpis 79. 819
Wilnasche Str.
1. Kalning 80. 646
Ambothensche Str.
— Kreßler 32. 228
1a. Kreßler 191. 1127
Grodnosche Str.
— Reim, Heuschlag 31. —
— Lapin 169. 909
Dondangensche Str.
3. Ohsoling 4. 893
5. Ballod 3. 249
Mit. 2. Gr. 67. Hyp. VI.
Schaulensche Str.
7. Lickert 175. 961
7a. Bunte 115. 293
9. Plussne 184. 1223
9a. Kleinberg 114. 942
— Spira 198. 1627
— Spira 113. 605
Griwasche Str.
11. Wannag 98. 551
13. Ahbol 97. 502
15. Snotain 96. 710
17. Freymann 94. 653
Holzstr.
— Weidmüller 152. 1333
17a. Reim 1. —
19. Reim 151. 627
— August 196. 1559
— Karkle 194. 1493
33. Dedse 153. 577
Bolderaaer Bahn.

———

(Jlgezeem.)
Mit. 2. Gr. 63. Hyp. IV.
Regimentsstr.
— Polkowoi Dwor 100. —
— Städt. Baupl. 98. —
— Städt. geschl. Armen-Kirchhof 97. —
(Nordeckshof.)
Mit. 2. Gr. 66. Hyp. VI.
Kuckuckstr.
2. Kotschugow 83. 204
4. Baldon 82. 203
6. Koslow 81. 266
Frauenburgsche Str.
8. Katschurin 136. 434
— Lepin 210. 1629
— Binder 209. 1630
10. Leepin u. Binder 137. 276
12. Reim, Hof Nordeckshof 138. 162
— Daniels 204. 1361
— Baron Grothuß 3. 249
Mit. 2. Gr. 67. Hyp. VI.
Hofesstr.
12a. Wilensohn 164. 877
14. Kristin 165. 875
16. Lasdin 166. 892
18. Nordeckshöfer Feuerwehr 167. 915
20. Jermolajew 168. 910
Griwasche Str.
22. Wilzing 169. 1065
24b. Schagarin 170. 891
24a. Skujin 171. 1060
— Reim, Wald 116. —
26. Kreißler 176. 1004
— Carlile u. Zimmermann 178. 1093
24. Leppig 154. 511
Bolderaaer Bahn.
26. Seymann 182. 310
28. Dindon 181. 1035
Mit. 2. Gr. 80. Hyp. VI.
30. v. Schultz 138. —
32. Jwanow 139. 1101
Kl. Bullensche Str.
34. Kupzis 159. 1103
36. Ohsoling 160. 1102
38. Leeping 161. 1132
40. Pirang 162. 1338
1. Linie.
(Neuhof.)
42. Runis 184. 1381
2. Linie.
(Neuhof.)
— Pirang 191. 1528
— Pirang 193. 1527

Bullensche Str., kl.

(Neuhof.)
Mit. 2. Gr. 80. Hyp. VI.
Bullensche Str.
— Kupzis 159. 1103
3. Dünseldt 158. 1099
7. Ogle 157. 1104
9a. Wehze 156. 1130
Straße.
9. Grünthal 155. 1565
11. Saulit 154. 1098
13. Bulle 153. 1195
15. Michelsohn 152. 1222
17. Kubeljunas 151. 1220
19. Rosenthal 150. —
21. Willumsohn 149. —
23. Schultz 148. 1131
Schulzenhöfsche Str.

———

Bullensche Str.
— Jwanow 139. 1101
2. Kwitko 140. —
2a. Pluggin 141. 1533
Straße.
4. Kehning 142. 1144
6. Beesais 143. 1129
8. Rosenstein 144. 1221
10. Mahjneek 145. —
12. Zizer 146. —
14. Amolin 147. —
Schulzenhöfsche Str.

Burschenstr.

(Schwartzenhof.)
Mit. 2. Gr. 61. Hyp. IV.
Waldstr.
1. 3. Busch 107. 643
Bäckerstr.
— Schnorr 118. 737
5. Kornet 116. 736
7. Müller u. Kunz 115. 735
Taubenstr.

———

Waldstr.
— Busch 106. 643
— Neß 105. 785
Bäckerstr.
— Abramowitsch 119. 784
2. Jensen 120. 791
— Koppitz 121. 786
— Pander 122. 733
Taubenstr.

Champêtresche Str.

(Sassenhof.)
Mit. 2. Gr. 76. Hyp. IV.
Tuckumer Bahn.
1. Sassenh. Baumwollspinnerei 173. 1528
3. Campenhausen 193. 1572
Sassenhöfsche Str.
5. Motor 215. 1707
7. Bohkum 216. 1685
9. 11. Keble 222. 1759
13. Leeping 221. 1647
15. Sohlmann 219. 1692
— Jekkal 220. 1773
— Jekkal 232. 1774
Jrmlausche Str.
Mit. 2. Gr. 76. Hyp. VI.
— Tauring 270. 1059
— 286. —
— 287. —
— Mölle 288. 1373
23. Brempel 289. 1429
Nutzausche Str.
— Fitzner 291. 1344
63. Greese 292. —
65. Jürgensohn 293. —
Mit. 2. Gr. 81. Hyp. VI.
67. Pogul 126. —
69. Swirbul 125. 1486
71. Ruthmann 124. —
71a. Essering 123 1418
73. Tomson 122. —
75. Jasinsky 121. 1408
77. Freymann 120. —
79. Liedak 119. —
81. Ruhs 118. —
83. Ballod 117. —
85. Windeds 116. 1286
87. Tarkisch 114. 1285
Appusensche Str.
89. Ansohn 249. —
91. Lapping 250. —
93. Schulga 251. —
95. Kuschke 252. 1403
— Benken 253. 1610
97. Fritz 254. —
99. Glaß 255. 1459
101. Osol 256. —
103. Elsner 257. 1595
105. Berg 258. —
107. Sonnenberg 259. 1266
109. Lißner 260. —
111a. Jaskowskaja 261. 1526
111. Bürger 262. 1349
113. Eichbaum 263. —
— 266. —
Pleskodahlsche Str.
117. Busch 267. 1596
— 268. —
119. Bazar 298. —
121. Waleneek 297. —
123. Taluz 296. —
— 295. —
— Jürgensohn 294. 1484
129. Reekstin 293. —
131. Schwieting 292. —
— 291. —
— 290. —
— 289. —
— 288. —
— Kirchhof der Martins-Kirche 287. —
Solitüdenstr.

———

Mit. 2. Gr. 76. Hyp. IV.
Tuckumer Bahn.
2. Ges. Motor 184. 1568
Sassenhöfsche Str.
— Campenhausen 204. 1596
— Wilentschik 223. 1746
— Wilentschik 224. 1747
Straße.
— v. Schwech 228. 1958

36. Miedtke 229. 1769
Irmlausche Str.
(Champetre.)

Mit. 2. Gr. 81. Hyp. VI.
38. Strautmann 97. —
40. Mitzkewitsch 98. 1483
Rutzausche Str.
42. Nikur 101. 1284
74. Rosenfeld 102. 1256
76. Ohsol 103. 1509
78. Seeberg 104. —
80. Rozen 105. 1301
82a. Reinson 106. —
82. Egle 107. 1331
84. Swareneek 108. 1465
86. Bredermann 109. 1386
88. Zeling 110. 1302
90. Dekschna 111. 1311
— Lapsa 113. 1505
Appusensche Str.

Mit. 2. Gr. 80. Hyp. VI.
— v. Derks 31. 137
Solitüdenstr.

Charkower Str.

Mosk. 4. Gr. 48. Hyp. III.
Kiewsche Str.
— Diskontobank 87. 2155
— Rig. Börsen-B. 88. 2158
Straße.
— Börsen-Kom. 90. 2157
— Dietrichsohn 98. 2268
— Diedrichsohn 100. 2264
— do. 101. 2265
Friedrichsstr.

———

Kiewsche Str.
— Städt.Baugrund 109. —
— do. do. 110. —
— do. do. 111. —
— Ges. für Kinderarbeitshäuser 106. —
— Städt. Gewerbeschule 108. —
Straße.
— Städt.Baugrund 115. —
— do. do. 116. —
— do. do. 117. —
— Dombrowsky 83. 2086
— Städt. Baugrund 96. —
Friedrichsstr.

Charlottenstr.

Pet. 2. Gr. 23. Hyp. II.
Alexanderstr.
1. Städt. Wohnh. 100. —
3. Stadt-Krankenhaus 101. 286
— Stadt-Krankenhaus 109. 277
5. Stadt-Krankenhaus 115. 508
7. Stadt-Krankenhaus 114. 555
9. Stadt-Krankenhaus 113. 509
11. Stadt Riga 109. 277
278. 281. 442
(Nr. 3, 5, 7, 9, 11 zum Krankenhause)

Pet. 2. Gr. 24. Hyp. II.
Nikolaistr.
13. Wagner 8. 291

Pet. 2. Gr. 25. Hyp. II.
— Krone; Gemüseg. 3. 321
17. Kauling 20. 305
19. Braunfeld 2. 306
— Bergengrün's Siechenhaus 1. 307
Duntenhöfsche Str.

———

Pet. 2. Gr. 23. Hyp. II.
Karolinenstr.
2. 4. Rig. Baugef. 99. 348
6. Gruzdz 93. 472
8. Städt. Mietsh. 92. —
10. Unterstützungskasse der ev.-luth. Gemeinden in Rußland, Pastorat 91. 1396
Bäckereistr.
12. v. Sengbusch 90. 477
14. v. Sidow 77. 697

Pet. 2. Gr. 24. Hyp. II.
Nikolaistr.
— v. Stritzky 62. 690
Hilfsstr.
16. v. Stritzky 59. 295
18. v. Stritzky 58. 470
20. 22. v. Stritzky 63. 1318
Straße.
24. 26. Marien-Diak.-Verein 54. 493
28. Wagner 49. 1281
30. Upmal 48. 582
30a. Upmal 77. 1555
32. Bange 47. 627
34. Ponomarew 46. 1440
36. Bertels 45. 628
— Leih- u. Vorsch.-Kasse d. Rig. Handwerker 44. 629
Torgelsche Str.
— Maslow 16. 541
38. Kliem 15. 581
40. Beyer 14. 583
42. Hermus 13. 598
44. Ebend 12. 1510
46. Teichmann 11. 540
48. Paramonow 46. 1440
50. Karpowsky 9. 1535

Pet. 2. Gr. 25. Hyp. II.
Erbsenstr.
52. Krone; Kasernen 4. 321
— Duntenhof 14. —
54. Wilumsohn 12. 1295
Beamtenstr.
56. Kielstein 15. 1452
58. Kielstein 19. 511
60. Lüth u. Witte 21. 1296
Offiziersstr.
62. Maschelis 26. 308
64 Bergengrün's Siechenhaus 27. 307
Duntenhöfsche Str.

Christofstr.

(Schwartzenhof.)
Mit. 2. Gr. 60. Hyp. IV.
Taubenstr.
— Kolpakow 86. 1621
— Wagner 87. 1613
Alicenstr.
— Schwartzenhof 152. —
Schwartzenhöfsche Str.
Zabelnsche Str.
— Schwartzenhof, Wald 67. —
Dreylingstr.
2. 4. Petkewitsch 141. 2006
— Terentjewa 109. 1816
Margaretenstr.

———

Taubenstr.
— Baron Nolde 73. 1440
— Hanweg 154. 2077
Alicenstr.
— Städt. Wasserwerk 145. 2038
— Baltegalw 142. 2013
Schwartzenhöfsche Str.
— Kruhming 144. 2033
Zabelnsche Str.
Dreylingstr.
Margaretenstr.

Concordienstr.

ist seit 1902 ein Teil der Sofienstr.

Convent z. h. Geiste

suche man unter
Konvent z. h. Geiste.

Dachsstr.

(Thorensberg.)
Mit. 1. Gr. 53. Hyp. IV.
Baumstr.
— Lagsdain 117. 334
1. Dinewitz 116. 1872
3. Baumann 115. 1949
— Stilling 114. 348
Kreuzstr.
— St. Riga (Waggonpark der Straßenbahn) 165. —
Zeltstr.

———

Baumstr.
— Sacharowa 111. 297
2. Miklaschewitsch 112. 283
— St. Riga (Waggonpark der Straßenbahn) 167. —
Moosstr.
— Städt.Baugrund 164. —
Zeltstr.

Dagdener Str.

Kl. Klüversholm.
Mit. 2. Gr. 62. Hyp. IV.
Kleine Düna.
— Städt. Bauplatz 93. —
— Kilp 77. 2024
Ballastdamm.

———

Kleine Düna
— Dampfsch.-Ges. A. Augsburg 100. 1703
— Städt. Bauplatz 89. —
2. Städt. Bauplatz 92. 122
Oeseler Str.
— Taube 108. 1808
— Taube 76. 1486
Ballastdamm.

Dahlensche Str.

(Benkensholm.)
Mit. 1. Gr. 52. Hyp. IV.
Bauskesche Str.
— Boot 75. 413
— Berg 74. 1903

Mit. 1. Gr. 52. Hyp. VI.
— Linde 73. 1501
Düna.

———

Mit. 1. Gr. 52. Hyp. IV.
Bauskesche Str.
— Piwowarow 78. 1940
2. Jürgensohn 76. 1716
Düna.

Dampfbootstr.

(Ilgezeem.)
Mit. 2. Gr. 63. Hyp. IV.
Dünamündesche Str.
— Jlg. Wollweberei 82. 1138
1. Prüssert 81. 1127
Juliusstr.
3. Meisel 78. 1124
Kleine Düna.

———

Dünamündesche Str.
— Städt. Marktplatz 56. 1436
2. Kerkovius & Co. 57. 1128
Juliusstr.
4. Jestanowitsch 77. 1123
— Konv. z. hl. Gst. 131. —
— Jestanowitsch 132. 1617
Kleine Düna.

Dampfstr.

Pet. 3. Gr. 15. Hyp. II.
Rote Düna.
29. Berlin u. Lurie 99. 1277
31. Berlin u. Lurie 98. 1387
33. Trubeck 97. 1092
35. Berlin u. Lurie 96. 1097
37. Berlin u. Lurie 88. 1103
39. Ikmann 89. 1309
41. Jaunkaln 90. 1101
43. Grikis 92. 1413
45. Zelau 93. 1067
47. Frehmann & Nagel 94. 1128
Straße.

V. O. V. Gr. 15. Hyp. V
49. Freymann 1. 172
51. Waldschlößchen 2. 114
— Städt. Stapelplatz 3. —
53. Zehlajs 4. 379

———

Pet. 3. Gr. 16. Hyp. II.
Duntenhöfsche Str.
— Krone; Alexandershöhe 53. 1520
56. 58. Potempa 49. 1091
60. do. 123. 1435
62. Neumann 44. 1312
— Wagentrotz 45. 1136
64. 66. Lurie 43. 1131
68. Gawartin 42. 1094
Apothekerstr.
70. Pokrow-Kirche 37. 1345
72. Rauding 36. 1095
74. Selicksohn 35. 1141
Sofienstr.
76. Tehraud 3. 1248
78. Lurie 1. 1436
Lemsalsche Str.

Pet. 3. Gr. 15. Hyp. II.
80. Genning 83. 1098
82. Jeremias 84. 1229
84. Bergner 87. 1341
84a. Rosenfeldt 110. 1549
Spatenstr.
86. Tennison 33. 1099
88. Osoling 32. 1237
90. Haselei 31. 1133
92. Jankowsky 30. 1404
94. Ernstein 29. 1142
Sägerstr.

96. 96a. Parup 27. 1241
98. 100. 102. Niepken 26. 1100

V. D. V. Gr. 15. Hyp. V.
104. Brauerei Waldschlößchen, A.-G. 20. 114
Adselsche Str.

Danziger Str.

V. D. V. Gr. 84. Hyp. V.
Stettiner Str.
1. Gartz 86. 923
3. Groot 90. 955
5. Groot 91. 954
7. Hedwig u. Hahn 92. 952
9. Diebold 97. 982
Stralsunder Str.

———

V. D. V. Gr. 94. Hyp. V.
— Steinbach 14. 1112
Wisby-Prospekt.
Stettiner Str.
2. Roßmann 87. 924
4. Brandt 102. 1105
6. Thieme 159. 1106
8. Faber 103. 1076
Stralsunder Str.
— 115. —

V. D. V. Gr. 94. Hyp. V.
— Steinbach 15. 1113
Wisby-Prospekt.

Davidstr.

(Nordecksthof.)
Mit. 2. Gr. 67. Hyp. VI.
Schlocksche Str.
— 190. —
— Antosch 135. 170
1. Krimmel 136. 482
3. Ohsol 137. 501
Saßmackensche Str.

———

Saßmackensche Str.
2. Franz 133. 625
4. Mausit 161. 764
— Pirang 134. 164
Schlocksche Str.

Depkin Str.

(Seifenberg.)
Mit. 1. Gr. 52. Hyp. IV.
Bauskesche Str.
— Pickert 109. 1426
Vogelstr.

Mit. 1. Gr. 73. Hyp. IV.
5. Baumann 133. 1882
7. Rathfelder 139. 1917
9. Kwiit 141. 1952
— 155. —
— 156. —
— Hofmann 20. 457
Lehmstr.

———

Mit. 1. Gr. 52. Hyp. IV.
Bauskesche Str.
— Busch 16. 1887
Vogelstr.

Mit. 1. Gr. 73. Hyp. IV.
— Neumann 140. 1998
— Ratneek 157. 2133
— Hofmann 20. 457
Lehmstr.

Doblensche Str.

(Schwarzenhof.)
Mit. 2. Gr. 58. Hyp. IV.
Honigstr.
— Hollander 47. 711
1. Keiser 48. 660
3. Keiser 50. 661
5. Ohs 51. —
7. Stauwe 52. 1483
9. Stantschik 53. 684
Finkenstr.

———

Honigstr.
— Smits 22. 658
2. Strasding 18. 903
4. Tschepelkin 16. 667
4a. Zeimer 15. 659
6. Sturit 14. 2014
— Staak 13. 628
Finkenstr.

Domplatz.

Stadt 1. Gr. 7. Hyp. I.
Herderplatz.
5. Scheffler 13. 7
Mönchenstr.
— Domkirche gehörig; Wagenhaus 12. 1013
7. Sörensen 11. 14
9. Ruetz 10. 15
11. 13. Ruetz 8. 17
15. Ruetz 7. 18
17. Rig. Börsenbank 6. 19
Schloßstr.

———

Herderplatz.
— Domkirche 50. 1005
— Domhof und Buden 55. 1009
2. Städt. Mietshaus, Konsum-Verein der Landwirte 60. 1043
Neustr.
4. Domkirchenhaus 61. 1012
Schloßstr.

Dondanger Str.

(Nordecksthof.)
Mit. 2. Gr. 66. Hyp. VI.
Schaulensche Str.
— Stebre 9. 645
1. Eiche 8. 243
3. Kruse 163. 523
5. 7. Treymann 170. 889
Emmastr.
— Cramer 172. 914
— Kirkenbeck 190. 1092
— Laping 169. 909
Bullensche Str.

———

Bullensche Str.
— Ohsoling 4. 893
2. Dreika 5. 245
4. Jurka 6. 246
6. Freyberg 7. —
8. Rosenberg 1. 244

Mit. 2. Gr. 67. Hyp. VI.
— Zelmin 76. 239
Schaulensche Str.

Donsche Str.

Mosk. 4. Gr. 72. Hyp. V.
Dünaufer.
— Ankerneekenamt 116. 178
— Dselskal 130. 171
Moskauer Str.

Dorotheenstr.

(Schwarzenhof.)
Mit. 2. Gr. 58. Hyp. IV.
Blumenstr.
1. Lorenz 31. 630
3. Laßmann 30. 629
5. Krutelew 29. 623
Marktstr.
— Krakauschke 24. 634
Honigstr.
5a. Beck 21. 908
7. Waldmann 20. 909
9. Behrsing 19. 626
11. Behr 17. 666
13. Zeimer 15. 659
15. Staak 13. 628
Finkenstr.
17. Freudendorf 82. 1889
Zeisigstr.
19. Kronberg 105. 689
Hammerstr.
21. Hecht 154. 1512
21a. Bisch 104. 873
23. Sargewitsch 103. 872
23a. Grünberg 102. 870
— Purring 101. 871
Staarstr.
25. Schmidt 99. 938
27. Pahn 94. 947
Fruchtstr.
29. Ehken 152. 951
31. Pranz (Frank) 153. 967
Laubstr.

———

Mit. 2. Gr. 57. Hyp. IV.
33. Reusner 61. 673
35. Sottek 62. 674
37. Wallmann 63. 675
39. Smilgis 64. 918
41. Tschernowa 65. 1192
Talsensche Str.
(Gravenhof.)
Waisenhausstr.
— Waisenhaus 156. 530
41a. Stadt-Schulhaus 44. —
Gesellenstr.
— Kiplok 34. 614
43. Reichmann 35. 1338
45. Rig. Waisenhaus 36. 1339
— Salpeter 37. 579
Kleine Lagerstr.

———

Mit. 2. Gr. 58. Hyp. IV.
Waldstr.
— Barwig 2. 621
2. Zesneek 3. 899
— Kanehl 4. 2103
4. Skuje 5. 622
6. Petersohn 6. 1373
8. Kanehl 155. 1443
8b. Gutmann 157. 1623
8a. Blumberg 7. 1429
10. Ohsoling 8. 954
12. Kreutzdahl 9. 1370
14. Osoling 10. 1304
16. Dolmat 11. 926
Zeisigstr.
18. Kröger 83. 945
20. Kornet 84. 943
22. Bulle gen. Witol 85. 924
24. Pahn 86. 1266
26. Stolzer 87. 928
28. Pahn 88. 932
30. Ländsberg 89. 933
32. Heinrichsohn 90. 952
34. 36. Krause 93. 949
Fruchtstr.

Mit. 2. Gr. 57. Hyp. IV.
38. Eiche 59. 941
40. Andrejewskaja 60. 942
42. Bulowsky 54. 670
Waisenhausstr.
(Gravenhof.)
— Waisenhaus 24. 530
— Waisenhaus 134. 530
Straße.
— Städt. Baugrund 133. —
Gesellenstr.
50. Rohlis 33. 5[illegible]5
— Menschikow 28. 550
Kleine Lagerstr.

Dorpater Str.

Stadt 2. Gr. 5. Hyp. I.
Alexander-Boul.
— Städt. Anlagen 87. —
— Bezirksgericht 86. —
— St. Riga; Kl. Wöhrmannscher Park 2. —

Pet. 1. Gr. 21. Hyp. II.
Elisabethstr.
1. 3. Purgal 42. 893
5. Fichtenberg 41. 895
7. Witte 40. 896
Mühlenstr.
9. 11. Baische 20. 868
13. Muschke 19. 899
15. 17. Kenin 18. 900
19. 21. Auseklis 17. 904
Newastr.
23. 25. 27. Moltschanow 7. 854
29. 31. Grünwaldt 6. 829

Pet. 1. Gr. 22. Hyp. II.
Romanowstr.
33. 35. Rihter 60. 908
— 112. —
37. Muschke 63. 959
39. Saizow 64. 909
41. 43. Kaufmann 65. 816
Gertrudstr.
45. Semgall 41. 1292
— Büjanhoff und Pickardt 40. 804
Brunnenstr.
47. Meesis 38. 803
49. 51. Meesits 37. 913
53. Bischop 36. 918
Säulenstr.
55. Saring 10. 794
55a. Bisseneek 9. 773

Pet. 2. Gr. 28. Hyp. II.
Ritterstr.
57. 59. 61. Sinka 70. 772
63. 65. Baron Uexküll-Güldenbandt 73. 962
Matthäistr.
67. Städt. Feuerwehr-Depot 104. 1326
69. Krone; Gefängnis 105. 1384
71. Krone; Proviant-Magazin 55. —
73. Schewjakow 51. 1310
75. 77. Birmann 48. 739
79. 81. 83. Gaabe 47. 740
85. Vogel 34. 1011
87. Kannep 35. 1026
89. Schihds 36. 1027
91. Purit 37. 1450
Artilleriestr.
93. 95. Straßenb.-Ges. 6. 927
97. Busch 5. 1243

99. Lawrentjew 4. 1041
101. Bulle 3. 987
Revaler Str.

Stadt 2. Gr. 5. Hyp. I.
Pauluccistr.
— Mineralwasseranst. 4. 910
— St. Riga; Wöhrmanns Park 5. 909
Elisabethstr.

Pet. 1. Gr. 21. Hyp. II.
2. Stohke 45. 884
4. Essiedt 44. 892
6. 8. Behrsing 43. 894
10. 12. Behrsing 60. 870
Mühlenstr.
14. Rig. Leih- und Spar-Genoss. 61. 897
16. 18. Martinsohn 62. 898
20. Knagge 63. 901
22. 24. Kruhm, Eglit und Trey 80. 902
Newastr.
26. Lillich 81. 852
28. Leepa 82. 907
30. Luckstin 83. 905

Pet. 1. Gr. 22. Hyp. II.
Romanowstr.
32. 34. Kamkin 69. 834
36. Scharlow 68. 833
38. Ligger 67. 910
40. Hoffmarck 82. 939
Gertrudstr.
42. 44. Klumberg 83. 912
Marthastr.
46. Wykmann 93. 915
48. Lukas 94. 914
50. Polis 95. 916
52. Trambatzky 96. 917
Säulenstr.
54. Sarring 106. 919
56. Sadde 107. 921
58. 60. Städt. Mietshaus 108. 920

Pet. 2. Gr. 28. Hyp. II.
Ritterstr.
62. 64. Städt. Kaserne 76. —
66. Siecke 75. 925
68. Anissimowa und Lisowsky 74. 924
Matthäistr.
70. Soltwisch 88. 1033
72. Raasche 89. 1031
74. Krone 96. —
76. Mortensen 101. 1040
78. Schwarzhoff 102. 1036
Kanonenstr.
— Krone; Kasernen 32. —
Artilleriestr.
80. Purrit 16. 1038
82. Kahan 106. 1444
84. Karlsohn 107. 1480
86. v. Behrens 17. 1056
88. Argal 23. 1022
— Hamann 19. 991
— Sakke 18. 1339
Revaler Str.

Dreylingstr.

Mit. 2. Gr. 59. Hyp. IV.
(Schwartzenhof.)
Fuhrmannsstr.
— Seltkaln 113. 1448
— Skuiskubre 122. 663
Ernestinenstr.
3. Jansohn 199. 1921
5. Heymann 206. 1963
— Meyer 227. 2146
— Reinecke 218. 2107
Kapselstr.
— von der Osten-Sacken 195. 2058
15. von der Osten-Sacken 196. 1852

Mit. 2. Gr. 60. Hyp. IV.
Kalnezeemsche Str.
— Schwartzenhof, Wald 67. —
Christoffstr.
Martinsstr.
Hagensberger Str.

(Schwartzenhof.)
Mit. 2. Gr. 59. Hyp. IV.
Fuhrmannsstr.
— Tier-Asyl 112. 1317
Ernestinenstr.
— Reichsdeutsches Stift 201. 1925
— Lit.-prakt Bürger-Verbindung 212. 2122
Kapselstr.
4. Auster 203. 2043
6. Auster 209. 2015
8. Schultz 213. 2100
10. Scheuber — 2151

Mit. 2. Gr. 60. Hyp. IV.
Kalnezeemsche Str.
— Schwartzenhof, Wald 67. —
Christoffstr.
Martinsstr.
Hagensberger Str.

Drobbuschsche Str.

Mit. 2. Gr. 75. Hyp. VI.
Libauer Str.
— v. Rautenfeld 69. 51
Lestensche Str.
— Marienfeldt 68. 52
Lappiersche Str.

Drosselstr.

(Seifenberg.)
Mit. 1. Gr. 52. Hyp. IV.
Bauskesche Str.
— Weinberg 24. 501
1. Jessunas 123. 1890
3. Mikkelis, gen. Lisowsky 122. 1891
Kornstr.

Mit. 1. Gr. 73. Hyp. IV.
7. Berg u. Blumenbach 43. 1992
22. Berg 44. 1762
23. Berg 46. 481
24. Reinecke 48. 1927
25. Reinecke 47. 489
Straße.
26. Wende 50. —
27. Ehrenfeldt 49. 498
28. Strauke 60. 480
29. Delle 114. 1368
30. Andersohn 59. —
32. Reinicke 56. 1922
— Städt. Baupl. 169. —
— Breede 55. 500
Vogelstr.

Mit. 1. Gr. 52. Hyp. IV.
Bauskesche Str.
— Wenenitz 25. 516
— Blumfeldt 111. 1609
— Sidorowitsch 112. 1648
2. Prokop 121. 1763
4. Simson 115. 1957
— Hagen 27. 463
Straße.
— Smirnow 28. 469
— Balk 29. 488

Mit. 1. Gr. 73. Hyp. IV.
— Balk 52. 490
— Städt. Bauplatz 53. —
— Grube 54. 2078
— Städt. Bauplatz 79. 1611
— Städt. Baupl. 170. —
— Jakobsohn 78. 1918
Vogelstr.

Dünaburger Str.

Mosk. 1. Gr. 39. Hyp. III.
Moskauer Str.
— Ljubowa 147. 934
1. Dreimann 146. 1677
3. Springe 145. 937
5. Abramowitsch 144. 936
7. Walter 143. 1032
Jaroslawsche Str.
9. Krone; Elementarschule 127. 1096
11. Rings gen. Rink 126. 1498
13. Nikolajew 125. 1500
15. Iwanow 124. 1124
Twersche Str.
17. Suslow 115. 1670
19. Nikiserow 114. 1668
21. Radionow 112. 1768
23. Trinka 111. 1737
25. Berg u. Westberg 110. 2060
27. Berg u. Westberg 109. 1462
29. Berg 108. 1463
31. Sitkewitsch 107. 1460
33. 35. Wietin 106. 1457
37. Schukow 104. 1456
— Scheluchin 103. —
Jakobstädtische Str.
39. Gigger 32. 1454
41. Matejunas 31. 1428
43. Lerch 30. 1429
45. Kusnez 29. 1425
47. Bostroem 28. 1775
49. Plekan 27. 1427
51. Ballod 26. 1654
53. Kuse 25. 1424
55. Torster 24. 1421
57. Ohsoling 23. 1420
Kleine Palissadenstr.
— Krone; Oreler Bahn 1. 1186
Oreler Bahn.

Mosk. 4. Gr. 44. Hyp. III.
Moskauer Str.
— Sitkewitsch 53. 887
Witebsker Str.
2. 4. Anorow 46. 931
6. Petrinin 45. 933
8. Städt. Polizeiamt 44. 932
10. 12. Freymann 1. 1097

Mosk. 4. Gr. 45. Hyp. III.
Jaroslawsche Str.
14. Schidelew 120. 1056
16. Wahrhaftiger 119. 1058
18. Awertschenko 118. 1057
20. Stelp 117. 1497
22. Nikonow 116. 1494
24. Ackermann 115. 1973
26. Gussew 114. 1468
Bergstr.
— Pakalneek 51. 1159
28. Jesimow 50. 1160
30. Pachomowa 49. 1161
32. Grebentschikow's Wohltät.-Anst. 48. 1282
34. Lachs 47. 1217
36. Bartoschewitsch 46. 1219
38. Nikonorow 45. 1458
40. Sillin 44. 1221
42. Gigger 43. 1222
44. Wronewsky 42. 1223
46. Petrow 41. 1549
48. Trup 40. 1225
50. Nikonorow 39. 1226
52. Nikonorow 38. 1308
Jakobstädtische Str.
54. Nikonorow 22. 1312
56. Stolljar 21. 1338
58. Tscherwonikow 20. 1315
60. Klimow 19. 1676
62. 64. 66. Ahlers 18. 1316
68. Hermann 17. 1321
70. Afonasjew 15. 1324
72. Hermann 14. 1323
74. Kegler 13. 1716
76. Ohsolin 12. 1415
— Krone; Oreler Bahn 147. 2087
Oreler Bahn.

Dünamündesche Str.

(Schwartzenhof.)
Mit. 2. Gr. 61. Hyp. IV.
Kalnezeemsche Str.
1. Kapitanow 84. 755
3. Herrmuth 83. 757
5. Städt. Polizeiamt 82. —
7. Strasde 81. 758
9. v. Bach 80. 759
11. Schröder 78. 761
13. Lamek 77. 763
— Lamek 155. 763
Kleine Schwalbenstr.
— Herskind 69. 766
15. Strauch 70. 770
Schwalbenstr.
17. Schwartz 30. 615
19. Schwartz 124. 1870
21. 23. Sketter 31. 773
— Schwartzenhof 32. —
— Höflinger 22. 984
25. Lange 12. 775
27. Schleicher 129. 1532
29. Maußner 11. 776
31. Gebr. Heitmann 10. 777
33. 35. Mantel 5. 976
37. 39. 41. 43. Subowa 7. 779
Wasserstr.

(Ilgezeem.)
Mit. 2. Gr. 63. Hyp. IV.
45. Balk 89. 1141
47. 49. Puls 91. 1140
51a. Hans u. Weinberg, in Firma Cassella & Co. 134. 1693
51. Ilg. Wollweberei 82. 1138
Dampfbootstr.

53. Städt. Markt 56. 1436
55. Kerkovius 57. 1128
57. Ehmcke 61. 1504
Juliusstr.
59. Lomani 62. 1347
— Lomani 66. 1132
61. Lomani 65. 1114
61. Lomani 67. 1807
61. Lomani 68. 1103
63. Kerkovius und Stender 69. 1102
65. Lange 71. 1101
Sachsenstr.
67. 69. Konvent zum Heiligen Geist 73. 1219
———
Mit. 2. Gr. 77. Hyp. IV.
— Städt. Weideland 18. —
— v. Buxhöveden (Rupertshof) 41. —
— 43. —
— 44. —
(Schwartzenhof.)
Mit. 2. Gr. 61. Hyp. IV.
Kalnezeemsche Str.
2. Strauß 67. 756
— Strauß 66. 753
4. Strauß 68. 760
Orgelstr.
6. Städt. Baugrund 62. —
8. Zughaus 61. 762
10. Ahrens 60. 764
12. Linde 59. 1216
14. Nuß 58. 765
— Schwartz 57. —
Schwalbenstr.
— Schwartzenhof 45. —
Martinsstr.
16. Boms 44. 774
16. Boms 43. 968
18. Aschenkampff 40. 1167
— Utkin 144. 1970
— Martins-Kirche 39. —
18a. Babst 136. 1723
Hilchenstr.
18b. Strasding 141. 1786
18c. Schmienberg 142. 1787
18d. Jansohn 34. 851
Klingerstr.
— Eiche 164. 2150
20. Eiche, geb. Bischoff 33. 782
(Sassenhof.)
Mit. 2. Gr. 63. Hyp. IV.
Goldinger Str.
22. 24. 26. Rigaer Drahtindustrie 110. 994
28. Strautmann 109. 995
30. Jakowlew 108. 997
Wasserstr.
(Ilgezeem.)
32. Paegle 103. 1142
Regimentsstr.
Bullensche Str.
34. Jlg. Bierbrauerei 95. 1158
— do. 135. 1718
— Städt. Anlagen auf d. Lämmerberge 94. —
Emmastr.
36. Beck & Burchard 92. 1154
38. 40. 40a. 42. 44a Dietzmann 93. 1139
(Nordeckshof.)
Mit. 2. Gr. 66. Hyp. VI.
44a. Modin 63. 221
Wilnasche Str.

46a. Awstritz 21. 820
Emmastr.
— Jwlewa 20. 229
Weißenhöfsche Str.
(Ilgezeem.)
Mit. 2. Gr. 63. Hyp. IV.
46. Jwlew 55. 1136
48. Leschinsky 54. 1137
50. A.-G. „Textil" u. Jäger 53. 1134
52. Strausmann 45. 1147
54. Berg 51. 1146
56. Berg 50. 1145
Altstr.
58. Awstritz 16. 1119
60. Andersohn 15. 1120
62. Awstritz 14. 1115
Nußstr.
64. Schagomogow 5. 1113
Grandstr.
66. Hofmann 4. 1104
— 143. —
— 142. —
— 141. —
— Behrsing 138. 1855
— A.-G. „Textil" 3. 1105
— Rohrbach 2. 1106
66a. Funk 1. 1328
Mit. 2. Gr. 77. Hyp. IV.
— Städt. Weideland 18. —
— Buxhöveden (Rupertshof) 41. —
— 43. —

Dünaufer.

Mosk. 1. Gr. 4. Hyp. I.
— St. Riga; Stapelplatz 106. —
— do. do. 104. —
— do. do. 103. —
Eisenbahnbrücke.
Stadt 1. Gr. 3. Hyp. I.
— Städt. Stapelpl. 166. —
— do. do. 165. —
— Städt. Stapelpl. 36. —
— Städt. Stapelpl. 34. —
6. Städt. Mietshaus 32. 687
Marstallstr.
— Städt. Marktplatz 31. —
— St. Riga, Wall 30. —
Stadt 1. Gr. 1. Hyp. I.
Schwimmstr.
— Städt. Markt 120. —
— do. 121. —
Sünderstr.
— do. 119. —
— do. 118. —
— Städt. Brückenh. 148. —
Stadt 1. Gr. 7. Hyp. I.
Schaalstr.
— Städt. Markt 150. —
— Kassa-Häuschen der Dampfer-Verw. 154. —
Neustr.
— Städt. Haus der Dampferverw. und Markt 33. —
— Lootsenhaus 32. —
— Krone, Zollressort 31. —
9. Städt. Marktplatz mit Buden 30. —
11. St. Riga; Bierbude 29. —
Stifts-Ausfahrt.
— Städt. Marktpl. 28. —

Stadt 1. Gr. 8. Hyp. I.
Küterstr.
— Städt. Stapelpl. 10. —
Katholische Ausfahrt.
— St. Riga, Stapelpl. 5. —
— St. Riga; Hafen-Verwaltung 151. —
— Städt. Stapelpl. 152. —
— do. 150. —
— Krone; Schloß 6. —
— Städt. Stapelplatz 7. —
Stadt 2. Gr. 10. Hyp. I.
Nikolaistr.
— Krone, Zollressort 77. —
Andreasdamm.

Dünauferstr.

heißt seit 1902 Uferstr.

Duntenhöfsche Str.

Pet. 3. Gr. 17. Hyp. II.
Charlottenstr.
1. 3. Mündel und Kreyenberg 63. 1044
5. 7. Ballod, gen. Taube 61. 1045
Schanzenstr.
9. Krone (Kriegsh.) 60. —
11. L. Zietemann 59. 1047
— Krone; Elevator-Bahn 106. 1586
13. St. Riga. Stapelplatz d. Zwangsarbeitshauses 58. 1049
— Duntenhof, Ufer 57. —
15. 17. Rudsit 56. 1144
19. 21. Rudsit 55. 1070
— Lit.-pr. B.-Verb. 54. 1071
— Bettel-Verein 103. 1357
— Duntenhof, Ufer 53. —
Rote Düna.
Pet. 3. Gr. 16. Hyp. II.
23. 25. Nather 55. 1088
27. Städt. Brückenh. 54. —
Dampfstr.
———
Pet. 3. Gr. 17. Hyp. II.
Charlottenstr.
2. Treyer 64. 1048
4. 6. 8. 10. Krone (Kriegshospital) 67. —
Ambosstr.
12. 14. St. Riga; Zwangsarbeitshaus 79. 1049
16. 18. Stadt Riga, Irrenanstalt Rothenberg 80. 1050, 1051
20. St. Riga; Rothenberg 81. 1129
22. St. Riga; Rothenberg 82. 1052
Kleine Eichenstr.
24. Rudsit 42. 1156
26. Lit.-pr. B.-Verb. 43. 1071
28. Verein geg. d. Bettel, Eichenheim 44. 1072
Erlenstr.
30. Sneedse 52. 1469
32. Miltin 51. 1073
Straße.
34. Zehlau 50. 1076
Espenstr.
36. Nather u. Siegmund 27. 1077
38. Nather u. Lieven 26. 1078
40. Nather 24. 1204
42. Chajutina 23. 1183
44.46. Kemer (Temer) 22. 1176
48. Eckmann 21. 1179
50. Winzmann 20. 1153
— Charitonow 19. 1079
Pet. 3. Gr. 16. Hyp. II.
Alexisstr.
— Uppit 116. 1080
52. Kormann 115. 1084
— Haseley 114. 1083
— Nietze 113. 1085
52a. Beilin 112. 1342
54. Schreyk 111. 1086
Straße.
— Baltgail und Brandt 56. 1089
Brückenstr.
— Krone, Irrenanstalt Alexandershöhe 53. 1520
Dampfstr.

Durbensche Str.

(Nordeckshof.)
Mit. 2. Gr. 65. Hyp. VI.
Stationsstr.
— Wolner 21. 363
1. Ansohn 22. 536
3. Weidin 23. 630
Bolderaaer Bahn.
———
Stationsstr.
— Sahlup 26. 362
2. Grindschul 25. 658
4. Wilson 24. 546
Bolderaaer Bahn.

Ebelshöfsche Str.

(Thorensberg.)
Mit. 1. Gr. 53. Hyp. IV.
Baumstr.
1. Ruß 109. 1519
Straße.
3. Pflaume 108. 281
5. König 107. 1893
7. Hartmann 105. 280
Moosstr.
11. Kononow 134. 1460
9a. Köhnke 163. 1851
9b. Tode 162. 1850
9. Klawe 131. 301
— Großmann 158. 1849
— Städt. Baugrund 132. —
Zeltstr.
— Baschkirowa 76. 455
Mit. 1. Gr. 74. Hyp. VI.
Bellevue.
— Rig. Oekon. Genossenschaft 99. 31
Gymnastikstr.
13. Freymann 102. 325
— 100. —
Mit. 1. Gr. 79. Hyp. VI.
— Schwartz 175. 1179
— Birgel 174. 1234
— Borchert 173. 1488
— Bardowsky 217. 1282
— 172. —
Kornstr.
———
Mit. 1. Gr. 53. Hyp. IV.
Baumstr.
2. Stengel 98. 1510
4. Schmidt 99. 302

4a. Rudsit 100. 1664
6. Irbe 101. 1296
8a. Kalnaleepa 102. 1879
8. Kulbing 103. 1324
10. Goldberg 104. 345
12. Tschullit 88. 346
— Ohsol 87. 341
Soldatenstr.
— v. Grünewaldt 86. 2027
Zeltstr.
— Rig. Oek. Ges. 76. 2110

Mit. 1. Gr. 74. Hyp. VI.
Bellevue.
— Wolkowitsch 99. 31
Gymnastikstr.
— 103. —
— 100. —

Mit. 1. Gr. 79. Hyp. VI.
— 176.
— Trautmann 177. 1321
22. Karp 178. 1281
22a. Sander 219. 1283
— Rusteik 218. 1309
— 179.
— 180.
— Bedring 181. 1567
— Trusle 182. 1276
Kornstr.
— 229. —
— Lahzis 230. 1449
34. Grandowski 240. 1374
36. Trup 241. 1379
38. Behrsing 231. 1378
40. Leinjet 232. 1405
— 233. —
Querstr.
— 234. —
— 235. —
— 236. —
— 237. —
— Dumberg 238. 1539

Ebelshöffscher Weg.

(Atgasen.)
Mit. 1. Gr. 74. Hyp. VI.
Mitauer Chaussée.
— Bielchen 108. —
1. Sprohge 112. 1278
3. Lemberg 113. 623
Kornstr.
——
(Atgasen.)
Mit. 1. Gr. 74. Hyp. VI.
Mitauer Chaussée.
— Fabricius 82. 798
— Galitzky 151. 1371
Zeltstr.
— Semit 97. 629
— Städt. Baupl. 162. —
— Rig. Oekon. Genossenschaft 99. 31
— 101. —

Mit. 1. Gr. 79. Hyp. VI.
— Leepa 168. 1086
— Oleschkewitsch 169. 1087
— 170. —
— Keßner 171. 1153
Kornstr.

Ebräerstr.

Mosk. 4. Gr. 44. Hyp. III.
Moskauer Str.
1. Grigorjew 126. 1105
Poltawasche Str.

Mosk. 4. Gr. 46. Hyp. III.
— Ebräisch. Kirchhof 94. —
Löwenstr.
— Gr. Synagoge 93. 2226
Löwenstr.
——
Moskauer Str.
— Antropow 101. 1014
2. Tubelis 100. 1165
2a. Olechnowitsch 99. 1230
4. Jewsejew 98. 1128
6. Stepanow und Terentjew 97. 2358
8. Brieger 96. 1280
— do. do. 144. —
Saratowsche Str.

Eckausche Str.

(Nordeckshof.)
Mit. 2. Gr. 65. Hyp. VI.
Moorstr.
— Plackau 80. 620
1. Grindschul 79. 670
3. Luhs 78. 261
Rahdensche Str.
——
Moorstr.
— Sungel 81. 508
2. Melder 82. 576
4. Schepetilow 83. 559
Rahdensche Str.

Eduardstr.

Stadt 2. Gr. 10. Hyp. I.
Antonienstr.
— v. Schröder 7. 399
— do. Familienstift 6. 397
— v. Stankiewicz 5. 396
— Beckmann 4. 398
— v. Rautenfeld 3. 395
— Plates 2. 394
Elisabethstr.
——
Antonienstr.
— v. Renner 86. 1045
— v. Schroeder 16. 400
— v. Strandmann 10. 423
— Westernhagen und Bertels 9. 988
Elisabethstr.

Edwahlensche Str.

(Nordeckshof.)
Mit. 2. Gr. 67. Hyp. VI.
Lange Str.
— Laukmann 49. 541
1. Butzit 48. 568
3. Länkisch 47. 666
— Semenow 46. 689
Zementstr.
——
Lange Str.
— Appring 40. 230
— Zihrul 41. 610
2. Kupzis 42. 593
4. Frischfeld 45. 424
Zementstr.

Ehstenstr.

(Drehlingsbusch.)
Mosk. 4. Gr. 72. Hyp. V.
Lubahnsche Str.
— Brempel 4. 132
— Brempel 183. 993
— Brempel 184. 994
— Brempel 185. 971
1. Eglit 6. —
— 136. —
3. Paradnik 7. 342
3a. Salming 146. 464
5. Purwing 8. 144
7. Döring 9. 131
9. Kusnezow 10. 145
11. Paiken 11. 624
13. Otto 12. 841
15. Hübner 13. 136
Slavenstr.
——
Lubahnsche Str.
— Diedrichsohn 26. 389
— Krischjansohn 144. 456
Kranichstr.
2. Sirotin 25. 138
2a. do. 151. 590
4. Titmann 147. 466
4a. Straßde 21. 633
Littausche Str.
6a. Ohsse 145. 459
— Kamilewitsch 187. 1116
6. Smetanin 166. 661
— Luhs, Plattais, Osohl 17. 128
8. Petersohn 16. 352
10. Waleischo 14. 291
— Malkewitsch 155. 579
Slawenstr.

Eichenstr.

Pet. 3. Gr. 17. Hyp. II.
Ambosstr.
— St. Riga; Heilanstalt Rothenberg 73. 1127
— St. Riga; Heilanstalt Rothenberg 77. 1055
— St. Riga; Heilanstalt Rothenberg 102. —
Kleine Eichenstr.
— St. Riga; Anstalt Waldheim 38. 1063
— Lit.-pr. B.-Verb. 43. 1071
— Anstalt Eichenheim 44. 1072
— Duntenhof; Wald 45. —
Espenstr.
——
Mühlgrabener Bahn.
Schienenstr.
2. Ver. g. d. Bettel 37. —
— Städt. Bauplatz 36. —
Asylstr.

Eichenstr., kl.

Pet. 3. Gr. 17. Hyp. II.
Duntenhöfsche Str.
— Rudsit 42. 1156
1. Rudsit 41. 1069
3. Rudsit 40. 1068
5. Swirbul 39. 1066
7. St. Riga; Anstalt Waldheim 38. 1063
Eichenstr.
——
Duntenhöfsche Str.
— St. Riga; Heilanstalt Rothenberg 82. 1052
2. Rulle 83. 1130
4. 6. St. Riga; Heilanstalt Rothenberg 84. 1061
8. 10. do. 85. 1303
— do. 86. 1062
— do. 80. 1050. 1051
Eichenstr.

Eisenbahnstr.

Lindenruhe.
Mit. 1. Gr. 83. Nr. 1. Hyp. VI.
Grenzstr.
Private Gr.-Nr.
— Bergkind 71
1. Schießmann 71a
3. Irbe 71b
5. Wihtol 73
Angernsche Str.
Private Gr.-Nr.
7. Jauze 74
9. Lembit 75
— 76
Mitauer Bahn.

(Atgasen.)
Mit. 1. Gr. 74. Hyp. VI.
13. Kreisler 13. 425
15. Grünberg 19. 1094
——
Grenzstr.
— Blumfeld 5. 949
2. Bergholz 6. 1037
4. Swaigsnit 7. 1268
6. Schumann 8. 513
8. Treulohn 9. 1279
10. Carlberg 10. 1043
12. Sprung 11. 1467
— Jonas 12. 717
Gymnastikstr.
— Latyschew 14. 447
14. Poorten 15. 951
14a. Wielerusch und Becker 138. 952
16. Poelchau 16. 1391
18. Preede 17. 1142
— Piskunow 20. 1113

Elbinger Str.

V. D. B. Gr. 84. Hyp. V.
Kettlerstr.
— 57. —
Memeler Str.
— Ruth 153. 1075
Stralsunder Str.
——
Kettlerstr.
——
— Luberg 89. 991
— Melle-Gesinde 14. —
— 154. —
Stralsunder Str.

Eliasstr.

Mosk. 1. Gr. 4. Hyp. I.
2. Ambarenviertel.
Ulenbrokfche Str.
— Kaufhof, Bauplatz 6. 1029
Turgenjewstr.

Mosk. 1. Gr. 42. Hyp. III.
— Kaufhof 17—2. 676—691
Smolensker Str.

Mosk. 1. Gr. 41. Hyp. III.
1. Lwow gen. Nikitin 52. 571
3. Kaulin 53. 666
5. Kwill 54. 665
7. Kaschdan 55. 557
— Bergmann 45. 553
Jesuskirchenstr.
— Pfab 44. 552
9. Köslin 43. 664
11. Drübin 42. 543
Mühlenstr.

Mosk. 1. Gr. 43. Hyp. III.
13. Rabinowitz 33. 545

15. Ebräergem. Syn. 32. 546
17. Seilmer 31. 663
19. Naumow 30. 648
21/1. Bogdanow 29. 1858
21/2. Scheffler 28. —
21/3. Skalskoy 27. —
21/4. Hermann 26. 1859
21/5. Hermann 25. 2360
21/6. Hermann 24. 1860
21/7. Hermann 23. 1861
21/8. Hermann 22. 1862
21/9. Hermann 21. 1863
21/10. Hermann 20. 2164
23. Breede. 19. 757
Moskauer Str.

Mosk. 1. Gr. 4. Hyp. I.
2. Ambarenviertel.
Ulenbrokſche Str.
— St. Riga; Platz z. Fleischbeschau 10. —
— Städt. Trödelm. 7. 1026
Turgenjewstr.

Mosk. 1. Gr. 41. Hyp. III.
2. 4. Kruhming 84. 565
6. Jurschewitz und Sarring 83. 588
8. Dritte Ges. geg. Kredits 82. 562
10. v. Römeling 81. 567
Smolensker Str.
— Atlas 79. 555
12. Jereschtschenko 70. 585
14. Lurje 69. 584
16. Matwejew 71. 568
— Salmanowitz 72. 554
Jesuskirchenstr.
18. Minsker 68. 569
20. Eingläub.-Kirche 57. —
22. Sajenas 58. 566
— Machlis 59. 549
Mühlenstr.

Mosk. 1. Gr. 43. Hyp. III.
24. Perelmann 16. 646
26. Pahn 17. 647
28. Jzkin 18. 756
Moskauer Str.

Elisabethstr.

Pet. 1. Gr. 11. Hyp. II.
Düna.
— Städt. Uferpl. 107. —
— Städt. Stapelpl. 9. —
Katharinendamm.
1. Terentjew 12. 1
3. Buttowitz 13. 1374
5. Badrow 14. 2
Kaisergartenstr.
7. v. Ertzdorff-Kupffer 111. 1447
9. v. Maydell und v. Mellin 113. 1459
9a. Mitusow 112. 1454
Felliner Str.
11. Engelmann 89. 1427
Industriestr.
13. Lasdin 88. 1428
15. v. Transehe-Roseneck 110. 1429
17. Sawitzky 109. 1423
19. Torp 108. 1422
21. v. Tiesenhausen 87. 1271
1. Weidendamm.
Schützenstr.

Pet. 1. Gr. 19. Hyp. II.
21a. Brusch 42. 685
23. Sawitzky 43. 149
25. Albert 44. 1284
27. Schmidt 45. 687
29. Abel 46. 680
31. Sawitzky 91. 1434
31a. Ernstson 47. 702
Antonienstr.
33. Lasding 50. 559
35. 37. Bientz 51. 696

Pet. 1. Gr. 19. Hyp. I.
39. v. Koenig 52. 430

Pet. 1. Gr. 19. Hyp. II.
41. 43. Kramer v. Klausbruch 53. 558
Lazarettstr.
45. 47. Schnakenburg 83. 562
— Gusew 82. 561
Nikolaistr.

Pet. 1. Gr. 20. Hyp. II.
— v. Berkholz 130. 554
— Schwartz 131. 568
Schulenstr.
— Bajen 132. 445
49. Krause 139. 597
51. v. Grote 140. 250
Kirchenstr.
53. Graf Mellin 141. 249
55. Iwanitzkaja-Wassilenko 149. 426
Alexanderstr.

Pet. 1. Gr. 21. Hyp. II.
57. IV. Ges. gegens. Kredits 35. 704
59. Kasparson 36. 881
61. Neuland 37. 882
63. Purgal 42. 893
Dorpater Str.
— Stohke 45. 884
65. Bromberg 46. 885
67. Koslow 47. 891
69. Raasche 48. 886
71. 73. Pakalneek 49. 887
75. Ertacks Minna-Stiftung 50. 888
77. 79. Mengel 51. 890
— Leih- u. Sparkasse beim Hilfsver. Lett. Handw. 53. 928
Suworowstr.

Mosk. 2. Gr. 30. Hyp. III.
— Oekonom. Ges. zur Erbauung von Häusern u. z. Korrobarat. v. Jmm. 76. 4
81. Rath 77. 3
83. 85. Berg 78. 1
85a. Berg 151. 2018
87. Berg 80. 139
Marienstr.
89. Berg 82. 91
— Berg 152. 2430
91. 93. Feyerabend 83. 89
Kurmanowstr.

Mosk. 2. Gr. 31. Hyp. III.
95. Tamm 1. 90
97. 99. Frank 3. 88
101. Sack 112. 2417
103. Sack 4. 93
Oreler Bahn.

Stadt 2. Gr. 10. Hyp. I.
Düna.
— Städt. Uferfl. 51. —
— Krone; Station „Riga-Ufer" 112. —
Katharinendamm.
— Städt. Anlagen 48. —
Puschkin-Boulevard.
— Schützengarten 42. 187
Todleben-Boul.
— Chaitkewitsch 1. 393
— Plates 2. 394
Eduardstr.
2. Westernhagen u. Bertels 9. 988
4. v. Strandmann 10. 423
6. Kärger 11. 428
8. v. Transehe 12. 424
— v. Transehe 14. 426
— Jonas 13. 989
Antonienstr.
10. v. Hornowski 25. 403
10a. Lebedinsky 105. 1066
12. Hopse 82. 1003
Georgenstr.
14. v. Vegesack 31. 408
— v. Maydell 32. 409
Nikolaistr.

Stadt 2. Gr. 9. Hyp. I.
— Städt. Museum 58. —
— Espl.-Anlagen 56. —
Alexander-Boul.

Stadt 2. Gr. 5. Hyp. I.
— Städt. Ravelin-Markt 1. —
— St. Riga; Kleiner Wöhrm. Park 2. —
Dorpater Str.
— St. Riga; Wöhrmannscher Park 5. 909
Suworowstr.
— Leih- u. Spark. d. Rig. Handw. 6. 902
16. Leih- u. Spark. des Rig. lett. Handwerker-hilfsvereins 84. 998
18. Gurowitsch 85. 999
20. Nesterow 7. 693
Marienstr.

Mosk. 1. Gr. 4. Hyp. I.
— Schimansky 1. 1019
22. Bartsch 123. 1054
24. Braschnik 122. 1055
Kurmanowstr.

Elviren Str.

(Sassenhof.)

Mit. 2. Gr. 64. Hyp. IV.
Tapetenstr.
— Rosenkranz 97. 1649
Torfstr.
— Rosenkranz 97. 1649
Philippstr.

Tapetenstr.
— Pirang 106. 1458
— Rosenkranz 97. 1649
Torfstr.
— Rosenkranz 97. 1649
Philippstr.

Emmastr.

(Nordeckshof.)

Mit. 2. Gr. 66. Hyp. VI.
Dünamündesche Str.
— Iwlewa 20. 229
— A.-G. „Textil" u. Laerum 19. 250
— A.-G. „Textil" 18. 448
Olaische Str.
12. Charab 182. 991
— Leepe 195. 1183
12a. Redlich 181. 992
Behnensche Str.
14. Opitz 194. 1170
16. Berghardt 197. 1274
18. Sauke 198. 1231
Ringensche Str.
— Kremmert 189. 1036
— Treymann 170. 889
Dondangensche Str.

Dünamündesche Str.
1. Awstritz 21. 820
3. Hirschberg 22. 297
5. Swaigsne 23. 296
7. Britschka 193. 1171
— Radionow 25. 283
— Werth 26. 1141
11. Peterjohn 187. 1079
13. Frisch 186. 1168
15. Lawrowsky 185. 1259
— Kreßler 180. 1003
Kreßlerstr.
— Hirschberg 196. 1280
19. Skriduli 177. 974
21. Zeekursne 176. 977
23. Rosewsky 175. 976
25. Cramer 172. 914
Dondangensche Str.

Erbsenstr.

Pet. 2. Gr. 25. Hyp. II.
Friedensstr.
— Sewischko 120. 310
7. Nord 119. 297
9. Berg 132. 1453
Hospitalstr.
— Kampus u. Klimontowitsch 5. 537
— Krone; Kasernen 4. 321
Charlottenstr.

Pet. 2. Gr. 24. Hyp. II.
Friedensstr.
— Chorol 29. 491
— Purring 28. 490
Hospitalstr.
— Ligger 27. 538
— Karpowsky 9. 1535
Charlottenstr.

Erlenstr.

Pet. 3. Gr. 17. Hyp. II.
Duntenhöfsche Str.
— Sneedse 52. 1469
1. Milting 51. 1073
Straße.
3. Zehlau 50. 1076
Espenstr.
7. Nather u. Siegmund 27. 1077
9. Nather u. Lieven 26. 1078
— Nather 25. 1566
Asylstr.

Duntenhöfsche Str.
2. Uhlmann 47. 1544
4. Afanaßjew 48. 1074
6. Kahker 49. 1075
Espenstr.

8. Nather und von Holst 28. 1143
10. Nather und von Holst 30. 1149
12. Hypotheken-Ver. 31. 1150
— Duntenhof, Wald 32. —
— Städt. Bauplatz 33. —
Asylstr.

Ernestinenstr.

(Schwartzenhof.)
Mit. 2. Gr. 59. Hyp. IV.
Taubenstr.
— Klauberg 30. 866
1. Sticinsky 29. 859
3. Behrsin 22. 796
5. Lüttens 21. 798
7. Filipowitsch 19. 800
Olgastr.
— Städt. Elementarschule 48. 1303
9. Saulgosch 166. 1662
11. Leijin 172. 1695
13. Lapsin 176. 1739
15. Kusnezow 175. 1710
17. Stern 174. 1705
19. Balting 173. 1696
Schwartzenhöfsche Str.
21. Augsburg 160. 1626
— do. 161. 1627
Laubstr.
25. Bark 162. 1698
— Bark 96. 905
Zabelnsche Str.
— Kohlberg 194. 1828
27. Kweesis 98. 925
29. Weißmann 99. 1576
31. Rublow 101. 1315
33. Stamberg 100. —
35. Eglit 192. 1898
37. Walther 191. 1896
39. Nevermann 190. 1815
Stresowstr.
— Behrsing 185. 1772
— Tier-Asyl 112. 1317
Dreylingstr.
— Skuiskubre 122. 663
43. Kaschokneek 121. 1965
45. Jansohn 120. 1574
47. Jegor 119. 665
Margaretenstr.

——

Taubenstr.
— Hagensberger Schützen-V. 31. 1314
— Helwig 139. 1313
2. Swanne 32. 934
6. Hesse 34. 742
Schwartzenhöfsche Str.
— Sweikul 217. 2104
8. Sweikul 171. 1690
— Meyer 178. 1721
— do. 179. 1722
Zabelnsche Str.
— Schwartzenhof 123. 615
32. Lit.-pr.B.-Verb. 211. 2053
34. Reichsdeutsches Stift 201. 1925
Dreylingstr.
— Jansohn 199. 1921
36. Zihrul 205. 1960
— Schwartzenhof 123. 615
Margaretenstr.

Ertellstr.

(Altona.)
Mit. 1. Gr. 55/37. Hyp. IV.
Maxenstr.
Private Gr.-Nr.
1. Wieland 19. 20
— Swirbul 3. 4
Altonaer Str.

——

Maxenstr.
Private Gr.-Nr.
2. Leepa 2. 21
Altonaer Str.

Espenstr.

Pet. 3. Gr. 17. Hyp. II.
Duntenhöfsche Str.
— Nather u. Siegmund 27. 1077
Erlenstr.
1. Nather und von Holst 28. 1143
3. Preedit 29. 1358
— Duntenhof, Wald 32. —
— Städt. Bauplatz 33. —
Asylstr.
— v. Sengbusch 107. 1446
Schienenstr.

——

Duntenhöfsche Str.
— Zehlau 50. 1076
Erlenstr.
12. Kahker 49. 1075
— Uhlmann 110. 1640
— Duntenhof, Wald 45. —
Eichenstr.
— St. Riga; Kinder-Asyl 35. 1267
Schienenstr.

Essenhöfsche Str.

(Nordeckshof.)
Mit. 2. Gr. 67. Hyp. VI.
Schaulensche Str.
1. Dubow 77. 236
3. Blumberg 78. 237
Nußstr.
— Hasenfuß 187. 1434
5. Brakmann 71. 731
— Bitte 70. 585
Lange Str.
— Odsin 197. 1598
7. Zihrul 41. 610
9. Karabanow 43. 300
9a. Roschlap 172. 871
11. Ruben 44. 557
Zementstr.

Mit. 2. Gr. 77. Hyp. VI.
— v. Buxhöwden 19. 155

Mit. 2. Gr. 67. Hyp. VI.
Kownosche Str.
2. Bugrow 111. 235
2a. 2b. Werth 110. 387
4. Zinnius 109. 490
6. Sihlneek 108. 665
Holzstr.
8. Ausmann 79. 481
10. Melalksnis 80. 696
12. Krause 81. —
Lange Str.
14. Perkohn 39. 699
16. Zihrul 38. —
18. Maur 37. 660
20. Zwetkowa 36. 594
22. Schkensberg 155. 390
Zementstr.
— Markus 10. 938
24. Smildsin 158. 588
26. v. König 9. 616

Mit. 2. Gr. 77. Hyp. VI.
(Essenhof.)
36. Alexandra Kusm.' Popowas Legat 25. 152

Essernsche Str.

(Nordeckshof.)
Mit. 2. Gr. 65. Hyp. VI.
Schlocksche Str.
— Popp 47. 189
2. Bergfeldt 46. 530
3. Seemann 45. 1421
4. Muzeneek 41. —
— Reim, Ackerland 39. —
— Reim, Ackerland 38. —
Straße.

——

Schlocksche Str.
— Sillebrandt 48. 277
— Luhs 51. 256
— Reim, Heuschlag 55. —
Straße.

Eugenienstr.

(Sassenhof.)
Mit. 2. Gr. 64. Hyp. IV.
Schlocksche Str.
— Bergmann und Kühn 9. 1048
1. Ramlau 8. 2099
3. Blau 7. 2032
5. Behrsing und Kraftkaln 17. 1049
— Behrsing 131. 2063
7. Loßky 20. 1414
15. Matson 21. 1083
— Steinbach 22. 1004
Gartenstr.

——

Schlocksche Str.
— Städt. Bauplatz 4. —
— Leitmann 182. 2117
2. Uppelinz, Ore, Buttel, Sommer, Melder 6. 1006
4. 6. Behrsing und Kraftkaln 2. 1049
— Sassenhof 1. —
16. Wagner 147. 1935
18. Rickmann 146. 1608
20. Wagner 145. 1607
Gartenstr.

Fabrikantenstr.

(Sassenhof.)
Mit. 2. Gr. 64. Hyp. IV.
Goldinger Str.
— Braßholz 116. 1484
1. Braßholz 117. 1080
3. v. Grevingk 118. 1286
5. Ore 109. 1265
Tapetenstr.

——

Goldinger Str.
— Blaschtschuk 124. 1342
2. Henssler 119. 1078
Tapetenstr.

Fabrikstr.

(Mühlgraben.)
heißt seit 1902 Nahoffsche Str.

Färberstr.

Mosk. 3. Gr. 34. Hyp. III.
Matthäistr.
1. 3. 5. 7. St. Riga; Armenasyl 105. —
Spargelstr.
9. Städt. Bauplatz 88. —
11. Schapiro 87. 1559
13. Klaws 86. 1605
15. Wihksnin 85. 1587
17. Weinberg 84. 280
19. Behrsing 83. 427
21. Treymann 82. 514
— Treymann 81. 428
Artilleriestr.
— Rothberg 25. 2041
23. Schmidt 24. 2132
25. Schmidt 23. 1848
27. Rosenberg 22. 1696
29. Neuberg 156. 2141
— Grundstein 21. 1540
Revaler Str.

——

Matthäistr.
— Skuiskubre 107. 524
2. Awgul 159. 2160
4. Grünwald 166. 2168
6. Pahrup 167. 2183
6a. Jansohn 168. 2194
8. 10. Langewitz 152. 2028
Helenenstr.
12. Kresling 113. 1580
14. Schrenck 114. 1847
16. Laukbrauzei 115. 1586
18. Adam-Osche 116. 2279
20. Pogul 117. 1496
— Makarow 118. 1495
Artilleriestr.
— Kruschichin 134. 1489
22. Huhn 135. 1490
24. Sander 136. —
26. Reinock 137. 1569
28. Lablaiks 151. 2128
30. Sadakow 138. 1578
32. Wikmest 139. 2297
Revaler Str.

Falckenstr.

Pet. 2. Gr. 26. Hyp. II.
Alexanderstr.
— Städt. Grund 5. —
— Gorelowa 6. 356
— Wihksne 113. 1332
— Chocholkowa 127. 1615
— Awenin 7. 355
Kl. Falckenstr.
— St. Riga; Gemüsegarten 8. —
— St. Riga; Gemüsegarten 124. —
— zum Kirchhof d. Jesuskirche 129. —
— zum Kirchhof d. Gertrudkirche 128. —
— Gertrud-Gem. 116. —
— Städt. Baupl. 130. —
— do. do. 2. —
Stintseestr.

——

Alexanderstr.
Pet. 2. Gr. 26. Hyp. V.
— St. Riga (Waggonpark d. Straßenbahn) 126. —
Kl. Falckenstr.
4. Karklin 114. 242

6. Chocholkow 3. 67
— Städt. Baugrund 123. —
Stintseestr.

Falckenstr., kl.

Pet. 2. Gr. 26. Hyp. II.
Alexanderstr.
1. Bartuschewitz 11. 674
3. Bartuschewitz 10. 353
— Feldmann 9. 1519
— St. Riga; Gemüsegärten 8. —

Pet. 2. Gr. 26. Hyp. II.
Falckenstr.
— Karklin 114. 242
— Chocholkow 3. 67
— Gorelowa 115. 241

——

Pet. 2. Gr. 26. Hyp. II.
Alexanderstr.
— Gorelowa 6. 356
— Chocholkowa 127. 1615
— Wihksne 113. 1332
— Awenin 7. 355
Falckenstr.
— St. Riga; Waggonpark d. Straßenbahn 126. —
Mühlgrabener Bahn.

Feldstr.

Mosk. 3. Gr. 36. Hyp. III.
Revaler Str.
— Bulle 78. 2201
1. Brumberg 79. 1917
3. Eisenberg 80. 1715
5. Aradsit 81. 1938
7. Wittenberg 82. 1925
— Bruhsis 83. 2081
Laboratoriumstr.
— Kalning 6. 1937
9. Breedis 5. 1986
11. Kalning 109. 2308
Pernauer Str.

——

Revaler Str.
— Astaschew 89. 2193
2. Tlapa 92. 2233
4. Pruhsis 94. 2234
6. Behrsing 95. 2238
8. Friedrich 96. 2243
10. Baltabohl 97. 2293
12. Neuland 98. 2287
14. Borch 99. 2247
16. Kalep 100. 2249
Pernauer Str.

Felliner Str.

Pet. 1. Gr. 11. Hyp. II.
Elisabethstr.
— Mitusow 112. 1454
1. v. Maydell, von Mellin und von Stryk 15. 1458
3. v. Maydell 117. 1486
3a. v. Maydell u. v. Stackelberg 104. 1485
5. Baptistenbethaus 97. 1311
7. v. Maydell 21. 1457
Mittelstr.
9. Städt. Wohnh. 22. 21
11. Lüth 25. 20
13. Knigge 26. 1553
Walksche Str.

——

Elisabethstr.
— Engelmann 89. 1427
2. Ludwig 125. 1545
2a. Behrsing 127. 1547
— Saleski 129. 1652
4. Pahrup 145. 1600
8. Upit 147. 1612
10. Michlin 148. 1613
Mittelstr.
4. Behrsing 91. 24
6. Häusermann 93. 141
8. Häusermann 94. 26
Walksche Str.

Finkenstr.

(Schwartzenhof.)
Mit. 2. Gr. 58. Hyp. IV.
Dorotheenstr.
— Freudendorf 82. 1889
Amalienstr.
— Kalning 72. 627
1. Awgustowskaja 71. 842
3. Szunke 70. 685
— Gode 69. 703
Bienenstr.

——

Dorotheenstr.
— Staak 13. 628
Doblensche Str.
2. Stanczik 53. 684
— Zihrul 54. 704
Bienenstr.

Fischerstr.

(Kiepenholm.)
Mit. 2. Gr. 62. Hyp. IV.
Möwenstr.
— Bengson 50. 1336
Kleine Möwenstr.
— Städt. Baugrund 43. —
Ankerstr.
1. Reeksting 125. 1932
3. Krause 130. 2045
Gypsstr.
5. Seemel 97. 1502
7. Laschkow 115. 1841
9. Kronenberg 114. 1942
11. Ballod 113. 1840
Netzstr.

——

Möwenstr.
6. 8. Remmes 49. 136
10. Semenow 48. 135
12. Groß u. Glinskaja 47. 137
— Milais 44. 143
Ankerstr.
— Purmal 27. 138
— Puls 28. 141
Gypsstr.
— Bakkis 15. 1712
14. Moritz 16. 1909
34. Krasting 17. 160
Netzstr.

Flaggenstr.

Mit. 1. Gr. 49. Hyp. IV.
Schiffsstr.
— Seemannshaus 1. 104. 105
Durchbruch.

——

Schiffsstr.
— Lange u. Sohn 7. 48
Durchbruch.

Flügelstr.

(Benkensholm.)
Mit. 1. Gr. 52. Hyp. IV.
Bauskesche Str.
— Kasack 5. 1811
— Paëgle 4. 466
1. Plawneek 116. 1966
— St. Riga, Heuschl. 3. —
— Scheper 2. 1557
Oskarstr.
Düna.

——

Bauskesche Str.
— Elmantrune 126. 1986
— Ewert 46. 465
— St. Riga, Heuschl. 47. —
Kleine Flügelstr.
— Ewert 49. —
Düna.

Flügelstr., kl.

(Benkensholm.)
Mit. 1. Gr. 52. Hyp. IV.
Flügelstr.
— Ewert 49. —
— Ruiko 50. 1959
— Rosband 51. 411
— Szymalunas 52. 384
— Ohsoling 53. —
— Stadt-Heuschlag 54. —
— Ligger 55. 1761
— Zihrul 56. 383
Bauskesche Str.

——

Flügelstr.
— St. Riga, Heuschl. 47. —
Bauskesche Str.

Fockenhöfsche Str.

(Fockenhof.)
Mit. 1. Gr. 73. Hyp. VI.
Bauskesche Str.
— Stahl 94. 3
2. Langensiepen 96. 1
4. A.-G. Trampe- 97. 299
6. dach u. Co. 98. 7
8. Nagling 99. 9
10. Truschle, gen. Truslit 100. 10
12. Buratschas 101. 8
12a. Buratsch 132. 1076
14. 16. Müller 118. 789

——

Bauskescher Weg.
— Szymolunas 95. 2
1. Langensiepen 96. 1
— Akt.-G. Trampedach u. Co. 117. 756
— 176. —

Frauenburgsche Str.

(Nordeckshof.)
Mit. 2. Gr. 66. Hyp. VI.
Bullensche Str.
— Katschurin 136. 434
1. Lewis 135. 231
3. Grünberg 134. 294
5. Tauring 133. 267
7. Leepa 132. 265
9. Lutz 131. 190
11. Spuhre gen. Spohre 130. 192
Straße.
13. Aboling 129. 264
— Zinne 128. 280
Schlocksche Str.

——

Bullensche Str.
— Koslow 81. 266
2. Ramman 87. 661
4. Zelm 88. 268
6. Zihrul 91. —
8. Wannag 92. 779
10. Lasding 99. 1080
12. Kleinberg 100. 198
Sauckensche Str.
14. Stugge 101. 195
Ruhenthalsche Str.
16. Kiesis 125. 191
— Silgalw 126. 184
— Gennert 127. 496
Schlocksche Str.

Friedensstr.

Pet. 2. Gr. 24. Hyp. II.
Nikolaistr.
1. v. Stritzky 53. 459
Straße.
3. Diakonissen-Ver. 64. 1320
5. Sprohgis 52. 461
7. Diakonissenhaus u. Heintz 51. 460
9. Himmelf.-Kirche 50. 296
11. Himmelf.-Kirche 50. 296
13. Pokrow-Kirche 50. 296
15. Himmelf.-Kirchen-Haus 50. 296
17a. Pokrows Kirchen-Frauenstift 50. 296
17b. Pokrows Kirchen-Schule 50. 296
19. Braun 37. 494
21. Preede 36. 495
Torgelsche Str.
Hospitalstr.
— Administration d. Kirchhofswege 35. —
23. 25. Morgen 32. 482
27. Seidlitz 30. 483
29. Chorol 29. 491

Pet. 2. Gr. 25. Hyp. II.
Erbsenstr.
31. Sewischko 120. 310
31a. Lahzis 130. 1445
33. Lahzis 121. 309
35. Koch 122. 322
37. Oppel 123. 438
39. Bergmann 124. 1443
— Raeder 136. 1637
41. Birk 137. 1656
43. Rominskaja 125. 487
Kasernenstr.

——

Pet. 2. Gr. 26. Hyp. II.
Revaler Str.
2. Kirilow 87. 667
4. Doebler 88. 676
6. Ohsolin 89. 700
8. Flemming 90. 675
10. Jannel 91. 531
12. Maikapar 92. 532
14. St. Riga; Quartieramt 119. —
Straße.
— Deutscher Frauenbund 93. —
Pokrowstr.

— Jakobi-Friedhof 23. 1364
16. Stadtkirchhöfe 20. 492. 507
— Petri- u. Dom-Friedhof
Stintseestr.

Friedrichsholmer Ufer.

Mit. 1. Gr. 51. Hyp. IV.
(Hasenholm.)
Holmstr.
— Städt. Stapelpl. 32. —
Düna.
———
Holmstr.
— Strauch u. Kruhmin 31. 2049
(Friedrichsholm.)
1. 2. 3. Strauch und Kruhming 30. 1471
4a. Purring 90. 1571
4. Purring 27. 429
5. Grünwald 26. 1513
6. Stubis 25. 430
Kleine Holmstr.
7. Berlin 33. 431
8. Papkow 34. 1221
9. Berlin 35. 432
1. Adamonitsch 36. 1694
— Runge 91. 1735
2. Bukel 37. 1914
Strauchstr.
10. Krischjansohn 38. 433
10. Krischjansohn 39. 2016
11. Sahlit 40. 435
12. Swihkul 41. 1318
13. Kruhming 42. 434
14. Schalit 43. 1936
— Schalit 49. 1208
15. Schalit 45. 415
— Städt. Stapelpl. 44. —
Hasenholmsches Ufer.

Friedrichsstr.

(Kojenholm.)
Mosk. 4. Gr. 48. Hyp. III.
Stapelstr.
— Jacobsohn 45. 1869
1. Schneider 44. 1876
3. Linde 43. 1877
5. Dombrowsky 42. 1875
Kojenholmsche Str.
— Diedrichsohn 101. 2265
Charkower Str.
— Städt. Baugrund 96. —
— Utechina 40. 2105
Moskauer Str.
———
Stapelstr.
— Dombrowsky 53. 1878
Kojenholmsche Str.
2. St. Riga; (Wagenpark d. Straßenbahn) 95. —
— Ladygin 66. 1609
Moskauer Str.

Fruchtstr.

(Schwartzenhof.)
Mit. 2. Gr. 58. Hyp. IV.
Lagerstr.
— Wittmann 132. 830
1. Tokarew 120. 831
Bienenstr.
3. Rosenberg 119. 1177
5. Woiwod 118. 844
— Milochina 117. 853
Amalienstr.
7. Norenberg 95. 948
— Pahn 94. 947
Dorotheenstr.
— Krause 93. 949
9. Reimann 92. 940
11. Schmiedeberg 91. 953
———
Lagerstr.
— Nowitzky, Alferow und Widmont 133. 812
2. Golotin 140. 832
Bienenstr.
4. Behrmann 141. 867
4a. Kalning 142. —
6. Pätz 143. 1360
6a. Lieven 144. 868
— Edelstein 148. 843
— Birkenstein 158. 2111
8. Gebauer 151. 892
Amalienstr.
— Ehken 152. 951
Dorotheenstr.
Mit. 2. Gr. 57. Hyp. IV.
— Eiche 59. 941
10. Braun 58. 1352
12. Schepsly 57. 955
14. Sutte 56. 946
16. v. Porthan 55. 939

Fuchsstr.

Monrepos.
V.O.B. Gr. 86/14. Hyp. V.
Jutestr.
Private Gr.-Nr.
— Zimmermann 61
2. Rosenblatt 62
4. Mednis 63

Fuhrmannstr.

(Schwartzenhof.)
Mit. 2. Gr. 57. Hyp. IV.
Laubstr.
1. Laube 85. 879
3. Schwartz 86. 1610
3. Schwartz 88. 1295
5. Thalberg 87. 880
7. Krause 89. 881
9. Eglit 90. 1396
11. Brasle 91. 893
13. v. Kahlen 92. 888
15. Zinowsky 94. 887
17. Braschkis 93. 886
Talsensche Str.
17a. Buschmann 146. 1634
19a. Suna 147. 1702
19. Battar 115. 1438
21. Batenina 116. 1990
23. Reinberg 117. 1920
25. Paschkowskaja 118. 894
27. Neujahr 119. 895
Mit. 2. Gr. 57. Hyp. VI.
27a. Neujahr 137. 1414
Grabenhöfsche Str.
29. Seltin 120. 86
Mit. 2. Gr. 57. Hyp. IV.
31. 33. Albing 121. 1806
Mit. 2. Gr. 57. Hyp. VI.
35. Petzel 122. 272
37. 39. Ahboling 123. 85
Kleine Lagerstr.
———
Mit. 2. Gr. 59. Hyp. IV.
Laubstr.
4. Freimann 85. 891
6. Kalning 86. —
8. Weidemann 87. 901
10. Seemel 88. 1430
12. Leiland 89. 1518
14. Kasparsohn 90. —
16. Stuhre 91. 1447
18. Stuhre 92. 1366
Zabelnsche Str.
— Lambert 105. 907
20a. Baron Rosen 181. 1714
20. Wollner 106. 827
22. Krause 107. 841
24. Sehje 108. 900
26. Stoll 109. 1964
28. Kapral 110. 890
Stresowstr.
30. Wihlip 111. 889
32. Tier-Asyl 112. 1317
Dreylingstr.
34. Seltkaln 113. 1448
Mit. 2. Gr. 59. Hyp. VI.
36. Walter 114. 84
38. Bogdanowitsch 115. 274
40. Grosch 142. 324
Mit. 2. Gr. 59. Hyp. IV.
42. Schwartz 116. 1478
Mit. 2. Gr. 59. Hyp. VI.
44. Traukmann 117. 82
46. Krastin 118. 83
Margaretenstr.

Gabrielstr.

Mosk. 4. Gr. 47. Hyp. III.
Moskauer Str.
— Linde 114. 1730
1. Djenne 90. 2204
— Djenne 136. 2365
Kleine Moskauer Str.
— Mannsohn 89. —
3. Schauer 88. 1897
5. Purring 86. 2355
7. Willumsohn u. Legsdin 85. 2419
9. Resgal 84. 2386
Wjäsmasche Str.
———
Moskauer Str.
— Braun 115. 1915
2. Preede 119. 2027
4. Ahbelit 135. 2415
4a. Welitschko 120. 1081
6. Miesen 122. 2394
Wjäsmasche Str.

Gartenstr.

(Sassenhof.)
Mit. 2. Gr. 64. Hyp. IV.
Schlocksche Str.
1. v. Sengbusch 69. 1000
3. v. Sengbusch 68. 1001
5. Plahms 64. 1497
Konsulstr.
Torfstr.
7. Sukšne 53. 1469
9. Munter 52. 1495
11. Munter 51. 1498
— Sassenhof. Moor 49. —
13. Steinbach 48. 1004
15. Taube 47. 1056
17b. Albolin 153. 1681
17a. Ahbolin 46. 1051
Moritzstr.
21. Kaulin 143. 1684
23. Mickelsohn 142. 1585
25. Seeberg 138. 1543.
— Kerowitsch 132. 1522
Annenhöfsche Str.
———
Schlocksche Str.
— v. Sengbusch 16. 1000
2a. Lange 154. 1669
2. Ljälin, gen. Kurmanow 18. 1002
4. Ljälin, gen. Kurmanow 19. 1003
4a. Bulowsky 134. 1539
6. 8. Matson 21. 1083
— Steinbach 22. 1004
Eugenienstr.
— Wagner 145. 1607
10. Ohsis 23. 1017
12. 14. Griesle, gen. Lom 24. 1005
16. Brüggemann 25. 1059
18. Christ 27. 1062
20. Christ 168. 1758
Moritzstr.
— 172. —
— Köslin 169. 1819
32. Ernstson 148. 1605
34. Ratneek 144. 2109
36. Jansohn 141. 1564
38. Bertum 157. 1715
— Surwillo 133. 1524
Annenhöfsche Str.

Gartenstr.

heißt seit 1902 Treydensche Str

Gefängnisstr.

Pet. 3. Gr. 17. Hyp. II.
Invalidenstr.
— Laumann 94. 1138
— Städt. Wohnh. 93. 1279
— Städt. Wohnh. 92. —
— Städt. Baugr. 91. 1572
Ambosstr.
———
Invalidenstr.
— Krone; Kriegshospital 67. —
— Städt. Bauplatz 68. —
Ambosstr.

Geierstraße

heißt jetzt Kaugernsche Str.

Georgenstr.

Stadt 2. Gr. 10. Hyp. I.
Todleben-Boul.
1. v. Boetticher 21. 402
3. Beiziger 22. 926
5. Bornholdt 23. 406
Andreasstr.
7. Nesterow 24. 992
9. Jürgens 27. 971
— Hopfe 82. 1003
Elisabethstr.
———
Todleben-Boul.
2. Feitelberg 41. 415
2a. Nesterow 35. 413
Andreasstr.
4. Bartsch 28. 427
6. v. Strandmann 30. 410
8. v. Vegesack 31. 408
Elisabethstr.

Gerberstr.
Mosk. 2. Gr. 32. Hyp. III.
Gertrudstr.
— v. Rennenkampff 75. 1933
1. 3. Berg 77. 1211
5. Plath 78. 849
7. Lobanow 41. 847
9. Ramin 40. 1856
11. Bronsert 39. 848
13. Bruhwer 38. 1695
— Alexejew 37. 1694
Säulenstr.
———
Gertrudstr.
2. Bruhwer 111. 1798
4. Kymmel 107. 1377
6. Rakowsky 79. 1602
8. v. Sengbusch 80. 1376
— Sarring 81. 1539
Säulenstr.

Gertrudstr.
Pet. 1. Gr. 20. Hyp. II.
Nikolaistr.
1. v. Zirkwitz 53. 185
3. Eickert 54. 186
— Breede 48. 187
Schulenstr.
5. Rotes Kreuz 47. 576
7. Krahm 46. 191
9. Behling 45. 192
— Kleingarn 44. 193
Kirchenstr.
— Petersohn 36. 268
— Baugesellschaft 35. 412
Alexanderstr.
Pet. 1. Gr. 22. Hyp. II.
11. Wiers 22. 719
13. Kerkovius 24. 812
15. Kerkovius 25. 819
17. Kerkovius 26. 818
19. 21. Suna 27. 813
Brunnenstr.
23. 25. Kempel 44. 809
27. Pilaum 42. 815
— Semgall 41. 1292
Dorpater Str.
29. Klumberg 83. 912
31. Kiesewetter 84. 1335
33. 35. Kiesewetter 85. 958
37. Stuje 86. 946
— Steinberg 87. 945
Suworowstr.
Mosk. 2. Gr. 29. Hyp. III.
— Kröpling 118. 156
39. Kergalw 119. 181
41. Zimmermann und Silbert 120. 192
43. Wruck 121. 198
45. Petrow 122. 219
47. Wykmann und Engelhardt 123. 207
— Bube 124. 214
Marienstr.
49. Osche 96. 218
51. Freymann 95. 221
53. Petersohn 94. 220
55. Sage 93. 302
57. Sage 92. 223
59. Pfeiffer 91. 286
61. Salzmann 90. 228
63. Steinert 89. 242
65. Jursohn 88. 243
67. Hjordt 87. 244
69. 71. Stroem 86. 249
73. Tidrik 84. 253
75. Andree 83. 254
77. Andree 82. 255
79. Graumann 81. 296
Sprenkstr.
Mosk. 2. Gr. 32. Hyp. III.
81. Grünberg 57. 1087
83. Andersohn 58. 1088
85. Alexandrowa 59. 1089
87. Ibsen 60. 1214
89. Moß 61. 1090
91. Eljaschew 62. 1091
93. Helfand 63. 1092
95. Juckum 64. 1094
97. Kropp 65. 1093
99. Eglith 66. 1122
101. Hiller 67. 1123
103. Rohl 68. 1383
105. Idelsack 69. 1382
107. Schultz 70. 1681
109. Upiht 71. 1192
111. Pink 72. 1185
113. Plakan 73. 1272
115. Andersohn 74. 1389
117. v. Rennenkampff 75. 1933
Gerberstr.
119. Bruhwer 111. 1798
121. Garbell 110. 1271
123. Levy u. Wolpert 109. 1342
125. Meißner 108. 1327
127. Stabusch 105. 1237
129. Sokolow 104. 1270
131. Block 103. 1284
133. Kramer 102. 1680
135. Treyde 101. 1285
Wolmarsche Str.
———
Pet. 1. Gr. 20. Hyp. II.
Nikolaistr.
— v. Pistohlkors 56. 230
2. Hilfskasse Rig. Pharmazeuten 55. 189
— v. Stankiewicz 65. 225
Schulenstr.
4. Siecke 66. 190
6. Stamati 67. 229
8. Riebensahm 76. 194
— Gertrudkirche 77. —
Kirchenstr.
— Aull 80. 565
10. 12. Tupikow 78. 413
Alexanderstr.
Pet. 1. Gr. 22. Hyp. II.
— Graf 50. 717
14. Tauring 49. 820
16. Schwolkowsky 48. 822
18. Walter, Kröger und v. Holst 47. 821
20. Büjanhoff 57. 827
Brunnenstr.
22. 24. Kaufmann 65. 816
Dorpater Str.
26. Hoffmarck 82. 939
28. Minuth 81. 938
30. Alksne 80. 937
32. Steinberg und Draudsing 79. 961
34. Swirlowsji 78. 957
— Wanag 77. 960
Suworowstr.
Mosk. 2. Gr. 30. Hyp. III.
— Ruhtenberg 1. 153
36. Tjupin u. Solowjew 3. 458
38. Preiß u. Jacobsohn 4. 172
40. Lietz 5. 171
42. Kalning 6. 193
44. Stauden 7. 201
46. Rolle 8. 204
Marienstr.
— Rosewski 139. 209
48. Bahlin 140. 224
50. Hirschfeldt 141. 212
52. Rings 142. 438
54. Windisch 143. 213
56. Kaugar 144. 222
58. Silpert 145. 395
60. Tetter 146. 226
62. Herzberg 147. 377
64. Treumann 150. 241
Sprenkstr.
Mosk. 2. Gr. 31. Hyp. III.
66. Bergbohm 68. 990
68. Berg 70. 1086
70. Jummick 71. 1175
72. Citronbaum 72. 1177
74. Citronbaum 73. 786
76. Migasewitsch 74. 788
78. Eisenack 75. 1021
80. Krahm 76. 1174
82. Jakobs 77. 1172
84. Grawer 78. 1141
86. Drohns 79. 1994
88. Carlsohn 80. 1213
90. Petrow 81. 1142
— Seiler 82. 1143
Katholische Str.
92. Sokolow 83. 1375
94. Rauthe 84. 1373
96. Weinberg 104. 1374
98. Siewert 103. 2162
100. Sokolow 102. 2163
102. Sailer 101. 1560
104. Bumagow 99. 1651
106. Terechow 98. 1235
108. Burgis 97. 1326
110. Zwetkow 96. 1352
Polotzker Str.

Gesellenstr.
(Gravenhof.)
Mit. 2. Gr. 57. Hyp. IV.
21. Menschikow 29. 1401
— Städt. Bauplatz 30. —
23. Fritzsohn 31. 574
25. Buschmann 32. 573
27. Rohlis 33. 565
Dorotheenstr.
29. Kiplok 34. 614
31. v. Strandmann 139. 1410
31a. Dischler 157. 2046
— Schneider und Demme 40. 549
— Uhlmann 41 547
— Martens 42. 548
Kleine Lagerstr.
———
4. Jacobsohn 46. 528
6. Strasding 45. 529
Straße.
— Städt. Bauplatz 133. —
Dorotheenstr.
— Städt. Baugrund 44. —
2. (22) Sarring 140. 1423
— Städt. Marktpl. 43. 1419
Waisenhausstr.

Gildstubenstr.
Stadt 1. Gr. 6. Hyp. I.
Scheunenstr.
1. St. Riga, Steuerverwaltung 42. 316
3. Johannis-Gilde 43. 315
5. do. 44. 314
Kleine Schmiedestr.
———
Scheunenstr.
2. Krakau und Schwartz 41. 312
4. Große Gilde 39. 313
6. Große Gilde 38. 387
Kleine Schmiedestr.

Glasstr.
Pet. 3. Gr. 17. Hyp. II.
Asylstr.
— Kerkovius 2. 1242
Schienenstr.
———
Asylstr.
— v. Sengbusch 107. 1446
Schienenstr.

Glockenstr.
(Schwartzenhof.)
Mit. 2. Gr. 61. Hyp. IV.
Bäckerstr.
1. Rosenberg 117. 738
3. Kornet 116. 736
5. Müller 114. 734
Taubenstr.
Mit. 2. Gr. 59. Hyp. IV.
— Blinow 12. 730
7. Goschee 11. 729
9. Steffer 10. 728
11. Koch 9. 727
13. Stinus 8. 726
15. Musikant 7. 1511
Olgastr.
———
Bäckerstr.
Mit. 2. Gr. 61. Hyp. IV.
— Rose 112. 648
— Reithlingshöfer 113. 650
— Heyster 143. 1937
Taubenstr.
Mit. 2. Gr. 59. Hyp. IV.
— Rentsch 1. 651
— Rohloff 2. 652
— Kondrat 3. 712
— Kaschin 4. 715
— Riemer 5. 716
— Grünfeldt 6. 720
Olgastr.

Gogol-Str.
hieß bis 1901 Bahnhofsstr.
Mosk. 1. Gr. 4. Hyp. I.
Marienstr.
1. 3. Krone; Dwinsker Bahnhof 3. 694
5. Blechmann 4. 695
7a. Lutter 5. 696
Turgenjewstr.
Mosk. 1. Gr. 41. Hyp. III.
9. Verkünd.-Kirche 15. 2170
11. Nasarow 16. 134
13. Rink 17. 133
Smolensker Str.
15. 17. Klimow 18. 132
19. Jakobsohn 20. 131
21. Ruhting 21. 129
Jesuskirchenstr.
23. Kulikow 33. 422

25. Gr. Synagoge 34. 125
— do. 35. 126
Mühlenstr.
——
Mosk. 1. Gr. 4. Hyp. I.
Marienstr.
— Städt. Anlagen 96. —
— St. Riga; verpachtet der Bolder. Bahn 95. —
— Städt.Stapelpl. 116. —
— Städt.Stapelpl. 117. —
— St. Riga; Standplatz f. Lastfuhr. 115. —
— III. Ambarenviertel — —
Ambarenstr.
— II. Ambarenviertel — —
Ulenbrokische Str.
2. Kaufhof, Bauplatz 6. 1029
Turgenjewstr.
Mosk. 1. Gr. 42. Hyp. III.
— Alter Kaufhof 38. 712
— do. 73—60. 747—734
— do. 39. 713
Smolensker Str.
Mosk. 1. Gr. 41. Hyp. III.
4. 6. Heinicke 49. 536
8. 10. Wassiljew 47. 1967
Jesuskirchenstr.
12. Turschetzky 36. 538
14. Atlas 39. 540
16. Salkind 40. 541
Mühlenstr.

Goldinger Str.

(Sassenhof.)
Mit. 2. Gr. 63. Hyp. IV.
Dünamündesche Str.
1. Rohl 111. 1019
3. v. Sengbusch 112. 1052
5. Laßmann 113. 1051
7. Adamsohn 114. 1050
9. Dsenn 115. 996
11. Rig. Drahtind. 110. 994
13. 15. Schwartz 116. 1020
17. Wichmann 117. 1018
— Eglíht 118. 1255
Schlockische Str.
Mit. 2. Gr. 64. Hyp. IV.
19. Hößly 84. 1021
19a. Stepan 175. 2030
21. 23. Pirang 85. 1022
25. St. Johannis-Kirchenschule 86. 1023
27. 27a. 27b. Pirang 87. 1024
Philippstr.
29. Sukki 88. 1025
31. Treyde 89. 1026
33. Bredenschey 90. 1027
35. Platz 91. 1016
37. Stadt Riga 92. 1028
Gregorstr.
39. Ribbe 113. 1029
41. Kuhfuß u. Pintel (Bergmann) 114. 1061
Mit. 2. Gr. 64. Hyp. VI.
43. Dreßler 123. 125
45. Kablitz 115. 126
Mit. 2. Gr. 64. Hyp. IV.
47. 49. Braßholz 116. 1484
Fabrikantenstr.
51. Blaschtschuk 124. 1342
Tapetenstr.
Bolderaaer Bahn.
——
(Schwartzenhof.)
Mit. 2. Gr. 61. Hyp. IV.
Dünamündesche Str.
— Bischof 33. 782
Klingerstr.
— Pohne 140. 1749
2. Pohne 139. 1754
— Hentschel 138. 1732
2b. Alsleben 130. 1545
2a. Alsleben 128. 1536
4. Bartels 127. 1529
4a. v. Roth 126. 1531
(Sassenhof.)
6a. Stackemann 36. 1530
Mit. 2. Gr. 60. Hyp. IV.
Schlockische Str.
— v. Pander 38. 780
6. Stackemann 36. 1442
8. Riwosch 35. 1069
10a. Budde 118. 1924
10. Michelson 34. 1067
Straße.
12. Kolesnikow 33. 1092
14. Torno 30. 1088
— Kröger 29. 1064
Philippstr.
— Ratschinski 26. 2061
16. Woronin 25. 1063
Straße.
18. Eickert 24. 1091
20. Sprost 23. 1093
22. Fehrmann 20. 1090
Gregorstr.
24. Schweinfurth 19. 1065
26. Seuberlich 18. 1089
28. Stieda 17. 1068
Margaretenstr.
Mit. 2. Gr. 60. Hyp. VI.
— Scheluchin 122. 1199
Kleine Goldinger Str.
— Kuntzendorff 2. 94
Bolderaaer Bahn.

Goldinger Str., kl.

(Sassenhof.)
Mit. 2. Gr. 60. Hyp. VI.
Goldinger Str.
1. 1a. Kuntzendorff 2. 94
3. Alexejew 3. 727
Straße.
5. Schoch 4. 323
Tapetenstr.
——
Goldinger Str.
— Bagg 135. 1545
2. Bagg 134. 1609
4. Misrok 132. 1219
Valentinstr.
6. Gussew 131. 1205
8. Winter 5. 290
— Kandis 68. 470
Kalnezeemsche Str.

Grabenstr.

(Groß-Klüversholm.)
Mit. 1. Gr. 49. Hyp. IV.
Steinstr.
— Legsding 104. 15
1. Segal 103. 14
3. 5. Kreewing 102. 16
7. Jansohn 95. 26
— Städt.Baugrund 101. 28
Schonerstr.
9. Drohne 61. 94
11. Stillbach 60. 93
13. Stillbach 59. 92
15. 17. Pussel 58. 90
19. 21. Beyer 57. 87
23. 25. 27. Kleber 56. 84
— Lucht 71. 55
29. Jurewitz 54. 56
Klüverstr.
31. Upit 53. 57
31a. Egath 155. 1892
33. Neukirch 45. 77
35. Trin.-Kirchenh. 46. 101
37. Masuhr 47. 73
39. Maslow 49. 62
Tusowstr.
41. Tusow 21. 66
43. Jannewitsch 20. 69
45. Schubbe 18. 70
47. Schubbe 19. 71
— St. Riga, Ufer 17. —
Durchbruch.
——
Steinstr.
— Nowikow 130. 106
2. Nowikow 131. 1213
— Wege-Minist. 132. 1274
Schoonerstr.
4. Schütz 145. 1405
6. Stillbach 33. 96
8. 10. Lucht 34. 91
12. Schwabe 35. 89
14. Lobanowsky 36. 88
16. Hofer 37. 86
18. Remigolsky 38. 85
20. Bajohr 39. 82
22. Stuhlmann 40. 81
24. Lahz 41. 80
26. Tauchnitz 42. 79
28. 30. Kastaun 43. 78
32. 34. Zepp 44. 76
Kleine Grabenstr.
36. Zepp 26. 74
38. Zepp 23. 72
40. Tusow 22. 1371
Durchbruch.

Grabenstr., kl.

(Groß-Klüversholm.)
Mit. 1. Gr. 49. Hyp. IV.
Grabenstr.
— Zepp 44. 76
4. Jakobsohn 27. 75
— Kaufmann 32. 108
Durchbruch.
——
Grabenstr.
— Zepp 26. 74
— Städt. Stapelpl. 24. —
— Zepp 25. 1258
Durchbruch.

Grandstr.

(Ilgezeem.)
Mit. 2. Gr. 63. Hyp. IV.
Dünamündesche Str.
— Hofmann 4. 1104
1. A.-G. „Textil" 3. 1105
3. Rohrbach 2. 1106
Mit. 2. Gr. 77. Hyp. VI.
(Weißenhof.)
5. Hesse 35. —
7. Neudorf 33. —
9. Leyer 34. —
Mit. 2. Gr. 63. Hyp. IV.
(Ilgezeem.)
Dünamündesche Str.
— Schagomogow 5. 1113
— Grohmann 6. 1111
2. Behr 7. 1895
4. Botschkowsky 8. 1107
Piltensche Str.
— A.-G. „Textil" u. Laerum 22. 1157

Grasstr.

(Seifenberg.)
Mit. 1. Gr. 73. Hyp. IV.
Nummershöfsche Str.
— Meyer 84. 476
— Kahle 85. 507
— Hebenstreit (Bienenhof) 89. 520
Bauskesche Str.
——
Nummershöfsche Str.
— Wulfsohn 86. 475
— Hebenstreit und Graß (Bienenhof) 89. 520
— Knopp 92. 519
Bauskesche Str.

Gravenhöffsche Str.

Mit. 2. Gr. 57. Hyp. VI.
Fuhrmannsstr.
— Seltin 120. 86
Mit. 2. Gr. 57. Hyp. IV.
— Brauer 135. 1364
Mit. 2. Gr. 56. Hyp. VI.
Kl. Lagerstr.
— Jaunsem 137. 1495
— Klawin 119. 1070
— Wisgausche 141. 1542
6. Reeksting 142. 1555
8. Lange 143. 1561
— Ansohn 79. 80
— Carlile u.Pirang 84. 79
— Flamingo 85. 704
Windauer Str.
— Städt. Markt 118. —
— Städt. Bauplätze 95. —
Libauer Str.
——
Mit. 2. Gr. 57. Hyp. VI.
Fuhrmannsstr.
— Neujahr 137. 1414
Mit. 2. Gr. 57. Hyp. IV.
— Reekstin 130. 1169
Mit. 2. Gr. 56. Hyp. VI.
Kl. Lagerstr.
— A.-G. Proswet 136. 1482
— Reekstin 155. 1611
— Reekstin 156. 1612
— Putnaehrglis 157. 1613
— Ansohn 79. 80
— Weinberg 150. 1574
Windauer Str.
— St. Riga; 2. Krankenhaus 115. —
Libauer Str.

Grebenschtschikowstraße.

Mosk. 1. Gr. 43. Hyp. III.
Uferstr.
— Cahn 134. 861
Badstubenstr.
— Dedussow 133. 885
Moskauer Str.
——

Mosk. 4. Gr. 48. Hyp. III.
Uferstr.
— Grebenschtschikowsche Anstalt; Bethaus 2. 2391
— Grebenschtschikowsche Anstalt 1. 2390
Moskauer Str.

Gregorstr.

(Schwartzenhof.)
Mit. 2. Gr. 60. Hyp. IV.
Hagensberger Str.
1. Schiller 107. 1813
1b. Schweinfurth 19. 1065
(Sassenhof.)
Mit. 2. Gr. 64. Hyp. IV.
Goldinger Str.
1a. Ribbe 113. 1029
3. Ribbe 112. 1275
5. Goerner 111. 1270
7. Stack 110. 1457
9. Gaile 108. 1099
— Gaile 181. 2091
Tapetenstr.
Bolderaaer Bahn.
Mit. 2. Gr. 76. Hyp. IV.
— Krone; Oreler Bahn 36. —
Tuckumer Bahn.
———
(Schwartzenhof.)
Mit. 2. Gr. 60. Hyp. IV.
Hagensberger Str.
— 111. —
Baldohnsche Str.
— Scholz 20. 1090
(Sassenhof.)
Mit. 2. Gr. 64. Hyp. IV.
Goldinger Str.
— Stadt Riga 92. 1028
2. Petersenn 93. 1030
4. Hassel und Schwartz 174. 2004
6. Johannsohn 94. 1031
8. Bergengrün 95. 1096
10a. Gill 156. 1687
10. Lamz 96. 1095
Tapetenstr.
Bolderaaer Bahn.
Mit. 2. Gr. 76. Hyp. IV.
— Krone; Oreler Bahn 330. 2040
Tuckumer Bahn.

Grenzstr.

(Thorensberg.)
Mit. 1. Gr. 55. Hyp. IV.
Altonaer Str.
— Burlow 46. 1422
1. Lindersohn 47. 1425
Marenstr.
— Städt. Bauplatz 38. —
Mitauer Bahn.
Mit. 1. Gr. 54. Hyp. IV.
— St. Riga, Wald 90. —
— St. Riga, Kinderkrankenhaus 101. —
— Karew 98. 1412
Mitauer Chaussée.
(Atgasen.)
Mit. 1. Gr. 74. Hyp. VI.
Mitauer Chaussée.
— Bowtowitsch 36. 766

Teichstr.
2a. Pillin 116. 475
— Arro 150. 1372
2. v. Boetticher 1. 427
4. Hasenfuß 2. —
6. Behrsing 3. 780
8. Blumfeld u. Krögers 4. 841
10. Blumfeld 5. 949
Eisenbahnstr.

Mit. 1. Gr. 83. Hyp. VI.
(Lindenruh.)
Private Gr.-Nr.
12. Bergkind 71
14a. Rose 70a
14. Walentschuk 70
Mitauer Bahn.
16. Schiesmann 69
Abguldensche Str.
18. Böttcher 49
Alschwanger Str.
20. Waldowsky 48
22. Base 48a
Theringer Str.
24. Muraff 23a
26. Rohsit 23c
28. Stanzelis 23d
28a. Kriepen 24d
30. 32. Jansohn 23
Altonaer Str.
— Rose 22
— Grauding 7
Altenburgsche Str.
— Sandersohn 6a
34. Alexandrowitsch 6
36. Pazewitsch 6d
38. 40. v. Rautenfeld 6e
42. Schwollmann —
Marien-Mühlen-Bach.

Griwasche Str.

(Nordeckshof.)
Mit. 2. Gr. 67. Hyp. VI.
Kownosche Str.
1. Kraftin 99. 1151
3. Bitte 173. 995
— Wannag 98. 551
Bullensche Str.
— Wilzing 169. 1065
———
Kownosche Str.
— Spira 199. 1628
2. Spira 113. 605
Bullensche Str.
— Jermolajew 168. 910

Grobinsche Str.

(Thorensberg.)
Mit. 1. Gr. 55. Hyp. IV.
Marienmühlenstr.
— Borchert 7. 278
1. v. Schröder 8. 313
do. 9. 313
3. Treulieb 50. 1456
5. Kriwetzky 13. 298
Kirchhofstr.
———
Tuckumer Bahn.
2. Ferschtow 34. 343
4. v. Rautenfeld 35. 363
6. Filipowicz — —
— v. Rautenfeld 36. 368
Mit. 1. Gr. 55. Hyp. VI.
— Krone; Oreler Bahn 53. 1377

Private Gr.-Nr.
— Januschis 77
Kleine Altonaer Str.

Grodnosche Str.

(Nordeckshof.)
Mit. 2. Gr. 66. Hyp. VI.
Bullensche Str.
— Kreßler 191. 1127
— Kreßler 32. 228
Kreßlerstr.
— Baar 192. 1156
1. Kruhming 36. 520
3. Putring 37. 226
5. Popow 38. 226
7. Tschakschtinski 39. 724
— Grigorjew 45. —
Wilnasche Str.
———
Bullensche Str.
— Reim, Heuschlag 31. —
2a. Feldmann 171. 917
Kreßlerstr.
— Kreßler 179. 1002
2. Ujert 30. 227
4. Klimm 29. 738
6. Weinberg 28. 226
8. Sahlit 27. 312
10. Werth 26. 1141
12. Radionow 25. 283
Wilnasche Str.

Grotenstr.

(Nordeckshof.)
Mit. 2. Gr. 66. Hyp. VI.
Hofesstr.
— Opp 155. 495
1. Harnisch 154. 259
3. Dannberg 153. 583
5. Upen 152. 709
— Kangur 151. 516
7. Windt 150. 248
— Suberg 148. —
Schlocksche Str.
Mit. 2. Gr. 65. Hyp. VI.
— Krause 33. 694
9. Lietz 30. —
— Wihtol 29. 532
— Lobanowskaja 28. 912
Straße.
———
Mit. 2. Gr. 66. Hyp. VI.
Hofesstr.
2. Stalidsan 140. 558
— Reim; Hof Nordeckshof 138. 162
4. Kronberg 141. 251
6. Eesalmann 142. 1001
8. Sarring 143. 258
10. Kruhming 145. 528
12. Breier 144. 657
— Mehlbard 147. 716
Schlocksche Str.
Mit. 2. Gr. 65. Hyp. VI.
— Kruhming 34. —
14. 16. Sidrewitz 35. 176
18. Rohme 36. 650
— Reim, Ackerland 37. —
Straße.

Grünstr.

Pet. 1. Gr. 19. Hyp. II.
Mühlenstr.
1. Ruhtenberg 32. 150
3. Tschack, gen. Scheimann 18. 428

5. Rickmann 85. 1313
7. Friesen 17. 429
9. Städt. Mietshaus 16. 430
Ziegelstr.
———
Mühlenstr.
— Hansen 58. 158
— Kergalw 73. 168
2. Riegert 59. 160
4. Riegert 60. 695
6. Jagodsinskaja 61. 171
8. Wehlert und Petrow 62. 179
Ziegelstr.

Gulbensche Str.

Mit. 1. Gr. 55. Hyp. IV.
Altonaer Str.
— Borchert 39. 364
Padderusche Str.

Gummistr.

(Gravenhof.)
Mit. 2. Gr. 57. Hyp. IV.
Talsensche Str.
— Semenow 109. 612
2. Grubert 108. 679
— Schamping 110. 585
— Mündel 138. 1411
———
Talsensche Str.
— Warter 104. 497
— Mündel 152. 1904
1. Mündel 107. 523

Gustavstr.

(Thorensberg.)
Mit. 1. Gr. 54. Hyp. IV.
Kleine Altonaer Str.
— Horst 82. 349
2. Irrmann 80. 352
4. Kruhming 79. 1444
— Sillin 78. 1294
Olivenstr.
———
Kleine Altonaer Str.
— Thorensb. Lett. Hilfs-Verein 83. 318
1. Freytag v. Loringhoven 110. 1639
— Steinert 109. 1616
Olivenstr.

Gutenbergstr.

Stadt 1. Gr. 7. Hyp. I.
Stifts-Ausfahrt.
— Stadt, Marktpl. 35. —
— St. Riga, Traktör 34. —
Neustr.
———
Stifts-Ausfahrt.
— Girgensohn 36. 216
— Häcker 37. 215
— Laschkow 39. 213
— Schwartz 40. 1032
Neustr.

Gymnastikstr.

Mit. 1. Gr. 73. Hyp. IV.
(Seisenberg.)
Depkinsstr.
— Hofmann 20. 457
— Städt. Baupl. 160. —

Mit. 1. Gr. 74. Hyp. VI.
1. Rig. Oekon. Genoss. (Bellevue) 99. 31
Ebelshöffche Str.
— Städt. Baupl. 147. —
(Altgasen.)
3. Polak 107. 485
5. Hartmann 90. —
— Girwehdt 75. 1149
Mitauer Chaussée.
— Pirag 48. 567
7. Beimann 49. 768
9. Podneek 50. 538
11a. Feindt 136. 898
11b. Mertzlin 137. 919
11. Uhlin 52. 900
Teichstr.
13. Fedotow 28. 733
15. Jonas 12. 717
Eisenbahnstr.

Mit. 1. Gr. 83. Nr. 1. Hyp. VI.
(Lindenruh.)
Private Gr.-Nr.
17. Isack 72
Asuppensche Str.
19. Bergmann 66c
19a. Preede 66
Abguldensche Str.
21. Kirsch 55
Alschwanger Str.
21a. Gudenas 47c
21b. Gabre 47b
Theringer Str.
23. Tscharring 38
25. Martinsohn 37
25a. Lilau 37a
27. Kriwinsky 36
29. Dumpe 35
31. Preede 34
Altonaer Str.

Mit. 1. Gr. 73. Hyp. IV.
(Seisenberg.)
Lehmstr.
— Wintschunas 137. 1886
— Savelsjew 22. 487
— Pabehrs 192. 2137
— Städt. Baupl. 160. —

Mit. 1. Gr. 74. Hyp. VI.
— 103. —
Ebelshöffche Str.
2. Freymann (Bellevue) 102. 325
(Seisenberg.)
— Altonaer Feuerwehr-Station 144. 1254
(Altgasen.)
4. Libbert 91. 442
Zeltstr.
6. Treymann 89. 754
— Formalsky 76. 649
Mitauer Chaussée.
— Deutsch 105. 1273
8. v. Hedenstroem 65. 426
10. Tscharring 64. —
12. Groß 63. 1589
14. Lepnis 62. 566
16. Bräutigam 61. 1016
18. Neumann 54. 476
18a. Leepa 140. 978
20. v. Knierim 53. 831
Teichstr.
22. Leepin 27. 449
22e. Medne 154. 1471
22a. Korn 141. 1028
24. Latyschew 14. 447
Eisenbahnstr.

Mit. 1. Gr. 83. Nr. 1. Hyp. VI.
(Lindenruh.)
Private Gr.-Nr.
26a. Trunne 77
Asuppensche Str.
26. Jankowsky 64
28. Rehwal 65
Abguldensche Str.
30a. Jaunsem 56b
30. Sala 56
Alschwanger Str.
32. Kalning 46
Theringer Str.
— Gut Lindenruhe 39

Gypsstr.

(Kiepenholm.)
Mit. 2. Gr. 62. Hyp. IV.
Ballastdamm.
1. Narring 9. 1193
Kohlenstr.
— Silwinsky 10. 1871
3. Buttler 110. 1845
— Seemel 97. 1502
Fischerstr.
3. Bakkis 15. 1712
— Lemkin 22. 142
— Jegorowa 23. 156
5. Janetschek 21. 1713
— Weltner 20. 1449
Kleine Düna.
——
Ballastdamm.
— Böhm 33. 1814
Kohlenstr.
— Narring 32. 139
4a. Eichmann 127. 2028
2. v. Freytag-Loringhoven 29. 140
— Krause 130. 2045
Fischerstr.
4. Puls 28. 141
6. Jegorowa 25. 147
8. Jegorowa 24. 156
Kleine Düna.

Habichtstr.

(Thorensberg.)
Mit. 1. Gr. 54. Hyp. IV.
Mitauer Chaussée.
— Iggenberg 73. 221
Alte Mitauer Str.
——
Mitauer Chaussée.
— Ossipow 68. 307
— Thorensb. lett. Hilfsverein 114. 2018
Alte Mitauer Str.

Hafenstr.

(Mühlgraben.)
B. O. B. Gr. 68.
— Leverkus & Söhne 3. L.-H. 510
Zarnikausche Str.
— Dubosc 128. L.-H. 517
— Dubosc 130. L.-H. 516
Seestr.
— Schmitz 107. L.-H. 820
——
— Leverkus und Söhne 58. L.-H. 641
Zarnikausche Str.
1. Amer.-Balt. Gerbereien 60. Hyp. 1385
Seestr.
— Ehrlich 106. L.-H. 484

Hagensberger Str.

(Schwartzenhof.)
Mit. 2. Gr. 60. Hyp. IV.
Schlocksche Str.
— Herminghaus &, Voormann und Stehlmann 40. 897
1. Kehr 139. 1980
— Schwartzenhof; Wald 67. —
Schwartzenhöffche Str.
— Goerke 112. 1842
— 111.
Gregorstr.
— Schiller 107. 1813
— Seuberlich 102. 1727
— Stieda 101. 1785
Margaretenstr.
Goldinger Str.
——
Schlocksche Str.
4. Meyer 93. 1637
6. Jahnke 94. 1667
Taubenstr.
— Voormann 158. 2102
8. Gebauer 97. 1666
— Schwartzenhof; Wald 67. —
Alicenstr.
Schwartzenhöffche Str.
Zabelnsche Str.
Dreylingstr.
— Pirang 113. 1948
Margaretenstr.

Hakensche Str.

heißt seit 1902 Treydensche Str.

Hamannstr.

(Schwartzenhof.)
Mit. 2. Gr. 61. Hyp. IV.
Schlocksche Str.
— Stakemann 36. 1530
1. v. Roth 126. 1531
3. Bartels 127. 1529
5. Alsleben 128. 1536
— Alsleben 130. 1545
7. Hentschel 138. 1732
— Pohne 139. 1754
— Pohne 140. 1749
Klinger-Str.
——
Klinger-Str.
2. Städt. Wohngebäude 159. 2105
4. Hagensb. Friedhof 37. —
Schlocksche Str.

Hamburger Str.

B. O. B. Gr. 84. Hyp. V.
Lüneburger Str.
— Agthe 21. 757
— Agthe 23. 743
— Rig. Baugesellsch. 58. 823
— Rig. Baugef. 60. 867
Lübecker Str.
— Petersen 46. 773
9. Petersen u. Radecki 47. 748
— Petersen 48. 852
— Noll 49. 759
— 99. —
— Jacobi 93. 944
— Sawitzky 84. 902

— Bernhardt 69. 915
— Marxhausen 33. 740
Samson-Str.
— Werther 44. 875
— v. Tenser 42. 894
— Pitzken 41. 744
— 71. —
— Metzner 70. 1120
— Metzner 162. 1121
— Jürgens 28. 807
Wasastr.
——
Kettler-Str.
— v. Büngner 52. 829
— v. Büngner 66. 832
Lübecker Str.
— Kuphalt 67. 812
— 161. —
— Lemmerich 68. 1051
— 34. —
Samson-Str.
Tilsiter Str.
— Weber 32. 878
— Hering 98. 977
— Bornhaupt 104. 1061
Straße.
— Rig. Baugef. 10. 110
Straße.
— 79. —
— Scheuber 94. 1017
— Classen 95. 983
— 105. —
— Baugesellschaft 10. 110
Wasastr.

Hammerstr.

(Schwartzenhof.)
Mit. 2. Gr. 58. Hyp. IV.
Staarstr.
— Purring 100. 910
1. Grünberg 102. 870
— Sargewitsch 103. 872
— Bisch 104. 873
— Hecht 154. 1512
Dorotheenstr.
——
Staarstr.
— Awerjanowa 110. 816
2. Tauning 109. 828
4a. Gudinowitsch 107. 1248
4. Giehl 106. 874
— Kronberg 105. 689
Dorotheenstr.

Hansastr.

Pet. 1. Gr. 11. Hyp. II.
Kaisergartenstr.
— St. Riga; Kaiserl. Garten 39. —
Felliner Str.
— Häusermann 94. 26
Industriestr.
— Baer 70. 73
1. Weidendamm.

Pet. 1. Gr. 18. Hyp. II.
— Städt. Pumpwerk 3. —
Hirtenstr.
— Städt. Bauplatz 43. —
— St. Riga; Feuerwehrstation 52. —
Ziegelstr.
— Städt. Anlagen 51. —
Schützenstr.
——

Pet. 1. Gr. 11. Hyp. II.
— St. Riga; Kaiserl. Garten 39. —
Industriestr.
— Wolfschmidt, Akt.-Ges. 68. 71
1. Weidendamm.
Pet. 1. Gr. 18. Hyp. II.
— Krone; Zentral-Güter-Bahnhof 50. —
Schützenstr.

Hapsaler Str.

Pet. 3. Gr. 16. Hyp. II.
Apothekerstr.
— Städt. Bauplatz 24. —
— St. Riga; Polizeiverwalt. 127. —
Allascher Str.
— Pawlowski 4. 1278
1. Berlin u. Lurie 118. 1343
Pet. 3. Gr. 15. Hyp. II.
Lemsalsche Str.
3. Sallulap 71. 1148
5. Kuplast 73. 1262
7. Pickur 74. 1256
9. 11. Mitkow 75. 1514
13. Penkinsky 76. 1539
Spatenstr.
15. Reuschel 43. 1232
17. Pumpur 44. 1439
19. Zehrs 45. 1543
21. Dawidowitsch 46. 1213
Sägerstr.
——
Pet. 3. Gr. 16. Hyp. II.
Apothekerstr.
— Städt. Bauplatz 24. —
— do. do. 135. —
Allascher Str.
— Kickert 6. 1168
Straße.
2. 4. Ehrhardt 8. 1224
6. Kitze 9. 1432
8. Petersohn 10. 1505
10. Podneek 11. 1158
12. Wezsihle 12. 1157
Pet. 3. Gr. 15. Hyp. II.
Lemsalsche Str.
14. Kanapenas 70. 1154
16. Grapmann 68. 1299
18. Seemel 67. 1163
20. Waldmann 66. 1161
22. Swaigsne 65. 1257
24. Eglit 64. 1239
26. Ohsol 63. 1230
Spatenstr.
28. Ahrste 52. 1245
30. Gaile 51. 1234
32. Grüning 50. 1290
34. Mühlenhöffsche Ebr. Betgemeinde 49. 1263
36. Ickmann 47. 1380
Sägerstr.

Harras-Str.

Pet. 3. Gr. 16. Hyp. II.
Brückenstr.
— Harras-Freischule 59. 1181
— Trinit.-Pastorat 60. 1174
— Leelkok 61. 1170
Pilgerstr.
— Krone; Kolleg. d. allg. Fürsorge 23. 1520

— Städt. Baugrund 24. —
— do. do. 135. —
Allascher Str.
——
Brückenstr.
— Flugien 131. 1582
— Luhs 138. 1647
— Miska 137. 1648
— Krone; Kirchhof; Kolleg. d. allg. Fürsorge 22. 1520
— Trinitatis-Kirche 21. —
Allascher Str.

Hasenholmsches Ufer.

(Hasenholm.)
Mit. 1. Gr. 51. Hyp. IV.
— Städt. Stapelplatz 1. —
1. Schalit 2. 453
2. Schalit 3. 454
3. Fuhrmann 4. 452
Batteriestr.
4. 5. 6. Schalit 7. 449
7. Plawneek 8. 448
8. Strauch 10. 447
9. Kalning 11. 446
10. Schabries 12. 445
11. Weidenbach 13. 1479
12. Tosch 14. 444
13. Strauch 17. 443
Straße.
14. Strauch 18. 443
15. Strauch 20. 442
16. Mihlit 21. 441
17. Mihlit 22. 440
do. 23. 439
Straße.
(Friedrichsholm.)
18. Schaue u. Weidenbach 62. 438
19a. Sirmel 93. 1792
19. Kruhmin 63. 437
Straße.
20. Witolin 64. 427
21. Rose 65. 425
21a. Ohsoling 66. 426
Straße.
— Stankewitz 67. 1220
— Schaue 92. 1737
22. Strenge 55. 423
23. Ohsoling 54. 422
24. Grundul 53. 421
25a. Stankewitz 89. 1535
25. Skulte 52. 420
26. Kruhming 51. 419
27. Schalit 50. 418
28. Schalit 49. 1208
29. Karkling 48. 417
30. Schalit 47. 2036
31. Schalit 46. 416
Friedrichsholmsches Ufer
——
Batteriestr.
— Strauch 9. 447
— Städt. Stapelpl. 19. —
— Städt. Uferfläche 68. —
— Städt. Stapelpl. 44. —

Hasenstr.

Mosk. 3. Gr. 37. Hyp. III.
Wiesenstr.
1. Weesiht 13. 1955
3. Krumult 94. 2005
5. Petrowskaja 10. 1952
7. Kritzmann 12. 1960
9. Russ.-Balt. Waggon-Fabrik 11. 1387
Wolmarsche Str.
——
Wiesenstr.
2. Sirt 14. 2319
4. Kegler 15. 1481
Wolmarsche Str.

Heilshöffscher Weg.

heißt seit 1902 Meinhardstr.

Heinrichstr.

Mit. 1. Gr. 55. Hyp. IV.
(Thorensberg.)
— Krone; Bolderaaer Bahn 48. —
— Krone; St. Thorensberg 2. 1274
Mitauer Bahn.
— Krone; Verkehrs-Ministerium 43. 1274
Kl. Altonaer Str.
— Krone; Verkehrs-Ministerium 44. 1274
Mit. 1. Gr. 54. Hyp. IV.
Marienmühlenstr.
— Steinhoff 37. 315
2. Franz 38. 316
— Städt. Bauplatz 39. —
4. Stankewitz 41. 1931
6. Lapinsky 42. 327
— 115. —
— Luther-Kirche 44. 1402
— Luther-Kirche 43. 317
Kirchhofstr.
8. Luther-Pastorat 58. 1403
10. v. Schumacher 97. 1322
12. Agthe 116. 2142
(Altona.)
14. Strauß 59. 359
16. Reinhardt 111. 1821
18. Drehmann 113. 1982
Kleine Altonaer Str.
20. Günther 112. 1930
Olivenstr.

Helenenstr.

Mosk. 3. Gr. 34. Hyp. III.
Färberstr.
— Kresling 113. 1580
1. Kramer 112. 1610
3. Griesling 111. 1613
5. Lübeck 110. 1612
7. 9. Radsing 164. 2167
Adlerstr.
Mosk. 3. Gr. 37. Hyp. III.
Rumpenhöffsche Str.
11. Baum 104. 2165
13. Swirbul 105. 2169
15. Wimba 106. 2182
17. Mayer 110. 2202
19. Alksne 113. 2210
21. Kimm 114. 2225
23. Rakowsky 112. 2208
25. Petersohn 115. 2213
27. Wentenberg 116. 2214
Wolmarsche Str.
——
Mosk. 3. Gr. 34. Hyp. III.
Färberstr.
— Ljängewitsch 152. 2028
2. Eichmann 171. 2216
4. Schnabowitz 170. 2215
6. Rudsit 169. 2207
8. Kergalw 165. 2177
— Ilken 158. 2150
Sprenkstr.
Mosk. 3. Gr. 37. Hyp. III.
10. Edel (Adel) 36. 1254
Maurerstr.
— Stipneek 35. 1912
12. Sinka 34. 1931
Wiesenstr.
14. Spradse 9. 2024
16. Sarring 93. 2006
18. Zelming 95. 2010
20. Rittich 91. 2003
22. Berg 107. 2180
— R.-B. Waggonf. 11. 1387
Wolmarsche Str.

Herderplatz.

Stadt 1. Gr. 7. Hyp. I.
Stifts-Ausfahrt.
1. Girgensohn 14. 6
Palaisstr.
2. Dom-Kirchenhaus 47. 1007
4. Dom-Kirchenhaus 48. 217
— St. Riga; Herderdenkmal 153. —
Domplatz.

Heringsstr.

(Groß-Klüversholm.)
Mit. 1. Gr. 49. Hyp. IV.
Schiffsstr.
— Joffe 87. 24
— Städt. Baupl 86. 29. 30.

Hermannstr.

(Gravenhof.)
Mit. 2. Gr. 57. Hyp. IV.
Altonaer Str.
1. Purwin 1. 534
3. Schielberg 2. 533
Meisterstr.
5. v. Gyllenpalm 16. 532
7. Feldmann 17. 1306
9. Amtmann 18. 531
11. Kruse 19. 1207
13. Schneider u. von Schrenck 20. 572
15. Schneider u. von Gernet 21. 568
17. Lukin 22. 545
19. Rig. Waisenhaus 23. 566
do. 24. 530
Waisenhausstr.
——
Altonaer Str.
Mit. 1. Gr. 49. Hyp. IV.
— Jurjahn 141. 535
— Städt. Heuschlag 140. 1354
— Städt. Heuschlag 164. —
Mit. 2. Gr. 57. Hyp. IV.
— Waisenhaus 155. 530
Waisenhausstr.
Talsensche Str.

Hermelingshöffsche Str.

Pet. 3. Gr. 12. L. H.
Peterholmstr.
— Haarmann's Fam.-Legat 112. II. 1351
— Kalning 64. 322
— Anissimow 65. 312
Milchstr.

— Figge 80. 325
— Rostock 81. II. 1208
— Moritz 82. II. 1227
(Möllershof.)
— Walter 95. II. 53
L. H. 473
— Smirnow 96. II 52
L. H. 469
Hermelingshöffscher Graben.
——
Pet. 3. Gr. 12. Hyp. II.
Peterholmstr.
— Million 136. 1325
— Genoss. Livl. Landwirte „Selbsthilfe" 135. 62
— Berg 134. 61
— Walther 133. 60
— Schidelew 131. 1289
— Werner u. A. 130. 58
Hermelingshöffscher Graben.

Herrenstr.

Stadt 1. Gr. 1. Hyp. I.
Kalkstr.
1. Kamarin 78. 644
3. Kahn 79. 643
Münzstr.
5. Ratkowsky 80. 642
Petri-Kirchenstr.
7. Prindull 84. 641
9. Heede 85. 640
Waagestr.
11. Mitschke 86. 441
Sünderstr.
13. Mentzendorff 140. 870
15. Engelhardt 139. 717
Schwimmstr.

Stadt 1. Gr. 3. Hyp. I.
17. Resnikow 12. 730
19. Windisch 13. 869
21. Feitelberg 14. 868
23. Simson 15. 742
Marstallstr.
25. Josephsohn gen. Meyer 66. 756
27. Josephsohn-Meyer 67. 867
Allarmstr.
29. Guttner 54. 766
Münstereistr.
— Freyberg 51. 767
31. Weisager u. Witte 50. 865
33. Weisager u. Witte 49. 776
——
Karlsstr.
Stadt 1. Gr. 1. Hyp. I.
Kalkstr.
2. Lyra 76. 637
4. Gerasimow und Krause 75. 636
6. Bakaldin 74. 634
Münzstr.
8. Kamkin 71. 633
10. Trofimow 70. 629
Petri-Kirchenstr.
12. Mündel 63. 627
14. Mündel 62. 638
16. Mündel 61. 639
18. Ossipow 60. 442
Sünderstr.
20. Sadowsky 141. 845
22. Hafferberg 142. 863
Schwimmstr.
Stadt 1. Gr. 3. Hyp. I.
24. Rabinowitsch 11. 729
26. Dimitrijew 10. 728
Marstallstr.
28. Gareise 69. 754
30. Itzigsohn 68. 864
30a. Scheinin 74. 794
32. Schapiro 75. 792
Schmiedestr.
34. Georgenhosp. 76. 791
do. 78. 777
Karlsstr.

Heustr.

(Thorensberg.)
Mit. 1. Gr. 53. Hyp. IV.
Kalkofenstr.
— Schirokow 60. 1166
Kühleweins Graben.
——
Windstr.
— Schaurum 63. 311
— Wahwer 62. 1901
— Sandmann 61. 215
Kühleweins Graben.

Hilchenstr.

(Schwartzenhof.)
Mit. 2. Gr. 61. Hyp. IV.
Dünamündesche Str.
— Babst 136. 1723
1. Bahn 137. 1795
3. Bahn 135. 1794
— Gorjainow 134. 1700
Schlocksche Str.
——
Dünamündesche Str.
— Strasding 141. 1786
— Hagensb. Friedhof 37. —
— Joh.-Kirchhof 38. 2076
Schlocksche Str.

Hilfsstr.

Pet. 2. Gr. 24. Hyp. II.
Charlottenstr.
1. v. Stritzky 59. 295
do. 61. 673
Nikolaistr.
Pet. 2. Gr. 23. Hyp. II.
3. Mesle 10. 691
5. Wilenkin 11. 1594
Karolinenstr.
7. Weinberg 12. 319
9. Sergejew 40. 323
11. Staat 39. 320
13. Martinow 38. 324
15. Samuel 37. 330
17. Anspach 35. 377
do. 36. 378
Alexanderstr.
——
Charlottenstr.
Pet. 2. Gr. 24. Hyp. II.
2. v. Stritzky 62. 690
Nikolaistr.
Pet. 2. Gr. 23. Hyp. II.
4. Lewin 74. 1258
6. Gramatke 75. 1225
8. Sesnew 73. 694
Karolinenstr.
10. Kochanski 41. 325
12. Steinberg 42. 382
14. Bach 43. 383
16. Witte 46. 381
18. Lapping 45. 379
Alexanderstr.

Hirtenstr.

Pet. 1. Gr. 18. Hyp. II.
Mühlenstr.
— Rosenberg 15. 133
— Hodes 49. 1473
— Rosenthal 56. 1658
Lenzstr.
— Städt. Bauplatz 43. —
Hansastr.
——
Mühlenstr.
1. Jurewitsch 8. 136
— Städt. Pumpwerk 3. —
Hansastr.

Hofesstr.

(Nordeckshof.)
Mit. 2. Gr. 66. Hyp. VI.
Schlocksche Str.
— Pucke 174. 1083
1. Kruhming 159. 171
3. Grundmann 158. 262
5. Krause 157. 517
7. Austrin 156. 578
9. Opp 155. 495
Grotenstr.
11. Stalidsan 140. 558
— Reim, Hof Nordeckshof 138. 162
— Ballod 3. 249
Bullensche Str.
——
Mit. 2. Gr. 67. Hyp. VI.
Schlocksche Str.
— Bagg 149. 398
2. Antosch 135. 170
4. Steinmann 142. 169
— Mauring 141. 167
6. Seimann 143. 168
Saßmackensche Str.
8. Eckmann 144. 635
10. Upen 145. 681
12. Sonntag 146. —
16. 18. Spohr 157. 480
— Reim; Wald 116. —
20. Salums 162. 884
22. Andersohn 163. 878
— Wilensohn 164. 877
Bullensche Str.
— Liekert 175. 961
Kownosche Str.

Holmstr.

(Hasenholm.)
Mit. 1. Gr. 51. Hyp. IV.
— Strauch und Kruhmin 31. 2049
(Friedrichsholm.)
— Strauch und Kruhming 30. 1471
— Purring 90. 1571
— Purring 27. 429
— Grünwald 26. 1513
— Stubis 25. 430
Kleine Holmstr.
1. Grunde 24. 1824
2. Abrant 61. 1880
3. Burkewitz 60. 1308
4. Seemel 59. 436
5. Lapping 58. 428
6. Ohsoling 57. 426
8. Kruhming 56. 424
— Strenge 55. 423
— Ohsoling 54. 422
— Grundul 53. 421
— Stankewitz 89. 1535
— Skulte 52. 420
Hasenholmsches Ufer.
——
(Hasenholm.)
Hasenholmsches Ufer.
— Schalit 2. 453
— Schalit 3. 454
— Fuhrmann 4. 452
Batteriestr.
— Schalit 7. 449
— Plawneek 8. 448
— Strauch 10. 447
— Kalning 11. 446
— Schabries 12. 445
— Hasenholmsche Fr. Feuerw. 15. 1508
— Strauch 17. 443
Straße.
— Strauch 18. 443
— Strauch 20. 442
— Mihlit 21. 441
— Mihlit 22. 440
do. 23. 439
Straße.
(Friedrichsholm.)
— Schaue u. Weidenbach 62. 438
— Sirmel 93. 1792
— Kruhmin 63. 437
Straße.
— Witolin 64. 427
— Rose 65. 425
7. Ohsoling 66. 426
Straße.
9. Stankewitz 67. 1220
11. Schaue 92. 1737
Hasenholmsches Ufer.

Holmstr., kl.

(Friedrichsholm.)
Mit. 1. Gr. 51. Hyp. IV.
Friedrichsholmsches Ufer
— Berlin 33. 431
Strauchstr.
Holmstr.
——
Friedrichsholmsches Ufer
— Stubis 25. 430
Holmstr.

Holstenhöffsche Str.

Pet. 3. Gr. 14. Hyp. II.
2. Weidendamm.
— Städt. Heuschlag 47. —
— do. do. 78. —
— do. do. 77. —
1. Michelsohn 30. 106
Rote Düna.
——
2. Weidendamm.
— Ges. „Prowodnik" 32. 1589
2. Nather 31. 105

Holzstr.

(Nordeckshof.)
Mit. 2. Gr. 67. Hyp. VI.
Bullensche Str.
1. Weidmüller 152. 1333
3. Seimann 93. 654
5. Sämer 91. 512
7. Schönhoff 90. 545
Kownosche Str.
9. Neudorf 85. 838
Polangensche Str.

— Wirs 84. 601
— Ausmann 79. 481
Essenhöffsche Str.
——
Bullensche Str.
— Freymann 94. 653
— Uppit 102. 552
Kownosche Str.
8. Subow 106. 712
10. Feltz 103. 1540
12. Sarring 107. 639
— Sihlneek 108. 665
Essenhöffsche Str.

Honigstr.

(Schwartzenhof.)
Mit. 2. Gr. 58. Hyp. IV.
Lagerstr.
— Hermann 59. 713
— Rudsit 58. 709
Bienenstr.
1. Butte 46. 710
3. Hollander 47. 711
Doblensche Str.
5. Smits 22. 658
7. Beck 21. 908
Dorotheenstr.
——
Lagerstr.
— Himmelreich 40. 654
— Bebris 159. 2134
Blumenstr.
— Klenert 45. 657
Straße.
2. 4. Andrzejewski 23. 637
— Krakauschke 24. 634
Dorotheenstr.

Hoppenhöffsche Str.

V. D. V. Gr. 86. Hyp. V.
Petersburger Chaussee.
— Pebalg 39. 910
— Atsleek 55. 1125
— Upatneek 54. 1126
— Pehsits 38. 913
Rodenpoiser Str.
——
Petersburger Chaussee.
— Rubin 30. 903
— Mengel (Weyershof) 9. 92
— Matscherneek 52. 1081

Hospitalstr.

Pet. 2. Gr. 24. Hyp. II.
Friedensstr.
Torgelsche Str.
1. Stadt-Kinderasyl 17. 533
3. Schulz 18. 534
5. Behrsing 19. 620
7. Alexejewa 20. 480
9. Alexejewa 21. 636
11. Mandelberg 22. 479
13. Tarnowsky 23. 478
15. Biebler u. Schölting 24. 486
17. Jansohn 25. 485
19. Jefremow 26. 536
21. Ligger 27. 538
Pet. 2. Gr. 25. Hyp. II.
Erbsenstr.
23. Kampus u. Klimontowitsch 5. 537
25. Krone; Kaserne 4. 321
27. Kampus u. Klimontowitsch 6. 641
29. Ausing 7. 642
31. Berg 8. 644
33. Sauerberg 9. 645
35. 37. Falk 11. 653
Beamtenstr.
39. Schulz 16. 1392
41. v. Blankenhagen 17. 643
43. 45. Kurpneek 18. 512
47. Classen 22. 656
Offizierstr.
49. Rudsit 23. 1226
51. Schmidt 24. 539
53. Sledsewitsch 127. 1317
55. Chitrik 30. 1227
57. Burgis 29. 666
Bachstr.
Pet. 3. Gr. 17. Hyp. II.
— Kriegshospital 67. —
3. Städt. Mietsh. 70. 1246
Ambosstr.
——
Pet. 2. Gr. 24. Hyp. II.
Friedensstr.
— Adm. d. Kirchhofs-Wege 35. —
2. Morgen 32. 482
4. Schagarin 31. 1472
6. Purrin 28. 490
Pet. 2. Gr. 25. Hyp. II.
Erbsenstr.
8. Berg 132. 1453
10. Erdmann 118. 298
12. Pallin 117. 299
14. Tilischke 116. 300
16. Ruhtenberg 115. 301
18. Städt. Kasernen 114. 302
— Löber 146. 1654
20. v. Mengden 113. 303
— Heß 144. 1661
— Berschinsky 143. 1662
Kasernenstr.
24. 24a. Zietemann 110. 603
26. Sulter 109. 602
Waffenstr.
28. Zietemann 31. 600
Bachstr.
— Duntenh. Grund 42. —
Pet. 3. Gr. 17. Hyp. II.
Invalidenstr.
— Kriegshospital 67. —
2. 4. Balting 69. 1060
Ambosstr.

Jägel-Ufer.

V. D. V. Gr. 92. Hyp. V.
Strasdenhöffsche Str.
— Girgensohn 41. 59
— Pychlau 38. 60
— Pychlau 37. 63
— Ges. der Rig. Baumw.-Fabr. 36. 933
— Gesinde Grundul 35. —
V. D. V. Gr. 91. Hyp. V.
Hohe Brücke.
— Städt. Chaussee-Häuschen 64. —
(Dannemannshof.)
— Gesinde Wez-Giese 65. —
— Gesinde Kuplast 66. —
— Gesinde Wez-Giese 70. —
Pleskauer Bahn.
— Firth u. Goile Salamander-Werke 72. 621
— Wetz-Giese-Ges. 77. —
— Wetz-Stange-Ges. 78. —
— Wetz-Stange-Ges. 80. —
— Städt. Heuschl. 81. —
do. do. 82. —
do. do. 83. —
Stintsee.

Jägerstr.

Pet. 1. Gr. 18. Hyp. II.
1. Weidendamm.
— Fritsche 24. 111
1. Lucas 25. 123
3. v. Stankiewicz 26. 126
5. Leontjew 27. 1254
— Blau 28. 117
— Blau 29. 117
Mühlenstr.
——
1. Weidendamm.
2. Leibowitsch 33. 113
4. 4a. Rosenberg 32. 129
— Braun 54. 1641
6. Warnecke 31. 125
8. Kaugar 30. 124
Schützenstr.

Jakobstädtische Str.

Mosk. 1. Gr. 40. Hyp. III.
Sadownikowstr.
— Maximow 81. 1699
— Glückmann 82. 820
— Kantor 76. 818
1. Schakal 83. 1537
3. Speri 84. 1095
5. Akssonow 111. 1634
do. 85. 1633
7. Samsonowa und Baikowa 86. 1083
9. Trifanow 87. 1082
Palissadenstr.
Mosk. 1. Gr. 39. Hyp. III.
— Wolff u. Kröger 61. 1077
11. Ballod 62. 1078
13. Schwartz 63. 1148
15. Schosser 64. 1049
17. Salzmann 65. 1050
19. Kisselew 66. 1378
— Remnew 36. 993
Katholische Str.
— Kath. Krankenh. 35. 2389
— Kath. Krankenh. 34. 955
— St. Riga; Schule 33. —
— Gigger 32. 1454
Dünaburger Str.
Mosk. 4. Gr. 45. Hyp. III.
— Nikonorow 22. 1312
21. Bogdanowa 23. 1313
23. Gorbunowa 24. 1314
25. Ahrendt 25. 1419
27. Skudre 26. 556
29. Scheinin 28. 1466
— Scheinin 29. 1465
31. Dauge 30. 1811
33. Roschonok 31. 1838
35. Wulffsohn 32. 1203
Maschinenstr.
37. Elksniht 6. 1833
Oreler Bahn.
Mosk. 1. Gr. 40. Hyp. III.
Sadownikowstr.
— Kühkemann 91. 1435
2. Scharow 90. 1740
4. Zwetkow 89. 1121
6. Trifanow 101. 2111
Palissadenstr.
Mosk. 1. Gr. 39. Hyp. III.
— Spiridonow 72. 1039
8. Kusmin 71. 1036
10. Gutmann, Aron und Carro 70. 1232
12. Gurfinkel 69. 1189
14. Krinitzkaja 68. 1079
— Lasdin 67. 1080
Katholische Str.
— Altgl. Kirchhof 102. —
16. Grebentschikowsches Armenhaus 103. —
Mosk. 4. Gr. 45. Hyp. III.
Dünaburger Str.
— Nikonorow 38. 1308
18. Lutz 37. 1309
20. Awdotjew 36. 1782
22. Rumberg 35. 1451
24. Nikolajew 34. 1452
26. Beiker 33. 2120
28. Altgl. Kirchhof 61. —
Oreler Bahn.

Jakobsstr.

Stadt 1. Gr. 8. Hyp. I.
Schloßstr.
1. Börsen-Kom. 35. 59
— Börsen-Komitee, Börsenhof 34. 56
3. 5. Rig. Börsen-Komitee 37. 57
Kleine Schloßstr.
7. Jakobi-Kirchenh. 74. —
9. Städt. Wohnh. 75. 85
Klosterstr.
11. Livl. Ritterschaft 56. 83
— Krone, Packhaus 55. 70
Stadt 2. Gr. 9. Hyp. I.
Turmstr.
— Stadt-Bauplätze 51. —
Nikolaistr.
——
Stadt 1. Gr. 8. Hyp. I.
Sandstr.
2. 4. Zweite Ges. geg. Credits 78. 124
6. 8. Russ. Bank f. ausw. Handel 77. 121
Kleine Lärmstr.
10. Livl. Rittersch. 86. 118
12. Livl. Ritterschaft 87. 1064
14. Hertwig, Dauge u. Riebensahm 88. 117
16. Erhardt 91. 115
16a. Erhardt 92. 114
Lärmstr.
18. Jürgensohn 97. 109
Stadt 2. Gr. 9. Hyp. I.
Turmstr.
20. 22. Dombrowsky 49. 90
24. Kurotschkin 48. 89
26. 28. Wolff 46. 86
30. Martinoff 45. 87
Nikolaistr.

Jakobsstr., kleine.

Stadt 1. Gr. 7. Hyp. I.
Pferdestr.
1. Schmidt gen. Landenberg 67. 330
3. Kause 65. 329
Scheunenstr.
——

Pferdestr.
2. Löbmann, Weiß u. Laurenzitsch 69. 327
4. Schmidt gen. Landenberg 68. 328
Scheunenstr.

Jaroslawsche Str.

Mosk. 1. Gr. 39. Hyp. III.

Katholische Str.
1. Suslow 134. 946
3. Trinkunas 133. 953
5. Wassiljew 132. 949
7. Glintz 131. 951
9. Gorin 130. 950
11. Terechow 129. 948
13. Krone, El.-Schule 128. 1125
15. Krone; Elementarschule 127. 1096
Dünaburger Str.

Mosk. 4. Gr. 45. Hyp. III.

— Schidelew 120. 1056
17. Terentjewa 121. 1055
19. Slotnikowa und Kusnezowa 122. 1054
21. Sinitzin 123. 1754
23. Rykowa 124. 1053
25. Piskunow 125. 1052
27. Bulsgis 126. 1098
29. Balk 127. 1523
31. Maksimow 128. 1133
33. Maksimow 129. 1134
35. Feklistowa 130. 1152
37. Wassiljewa 131. 1156
39. Wassiljewa 132. 1154
41. 43. Bettelver., Ebr. Waisenhaus 133. 1306
45. Kolossow 135. 1525
47. Pankow 136. 1515
49. Trofimow 137. 1158
Kleine Bergstr.
51. Theidon 88. 1895
53. Ignatjewa und Titowa 87. 2014
55. Spar- u. Leihkasse Rig. Handwerker 86. 1514
57. Taschkin 85. 1507
59. Trifonow 84. 1558
61. Dementjew 83. —
63. Awdotjew 82. 1557
65. Jegorowa 81. 1240
67. Silin 80. 1220
Tulasche Str.

Mosk. 4. Gr. 46. Hyp. III.

69. Behrsing 13. 1942
71. Feodorow 14. 2379
73. Dragun 15. 2061
75. Rinkewitsch 16. 2406
77. Rinkewitsch 17. 1265
79. Maximow 18. 1946
81. Ramonz 19. 1278
83. Dementjew 20. 2179
85. Nakwas 21. 2026
Kalugasche Str.
87. Oschelas 41. 2369
89a. Graß 39. 1405
89b. Samuilow 129. 2068
91. Grunitsch 38. 1390
93. Pupenis 37. 2321
Löwenstr.

———

Mosk. 1. Gr. 39. Hyp. III.

Katholische Str.
— Karklit 135. 944
2. St. Riga 157. 2461
4. Tischer 138. 942
6. 8. R.-kath. Kirche 139. 1023
10. Sadwornow 140. 1522
12. Makarow 141. 1702
14. v. Boehlendorf 142. 1031
— Walter 143. 1032
Dünaburger Str.

Mosk. 4. Gr. 44. Hyp. III.

16. Freymann 1. 1097
18. Scheriw 4. 1656
20. Tschutschina 5. 1130
22. Kossabutzki 6. 1131
24. St. Riga; Feuerwehr-Depot 7. 1132
26. Sadwornow 8. 1102
28b. Schukowsky 9. 1101
28a. Mitrofanow 10. 2437
30. Fedorowa 11. 1100
32. Iwanow 12. 1099
34. Andrejew 14. 1521
36. Kowalew 16. 1103
38. Iwanow 17. 1191
40. Mosin 18. 1135
42. Anorow 19. 1136
44. Wokonjew 20. 1126
46. Worobjew 21. 2115
Kleine Bergstr.
48. Grünwald 93. 1162
50. Jessinsky 94. 1661
52. Iwanowa 95. 1512
54. Potemkin 96. 1509
54a. Iwka 97. 2106
56. Iwka 98. 1510
58. Schiburis 99. 1511
60. Gawrilowa 100. 2255
62. Zalis 101. 1980
64. Sapenin 102. 1621
Tulasche Str.

Mosk. 4. Gr. 46. Hyp. III.

66. Jerikalow 50. 1227
68. Josselowitz 49. 1229
70. Leimont 48. 1245
72. Muller 47. 1319
74. Muller 46. 2094
76. Balabolin 45. 1601
78. Botscharnikow 44. 1337
80. Pokidyschew 43. 2344
Kalugasche Str.
82. Lebedew 64. 1358
84. Krusowitzky 65. 1388
86. Jablonsky 66. 1397
88. Beloussowa 67. 1413
90. Bjelowa 68. 2466
Löwenstr.

Jesuskirchenstr.

Mosk. 1. Gr. 41. Hyp. III.

Uferstr.
— Beibst 120. 620
1. Zipst 117. 603
3. Garfunkel 116. 594
Moskauer Str.
— Kersnowski und Gordon 74. 581
5. Tahlberg 73. 582
7. 9. Salmanowitz 72. 554
— Matwejew 71. 568
— Lurje 69. 584
Eliasstr.
— Kashdan 55. 557
11. Bergmann 45. 553
13. 15. Bergmann 46. 558
— Wassiljew 47. 1967
Gogolstr.
— Ruhting 21. 129
17. Bergmann 22. 130
19. Klimow 18. 132
21. Neumark 28. 120
23. Klimow 29. 121
Mühlenstr.

———

Mühlenstr.
— Goldblatt 30. 123
2. Goldblatt 32. 127
— Kulikow 33. 422
Gogolstr.
— Turschetzky 36. 538
4. Epstein 37. 537
6. Wissotski 38. 539
8. Pfab 44. 552
— Jesuskirche 56. 2042
Eliasstr.
— Engl. Kirche 57. —
10. Minsker 68. 569
12. Baschkirowa 67. 570
— Rabinowitz 66. 578
Moskauer Str.
— Franz 124. 596
14. Chasanowskaja 123. 602
16. Rappoport 122. 622
18. Skrotzki 121. 621
Uferstr.

Industriestr.

Pet. 1. Gr. 11. Hyp. II.

Elisabethstr.
— Engelmann 89. 1427
1. Ludwig 126. 1546
1a. Behrsing 128. 1548
— Moedlinger 130. 1664
— Moedlinger 90. 88
3. Mill 92. 25
— Mill 154. 1625
— Mill 153. 1624
— Schischkin 152. 1623
5. Häusermann 93. 141
5. Häusermann 94. 26
Hansastr.
— St. Riga; Kaiserl. Garten 39. —
— Oekon. Genoss. lett. Landwirte 156. 1632
— Oekon. Genoss. lett. Landwirte 155. 1633
7. Niedermeier 55. 27
9. Michelsohn 54. 28
11. Herrmann 124. 1537
— Herrmann 53. 29
Peterholmstr.

———

Elisabethstr.
2. Lasdin 88. 1428
4. Eljaschewa 85. 87
6. Eljaschew 86. 86
8. Fehrmann 84. 84
10. Klihwe 81. 82
12. A.-G. Rich. Pohle 80. 22
14. 16. 18. do. 73. 77
20. Baer 70. 73
Hansastr.
22. 24. Wolffschmidt 68. 71
26. Taurit 67. 70
28. Taurit 66. 1270
30. Wolffschmidt 68. 71
32. Hindin 64. 68
34. Baer 62. 65
36. Maschee 61. 66
38. Michelsohn 60. 64
40. Michelsohn 59. 1286
42. Michelsohn 58. 93
— Nikolajew 57. 63
Peterholmstr.

Ingenieurstr.

Stadt 2. Gr. 5. Hyp. I.

Pauluccistr.
— Semenow 46. 923
1. Weinberg 47. 924
— Ohsoling 48. 911
Thronfolger-Boul.

———

Pauluccistr.
— Polytechnikum 45. 918
Thronfolger-Boul.

Invalidenstr.

Pet. 3. Gr. 17. Hyp. II.

Hospitalstr.
— Krone, Kriegshosp. 67. —
Gefängnisstr.
1. Laumann 94. 1138
3. Sebening 95. 1059

Pet. 3. Gr. 17. Hyp. V.

5. Städt. Bauplatz 90. 610
Stintseestr.

———

Pet. 3. Gr. 17. Hyp. II.

Hospitalstr.
2. Binkewitsch & Dronseiko 101. 1126
— Duntenhof 100. —
4. Saul 99. 1501
Kleine Bärenstr.
6. Purin 98. 1456
— Zietemann 97. 1660
Bärenstr.
Stintseestr.

Johannishof.

hieß bis 1902 Polizeikasernenhof.

Stadt 1. Gr. 2. Hyp. I.

Schmiedestr.
— Freymann 117. 560
1. Kashdan 116. 561
3. Johanniskirche 111. 562
5. Stadt Riga; Stadt-Verwalt. 110. — (Arm.- u. San.-Amt)
7. Johanniskirche 109. 563
Torweg.

———

Schmiedestr.
2. Hartmeyer 106. 566
4. Weiß, Dohrmann und Huff 107. 565
6. Johanniskirche 108. 564
Torweg.

Johannisstr.

Stadt 1. Gr. 2. Hyp. I.

Schmiedestr.
1. Schilensky 121. 556
3. Minuth u. Bockrodt 115. 553
5. Pfab 114. 554
7. Joh.-Pastorat 113. 553
— St. Joh.-Kirche 112. 552
Scharrenstr.

———

Schmiedestr.
2. 4. Rabinowitsch 139. 544
6. Ehlert 123. 545
8. Jakobsohn 124. 546
10. v. Blomberg 125. 547
12. Beibst 126. 548
14. Grosset 127. 549

16. Vogelsang und Bettmann 128. 550
— Stadt Riga; Scharren 129. 551
Scharrenstr.

Irmlansche Str.

(Champetre.)
Mit. 2. Gr. 76. Hyp. VI.
Kalnezeemsche Str.
— Jankewitsch 134. 438
— Jankewitsch 262. 1032
— Adler 133. 407
Wolgundsche Str.
1. Kalley 181. 856
3. Rosenthal 180. 1018
5. Birck 109. 678
3b. Mikenas 110. 1119
3a. Jantschis 320. 1115
Salwensche Str.
— Wiemer 269. 1364
7. Kerowitsch 268. 1062
— Gintschas 331. 1614
11. Jaraschunas 267. 1057
13. Druwestaln 266. 1091
15. Mey 265. 1077
17. Tauring 270. 1059
Champetresche Str.
Mit. 2. Gr. 81. Hyp. VI.
19. Strautmann 97. —
21. Koslowsky 96. 1562
23. Prieberg, gen. Friedenberg 95. 1534
25. Feldmann 94. 1470
Rutzausche Str.
— Kirpit 66. 1305
— Osoling 65. 1451
Michaelstr.
— Zekur 40. 1398
27. Koppitz 39. 1376
— Swirsdin 38. 1363
Kandauer Str.
——
(Champetre.)
Mit. 2. Gr. 76. Hyp. VI.
Kalnezeemsche Str.
— Oehme 79. 418
— Andersohn 342. 1517
— Neppert 80. 487
Wolgundsche Str.
— Rohsit 107. 771
2. Brihding 108. —
— Kalodo 319. 1335
Mit. 2. Gr. 76. Hyp. IV.
(Sassenhof.)
— Melder 252. 1801
Salwensche Str.
— Roman 246. 1798
— Ore & Uppelinz 245. 1788
Stendensche Str.
— Bergmann 233. 1865
— Jekkal 232. 1774
Champêtresche Str.
— Miedtke 229. 1769
— Buttel 230. 1790
— Schnakenburg 23. 992
Kandauer Str.
Mit. 2. Gr. 76. Hyp. VI.
— Ballod 38. 142

Irmlansche Str.

(Altona.)
Mit. 1. Gr. 55/37. Hyp. IV.
Kleine Altonaer Str.
Private Gr.-Nr.
— Hermann 82
1. Schmidt 84
3. Lindmann 85
— Ambrosaitis 87
Altrahdensche Str.
Private Gr.-Nr.
5. Frischmann 88
Wald.
——
Kleine Altonaer Str.
Private Gr.-Nr.
— Grzybowska 83
2. Jansohn 84a
4. Kenge 85a
6. Turk 86
Altrahdensche Str.
8. Borchers 89. 90

Julinsstr.

(Ilgezeem.)
Mit. 2. Gr. 63. Hyp. IV.
Kleine Düna.
1. Kremmert 79. 1125
— Prüffert 81. 1127
Dampfbootstr.
— Kerkovius & Co. 57. 1128
3. Beck & Burchard 59. 1130
— Kerkovius & Ko. 57. 1128
— Ehmcke 61. 1504
Dünamündesche Str.
——
Kleine Düna.
— Meisel 78. 1124
Dampfbootstr.
— Jestanowitsch 77. 1123
Plankenstr.
2. Beck & Burchard 64. 1131
— Lomani 62. 1347
Dünamündesche Str.

Jungfernstr.

Stadt 1. Gr. 7. Hyp. I.
Kramerstr.
1. Mitschke 115. 248
3. Ruhtenberg 122. 246
5. Kause 123. 245
7. Städt. Wohngeb. 124. 244
9. St. Riga; Polizeiamt 125. 243
— Städt. Wohngeb. 127. 242
Kleine Neustr.
11. Kerkovius 141. 205
do. 142. 211
13. Kerkovius 140. 204
15. Hirschberg 139. 203
17. Laschkow 138. 202
19. Laschkow 137. 201
21. Semenow 134. 199
do. 135. 200
Schaalstr.
——
Kaufstr.
— St. Riga; ehem. Rathaus 128. 1027
Kleine Neustr.
2. Löfevitz 129. 210
4. Jaksch 130. 209
6. Jaksch 131. 208
8. Jaksch 132. 207
10. Jaksch 133. 206
Schaalstr.

Jungfernstr., kl.

Stadt 1. Gr. 7. Hyp. I.
Kaufstr.
1. Godin 114. 377
3. Potapow 110. 374
5. Ertack's Minnastiftung 109. 375
Kleine Münzstr.
7. Singer 108. 373
9. Hansen 106. 275
11. Beck 105. 276
Scheunenstr.
Stadt 1. Gr. 6. Hyp. I.
— Scheuber u. Kalckbrenner 59. 277
— Brüggemann 60. 278
——
Stadt 1. Gr. 7. Hyp. I.
Kaufstr.
2. Walther 99. 271
— Skribanowitz 98. 270
4. Stutzer 100. 1056
Kleine Münzstr.
8. Busch 103. 380
10. Arenstamm 104. 322
Scheunenstr.
Stadt 1. Gr. 6. Hyp. I.
— Plozek 57. 319
— Haacke 54. 321

Jurjewer Str.

Monrepos.
V.O.V. Gr. 86. Nr. 14. Hyp. V.
Jutestr.
Private Gr.-Nr.
— Jeschkin 65
— Mednis 63
1. Ohsol 64
——
Jutestr.
Private Gr.-Nr.
— Silling 66
2. Druwaskaln 75
Oststr.
4. Pommer 76
Längsstr.

Jutestr.

Monrepos.
V. O. V. Gr. 86. Hyp. V.
Petersb. Chaussée.
1. Salz 17. 600
Fuchsstr.
Private Gr.-Nr.
3. Zimmermann 61
5. Jeschkin 65
Jurjewer Str.
Private Gr.-Nr.
7. Enz 66
9. Sake 67
11. Groß 68
Rodenpoiser Str.
——
Petersb. Chaussee.
— Leeping 28. 822
Private Gr.-Nr.
— 55
Mai-Str.
— Grauding 47
— Apsit 35
Kaukasische Str.
— Lauz 23
— 11
Rodenpoiser Str.

Iwensche Str.

Mit. 1. Gr. 55. Hyp. IV.
Altonaer Str.
— Borchert 39. 364
Paddernstr.

Kämmereistr.

Stadt 1. Gr. 7. Hyp. I.
Neustr.
1. Laschkow 144. 197
3. v. Mengden 136. 198
5. Semenow 135. 200
do. 134. 199
Schaalstr.
Stadt 1. Gr. 1. Hyp. I.
7. Kudrjatschew 103. 661
9. Kudrjatschew 104. 662
11. Scheimann 105. 660
13. Gebr. Popow 108. 663
Sünderstr.
Stadt 1. Gr. 7. Hyp. I.
Neustr.
2. St. Riga; Markt-Buden 145. —
4. Ritow 146. 195
6. Eiche 147. 196
8. Eiche 148. 194
Schaalstr.
Stadt 1. Gr. 1. Hyp. I.
10. Kusubow 116. 669
12. Judelowitsch 114. 667
14. Kudrjatschew 113. 666
16. Kudrjatschew 112. 665
18. Gebr. Popow 111. 664
20. do. 110. 1034
22. Abutkow ꝛc. 109. 435
Sünderstr.

Kahnstr.

(Benkensholm.)
Mit. 1. Gr. 50. Hyp. IV.
Oskarstr.
— v. Sengbusch 34. 404
Segelstr.
——
Oskarstr.
— Saussing 42. 2034
— Rosenfeld 118. 2035
Segelstr.

Kaisergartenstr.

Pet. 1. Gr. 11. Hyp. II.
Elisabethstr.
1. Badrow 14. 2
3. Deutscher Verein in Livland 143. 1643
Straße.
— Städt. Bauplätze 10. —
Straße.
— St. Riga; Kaiserl. Garten 39. —
——
Elisabethstr.
— v. Ertzdorff-Kupffer 111. 1447
2. v. Maydell & v. Mellin 114. 1461
4. do. 115. 1462
6a. do. 116. 1463
6. 8. Stolger 16. 3
10. 12. Oldenburg 18. 4
Mittelstr.
14. Halblaub 32. 6
16. Redlich 33. 7
18. Emsohn 34. 14
20. Beckmann 35. 9
Walksche Str.
— Kösche 36. 10
Hansastr.

Kalkstr.

Stadt 2. Gr. 9. Hyp. I.
Bastei-Boul.
— Redlich 32. 183
1. v. Oettingen 33. 182

Stadt 1. Gr. 6. Hyp. I.
Wallstr.
5. Lett. Ges. gegens. Kredits 90. 283
do. 91. 284
7. Livl. Ges. gegens. Kredits 89. 282
9. Stadt-Sparkasse 83. 350
11. Michanow 81. 281
13. Bahrs 79. 280
Kleine Königsstr.
15. Sulki 64. 353
17. Grauding 63. 279
Kleine Schmiedestr.
19. Wolkow 62. 368
21. Brüggemann 60. 278
23. Scheuber u. Kalckbrenner 59. 277

Stadt 1. Gr. 7. Hyp. I.
Scheunenstr.
25. Beck 105. 276
27. Hansen 106. 275
29. Hansen u. Iwanitzky-Wassilenko 107. 274
Kleine Münzstr.
31. 33. Potapow 110. 374
35. Boehnke's Legat 112. 272
Kaufstr.
——

Stadt 2. Gr. 5. Hyp. I.
Theater-Boul.
2. Minus 57. 670
4. Jauch 58. 673

Stadt 1. Gr. 2. Hyp. I.
Wallstr.
6. Witte 1. 509
8. Balkin 9. 510
10. Balkin 10. 511
12. Thal 11. 513
14. Holtzmeyer 12. 514
16. Anspach 13. 515
Königsstr.
18. Dritte Ges. geg. Kredits, Russ. Klub „Улей" 72. 473
Schmiedestr.
20. Mertiens 73. 572
22. Lubelskaja 74. 571
24. Büjanhoff 75. 573
26. Weiß 76. 574
28. Rasitzki 77. 575
30. Wulffius 78. 576

Stadt 1. Gr. 1. Hyp. I.
Scharrenstr.
32. Kerkovius 1. 609
34. Deubner 3. 614
do. 4. 610
36. Metusow 5. 611
Kleine Münzstr.
38. Lyra 76. 637
Herrenstr.

Kalkofenstr.

(Thorensberg.)

Mit. 1. Gr. 53. Hyp. IV.
Windstr.
1. 3. Rig. Bürstenfabrik Georg Lenk 38. 205
5. Hoff 35. 206
7. Strasding 32. 209
9. Blumberg 31. 1859
— Seskowitsch 29. 211
Windstr.
——
Windstr.
2. Teich 53. 203
4. 6. Schepper 54. 204
8. 10. 12. Rig. Bürstenfabrik Georg Lenk 55. 205
Ofenstr.
14. Sehle 56. 213
16. Lutzau 57. 214
18. Seeding 59. 212
20. Schirokow 60. 1166
Heustr.
22. Sandmann 61. 215
24. Wahwer 62. 1901
26. Schaurum 63. 311
28. A.-G. d. verein. Gerbereien „Oscar Wildenberg" 66. 216
Windstr.

Kalnezeemsche Str.

(Schwartzenhof.)

Mit. 2. Gr. 61. Hyp. IV.
Wasserstr.
— Kapitonow 84. 755
Dünamündesche Str.
1. Strauß 67. 756
3. Strauß 66. 753
5. Blechmann 65. 749
Orgelstr.
7. Minus 125. 1465
7a. Minus 64. 750
Krugstr.
9. Meyer 53. 747
Winkelstr.
11. Ebert 52. 744
— Sprohge 51. 826
13. Mitschke 133. 1679
Schlocksche Str.

Mit. 2. Gr. 60. Hyp. IV.
— Abbul 117. 1916
15. Perott 52. 950
15a. Krause 69. 1351
17. Bielchen 53. 1245
Taubenstr.
17a. Hartmann 59. 1485
19. Elwers u. Weiß 60. 906
21. Welmer 61. 1170
23. v. Kobylinski 62. 1353
25a. Kontschugowa 63. 1391
25b. Amende 64. 1164
Alicenstr.
25. Rig. Frauenver. 65. 1165
27. Popp 66. 1229
29. Baltgalw, gen. Jansohn 70. 1361
31. Hartmann 74. 1455
33. Walter und Domberg 75. 1466.
Schwartzenhöfsche Str.
35. Lorentzen 76. 1487
37. Tiron 78. 1526
39. Borchert 79. 1538
— Blechmann 81. 1588
Babelnsche Str.
41. Blechmann 82. 1589
43. Wassering 84. 1586
45. Eggers 99. 1656
Dreylingstr.
— Schwartzenhof; Wald 67. —
59. Schmidt 80. 1546
Margaretenstr.

Mit. 2. Gr. 60. Hyp. VI.
61. Eiche 13. 301
63. Willert 12. 275
65. Dessain 11. 604
67. Studre 10. 347
69. Schumow 9. 117
71. Plader 8. 118
73. Paju 7. 115
— Winter 5. 290
75. Behrsing 6. 734
77. Kandis 68. 470
Bolderaaer Bahn.

Mit. 2. Gr. 76. Hyp. VI.
Schmardensche Str.
— Pirang 59. 119
79. v. Rautenfeld 60. 114
81. Kreet 61. 116
83. Abolting 98. 336
Kemmernsche Str.
85. Stuisfubre 96. 365
Rindselnsche Str.
89. Komm.-Ges. Tapeten-Fabrik W. Puls & Ko. 62. 466
91. Strauch 63. 129
do. 64. 130
do. 65. 129
95. Ohsoling 68. 124
Bartausche Str. (Champêtre.)
97. Ev. Unterst.-C. 72. 140
99a. Petersohn 272. 1073
99. Saulgosch 73. 1075
— Feldmann 271. 1061
101. Jannsohn 74. 1067
103. Michel 75. 417
105. Kalei 76. 1030
107. Kowalko-Korolko 77. 572
109. Oglewitz 78. 804
111. Oehme 79. 418
Irmlausche Str.
113. Jankewitsch 134. 438
115. Tichomirow 135. 436
117. Henning 136. —
119. Skujeneek 137. 1106
121. Jakobsohn 138. 908
123. Siering 139. 437
125. Swarneek 140. 509
127. Moor 141. 852
129. Tahlberg 142. 811
131. Gusting 143. 499
133. Baumann 144. 419
Rutzausche Str.
135. Folkmann 145. 762
137. Dychowitsch 146. 873
139. Wojczunas 148. 971
141. Liebert 147. 1554
— Laumann 149. 1580
143. Liebert 150. 1362
145. Schnore 151. 760
147. Woischwillo 152. 1051
149. Behrsing 153. 1241
151. Lauenstein und Auschek 154. 1114
153. Eglit 217. 872
Appusensche Str.

Mit. 2. Gr. 81. Hyp. VI.
155. Rusteik 1. 1341
155a. Kihs 34. 1081
157. Sepp 2. 1095
159. Sawitsch 3. 1072
161. Grünberg 4. 1031
163. Schubbe 21. 925
165. Kalning 5. 880
167. Klints 6. 1339
169. Lukschtoraupis 7. 1424
171. Sarring 8. —
173. Kalning 9. 1588
— Eichenberg 10. 1447
175. Eichenberg 11. 864
Plestodahlsche Str.
177. Eichenberg 12. 863
179. Pfützner 13. 972
181. Werni 14. —
183. Kolusch 15. 1052
185. Walunas 16. —
187. Gabaling 17. 994
189. Eglit 18. 874
191. Pihlag 19. 885
— Tschernjawski 20. 1426
Solitüdenstr.

Mit. 2. Gr. 80. Hyp. VI.
203. Hartmann (Karlshof) 32. 139
Champetresche Str.
— Tumpit 127. 1187
— 175. —
— Jansohn 174. 1359
— Paulstin 128. 1334
— 129. —
Kandauer Str.
——

Mit. 2. Gr. 61. Hyp. IV.
Ranckdamm.
— Feyerabend 167. 2149
— Wegner 154. 2026
2. Wegner 87. 754
Zaunstr.
4. 6. Diedrichsohn 92. 752
8. Lettischer Verein 93. 751
10. Suberg 94. 746
12. Goerke 95. 745
— Kaspar 156. 2080
— Cantini 157. 2081
— Cantini 101. 787
14. Friede 96. 921
16. Pönigkau und Hanke 97. 936
Taubenstr.

Mit. 2. Gr. 59. Hyp. IV.
18. Schultz 40. 958
20. Faustein 41. 961
22. Jarischkin 42. 912
24. Engelhardt 43. 969
26. Petrulewitsch 44. 805
28. Hartmann u. v. Klot 45. 741
30. do. 46. 740
32. Olendski 47. 739
34. Schablowskaja 147. 1417
Schwartzenhöfsche Str.
36. Meyer 150. 1943
38. Firth 149. 1583
40. A.-G. „Lux" 152. 1615
Babelnsche Str.
42. Duntau 180. 1719
44. Mellenberg 183. 1745
46. Strauß 193. 1820
— Scheuber 228. 2151
Dreylingstr.
— Schwartzenhof 123. —
Margaretenstr.

Mit. 2. Gr. 59. Hyp. VI.
62. Aull 126. 112
64. Schultz 127. 111
66. Behrsing 128. 286
68. Jemeljanzow 129. 110
70a. Lukjanow 177. 937
70. Heider 130. 929

72. Lange 132. 730
74. Karlin 131. 107
Bolderaaer Bahn.

Mit. 2. Gr. 75. Hyp. VI.
Bolderaaer Bahn.
(Alter Lagerplatz.)
76. Rittig 1. 109
78. Nuß 136. 948
Krusenhöfsche Str.
80a. Smirnow 135. 947
80. Petersohn 3. 106
Kleine Lagerstr.
82. 82a. Wantz 5. 100
84. Griwan 100. 382
86. Baumann 101. 399
Kaugernsche Str.
86a. 88. Behrsin 94. 330
— 198. —
90. Weiß 6. 131
96. A.-G. vorm. Sellier & Bellot 14. 132
98. Kohklit 145. 1160
100. Sinko 214. 1481
— Mataitis 199. 1246
100. Klimow 146. 1161
— Eiche 182. 1206
102. Griwan 147. 1162
104a. Leitis 192. 1326
104. Heynisch 148. 1163
— Petersohn 219. 1570
— Petersohn 218. 1571
106. Mangol 212. 1511
108. Pleskodahl 28. 134
Windausche Str.
— Pleskodahl 28. 134
112. Bluhm 227. 1601
114. Bluhm 228. 1602
— Seidlitz 229. 1615
— Reinfeldt 234. 1624
— Eglith 230. 1594
— Eglith 231. 1593
— Pleskodahl 28. 134
Remptensche Str.

Kalugasche Str.

Most. 4. Gr. 46. Hyp. III.
Kostromasche Str.
1. Greschin 59. 1379
3. Malkow 60. 1381
5. Michejew 61. 2424
7. Tropin 62. 1922
9. Rudsit 63. 1266
— Pokidyschew 43. 2344
Jaroslawsche Str.
— Nakwas 21. 2026
11. Ratschin 22. —
13. Tichomirow 23. 1339
15. Tumanow 24. 2104
17. Jakobsohn 25. 1943
19. Puchert 26. 2361
21. Praschkewitsch 27. 2231
— Larion 29. 1923
Große Bergstr.

———

Kostromasche Str.
2. Selionow 75. 1963
4. Stepanow 74. 1947
6. Lapan 71. 1410
8. Grünberg 70. 1948
10. Lebedew 64. 1358
Jaroslawsche Str.
— Dschelas 41. 2369
12. Lihzit 42. 2339
14. Joffe 40. 1966
16. Serisen 133. 2211
18. Michailowa u. Fedorowa 34. 1412
20. Miglinewitsch 31. 2130
22. Blumansky 30. 2405
Bergstr.

Kandauer Str.

(Sassenhof.)
Mit. 2. Gr. 64. Hyp. IV.
Schlocksche Str.
1. Freymann 77. 1079
1a. Walther 139. 1562
3. Klint 78. 1492
5. Strautneek 81. 1075
7. Bubbet 80. 1441
9. Burmeister 79. 1076
Schreiberstr.
11. 13. Katholische Kirchenhäuser 61. 1066
15. 17. Loeber 60. 1060
19. Jacobsohn 59. 1084
19a. Bürger 56. 1757
21. 21a. Titow 58. 1085
Torfstr.
23. Schindler 41. 1196
Moritzstr.
25. Unterkircher 40. 1082
25a. Kalning 155. 1659
— Sakkit 39. 1218
Annenhöfsche Str.
27. Laßmann 35. 1038
27a. Abol 130. 1459
29. 29a. Klasup 34. 1037
Bolderaaer Bahn.

Mit. 2. Gr. 76. Hyp. IV.
31. Laside 27. 1033
Schuhmacher Str.
— Prokowjewa 30. 1507
33. Kergalw 32. 1862
Kleine Kandauer Str.
39. Göschel 33. 1288
41. Apel 340. 2075
— Reymann 341. 2074
— Schnakenburg 23. 992
41. Herzenberg 263. 1837
41. Herzenberg 225. 1673
— Riga-Oreler B. 330. 2040
Tuckumer Bahn.
— Deider 258. 1789
43. Ballod 37. 1100
— Schnakenburg 23. 992
Irmlausche Str.

Mit. 2. Gr. 80. Hyp. VI.
53. Kohde 341. — —
55. Wezo 340. — —
— Apin 194. 1592
57. Tietz 181. 1214
59. Roschulauks 182. 1248
61. Rungis 337. — —
Querstraße.
63. Plaschmann 331. — —
65. 330. — —
67. 329. — —
69. Grünfeldt 328. — —
Appusensche Str.

———

Mit. 2. Gr. 64. Hyp. IV.
Schlocksche Str.
2. Wolfschmidt 82. 1045
Torfstr.
4. Dietrich 98. 1042
6. Dietrich 99. 993
8. Baum 101. 1041
10. Blumberg 102. 1040
12. Seibert und Schröder 103. 1034
Bolderaaer Bahn.

Mit. 2. Gr. 76. Hyp. IV.
14. Schröder 28. 1834
16. Schröder 29. 1032
— Schnakenburg 23. 992
Tuckumer Bahn.
18. Tebel 91. 1491
20. Kaminski 45. 1053
Sassenhöfsche Str.
22. Grünupp 44. —
24. Zihrul 43. 1058
26. Hammer 197. 1567
28. Freimann & Elksne 42. 1086

Mit. 2. Gr. 76. Hyp. VI.
30. Hoheim 41. 141
32. Grauding 40. 454

Mit. 2. Gr. 76. Hyp. IV.
— Schnakenburg 23. 992
Irmlausche Str.

Mit. 2. Gr. 81. Hyp. VI.
38. Swirgsdin 38. 1363
40. Wohlfahrt 37. 1145
42. Saul 36. 1558
44. Antonowitsch 35. —
48. Spirge 33. 1616
50. Wezo 32. 1158
52. Grube 31. 1409
54. Rohsit 30. —
52. Lassmann 29. 1402
58. Uhlmann 28. 1167
60. Smilten 27. —
62. Ducklau 26. —
— Gerardi 25. —
68. Grikke 24. 1071
Appusensche Str.

Mit. 2. Gr. 80. Hyp. VI.
— v. Dercks 31. 137
Solitüden-Str.

Mit. 2. Gr. 80. Hyp. VI.
— Jansohn 176. 1360

Kandauer Str., kl.

(Sassenhof.)
Mit. 2. Gr. 76. Hyp. IV.
Kandauer Str.
— Kergalw 32. 1862
4. Dittmer 31. 1493

Mit. 2. Gr. 76. Hyp. VI.
6. Wulf 175. 739
6a. Stahlberg 339. 1476

Mit. 2. Gr. 76. Hyp. IV.
8. Schwartz 207. 1691
10. Loßberg 199. 2039
12. Krupinsky 182. 1550
— Griesle 25. 1533
Annenhöfsche Str.
— Griesle 24. 2094
15. Preede 195. 1569
— Pladder 321. 1983
13. Sihpol 191. 1582
8. Kalning 183. 1547

———

Kandauer Str.
— Göschel 33. 1288
— v. Krannhals 35. 1285
7. Ostwald u. Becker 34. 1260
9. Reimann 102. 1433
10. Loßberg 192. —
12. Seemel 198. 1577

Mit. 2. Gr. 76. Hyp. VI.
— Swirbul 172. 741
Annenhöfsche Str.

Kanonenstr.

Pet. 2. Gr. 28. Hyp. II.
Dorpater Str.
2. Schwartzhoff 102. 1036
4. Boehm 100. 1373
6. Boehm 99. 1037
8. Duje 98. 1035
Suworowstr.

———

Dorpater Str.
— Krone; Kasernen 32. —
Suworowstr.

Kapselstr.

(Schwartzenhof.)
Mit. 2. Gr. 59. Hyp. IV.
Taubenstr.
— Grünberg 39. 960
1. Wöhrmann 38. 959
3. Schreiber 148. 1461
3a. Kreyser 37. 970
5. Witte 36. 966
7. Wittmann 35. 964
— Hartmann und von Klot 45. 741
— do. 46. 740
— Olendski 47. 739
— Kempe 154. 1593
Schwartzenhöfsche Str.
— Awot 156. 1592
— Firth 149. 1583
15. Kadner 151. 1606
17. Kollan 210. 2029
15. A.-G. „Lux" 152. 1615
Zabelnsche Str.
— Görgens 182. 1731
— Zwetkow 223. 2119
21. Kruhming 216. 2088
23. Rehmer 215. 2090
25. Rosewskaja 214. 2084
— Rosewskaja 204. 2083
— Auster 203. 2043
Dreylingstr.
27. von der Osten-Sacken 195. 2058
— Bataschkow 220. 2118
— Schwartzenhof 123. —
Margaretenstr.

———

Taubenstr.
— Hagensberger Schützen-Verein 31. 1314
2. Hellwig 139. 1313
4. Gail 33. 935
6. Hesse 34. 742
Schwartzenhöfsche Str.
— v. Günzel 167. 1665
— Meyer 178. 1721
— do. 179. 1722
Zabelnsche Str.
— Rehwald 188. 1883
— Hanke 226. 2147
— Basen 224. 2120
— Pitzken 222. 2115
— Lit.-prakt. Bürger-Verbindung 212. 2122
Dreylingstr.

— Reinecke 218. 2107
— Hennig 219. 2108
— Schwartzenhof 123. —
Margaretenstr.

Karlsbassin.

Mosk. 1. Gr. 4. Hyp. I.
Gogolstr.
— Städt. Anlagen 96. —
— St. Riga; verp. d. Bolderaaer Bahn 95. —
— Städt.Stapelpl. 116. —
— St. Riga; Standplatz f. Lastf. 115. —
— Städt. Stapelpl. 117. —
— do. do. 118. —
— do. do. 128. —
— do. do. 94. —
— do. do. 127. —
— Städt. Holzplatz 131. —
— Städt. Stapelpl. 129. —
— do. do. 126. —
— St. Riga; Pferdeställe 132. —
— Städt. Stapelpl. 120. —
— do. do. 130. —
— do. do. 133. —
Moskauer Str.
———
Gogolstr.
— Städt. Stapelpl. 101. —

Karlsstr.

Stadt 2. Gr. 5. Hyp. I.
Theater-Boul.
1. Antonowa. 79. 688
3. v. Bötticher 78. 692
Stadt 1. Gr. 3. Hyp. I.
Königsstr.
5. Bloßfeldt 161. 860
7. Bloßfeldt und Poelchau 163. 858
Riesingstr.
9. Reymer 138. 837
Stallstr.
11. Zehder 88. 784
13. Bagg 87. 783
15. Pluhme 86. 782
17. Bienemann 85. 780
19. Wulff 83. 786
21. 23. Putilow 80. 779
25. Ducklau 79. 778
27. St. Georg.-Hosp. 78. 777
Herrenstr.
29. Weisager und Witte 49. 776
31. Jordan 48. 775
Poststr.
33. Schmidt 47. 772
Dünamarkt.
———
Mosk. 1. Gr. 4. Hyp. I.
Marienstr.
— St. Riga; R.-Dr. Bahn verp. 97. —
— St. Riga; R.-Dr. Bahn verp. 98. 859
2. Bolderaaer Bahn 99. —
— do. 100. —
Moskauer Str.

Karolinenstr.

Pet. 2. Gr. 23. Hyp. II.
Charlottenstr.
— Rig. Bauges. 99. 348
— Rig. Bauges. 97. 350
— Rig. Bauges. 96. 349
Bäckereistr.
1. Rohde 87. 449
3. 5. Kuntze 86. 451
7. 9. Erhardt 85. 452
11. Wilhelmsohn 84. 453
13. Hartwig 83. 546
15. Kaulin 82. 548
17. Rosmann 81. 547
Annenstr.
19. Kluge 71. 703
21. Terrin 72. 699
23. Sesnew 73. 694
Hilfsstr.
25. Wilenkin 11. 1594
27. 29. Lit.-prakt. Bürger-Verb. 9. 314
31. Lit.-prakt. Bürger-Verbindung 8. 317
33. Spitzbarth 7. 316
35. Gailit 5. 313
37. v. Stritzky 3. 293
39. Selting 1. 311
Nikolaistr.
———
Alexanderstr.
— Rig. Bauges. 98. 396
Bäckereistr.
2. Rig. Bauges. 59. 345
4. Wittberg 60. 344
6. Schickedanz 61. 343
8. 10. Janelsohn 62. 342
12. 12a. Baumann 63. 341
14. Neumann 64. 340
16. Kleeberg 65. 339
18. Wannag 66. 338
20. Robinson 67. 337
22. 24. Mülhens 69. 326
26. Pietsch 70. 448
28. Kochanski 41. 325
Hilfsstr.
30. Weinberg 12. 319
32. Adler 13. 439
34. Teleschnikowa 14. 318
— Erbe, Akt.-G. 24. 331
36. Huik 15. 1321
38. Sihlneek 17. 473
40. Selting 18. 474
42. Schmidt 19. 471
44. Ausing 20. 335
46. Rudsit 21. 328
Revaler Str.

Kartoffelstr.

(Seifenberg.)
Mit. 1. Gr. 73. Hyp. IV.
2. Laßmann 136. 1864
4. Bobrow 142. 1947
— Brutzer 135. 1878
Lehmstr.
1. Brutzer 21. 1877
— Hofmann 20. 457
— Bluhm 16. 1279
2a. Kolodsinski 131. 1831
— Weißberg 14. 1688
— Gilde 11. 515
— Pezin 10. 502
— Lihdak 9. 2008
— Baranow 8. 506
Kornstr.
———
4. Pehlnis 127. 1724
4a. Skadding 128. 1725
— Assar 24. 1298
Lehmstr.
3. Gromow 29. 499
3a. Torster 151. 1977
5. Torstensohn 125. 1661
7a. Kleeberg 124. 1660
9. Pultrock 119. 1624
7b. Petersohn 120. 1625
— Städt. Baupl. 163. —
Kornstr.

Kasernenstr.

Pet. 2. Gr. 25. Hyp. II.
Hospitalstr.
— Zietemann 110. 603
1. Buhmann 112. 505
3. 5. Zietemann 100. 506
Talstr.
7. Ksjunia 91. 522
— Fedorowa u. Sokolowa 90. 489
Bärenstr.
— Gemeinde der Gertrud-Kirche 89. 1323
Stintseestr.
———
Hospitalstr.
— Berschinsky 143. 1662
2. v. Mengden 113. 303
— Birk 138. 1657
— Rominskaja 125. 487
Friedensstr.

Katharinendamm.

Stadt 2. Gr. 10. Hyp. I.
Stadt-Kanal.
— Krone; Station „Riga-Ufer“ 112. —
Pet. 1. Gr. 11. Hyp. II.
Elisabethstr.
— Städt. Stapelpl. 9. —
— Städt. Depotpl. 8. —
— Städt. Mietshaus 4. 110
— Krone; Station „Riga-Ufer“ 151. —
— Walter 2. 109
— Döhring 1. 108
Pet. 3. Gr. 12. L. H.
Peterholmstr.
— Jansohn-Schultz 49. II. 1560
(Hermelingshof.)
1a. Sappal 50. 321
1. Städt. Wohnh. 51. 337
3. Grundul 53. 323
Teichstr.
5. Lapping 37. 296
7. Gutpelz 36. 318
9. Pleß 35. 314
Mastenstr.
11. Teewgal 34. 339
13. Thoebel 33. 327
15. Burkewitz 32. 303
17. Sirneek 31. 299
19. Brusbard 30. 301
(Möllershof.)
21. Trompowskaja 11. II. 44 L. H. 465
23. Tager 10. 468
Pet. 3. Gr. 12. Hyp. II.
25. Böhnken 9. —
Straße.
27. Helwig 121. 1521
29. Krating u. Alexejew 7. 48
29. Krating u. Alexejew 6. 49
31. Henning 5. 50
33. Green 4. 94
35. Rückwardt & Wagner 3. L.-H. 472
Elevatorbahn.
37. Oreler Bahn 2. 92
39. do. 1. 1417
Katkesekeldamm.
———
Stadt-Kanal.
Stadt 2. Gr. 10. Hyp. I.
— St. Riga; Kanalufer 52. —
— Geistl. Seminar 49. —
— Städt. Anlagen 48. —
Elisabethstr.
Pet. 1. Gr. 11. Hyp. II.
— Terentjew 12. 1
— Städt. Bauplätze 11. —
Straße.
— Städt. Bauplätze 10. —
Katharinenstr.
Pet. 3. Gr. 12. Hyp. II.
Peterholmstr.
2. Ausin 113. 1362
Pet. 3. Gr. 12. L. H.
(Hermelingshof.)
4. Buttuls 56. 324
6. 8. Siehle 71. 295
Milchstr.
— Struberg 90. 343
10. St. Riga; (Hof Hermelingshof) 91. —
12. Rickert 92. II. 96 L. H. 347
14. Meyer 93. 306
16. Jansohn 94. 292
(Möllershof.)
18. Walter 95. II. 53 L. H. 473
20. 20a. Smirnow 96. II. 52. L. H. 469
22. Mandel 97. II. 95 L. H. 466. 467
24. Mandelberg 98. II. 46 L. H. 471
26. Mandelberg 99. II. 51
Elevatorbahn.
28. Schwandis 100. 475
Piehlenhöfsche Str.
30. Pohpe 105. 474
Katkesekeldamm.

Katharinenstr.

Pet. 1. Gr. 11. Hyp. II.
2a. St. Riga: Kaiserl. Garten 39. —
2. 4. 6. Landau 40. 42
8. Landau 41. 41
10. Meslin 42. 40
14. 16. Lewitas 43. 38
18. Lewitas 44. 39
20. Lewitas 43. 38
Peterholmsche Str.

Kathol. Ausfahrt.

Stadt 1. Gr. 8. Hyp. I.
Schloßstr.
2. Balkin 14. 46
4. Rig. Kaufmänn. Verein 12. 43
Bremerstr.
— Städt. Stapelpl. 10. —
Dünaufer.
———

Schloßstr.
— Katholische Kirche 4. —
— Städt. Stapelplatz 5. —
Dünaufer.

Katholische Str.

Moſk. 2. Gr. 31. Hyp. III.
Gertrudstr.
— Sokolow 83. 1375
1. Rauthe 84. 1373
3. Kimen 85. 1372
5. Müller 86. 1371
7. Altberg 87. 1370
9. Sawjalow 88. 1366
Polotzker Str.

Moſk. 1. Gr. 39. Hyp. III.
Oreler Bahn.
11. Oreler Bahn 1. 1186
— Oreler Bahn 153. 1364
13. Andrussow 2. 1294
15. Riedel 3. 1637
15a. Welikanow und Morosow 4. 2036
17. Morosow 5. 1638
Kleine Palissadenstr.
19. St. Riga; öffentl. Garten 17. —
21. Adm. d. kath. Krankenhauses 34. 955
23. do. 35. 2389
Jakobstädtische Str.
25. Altgl. Kirchhof 102. —
27. Allerheil.-Kirche 156. —
27a. do. 116. 954
Twersche Str.
29. Bjalawina 117. 2400
31. Sußlow 134. 946
Jaroslawsche Str.
33. Karklit 135. 944
— Berkowitz 136. 945
Moskauer Str.

Moſk. 2. Gr. 31. Hyp. III.
Gertrudstr.
2. Seiler 82. 1143
— Kriegsmann 53. 798
Polotzker Str.

Moſk. 1. Gr. 40. Hyp. III.
— Oreler Bahn 102. 801
Oreler Bahn.
— Oreler Bahn 103. 1292
4. Alexejew 51. 1196
do. 52. 1576
6. Barisow 53. —
8. Wlastow 54. 1360
10. Spar- u. Leihkasse Rig. Handw. 55. 1359
Kleine Palissadenstr.

Moſk. 1. Gr. 39. Hyp. III.
— Spiridonow 48. 1636
12. Stwolonsky 47. 1072
14. Allerheiligen-Kirche (Kirchenhaus) 46. 1029
16. Schirajewa 45. 1027
18. Pokrowa 44. 1028
20. Dementjew u. A. 43. 1190
22. Karmann 42. 1034
24. Abramowitsch 41. 1033
26. Lahze 40. 1900
28. Widomsky 39. 1002
30. Lukowitsch 37. 1000
32. Remnew 36. 993
Jakobstädtische Str.
34. Lasdin 67. 1080
36. Ströhm 101. 1297

38. Semenow 100. 997
40. Laurentz 99. 1444
42. Preimann 98. 1520
44. Schischmarew 97. 996
46. Witin 96. 1019
48. 50. Witin 94. 995
52. Römisch.-Kathol. Kirche 93. 2395
54. Schurgin 92. 994
56. Berkowitz 91. 980
58. Berkowitz 90. 975
60. Sorokin 89. 1446
— Sußlow 88. 956
Sadownikowstr.

Moſk. 1. Gr. 43. Hyp. III.
— Pokrow 112. 964
62. Jakowlew 113. 966
64. Rudakas 114. 967
— Kusmin 115. 961
Moskauer Str.

Katkesekel-Damm.

Pet. 3. Gr. 12. Hyp. II.
Katharinendamm.
— Oreler Bahn 1. 1417
Möllershöffcher Graben.

Pieblenhöffche Str.
— Pohpe 105. L. H. 474
— Georgen-Hosp.; Uferfläche 101. —
Klein-Vegesacksholm.

Kaufstr.

Stadt 1. Gr. 7. Hyp. I.
Scheunenstr.
1. Dahlfeld u. Zimmermann 86. 253
3. Dahlfeld 85. 227
5. 7. Mentzendorff 84. 254
9. Jaksch 82. 256
do. 81. 261
11. 13. Brunnert 79. 259
15. Hausmann und Schneider 78. 258
17. Bruhns 77. 257
Kramerstr.
Jungfernstr.
— St. Riga; ehem. Rathaus 128. 1027
Rathausplatz.

Scheunenstr.
2. Maximow 88. 262
4. Dettmann 89. 263
6. Chomse u. Frobeen 92. 264
8. Andreas 93. 265
10. Witt 94. 266
12. Chertek 95. 267
14. Landgraf und Kerkovius 96. 268
16. Austrin 97. 269
18. Skribanowitz 98. 270
20. Walther 99. 271
Kleine Jungfernstr.
22. Godin 114. 377
24. Böhnke'sches Familienlegat 112. 272
Kalkstr.

Kaugernsche Str.

(Alter Lagerplatz.)
Mit. 2. Gr. 75. Hyp. VI.
Kalnezeemsche Str.
— Baumann 101. 399

1. Grajewskaja 110. 459
3. Pohge 112. 515
5. Mitzkewitsch 113. 465
7. Dombrowsky 122. 726
9. Siewert 123. 749
— Schmidt 175. 1085
Straße.
— Schmidt 176. 1085
11. Lippe, al. Stein 159. 966
13. Immerich 158. 964
15. Wihtol 157. 965
— v. Wöhrmann 233. 1599
— v. Wöhrmann 156. 963
— Lehnert 124. 750
Krusenhöffche Str.

Kalnezeemsche Str.
— Behrsin 94. 330
— Sellier & Bellot 14. 132
2. Jaungail 121. 723
— Jürgensohn 173. 1063
4. Lahne 120. 722
6. Schultz 115. 503
8. Karlsohn 114. 493
10. Pulks 111. 486
Krusenhöffche Str.

Kaukasische Str.

Monrepos.
V.D.V. Gr. 86. Nr. 14. Hyp. V.
Palmstr.
Private Gr.-Nr.
— Behrsing 26
1. Herzberg 27
3. Mehlenberg 28
5. Behrsin 29
7. Romich 30
9. Wihtol 31
11. Ohsoling 32
13. Kleinberg 33
15. Strasding 34
17. Apsit 35
Jutestr.

Palmstr.
Private Gr.-Nr.
— Smirnow 14
2. Weinberg 15
4. Kreißler 16
6. Pohlis 17
8. Garjahn 18
10. Baumeister 19
12. Sprohge 20
14. Faleum 21
16. Kerre 22
18. Lauz 23
Jutestr.

Keckausche Str.

(Seifenberg.)
Mit. 1. Gr. 52. Hyp. IV.
Bauskesche Str.
— Bukult 22. 508
Seifenstr.

Mit. 1. Gr. 73. Hyp. IV.
— Barres 7. 1803
Kornstr.
— Städt. Bauplätze 164. —
— Chaikin 42. 2148
— Gudenas 41. 483
Vogelstr.

Mit. 1. Gr. 52. Hyp. IV.
Bauskesche Str.
— Melchior 124. 1854
— Weinberg 24. 501

— Jasjunas 123. 1890
— Mikkelis, gen. Lisowsky 122. 1891
Kornstr.

Mit. 1. Gr. 73. Hyp. IV.
1. Lepse 153. 2037
— Berg u. Blumenbach 43. 1992
— Städt. Bauplätze 165. —
— Frischenfeldt 154. 1995
— Frischenfeldt 45. 1316
— Städt. Bauplätze 168. —
Vogelstr.

Kemmernsche Str.

Mit. 2. Gr. 76. Hyp. VI.
Wolgundsche Str.
1. Awotin 57. 122
3. Freymann 58. 408
5. Awoting 92. 334
7. Malwes 93. 333
9. Wagner 94. 331
11a. Schkilling 95. 332
11. Birkenberg 97. 349
— Abolting 98. 336
Kalnezeemsche Str.

Wolgundsche Str.
— Dulping 329. 1370
4. Orlowsky 326. —
6. Orlowsky 56. 128
8. Smurge 325. 1275
10. Barback 328. 1369
12. Skuiskuber 96. 365
Kalnezeemsche Str.

Kettler Str.

V. D. V. Gr. 84. Hyp. V.
Plettenbergstr.
— Gesinde Maile 15. —
Straße.
— Annenhof; Bauges. Struktor 9. 111
— Weitemeyer 80. 848
— Annenhof; Bauges. Struktor 9. 111
— 63. —
— 57. —
Lüneburger Str.
— Agthe 21. 757
Hamburger Str.
— v. Büngner 52. 829
— v. Büngner 51. 828
Samsonstr.
— v. Salzmann 73. 873
— Gilewicz 96. 928
— v. Büngner 65. 831
Tilsiter Str.
Stockholmer Str.
— Meyershof, Baugesellschaft 10. 110
Kaiserwald.

V. D. V. Gr. 90. Hyp. V.
— Krone; Kriegsministerium 11. 1022

V. D. V. Gr. 84. Hyp. V.
Plettenbergstr.
— Gesinde Maile 15. —
— Annenhof; Bauges. Struktor 9. 111
— 57. —
Elbinger Str.
— Luberg 89. 991
Stettiner Str.
— Agthe 62. 802

— Agthe 50. 803
— Vielrose 22. 732
— Paschnikow 109. 1058
— 72. —
— Witte 37. 735
— v. Büngner 64. 830
Stralsunder Str.
— Meyershof; Baugef. 10. 110
Kaiserwald.

Kiefernstr.

Pet. 3. Gr. 16. Hyp. II.
Brückenstr.
1. 3. Worobjew 93. 1197
5. 7. Kaschok 92. 1378
9. Kuhlmann 91. 1451
13. Pitrauzki 90. 1203
— Ernstein 136. 1622
Simonstr.

Pet. 3. Gr. 17. Hyp. II.
— Chariton 10. 1564
— Naiher 11. 1565
Promenadenstr.

Pet. 3. Gr. 16. Hyp. II.
Brückenstr.
2. Gaumann 95. 1155
— Eglit 96. 1431
4. Klawing 97. 1160
6. 8. Schurdan 98. 1189
10. Goldstein 99. 1187
12. Rudsit 101. 1361
Simonstr.

Pet. 3. Gr. 17. Hyp. II.
— Henkel 12. 1180
14. Panberg 13. 1531
16. Labrenz 14. 1198
Promenadenstr.

Kiewsche Str.

Mosk. 4. Gr. 48. Hyp. III.
Kojenholmsche Str.
— Diskontobank 34. 1871
— do. 86. 2154
— do. 87. 2155
Charkower Str.
— Städt. Baugrund 109. —
— Brinkmann 103. 2329
Moskauer Str.

Kojenholmsche Str.
— Brinkmann und Lugge 32. 1870
— St. Riga; Pferdemarkt 39. —
Moskauer Str.

Kirchenstr.

Pet. 1. Gr. 20. Hyp. II.
Elisabethstr.
1. 3. v. Grote 140. 250
5. Sawitzky 138. 251
7. Zietemann 137. 209
Mühlenstr.
9. 11. Lobach 106. 210
13. Kieseritzky und Teubner 105. 203
15. Arzichowski 104. 244
17. Dulckeit 103. 243
19. Busch 102. 199
21. 23. Busch 100. 236
Romanowstr.
25. Chomse 74. 198
27. 29. Hummel 75. 197
31. Riebensahm 76. 194
Gertrudstr.
— Behling 45. 192
33. Kleingarn 44. 193
35. Butuls 43. 259
37. Langewitz 39. 266
Säulenstr.
— Hofmann 19. 271
39. Hofmann 20. 184
41. Plaht 14. 272
43. Plaht 13. 564
45. Saizew 12. 1467
Ritterstr.

Elisabethstr.
2. Graf Mellin 141. 249
4. Armitstead 142. 248
4a. Groß 143. 208
Mühlenstr.
6. Balkin 96. 207
8. v. Schwech 97. 242
10. 12. Tatter und Schummer 99. 200
— v. Pickardt 93. 421
14. Plawneek 86. 235
Romanowstr.
16. Wittram 85. 234
18. v. Hirschheydt 82. 196
20. Hilweg 81. 475
22. Aull 80. 565
— Tupikow 78. 413
Gertrudstr.
— Baugesellsch. 35. 412
24. Petersohn 36. 268
26. Wecker 37. 267
28. Brieger 30. 567
Säulenstr.
— Hammer 29. 407
— Kahnt u. Kühndorf 27. 405
30. Keller 21. 273
32. 34. Petersohn 22. 270
36. Ott 23. 401
Ritterstr.

Kirchhofstr.

(Thorensberg.)
Mit. 1. Gr. 54. Hyp. IV.
Mitauer Chaussée.
1. Thorensberger Kirchhof 45. —
— Luther-Kirche 44. 1402
3. do. 43. 317

Mit. 1. Gr. 55. Hyp. IV.
Mitauer Bahn.
Grobinsche Str.
5. Krewitzky 13. 298
7. Hensenstein 14. 292
9. Wackerseldt 15. 291
11. Skrinnikow 16. 293
13. Raßmus 17. 282
Altonaer Str.

Mit. 1. Gr. 54. Hyp. IV.
Mitauer Chaussée.
— Kusnezow 46. 309
2. Vierecke u. Leutke 47. 308
4. Ferda 49. 304
6. Ferda 50. 303
8. Gulbe 51. 321
10. Lange 52. 322
12. Maike 53. 2106
14. Ahrens 54. 1490
16. Agthe 55. 320
18. Lapinsky 56. 324
20. Johannsohn 57. 325
Heinrichstr.

Mit. 1. Gr. 55. Hyp. IV.
Mitauer Bahn.
22. Taube 32. 1325
24. Agthe u. Huhn 31. 299
26. Raiskum 30. 296
28. v. Budkowsky 29. 1271
30. Johansson 28. 300
Altonaer Str.

Kischinewsche Str.

Mosk. 4. Gr. 72. Hyp. V.
Moskauer Str.
— Blau 106. 36
1. Alder 105. —
— B. Leinen-M.-K. 97. —
3. do. 109. —
— do. 176. 859
— Kalnin 177. 862
Straße.
— Grube 178. 861
5. Schiel 140. 388
— Ehdol 122. 180
Woronesher Str.
— Krischlewitsch 118. —
7. Dselskaln 117. 24
13. Ankerneekenamt 116. 178
Dünaufer.

Moskauer Str.
2. B. Leinen-M.-K. 97. 37
— do. 98. 34
4. do. 104. 33
Baltische Str.
6. do. 110. 29
8. Purring und Christewitsch 121. 28
10. Christewitsch 120. 27
12. Kasack 119. 26
— Kusnezow 115. 22
— do. 114. 20
— Sprohge 113. 839
Dünaufer.

Klingerstr.

(Schwartzenhof.)
Mit. 2. Gr. 61. Hyp. IV.
Dünamündesche Str.
— Eiche 164. 2150
— Eiche 33. 782
Goldinger Str.

Dünamündesche Str.
2. Jansohn 34. 851
— St. Riga; Wohngebäude 159. 2105
Hamann-Str.
— Pohne 140. 1749
Goldinger Str.

Klosterstr.

Stadt 1. Gr. 8. Hyp. I.
Schloßplatz.
1. Klüßmann 53. 69
Arsenalstr.
3. Brakmann 69. 75
5. Ohsoling 68. 76
7. Armitstead 67. 77
9. v. Böttcher 66. 78
11. Kiwull 65. 79
13. 15. Ruetz 61. 71
17. Alexei-Kirche 58. —
19. Alexei-Kirche 57. 82
21. Livl. Ritterschaft 56. 83
Jakobsstr.

Kleine Schloßstr.
2. Bischofsstuhl 70. —
4. Alexei-Kirchenh. 71. —
Straße.
— Jakobi-Kirche 73. —
— Stadt Riga; Wohnhaus 75. 85
Jakobsstr.

Klüverstr.

Mit. 1. Gr. 49. Hyp. IV.
Trinitatisstr.
— Söge 144. 1663
— Upit 53. 57
Grabenstr.

Trinitatisstr.
— Jurewitz 54. 56
Grabenstr.

Klüversholmsche Ufer-Str.

Mit. 1. Gr. 49. Hyp. IV.
Eisenbahnbrücke.
2. 4. Paramonow 109. 1
— Reck 108. 3
— Paramonow 107. 4
Steinstr.
— Städt. Bauplatz 85. —
Schoonerstr.
— Städt. Teehaus 156. —
— Städt. Stapelpl. 148. —
Damm AB.

Eisenbahnbrücke.
— 151. —
Pontonbrücke.
— St. Riga; Brückenhäuschen 150. —
— Städt. Stapelpl. 149. —
Damm AB.
— 152. —
— St. Riga; Anlegesteg d. Arensburger Schiffe 153. —
Durchbruch.

Kölner Str.

V. D. V. Gr. 84. Hyp. V.
Kettlerstr.
— Baugef. Struktor 9. 111
— 57. —
— Rig. Baugef. 10. 110

V. D. V. Gr. 94. Hyp. V.
— 2. —
— 3. —
Wisby-Prospekt.

Kettlerstr.
— 57. —
Memeler Str.
— Rig. Baugef. 10. 110
— Pander 133. 1090
— Pander 132. 1084
Stralsunder Str.
— v. Tideböhl 131. 1077
— v. Tideböhl 130. 1080

V. D. V. Gr. 94. Hyp. V.
— 4. —
Wisby-Prospekt.

Königsstr.

Stadt 1. Gr. 2. Hyp. I.
Kalkstr.
1. Dritte Ges. geg. Kredits (Russ. Klub „Улей") 72. 473
3. Aull 71. 472
5. Stadtamtsgebäude 68. 471
7. Beyermann 62. 470
Malerstr.
9. Braun 61. 469
11. Hernberger 57. 468
13. Gablenz 56. 467
15. Ruttakas 51. 466
17. Hartmann 50. 530
Theaterstr.
19. Bloßfeldt 49. 465
21. Molien 48. 464
23. Pfab 47. 463
25. Hartmann 44. 461
27. Oek. Ges. lett. Landw. 42. 460
29. Krone (Speicher) 41. —
Weberstr.

Stadt 1. Gr. 3. Hyp. I.
31. Giese u. Kadner 148. 862
— Giese 149. 847
33. Spliet 150. 861
35. Krause 151. 853
37. Loewende 152. 846
37. Löwensohn 152. 846
39. Torno 153. 852
41. Bienemann 154. 851
43. Mey 155. 850
45. Feitelsohn 157. 849
47. Turtschinowitsch 158. 854
49. Turtschinowitsch 159. 855
51. Silbert 160. 856
53. Bloßfeldt 161. 860
Karlsstr.

Stadt 1. Gr. 2. Hyp. I.
Kalkstr.
2. Anspach 13. 515
4. Gesellsch. d. Musse 14. 474
6. Popp 15. 475
8. Russ. Spar- u. Vorschußkasse 16. 476
Malerstr.
10. Kentz 18. 500
12. Gaethgens, Baron Wolff u. Baron Hoyningen-Huene 19. 477
Böttcherstr.
14. Schwenn 29. 478
— do. 30. 479
16. Sonn 31. 480
Theaterstr.
18. Rublis, gen. Rubel 32. 481
20. Seegrün 35. 482
Kleine Wallstr.
22. Oek. Ges. f. Handel u. Gewerbe 37. 484
24. Oek. Ges. f. Handel u. Gewerbe 38. 485
26. Oek. Ges. f. Handel u. Gewerbe 39. 486
28. Oekon. Ges. f. Handel u. Gewerbe 40. 487
Wallstr.
Weberstr.

Stadt 2. Gr. 5. Hyp. I.
30. Gewerbeverein 75. 885
32. v. Bötticher 78. 692
Karlsstr.

Königsstr., kl.

Stadt 1. Gr. 6. Hyp. I.
— v. Lieven 110. 169
Kleine Sandstr.
— Beckmann 102. 341
Pferdestr.
1. v. Bidder 72. 361
3. v. Bötticher 73. 360
7. Sablotzky 74. 359
9. Schwartz 75. 358
11. Felser u. Küster 76. 357
13. Kumin 77. 356
15. Kumin 78. 355
17. Sack 65. 354
19. Sukki 64. 353
Kalkstr.

---

2. Fitzner 109. 173
— Pawlow 111. 172
— Bertels 112. 170
Kleine Sandstr.
— Lange 100. 289
4. Rubloff 101. 342
— Ehmsen 98. 343
Pferdestr.
6. 8. Stadt-Spark. 83. 350
10. Maskowski 82. 351
12. 14. Alichanow 81. 281
16. Bahrs 79. 280
Kalkstr.

Kohlenstr.

(Kiepenholm.)
Mit. 2. Gr. 62. Hyp. IV.
Ballastdamm.
— Ohsoling 58. 1337
1. 3. Semenow 57. 125
— Sehl 56. 127
— Jansohn 55. 1327
Möwenstr.
— Perwow 37. 129
— Jansohn 36. 130
— Ohsoling 35. 1320
Ankerstr.
— Boehm 34. 169
— Boehm 33. 1814
Gypsstr.
— Narring 9. 1193
— Gericke 8. 1195
— Gericke 7. 1194
Netzstr.
— Gericke 6. 1204
Lotsenstr.

Ballastdamm.
2a. Willemsohn 59. 1915
2. Silling 54. 126
4. Silin 53. 1542
6. Semenow 52. 128
— Semenow 51. 154
Möwenstr.
8. 10. Betling 38. 133
12. Strasdin 39. 132
14. Zelming 41. 131
Ankerstr.
16. 16a. Ohsoling 31. 146
— Städt. Bauplatz 131. —
18. Narring 32. 139
Gypsstr.
20. Silwinsky 10. 1871
22. Alksne 11. 171
24. Eichmann 12. 1711
26. Ohsoling 111. 1838
28. Ohsoling 112. 1839
Netzstr.
30. Willemsohn 120. 1938
36a. Reinberg 119. 1954
36. Grundberg 118. 1929
— v. Braunschweig 96. 1431
Lotsenstr.

Kojenholmsche Str.

Most. 4. Gr. 48. Hyp. III.
Thomasstr.
1. 5. Michelsohn 25. 1864
3. Rig. Kommerz-Bank 26. 1865
7. Michelsohn 27. 1866
9. v. Buengner 28. 1888
L. H. 403
— Städt. Stapelpl. 29. 2348
11. Kulikowsky 30. 1867
L. H. 402
13. Johnsohn 31. 1868
15. Brinkmann und Lugge 32. 1870
L. H. 406
Kiewsche Str.
17. Diskontobank 34. 1871
19. Budde 35. 1873
L. H. 404
Straße.
— Rig. Börsen-B. 97. 2267
21. Lugge 37. 1874
23. Diedrichsohn 38. 1883
25. do. 99. 2263
— do. 100. 2264
— do. 101. 2265
Friedrichsstr.
— St. Riga; (Wagenpark d. Straßenbahn) 95. —
— Städt. Stapelpl. 65. —
25. Braun 64. 1881
27. Braun 70. 1051
— do. 71. 1898
Krüdeners Damm.

Uferstr.
— Städt. Stapelpl. 132. —
— Städt. Stapelpl. 50. —
Stapelstr.
— Diskontobank 89. 2195
— do. 49. 1872
2. St. Riga; Kojenholmscher Garten 47. —
— Dombrowsky 42. 1875
Friedrichsstr.
4. Dombrowsky 53. 1878
L. H. 408
6. Tillner 54. 1880
L. H. 405
— Tautenhahn 55. 2323
— Krause 56. L. H. 407
Straße.
8. Leepin 57. 1885
10. Michelsohn 61. 1884
12. Braun 62. 1886
— do. 63. 2023
Stapelstr.
12. Braun 76. 1606
Krüdeners Damm.

Kommunikationsstr.

(Thorensberg.)
Mit. 1. Gr. 54. Hyp. IV.
Mitauer Chaussée.
1. Hackelberg 20. 1376
3. Böttcher 19. 228
— Hjordt 18. 229
Alte Mitauer Str.

Mitauer Chaussée.
— Kusnezow 70. 309
— Jauch 71. 226
Alte Mitauer Str.

Konradstr.

(Thorensberg.)
Mit. 1. Gr. 53. Hyp. IV.
Windstr.
— Alp 8. 189
1. Pehls-Feldmann 9. 1197
3. Matzsohn, Rudolph u. A. 11. 236
5. Letzky 12. 234
— Eickert 13. 230
— 160. —
9. v. Budberg 159. 1765
11. Ferling 148. 1697
Windstr.

Windstr.
— v. Schlippe 44. 191
2. Gulbe 43. 194
4. Butkewitsch 42. 195
6. Draeger 41. 193
8. Birsing 149. 1658
10. Ungailo 144. 1554
12. Latonas 143. 1553
14. Grünin 135. 1432
16. Janowitz 133. 1415
— Leelauz 39. 201
Windstr.

Konstantinstr.

Stadt 2. Gr. 10. Hyp. I.
Puschkin-Boulevard.
— St. Riga, Baupl. 57. —
Peterpaulsstr.
— Städt. Anlagen 111. —
— St. Riga; Kraft-Station d. Straßenbahn 102. —
— Städt. Baugrund 55. —
Zollhafen.

Puschkin-Boulevard.
— Stadt-Anlagen 56. —
Peterpaulsstr.
— St. Riga; Elektrische Station 53. —
Zollhafen.

Konsulstr.

(Sassenhof.)
Mit. 2. Gr. 64. Hyp. IV.
Schlocksche Str.
1. Silling 76. 1074
1a. Lutz 171. 1975
2. Schickli u. Lutz 75. 1367
3. Maurit 74. 1475
4. Pinkul 73. 1264
5. 6. Ulrich 72. 1439
— Landsberg 70. 1276
Schreiberstr.
— Kath. Kirchenhaus 61. 1066
7. Mosebach 62. 1014
8. Zeplinski 63. 1934
Torfstr.
— Ewald 54. 1474
— Suksne 53. 1469
Gartenstr.

Schlocksche Str.
— v. Sengbusch 69. 1000
— v. Sengbusch 68. 1001
— Plahms 64. 1497
Gartenstr.

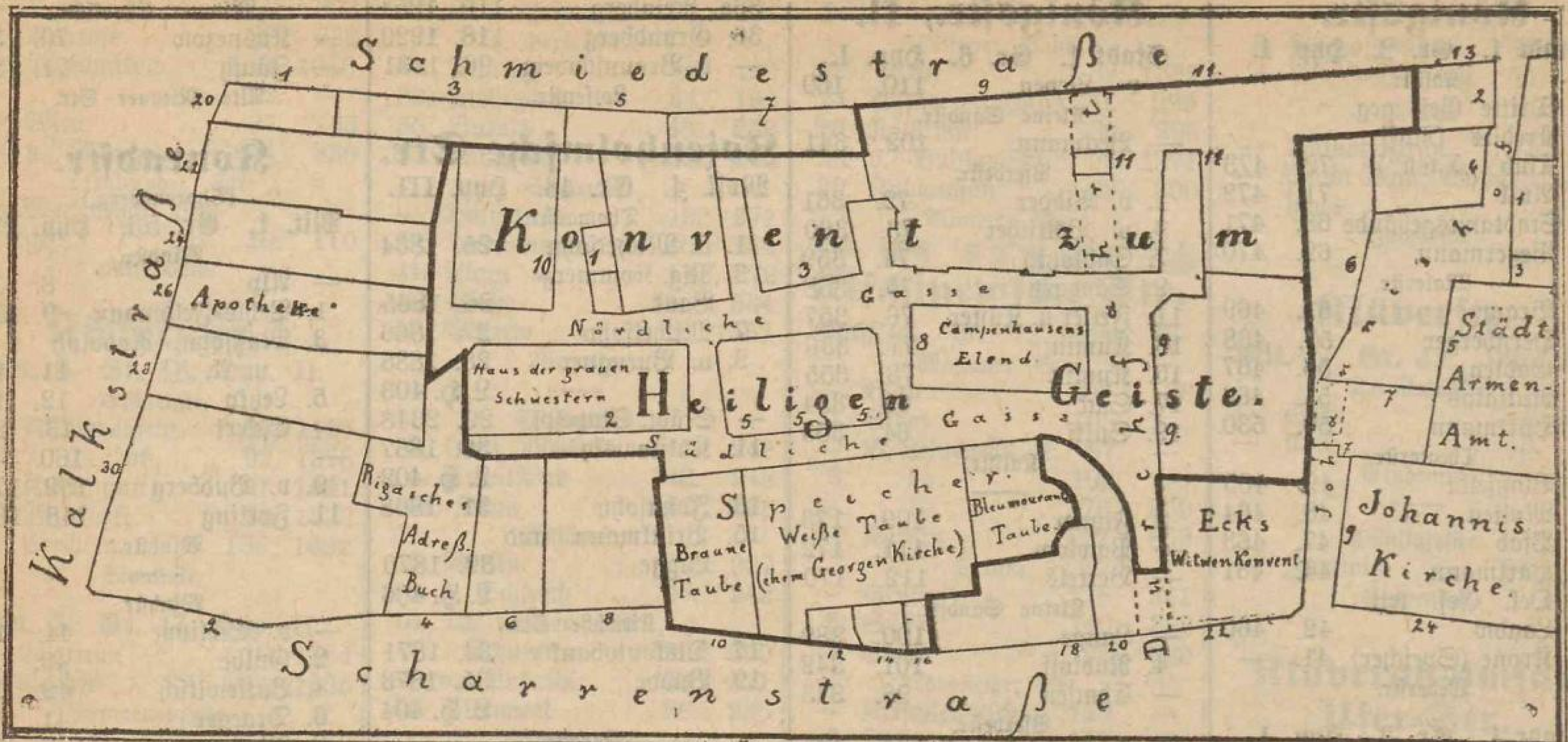

Kontorstr.

(Lindenruhe.)

Mit. 1. Gr. 83. Hyp. VI.

Private Gr.-Nr.

— Gut Lindenruhe 39

Mit. 2. Gr. 75. Hyp. VI.

(Alter Lagerplatz.)

— v. Rautenfeld 92. 54
— v. Rautenfeld 91. 48

Mesothensche Str.

Konvent z. Heiligen Geiste.

Stadt 1. Gr. 2. Hyp. I.

Eingang von der Schmiedestr.

9. Wohngebäude 104. 568
11. do. 105. 567

Eingang von der Scharrenstr.

10. Braune Taube 87. 1031
12. — 82 580
14. — 83. 581
16. Weiße Taube 87. 1031

Eingang von der nördlichen Gasse des Hofes:

1. Wohnhaus 87. 1031
3. do. 87. 1031
10. do. 87. 1031
11. do. 87. 1031

Eingang von der südlichen Gasse des Hofes:

2. GraueSchwestern 87. 1031
5. Wohnhaus 87. 1031
8. Campenhausens Elend 87. 1031
— Bleumer. Taube 87. 1031
— Weiße Taube 87. 1031
— Braune Taube 87. 1031

Eingang von der Durchfahrt.

9. Wohnhaus 87. 1031
11. do. 87. 1031

Kornstr.

(Seifenberg.)

Mit. 1. Gr. 52. Hyp. IV.

Drosselstr.

— Mikkelts, gen. Lisowsky 122. 1891

Mit. 1. Gr. 73. Hyp. IV.

Keckausche Str.

— Barres 7. 1803

Vogelstr.

— Baranow 8. 506
— Städt. Baupl. 163. —
12. Jansohn 134. 1857
14. Purmal 30. 495

Lehmstr.

— Dubowsky 28. —
— Paplinski 27. 1884
— Städt. Baupl. 160. —

Mit. 1. Gr. 79. Hyp. VI.

(Ebelshof.)

— Seetnek 184. 1178
2. Treymann 183. 1090
— Trusle 182. 1276

Ebelshöfsche Str.

— 172. —
— Keßner 171. 1153

Ebelshöfscher Weg.

———

Mit. 1. Gr. 73. Hyp. IV.

Drosselstr.

— Berg u. Blumenbach 43. 1992
— Lepse 153. 2037

Keckausche Str.

— Städt. Baupl. 164. —
— Gedrowitsch 186. 2092

Vogelstr.

16. Petersohn 32. 1728
— Städt. Baupl. 162. —
15. Pawlowa 31. 496
— Städt. Baupl. 161. —

Mit. 1. Gr. 79. Hyp. VI.

— Sdanowskaja 250. 1538
— Kiesing 206. 1537
— 206. —

Reimershöfsche Str.

— Radje 186. 1169

Ebelshöfsche Str.

Kosakenstr.

Mosk. 1. Gr. 40. Hyp. III.

Oreler Bahn.

— Riga-Orel. B. 110. 777
1. Purgail 26. 778
3. 5. St. Riga; Quartieramt 24. 772
— Russ.Wohlt.-Ges. 21. —

Romanowstr.

———

Oreler Bahn.

— Riga-Oreler B. 109. —
— do. do. 108. —
2. Jürgensohn 27. 773

Rodenburgsche Str.

4. Stadt-Elem.-Sch. 28. 774
— Jüd. Aufkl.-Ges. 121. 2425
— Kluga 30. 1176

Romanowstr.

Kostromasche Str.

Mosk. 4. Gr. 46. Hyp. III.

Tulasche Str.

— Tschajewsky 55. 2125
1. Walter 56. 2101
3. Jegorow 57. 2000
5. Iwanow 58. 1385
— Greschin 59. 1379

Kalugasche Str.

— Selionow 75. 1963
7. Karmasinas 73. 2129
9. Mikkelsohn 72. 1423
11. Sadkowski 135. 2290
13. Städt.Baugrund 137. —

Löwenstr.

———

Tulasche Str.

2. Gaidukas 82. 1301
4. Schipkowsky 81. 1304
6. Wassiljew 80. 2296
8. Kalendro 79. 1361
10. Poschello 78. 2100
— Iwanikow 76. 1336

Theestr.

— Ebr. Beerdig.-Kasse 91. 1407
12. do. 92. 2286
— Große Synagoge 93. 2226

Löwenstr.

Kownosche Str.

(Nordeckshof.)

Mit. 2. Gr. 67. Hyp. VI.

Essenhöfsche Str.

1. Bugrow 111. 235
3. Rettig 112. 371
5. Ahbol 105. 570
7. Wannag 104. 533
— Suhbau 106. 712

Holzstr.

9. Neudorf 85. 838
— Bindemann 86. 732
— Freymannthal 87. 713

Lange Str.

— Sihle 29. 587
— Warakois 28. 607
15. Markus 27. 367
— Anting 26. 562
— Behrsin 25. 575

Zementstr.

— Tschikste 12. 535
— Behrsing 7. 596

———

Hofesstr.

— Liekert 175. 961
— Bunte 115. 293
2a. Kaney 174. 943
2. Spira 199. 1628

Griwasche Str.

— Krastin 99. 1151
4. Skuje 100. 308
6. Jacobsohn 101. 619
6a. Uppit 102. 552

Holzstr.

8. Schönhoff 90. 545
10. Grunding 89. 560
12. Rutke 88. 524

Lange Str.

14. Rehberg 20. 554
16. Kruhming 21. 556
18. Reim 22. —
— do. 23. —
20. Zwetkow 183. 1289

Zementstr.

— Zinnit 13. 580
22. Briwul 6. 385

Kramerstr.

Stadt 1. Gr. 7. Hyp. I.

Kaufstr.

1. Bruhns 77. 257

Rosenstr.

3. Siegfried 76. 252

Neustr.

———

Jungfernstr.
2. Mitschke 115. 248
4. Kalning 116. 249
6. Hautau 117. 250
8. Thonagel 118. 251
10. Neuburg 119. 238
Neustr.

Kranichstr.

Mosk. 4. Gr. 47. Hyp. III.
Moskauer Str.
— Armitstead 117. 1599
1. do. 118. 1799
— Preede 119. 2027
3. Biering 121. 1821
5. Miesen 122. 2394
Lettenstr.

Mosk. 4. Gr. 72. Hyp. V.
(Dreylingsbusch.)
— Keß 157. 585
7. Schulte 29. 575
9. Krischjansohn 144. 456
Ehstenstr.

———

Mosk. 4. Gr. 47. Hyp. III.
Moskauer Str.
2. 4. A.-G. Knochenmühle 128. 1600
Lettenstr.

Mosk. 4. Gr. 72. Hyp. V.
(Dreylingsbusch.)
6. Armitstead 30. 646
Livenstr.
8. Jakobsohn 24. 350
— Siwtin 25. 138
Ehstenstr.

Krebsstr.

Pet. 3. Gr. 12. L. H.
Mastenstr.
1. Skujen 24. 350
3. Tewgal 23. 358
5. do. 22. 354
7. Behrsing 21. 333
9. 11. Ranka 19. 346
13. Kerkovius 18. 334
15. Vogel 15. 1455
17. Ballod 16. 342
19. Zibeneek 47. 342
21. Anies 17. 340
23. Teewgal 14. 362

———

Mastenstr.
— Skujin 25. 350
2. Rimsche 26. 345
4. Herzmann 27. 328
6. Ohsoling 28. 335
8. Sirneek 31. 299
10. Butkis 29. 359

Kremonsche Str.

V. D. B. Gr. 86. Hyp. II.
Petersb. Chaussée.
— Pirwitz 1. 1414
— Städt. Bauplatz 2. 1490
— Leutner u. Jürgensohn 5. 1425

V. D. B. Gr. 86. Hyp. V.
— v. Bochmann 3. 452
— do. 4. 383

Kreßlerstr.

(Nordeckshof.)
Mit. 2. Gr. 66. Hyp. VI.
Wilnasche Str.
2. Kreßler 32. 228
Grodnosche Str.
— Feldmann 171. 917
6. Peters 178. 997
— Hirschberg 196. 1280
Emmastr.

———

Wilnasche Str.
— Martins-Kirchen-Gemeinde 168. 818
1. Baar 188. 1155
3. Baar 192. 1156
Grodnosche Str.
— Kreßler 179. 1002
— Kreßler 180. 1003

Kreuzstr.

(Thorensberg.)
Mit. 1. Gr. 53. Hyp. IV.
Mitauer Chaussée.
2. Andersohn 125. 1349
— Hübschmann 126. 1163
4. Rosenfeldt 127. 1309
6. Sarring 128. 337
8. Skilling 114. 348
Dachsstr.

———

Mitauer Chaussée.
— Griech.-orthod. Kirchhof 129. —
— St. Riga; Wagenpark der Straßenbahn 165. —
Dachsstr.

Kronenstr.

Mosk. 3. Gr. 35. Hyp. II.
Suworowstr.
— Felser & Co. 94. 760
— Norwell (Falkenhof) 4. 994
— Krone; Livl. Akzise-Verw. 127. 1524
Rudolfstr.
Pleskauer Bahn.

V. D. B. Gr. 70. Hyp. II.
13. Norwell (Falckenhof) 29. 994
— v. Radecki 30. 995

Mosk. 3. Gr. 70. Hyp. III.
Ottostr.
— Grebenschtschik. Anstalt (Griesenhof) 31. 1286

———

Mosk. 3. Gr. 35. Hyp. III.
Suworowstr.
2. 4. 6. 8. Petersen u. Bergmann 15. 1398
Obststr.
— Städt. Baugrund 102. —
— Städt. Baugrund 101. —
— Rauthe 100. 2363
Pionierstr.
— Krone; Branntwein-Niederl. 109. 2312
Rudolfstr.

Mosk. 3. Gr. 35. Hyp. II.
— Krone; Livl. Akzise-Verw. 128. 1524
— Norwell (Falkenhof) 129. 994
Pleskauer Bahn.

V. D. B. Gr. 70. Hyp. II.
12. Seeberg 30. 995

Krüdeners Damm.

Mosk. 4. Gr. 48. Hyp. III.
Kojenholmsche Str.
— Braun 76. 1606
1. St. Riga; Dammwächterhäuschen 75. —
Damm.

———

Kojenholmsche Str.
— St. Riga; altes Wasserwerk 72. 1771
Damm.

Krugstr.

(Schwartzenhof.)
Mit. 2. Gr. 61. Hyp. IV.
Kalnezeemsche Str.
— Meyer 53. 747
1. 3. Großmann und Gartz 55. 929
— Bulowsky 56. 772
Schwalbenstr.

———

Kalnezeemsche Str.
— Minus 64. 750
2. Koretzky 63. 748
— Ahrens 60. 764
4. Muß 58. 765
— Schwartz 57. —
Schwalbenstr.

Krusenhöffsche Str.

(Alter Lagerplatz.)
Mit. 2. Gr. 75. Hyp. VI.
Kalnezeemsche Str.
— Smirnow 135. 947
— do. 134. 946
Kleine Lagerstr.
1. Puhtes 96. 391
2b. Schmidt 175. 1085
2a. Kirstein 155. 967
2. Schiglewitsch 154. 962
4. Egling g. Weglin 133. 821
6. Lukaschka 132. 822
8. Seltin 130. 808
8a. Matzkewitsch 181. 1159
10. Lehnert 124. 750
Kaugernsche Str.
— Pulks 111. 486
12. Meschin 163. 931
14. Alserow 164. 933
16. Feldmann 165. 932
— Saß 193. 1196
Windauer Str.
34. Purring 190. 1184
— Städt. Baupl. 119. —
Lappiersche Str.
— v. Rautenfeldt 47. 65
36. Kukulmuischneek 53. 322
38. Gärtner, Nadsin u. Stradin 54. 61
40. Sahmel 55. 614
— Weiß 117. 675
Libauer Str.

———

Kalnezeemsche Str.
— Muß 136. 948
— Muß 137. 836
Kleine Lagerstr.
— Lapinski 223. 1578
— Koch 225. 1625
— Koch 226. 1626
3. Großberg 109. 673
5. Großberg 107. 411
7. Luhs 108. 410
9. Swigul 105. 412
11. Petzhold 104. 413
13. Blaschtschuk 220. 1544
15. Makejenko 103. 414
17. v. Grewingk 98. 375
19. Eyck 48. 75
21. v. Grewingk 49. 76
Windauer Str.
23. Rupner 52. 479
23a. Pulks 170. 1399
— Städt. Bauplatz 118. —
31. Krüger 56. 379
33. Borkewitz 57. 409
— Mauer 60. 320
Libauer Str.

Kuckuckstr.

(Nordeckshof.)
Mit. 2. Gr. 65. Hyp. VI.
Pinkenhöffsche Str.
— Meyer 88. 691
— Pleschtschow 89. 633
— Kulme 90. 579
— Reim 91. —
— Reim 92. —
— Saiz 93. 584
— Schljäkan 94. 539
— Feldmann 95. 651
— Lemcke 96. 715
— Lahzis 97. 364
— Spieß 121. 488
— Kasparsohn 102. 514
Selburgsche Str.
— Gelbe 103. 553
— Reim; Wald 115. —
— Rohm 114. 671

Mit. 2. Gr. 66. Hyp. VI.
Schlocksche Str.
— Rosendahl 116. 311
Schrundensche Str.
2. Kruge 111. 181
4. Skudre 109. 492
6. Anderson 110. —
Schrundensche Str.
8. Michalowski 105. 491
10. Siegert 104. 777
Sauckensche Str.
12. Behrsing 96. 201
14. Saring 95. 199
16. Blumenbach 94. 405
18. Brükel 93. 200
20. Rumson 90. 1367
22. Lagsding 89. 291
24. Jawdsemis 85. 1242
26. Swarneek 84. 1209
— Kotschugow 83. 204
Bullensche Str.
Wilnasche Str.
— Korp oder Korpis 79. 819
— Lingner 78. 615
28. Staklis 77. 206
Ambothensche Str.

———

Mit. 2. Gr. 64. Hyp. IV.
— Sassenhof 1. —
— Behrsing und Kraftkaln 2. 1049
— Sassenhof 3. —

— St. Riga; Elementarschule 177. —

Mit. 2. Gr. 63. Hyp. IV.
Schlocksche Str.
— Städt. Bauplätze 98. —
— Geschl. Armen-Kirchhof 97. —
Bullensche Str.
— Städt. Anlagen a.d. Lämmerberge 94. —

Kuckscher Str.
(Alter Lagerplatz.)
Mit. 2. Gr. 75. Hyp. VI.
Windauer Str.
— Jegorowitsch u. Matthisohn 150. 1165
Straße.
— Bergmann 8. 133
— Jacobsohn 93. 494
— Stellmacher 9. 1510
— Dehritz 204. 1298
1. do. 205. 1303
— do. 206. 1304
3. Stobbe 207. 1319

Windauer Str.
— Pleskodahl 28. 134
Martins Kirchhof.

Küterstr.
Stadt 1. Gr. 8. Hyp. I.
Schloßstr.
1. Laurentz 29. 33
3. Juchter u. Pirang 28. 32
5. 7. Mentzendorff 25. 30
9. Faulbaum 24. 29
11. Bierich 23. 27
13. Brüggemann und Tatarin 22. 26
15. Pfab u. Gerich 21. 25
17. Kamarin 20. 24
19. Frobeen 19. 981
Bremerstr.
— Städt. Stapelpl. 10. —
Dünaufer.

Stadt 1. Gr. 7. Hyp. I.
Schloßstr.
2. Basse's Fam.-Legat 5. 20
4. 6. Ruetz 4. 21
8. Schneider 1. 12
Mönchenstr.
10. Kreyenberg 21. 11
12. Kreyenberg 22. 23
Bischofsstr.
14. Hypothek.-Verein 23. 975
Bremerstr.
— Städt. Marktplatz 28. —
Dünaufer.

Küterstr., kleine.
Stadt 1. Gr. 8. Hyp. I.
Kleine Schloßstr.
1. Jakobi-Kirchenh. 41. 64
3. Bockrodt 30. 53
Schloßstr.

Kleine Schloßstr.
2. Bischofstuhl 42. —
4. Thalheim 43. 52
Schloßstr.

Kunststr.
Stadt 1. Gr. 1. Hyp. I.
Sünderstr.
1. Hirschfeldt 124. 706
3. Andrzhejewsky 125. 707
— Andrzhejewsky 126. 708
Schwimmstr.

Sünderstr.
2. Berner 123. 875
4. 6. Schaar 122. 705
Schwimmstr.

Kurische Str.
(Gravenhof.)
Mit. 2. Gr. 56. Hyp. IV.
Kleine Lagerstr.
1. Möckel 43. 1230
3. Paukstin 147. 2098
— 146. —
— 145. —
— Bramberg 144. 2097
Windauer Str.
5. Hermann 35. 1467
5a. Stuhlmann 36. 1601
Tuckumer Str.
7. Eickert 9. 1399
Libauer Str.
— 126. —
Straße.
— Städt. Baupl. 130. —
Straße.
— Städt. Baupl. 129. —
Mariemühlen-Teich.

Mit. 1. Gr. 55. Hyp. IV.
— Korolkow 24. 371
Altonaer Str.

Mit. 2. Gr. 56. Hyp. IV.
Kleine Lagerstr.
— Langewitsch 28. 583
2. Bergengrün 30. 594
4. Ehk 31. 597
6. Gorbunow 32. 601
8. Kirsis 33. 598
— Sneedse 34. 593
Windauer Str.
— Stuhlmann 11. 582
Tuckumer Str.
10. Eickert 10. 542
Libauer Str.
10a. Grünhof 8. 543
— Städt. Bauplatz 6. —
12. Bausche 7. 1168
— Städt. Baupl. 128. —
— do. do. 127. —
Mariemühlenteich.

Mit. 1. Gr. 55. Hyp. IV.
— Kranken- u. Beerdigungskasse „Hoffnung" 23. 360
Altonaer Str.

Kurmanowstr.
Mosk. 2. Gr. 30. Hyp. III.
Elisabethstr.
1. Feyerabend 83. 89
3. Berg 84. 65
5. 7. Koch 85. 64
Mühlenstr.
9. Bluhm 92. 61
11. Mühlmann 93. 62
13. Erhardt u. Stabusch 94. 184
15. 17. Hopfe u. Orwert 95. 183
19. Gussew 103. 20
21. 23. 25. Gussew 104. 19
27. Pehsis 158. 151
29. Ballod-Taube 157. 2447
Romanowstr.

Mosk. 2. Gr. 31. Hyp. III.
Elisabethstr.
2. Tamm 1. 90
4. II. Kinderasil Krippe 2. 92
6. Klimtschuk 10. 412
Mühlenstr.
— Siewert 11. 66
8. Malzow's Ind.- u. Handelsges. 12. 67
10. Graß 26. 783
12. Schalit 27. 782
14. Kinder 28. 1697
16. Livl. Ges. gegens. Kredits 29. 1085
18. Jessen (Jassenas) 30. 781
Popowstr.
20. Serafimow 31. 2037
20a. v. Bordelius 106. 2206
20b. Knorring 111. 2373
22. Jewlanow 32. 1062
24. Wintsch 33. 1061
26. Bjeloussow 34. 1063
28. Bjeloussow 35. 1017
— Neumann 36. 1018
Romanowstr.

Kurze Str.
Mosk. 1. Gr. 43. Hyp. III.
Uferstr.
— Alexandrowitsch 77. 851
Badstubenstr.

Uferstr.
— Braschnik 142. 852
Badstubenstr.

Laboratoriumstr.
Mosk. 3. Gr. 35. Hyp. III.
Marienstr.
— Ansberg 55. 1556
1. Kutrewitz 54. 1533
3. Wolmerowitsch 58. 526
5. Keidan u. Jakobsohn 59. 1553
7. Kuhse 60. 1567
9. Roman 61. 2218
Sternstr.

Mosk. 3. Gr. 36. Hyp. III.
11. Kalning 43. 1258
13. Sukkis 44. 1626
15. Friedrichsohn 45. 1927
17. Pehrkon 46. 1723
19. Kalning 47. 2069
21. Mey 50. 1619
Rabenstr.
23. Seidmann 11. 1926
25. Saußmann 10. 1748
27. Kepiht u. Dsirkal 9. 1949
29. Kukuraitis 8. 1714
31. Waltenberg 7. 1766
33. Kalning 6. 1937
Feldstr.

Mosk. 3. Gr. 35. Hyp. III.
Marienstr.
— Jahtneek 53. 1561
2. Neuland 49. 2212
4. Großberg und Sielis 48. 1163
6. Jansohn 47. 1538
8. Kasakewitsch 46. 2038
— Matsohn 45. 1742

Mosk. 3. Gr. 36. Hyp. III.
Sternstr.
10. Bobrowsky 55. 1575
12. Stanislaus 54. 1583
14. Zewolin 53. 2099
16. Ahboltin u. A. 52. 2011
— Seeding 51. 1603
Rabenstr.
18. Spohschum 69. 527
20. Putning 87. 1903
22. Putning 86. 532
24. Petersohn 85. 1998
26. Kirsch 84. 1892
28. Bruhsis 83. 2081
Feldstr.

Längsstr.
Monrepos.
V.O.V. Gr. 86. Nr. 14. Hyp. V.
Jurjewer Str.
Private Gr.-Nr.
1. Ohsol 84
3. Schmidt 83.
5. Lakis 81

Jurjewer Str.
Private Gr.-Nr.
— Pommer 76
— Kretschmar 77
— Skinder 78
— Rautenschild 79
— Birsgal 80

Lärmstr.
Stadt 1. Gr. 8. Hyp. I.
Jakobsstr.
— Jürgensohn 97. 109
1. Lewenowitsch 96. 110
3. Lorenz 95. 111
5. Lange 94. 112
7. Borchert und Steiner 93. 113
9. Haacke 101. 105
Torweg.
11. Just 127. 147
13. Janny 126. 148
15. Blau 125. 149
17. Kreoit-Verein der Hausbesitzer 124. 150
19. Skalsky u. Karp 122. 151
21. Bausche 121. 152
23. Engelson und Petersohn 120. 153
25. Zorn 111. 95
27. Spence 118. 154
29. Roßbandt 117. 155
31. Jaksch 116. 156
— Stadt; Pulvert. Konv.-Quartier der Rubonia 115. —
Sandstr.

Jakobsstr.
2. Erhardt 92. 114
4. Kurschewitz u. Hartmann 90. 116
Brauerstr.
6. A.-G. Rig. Papierfabriken 128. 130
8. do. 129. 131
10. 12. Armitstead 138. 140

14. Friedmann und
Klugmann 140. 142
16. do. 142. 143
18. Spence 143. 144
20. Brinkmann 144. 145
22. Reußner 145. 146
Sandstr.

Lärmstr., kl.

Stadt 1. Gr. 8. Hyp. I.
Jakobsstr.
1. Russ. Bank für
ausw. Handel 77. 121
3. I. Ges. gegens.
Kredits 81. 120
5. Erste Rig. Ges.
gegens. Kredits 83. 119
7. I. Ges. gegens.
Kredits 84. 127
Brauerstr.

———

Jakobsstr.
2. Livl. Ritterschaft 86. 118
4. Mentzendorff 85. 128
Brauerstr.

Lagerstr.

(Schwartzenhof.)
Mit. 2. Gr. 61. Hyp. IV.
Waldstr.
1. Brauer 109. 646
3. Limonius 110. 861
Bäckerstr.
5. Rose 112. 648
7. Reithlingshöfer 113. 650
7a. Heyster 143. 1937
Taubenstr.

Mit. 2. Gr. 59. Hyp. IV.
9. Rentsch 1. 651
11. Rohloff 2. 652
13. Kondrat 3. 712
15. 17. Raschin 4. 715
19. Riemer 5. 716
21. Grünfeldt 6. 720
Olgastr.
23. Ernstsohn 51. 722
25. Schuhmacher 52. 723
27. Willum 54. 724
29. Trechter 55. 802
31. Holländer 56. 820
33. Pfaffs Erben 59. 803
35. Bartels 60. 1205
37. Mertens und
Busch 64. 838
39. Wickström 61. 1335
41. Berg 62. 824
43. Berg 63. 876
Tempelstr.
45. Groß 73. 811
47. Feldmann 75. 836
Laubstr.

Mit. 2. Gr. 57. Hyp. IV.
49. Zimmermann 80. 845
51. Jansohn 79. 846
53. Rydenius 78. 807
55. Pleschkin 77. 839
(Gravenhof.)
Talsensche Str.
57. Warter 104. 497
59. Mündel 152. 1904
Bürgerstr.
61. Kreewing 105. 525
63. Walbe 106. 526
Kleine Lagerstr.

———

Mit. 2. Gr. 58. Hyp. IV.
(Schwartzenhof.)
Waldstr.
2. Heyster 33. 642
Marktstr.
4. Stauwer 34. 1311
6. v. Chmielewski 36. 647
8. Graf 37. 649
10. Fische 38. 624
12. Ahrens u. Krause 39. 653
14. Himmelreich 40. 654
Honigstr.
16. Hermann 59. 713
18. Karp 60. 714
20. Kerkau 61. 718
22. Lange 62. 717
24. v. Wulff 63. 1299
26. Kutzke 64. 719
28. Niebuhr 65. 700
30. Starr 66. 699
Kleine Bienenstr.
32. Thurau 127. 698
34. Aug 128. 697
36. Lilie 129. 696
38. Krüger 130. 813
40. Freyberg 131. 822
42. Wittmann 132. 830
Fruchtstr.
44. Nowitzky, Alferow
u. Widmont 133. 812
46 Barthelmes 134. 821
48. Sillin 135. 834
— Strauchmann 136. 1516
Laubstr.

Mit. 2. Gr. 57. Hyp. IV.
50. Kopfstahl 73. 1454
52. Wahdsemneek und
Kirschner 74. 823
54. Baer u. Krasting 71. 671
56. Platow 76. 683
(Gravenhof.)
Talsensche Str.
58. Platow 51. 562
60. Schilling 50. 524
62. Ehst. Aufklärungs-
u. Hilfsverein 49. 1293
— St. Riga; Graven-
höfscher Markt 141. —
Waisenhausstr.

Lagerstr., kl.

(Gravenhof.)
Mit. 2. Gr. 57. Hyp. IV.
Altonaer Str.
— Schleicher 5. 538
Meisterstr.
1. Wiedenowsky 26. 554
3. Putnaerglis 27. 553
5. 7. 9. 11. 13. Men-
schikow 28. 550
Dorotheenstr.
15. Salpeter 37. 579
17. Sarring 38. 546
19. Wilentschik 39. 1281
21. Schneider und
Demme 40. 549
23. 25. Ullmann 41. 547
27. Martens 42. 548
Gesellenstr.
29. St. Riga; Graven-
höfscher Markt 141. —
Lagerstr.
31. Walbe 106. 526
Bürgerstr.
33. Mündel 107. 523
33a. Mündel 138. 1411

35. Ostwald 132. 570
37. Blumfeld 131. 571
39. Reekstin 130. 1169
Gravenhöfsche Str.
41. Brauer 135. 1364
43. Rosenthal 128. 556

Mit. 2. Gr. 57. Hyp. VI.
— Albing 127. 88
45. Swirbul, gen.
Sperling 126. 87
47. Rosenberg 125. 355
— 154. —
49. Bekker 124. 89
— Ahboling 123. 85

Mit. 2. Gr. 59. Hyp. VI.
Fuhrmannsstr.
51. Spreil 138. 97
— Lit.-pr. Bürger-V.
Magdal.-Asyl 137. 285
53. Duntau 136. 316
55. Thomas 135. 471
57. Pohds 134. 104
59. Busch (Busch-
mann) 141. 103
Bolderaaer Bahn.

Mit. 2. Gr. 75. Hyp. VI.
(Alter Lagerplatz.)
61. Juchter 97. 366
63. Juchter und Bur-
chard 2. 101
65. Muß 137. 836
Krusenhöfsche Str.
67. Smirnow 134. 946
— Petersohn 3. 106
Kalnezeemsche Str.

———

Mit. 2. Gr. 56. Hyp. IV.
Altonaer Str.
2. Stadt, Marienmühle 2. —
4. Vogel 3. 539
— Städt. Baugrund 4. —
6. Holm & Co. A.-G. 5. 544
Libauer Str.
8. 10. Menschikow 17. 540
12. Jaunsem 18. 569
14. Behrsin 19. 578
16. Spelten 20. 1748
Wolfsstr.
18. Elsin 27. 1326
20. Gelbe 103. 1612
22. Langewitsch 28. 583
Kurische Str.
24. Möckel 43. 1230
26. 28. Pinter 44. 1282
Bürgerstr.
30. Baumann 56. 1740
32. Elksne 57. 602
Birkenstr.
— Mauring 78. 587

Mit. 2. Gr. 56. Hyp. VI.
44. Ansohn 79. 80
— Schubert 133. 1474
— Schubert 134. 1475
44b. Jansohn 135. 1508
— A.-G. Proswet 136. 1482
Gravenhöfsche Str.
44c. Jaunsem 137. 1495
44c. Jaunsem 138. 1496
44a. Mertens 139. 1487
44a. Mertens 98. 776
46. Simson 80. 273
48. Kalning 81. 561
50. 50a. Tragheim 82. 81
52. Vogelsang und
Zoepffel 83. 92

54. Stuhrlo 97. 358
— Krone; Oreler
Bahn 96. 341
Bolderaaer Bahn.

Mit. 2. Gr. 75. Hyp. VI.
(Alter Lagerplatz.)
56. Lapinski 224. 1577
56. Lapinski 223. 1578
Krusenhöfsche Str.
58. Puhtes 96. 391
— Wulfius 213. 1480
60. Wantz 5. 100
Kalnezeemsche Str.

Laidsensche Str.

(Alter Lagerplatz.)
Mit. 2. Gr. 75. Hyp. VI.
Ugahlensche Str.
— v. Götz 72. 53
— Starr & C. A.-G. 73. 55
Spirgensche Str.

———

Ugahlensche Str.
— v. Rautenfeld 99. 368
Spirgensche Str.

Lambertstr.

(Alter Lagerplatz.)
Mit. 2. Gr. 75. Hyp. VI.
Raudensche Str.
— v. Rautenfeld 47. 65
Launekalnsche Str.

Lange Str.

(Nordeckshof.)
Mit. 2. Gr. 67. Hyp. VI.
Schaulensche Str.
— Ohs 59. 253
7a. Brink 179. 1084
7. Andrews 58. 540
Markusstr.
9. Sonnenberg 50. 632
11. Laukmann 49. 541
Edwahlensche Str.
13. Apping 40. 230
— Odsin 197. 1598
Essenhöfsche Str.
— Perkohn 39. 699
15. Klawe 156. 687
15a. Silling 30. 468
Polangensche Str.
— Sihle 29. 587
Kownosche Str.
17. Rehberg 20. 554
19. Prostak 19. 571
Walterstr.

———

Schaulensche Str.
— Schied 66. 728
10. Strautmann 67. 751
12. Sukkur 68. 711
— Trojanowski 191. 1477
14. Siering 69. 257
16. Bitte 70. 585
Essenhöfsche Str.
— Baggohn 81. —
18. Bahr 82. 602
Polangensche Str.
20. Freymanthal 87. 713
Kownosche Str.
24. Rutke 88. 524
22. Redlin 92. 550
Walterstr.

Lappiersche Str.

(Alter Lagerplatz.)

Mit. 2. Gr. 75. Hyp. VI.

Raudensche Str.

— v. Rautenfeld 47. 65

Krusenhöffsche Str.

Lassensche Str.

(Alter Lagerplatz.)

Mit. 2. Gr. 75. Hyp. VI.

Laidsensche Str.

— v. Rautenfeld 99. 368

Spirgensche Str.

Laubstr.

(Schwartzenhof.)

Mit. 2. Gr. 57. Hyp. IV.

Dorotheenstr.

— Reusner 61. 673
1. Irbe 70. 911
1a. Tetter 145. 1598
3. Jaungelsch 144. 1581
3a. Lihn 142. 1559
3b. Krischan 72. 919
— Kopfstahl 73. 1454

Lagerstr.

5. Zimmermann 80. 845
7. Klattenberg 81. 808
— Spudas 159. 2145
9. 11. Arnemann 82. 810
13. Truhart 83. 1392
15. Haupt 84. 865

Mit. 2. Gr. 59. Hyp. IV.

Fuhrmannsstr.

— Freymann 85. 891
17. Leeping 84. 878
19. Giese 83. 877
21. Gorbaczewski 82. 927
23. Sadowski 81. 1951
23a. Ohsolin 80. 1858
25. Bark 162. 1698

Ernestinenstr.

Mit. 2. Gr. 58. Hyp. IV.

Amalienstr.

— Lindquist 150. 1188
2. Lang 149. 636
4. Edelstein 148. 843
6. Chaima 147. 854
8. Schukow 146. 855

Bienenstr.

10. Strauchmann 137. 835
12. Strauchmann 136. 1516

Mit. 2. Gr. 59. Hyp. IV.

Lagerstr.

— Feldmann 75. 836
14. 16. v. Helmersen 74. 837
18. 20. Schmidt 76. 825
22. Struppe 77. 875

Schwartzenhöffsche Str.

— Wolkow 78. 664
24. v. Bidder u. von Boetticher 79. 1227
26. Augsburg 145. 1359
— Augsburg 161. 1627

Ernestinenstr.

Launekalnsche Str.

(Alter Lagerplatz.)

Mit. 2. Gr. 75. Hyp. VI.

Lambertstr.

— v. Rautenfeld 47. 65

Lauternsche Str.

(Alter Lagerplatz.)

Mit. 2. Gr. 75. Hyp. VI.

Spirgensche Str.

— v. Rautenfeld 75. 38

Lubessernsche Str.

Lazarettstr.

Pet. 1. Gr. 19. Hyp. II.

Elisabethstr.

— Kramer v. Klausbruch 53. 558
1. Mecketh 54. 557
3. Narkiewicz 55. 574
5. Woit 56. 153

Mühlenstr.

Elisabethstr.

2. 4. Schnakenburg 83. 562
6. 8. Beibst 84. 155
— Wirschikowsky 79. 154

Mühlenstr.

Lehmstr.

(Seifenberg.)

Mit. 1. Gr. 73. Hyp. IV.

Gymnastikstr.

— Pabehrs 192. 2137
1. Saweljew 22. 487
1a. Wintschunas 137. 1886
— Brutzer 135. 1878

Kartoffelstr.

4. 6. 8. Assar 24. 1298
10. Seemel 25. 1888
11. Ackermann 26. 1268
12. Paplinski 27. 1884
13. Roggenbaum 28. —

Kornstr.

— Städt. Baupl. 161. —

Depkinstr.

— Brutzer 21. 1877

Kartoffelstr.

— Gromowa 29. 499
3a. Simson 130. 1784
6. Wischnewskaja 148. 1973
8. Rosenthal 149. 1974
10. Kwiit 150. 1976
12. Wischnewskaja 123. 1631
12a. Suckmann 129. 1750
— Purmal 30. 495

Kornstr.

— Pawlowa 31. 496
— Städt. Baupl. 162. —

Lemburgsche Str.

(Alter Lagerplatz.)

Mit. 2. Gr. 75. Hyp. VI.

Lestensche Str.

— v. Rautenfeld 69. 51

Libauer Str.

— v. Rautenfeld 81. 50
— do. 82. 281
2. Jeschewitz — —

Samitensche Str.

Lemsalsche Str.

Pet. 3. Gr. 15. Hyp. II.

Dampfstr.

— Henning 83. 1098
— Gutner 81. 1240

Nordstr.

— Ikmann 80. 1235
1. Ikmann 72. 1244
— Sallulap 71. 1148

Hapsaler Str.

— Kanapenas 70. 1154
3. Birsneek 69. —
7. Ohsoling 58. 1629

Adolfstr.

— St. Riga; Bauplätze 112. —

Schienenstr.

Pet. 3. Gr. 16. Hyp. II.

Dampfstr.

— Berlin u. Lurie 1. 1436

Nordstr.

— Berlin u. Lurie 118. 1343

Hapsaler Str.

— Wezsihle 12. 1157
— Swaigsne 13. 1532

Adolfstr.

— St. Riga; Elementarschule 129. —
— Städt. Baupl. 18. —

Schienenstr.

Lenzstr.

Pet. 1. Gr. 18. Hyp. II.

Hirtenstr.

— Rosenthal 56. 1658
— Plötz 57. 1659
— Josessohn-Meyer 48. 1449

Schützenstr.

Hirtenstr.

— St. Riga, Weide 43. —

Schützenstr.

Lerchenstr.

Mosk. 1. Gr. 40. Hyp. III.

Romanowstr.

— Hartmann 62. 925
1. Malsjutina und Iwanowa 63. 814
— Petrow 64. 812

Palissadenstr.

Romanowstr.

— Kroß 67. 815
— Leonow 65. 984

Palissadenstr.

Lermontowstr.

(Schwartzenhof.)

Mit. 2. Gr. 59. Hyp. IV.

Louisenstr.

1. Blumenbach 67. 864

Tempelstr.

3. Hoppe 157. 1760
5. Werner 158. 1630

Schwartzenhöffsche Str.

Louisenstr.

2a. Städt. Schulen 48. 1303
2. Laze 163. 1682
4a. Nord 165. 2082
4. Reymann 164. 1863
6. Schulmann 168. 1674
8. Jackson 169. 1686

Schwartzenhöffsche Str.

Lestensche Str.

(Alter Lagerplatz.)

Mit. 2. Gr. 75. Hyp. VI.

Libauer Str.

— Bohse 126. 774
— Mihlt 71. 742
— Suckur 184. 1082
— v. Rautenfeld 69. 51
— Marienfeldt 68. 52

Mesothensche Str.

Libauer Str.

— v. Rautenfeld 69. 51

Drobuschsche Str.

Lettenstr.

Mosk. 4. Gr. 72. Hyp. V.

(Dreylingsbusch.)

Lubahnsche Str.

— Krustkaln 27. 418
— Jonath 167. 680
— Kley 28. 781
11a. Kuptscha 164. 837
13. Heß 157. 585

Kranichstr.

— Armitstead 30. 646
— Armitstead 31. 127
— Armitstead 32. 208
— Armitstead 33. 209
— Städt. Baugrund 34. —
5. Andersohn 150. 527
— Leepin 35. 506

Littausche Str.

— Swirgsde 38. 702
— Rosenthal 40. 346
— Schibko u. Kasperowitsch 39. 135
1. Rulle 42. —
3. Miglinewitsch 43. 129
— Pawel 46. 315

Slavenstr.

Mosk. 4. Gr. 47. Hyp. III.

Lubahnsche Str.

— Weide 57. —
— Städt. Baugrund 83. —
— Resgal 84. 2386

Gabrielstr.

— Miesen 122. 2394

Kranichstr.

— A.-G. Knochenmühle 128. 1600

Mosk. 4. Gr. 72. Hyp. V.

2. A.-G. Livonia 55. 618
2. A.-G. Livonia 56. 5

Ogerstr.

4. Albert 54. 336

Littausche Str.

— Wilentschik 52. 140
— Meesis 160. 612
— Fedotow 159. 614
— Bretmann 162. 650
— Michailow 49. 226
— Wimbe 173. 779
— Nowikow 47. 125

Slavenstr.

Libauer Str.

(Gravenhof.)

Mit. 2. Gr. 56. Hyp. IV.

Kleine Lagerstr.

— Menschikow 17. 540
1. Skiparis 16. 541

Windauer Str.

3. Eickert 10. 542

Kurische Str.

— Eickert 9. 1399
5. Weiß 108. 1734
7. Walther 109. 1804
9. Bildat 110. 1833

Bürgerstr.

11. St. Riga; 2. Krankenhaus 115. —

Gravenhöfsche Str.
— Städt. Bauplätze 95. —
Bolderaaer Bahn.
(Alter Lagerplatz.)

Mit. 2. Gr. 75. Hyp. VI.
15. Diedrick 131. 805
17. Freyberg 60. 320
Krusenhöfsche Str.
19. Weiß 117. 657
21. Starr&C. A.-G. 209. 1453
Raudensche Str.
23. Buhmann 125. 763
— Bohse 126. 774
Lestensche Str.
— v. Rautenfeld 69. 51
Drobuschsche Str.

———

(Gravenhof.)
Mit. 2. Gr. 56. Hyp. IV.
Kleine Lagerstr.
2. 4. 6. Holm & Co. 5. 544
— Grünhof 8. 543
— Städt. Bauplatz 6. —
Kurische Str.
— 126. —
Straße.
— Kath.-Kirchen-Adm. 116. 1955
— Kath.-Wohlt.-G. 121. 1988
— Städt. Baupl. 131. —

Mit. 2. Gr. 56. Hyp. VI.
— Starr & C. A.-G. 94. 378
Bolderaaer Bahn.
(Alter Lagerplatz.)

Mit. 2. Gr. 75. Hyp. VI.
10. Seemel 58. 1383
12. Hendrickjohn 59. 718
14. Freyberg 60. 320
16. Berglund 61. 380
18. Starr &C. A.-G. 73. 55
20. v. Götz 72. 53
Ugahlensche Str.
22. Elsaschew 80. 464
Lemburgsche Str.
— v. Rautenfeld 81. 50
Mesothensche Str.

Lidernsche Str.

(Alter Lagerplatz.)
Mit. 2. Gr. 75. Hyp. VI.
Spirgensche Str.
— v. Rautenfeld 76. 40
Lubessernsche Str.

Lindenhöfsche Str.

Mit. 1. Gr 55. Hyp. IV.
Suttensche Str.
— Borchert 39. 364

Lindenstr.

Most. 2. Gr. 31. Hyp. III.
Mühlenstr.
— Woronzow 5. 85
— v. Transehe 4. 93

Linienstr.

Most. 3. Gr. 36. Hyp. III.
Ottostr.
— St. Riga; Park Griesenberg 2. —
Adlerstr.

Most. 3. Gr. 37. Hyp. III.
— St. Riga; Laubenkolonie 170. —
Lukasstr.
— St. Riga; Laubenkolonie 171. —
Rumpenhöfsche Str.

———

Ottostr.
— Grebenschtsch.-Anst. 2. 1286
— Städt. Bauplätze 3. —
— St. Riga; Laubenkolonie 172. —
Rumpenhöfsche Str.

Litausche Str.

(Dreylingsbusch.)
Most. 4. Gr. 72. Hyp. V.
Moskauer Str.
— Armitstead 53. 130
— Albert 54. 336
Lettenstr.
1. Leepin 35. 506
— Eggendorf 37. 214
Livenstr.
— Birkenberg 20. 134
— Strasde 21. 633
Ehstenstr.

———

Moskauer Str.
— Wilentschik 52. 140
Lettenstr.
2. Swirgsde 38. 702
Livenstr.
— Swirgsde 18. 398
— Ohse 145. 459
Ehstenstr.

Livenstr.

(Dreylingsbusch.)
Most. 4. Gr. 72. Hyp. V.
Kranichstr.
— Jacobsohn 24. 350
1b. Karkling 152. 572
1. Sirotin 23. 216
3. Sirotin 22. 238
5. Titmann 131. 243
7. Birkenberg 20. 134
Littausche Str.
9. Swirgsde 18. 398
11. Ausing 19. 349
13. Georjew u. Platais 17. 128
15. Petersohn 16. 352
17. Waleisch 14. 291
19. Krasting 15. 322
Slavenstr.

———

Kranichstr.
— Armitstead 30. 646
2. Armitstead 31. 127
— Armitstead 32. 208
— Armitstead 33. 209
— Städt. Baugrund 34. —
4. Kotschenkow 36. 213
6. Eggendorf 37. 214
Littausche Str.
8. Swirgsde 38. 702
10. Rosenthal 40. 346
12. Schibko u. Kasperowitsch 39. 135
14a. Petersohn 41. 300
14. Susenko 138. 301
16. Duka 44. 348
16a. Duka 149. 516
18. Elberg 143. 453
Slavenstr.

Löwenstr.

Most. 3. Gr. 38. Hyp. III.
Mühlgrabener Bahn.
— St. Riga; Wasserreservoir 73. 1806
— St. Riga; Baupl. 74. —
Most. 4. Gr. 45. Hyp. III.
Oreler Bahn.
— Städt. Bauplatz 62. —
Most. 4. Gr. 46. Hyp. III.
Bergstr.
— Städt.Baugrund 143. —
— Städt.Baugrund 142. 2371
— Städt.Baugrund 141. —
— do. do. 140. —
5. Ljäsowitsch 36. 2311
— Pupenis 37. 2321
Jaroslawsche Str.
— Bjelowa 68. 2466
— Städt.Baugrund 139. —
— do. do. 138. —
— do. do. 137. —
Kostromasche Str.
— Große Synagoge 93. 2226
Ebräerstr.
Most. 3. Gr. 38. Hyp. III.
Mühlgrabener Bahn.
— St. Riga; Matthäibegr. f. Arme 72. —
Most. 4. Gr. 46. Hyp. III.
— Krone; Oreler Bahn 132. 2181
Oreler Bahn.
— St. Riga, Bauplatz 128. —
Saratower Str.

Lotsenstr.

(Ziepenholm.)
Mit. 2. Gr. 62. Hyp. IV.
Kleine Düna.
— Jegorow 3. 1387
— Reimann 4. 150
Matrosenstr.
— Ohs 126. 1969
— Ohs 124. 1967
— Ohs 123. 1968
7. v. Braunschweig 96. 1431
Kohlenstr.
— Gericke 6. 1204
Ballastdamm.

———

Kleine Düna.
— Börsen-Kom. 2. 1224
Ballastdamm.

Lubahnsche Str.

Most. 4. Gr. 47. Hyp. III.
Rjäsansche Str.
1. 3. Brinkmann 30. 1579
5. Kolpakowa 32. 1944
7. Straupe 33. 1582
9. Bruhwer 34. 1627
11. Pawlowsky 35. 1663
13. Paegle 37. 1707
15. Behting 38. 1708
17. Rig. Hilfs-Verein 40. 1625
19. 21. Schischko 43. 1751
23. Lips 44. 1664
25. Mihmis 46. 2107
27. Wittand 47. 1814
29. Jürgensohn 49. —
31. Kröger 50. 1173
33. Schultz 51. 2375
Wjäsmasche Str.
35. Lasda 54. 1256

Most. 4. Gr. 72. Hyp. V.
37. Kronberg 2. 39
Kleine Lubahnsche Str.
39. Sprohgis 156. 593
39a. Paiken 3. 581
Oreler Bahn.

Most. 3. Gr. 71. Hyp. V.
— Johannenhof, Purre-Krug. Poudrette-Fabrik 43. —

Most. 3. Gr. 78. Hyp. V.
43. Dreylingsbuschscher Krug — —
45. Ballod (Scheumannshof) 91. 40
47. Buschwächterei Petring — —
49. Landau u. Hurewitsch (Grünhof) 89. 41
51. Gesinde Pulecks — —
53. Gesinde Janukst — —
55. Gesinde Kampe — —
57. Gesinde Kampe — —
59. Leeping (Graubitzhof) 85. 45
61. Makarowa (Brunaushof) 84. 46
— Badendick 86. 44
— Bartels (Rinnebergs Gelegenheit) 87. 43
— Laschkowa (Rumpenhof) 88. 42
— Langenberg 82. —
67. Zihrul 90. —
— Gut Stubbensee 83. —

———

Most. 4. Gr. 47. Hyp. III.
Kleine Moskauer Str.
2. Brink 72. 1807
4. Abel 71. 1808
6. Jansohn 70. 2082
8. Seeding 69. 1704
10. Rosenthal 133. 2252
12. Sika 68. 2088
14. Brink u. Strasding 67. 2144
16. Wehrit 66. 1570
18. Girgensohn 65. 2370
20. Sorgenfrei 64. 2372
22. Grachowsky 63. 1969
24. Walkarei 61. 1932
26. Wasdik 60. 2057
28. Radjusch 59. 2113
— Städt. Baugrund 83. —
32. Weide 57. —
Lettenstr.

Most. 4. Gr. 72. Hyp. V.
(Dreylingsbusch.)
34. Krustkaln 27. 418
— Jonath 167. 680
34a. Krustkaln 142. 448
36. Dietrichsohn 26. 389
Ehstenstr.
38. Brempel, gen. Braunfeld 4. 132
40. Mehlsob 5. 143
Oreler Bahn.

Most. 3. Gr. 71. Hyp. V.
— Behting 64. 331
— Martinsohn 144. 435
— Rose u. Ohsoling 44. 38
— Behrsing 45. 122
— Jansohn 46. 123
Pensasche Str.

— Mickelsohn 163. 709
— Petersohn 162. 659
— Dahle 48. 314
— Grube 159. 809
— Jaunosol 169. 797
— Amatneek 140. 444
Slavenstr.

Lubahnsche Str., kl.

Mosk. 4. Gr. 47. Hyp. III.
Rjäsansche Str.
— Städt. Bauplatz 3. —
1. Purring 6. 1689
3. II. Ueberd. Spark. 7. 2362
5. Klawing 8. 2079
7. Kruhming 9. 1783
9. Modestow 10. 1780
11. Goldberg 11. 1781
13. Laider 12. 1990
15. Wihtsne 13. 2428
17. Weski 14. 1794
19. Petersohn 15. —
Wjäsmasche Str.

Mosk. 4. Gr. 72. Hyp. V.
— Paiken 3. 581
— Sprohgis 156. 593
Lubahnsche Str.
——
Mosk. 4. Gr. 47. Hyp. III.
Rjäsansche Str.
— Martinsohn 27. 2246
2. Hetzmann 25. 1726
4. Lesanti 24. 2217
6. Swirgsdin 23. 1736
8. Anissimow 22. 2353
10. Irbe 21. 2045
12. Raubo 19. 2458
14. Steinberg 18. 1752
16. Städt. Baugrund 17. —
18. Finkelstein 16. 2408
Wjäsmasche Str.
(Dreylingsbusch.)

Mosk. 4. Gr. 72. Hyp. V.
— Städt. Bauplatz 171. —
— Ausing 1. 662
— Städt. Bauplatz 172. —
— Kronberg 2. 39
Lubahnsche Str.

Lubessernsche Str.

(Alter Lagerplatz.)
Mit. 2. Gr. 75. Hyp. VI.
Spirgensche Str.
— v. Rautenfeld 77. 41
Luttringer Str.
— v. Rautenfeld 76. 40
Lidernsche Str.
— v. Rautenfeld 75. 38
Lauternsche Str.

Ludwigstr.

(Thorensberg.)
Mit. 1. Gr. 53. Hyp. IV.
Windstr.
— Sutre 147. 1570
1. Rosenlil 157. 1738
3. Jaunsem 156. 1706
5. Vierecke 145. 1555
7. Feldmann 15. 1301
9. Ulrich u. Rohl 16. 233
Bauskesche Str.
——
Windstr.
— Semer 142. 1548
2. Pabehrs 154. 1701
4. Feldmann 155. 2060
6. Venus 25. 1252
Bauskesche Str.

Lübecker Str.

V. D. V. Gr. 84. Hyp. V.
Lüneburger Str.
— Girgensohn 85. 879
— Rig. Baugef. 61. 868
— Rig. Baugef. 60. 867
Hamburger Str.
— v. Büngner 66. 832
Samson-Str.
— Danziger 36. 756
— v. Büngner 65. 831
Tilsiter Str.
— Rig. Baugef. (Gravenhof) 10. 110
Straße.
— Baugef. Struktor (Annenhof) 9. 111
Wasastr.
——
Lüneburger Str.
— Petersen 45. 772
— Petersen u. Radecki 47. 748
— Petersen 46. 773
Hamburger Str.
— Kuphalt 67. 812
— Bagdan u. Lindberg 54. 966
— Eiste 24. 737
Samsonstr.
— Düsing 35. 738
— Krschiwoblotzki 74. 1078
— v. Büngner 75. 833
Tilsiter Str.
— Rig. Baugef. (Gravenhof) 10. 110
— Steding 158. 1104
— Heine u. Huhn 157. 1079
— v. Hedenstroem 156. 1063
— Bornhaupt 155. 1066
— Bornhaupt 104. 1061
Straße.
— 79. —
— Scheuber 94. 1017
— Classen 95. 983
— Rig. Baugef. (Gravenhof) 10. 110
Wasastr.

Lüneburger Str.

V. D. V. Gr. 84. Hyp. V.
Kettlerstr.
— Selting 12. 109
— Melle-Gesinde 14. —
Wasastr.
——
Kettlerstr.
— Agthe 21. 757
— Agthe 17. 712
— Baumann 18. 713
— 19. —
— Uppeneek 20. 714
— Girgensohn 85. 879
Lübecker Str.
— Petersen 45. 772
— Selting 12. 109
— Ruetz 40. 309
Wasastr.

Luisenstr.

(Schwartzenhof.)
Mit. 2. Gr. 59. Hyp. IV.
Olgastr.
— Schuhmacher 52. 723
1. Schultz 53. 725
— Trechter 55. 802
3. Holländer 57. 633
5. Schultz, gen. Wajadsib 58. 668
5a. Mertens und Busch 64. 838
7. Blumenbach 67. 864
Lermontowstr.
2. Städt. Schulen 48. 1303
Olgastr.

Lukasstr.

Mosk. 3. Gr. 37. Hyp. III.
Pernauer Str.
— Neuburg 154. 2337
— St. Riga; Bauplätze 169. —
Obere Str.
— St. Riga; Laubenkolonie 170. —
Linienstr.
——
Pernauer Str.
— Lotze u. Stoll 153. 2332
— Städt. Baupl. 168. —
Obere Str.
— St. Riga; Laubenkolonie 171. —
Linienstr.

Luttringer Str.

(Alter Lagerplatz.)
Mit. 2. Gr. 75. Hyp. VI.
Spirgensche Str.
— v. Rautenfeld 77. 41
Lubessernsche Str.

Maistr.

Monrepos.
V.D.V. Gr. 86. Nr. 14. Hyp.V.
Palmstr.
Private Gr.-Nr.
— Klawing 49
1. Runke 50
3. Jaeger 51
5. Wedritzki 52
7. Abramowitsch 53
9. Lappan 54
Jutestr.
——
Palmstr.
Private Gr.-Nr.
— Lutz 38
2. Salna 39
4. Rihter 40
6. Holzmann 41
8. Ahboling 42
10. Jurka 43
12. Kolberg 44
14. Rublis 45
16. Dsersit 46
18. Graudin 47
Jutestr.

Malerstr.

Stadt 1. Gr. 2. Hyp. I.
Schmiedestr.
14. Kaufmannskammer 60. 524
3. Braun 61. 469
Königsstr.
5. Kentz 18. 500
7. Gaethgens, Baron Wolff u. Baron Hoyningen-Huene 19. 477
— Brackmann 20. 499
Wallstr.
——
Schmiedestr.
2. Dawidowitsch 65. 520
4. Kehse 64. 522
6. Beyermann 62. 470
Königsstr.
8. Russ. Sparkasse 16. 476
10. Ges. der Musse 14. 474
12. 14. Backstad 17. 502
16. Sellmer u. Beyermann 6. 504
— Sellmer 5. 505
Wallstr.

Margaretenstr.

(Sassenhof.)
Mit. 2. Gr. 59. Hyp. VI.
Kleine Lagerstr.
— Spreil 138. 97
1. Lit.-prakt. Bürgerv. (Magdal.-Asyl) 137. 285
2. Sweikul 124. 99
3. Jacobson 125. 98
4. Aull 126. 112
Kalnezeemsche Str.

Mit. 2. Gr. 60. Hyp. VI.
5a. Eiche 13. 301
9. Strasdin 14. 317
11. Wirth 15. 744
13. Auster 85. 851
15. Graymann 126. 1203
Valentinstr.
17. Gottfriedt 125. 1202
19. Jurtschik 124. 1201
21. Scheluchin 123. 1200
23. Scheluchin 122. 1199
Goldinger Str.
——
Mit. 2. Gr. 59. Hyp. VI.
(Schwartzenhof.)
Fuhrmannsstr.
— Krasting 118. 83

Mit. 2. Gr. 59. Hyp. IV.
— Gregor 119. 665
Ernestinenstr.
— Schwartzenhof 123. —
Kapselstr.
— Schwartzenhof 123. —
Kalnezeemsche Str.

Mit. 2. Gr. 60. Hyp. IV.
— Schmidt 80. 1546
Christofstr.
14. Terentjewa 109. 1816
16. Sosnowsky 115. 1902
Martinsstr.
18. Grabowskaja 121. 1928
20. Pirang 113. 1948
Hagensberger Str.

Marienburger Str.

Pet. 3. Gr. 12. Hyp. II.
Peterholmsche Str.
— Walter 122. 1595
— Jansohn-Schultz 138. 2252
— Jansohn-Schultz 40. 364
Teichstr.
— Studan 125. 2235
Mastenstr.
——
Peterholmsche Str.
— Städt. Bauplatz 45. L. H. 367

— Städt. Bau-
platz 116. L. H. 331
— Städt. Bau-
platz 39. L. H. 336
Mastenstr.

Marienstr.

Stadt 2. Gr. 5. Hyp. I.
Theater-Boul.
— Städt. Anlagen 101. —
Straße.
— St. Riga; Poli-
zei-Verw. 90. —
— Städt. Anlagen 81. —
Kanal.
— Städt. Anlagen 37. —
Straße.
— Städt. Anlagen 91. —
Thronfolger-Boul.
— Berkholz 36. 966
1. Spliet 35. 980
— Müller 23. 1052
Pauluccistr.
— Muschat 22. 691
3. Linke u. Stamm 21. 690
5. Salomonsohn 17. 976
7. Babst (Korp.
Baltica) 16. 978
Parkstr.
9. Resterow 7. 693
Mosk. 2. Gr. 30. Hyp. III.
Elisabethstr.
11. Berg 80. 139
13. Berg 151. 2018
15. Waldmann 67. 53
Mühlenstr.
17. Baron Wolff-
Fianden 66. 38
19. Popow 52. 418
Kleine Newastr.
21. Wulffsohn 51. 31
21a. Sommer 50. 33
Newastr.
23. Jurjahn 34. 292
— do. 35. 293
25. 27. Chochlow 33. 141
29. Minsker 32. 187
31. Sutte 31. 190
33. Leepin 30. 301
35. Roman 29. 300
— Roman 28. 299
Romanowstr.
37. Reebe 10. 399
39. Dartau 9. 205
41. Rolle 8. 204
Mosk. 2. Gr. 29. Hyp. III.
Gertrudstr.
43. Zube 124. 214
45. v. Wirschikowsky 99. 338
47. Sommer 100. 217
49. Rudsit 101. 230
51. Kasparsohn 102. 467
53. Ahbel 103. 466
Säulenstr.
55. Andersohn 125. 2393
57. Pagast 14. 252
Mosk. 3. Gr. 33. Hyp. III.
Ritterstr.
59. Klumberg 73. 233
61. Baschkis 74. 234
63. v. Hehn 75. 1977
65. Hach 76. 289
67. Behrtin-Behrsin 77. 258
69. Behrtin-Behrsin 78. 257
Matthäistr.
71. Leepin 49. 358
73. 75. Roschkaln 47. 359
77. Blinow 46. 424
79. Lautz 45. 330
81. Jochel 44. 423
83. 85. Elsin 42. 449
87. Witt 41. 372
89. Schrumpf 40. 340
91. Seidmann 39. 339
93. Ullmann 38. 380
95. Weide 37. 478
97. Hohenstein 36. 381
99. Ronis 35. 1934
101. Pintel 34. 2097
103. Stankewitsch 33. 473
105. Andaburskh 31. 342
107. Swanner 30. 366
109. Dambit 29. 343
111. Sedin 28. 416
Artilleriestr.
113. Roman 20. 1954
115. Ehrmann 19. 480
117. Rosewski 18. 442
119. Leepin 17. 378
121. Rosenbild 16. 1335
123. Behrsing 15. 384
125. Drauding 14. 455
127. Jwanow 13. 454
Mosk. 3. Gr. 35. Hyp. III.
Revaler Str.
— Keck 31. 2199
— Krone; Artillerie-
kasernen 30. —
Sergeistr.
— Nonnenkloster 29. 522
129. Feldberg 28. 468
131. Tirsmal 27. 2223
133. Schöning 24. 365
135. Fuhrmann 23. 1299
137. Nonnen-Kloster 21. 522
Pernauer Str.

———

Mosk. 1. Gr. 4. Hyp. I.
— Krone; Votiv-Ka-
pelle 114. —
Gogolstr.
— Krone; Oreler
Bahn 3. 694
2. Salomonsohn 2. 879
4. Schimansky 1. 1019
Mosk. 2. Gr. 30. Hyp. III.
Elisabethstr.
4a. Berg 82. 91
6. Sehlit u. Berg 81. 506
8. Eljaschew 87. 58
8a. Eljaschew 89. 55
Mühlenstr.
10. 10a. 10b. Funk 96. 25
12. Jwanow 97. 56
14. Sokolowa 98. 35
16. Upit 99. 34
Sprenkstr.
18. Michelsohn 117. 373
20. Rieche 118. 17
22. Klawin 119. 16
24. Sommer 120. 15
26. Olaw 122. 206
28. Pasnikow 121. 211
Romanowstr
28a. Kumin 136. 210
30. Dahle 137. 483
32. v. Röpenack 138. 371
34. Rosewski 139. 209
Mosk. 2. Gr. 29. Hyp. III.
Gertrudstr.
36. Oschee 96. 218
38. Keck 97. 484
40. Lit.-pr. Bürgerv. 98. 236
42. Saller 62. 248
44. Weinberg 61. 353
46. Grunau 60. 229
48. Schilling 58. 259
Säulenstr.
50. Lasdin 57. 208
52. Demasius 56. 440
54. Ehber 16. 251
56. 58. Rosenthal 15. 298
Mosk. 3. Gr. 33. Hyp. III.
Ritterstr.
60. Grigalowsky 84. 261
62. Ritterberg 83. 262
64. Frischfeldt 82. 434
66. Baumann 81. 482
68. Ansohn 80. 390
70. Braun 79. 312
Mosk. 3. Gr. 34. Hyp. III.
Matthäistr.
72. v. Schroeder 57. 306
74. Schapiro 56. 345
76. Baumann 55. 2250
78. Woita 54. 324
80. Dadse 53. 325
82. 84. Grigory 52. 387
86. Wihksne 50. 406
88. Kreisberg 49. 332
90. Blatt 48. 333
92. Strauß 47. 344
94. Jakobsohn 150. 370
96. Jakobsohn 46. 369
98. Lapin 45. 469
100. Städt. Kasernen 44. 409
Artilleriestr.
— St. Riga; Ka-
sernen 43. 409
102. Engelhardt 5. 400
104. Busch 4. 404
106. Stamur 3. 2411
108. Silbermann 2. 485
110. Jwanow 1. 487
Mosk. 3. Gr. 35. Hyp. III.
Revaler Str.
112. Landsdorff 32. 1803
114. Marienfeldt 33. 1825
116. Lewin 34. 1989
118. Ronis 50. 1815
120. Anger 51. 515
122. Silbermann 52. 1928
124. Jahtneek 53. 1561
Laboratoriumstr.
126. Ansberg 55. 1556
128. Jansohn 56. 1564
130. Johnson 57. 1572
132. Pluhme 73. 1264
134. Kapin 74. 1686
Augustenstr.
136. Jansohn 75. 1666
138. Leimann 76. 2021
140. Sihpol 77. 2142
142. Ohsolin 89. 533
144. Behrsin 91. 501
Theresenstr.
146. 148. 150. 152.
Blumberg 92. 1972
Pernauer Str.

Marienmühlenstr.

(Thorensberg.)
Mit. 1. Gr. 54. Hyp. IV.
Mitauer Chaussée.
1. Wilentschik 22. 277
3. Lindikoff 99. 1473
5. Hensel 28. 263
7. Armitstead 27. 264
9. Stapprani 26. 260
Mit. 1. Gr. 55. Hyp. IV.
Heinrichst.
— Krone; St. Tho-
rensberg 2. 1274
Mitauer Bahn.
15. St. Riga 45. 1319
— St. Riga. Thorens-
berger Stadtpark 4. 290
Altonaer Str.

———

Mit. 1. Gr. 54. Hyp. IV.
Mitauer Chaussée.
— Rig. Stände; Tho-
rensb. Kirchhof 45. —
2. Duerst 30. 295
4. Stock 31. 294
6. Ohsol 32. 275
8. Scheibler 33. 274
10. Sarring 34. 273
12. Edolf 35. 1178
14. 16. Hoffmann 36. 323
18. Strasding 40. 326
20. Steinhoff 37. 315
Heinrichst.
Mit. 1. Gr. 55. Hyp. IV.
Mitauer Bahn.
Grobinsche Str.
22. Borchert 7. 278
24. Weiß 6. 1199
Zichorienstr.
26. 28. Weiß 19. 258
Altonaer Str.

Marktstr.

(Schwartzenhof.)
Mit. 2. Gr. 58. Hyp. IV.
Lagerstr.
— Stauwer 34. 1311
1. Sabatus & Wantz 35. 641
Blumenstr.
— Bulnau 27. 640
3. Jegorow 28. 631
5. Prewisz-Kwinto 26. 638
7. Krebs 25. 632
9. Krakauschke 24. 634
Dorotheenstr.

———

Lagerstr.
— Heyster 33. 642
2. Petschak 32. 620
Blumenstr.
— Lorenz 31. 630
— Laßmann 30. 629
— Krutelew 29. 623
Dorotheenstr.

Markusstr.

(Nordeckshof.)
Mit. 2. Gr. 67. Hyp. VI.
Lange Str.
— Andrews 58. 540
1. Werth 57. 269
3. Baggat 56. 270
— Ruben 54. 522
Zementstr.

———

Lange Str.
— Sonnenberg 50. 632
2. Kruhming 51. 778
4. Länkisch 52. 252
6. Rosenberg 53. 1157
Zementstr.

Marstallstr.

Stadt 1. Gr. 3. Hyp. I.

Sünderstr.

1. Grosset 3. 744
3. Reiner 4. 723
5. Schnakenburg 5. 724
7. Busch Stiftung 6. 725
9. 11. Mühlmann 9. 727
13. Dimitrijew 10. 728

Herrenstr.

15. Simson 15. 742
17. Wulffohn 16. 741
19. Armitstead 19. 740
21. Pfab 22. 739
23. Wolffschmidt 25. 738

Kleine Münstereistr.

25. Klugmann 29. 702
— St. Riga; Dünamarkt 31. —

Dünaufer.

———

Weberstr.

— Blankenstein 117. 745
2. 4. Goerke 114. 747
6. Streiff 113. 748
8. Lange 112. 749

Reformirte Str.

10. Reform. Kirche 110. 1070
12. Rosengarten 109. 750
14. Mertens 108. 751

Peitaustr.

16. Goldstein 71. 752
18. Hebr. Ges. f. bill. Mittagstisch 70. 753
— Gareise 69. 754

Herrenstr.

20. 22. Josephsohn gen. Meyer 66. 756
24. Stieda 65. 757
26. Argillet 64. 758
28. 30. Lewitas 62. 760
32. Mitschke 61. 761

Kleine Münstereistr.

34. v. Röpenack 39. 701

Dünaufer.

Martastr.

Pet. 1. Gr. 22. Hyp. II.

Dorpater Str.

— Wykmann 93. 915
1. 3. Martinsohn 92. 940
5. Kuntze 91. 941
7. Schröder 90. 942
9. 11. Kahlert 89. 943
— Behrsing 88. 944

Suworowstr.

———

Dorpater Str.

— Klumberg 83. 912
— Kiesewetter 84. 1335
— Kiesewetter 85. 958
— Skuje 86. 946
— Steinberg 87. 945

Suworowstr.

Martinshöfsche Str.

B. D. B. Gr. 91. Hyp. V.

Petersburger Chaussee.

— Fock 53. 541
— A.-G. „Glover" 57. 99
2. 6. A.-G. „Glover 55. 620
4. Leepa 56. 946
8. Rudsit 54. —

Pleskauer Bahn.

10. A.-G. „Jägel-Manufaktur" 74. 571
— Städt. Wald 86. —
12. Ossipow 85. 102
14. Blumfeldt 84. 695
— Ges. Wez-Stange 78. —
— Ges. Stange-Klaas 79. —

Jägel-Fluß.

———

Petersburger Chaussee.

— A.-G. „Glover" 58. 99

Pleskauer Bahn.

— A.-G. „Jägel-Manufaktur" 73. 571

Salamanderstr.

— Städt. Wald 75. —
— Gesinde Stange-Klaas 76. —
— Gesinde Wez-Stange 78. —

Jägelfluß.

Martinsstr.

(Schwartzenhof.)

Mit. 2. Gr. 61. Hyp. IV.

Dünamündesche Str.

1. Boms 44. 774
3. Martinspastorat 42. —
5a. Buchardt 152. 2011
5. v. Bergmann 41. 965

Schlocksche Str.

Mit. 2. Gr. 60. Hyp. IV.

7. Jonathan-Verein 44. 962
— Zehsneek 90. 1636

Taubenstr.

— Schaub 89. 1632
9. Deutscher Verein in Livland und Seraphim 146. 2041

Alicenstr.

— Schwartzenhof; Wald 67. —

Schwartzenhöfsche Str.

Zabelnsche Str.

Dreylingstr.

— Grabowskaja 121. 1928

Margarethenstr.

———

Mit. 2. Gr. 61. Hyp. IV.

Dünamündesche Str.

— Schwartzenhof 45. —
2. Sargewitz 46. 923

Schlocksche Str.

Mit. 2. Gr. 60. Hyp. IV.

— Blau 148. 2055
— Seibarth 45. 2044
— v. Gavel 88. 1733

Taubenstr.

— Martins-Kirche 100. 1945

Alicenstr.

— Schwartzenhof; Wald 67. —

Schwartzenhöfsche Str.

Zabelnsche Str.

Dreylingstr.

— Sosnowsky 115. 1902

Margaretenstr.

Maschinenstr.

Mosk. 4. Gr. 45. Hyp. III.

Oreler Bahn.

1. Keiris 2. 1834
3. 5. Birn 3. 1832
7. Roman 4. 1836
— Oreler Bahn 5. 1434
— do. 1554
— do. 145. 1414
9. Matikalsky 7. 1835
11. Elksniht 6. 1833

Jakobstädtische Str.

———

Oreler Bahn.

— Ohsoling 12. 1415
— Kegler 13. 1716
2. Hermann 14. 1323
4. Dombrowsky 10. 1817
6. Gebhard 9. 2378
8. Wassiljew 8. 1818
— Ahlers 18. 1316
— Wulffohn 32. 1203

Jakobstädtische Str.

Mastenstr.

Pet. 3. Gr. 12. L. H.

Katharinendamm.

— Pleß 35. 314
1. Gutpelz 38. 348

Teichstr.

— Studan 125. 2235

Marienburger Str.

3. Städt. Bauplatz 39. 336

Elevatorbahn.

———

Katharinendamm.

— Teewgall 34. 339
2. Skujen 25. 350

Krebsstr.

— Skujen 24. 350

(Hermelingshof.)

— Städt. Bauplatz 106. 351
— Städt. Bauplatz 13. 331

Elevatorbahn.

Matrosenstr.

(Kiepenholm.)

Mit. 2. Gr. 62. Hyp. IV.

Netzstr.

2. Reekfting u. Domarowskaja 19. 1926
4. 6. Wiegand 18. 145

Runöer Str.

8. 10. Reimann 4. 150

Lotsenstr.

———

Netzstr.

— Städt. Baugrund 5. —
— Ohs 126. 1969

Lotsenstr.

Matthäistr.

Pet. 2. Gr. 28. Hyp. II.

Alexanderstr.

1. St. Riga; Kaserne 56. 733
3. 5. 7. St. Riga; Alexander-Markt 57. —
9. St. Riga; Polizeiamt u. Feuerwehr-Station 104. 1326

Dorpater Str.

11. 13. Soltwisch 88. 1033
15. Osmolowsky 90. 1034
17. Susa 91. 1032
19. Pussel 92. 1029
21. Lundmann & Co. 93. 1030
23. Städt. Mietshaus 94. 1028

Suworowstr.

Mosk. 3. Gr. 33. Hyp. III.

25. St. Riga; Kaserne 58. —
27. Reich 59. 420
29. Kosch und Rosenberg 60. 456
31. Meyer 52. 429
33. Nochumson 51. 383
35. Suna 50. 362
— Leepin 49. 358

Marienstr.

Mosk. 3. Gr. 34. Hyp. III.

— v. Schröder 57. 306
37. Krone, Schule 58. 305
39. Krone; Schule 59. 350
41. Angé 60. 2367
43. Tetter 61. 360
45. Wietin 62. 308
47. Jakobsohn 63. 307
49. Lehmann u. von Stern 64 316
51. Rupner 65. 431
53. Rupner 66. 430
55. Schidelew 67. 331
— do. 93. 2161
57. Leih- u. Spark. Rig. Handw. 94. 1267
59. Littchen 95. 2185
61. Rosch 96. 375
63. Steinblum 97. 460
65. Werner 98. 461
67. Busch 99. 463
69. Busch 100. 425
71. Holzmann 101. 464
73. Reekfting 102. 459
75. Paepke 103. 462
77. Gröger 104. 413
79. Stadt-Armenas. 105. —

Färberstr.

81. Skuiskubre 107. 524
83. Lemmert 108. 1793

Sprenkstr.

Mosk. 3. Gr. 37. Hyp. III.

85. 85a. Jannow 40. 1623
87. Schedler 164. 2423
89. Pirag 39. 1918
89a. Kuhmin 167. 2455

Maurerstr.

91. Hornig 25. 1797
93. Kemnitz 24. 1909
95. Kowirewski 23. 1461
97. Pelled 22. 1329

Wiesenstr.

99. Brachmann 21. 1459
101. Purweet 20. 508
103. Lahze 19. 1249
105. Heyse 18. 1905
107. Kallert 17. 1503

Wolmarsche Str.

Mosk. 3. Gr. 38. Hyp. III.

— Philipp 26. 1547
109. Tollkühn 27. 1573
111. Mauring 28. 1257
113. Rautenberg 22. 1470
115. Reinberg 21. 2008
117. Kilkewitz 20. 1244
119. Sarring 19. 2416
121. Weinberg 18. 1473
123. Fedotow 17. 1957

Waggonstr.

125. Gutmann 12. 1981
127. Drauding 11. 1501
129. Gailit 10. 1499
131. Riese 9. 1996
133. Lütke 8. 1487

135. Grendse 7. 2031
137. Riedel 6. 1484
139. Genser 5. 1493
141. Schilling 4. 1259
143. Scheffler 3. 1513
145. Osoling 2. 1526
— do. 76. 2019

Pernauer Str.

Mühlgrabener Bahn.

— Städt. Bauplatz 89. —
147a. St. Riga; Assäni-sat.-Anstalt 87. —
— Städt. Bauplatz 90. —
147. St. Riga; Poudrette-Fabrik 77. —

Verbindungsbahn.

— Städt. Bauplätze 97. —

Rjäsansche Str.

Mosk. 3. Gr. 71. Hyp. V.
— Schilling 38. 1

Bärenhöfsche Str.

Pet. 2. Gr. 28. Hyp. II.

Alexanderstr.

2. Ohsolin 59. 732
4. 6. Kuntzendorff, Akt.-Ges. 58. 762
8. Kuntzendorff 68. 763
10. Baron Uexküll-Güldenbandt 73. 962

Dorpater Str.

12. Anissimowa u. Lisowsky 74. 924
14. Bahn 87. 764
16. Kuntzendorff 86. 765
18. Rosit 85. 766
20. Semenow 84. 767
22. Sulter 83. 768

Suworowstr.

Mosk. 3. Gr. 33. Hyp. III.
24. Preiß 64. 196
26. Warrein 63. 403
28. 28a. Makowsky 62. 250
30. Sprost 119. 2421
32. Behrtin-Behrsing 61. 250
34. Behrtin-Behrsin 78. 257

Marienstr.

36. Braun 79. 312
38. Reich 87. 385
40. 42. Karzew 91. 474
44. Suttis 92. 347
46. Gailit 93. 346
46a. Graef 117. 2316
48. Köppen 113. 2251
50. Wiers 116. 2340
50a. Lewinsohn 114. 2257
50b. Baptisten-Gem. 115. 2335
52. Steckerhof 99. 394
52a. Stulte 112. 2152
54. Grünberg 100. 392
56. Ehlte 101. 1138
58. Weinberg 102. 1108
60. 62. Gerber 103. 391

Sprenkstr.

Mosk. 3. Gr. 37. Hyp. III.
64. 64a. 64b. Klumberg 43. 1773
66. Pesla 42. 1776
68. Ohsoling 41. 2050
70. Medne 90. 1800
72. Ecklau 125. 2229
74. Bramberg 100. 2133
76. 78. A.-G. Stella 99. 2258
80. Sinka 88. 1756

82. Gokanson 87. 415
84. Lange 86. 2029
86. Kalnamagon 85. 1450
— Plato 84. 1440

Wolmarsche Str.

Mosk. 3. Gr. 38. Hyp. III.
88. Plandag 31. 2096
90. Dickmann 30. 405
92. Behrsing 29. 2059
94. R.-B. Waggonf. 41. 1387
96. Bramberg 48. 2030
98. Rungis 51. 1988

Waggonstr.

100. Luhke 53. 1212
102. Paukstin 54. 1590
104. Bormann 55. 1243
106. Kamenetzky 56. 512
108. Städt. Gas- und Wasserwerk 66. 2392
110. do. 67. 1506
1508, 1519, 1710

Mühlgrabener Bahn.

112. St. Riga; Matthäibegr. 72. —
— Kirchhof d. Pauls-Kirche 80. —

Verbindungsbahn.

— Städt. Bauplätze 98. —

Rjasansche Str.

Mosk. 3. Gr. 71. Hyp. V.
— Schilling 38. 1

Bärenhöfsche Str.

Maurerstr.

Mosk. 3. Gr. 37. Hyp. III.

Matthäistr.

1. Kuhmin 167. 2455
3. 5. Karlsberg 98. 2108
7. Kreuzberg 97. 2122
— Edel (Adel) 36. 1254

Helenenstr.

Matthäistr.

— Hornig 25. 1797
2. Esser 26. 1801
4. Wilson 27. 1828
6. Lindenberg 28. 1950
8. Gailit 31. 2080
10. Behrsing 101. 2134
12. Poelchau 32. 2174
14. Stipneek 35. 1912

Helenenstr.

Maxenstr.

Mit. 1. Gr. 55/37. Hyp. IV.

Altona.

Bolderaaer Bahn.

Private Gr.-Nr.

— Lawzenitsch 11

Altrahdensche Str.

— Strautmann 13
1. Wiegand 14
3. Konrad 15
5. Tschulke 16

Appricken sche Str.

— Liebert 17
7. Jansohn 18
9. Wieland 19. 20

Ertellstr.

— Ertell 2. 21
— Tschulka 52. 1520
— Lindersohn 47. 1425

Grenzstr.

Bolderaaer Bahn.

Private Gr.-Nr.

2. Milkewitsch 32

4. Kobaras 31
6. Braßmann 30

Altrahdensche Str.

8. Fuhrmann 29
10. Lepnis 28
12. Imerich 27
14. Rebane 26

Apprickensche Str.

— Kebbe 25
16. Krasche 24
18. Hoch 23
20. Poschkus 22
— Städt. Bauplätze 38. —

Grenzstr.

Meinhardstr.

B. O. B. Gr. 85. Hyp. V.

Plettenbergstr.

— Petersen und Bergmann 4. 864

Atlasstr.

— Irbe 5. 708
— Rig. Baugef. (Dragunshof) 16. 107

1. Querlinie.

1. Häusermann 6. 689
— Rig. Baugef. (Dragunshof) 16. 107
— Ohsolin 7. 1007
7. Preede 8. 691
— Ljaskowski 54. 996
— Jürgensohn 55. 1016

2. Querlinie.

— Sahlit 51. 865
— Rig. Baugef. (Dragunshof) 16. 107

3. Querlinie.

— Gesinde Kulle 18. —
— Agthe (Neuhof) 20. 105

Neubadstr.

— v. Buengner 40. 776

Wasastr.

Plettenbergstr.

— Agthe 9. 655
— Agthe 10. 654
— Agthe 12. 653
— 13. —
— Rig. Baugef. (Dragunshof) 16. 107

Russowstr.

— Agthe (Heilshof) 25. 627
— Agthe (Heilshof) 24. 626
— Agthe (Heilshof) und Mahler 17. 106
— Muischneek 23. 584
— Eglit 22. 552
— Gesinde Griesle 19. —

Wasastr.

Meisterstr.

(Gravenhof.)

Mit. 2. Gr. 57. Hyp. IV.

Hermannstr.

— Gyllenpalm 16. 532
2. Terpowitz u. and. 15. 551
4. Feiler 14. 552
6. Rosenthal 13. 559
8. Segal 12. 558
10. Morosow 11. 567
12. 14. Wilde 10. 564
16. Wagner 9. 557
18. Wagner 7. 560
20. Wiedenowsky 6. 561

Kleine Lagerstr.

Hermannstr.

— Schielberg 2. 533
— v. Campenhausen 3. 536
— Schleicher 5. 538

Kleine Lagerstr.

Memeler Str.

B. O. B. Gr. 84. Hyp. V.

Elbinger Str.

— Melle-Gesinde 14. —

Wismarstr.

Kölner Str.

Mesothensche Str.

(Alter Lagerplatz.)

Mit. 2. Gr. 75. Hyp. VI.

Libauer Str.

— v. Rautenfeld 81. 50

Samietensche Str.

— Schmidt (Jeschkis) 88. 49
3. Lauzeneek 89. 327
— Rugin 90. 282
— v. Rautenfeld 91. 48

Kontorstr.

Michaelstr.

Stadt 2. Gr. 10. Hyp. I.

Zollhafen.

— Krone, Zitadelle 76. —
— Krone, Zitadelle 74. —

Peterpaulsstr.

— Krone, Zitadelle 72. —
— Krone, Zitadelle 70. —

Puschkin-Boulevard.

Zollhafen.

— Stadt-Bauplatz 55. —
2. Städt. El.-Werk 102. —
— St. Riga; Hauptwache 101. —

Peterpaulsstr.

— Städt. Baugrund 57. —

Puschkin-Boulevard.

Michaelstr.

(Champetre.)

Mit. 2. Gr. 81. Hyp. VI.

Irmlausche Str.

2. Zekur 40. 1398
4. Adam 41. —
6. Lagsding 42. —
8. Daudschel 43. —
10. Wissotzky 44. —
12. Laurin 45. —
14. Lagsde 46. —
16. Remes 47. 1287
18. Mann 48. —
20. Kanapei 49. —
22. Siehlit 50. 1416
24. Indricksohn 51. —
26. Dumpe 22. —
28. Leelpol — —

Appusensche Str.

Irmlausche Str.

1. Osoling 65. 1451
3. Hagen 64. —
5. Kerkovius 63. 1368
7. Ahbol 62. 1294
9. Legau 61. 1410
11. Widsemneek 60. —
31. Hermann 59. 1356
33. Meschkowski 58. —
35. Schulze 57. —

— Balzer 56. 1546
— 55. —
— 54. —
27. Leeknedre 53. —
43. Strasdin 52. —
Appusensche Str.

Milchstr.

(Hermelingshof.)
Pet. 3. Gr. 12. L. H.
Katharinendamm.
1. Struberg 90. 343
— St. Riga; Hof Hermelingshof 91. —
3. Reinfeldt 89. 353
Kleine Milchstr.
5. Snike 73. 330
7. Schütz 76. 320
9. Auning 77. 315
11. Ohsoling 79. 326
13. Figge 80. 325
Hermelingshöfsche Str.
———
Katharinendamm.
2. 4. Siehle 71. 295
6. Ausin 70. 329
8. Zigus 69. 298
10. Lahz 68. 365
12. Nasilowitsch 67. 302
14. Zigus II. 54. 66. 304
16. Anissimow 65. 312
Hermelingshöfsche Str.

Milchstr. kl.

(Hermelingshof.)
Pet. 3. Gr. 12. L. H.
Milchstr.
— Reinfeldt 89. 353
1. Dukan 88. 344
— Meyer 93. 306
3. Altermann 87. 355
5. Woitow 86. 341
7. 9. Purgal 85. 352
11. Suppe 83. 1232
———
Milchstr.
— Legsding 73. 330
2. Masilewsky 74. 313
4. Sack 75. 332
6. Steinert 78. 349
8a. Sprohgis 120. 1356
8. Rostock 81. 1208
10. Moritz 82. 1227

Mitauer Chaussee.

Mit. 1. Gr. 49. Hyp. IV.
Altonaer Str.
— Krone; Bolderaaer Bahn 142. 256
(Thorensberg.)

Mit. 1. Gr. 54. Hyp. IV.
Bolderaaer Bahn.
— Städt. Heuschlag 25. —
1. Hensel 24. 262
3. Kukit 23. 259
5. Wilentschik 22. 277
Marienmühlenstr.
— Kirchhof der Luther-Kirche 45. —
Kirchhofstr.
7. Kusnezow 46. 309
9. Vierecke u. Leutke 47. 308
11. Block 67. 265
Kleine Altonaer Str.
13. Hartmann 76. 1202
15. Pukowa 77. 357
Olivenstr.
— Oelmühle Schmidt 91. 220
17. Kolesnikow 92. 347
19. Wolf 93. 351
— Stadt Riga (z. Kinderhospital) 102. —
21. Matschulis 94. 355
23. St. Riga; Kinderhospital 101. —
25. do. 95. 354
27. Karew 98. 1412
Grenzstr.

(Atgasen.)
Mit. 1. Gr. 74. Hyp. VI.
29. Bowtowitsch 36. 766
31. Kreutzberg 37. 899
33. Weißmann 38. 458
33a. Stummberg 153. 1457
35. Ostwald 39. 429
35a. Reekstin 158. 1518
37. Filipsohn 42. 676
39. Dambran 43. 753
41. Schuttenbach 46. 682
43. Krasting 47. 1050
45. Pirag 48. 567
Gymnastikstr.
45a. Deutsch 105. 1273
Atgasensche Str.
47. Schönfeldt, Heilanstalt 135. 861
———
Mit. 1. Gr. 49. Hyp. IV.
— Krone; Kobernschanze 125. —
(Thorensberg.)

Mit. 1. Gr. 54. Hyp. IV.
Mitauer Bahn.
— Städt. Heuschlag 1. —
— do. 2. —
Straße.
— Städt. Heuschl. 104. —
— Weiß 14. 1272
2. Sönnecken 15. 244
4. 6. Hartmann 17. 235
8. Filipowicz 21. 358
10. Hackelberg 20. 1376
Kommunikationsstr.
12. Kusnezow 70. 309
14. Rothmann 69. 227
16. Ossipow 68. 307
Habichtstr.
18. Iggenberg 73. 221
20. Iggenberg 74. 222
22. Oelmühle Schmidt 75. 220
Alte Mitauer Str.

Mit. 1. Gr. 53. Hyp. IV.
— Schmidt, Oelmühle 24. 219
Baumstr.
24. Mettus 120. 335
26. Haken 121. 332
28. Rittow 122. 330
30. Voigt 123. 331
32. Mednis 124. 1894
34. Andersohn 125. 1349
Kreuzstr.
— Gr. kath. Kirchh. 129. —
Zeltstr.

(Atgasen.)
Mit. 1. Gr. 74. Hyp. VI.
36. Lutz 66. 783
36a. Lehmann 156. 1503
38. v. Transehe 67. 729
38a. Putnin 142. 1443
40. Harras 68. 431
— Legsdin 159. 1579
42. Silin 69. 638
44. Gulbe 70. 441
46. Streif 71. 432
48. Schönberg 72. 1271
50. Sichmann 73. 1033
52. Jeremejew und Balzer 74. 845
54a. Martyschis 146. 1261
54. Girdwain 75. 1149
Gymnastikstr.
56. Fornalski 76. 649
56a. Fedor 149. 1358
58. Kraul 77. 621
58a. Klawin 139. 958
60. Hardell 78. —
62. Meyer 79. 1277
64. Frehmann 80. 430
66. Pabehrsin 81. 460
— Dahrsneek 163. 1581
68. Fabricius 82. 798
Ebelshöfscher Weg.
70. Bielchen 108. —
72. Lieber 109. 686
74. Sprohge 110. 484
76. Slitschus 111. 652

Mit. 1. Gr. 79. Hyp. VI.
— Mündel (Thieringshof) 2. 33
— St. Riga; Chausseehaus 158. —

Mitauer Str., alte.

(Groß-Klüversholm.)
Mit. 1. Gr. 49. Hyp. IV.
Steinstr.
1. Löwenberg 122. 13
Bolderaaer Bahn.
— Krone; Riga-Oreler Bahn 166. 2057
(Kobernschanze.)

Mit. 1. Gr. 50. Hyp. IV.
3. Städt. Mietshaus 3. —
5. Krone, Kobernsch. 2. —
(Thorensberg.)

Mit. 1. Gr. 54. Hyp. IV.
7. Caspary 3. 252
9. Hindin 4. 251
— Städt. Bauplatz 5. —
— Mikulin 6. 2073
— Akt.-Ges. vorm. Wm. Hartmann 7. 1257
— do. 8. 1223
11. Eckstein 9. 247
13. Kesberg 10. 246
15. Meter 11. 356
17. 19. Lobanowsky 13. 245
21. 23. 25. Hartmann 17. 235
27. Hjordt 18. 229
Kommunikationsstr.
29. 31. Jauch 71. 226
33. Lukmann 72. 225
— Thorensb. Lett. Hilfs-Verein 114. 2018
Habichtstr.
— Iggenberg 73. 221
— Iggenberg 74. 222
35. Schmidt 75. 220
Mitauer Chaussée.
———
(Groß-Klüversholm.)
Mit. 1. Gr. 49. Hyp. IV.
Steinstr.
2. 4. Taube-Balod 121. 107
Bolderaaer Bahn.
— Krone; Riga-Oreler Bahn 167. 2057
(Kobernschanze.)

Mit. 1. Gr. 50. Hyp. IV.
— Städt. Ladeplatz 4. —
— Städt. Stapelpl. 5. —
6. Jacobsohn 6. 1565
(Thorensberg.)
8. Frischmann 111. 254
10. Wilentschik 110. 255
— Wilentschik 120. 2140
12. Krischtapow 109. 1284
— Krischtapow 122. 2139
— Kissin 121. 2136
14. Pychlau 108. 253
16. Schmidt 107. 250
18. Oek. Ges. f. Handel u. Gewerbe 106. 1226
20. Indan 105. 249
22. Weyde 104. 1386
24. Indan 103. 180
26. Brigis 102. 181
Segelstr.
— v. Sengbusch 98. 182
— v. Sengbusch 97. 1247
— v. Sengbusch 96. 1424
— Akt.-Ges. vorm. Wm. Hartmann 94. 1246
Kühleweins Graben.

Mit. 1. Gr. 53. Hyp. IV.
— St. Riga; Uferstreifen 46. —
28. Schischkin 3. 184
30. 32. Tetter 2. 185
34. 36. Lobanowsky 1. 186
Windstr.
38. Hartmann 6. 240
40. Nelius 7. 241
42. 44. Gelbe 10. 239
46. 48. Roberg 11. 236
50. Lazki 12. 234
52. Akt.-Ges. Eickert 13. 230
54. 56. Reschais, gen. Resnis 18. 266
Bauskesche Str.
58. Dombrowsky 19. 223
60. Schmidt 20. 224
62. Oelmühle Schmidt 24. 219
Mitauer Chaussée.

Mittelstr.

Pet. 1. Gr. 11. Hyp. II.
Kaisergartenstr.
1. Halblaub 32. 6
3. Pander 31. 1306
Werrosche Str.
5. Lange 23. 16
7. Städt. Wohnh. 22. 21
Felliner Str.
———
Kaisergartenstr.
2. Oldenburg 18. 4
4. Schmidt 19. 13
6. Purring 20. 15
8. v. Maydell 21. 1457
Felliner Str.

Mönchenstr.

Stadt 1. Gr. 7. Hyp. I.
Küterstr.
1. Schneider 1. 12

3. Lüth u. v. Panzer 2. 13
5. Sörensen 11. 14
7. Domkirchenhaus 12. 1013
Domplatz.
——
Küterstr.
2. Kreyenberg 21. 11
Kleine Bischofsstr.
4. Lüth u. v. Witte 19. 9
6. 8. Scheffler 13. 7
Domplatz.

Möwenstr.
(Kiepenholm.)

Mit. 2. Gr. 62. Hyp. IV.
Ballastdamm.
— Perwow 37. 129
Kohlenstr.
— Vetling 38. 133
Kleine Möwenstr.
1. Bengson 50. 1336
Fischerstr.
— Remmes 49. 136
— Städt. Bauplätze 89. —
Sunde.
——
Ballastdamm.
— Jansohn 55. 1327
Kohlenstr.
2. Semenow 51. 154
— Städt. Bauplätze 89. —
Sunde.

Möwenstr., kl.
(Kiepenholm.)

Mit. 2. Gr. 62. Hyp. IV.
Möwenstr.
— Vetling 38. 133
— Strasdin 39. 132
1. 3. Kreewing 40. 134
— Städt. Bauplatz 43. —
Fischerstr.
——
Möwenstr.
— Bengson 50. 1336
Fischerstr.

Moordorfsche Str.

Mosk. 3. Gr. 38. Hyp. III.
Rumpenhöfsche Str.
— Städt. Gartenland 78. —
Rjäsansche Str.

Mosk. 3. Gr. 71. Hyp. V.
— Kruhm 62. 316
1. Preedait 123. 363
1a. Duba 121. 354
3. Radolsky 77. 400
3a. Miklaw 136. 410
5. Zeepurit 80. 396
5a. Rungain 139. 437
— Rungain 181. 969
— Freiberg 138. 420
7. Stegmann 83. 392
— Maul 84. 438
— Meyer 146. 522
Moordorf.
——

Mosk. 3. Gr. 70. Hyp. III.
— Grebenschtschikowsche Anstalt (Griesenhof) 31. 1286
Moordorf.

Moorstr.
(Nordeckshof.)

Mit. 2. Gr. 65. Hyp. VI.
Schlocksche Str.
— Sillebrandt 48. 277
1. Behrsing 49. 679
3. Butsche 50. 534
5. Luhs 51. 256
7. Krischmann 126. 1240
7a. Kazen 52. 222
9. Mausit 53. 564
11. Padschus 122. 802
11a. Waldmann 54. 801
Straße.
13. Grundul 56. 469
15. Sallup 57. 478
17. Bergmann 58. 737
19. Strauß 59. 254
Würzausche Str.
21. Petersohn 63. 526
Sessausche Str.
23. Bluhm 66. 581
25. Schmiedeberg 67. 837
— Ohsoling 68. 606
— Reim-Heuschlag 55. —
Bolderaaer Bahn.

Mit. 2. Gr. 76. Hyp. VI.
29. Bleß 6. 1318
29a. Kleinberg 7. 1005
35. Waldowski 8. 618
37. Poppe 9. —
37a. Osolin 10. —
39. Kurbe 11. —
——

Mit. 2. Gr. 65. Hyp. VI.
Schlocksche Str.
— Muzeneek 108. 703
Straße.
2. Hoffmann 107. 263
4. Auseklis 106. 260
6. Preede 105. 542
Selburgsche Str.
8. Walmer 100. 474
10. Siedermann 99. 472
12. Naumann 98. —
— Feldmann 95. 651
14. Schljäkan 94. 539
16. Saiz 93. 584
18. Reim 92. —
20. Reim 91. —
22. Kulme 90. 579
24. Pleschtschow 89. 633
— Salomon 87. 693
Pinkenhöfsche Str.
26. Sungel 81. 508
Eckausche Str.
28. Plackan 80. 620
30. Nasarow 127. 1316
32. Bergmann 76. 591
34. Kruhming 75. 582
Straße.
36a. Rittenberg 74. 1064
36. Strauß 73. 527
38. Zelmin 69. 698
Bolderaaer Bahn.

Mit. 2. Gr. 76. Hyp. VI.
40. Krehk 15. 680
42. Laschinsky 16. 890
44. Brasche 14. 177
46. Bruhwel 13. —
48. Skorino 12. 786
50. Günther 19. 563
52. Stubbe 20. 548
54. Skulte 21. 555
56. Sadonukis 22. 233
Rahdensche Str.
58. Swirbul 18. 547
60. Hauck 17. 656

Mit. 2. Gr. 76. Hyp. IV.
62. Radausk 194. 1575
66. Plaude 202. 1614

Moosstr.
(Thorensberg.)

Mit. 1. Gr. 53. Hyp. IV.
Ebelshöfsche Str.
— Hartmann 105. 280
1. Wenzlaw 106. 1885
— St. Riga; Depot d. elektr. Straßenbahn 167. —
Dachsstr.
——
Ebelshöfsche Str.
2. Kononow 134. 1460
— Städt. Bauplatz 164. —
Dachsstr.

Moritzstr.
(Sassenhof.)

Mit. 2. Gr. 64. Hyp. IV.
Kandauer Str.
1. Voß 42. 1261
3. Rosenthal 43. 1500
5. Uppit 44. 1597
9. Schreifeld 137. 1578
11. Lapsche 136. 1544
13. Dihrik 135. 1537
15. Straßenmission 45. 1057
— Ahbolin 46. 1054
Gartenstr.
— Christ 168. 1758
— Esering 26. 1087
17a. Janowitsch 180. 2070
17. Janowitsch 179. 2068
— Sommer 162. 1729
Rahdensche Str.
——
Kandauer Str.
— Unterkircher 40. 1082
— Kalning 155. 1659
2. Sakkit 39. 1218
— Rosenthal 178. 2064
4. Aispuret 38. 1036
6. Michalowsky 173. 1989
10. Jakobsohn 140. 1566
12. Kaulin 143. 1684
Gartenstr.
— 172. —
14. Wostrow 150. 1670
16. Uhlmann 151. 1668
18. Melder 158. 1755
20. Undritz 159. 1756
22. Ore 160. 1778
24. Ore 161. 1779
Rahdensche Str.

Moskauer Str.

Mosk. 1. Gr. 4. Hyp. I.
Karlsstr.
— Bolderaaer B. 100. —
Karlsbrücke.
— Stadt-Obstmarkt 120. —
— Städt. Stapelpl. 133. —
— Städt. Theehaus 70. —
1. Städt. Schenke 71. 684
3. Ambarenviertel.
Ulenbrocksche Str.
1a. St. Riga; Polizei-Verwaltung 9. 1021
1b. Stadt Riga; Stat. d. flieg. Kolonne 8. 697
Turgenjewstr.

Mosk. 1. Gr. 41. Hyp. III.
3. Drommert 88. 669
5. 7. 9. Jansohn 89. 564
Smolensker Str.
11. Dahlfeld und Meder 139. 590
— Dahlfeld 77. 589
13. Sinizin 76. 586
15. 17. Rosenberg 75. 583
19. Kersnowski und Gordon 74. 581
Jesuskirchenstr.
21. 23. Rabinowitz 66. 578
25. Freymann 65. 577
27. Laschkow 64. 576
Mühlenstr.

Mosk. 1. Gr. 43. Hyp. III.
29. 31. Lifschütz 13. 574
33. Muraschew 12. 658
35. Garsunkel 11. 753
37. Itzkin 10. 755
39. Itzkin 18. 756
Eliasstr.
41. Bindemann 59. 758
43. Mill 58. 1137
45. Behrsing 57. 759
Strusenstr.
47. 49. 51. Zeip 55. 764
53. Winkhardt & Strenge 54. 766
Romanowstr.
55. Kirschfeld 87. 840
57. Kornilow 85. 841
59. Kolleskowsky 84. 842
61. Antipow 83. 843
63. Rig. Hebräergem. 82. 844
65. Nowikow 81. 838
67. Arnit und Anschmidt 80. 979
69. Chmielewski 78. 970
71. 73. Sprost 119. 977
— do. 120. 971
75. Potapow 118. 978
77. Potapow 117. 969
79. Merkuljew 116. 960
81. 83. Kusmin 115. 961
Katholische Str.

Mosk. 1. Gr. 39. Hyp. III.
89. Berkowitz 136. 945
91. Lewit 137. 943
93. Tischer 138. 942
95. Sehl u. Gulbe 152. 941
97. Gordon 151. 940
99. Worobjew und Blochin 150. 939
101. Lakomski 149. 938
103. Sarenin 148. 935
105. Ljubow 147. 934
Dünaburger Str.

Mosk. 4. Gr. 44. Hyp. III.
107. 109. Sittkewitsch 53. 887
111. Fomin 54. 888
113. Karpow 56. 924
115. Solowjew & Grigorjew 57. 891
117. Spiridonow 61. 1228
Schmale Str.
119. Ordinsky 62. 893
121. Uppit 68. 895

123. Kowalewsky 69. 1904
125. Ballod 70. 898
127. Franz 72. 900
129. Leontjew 127. 2064
Kleine Bergstr.
— Städt Markt Gorka 74. 2025
131. St. Riga; Wohnhaus 75. 1068
133. Brakſch 76. 1204
135. Paul 77. 1202
Witebsker Str.
137. Grünupp 111. 907
139. Tennenbaum 113. 906
141. Grünupp 114. 904
143. Paul 118. 1048
Unbenannte Querstraße.
145. Stelp 120. 903
147. Pulpe 121. 1047
149. Lippart 122. 1649
151. Lippart 125. 902
153. Grigorjew 126. 1105
Ebräerstr.

Mosk. 4. Gr. 46. Hyp. III.
155. Antropow 101. 1014
157. Sawitzky 102. 1013
159. Toprowsky 103. 1106
161. Toprowsky 104. 1109
163. Lugge 105. 1110
165. Lugge 149. 2403
167. Nowikow 107. 2176
169. Stuhris 108. 1231
171. Tetter 109. 1111
173. Stamm 110. 1112
Tambowsche Str.
177. Wertinski 112. 988
179. Mucha 114. 2385
181. Städt. Kaserne 115. 1129
183. Pawlowsky 116. 1113
185. Nitawsky 117. 1115
187. Babausk 118. 1167
189. Zelming 119. 2067
191. Roß 120. 999
193. Diedrichsohn 121. 1116
195. Olte 122. 1117
197. Diedrichsohn 123. 1118
199. Maljugin 124. 1577
Rjäsansche Str.

Mosk. 4. Gr. 47. Hyp. III.
201. Stadt-Sonnenkr. 98. —
203. Olte 99. 1810
205. Osche 100. 1941
207. Hermann 101. 1632
209. Städt. Schule 102. 1588
211. Legant 105. 1591
213. Tilting 106. 1983
215. Sudrabkaln 107. 1592
217. Tschernokoschin 108. 2110
217a. Purring 109. 2077
219. Diedrichsohn 110. 1594
221. Rihter 111. 1993
223. Behrsing 112. 1596
225. Grigorjew 113. 1597
227. Linde 114. 1730
Gabrielstr.
229. Braun 115. 1915
231. Schneidereit 116. 1598
233. Armitstead 117. 1599
Kranichstr.
235. A.-G. „Knochenmühle" 128. 1600
237. Armitstead 129. 1604

Mosk. 4. Gr. 72. Hyp. V.
239. 241. 243. Livonia 56. 5
Ogerstr.
245. Armitstead 53. 130
Littausche Str.
247. Wilentschik 52. 140
249. Meesis 154. 586
249a. Schauer 51. 137
251. Ohsol 50. 313
251a. Pumperaus 153. 574
253. Michailow 49. 226
255. Wimbe 48. 284
257. Nowikow 47. 125
Slavenstr.
259. Kusnezow 70. 9
261. Kusnezow 96. 10
263. Kusnezow 95. 11
265. Schulgin 94. 120
— Friedmann 93. 769
267. 269. Friedmann 92. 12
271. Janson 90. 13
273. Lablaik 89. 14
273a. Jansohn 88. 15
275. Wittandt 87. 16
277. Pawlowa 86. 766
279. Lewitz und Stenseneek 85. 215
Wologdasche Str.
— Busch 186. 990
281. Philippsohn 82. 682
283. Abolin 81. 660
283a. Walther 163. 657
285. Busch — —
Wjatkasche Str.
287. Stadt Riga; Prusche-Krug — —
289. Dselskaln — —
291. Paegle — —

———

Mosk. 1. Gr. 4. Hyp. I.
Durchfahrt unter der Bahn.
— Krone, Bahnsteig 102. —
Karlsbrücke.
— Stadt-Heumarkt 69. —
2. Stadtwage 68. —
1. Ambarenviertel.
Turgenjewstr.

Mosk. 1. Gr. 41. Hyp. III.
4. Ljutow 95. 670
6. Komolow 94. 659
8. Ljutow 93. 660
10. Ljutow 92. 661
12. Tschishikow und Matwejewa 91. 609
14. 16. Zimkin 90. 608
Smolensker Str.
18. Ljutow 112. 591
20. Kretzmer 113. 592
22. Bobe 114. 580
24. Gallert 115. 593
26. Garfunkel 116. 594
Jesuskirchenstr.
28. Franz 124. 596
30. Remnew 125. 601
32. 34. Berkowitz 126. 579
36. Berkowitz 127. 600
38. Laser und Friedmann 128. 597
40. Skromow 129. 598
Mühlenstr.

Mosk. 1. Gr. 43. Hyp. III.
42. Grünheit 3. 631
44. Grünheit 4. 632
46. Ginzburg 5. 655
48. Rapoport 6. 654
50. Waldmann 7. 644
52. Berg 9. 633
Speckstr.
54. Weissager 60. 643
56. Schorin 61. 642
58. Krohn 62. 641
60. Schorin 63. 634
Strusenstr.
62. Ratneek 153. 2454
64. Andrschejewski 64. 635
66. Balk 65. 640
66a. Balk 66. 636
68. Nesterow 67. 639
70. Cahn 68. 656
— do. 69. 638
Barbierstr.
72. Städt. Desinf.-Anstalt 71. —
74. Städt. Rett.-Anst. 72. 2032
76. Ohsolin 74. 845
78. Karelin 75. 846
80. Krause 76. 850
82. Alexandrowitsch 77. 851
Badstubenstr.
84. 86. 88. Noah 121. 878
90. 92. Balk 122. 879
92. Balk 123. 880
94. Balk 123. 880
96. Balk u. Sticinski 124. 881
98. Merkuljew 125. 561
100. Merkuljew 126. 882
102. Klimow 128. 883
— do. 127. 877
— do. 129. 1672
104. 104a. 104b. Woldemar 130. 874
106. Glückmann 131. 875
108. Michelis 132. 884
110. Dedussow 133. 885
Grebenschtschikowstr.

Mosk. 4. Gr. 48. Hyp. III.
112. Grebenschik. Wohlthätigkeits-Anst. 1. 2390
112a. do. 3. 873
114. do. 4. 872
116. Kerkovius 5. 870
118. Behrtin-Behrsin 6. 868
120. Behrtin-Behrsin 7. 869
122. Hammer 118. 2349
124. Blumenthal 10. 866
126. Ballod 11. 1622
128. Lietz 12. 865
Thomasstr.
130. Wannag 13. 896
130a. Grebenschtschik.-Anstalt 14. 1747
132. Leontjew 15. 1409
134. Leontjew 16. 1393
136. Michelsohn 19. 901
138. Wilnerag 20. 1745
138a. Friedland 102. 2317
140. Sitkewitsch 22. 1746
140a. do. 23. 1620
142. Michelsohn 24. 1935
— St. Pferdemarkt 39. —
Kiewsche Str.
(Kojenholm.)
— Brinkmann 103. 2329
— Städt. Baugrund 104. —
— do. do. 105. —
— Ges. f. Kinderarbeitshäuser 106. 2469
140b. Stadt Riga; Handw.-Schule 108. —
Straße.
— Eingl. Kirche 84. —
142b. Dombrowsky 83. 2086
142a. Utechin 40. 2105
Friedrichsstr.
144. Ladygin 66. 1609
146. Braun 67. 1069
— do. 68. 1607
— do. 69. 1608
— do. 71. 1898
Krüdeners Damm.
148. Stadt-Wasserwerk 72. 1771

Mosk. 4. Gr. 72. Hyp. V.
Shitomirsche Str.
150. Behrsin 57. 6
152. Preedit 58. 326
154. Woitow 61. 8
156. Grünwald 62. 639
158. Millaischke 63. 202
160. Arschanik 64. 391
162. Schakowsky 65. 366
164. Klawing 66 —
166. Orlowsky 67. 203
168. Sander 68. 199
168a. Burlow 139. 324
— Burlow 168. 705
170. Hurwitsch 69. 124
Straße.
172. Bramann 137. 282
— 180. —
172a. St. Mühlenkrug 133. —
174. Klawing 132. 246
— Balt. Lein.-M.-C. 97. 37
Kischinewsche Str.
176. Blau 106. 36
178. Blau 175. 858
178b. Grube 174. 860
178a. Blau 107. 35
180. Semenowa 108. 761
184. Hoffmann — —
186. Dselskal 130. 171

Rig. Kreis. Gr. 78. Hyp. V.
204. Balt. Lein-Manuf. (Bleichhof) 124. 18

Moskauer Str., kl.

Mosk. 4. Gr. 47. Hyp. III.
Lubahnsche Str.
— Brink 72. 1807
— Abel 71. 1808
1. Feil 141. 2465
3. Petrow 73. 1705
5. Kalning 132. 2089
7. Wanowsky 74. 2235
9. Mischkina 75. 2448
11. Kowalewa 76. 1268
13. Turzin 77. 2328
15. Röm.-Kathol. Kirchenhaus 78. 1840
17. Bykow 79. —
19. Turtschilow 80. 1841
21. Petrow 81. 2431
23. Sarring 82. 1979
25. Uppit 87. 2345
27. Mannsohn 89. —
Gabrielstr.

———

Rjäsansche Str.
— Stadt-Sonnenkrug 98. —
2. Heislau 96. 2091
4. Osche 100. 1941
6. Germann 101. 1632
8. St. Riga, Schule 102. 1588
10. Jwanow 95. 2438
12. Jaunputnin 94. 1584
14. Petersohn 93. 1114
— 138. —
16. Michalowski 92. 1842
18. Fedorow 134. 2118
— Jwanow 137. 2436
20. Babur 91. 2116
— Djenne 136. 2365
Gabrielstr.

Muckenholmsche Str.

(Groß-Klüversholm.)
Mit. 1. Gr. 49. Hyp. IV.
Steinstr.
1. 3. Morosow 114. 7
5. Stahl 113. 6
7. Trauel u.Leping 112. 5
Mitauer Bahn.
— Krone; Riga-Oreler Bahn 167. 2057
(Muckenholm.)
Mit. 1. Gr. 50. Hyp. IV.
9. 11. 13. Rig. Holzsägemühle 13. 119
15. 17. 19. Tuppe 16. 118
21. Jermolowitsch 17. 117
23. Sperling 18. 116
Sperlingsstr.
25. Vogel 20. 115
27. Stadt-Gasanst. 21. 114
29. 31. Knoll u. Kirschfeldt 22. 113
33. Rosenfeld 23. 112
35. Lindenberg 24. 111
37. 39. 41. Laschkow 114. 110
Bretterstr.
———
(Groß-Klüversholm.)
Mit. 1. Gr. 49. Hyp. IV.
Steinstr.
— Paramonow 107. 4
2. Reck 108. 3
4. Paramonow 109. 1
Mitauer Bahn.
— Krone; Riga-Bolderaaer Bahn 110. 2. 100
— Krone; Riga-Oreler Bahn 168. 2057
Mit. 1. Gr. 50. Hyp. IV.
— Rig. Holzsägemühle 14. 119
— St. Riga; Uferstreifen 15. —

Mühlenstr.

Pet. 1. Gr. 18. Hyp. II.
1. Weidendamm.
— Städt. Pumpwerk 3. —
1. Berghardt 4. 140
3. 3a. Brusch 6. 1298
5. Lamprecht 7. 137
7. Jurewitsch 8. 136
Hirtenstr.
9. Rosenberg 15. 133
11. Lubbe u. Frey 14. 134
13. Braun 13. 135
15. v. Briskorn 12. 131
Schützenstr.
Pet. 1. Gr. 19. Hyp. II.
17. Thalheim 23. 677
19. Thalheim 24. 147
21. Thalheim 25. 671
23. Dahlberg 26. 683
25. v. Berg 27. 682
27. Zirzen 28. 669
29. Seuberlich 29. 662
31. Rutowz 30. 146
Antonienstr.
33. Ruhtenberg 32. 150
Grünstr.
35. Hansen 58. 158
37. Vogel 78. 159
39. Kergalw 77. 163
41. Kergalw 76. 157
— Kergalw 75. 166
Nikolaistr.
Pet. 1. Gr. 20. Hyp. II.
43. Wilde 123. 164
45. 47. Böthführ 124. 246
49. Böthführ 125. 245
— Kollesowa 112. 214
Schulenstr.
51. Schüler 109. 254
53. 53b. Wolff 108. 212
55. Hurewitz 107. 202
55a. Lobach 106. 210
Kirchenstr.
57. Balkin 96. 207
59. Kangro 95. 205
— Küßner 94. 422
Alexanderstr.
Pet. 1. Gr. 21. Hyp. II.
61. 2. Rig. Spark. 29. 708
63. Kluga 26. 860
65. Lindenkampff 25. 861
67. Baron Wolff und Erdmann 24. 864
69. Baron Wolff und Schöler 23. 865
71. Nesterow 22. 863
73. v. Schiemann 21. 867
75. Baische 20. 868
Dorpater Str.
77. Rig. Leih- u. Spar-Genossenschaft 61. 897
79. Rentz 64. 869
81. A.-G. Waldschlößchen 65. 871
83. 85. do 66. 848
87. 89. Krüger 67. 873
91. Krohn 69. 876
93. Kohzer 72. 930
95. Ballod 71. 880
Suworowstr.
Mosk. 2. Gr. 30. Hyp. III.
97. 99. Petkewitsch 60. 7
101. Wesser 61. 44
103. Kohzer 62. 46
105. Kuhlberg 63. 48
107. Wermus 64. 50
109. Baron Wolff 66. 38
Marienstr.
111. Bar. Funck 96. 25
113. do. 90. 59
115. Simon u. Struve 91. 60
117. Bluhm 92. 61
Kurmanowstr.
Mosk. 2. Gr. 31. Hyp. III.
119. Siewert 11. 66
121. Pussel 13. 68
123. Buhrmann 14. 70
125. Markow 15. 71
127. Ter-Akopow 16. 73
129. Gritzkewitsch 17. 74
131. Jakobsohn 18. 75
133. Mollenhauer 19. 76
— Oreler Bahn 20. 78
135. Kreyenberg 22. 775
Oreler Bahn.
Mosk. 1. Gr. 40. Hyp. III.
137. 139. Grajewsky 4. 80
141. 143. Bertels 5. 83
145. Muchin 6. 82
147. Butuls 7. 81
— Klimow 8. 115
— Kreyenberg 9. 505
149. Kreyenberg 10. 102
— Jesuskirchen-Adm. 13. —
Mosk. 1. Gr. 43. Hyp. III.
Sadownikowstr.
— Boehm 45. 439
151. Rabinowitz 37. 651
153. 155. Katz 36. 650
157. Kahn 35. 649
159. Berkowitz 34. 542
161. Rabinowitz 33. 545
Eliasstr.
163. Perelmann 16. 646
165. Michalitzky 15. 548
167. Wissotzky 14. 572
169. Lifschütz 13. 574
Moskauer Str.
171. Lew 1. 630
173. Meiran 2. 595
Uferstr.
———
Pet. 1. Gr. 18. Hyp. II.
1. Weidendamm.
— Will 21. 116
2. Sawitzky 19. 138
4. Wilke 18. 130
6. Heinrichsohn 44. 1330
8. Salkaln, gen. Grünberg 17. 127
10. Davidsohn 16. 128
12. Blau 28. 117
14. Blau 29. 117
Jägerstr.
Schützenstr.
Pet. 1. Gr. 19. Hyp. II.
16. Arnal 39. 144
18. Jürgensohn 38. 688
20. Birkmann 37. 681
22. 24. Cahn 36. 679
26. 28. Leiting 35. 672
30. v. Porthan 34. 670
32. Sawitzky 33. 1253
Antonienstr.
34. Ruhtenberg 88. 1398
34a. Henning 49. 151
36. v. Grönhagen 57. 152
38. Woit 56. 153
Lazarettstr.
40. Wyrzykowsky 79. 154
— Worm 80. 1247
Nikolaistr.
Pet. 1. Gr. 20. Hyp. II.
— Goschtschitzky 128. 161
42. Kymmel 127. 165
42a. v. Bergmann 151. 1389
Schulenstr.
44. v. Torklus 135. 213
46. v. Grudzewski 136. 211
48. Zietemann 137. 209
Kirchenstr.
50. Groß 143. 208
52. Hesse 144. 206
54. Groß 145. 204
— Ossipow 146. 423
Alexanderstr.
Pet. 1. Gr. 21. Hyp. II.
56. Warnecke 30. 707
58. Hübner u. Polenz 32. 862
60. Schmaehling 33. 968
62. Reinfeldt 38. 883
64. Brennsohn 39. 866
— Witte 40. 896
Dorpater Str.
66. Behrsing 60. 870
68. Gef. „Potrebitel" 59. 872
70. Osolin 58. 875
72. Ballod 57. 877
74. 76. Berg 56. 879
Suworowstr.
Mosk. 2. Gr. 30. Hyp. III.
— Semgal 74. 6
78. 80. Karpow 73. 43
82. Wesser 72. 45
84. Berg 71. 47
86. 88. Musikant 70. 49
90. Sarin 69. 51
92. Kreewing 68. 52
94. Waldmann 67. 53
Marienstr.
96. Eljaschew 89. 55
98. Eljaschew 88. 57
100. Eljaschew 87. 58
102. v. Mitusow 86. 63
— Koch 85. 64
Kurmanowstr.
Mosk. 2. Gr. 31. Hyp. III.
104. Klimtschuk 10. 412
106. Herrmann 9. 87
108. Berg 8. 69
110. Braun 7. 86
112. Braun 6. 72
114. Woronzow 5. 85
Lindenstr.
Mosk. 1. Gr. 41. Hyp. III.
Oreler Bahn.
— Besobrasow 10. 97
Turgenjewstr.
116. Muchin 11. 84
Smolensker Str.
118. v. Bordelius 12. 112
Reeperstr.
— Klimow 29. 121
Jesuskirchenstr.
120. Goldblatt 30. 123
122. Tetter 31. 124
124. Kahals-Amt 34. 125
— do. 35. 126
Gogolstr.
126. Salkind 40. 541
128. Drübin 41. 544
— Drübin 42. 543
Eliasstr.
130. Machlis 59. 549
132. Wissotzky 60. 550
134. Burda 61. 657
136. Burda 62. 573
138. Chalfin 63. 575
— Laschkow 64. 576
Moskauer Str.
— Skromow 129. 598
140. Ginzburg 130. 599
— Majakow 131. 628
Uferstr.

Mühlgrabensche Str.

V. O. B. Gr. 15. Hyp. V.
Dampfstr.
1. Kurland 4. 379
— Städt. Bauplatz 5. —

V. O. B. Gr. 68.
Mühlgraben.
5. Oehlrich 129. L.-H. 519
7. Städt. Stapelpl. 146. —
9. Geertz 123. L.-H. 479
— do. 135. L.-H. 987

— Städt.Stapelpl. 146. —
— St. Riga; Hafen=verwaltung 144. —

B. O. B. Gr. 15. Hyp. II.
Abselsche Str.
— Ausing 6. 1538

B. O. B. Gr. 15. Hyp. V.
2. 4. Reeksting 7. 278
6. Kurland 8. 160
8. Zimmermann 9. 638
10. Straupe 105. 576
12. Hoffmann 10. 159
— Städt. Bauplätze 11. —

B. O. B. Gr. 68. Hyp. II.
Mühlgraben.
— Krone; Riga=Mühlgrab. Bahn 122. —
— 153. —
— Gebr. Nobel 131. L.=H. 518
— Krone; Zollreff. 124. —
— Städt. Stapelpl. 143. —

Mühlgrabener Weg.

B. O. B. Gr. 90. Hyp. II.
Plettenbergstr.
— Röm.=Kathol. Kirchhof 3. —
— Kirchhof der Mohamed. 4. —
— Kirchhof d. Karaimen 5. —
— Kirchhof d. Himmelf.=Kirche 9. —
— Kirchhof 7. —
— Trinitatis=Kirchh. 8. —

B. O. B. Gr. 68. Hyp. II.
14a. Kolbe 116. L. H. 507
Seestr.
18. Mey 148. 1396
16. Jansohn 150. 1785
14. Nordmeyer 151. 1707
— Krone; Station Mühlgraben 122. —
9a. Gebr.Nobel 131. L.H. 518
— Krone; Zollreff. 124. —
— St. Riga; Stapelplatz 143. —

B. O. B. Gr. 90. Hyp. II.
Plettenbergstr.
— St. Riga; Markus=Armen=Kirchhof 6. —

B. O. B. Gr. 68. Hyp. II.
— Höflinger 115. L. H. 485
— Jessen 132. L. H. 811
— Krone; Station Mühlgraben 122. —
— St. Riga; Feuerwehr=Station 139. —
— St. Riga; Aufseherhaus 140. —
— Städt. Stapelpl. 141. —
— Städt. Stapelpl. 142. —

Münstereistr.

Stadt 1. Gr. 3. Hyp. I.
Herrenstr.
1. 3. 5. 7. Huttner 54. 766
9. Pfab 58. 763
11. Wassermann und Blumenthal 59. 762
13. St.Wehrpfl.=Beh. 60. —
Kleine Münstereistr.

Herrenstr.
2. Freyberg 51. 767
4. Kron 52. 768
6. Handw.=Spark. 53. 769
Poststr.
8. 10. Finkelstein 41. 771
— Städt. Pumpwerk 40. —
— St. Riga; Marktbuden 38. —
Dünaufer.

Münstereistr., kl.

Stadt 1. Gr. 3. Hyp. I.
Münstereistr.
1. v. Roepenack 39. 701
Marstallstr.
3. Klugmann 29. 702
5. Klugmann 28. 703
7. Reyher 27. 704
Schwimmstr.

Münstereistr.
2. St.Wehrpfl.=Beh. 60. —
4. Mitschke 61. 761
Marstallstr.
6. Wolffschmidt 25. 738
8. 10. Klugmann 26. 737
Schwimmstr.

Münzstr.

Stadt 1. Gr. 1. Hyp. I.
Scharrenstr.
1. Hartwig 2. 608
3. Deubner 3. 614
5. Reichel 7. 613
7. Springenfeldt 6. 612
Kleine Münzstr.
9. Borchert 73. 635
11. Bakaldin 74. 634
Herrenstr.
13. Cahn 79. 643
Rathausplatz.

Scharrenstr.
— Hartwig 8. 603
Kleine Scharrenstr.
2. Rings 20. 615
4. Streng 21. 616
6. Rukeyser 22. 617
Kleine Münzstr.
8. Busch 68. 631
10. v. Porthan 69. 630
12. Trofimow 70. 629
14. Cahn 72. 632
16. Kamkin 71. 633
Herrenstr.
— Ratkowsky 80. 642
Rathausplatz.

Münzstr., kl.

Stadt 1. Gr. 7. Hyp. I.
Scheunenstr.
1. Pfeiffer 91. 324
3. Thomse und Frobeen 92. 264
5. Andreas 93. 265
7. Cherlet 95. 267
9. Landgraf und Kerkovius 96. 268
11. Austrin 97. 269
— Stutzer 100. 1056
Kleine Jungfernstr.
13. Ertack's Minna = stiftung 109. 375
15. Potapow 110. 374
Kalkstr.

Stadt 1. Gr. 1. Hyp. I.
17. Lyra 76. 637
19. Gerasimow und Krause 75. 636
21. Bakaldin 74. 634
— Borchert 73. 635
Münzstr.
23. Busch 68. 631
Kleine Petri=Kirchenstr.
25. Caspary 67. 624
Petri=Kirchenplatz.

Stadt 1. Gr. 7. Hyp. I.
Scheunenstr.
2. Herrmann 101. 379
4. Langer u. a. 102. 323
6. Busch 103. 380
Kleine Jungfernstr.
8. Singer 108. 373
10. Hansen u. Jwanitzky=Wassilenko 107. 274
Kalkstr.

Stadt 1. Gr. 1. Hyp. I.
12. Mitusow 5. 611
14. Springenfeldt 6. 612
Münzstr.
16. Rukeyser 22. 617
— Rukeyser 23. 618
18. Plates 26. 619
Petri=Kirchenplatz.

Rabbensche Str.

(Alter Lagerplatz.)
Mit. 2. Gr. 75. Hyp. VI.
Neumockensche Str.
— Strauberg 24. 383
— Jansohn 26. 71
Remtensche Str.
— Pleskodahl 28. 134
— Balzer=Gesinde (Bebberbeck) 29. —

Neumockensche Str.
— Strauberg 24. 383
Neumockensche Str.
— Pleskodahl 28. 134
— Purring 30. 969

Narvasche Str.

Mosk. 3. Gr. 37. Hyp. III.
Wolmarsche Str.
— Albert 144. 2420
— Brüderl. Hilfe 145. 2442
— Städt. Baugr. 146. —
— do. do. 147. —
— do. do. 148. —
— do. do. 149. —
Pernauer Str.

Mosk. 3. Gr. 38. Hyp. III.
Waggonstr.
— Waggon=Fabrik 85. 1387
Pernauer Str.

Nelkenstr.

(Seifenberg.)
Mit. 1. Gr. 73. Hyp. IV.
Ackerstr.
— Städt. Baupl. 168. —
— Schaumann 61. 1329
Vogelstr.
— Kanehl 71. 491
Ackerstr.
— Ohsoling 63. —
— Städt. Baupl. 167. —
— Wegner u. Lachs 66. 1233
— Alp 67. 479

Ackerstr.
2. Answeesul 126. 1676
— 144. —
— Januschewitsch 145. 1950
Vogelstr.
— Kanehl 70. 491
Ackerstr.
— Osolin 64. —
— Städt. Bauplatz 167. —
— Wegner u. Lachs 65. 1233
— Alp 68. 479

Netzstr.

(Kiepenholm.)
Mit. 2. Gr. 62. Hyp. IV.
Ballastdamm.
— Gericke 7. 1194
Kohlenstr.
— Ohsoling 112. 1839
— Ballod 113. 1840
Fischerstr.
— Krasting 17. 160
Matrosenstr.

Ballastdamm.
— Gericke 6. 1204
Kohlenstr.
— Willemsohn 120. 1938
1. Migla 121. 1939
— Komsar 122. 1984
— Städt. Baugrund 5. —
Matrosenstr.

Neuenburger Str.

(Alter Lagerplatz.)
Mit. 2. Gr. 75. Hyp. VI.
Spahrensche Str.
— Judelsohn 20. 74
— Lihzkrastin 22. 613
— Strauberg 24. 383
Neumockensche Str.

Spahrensche Str.
— Kusnezow 19. 66
— Bergengrün 43. 67
Nurmhusensche Str.
19. Koschkin 41. 69
— Sahlit 38. 376
— Weißbart 201. 1395
— Meesis 202. 1347
— Schneider 21. 823
Straße.
— Bleckis 34. 612
— Klawing 208. 1393
Neumockensche Str.

Neubad=Str.

B. O. B. Gr. 85. Hyp. V.
Ruhtensche Str.
1. Frey 41. 787
3. Hartmann 59. 1002
5. Agthe (Neuhof) 20. 105
Pernigelsche Str.
— Agthe (Neuhof) 20. 105
— v. Buengner 40. 776
Meinhardstr.

— Gesinde Griesle 19. —
— Agthe (Neuhof) 20. 105
Meinhardstr.

Neuhof

oder Lambertshof.

1. Linie.

Mit. 2. Gr. 80. Hyp. VI.

Bullensche Str.

— Pirang 162. 1338
— Stahl 163. 1236
— Suhrs 164. 1251
— Melgalw 165. 1252
— Djennit 166. 1253
— Schmogus 167. 1133
— Jonda 168. 1096
— Kajutis 169. 1150
— Tschernais 170. 1110
— Klunkste 171. 1100
— Stefanowitsch 172. 1112
— 173. —

——

Bullensche Str.

— Runis 184. 1381
— Pirang 185. 1529
— Felsko 186. 1531
— Pirang 187. 1530
— Franzkewitsch 188. 1532
— Weinberg 189. 1334

Neuhöfsche Str.

B. D. B. Gr. 86. Hyp. V.

Rodenpoiser Str.

— Palm 14. 73

B. D. B. Gr. 88. Hyp. V.

Pleskauer Bahn.

— Burba 92. 945

(Schrevenbusch I. Linie.)

— 90. —
— Agthe 89. 518
— Agthe 86. 526

Adiamündsche Str.

— Agthe 85. 521

II. Linie.

— Agthe 82. 602

Pernigelsche Str.

B. D. B. Gr. 85. Hyp. V.

— Gauderer 50. 834
— Gauderer 48. 826
— Gauderer 49. 827
— Agthe (Neuhof) 20. 105
— Pickenpack 37. 804

Wasa-Str.

——

B. D. B. Gr. 86. Hyp. V.

Rodenpoiser Str.

— Palm 14. 73

B. D. B. Gr. 88. Hyp. V.

Pleskauer Bahn.
(Schrevenbusch I. Linie.)

— Palm (Monrepos) 91. 73
— Agthe 86. 526

Adiamündsche Str.

— Heydemann 84. 277

II. Linie.

— Agthe 83. 237

B. D. B. Gr. 85. Hyp. V.

— Agthe 38. 507
— Gesinde Sprukste 39. —
— Jutefabrik 28. 163
— Agthe (Neuhof) 20. 105
— Jutefabrik 27. 163

Wasa-Str.

Neumockensche Str.

(Alter Lagerplatz.)

Mit. 2. Gr. 75. Hyp. VI.

Windauer Str.

— Titow 10. 73

— Lieberg 25. 348
— Auster 144. 888

Nabbensche Str.

— Strauberg 24. 383
— Kelp 23. 377

Nabbensche Str.

——

Windauer Str.

— Anjohn 15. 420
— Legsding 152. 894
— Lieberg 25. 348
— Kalleis 153. 895
— Kalleis 168. 996
— Aukschtikalnis 186. 1177
13. Strauberg 24. 383

Neuenburgsche Str.

— Klawing 208. 1393
15. Strauß gen. Straß 33. 70

Raudensche Str.

— Strauß, gen. Straß 33. 70
— Strauch 32. 706
6. 6a. Strauch 31. 303
— Pleskodahl 28. 134

Nabbensche Str.

Neustr.

Stadt 1. Gr. 7. Hyp. I.

Domplatz.

1. Dom-Kirchenhaus 61. 1012
— Kröpsch 62. 228
3. Jansohn 63. 229
5. Donner 64. 230
7. Kause 65. 329
9a. Schmidt-Landenberg 67. 330
9. Winter 66. 231

Pferdestr.

11. Hasselberg 70. 232
13. Hasselberg 71. 233
15. Jansohn 72. 234
17. Ennöhr 73. 235
19. Kerkovius 74. 236
21. Riemer 75. 237
23. Siegfried 76. 252

Kramerstr.

25. 27. 29. Neuburg 119. 238
— v. Sengbusch 121. 247
29a. St. Riga; Polizei-Verwalt. 125. 240
31. Städt. Wohngeb. 126. 241

Kleine Neustr.

— Kerkovius 143. 212
33. Kerkovius 141. 205
— do. 142. 211
— do. 140. 204
35. Hirschberg 139. 203
37. Laschkow 144. 197

Kämmereistr.

— Städt. Budenl. 145. —
— Städt. Markt 150. —

Dünaufer.

——

Domplatz.

2. Städt. Mietshaus 60. 1043
4. Dom-Kirche 59. 1011
6. Dahlfeld 58. 227
8. Dom-Kirche 57. 1010
10. Scheffler 56. 226
12. Domkirchenhaus 55. 1009
— Stephany 152. 390
14. Brunstermann 54. 225
16. Scheffler 53. 224
18. Cha of 52. 223
20. Armitstead 51. 222
22. Domkirchenhaus 46. 1008
24. Keuerleber 45. 218

26. Krone 44. 219
26. Krone; Wohnung d. Vize-Gouvern. 44. 219
28. Needre, gen. Walter 41. 221

Palaisstr.

30. Schwartz 40. 1032

Guttenbergstr.

32. St. Riga; Marktbude 34. —
— St. Dampferverw. 33. —

Dünamarkt.

Neustr., kl.

Stadt 1. Gr. 7. Hyp. I.

Rathausplatz.

— Rathaus 128. 1027

Jungfernstr.

1. 3. St. Wohng. 127. 242
5. Städt. Wohngeb. 126. 241

Neustr.

——

Schaalstr.

2. Löjevitz 129. 210

Jungfernstr.

4. Kerkovius 141. 205
— do. 142. 211
6. Kerkovius 143. 212

Neustr.

Newastr.

Pet. 1. Gr. 21. Hyp. II.

Alexanderstr.

— Alex.-Newski-Kirche 1. —
1. Sitkewitsch 10. 858
3. Wagner 9. 955
5. Krimulden 8. 857
— Moltschanow 7. 854

Dorpater Str.

7. Lillich 81. 852
9. Sack 94. 851
11. 13. Radsing 93. 847
15. Wykmann 92. 845
17. Leih- u. Spar-Genossenschaft 91. 846

Suworowstr.

Mosk. 2. Gr. 30. Hyp. III.

— Königstädter 43. 10
19. Swjatopolk-Tschetwertynski 41. 11
21. Gudakowskaja 40. 136
23. Rosenthal 39. 27
25. Bjelousow 38. 26
27. Behrsing 37. 145
29. Danielsen 36. 163
31. Jurjahn 35. 293
— do. 34. 292

Marienstr.

Pet. 1. Gr. 21. Hyp. II.

Alexanderstr.

2. 4. Hauck 11. 712
6. Wihksne 13. 969
8. Bersin 14. 859
10. Sawitzky 15. 856
12. Galwin 16. 855
— Auseklis 17. 904

Dorpater Str.

14. Kruhm, Eglit und Trey 80. 902
16. 18. Jacobsohn 78. 850
20. A.-G. Waldschlößchen 77. 849
22. 24. A.-G. „Waldschlößchen" 66. 848
26. Dauge 76. 844

Suworowstr.

Mosk. 2. Gr. 30. Hyp. III.

28. Leeping 44. 135
30. 32. Bersin 45. 28
34. Hintzenstern 46. 29
36. Jaunsem 47. 30
38. Kraktin 48. 36
40. 42. Ennöhr 49. 32
44. Sommer 50. 33

Marienstr.

Newastr., kl.

Mosk. 2. Gr. 30. Hyp. III.

Suworowstr.

1. Leeping 44. 135
3. 5. Bersin 45. 28
7. Hintzenstern 46. 29
— Jaunsem 47. 30
9. Kraktin 48. 36
11. Ennöhr 49. 32
13. Wulffsohn 51. 31

Marienstr.

——

Suworowstr.

2. Elsin 58. 9
4. Stegman 57. 42
6. Schiller 56. 41
8. Kalning 55. 40
10. 12. Grün 54. 39
14. Allen-Kundschenowski 53. 37
— Popow 52. 418

Marienstr.

Nikolaistr.

Stadt 2. Gr. 10. Hyp. I.

Zollkai.

1a. Krone; Zollamt 61. 1004

Peterpaulsstr.

1b. Livl. Adl. Güter-Kredit-Sozietät 81. 1001

Packhausstr.

1c. Krone; (Nik.-Gymn.) 84. 1042

Puschkin-Boulevard.

1d. II. Stadttth. 103. —
— Städt. Anlagen 58. —

Stadt-Kanal.

— Städt. Anlagen 80. —
1e. Stadt (Realsch.) 44. 190

Turnerstr.

3. Rig. Hyp.-Ver. 43. 191
5. Schützenverein 42. 187
— St. Riga; Bude 106. —

Todleben-Boul.

7. Fahrbach 40. 417
9. v. Transehe 39. 416
11. Rößler 38. 414
13. Posselt u. Jäger 110. 1067

Andreasstr.

15. Bartsch 34. 412
17. Germann 33. 401
19. v. Maydell 32. 409

Pet. 1. Gr. 19. Hyp. II.

Elisabethstr.

21. Gusew 82. 561
23. Sawitzky 81. 156
25. Worm 80. 1247

Mühlenstr.

27. 29. Kergalw 75. 166
31. Wolz u. Ladygina 74. 167
33. Kergalw 73. 168
35. Sturtz 72. 169
37. Seidler 71. 170
39. Traugott 70. 172
41. Miljon 68. 173

43. Miljon 67. 175
45. Schmidt 66. 427
Ziegelstr.
47. Adamsohn 12. 181
49. v. Reinhold 11. 180
51. v. Reinhold 90. 1415
53. Sokolowsky 9. 182
55. v. Bidder 8. 183
57. 59. Strauch 120. 1655
Säulenstr.
61. Tiemer 102. 1573
63. Drude 6. 290
65. Gögginger 5. 289
— do. 86. 1382
67. II Radfahr-Ver. 4. 444
— do. 87. 1370

Pet. 2. Gr. 24. Hyp. II.
Neue Ritterstr.
67a. Berschinski 84. 1609
67b. Rohsit 85. 1610
— Rosit 86. 1635
— Rosit 87. 1636
Projektirte Str.
— Berschinski 88. 1638
69. 71. 73. Wagner 8. 291
Charlottenstr.
75. v. Stritzky 62. 690
Hilfsstr.
77. v. Stritzky 61. 673
— do. 59. 295
79. do. 56. 294
81. do. 55. 1273
83. 85. do. 53. 459
Friedensstr.

Stadt 1. Gr. 8. Hyp. I.
Dünaufer.
— Städt. Stapelplatz 7. —
2a. Krone; Schloß 6. —
Schloßplatz.
2b. St. Riga; alte Hauptwache 2. —
2c. Städt. Anlagen 1. —
Peterpaulsstr.

Stadt 2. Gr. 9. Hyp. I.
2d. Krone; Reichsbank 52. 1053
Packhausstr.
2e. Städt. Anlagen 51. —
Jakobsstr.
2f. Martinoff 45. 87
2g. Schröder 44. 192
Bastei-Boul.
— Städt. Anlagen 28. —
Stadt-Kanal.
2h. St.(Töchtersch.) 27. 1022
— Städt. Anlagen 26. —
— Städt. Kiosk 60. —
Thronfolger-Boul.
4. Pflug 8. 405
6. Mintz 7. 422
8. Semenow 6. 433
Todleben-Boul.
— Börsen-Komitee Kommerzschule 57. 1065
— St. Riga; Esplanade-Anl. 56. —
— Städt. Museum 58. —
— St. Riga; Esplanade-Anl. 56. —

Pet. 1. Gr. 20. Hyp. II.
Elisabethstr.
10. 12. v. Berkholz 130. 554
14. Ausin 129. 162
16. Goschtschitzky 128. 161
Mühlenstr.
— Wilde 123. 164
18. Breede 122. 563
20. Mitschke und Felsko 121. 566
22. Mitschke 120. 217
24. Lehnert 119. 218
26. do. 118. 219
Romanowstr.
28. Pluhme 60. 220
30. Mirsalis 59. 221
32. Karing 58. 223
34. v. Pistohlkors 57. 222
36. v. Pistohlkors 56. 230
Gertrudstr.
— v. Zirkwitz 53. 185
38. Heinrichsen 52. 262
Säulenstr.
40. Kymmel 1. 282

Pet. 2. Gr. 23. Hyp. II.
Neue Ritterstr.
42. Russ. Armenh. 110. —
44. Nik.-Armenh. 111. 604
46. Städt. Krankenhaus 109. 277. 278 281. 442
48. Stegmann 112. 462
50. Städt. Krankenhaus 109. 277
Charlottenstr.
52. v. Sydow 77. 697
54. v. Stritzky 78. 1363
56. Blumfeldt 79. 1273
Annenstr.
58. Martinsohn 76. 1324
60. Gramatke 75. 1225
62. Lewin 74. 1258
Hilfsstr.
64. Messle 10. 691
66. Lit.-pr. Bürger-V. 9. 314
68. Lit.-pr. Bürger-Verbindung 8. 317
70. Birsneek 6. 315
72. Gailit 5. 313
74. v. Stritzky 3. 293
76. Selting 1. 311
Karolinenstr.

Nordstr.

Pet. 3. Gr. 16. Hyp. II.
Apothekerstr.
— Wolff 39. 1219
1. Daugull 38. 1590
1a. Rauding 36. 1095
3. Selicksohn 35. 1141
Sofienstr.
5. Tehraud 3. 1248
7. Berlin u. Lurie 1. 1436

Pet. 3. Gr. 15. Hyp. II.
Lemsalsche Str.
9. Gutner 81. 1240
11. Neeksting 82. 1238
13. Jeremias 84. 1229
15. Dukat 85. 1236
17. Strasdin 86. 1285
Spatenstr.
19. Ohsol 34. 1147
21. Lejneek 35. 1395
23. Gawartin 36. 1468
25. Wiegandt 38. 1146
Sägerstr.
— Kukuschnikowa u. A. 24. 1416
27. Strasding 25. 1475
— Niepken 26. 1100

Pet. 3. Gr. 16. Hyp. II.
Apothekerstr.
2. Neumann 31. 1209
4. Harffer 32. 1308
6. Kalning 33. 1132
8. Zelle 34. 1426
Sofienstr.
10. Berlin u. Lurie 118. 1343

Pet. 3. Gr. 15. Hyp. II.
Lemsalsche Str.
12. Jkmann 80. 1235
14. Wickmann 79. 1151
16. Kraemer 78. 1152
18. Lejneek 77. 1233
Spatenstr.
20. Arrais 42. 1508
22. Aumall 41. 1367
24. Wezwannag 40. 1175
26. Leineek 111. 1528
Sägerstr.

V. D. V. Gr. 15. Hyp. V.
— A.-G. Waldschlößchen 20. 114

Nordeckshöffsche Str.

(Ilgezeem.)
Mit. 2. Gr. 63. Hyp. IV.
Weißenhöffsche Str.
1a. Sweestin 35. 1155
1. 1b. A.-G. „Textil" und Reus 34. 1280
3. A.-G. „Textil" 33. 1525
— Städt. Baugrund 32. —
7. Knapp & Dardsing 31. 1866
Nußstr.
— Seibart 30. 1159
— Städt. Bauplatz 29. —

Mit. 2. Gr. 77. Hyp. IV.
— Parre 32. —
Zementstr.

(Nordeckshof.)
Mit. 2. Gr. 66. Hyp. VI.
Olaische Str.
2. Salzmann 17. 393
4. A.-G. „Textil" 16. 1074
Behnensche Str.
12. Rickmann 15. 353
— do. 12. 684
Nußstr.

Mit. 2. Gr. 67. Hyp. VI.
— Grünberg 65. 232
— Dsedre 64. 241
Zementstr.

Nummershöffsche Str.

(Seifenberg.)
Mit. 1. Gr. 52. Hyp. IV.
Bauskesche Str.
— Städt. Bauplatz 32. —
1. Kaulin 33. 492
3. Kaulin 34. 1215
5. Schwartz 35. 473
7. Städt. Bauplatz 36. —

Mit. 1. Gr. 73. Hyp. IV.
9. Städt. Baupl. 170. —
11. Pawar 187. 2123
13. Grandmann 81. 474
15. Pawar 188. 2124
17. Städt. Bauplatz 79. 1611
19. Dolmatzky 80. 494
21. Busch 77. —
23. Berg 76. 477
— Berg 75. 477
Vogelstr.
— Städt. Bauplatz 171. —

Mit. 1. Gr. 52. Hyp. IV.
Bauskesche Str.
— Weiß 37. 471
2a. Erhardt 97. 1243
2. Berg 98. 505
Bohnenstr.

Mit. 1. Gr. 73. Hyp. IV.
— Berg 82. 2062
— Paegle 83. 1981
— Städt. Baupl. 174. —
Grasstr.
— Städt. Baupl. 173. —
26. Meyer 84. 476
— Städt. Baupl. 172. —

Nurmhusensche Str.

Mit. 2. Gr. 75. Hyp. VI.
Raudensche Str.
— Bergengrün 43. 67
Neuenburgsche Str.

Raudensche Str.
— Koschkin 41. 69
Neuenburgsche Str.

Nußstr.

(Ilgezeem.)
Mit. 2. Gr. 63. Hyp. IV.
Dünamündesche Str.
— Schagomogow 5. 111
1. Grohmann 6. 111
3. Green 10. 116
5. A.-G. „Textil" 9. 111
Piltensche Str.
7. 9. A.-G. „Textil" und Laerum 22. 115
11. Klein 26. 115
Weißenhöffsche Str.
— Städt. Bauplatz 27. —
13. Seibart 30. 115

Mit. 2. Gr. 67. Hyp. VI.
(Nordeckshof.)
15. Grünberg 65. 23
Schaulensche Str.

Mit. 2. Gr. 67. Hyp. VI.
16. Schied 66. 72
18. Binder 74. 23
20. Baud 73. 48
22. Buserow 72. 53
— Hasenfuß 187. 143
Essenhöffsche Str.

(Ilgezeem.)
Mit. 2. Gr. 63. Hyp. IV.
Dünamündesche Str.
— Awstritz 14. 111
2. Baumann 13. 111
4. Seitz 12. 19
6. Willer 11. 110
8. Lesinski 21. 114
Piltensche Str.
12. A.-G. „Textil" 41. 115
Weißenhöffsche Str.
— Städt. Baugrund 32. —
10. Knapp u. Dardsing 31. 186
Nordeckshöffsche Str.

(Nordeckshof.)
Mit. 2. Gr. 66. Hyp. VI.
8. Griewing gen. Jacobsohn 13. 178

Mit. 2. Gr. 67. Hyp. VI.
Schaulensche Str.
— Zelmin 76. 239
— Blumberg 78. 237
Essenhöffche Str.

Obere Str.

Mosk. 3. Gr. 37. Hyp. III.
Rumpenhöffche Str.
— Siege 128. 2288
— Städt. Baupl. 168. —
Lukasstr.
— Städt. Baupl. 169. —
Adlerstr.

Rumpenhöffche Str.
— St. Riga; Laubenkolonie 171. —
Lukasstr.
— St. Riga; Laubenkolonie 170. —
Adlerstr.

Obststr.

Mosk. 3. Gr. 35. Hyp. III.
Pernauer Str.
1. 3. Petersen und Bergmann 15. 1398
Kronenstr.
———
Pernauer Str.
— Julick 7. 1738
2. Girgensohn 8. 2035
4. Großberg u. a. 9. 1739
6. Seewar 10. 1769
8. Strehm 105. 2292
10. Bergmann, Petersen u. Zimmermann 104. 2295
12. Gredsen 103. 2294
14. Städt. Baugrund 102. —
Kronenstr.

Oeseler Str.

(Kl.-Klüversholm.)
Mit. 2. Gr. 62. Hyp. IV.
Kl. Klüversholm.
— Städt. Bauplätze 90. 123
— do. do. 91. 1228
— do. do. 92. 122
4. Feyerabend 128. 2052
2. Lapin 129. 2051
— Städt. Bauplatz 92. 122
Dagdener Str.
———
— Städt. Bauplätze 89. —
— Taube 116. 1881
— Taube 108. 1808
— Taube 109. 1809
Dagdener Str.

Ofenstr.

(Thorensberg.)
Mit. 1. Gr. 53. Hyp. IV.
Kalkofenstr.
— Sehle 56. 213
1. Stankiewitz 58. 2079
Kühleweins Graben.
———
Kalkofenstr.
2. Rig. Bürstenfabrik Georg Lenk 55. 205
Kühleweins Graben.

Offizierstr.

Pet. 2. Gr. 25. Hyp. II.
Charlottenstr.
1. Maschelis 26. 308
3. Bange 25. 616
5. Schmidt 24. 539
7. Rudsit 23. 1226
Hospitalstr.
———
Charlottenstr.
2. Lüth u. Witte 21. 1296
4. Classen 22. 656
Hospitalstr.

Ogerstr.

(Dreylingsbusch.)
Mosk. 4. Gr. 72. Hyp. V.
Moskauer Str.
— A.-G. Livonia 56. 5
Lettenstr.
———
Moskauer Str.
— Armitstead 53. 130
2. Albert 54. 336
Lettenstr.

Olaische Str.

(Nordeckshof.)
Mit. 2. Gr. 66. Hyp. VI.
Weißenhöffche Str.
— Sahlmann 17. 393
— Neudorf 184. 981
— Neudorf 183. 980
— Charab 182. 991
Emmastr.
———
Weißenhöffche Str.
— A.-G. „Textil" 18. 448
Emmastr.

Olgastr.

(Schwartzenhof.)
Mit. 2. Gr. 59. Hyp. IV.
Lagerstr.
1. Grünfeldt 6. 720
Glockenstr.
3. Musikant 7. 1511
Sommerstr.
— Lieven 18. 801
— Filipowitsch 19. 800
Ernestinenstr.
———
Lagerstr.
— Ernstsohn 51. 722
2. Behrsin 50. 721
— Schuhmacher 52. 723
Luisenstr.
— St. Riga; Elementarschule 48. 1303
Ernestinenstr.

Olivenstr.

(Thorensberg.)
Mit. 1. Gr. 54. Hyp. IV.
Mitauer Chaussée.
— Pukowa 77. 357
1. 3. Sillin 78. 1294
Gustavstr.
3a. Steinert 109. 1616
5. Freymann 108. 1699
7. Rudowsky 106. 1587
9. Lit.-pr.B.-Verb. 105. 2017
11. Tuckis 107. 1602
13. v. Mengden 89. 1253
— Günther 112. 1930
Heinrichstr.
Mitauer Bahn.
———
Mitauer Chaussée.
— Schmidt 91. 220
— St.-Kinderhosp. 101. —
— Städt. Bauplätze 90. —
Mitauer Bahn.

Orgelstr.

(Schwartzenhof.)
Mit. 2. Gr. 61. Hyp. IV.
Kalnezeemsche Str.
— Minus 125. 1465
1. Koretzky 63. 748
— Städt. Baugrund 62. —
Dünamündesche Str.
———
Kalnezeemsche Str.
2. Blechmann 65. 749
— Strauß 68. 760
— Minus 125. 1465
Dünamündesche Str.

Oskarstr.

(Benkensholm.)
Mit. 1. Gr. 50. Hyp. IV.
Bretterstr.
— Städt. Stapelpl. 26. —
— Städt. Stapelpl. 38. —
Düna.
———
Bretterstr.
1. Behrsing 27. 385
2. Narulewitsch 28. 391
3. Göschel 29. 398
4. v. Sengbusch 30. 397
5. Plawneek 32. 406
6.7.8.9. v. Sengbusch 34. 404
Kahnstr.
10. Wegner 43. 1212
— do. 44. 1211
— M. S. Kusnezow 45. 388
11. Godel 46. —
12. Foege 47. 1350
— Sweest 48. 1341
13. Kontschewsky 117. 1407
14. Grünupp 116. 1389
Segelstr.
— Sweedris 51. 394
14. v. Sengbusch 52. 1345
— do. 53. 387
16. Hartmann 54. 1357
17. Ormann 55. 1846
18. Behrsing 56. 1847
19. Ohsol 57. 1476
— Behrsing 58. —
21. Stankewitsch 59. 1717
23. Gabbaling 60. 1832
25. Blumenthal 61. 386
— Awotkaln 62. —
— Blumenthal (Friedrichshof) 63. L. H. 48

Mit. 1. Gr. 52. Hyp. IV.
— Ewert 1. 407
— Scheper 2. 1557
Flügelstr.
— Ewert 49. —
— Ruiko 50. 1959
— Rosband 51. 411
— Szymalunas 52. 384
— Ligger 55. 1761
— Zihrul 56. 383
Kl. Bauskesche Str.
— Andersohn 62. 382
— Seidel 63. 380
— Lindenberg 64. —
— Mosessohn 65. 379
— Zeutz 66. —
— Sawelsew 67. —
— Michelsohn 68. 1900
— Groskopf 69. 377
— Rosenfeldt 70. 400
— Saffenreiter 71. —
— Barnowsky 72. 375

Mit. 1. Gr. 52. Hyp. VI.
— Linde 73. 1501

Mit. 1. Gr. 52. Hyp. IV.
— Jürgensohn 76. 1716
— Piwowarow 78. 1940
Straße.

Mit. 1. Gr. 73. Hyp. IV.
— Jakowlew und Petersohn 179. 374
— Dalmatzky 181. 1198
— Hirschmann 182. 373
Benkensholmscher Graben.

Oststr.

Monrepos.
B.O.B. Gr. 86. Nr. 14. Hyp. V.
Jurjewer Str.
Private Gr.-Nr.
— Pommer 76
1. Kretschmar 77
3. Skinder 78
5. Rautenschild 79
— Bremann 80
———
Jurjewer Str.
Private Gr.-Nr.
— Druwaskaln 75
2. Palzer 74
4. Leepa 73

Ottostr.

Mosk. 3. Gr. 36. Hyp. III.
Pernauer Str.
— Stadt-Kasernen 111. —
— Städt. Bauplatz 1. —

B. O. B. Gr. 70. Hyp. II.
— Seeberg 30. 995
Kronenstr.
— Seeberg 30. 995
— Norwell (Falkenhof) 29. 994
———
Mosk. 3. Gr. 36. Hyp. III.
Pernauer Str.
— St. Riga; Vergnügungsplätze (Griesenberg) 113. —
— St. Riga; Parkanlagen (Griesenberg) 2. —
Linienstr.
— Städt. Anlagen 2. —

Mosk. 3. Gr. 70. Hyp. III.
— Grebenschtschik. Anst. (Griesenhof) 31. 1286

Packhausstr.

Stadt 2. Gr. 9. Hyp. I.
Turmstr.
— Städt. Anlagen 51. —

Stadt 2. Gr. 10. Hyp. I.
Nikolaistr.
— Krone; Nikolai-Gymnasium 84. 1042
— Krone; Nikolai-Gymnasium 85. 1042
— Krone; Peter-Realschule 59. 1039
— Krone; Peter-Realschule 83. —
Zollstr.
———
Stadt 2. Gr. 9. Hyp. I.
— Krone; Reichsb. 52. 1053

Stadt 2. Gr. 10. Hyp. I.
Nikolaistr.
1. Livl. Adl. Güter-Kredit-Sozietät 81. 1001
3. Schalit 60. 1059
5. Sipjagin 95. 1058
Zollstr.

Palaisstr.

Stadt 1. Gr. 7. Hyp. I.
Stifts-Ausfahrt.
1. Girgensohn 36. 216
3. Häcker 37. 215
— Schnore 30. 995
7. Laschkow 39. 213
9. Schwartz 40. 1032
Neustr.
———
Herderplatz.
2. Dom-Kirche 47. 1007
4. Dom-Kirche 46. 1008
Kleine Schulenstr.
6. Krone; Vize-Gouverneur 43. 219
8. Jacobsohn 42. 220
10. Needre, gen. Walter 41. 221
Neustr.

Palissadenstr.

Mosk. 1. Gr. 40. Hyp. III.
Oreler Bahn.
— Krone; Oreler Bahn 104. 1146
1. Raischenko 50. 1433
3. Subowsky 49. 1127
5. Werschkansky 48. 2237
7. Belewitsch 56. 1357
Kleine Palissadenstr.

Mosk. 1. Gr. 39. Hyp. III.
— Spiridonow 48. 1636
9. Freymann 49. 1073
11. Mickelsohn 50. 1026
13. Karklit 51. 1025
15. Wirk 52. 1171
17. Wirk 53. 1170
19. Podsin 54. 1046
21. Scheffler 55. 1043
23. Fedder 56. 1035
25. Itzigsohn 57. 1004
27. Indrulis 58. 1003
29. Rolkowsky 59. 1005
31. Mikulin 60. 1168
33. Wolff u. Kröger 61. 1077
Jakobstädtische Str.
35. Spiridonow 72. 1039
37. Mikoni 73. 1340
39. Hirschblond u. a. 74. 1037
39a. do. 75. 1038
41. Smirnow u. a. 76. 1442
43. Chanow 77. 1151
45. Kraßnikow 78. 1437
— Kraßnikow 79. 1022
Sadownikowstr.
———
Mosk. 1. Gr. 40. Hyp. III.
Oreler Bahn.
— Jagodkin 43. 804
2. Subowsky 44. 805
— Semenow 45. 806
4. Sarring 47. 807
Kleine Palissadenstr.
— Schigin 57. 973
6. Posnikow 58. 809
8. Garfunkel 61. 811
10. Petrow 64. 812
Lerchenstr.
12. Leonow 65. 984
14. Schlamowitz 66. 983
16. Borunowa 69. 2166
18. Dmitriewa und Iwanowa 70. 1535
20. Tusik 71. 1074
22. Resnikow 72. 1076
24. Ebr. Bethaus 73. 1075
26. Trisanowa 74. 1287
— Trisanow 87. 1082
Jakobstädtische Str.
28. Trisanow 101. 2111
30. Wetschorek 100. 1150
32. Tschernyschewa 98. 1084
— Nikonorow 96. 1007
— do. 97. 1008
Sadownikowstr.

Palissadenstr., kl.

Mosk. 1. Gr. 40. Hyp. III.
Romanowstr.
— Jakubaitis 46. 808
— Sarring 47. 807
Palissadenstr.
— Belewitsch 56. 1357
— Handw.-Spark. 55. 1359
Katholische Str.

Mosk. 1. Gr. 39. Hyp. III.
— Morosow 5. 1638
1. Luisk 6. 1640
3. Garbunowitsch 7. 1639
5. Kusnezowa 8. 1718
7. Woino-Oransky 9. 1719
9. Windzus 10. 1743
11. 13. Uhdris 11. 1735
15. Gailit 12. 1724
17. Saube 13. 2336
19. Neuburg 14. 1732
21. 23. Kjuse 15. 1733
— Krone; Oreler Bahn 154. 1290
25. Oreler Bahn 1. 1186
Dünaburger Str.
———
Mosk. 1. Gr. 40. Hyp. III.
Romanowstr.
— Schigin 57. 973
Palissadenstr.

Mosk. 1. Gr. 39. Hyp. III.
2. Spiridonow 48. 1636
Katholische Str.
— St. Riga; öffentlicher Garten 17. —
2a. Bohmen 18. 1365
4. Sacharow 19. 1362
6. Taurit 20. 1363
8. Starschelskaja 21. 2315
10. Schwarzschultz 22. 1422
— Ohsoling 23. 1420
Dünaburger Str.

Palmstr.

Monrepos.
V.O.V. Gr. 86. Nr. 14. Hyp. V.
Petersb. Chaussée.
Private Gr.-Nr.
1. Zihrul 57
3. Klawing 49
Maistr.
5. Lutz 38
7. Behrsing 26
Kaukasische Str.
9. Smirnow 14
11. Kenge 2
Rodenpoiser Str.
———
Petersb. Chaussée.
Private Gr.-Nr.
— Jaunsem 56
2. Witum 48
4. Sillin 37
6. Legsdin 36
8. Lösch 25
10. Kaibe 24
12. Abolin 13
14. Meyer 12
16. Jaunalksne 1
Rodenpoiser Str.

Parkstr.

Stadt 2. Gr. 5. Hyp. I.
Marienstr.
— Pabst (Baltica) 16. 978
1. Bartsch 15. 790
1a. v. Rücker und Heinz 92. 1051
— Salamonsky 14. 984
3. Eljaschow 9. 904
— Engelsohn 10. 964
Suworowstr.
———
Marienstr.
2. 4. Nesterow 7. 693
6. Eliaschow 82. 994
8. do. 83. 997
10. Pfab 8. 903
Suworowstr.

Paulluccistr.

Stadt 2. Gr. 5. Hyp. I.
Marienstr.
1. Müller 23. 1052
3. Rechtgl. Kirchenh. 24. 908
5. Armitstead 25. 983
7. Armitstead 26. 982
9. Simon 27. 699
11. Levy 28. 1038
— Ges. „Paul Boehm" 29. 967
Suworowstr.
— Krone; Alexander-Gymnasium 38. —
13. Lettischer Verein 40. 922
15. Lettischer Verein 44. 920
Architektenstr.
— Polytechnikum 45. 918
Ingenieurstr.
17. 19. Semenow 46. 923
— Bierich 102. 1072
— Leih- u. Spar-Genoss. Rig. Hausbesitzer 51. 913
Alexander-Boul.
———
Dorpater Str.
— Mineralw.-Anst. 4. 910
— St. Riga; Wöhrmanns Park 5. 909
Suworowstr.
2. Friedmann 13. 689
4. Salamonsky 14. 984
6. Balkin 18. 977
8. v. Ulrichen 19. 987
10. Linke u. Stamm 20. 698
12. Muschat 22. 691
Marienstr.

Peitaustr.

Stadt 1. Gr. 3. Hyp. I.
Marstallstr.
1. 3. 5. Goldstein 71. 752
7. Gust. Schwarz & Ko. u. Wiedemann 73. 795
9. 11. Scheinin 74. 794
13. Schapiro 75. 792
Schmiedestr.
———
Marstallstr.
2. Mertens 108. 751
4. Rosengarten 109. 750
6. 8. Innerstädt. jüd. Betgemeinde 107. 797
10. 12. Judelowitsch 103. 799
14. Kretschmer 102. 800
Schmiedestr.

Peitaustr., kl.

Stadt 1. Gr. 3. Hyp. I.
Reformirte Str.
1. Birkhahn 97. 806
— Schapiro 96. 805
Reformirte Str.
———
Reformirte Str.
— Kitler 98. 804
— Friedmann 99. 803
— Lindenberg 100. 802
— Judelowitsch 103. 799
— Innerstädt. jüd. Betgemeinde 107. 797
Reformirte Str.

Pensasche Str.

(Dreylingsbusch.)
Mosk. 3. Gr. 71. Hyp. V.
Slavenstr.
— Assar 51. 288
— Luhs 172. 850
— Rücken 52. 724
— Albukeit 54. 499
— Supan 171. 715
— Daboling 53. 161
— Mickelsohn 163. 709
Lubahnsche Str.
———
Slavenstr.
— Bukowsky 58. 622
— Uhdris 166. 651
— Kostew 173. 780
— Waskow 57. 126
— Klieschewitsch 170. 710
— Zelming 56. 166
— Uppit 55. 596
— Jansohn 46. 123
Lubahnsche Str.

Pernauer Str.

Pet. 2. Gr. 27. Hyp. II.
Alexanderstr.
1. Felser & Co., A.-G. 5. 760
Suworowstr.

Mosk. 3. Gr. 35. Hyp. III.
3. 5. Petersen u. a. 15. 1398
Obststr.
7. Julick 7. 1738
9. Pulksch 6. 1731
Pionierstr.
11. Windelbandt 106. 2262
13. Daniel 110. 2318
15. Abolting 117. 2326
17. Diehl 116. 2352
19. Bedrit 115. 2384
19. Bedrit 114. 2383
23. Hartmann 112. 2334
Rudolfstr.

Mosk. 3. Gr. 36. Hyp. III.
— Städt. Kasernen 111. —
Ottostr.
— St. Riga; Vergnügungsplätze (Griesenberg) 113. —
— St. Riga; Parkanlagen (Griesenberg) 2. —
Adlerstr.

Mosk. 3. Gr. 37. Hyp. III.
21. Paegle 158. 2330
23a. Albert 157. 2387
25. Sehje 156. 2342
27. Neuburg 155. 2338
27. Neuburg 154. 2337
Lukasstr.
31. Lotze u. Stoll 153. 2332
33. Aron 152. 2404
35. Fuchsberg 151. 2429
37. Jupatow 150. 2351
— Städt. Baupl. 168. —
— Grahwel 124. 2245
Rumpenhöfsche Str.

Mosk. 3. Gr. 38. Hyp. III.
— Russ.-Balt. Waggon-Fabrik 99. 2468
— Waggon-Fabrik 86. 1387
— Nobel 75. 2016
Mühlgrabener Bahn.

Pet. 2. Gr. 27. Hyp. II.
Alexanderstr.
2. Walther-Needre 7. 757
— Serf 6. 1605
4. Geistl. Seminar 55. 1043
Suworowstr.

Mosk. 3. Gr. 35. Hyp. III.
— Nonnen-Kloster 21. 522
Marienstr.
10b. Blumberg 92. 1972
Theresenstr.
Sternstr.

Mosk. 3. Gr. 36. Hyp. III.
— Smildsing 23. 1201
12. Otwar 88. 2354
12a. Bohrmann 22. 1725
12b. Krasting 112. 2366
14. Androschunas u. Olechnowitsch 21. 2282
— Ohsoling 20. 502
— Ohsoling 19. 1894
Rabenstr.
— Kalning 18. 1750
16. Moskowskaja 17. 1330
18. Winsarai 4. 2289
20. Milke 110. 2280
22a. Kalning 109. 2308
Feldstr.
20. Kalep 100. 2249
22. Ronis 101. 2278
24. Petersohn 108. 2314
26. Ukjus 107. 2284
28. Kakis 106. 2283
Adlerstr.

Mosk. 3. Gr. 37. Hyp. III.
— Städt. Bauplatz 160. —
Rumpenhöfsche Str.
— Klawin 123. 2227
— Kapostin 137. 2277
Rujensche Str.
— Negotin 139. 2397
— Städt. Baugrund 149. —
Narvasche Str.

Mosk. 3. Gr. 38. Hyp. III.
— Waggon-Fabrik 85. 1387
— Osoling 76. 2019
Matthäistr.
Mühlgrabener Bahn.

Pernigelsche Str.

V. O. V. Gr. 85. Hyp. V.
Ruhtensche Str.
— Kerkovius 44. 790
1. Kerkovius 61. 1012
3. Kerkovius 60. 1024
5. Beyermann 45. 791
7. Agthe (Neuhof) 20. 105
Neubadstr.

Neuhöfsche Str.
— Gauderer 50. 834
— Gauderer 47. 825
— Gauderer 46. 824
7. Agthe (Neuhof) 20. 105
Neubadstr.

Peterholmstr.

Pet. 1. Gr. 11. Hyp. II.
Industriestr.
1. Herrmann 53. 29
3. Michelsohn 52. 30
5 Michelsohn 51. 31
7. Kalning 50. 32
9. Beckmann 49. 33
11. Beckmann 48. 34
13. Beckmann 47. 35
15. Beniewsky 46. 36
17. Lewitas 43. 38
Katharinendamm.
19. Döhring 1. 108
21. Walter 2. 109
— Krone; Station „Riga-Ufer" 151. —
Elevatorbahn.

Pet. 3. Gr. 12. Hyp. II.
2. Weidendamm.
— Million 136. 1325
Hermelingshöfsche Str.
— Stadt Riga 112. II. 1351
2. Kalning 64. L.H.322
— Stadt Riga 111. II. 1350
4. Kalning 63. L.H.297
6. Schatte 62. L.H.305
— Stadt Riga 109. II. 1349
8. Karp 61. L.H.310
10. Städt. Mietsh. 60. II. 55
— Stadt Riga 108. II. 1348
12. Christ-Timm 59. L.H.300
14. Hansen 107. II. 1347
14a. Matteik 58. L.H.307
16. Steffens 57. II. 43
— Ausin 113. II. 1362
Katharinendamm.
18. Jansohn-Schultz 49. II. 1560
— Walter 122. II. 1595
Marienburger Str.
— Städt. Baupl. 45. L.H.367
Elevatorbahn.

Peterpaulstr.

Stadt 1. Gr. 8. Hyp. I.
Schloßplatz.
— Städt. Anlagen 1. —

Stadt 2. Gr. 10. Hyp. I.
Nikolaistr.
1a. Krone; Zollamt 61. 1004
Zollstr.
(Zitadelle.)
— Krone, Kaserne 63. —
— Krone, Zitadelle 62. —
— Krone, Speicher 66. —
— Krone, Zitadelle 65. —
— do. 64. —
— do. 67. —
— do. 75. —
— do. 74. —
— do. 76. —
Michaelstr.
— St. Riga; Hauptwache 101. —
— Städt. Anlagen 111. —
Konstantinstr.
— St. Riga; Elektr. Station 53. —
Puschkin-Boulevard.

Stadt 2. Gr. 9. Hyp. I.
Turmstr.
— Krone; Reichsb. 52. 1053

Stadt 2. Gr. 10. Hyp. I.
Nikolaistr.
— Livl. Adl. Güter-Kredit-Sozietät 81. 1001
2. v. Trompowsky 94. 1057
Zollstr.
(Zitadelle.)
— Krone, Zitadelle 69. —
— Krone, Junkersch. 70. —
— Krone, Wache 68. —
— Krone, Priesterh. 71. —
— Peterpaulskirche 73. —
— Krone, Gefängniß 72. —
Michaelstr.
— St. Riga, Baupl. 57. —
Konstantinstr.
— St. Riga, Anlagen 56. —
Puschkin-Boulevard.

Petersb. Chaussee.

Mosk. 3. Gr. 35. Hyp. II.
Alexanderstr.
— Göschel und Melwille 2. 1119
Pleskauer Bahn.

V. O. V. Gr. 70. Hyp. II.
1. Pirwitz u. Raphael 1. 1111
3. Pirwitz u. Perner 2. 1118
Treydensche Str.
5. Weidner 4. 1365
7. Jacobsohn 3. 1366
9. Kalning 9. 1117
11. Kalning 130. 1372
Versohnsche Str.
13. 15. Nedre 10. 1110
17. 19. Allg. El.-Ges. 15. 1108
Unionstr.

V. O. V. Gr. 89. Hyp. II.
21. Daugul 1. 1116
23. 25. Surowsky 4. 1291
27. Eiche 9. 1437
27. Eiche 10. 1534
— Metallschlauchf. 11. 1578
29. 31. Mengel (Melgalweland) 12. 1354
Bickernsche Str.

V. O. V. Gr. 89. Hyp. V.
33. Rosit (Lindenhof) 15. 47
33b. Ranzit 15. 47
33. A.-G. Struktor
Struktor-Str.
35. Rudsit 16. 726
— A.-G. Struktor (Lindenhof) 15. 47
35a. Weiß 34. 968
35b. Upmal 17. 786
— Ohsoling 18. 1031
35a. Berand 19. 727
37. Krastin 20. 728
39. Stadt-Forstei 21. —
— Palm 22. 73
43. Nette (Dreilingsbusch).
51. Bleiksch (Dreilingsbusch).
53. Terr (Dreilingsbusch).
55. Sprohge (Dreilingsbusch).
59. Janiten (Dreilingsbusch).
63. Blukis (Dreilingsbusch).
65. Rohsit (Dreilingsbusch).
67. Karkling (Dreilingsbusch).
69. Medne (Dreilingsbusch).
71. Delwig (Dreilingsbusch).

V. O. V. Gr. 92. Hyp. V.
— Alschmann 1. 711
77. Ausenberg (Deydershof) 2. 76
79. Dannenberg 3. 491
81. Delle 4. 536
83. Kirs 5. 219
85. Mosebach 6. 220
87. Hirschberg 7. 83
89. Gärtner 8. 82
91. Laiwing 9. 760
93. Seewald 10. 338
95. 97. Ohsoling 11. 460
99. Sutte 12. 146
101. Kakting 13. 142
103. Siling 14. 271
105. Purith 15. 688
107. 109. Eisenstein 16. 250
111. Blumenthal 17. 351
113. Russ. Ges. für Pulverfabr. 46. 252
115. Chomse (Klein-Schmerl) 21. 81
— Städt. Wald 22. —
119. Fuhrmann 23. 85
121. Sproge 24. 89
— Andersohn 48. 1000
123. Seeberg 25. 640
125. Lasding 26. 90
127. Strauch (Louisenhof) 27. 91
— Grünberg 49. 1032
129. Loginowa 28. 119
— Promold 47. 855

131. Ballod 29. 543
— Gef. Jaun-Giese 32. —
133. Brigge 30. 182
— A.-G. „Glover" 31. 99
— Gef. Jaun-Giese 32. —
— Gef. Wez-Giese 33. —
— Strasd. Schule 34. —
— Gesinde Grendul 35. —
Jägel-Fluß.

———

Pet. 2. Gr. 26. Hyp. II.
Falkenstr.
— St. Riga; (Wagenschuppen der Straßenbahn) 126. —
Mühlgrabener Bahn.

B. O. B. Gr. 86. Hyp. II.
2. Pirwitz 1. 1414

B. O. B. Gr. 86. Hyp. V.
Kremonsche Str.
4. v. Bochmann 3. 452
6. do. 4. 383
Cremonsche Str.

B. O. B. Gr. 86. Hyp. II.
10. 10a. Leutner und Jürgensohn 5. 1425
12. 14. 16. 18. Phönix, Waggonfabrik (Karolinenhof) 6. 1120
Rodenpoiser Str.
— Osolneek 8. 1619

B. O. B. Gr. 86. Hyp. V.
22. Lejin 31. 909
22a. Vel.-Ver. Mars 32. 904
— Strasdin 33. 912
— Schult 34. 905
— Baltzer 44. 1123
— Drawneek 45. 988
— Upmal 46. 975
— Upmal 47. 976
— Lihnis 49. 1008
— Kronberg 50. 987
— Traumann 48. 1027
— Sarin 42. 932
— Pebalg 39. 910
Hoppenhöffche Str.
— Rubin 30. 903
24. Silleneeks u. Pluhme (Monrepos) 10. 310
— Stahl 11. 387
26. Liptis 12. 74
28. Tschernow 13. 397
30. Jaunsem (Palm) 14. 73
Palmstr.
32. Zihrul (Palm) 14. 73
34. Resewsky (Palm) 14. 73
— Osolin (Palm) 14. 73
36. Hermann 23. 785
38. Kerpe 15. 304
40. Westermann 16. 496
42. Blumberg (Palm) 14. 73
42a. Leeping 28. 822
Jutestr.
44. Salz 17. 600
44. Salz 18. 725
46. 48. Rosenbaum 14. 73
50. Jürgens 14. 73
52. Miln 14. 73
54. Miln 14. 73
56. Grün 14. 73
58. Schmidt 19. 225
60. Schmidt 20. 177

B. O. B. Gr. 91. Hyp. V.
— Dsirnekel u. Asit 1. 139
— Birkhahn 2. 228
Straße.
— Ballod 22. 686
62. Weinberg 23. 666
64. Zuhber 24. 667
66. Hosiasson 25. 674
— Ballod 26. 687
66a. Upiht 27. 677
— Hackelberg 28. 690
68. Kegberg 29. 78
— Kegberg 30. 78
— Terichowa 31. 782
— Städt. Wald 32. —
Rodenpoiser Str.
72. 74. Kerkovius (Groß-Schmerl) 34. 97. 80
— Städt. Wald 35. —
— Hornig 107. 1021
— Hornig 106. 1020
78. Hornig 36. 86
80. Barkowsky 37. 89. 84
82. 84. Föge 39. 377
86. Trey 40. 141
— Barkowsky 38. 84
88. Dserwe 41. 87. 88
— Städt. Wald 42. —
— Dobelneek 102. 927
92. Dserwe u. a. 43. 94
94. Ohsoling 44. 294
96. Puhze 45. 407
98. Stelmachow 46. 630
100. Karkling 47. —
102. Uppit 48. 93
104. Müller 49. 92
106. Jansohn 50. 95
108. Dsenne 51. 96
110. Dsenne 52. 97
112. Fock 53. 541
Martinshöffche Str.
114. A.-G. Glover 58. 99
116. Steinberg (Martinshof) 59. 100
118. Brunthal 60. 206
— Gef. Wez-Giese 68. —
— Gesinde Kuplast 67 —
Salamanderstr.
— Strasdenhöffche Schule 61. —
— Gef. Wetz-Giese 65. —
124. Needre 62. 64
126. Strasdenh. Baumwoll-Manuf. 63. 101
122. St. Riga; Chausseehäuschen, Dannemannshof) 64. —
Jägelfluß.

Petri-Friedhof.

Stadt 1. Gr. 1. Hyp. I.
Kleine Münzstr.
1. Plates 26. 619
— do. 28. 995
3. Plates 29. 620
5. Mitschke 30. 594
7. St. Riga; Scharren 31. 1015
7/1. do. do. 32. 586
7/2. do. do. 33. 587
7/3. do. do. 34. 591
7/4. do. do. 35. 588
7/5. do. do. 36. 589
7/6. do. do. 37. 592
7/7. do. do. 38. 585
7/8. do. do. 39. 593
7/9. 10. do. do. 40. 590

9. Städt. Wohngeb. 42. 621
11. Braun u. Frey 43. 584
13. Wintsch 44. 622
15. Pink 49. 1016
17. Pink 50. 1017
— Pink 52. 448
19. Heyer 54. 623
Straße.
21. Walter 56. 446
23. Rudsroog 57. 445
25. 27. Kusnezow 59. 443
29. Ossipow 60. 442
31. Mündel 61. 639
33. Mündel 63. 627
— do. 64. 628
Petri-Kirchenstr.
35. Mannsfeldt 66. 625
37. Caspary 67. 624
Kleine Münzstr.

Petri-Kirchenstr.

Stadt 1. Gr. 1. Hyp. I.
Rathausplatz.
— Prindull 84. 641
Herrenstr.
1. 3. Mündel 63. 627
— do. 64. 628
Petri-Friedhof.

———

Rathausplatz.
— Ratkowsky 80. 642
Herrenstr.
— Trofimow 70. 629
Kleine Petri-Kirchenstr.
2. Mannsfeldt 66. 625
Petri-Friedhof.

Petri-Kirchenstr., kl.

Stadt 1. Gr. 1. Hyp. I.
Petri-Kirchenstr.
1. Mansfeldt 66. 625
3. Caspary 67. 624
Kleine Münzstr.

———

Petri-Kirchenstr.
2. Trofimow 70. 629
4. v. Porthan 69. 630
6. Busch 68. 631
Kleine Münzstr.

Pferdestr.

Stadt 1. Gr. 6. Hyp. I.
Wallstr.
1. Wyrzykowski 94. 285
3. Kramer 95. 344
5. Osin 97. 287
7. Ehmsen 98. 343
Kleine Königsstr.
9. 11. Beckmann 102. 341
Kleine Schmiedestr.
13. v. Tallberg und Stieda 9. 338
Kleine Pferdestr.
15. Hansen 13. 292
17. Expreß-Artell 14. 335
19. Lobanowskaja 15. 334
21. Scheffler 16. 333
23. V. Gef. gegens. Kredits 20. 332
25. Vogelsang u. Bettmann 21. 296
Kleine Brauerstr.
27. Kymmel 33. 308
Scheunenstr.

Stadt 1. Gr. 7. Hyp. I.
29. Löbmann, Weiß u. Laurenzitsch 69. 327
Kleine Jakobsstr.
— Schmidt-Landenberg 67. 330
— Winter 66. 231
Neustr.

———

Stadt 1. Gr. 6. Hyp. I.
Wallstr.
2. Tupikow 92. 345
4. Bergmann 93. 346
6. 8. 10. 12. 14. Stadt-Sparkasse 83. 350
Kleine Königsstr.
16. v. Bidder 72. 361
18. Diesenberg 71. 362
20. Sapenin 70. 363
Kleine Schmiedestr.
22. Große Gilde 38. 387
24. Große Gilde 37. 388
26. Große Gilde 36. 389
28. Stamm 35. 310
30. Stahlberg 34. 309
Scheunenstr.

Stadt 1. Gr. 7. Hyp. I.
32. Kieseritzky 87. 326
Rosenstr.
— Haffelberg 70. 232
Neustr.

Pferdestr., kl.

Stadt 1. Gr. 6. Hyp. I.
Pferdestr.
— Hansen 13. 292
1. Resnikowitsch 10. 336
3. Hirschberg 11. 291
Kleine Sandstr.

———

Pferdestr.
— Tallberg und Stieda 9. 338
— Scheffler 8. 339
— Scheffler 7. 340
Kleine Sandstr.

Philippstr.

(Sassenhof.)

Mit. 2. Gr. 60. Hyp. IV.
Baldohnsche Str.
1. v. Stryk 28. 1094
3. Kröger 29. 1064

Mit. 2. Gr. 64. Hyp. IV.
Goldinger Str.
— Pirang 87. 1024
— Wolfschmidt 82. 1045
Torfstr.

———

Mit. 2. Gr. 60. Hyp. IV.
Baldohnsche Str.
2. v. Stryk 27. 1094
4. Ratschinski 26. 2061

Mit. 2. Gr. 64. Hyp. IV.
Goldinger Str.
— Sukki 88. 1025
— Rosenkranz 97. 1649
Elvirenstr.
— Rosenkranz 97. 1649
Torfstr.

Piehlenhöffche Str.

Pet. 3. Gr. 12. Hyp. II.
Katharinendamm.
— Schwadis 100. L. H. 475

— Krone; Riga-Dresler Bahn 123. 1597
Elevatorbahn.
— Mandelberg 99. 51
Graben.
— Dietrich und Groth 126. 91
2. Weidendamm.
——
Pet. 3. Gr. 12. Hyp. II.
Katlesekeldamm.
— Birnbaum 105. L. H. 474
— Rig. Kommerzbank 102. 1585
Elevatorbahn.
1. Hindin 119. 1584
Graben.
— Nesterow 137. 1502
2. Weidendamm.

Pilgerstr.

Pet. 3. Gr. 16. Hyp. II.
Apothekerstr.
2. Leelkok 61. 1170
Harrasstr.
— Miska 137. 1648
4. Dreimann 63. 1206
6. Kies 64. 1394
8. Breede 65. 1221
10. Dreimann 66. 1346
12. Eglit 117. 1280
— Städt. Baugrund 67. —
Schienenstr.
——
Apothekerstr.
— Krone; Kolleg. allg. Fürs. 23. 1520
Harrasstr.
— do. Kirchhof 22. 1520
— Trinitatiskirchhof 20. —
Schienenstr.

Piltensche Str.

(Ilgezeem.)
Mit. 2. Gr. 63. Hyp. IV.
Grandstr.
— A.-G. „Textil" 9. 1118
Nußstr.
— Lesinski 21. 1143
— A.-G. „Textil" und Weber 20. 1148
Altstr.
— A.-G. „Textil" 47. 1151
1. Straußmann 46. 1283
3. Straußmann 45. 1147
5. A.-G. „Textil" 44. 1135
— Leschinsky 54. 1137
Weißenhöfsche Str.
——
Grandstr.
— A.-G. „Textil" u. Laerum 22. 1157
Nußstr.
2. 4. 6. 3. do. 41. 1153
Weißenhöfsche Str.

Pinkenhöfsche Str.

(Nordeckshof.)
Mit. 2. Gr. 65. Hyp. VI.
Moorstr.
— Sungel 81. 508
1. Stockmann 85. 372
3. Blumberg 84. 692
— Schepetilow 83. 559
Rahdensche Str.
——
Moorstr.
2. Salomon 87. 693
4. Meyer 88. 691
Mit. 2. Gr. 64. Hyp. VI.
— Sassenhof 1. —
Rahdensche Str.

Pionierstr.

Mosk. 3. Gr. 35. Hyp. III.
Pernauer Str.
— Pulksch 6. 1731
1. Weesit 96. 2232
3. Weesiht 97. 2253
5. Gesellsch. z. Unterst. v. Wittw. u. Waisen v. Untermilitärs 98. 2256
7. Wilks 99. 2261
9. Rauthe 100. 2363
Kronenstr.
——
Pernauer Str.
— Windelbandt 106. 2262
2. Kallei 107. 2298
4. Brigader 108. 2381
Sappeurstr.
6. Krone (Monopol-Depot) 109. 2312
Kronenstr.

Plankenstr.

(Ilgezeem.)
Mit. 2. Gr. 63. Hyp. IV.
Juliusstr.
1. 3. Beck u. Burchard 64. 1131
— Lomani 66. 1132
— Lomani 70. 1121
— Lomani 74. 2048
— Lomani 75. 1573
(Sunde.)
——
Juliusstr.
— Jestanowitsch 77. 1123
— Lomani 76. 1122
(Sunde.)

Pleskauer Str.

Monrepos.
V.O.V. Gr. 86. Nr. 14. Hyp. V.
Private Gr.-Nr.
1. Amolin 85
3. Wiklo 86
5. Ohsol-Dubow 87
7. Bernatzky 88
9. Sestul 89
——
Private Gr.-Nr.
2. Bleiksch 95
4. Grau 94
6. Lutz 93
8. Wehsit 92
10. Silling 91
12. Pohlis 90

Pleskodahlstr.

(Champetre.)
Mit. 2. Gr. 81. Hyp. VI.
Kalnezeemsche Str.
— Eichenberg 11. 864
1. Brachmann 155. 1548
3. Jägermann 154. 1485
Wolgundsche Str.
5. Biskaitsch 196. 1384
7. Breedis 195. 1500
9. Breedis u. Leze 194. 1448
11. Bernatzky 226. 1340
13. Grauds 227. —
15. Rose 228. 1433
Salwensche Str.
17. Plesnewitsch 229. 1445
19. do. 230. 1446
21. Freymann 231. —
23. Bluck 264. —
— 265. —
— 266. —
Champetresche Str.
Mit. 2. Gr. 80. Hyp. VI.
— v. Dercks 31. 137
Kandauer Str.
——
Mit. 2. Gr. 81. Hyp. VI.
Kalnezeemsche Str.
— Eichenberg 12. 863
2. Kukum 156. —
4. Busch 157. 1265
Wolgundsche Str.
6. Breiksch 165. 1330
8. Blumenthal 166. 1290
10. Spiridonow 167. 1436
12. Funikow 192. —
14. Redmer 191. 1346
Salwensche Str.
16. Kirra 272. 1535
18. Freymann 271. 1466
20. Paëgle 270. —
22. Rose 269. 1617
— Busch 267. 1596
Champetresche Str.
Mit. 2. Gr. 80. Hyp. VI.
— v. Dercks 31. 137
Kandauer Str.

Plettenbergstr.

V. O. V. Gr. 87. Hyp. V.
Mühlgrabener Bahn.
— Ahrendt 136. 615
Walzwerkstr.
Elevatorbahn.
1. Bogoslowsker Bergbau-Ges. 139. 730
3. Seidler 140. 741
— Chomse 138. 611
— Rohsit 184. 973
— Volz 183. 974
9. v.d.Recke, Bar. 141. 577
Stahlgießereistr.
— Salz 161. 874
— Gesinde Brasse 149. —
I. Linie.
— Ges. Brasse 149. —
V. O. V. Gr. 85. Hyp. V.
— 1. —
— Petersen u. a. 4. 864
Meinhardstr.
— Agthe 9. 655
— Agthe 10. 654
— Agthe 11. 652
19. Lahzis 14. 439
— Chomse 15. 623
— Rig. Bauges. (Dragunshof) 16. 107
Russowstr.
— Rig. Bauges. (Dragunshof) 16. 107
Wasastr.
— Rig. Bauges. (Dragunshof) 16. 107
Stintsee.
——
V. O. V. Gr. 90. Hyp. V.
Mühlgrabener Bahn.
— Krone, Friedhof d. Kriegshospitals 1. —
— do. do. 2. —
4. Röm.-Kath. Begr. 3. —
Mühlgrabener Weg.
6. St. Riga; Mark. Armenbegr. 6. —
— Städt. Wald — —
Kettlerstr.
V. O. V. Gr. 84. Hyp. V.
— Gesinde Maile 15. —
Wasastr.
— Gesinde Maile 15. —
Stintsee.

Pokrowstr.

Pet. 2. Gr. 26. Hyp. II.
Friedensstr.
1. Jakobi-Kirchhof 23. 1364
3. Pokrow-Kirche u. Kirchhof 24. 1383
5. Tiesenberg 25. 595
7. 9. Berkis 26. 593
11. Lapsee 28. 594
13. Pinkul 29. 625
15. 17. Foege 30. 626
19. Foege 32. 638
21. Suduilis 34. 1421
23. Busch 36. 618
Wendensche Str.
——
Friedensstr.
— Deutscher Frauenbund 93. —
Straße.
8. Himmelfahrtsk. 94. —
— do. 118. —
Straße.
10. Metusal 96. 590
12. Suigusaar 97. 591
14. Reinthal 98. 1399
16. Plaksche 99. 589
18. Foege 100. 637
20. Ohsoling 101. 1319
22. Müller 102. 458
24. Sager 103. 457
Wendensche Str.

Polangensche Str.

(Nordeckshof.)
Mit. 2. Gr. 67. Hyp. VI.
Holzstr.
1. Wirs 84. 601
3. Geinert 83. 592
— Bahr 82. 602
Lange Str.
— Silling 30. 468
5. Redlin 31. 549
7. Ohsol 32. 473
9. Jurschewitz 33. 529
— Bergmann 34. 361
Zementstr.
— Judowitz 11. 609
11. Steinberg 8. 608
——
Holzstr.
— Neudorf 85. 838
2. Bindemann 86. 732
— Freymanthal 87. 713
Lange Str.
4. Sihle 29. 587
6. Warakois 28. 607
8. Markus 27. 367

10. Anting 26. 562
12. Behrsing 25. 575
Zementstr.
14. Tschikste 12. 535
16. Behrsing 7. 596

Polizeikasernenhof.
heißt seit 1902 Johannishof.

Polotzker Str.
Mosk. 2. Gr. 31. Hyp. III.
Popowstr.
— Schröder 43. 1919
— Bartsch 44. 2085
— Ohsoling 46. 1020
Romanowstr.
— Konowalowa 49. 981
1. Kuhlmann 50. 982
— Kriegsmann 53. 798
Katholische Str.
— Sawjalow 88. 1366
3. Schtschiptschinsky 89. 1369
5. Kamarin 90. 1368
7. Kath. Wohlth.-V. 91. 1367
9. Limbach 92. 1200
11. Schiron 93. 1341
13. Irbit 94. 1354
15. Kulik 95. —
— Zwetkow 96. 1352
Gertrudstr.
——
Mosk. 1. Gr. 40. Hyp. III.
Popowstr.
— Krone; Orel. B. 114. 2087
— do. do. 113. 2087
— do. do. 115. 2087
— do. do. 118. 2087
Romanowstr.
2. Reinhardt 1. 1012
— Krone; Orel. B. 102. 801
803, 986, 1144, 1145, 1147, 1195, 1234, 1291, 1431.
Katholische Str.

Poltawasche Str.
Mosk. 4. Gr. 44. Hyp. III.
Ebräerstr.
— Grigorjew 126. 1105
— Lippart 125. 902
1a. Sohse 123. 1958
— Pulpe 121. 1047
1. Tubelis 119. 1991
Unbenannte Querstraße.
3. Sawitzky 117. 1247
5. Iwanow 116. 2147
5a. Grünupp 111. 907
— Friedenberg 78. 992
Tulasche Str.
——
Mosk. 4. Gr. 46. Hyp. III.
Ebräerstr.
2. Ebräisch. Begräb. 94. —
4. Ebr. Beerd.-K. 88. 1665
Theestr.
— Kirstein 86. 1307
6. Kirstein 85. 1310
8. Tomaschewitsch 84. 1311
10. Schukajew 83. 1305
— Gaidukas 82. 1301
Tulasche Str.

Popowstr.
Mosk. 2. Gr. 31. Hyp. III.
Kurmanowstr.
— Serafimow 31. 2037
1. Borbe 108. 2209
3a. von Blankenhagen 107. 2205
3. Krewing (Kronberg) 38. 1067
5. Manason 39. 1065
7. A.-G. „Promischlennik" 40. 1066
9. Bartsch 42. 1059
— Schröder 43. 1919
Mosk. 1. Gr. 40. Hyp. III.
— Krone; Orel. B. 114. 2087
— Krone; Orel. B. 113. 2087
Oreler Bahn.
— Krone; Orel. B. 107. —
— Pohne 38. 1044
Romanowstr.
——
Mosk. 2. Gr. 31. Hyp. III.
Kurmanowstr.
2. Jessen (Jassenas) 30. 781
4. Ebräer-Gemeinde 25. 1119
6. Gebr. Popow 24. 780
8. do. 23. 779
Mosk. 1. Gr. 40. Hyp. III.
— Krone; Orel. B. 112. 2087
Oreler Bahn.
— Krone; Orel. B. 108. —
10. Jürgensohn 27. 773
Rodenburgsche Str.
— Heymann 36. 227
Romanowstr.

Porchower Str.
Mosk. 1. Gr. 43. Hyp. III.
Romanowstr.
— Paromonow 147. 2460
— III. Ges. gegens. Kredits 48. 760
— Lozow 151. 2470
8. Lozow 150. 2462
Strusenstr.
——
Romanowstr.
— Grajewskaja 49. 762
— Glückmann 154. 2456
— Nikitin 155. 2464
Strusenstr.

Poststr.
Stadt 1. Gr. 3. Hyp. I.
Münstereistr.
1. Finkelstein 41. 771
3. Worm 44. 774
5. Stieda und Thalberg 45. 773
7. Schmidt 47. 772
Karlsstr.
——
Münstereistr.
2. Handw.-Spark. 53. 769
4. Weisager und Witte 49. 776
6. Jordan 48. 775
Karlsstr.

Promenadenstr.
Pet. 3. Gr. 17. Hyp. II.
Asylstr.
— Nather 11. 1565
Kiefernstr.
— Labrenz 14. 1198
— Großwald 15. 1231
Bockstr.
——
Asylstr.
2. Nather 24. 1204
Bockstr.

Puschkin-Boulev.
Stadt 2. Gr. 10. Hyp. I.
Nikolaistr.
— Krone; Nikolai-Gymnasium 84. 1042
— do. 85. 1042
— Krone; Peter-Realschule 59. 1039
— do. 83. 1039
Zollstr.
— Krone; Zitadelle, Junkerschule 70. —
Michaelstr.
— St. Riga, Baupl. 57. —
Konstantinstr.
— St. Riga, Anlage 56. —
Peterpaulsstr.
— St.Riga,Depotpl. 53. —
Stadt-Kanal.
— St. Riga; Kanalufer 52. —
9. Krone, Seminar 49. —
— Städt. Anlagen 48. —
Elisabethstr.
——
Nikolaistr.
2. II. Stadttheater 103. —
— Städt. Baugrund 91. —
— Städt. Anlagen 108. —
— do. do. 104. —
— do. do. 107. —
— Lab. d. Polyt. 97. 1060
— Städt. Baugrund 92. —
— Lettischer Verein 93. 1061
— Städt. Anlagen 90. —
— do. do. 96. —
Stadt-Kanal.
— Städt. Stapelpl. 47. —
— Städt. Stapelpl. 98. —
6. Jungfrauen-Ver. 99. 1063
8. Jastrzembski 100. 1069
10. Pehkschen 109. 1068
Elisabethstr.

Querstr.
(Schulzenhof.)
Mit. 2. Gr. 67. Hyp. VI.
— Lasutschenk 192. 1521
Bolderaaer Bahn.
Mit. 2. Gr. 80. Hyp. VI.
— Laßmann 61. 1012
— Walther 62. 1015
Bolderaaer Str.
— Bruwel 68. 655
6. Leding 69. 642
Kl. Querstr.
12. Silawehwer 72. 389
— Gußmann 73. 643
— Ustup 74. 1111
16. Berg 75. 631
Kl. Bolderaaer Str.
— Grindschull 78. 401
— Behrsing 79. 402
— Lahzis 80. 1024
28. do. 81. 1025
— Kerkau 82. 1042
— Brinck 83. 1055
— Norkewitz 84. 1056
— Punks 85. 1054
——
Mit. 2. Gr. 67. Hyp. VI.
— Kreßler u. Harf (Gut Schulzenhof) 123. 150
— Smildsing 193. 1515
Bolderaaer Bahn.
Mit. 2. Gr. 80. Hyp. VI.
— Zahser 117. 788
Bolderaaer Bahn.
— Sprohge 116. 901
— Krage 115. 867
— Kruhmin 114. 868
— Rudasch 113. 849
— Bjelochwoschtschik 112. 865
— Rehmer 111. 869
Kl. Bolderaaer Str.
— Schieds 89. 1022
15. Skujin 88. 1014
17. Grünthal 87. 1047
— Eglit 86. 1013

Querstr., kl.
(Schulzenhof.)
Mit. 2. Gr. 80. Hyp. VI.
Querstr.
— Leding 69. 642
— Zinne 70. 463
——
Querstr.
— Silawehwer 72. 389
— Sipohl 71. 386

Rabenstr.
Mosk. 3. Gr. 36. Hyp. III.
Revaler Str.
— Gussew 64. 1853
1. Martinsohn 65. 1698
3. Seyboth 66. 1749
5. Leeping 67. 1624
7. Eichenbaum 68. 1956
9. Seeding 51. 1603
Laboratoriumstr.
— Mey 50. 1619
11. Suhlis 49. 2325
13. Wittenburg 48. 517
15. Wittenburg 34. 2075
17. Wehjing 33. 1744
19. Timroth 32. 2124
Augustenstr.
— Ohsolin 19. 1894
Pernauer Str.
——
Revaler Str.
— Sakkis 75. 1713
2. Grundstein 74. 1711
4. Briwmann u. a. 73. 1959
6. Leimann 72. 2114
8. Rose 71. 2376
10. Balser 70. 1901
— Spohschum 69. 527
Laboratoriumstr.
— Seidmann 11. 1926
12. Sneedse 12. 2039
14. Purgail 13. 1729
16. Mazkewitsch 14. 1734
18. Petruschkewitsch 15. 1891
20. Rutkowski 16. 2126
22. Kalning 18. 1750
Pernauer Str.

Rahdensche Str.
(Sassenhof.)
Mit. 2. Gr. 64. Hyp. IV.
Eugenienstr.
— Sassenhof 1. —
Pinkenhöfsche Str.
(Nordeckshof.)
Mit. 2. Gr. 65. Hyp. VI.
— Schepetilow 83. 559
Eckausche Str.

1. Luhs 78. 261
— Kumme 77. 745
— Nasarow 127. 1316
— Bergmann 76. 591
— Kruhming 75. 582
Straße.
3. Rittenberg 74. 1064
5. Strauß 72. 664
7. Radsin 71. 599
9. Bertum 70. 519
Bolderaaer Bahn.

Mit. 2. Gr. 76. Hyp. VI.
— Sedenukis 22. 233
Kl. Kandauer Str.
——

Mit. 2. Gr. 64. Hyp. IV.
(Sassenhof.)
Eugenienstr.
— Sassenhof 1. —
— 167. —
— 166. —
— 165. —
— 164. —
8. Kalnin 163. 1730
10. Sommer 162. 1729
Moritzstr.
— Ore 161. 1779
Bolderaaer Bahn.

Mit. 2. Gr. 76. Hyp. IV.
(Sassenhof.)
— Plaude 202. 1614
Annenhöffche Str.
— Radausk 194. 1575
Kl. Kandauer Str.

Rancksdamm.

(Kobernschanze.)
Mit. 1. Gr. 49. Hyp. IV.
Schoonerstr.
1. Stadt-Schulhaus 31. —
3. Latzky 30. 177
(Groß-Klüversholm.)
— Gurewitsch' Erb. 28. 1259
Durchbruch.

Mit. 2. Gr. 61. Hyp. IV.
— St. Riga; Dampferhäuschen 86. —
——

Mit. 1. Gr. 49. Hyp. IV.
(Kobernschanze.)
2. 4. Livl. Gouv. Gefängnis-Komitee 133. 173
Schoonerstr.
6. Jsermann 134. 174
8. Frobeen 135. 2025
8. Ranck u. a. 136. 175
10. St. Riga; Peter-Park 137. 176
10. St. Riga; Peter-Park 139. —
— St. Riga; Peter-Park 157. —

Mit. 2. Gr. 58. Hyp. IV.
— Griech. Trinitatis-Kirche 1. 617
Waldstr.

Mit. 2. Gr. 61. Hyp. IV.
— Wegner 154. 2026

Rathausplatz.

Stadt 1. Gr. 1. Hyp. I.
Schaalstr.
1. Ges. d. Ressource 98. 651
3. do. 97. 650
Schwarzhäupterstr.
Kleine Sünderstr.
5. Ges. der Schwarzhäupter 82. 646
7. Rig. Balt. geg. Kredit-Ges. 81. 647
9. Städt. Mietshaus 83. —
— Prindull 84. 641
Petri-Kirchenstr.
11. Ratkowsky 80. 642
Münzstr.
13. Cahn 79. 643
15. Kamarin 78. 644
— St. Riga; Roland-Brunnen 147. —

Stadt 1. Gr. 7. Hyp. I.
Kalkstr.
17. Stadt, Rathaus 128. 1027
Kleine Neustr.

Naudensche Str.

hieß bis 1902 Namenlose Str.
(Alter Lagerplatz.)
Mit. 2. Gr. 75. Hyp. VI.
Libauer Str.
— Starr & Co., Akt.-Ges. 209. 1453
— Heide 62. 60
— Wehwer 63. 62
— Grassis 64. 284
— Tresin 174. 1069
— Gulbe 65. 63
Lappiersche Str.
Lambertstr.
— v. Rautenfeld 47. 65
Spahrensche Str.
— Songailo 116. 603
17. v. Boetticher (Johannishof) 43. 67
Nurmhusensche Str.
19. Koschkin 41. 69
21. Zuckurin 40. 765
23. Zuckurin 39. 1109
25. Salit 37. 1139
27. Wainstein 197. 1243
29. Osolneek 196. 1262
31. Olschewskaja 36. 824
Straße.
— Schneider 21. 823
— Schneider 35. 839
— Bleckis 34. 612
— Rehwald 167. 954
— Strauß, gen. Straß 33. 70
Neumockensche Str.
——
Libauer Str.
— Buhmann 125. 763
— Warting 70. 59
— Marienfeldt 67. 64
6. Stauwer 129. 1320
8. Marienfeldt 66. 318
— do. 68. 52
— v. Rautenfeld 47. 65
Lappiersche Str.
— Russatschenko 166. 940
— Melder 46. 939
— Matscherewsky 161. 924
— Ossipow 162. 935
— v. Rautenfeld 47. 65
— Petersohn 138. 826
28. Sosonenko 42. 825
— Berghardt 139. 827
— Masul 140. 828
— Stahlberg 221. 1573
— v. Roth 141. 829
Lindensche Str.
— Strauß 142. 840
— Strauß, gen. Straß 33. 70
Neumockensche Str.

Reeperstr.

Mosk. 1. Gr. 41. Hyp. III.
Timotheusstr.
1. Baumann 4. 106
3. Warnecke 6. 99
Turgenjewstr.
— Muchin 11. 84
Smolensker Str.
5. 7. 9. v. Bordelius 12. 112
Mühlenstr.
——
Timotheusstr.
2. Muchin 3. 109
Turgenjewstr.
— Kirchenhaus 14. 113
Smolensker Str.
4. Klimow 26. 114
.6 Cahn 27. 119
— Klimow 29. 121
Mühlenstr.

Reformirte Str.

Stadt 1. Gr. 3. Hyp. I.
Marstallstr.
1. 3. Ref. Kirche 110. 1070
5. Mentzendorff 106. 808
7. Hasserberg 105. 807
9. Jnnerstädt. jüd. Betgemeinde 107. 797
Kleine Peitaustr.
11. Schapiro 96. 805
13. Birkhahn 97. 806
Kleine Peitaustr.
15. Kitler 98. 804
Schmiedestr.
——
Marstallstr.
2. 4. Lange 112. 749
6. Streiff 113. 748
8. Augsburg 111. 809
Altstadt.
10. 12. Stieda 95. 818
14. Stieda 92. 820
Albertus-Square.
— Städt. Anlagen 91. 821
Schmiedestr.

Regimentsstr.

(Jlgezeem.)
Mit. 2. Gr. 63. Hyp. IV.
Schlocksche Str.
— Städt. Bauplatz 99. 1161
— Krone, Kaserne 100. —
Bullensche Str.
——
Schlocksche Str.
— Krone, Kaserne 101. —
Wasserstr.
— do. 102. —
Dünamündesche Str.

Reimersstr.

Stadt 2. Gr. 9. Hyp. I.
Thronfolger-Boul.
1. Schwarzbort 14. 434
— Kerkovius 3. 986
Tobleben-Boul.
——
Thronfolger-Boul.
— Reimers' Augenheilanstalt 16. 185
— do. 17. 186
Tobleben-Boul.

Reimershöffsche Str.

(Ebelshof.)
Mit. 1. Gr. 79. Hyp. VI.
Kornstr.
— Radje 186. 1169
— 187. —
— Fley 244. 1431
— Schwager 188. 1173
— Zazir-Kunze 245. 1440
3a. Lipsky 189. 1088
— 190. —
Straße.
— 191. —
9. Dreymann 192. 1089
— Rosenstein 248. 1541
11. Wainorjus 196. 1123
13. Wadenakis 197. 1124
15. Waldmann 212. 1136
17. Sachs 213. 1154
— Sandreiter 216. 1494
— Treu 246. 1450
——
Kornstr.
— Kiesing 206. 1537
— 207. —
4a. Johannsohn 208. 1250
4. Eglit 209. 1176
6. Wodopalas 210. 1385
8. Wihksne 211. 1172
— Jägermann 242. 1404
Straße.
— Brekow 214. 1174
— Kleinberg 198. 1128
12. Seidmann 199. 1137
14. Tworonowitsch 220. 1138
16. Norweisch 201. 1135
18. Jubert 202. 1146
20. Baikow 203. 1182
22. Mikulenas 204. 1197
— 205. —
— Meden 215. 1235
— Baumann 224. 1428
— Seidlitzky 225. 1430
— Noreiko 226. 1394
— Kohzing 227. 1387
— 228. —

Remptensche Str.

Mit. 2. Gr. 75. Hyp. VI.
Kalnezeemsche Str.
— Pleskodahl 28. 134
Rabbensche Str.

Reußische Str.

Stadt 1. Gr. 1. Hyp. I.
Schaalstr.
1. Kudrjatschew 103. 661
3. Scheimann 105. 660
5. Gebr. Popow 108. 663
Sünderstr.
——
Schaalstr.
2. Wissotzki 102. 653
4. Lapinski 101. 654
Schwarzhäupterstr.
6. Rosenthal 93. 658
Kleine Wagestr.
8. Nathan 92. 436
Sünderstr.

Revaler Str.

Pet. 2. Gr. 26. Hyp. II.
Friedensstr.
1. Kirilow 87. 667
3. Anspach 86. 661
5. Danziger 85. 678
7. Danziger 84. 660
9. Ohsit 83. 366
11. Vollmann 82. 367
13. Dombrowsky 81 368
15. Leidig 80. 369
17. Pfeiffer 112. 365
19. Kohzin 79. 464
21. Sarin u. Mende 78. 465
23. Kamintius 77. 364
Wendensche Str.
25. 27. Cramer 76. 504
Alexanderstr.

Pet. 2. Gr. 27. Hyp. II.
29. 31. Marienfeldt 40. 1316
33. Scholemow 41. 980
35. Raßmann 42. 983
37. 39. Kahrkling 43. 986
41. 43. Ehlert 46. 998
45. Livl. Tierschutzv. 47. 988
47. Engel 48. 997
49. Göritz 49. 996
51. Lit. pr. Bürgerv. 50. 1003
53. Palm 51. 1014
55. Tschikunow 52. 1012
Suworowstr.

Mosk. 3. Gr. 35. Hyp. III.
57. Kamintius 95. 2188
57a. Ramsch 126. 2368
57b. Keck 31. 2199
Marienstr.
— Landsdorff 32. 1803
59. Slutzkin 35. 1545
61. Behrsing 36. 1857
63. Schumnowsky 37. 1855
65. Seeding 38. 1653
67. Kolesnikow 39. 1263
Sternstr.

Mosk. 3. Gr. 36. Hyp. III.
69. Rimscha 61. 1261
71. Lappin 62. 1650
73. Klawing 63. 1593
75. Gussew 64. 1853
Rabenstr.
77. Sakkis 75. 1713
79. Drahke 76. 1712
81. Zihrul 77. 1929
83. Bulle 78. 2201
Feldstr.
85. Astaschew 89. 2193
87. Witkowsky 91. 2241
89. Sahlit 93. 2219
91. Leepin 90. 2196
Adlerstr.

Mosk. 3. Gr. 37. Hyp. III.
— Städt. Baupl. 160. —
Rumpenhöfsche Str.
——

Pet. 2. Gr. 23. Hyp. II.
Karolinenstr.
2. 4. Rudsit 21. 328
6. 8. 10. Erbe, A.-G. 24. 331
12. Silling 25. 332
14. Intelmann 26. 329
16. Trey 32. 370
18. Jacobsohn 27. 372
20. Jacobsohn 28. 371
22. Vietinghoff 29. 373
24. Lehmann 30. 374
Wendensche Str.
— II. Gertrudkirche 31. 1620
Alexanderstr.

Pet. 2. Gr. 28. Hyp. II.
26. Stepanowa 1. 966
28. 30. Kwill 2. 981
32. Bulle 3. 987
Dorpater Str.
34. Sakne 18. 1339
36. Hamann 19. 991
38. Biedermann 20. 993
40. Steikunas 21. 982
42. Serf 22. 992
Suworowstr.

Mosk. 3. Gr. 33. Hyp. III.
44. Günther 8. 411
46. Rutke 9. 407
48. Levitan 10. 511
50. Eichmann 11. 1332
52. Schmidt 12. 1333
— Iwanow 13. 454
Marienstr.

Mosk. 3. Gr. 34. Hyp. III.
— Iwanow 1. 487
54. Silbermann 6. 363
56. Silbermann 7. 368
58. Maschuntas 8. 504
60. Indriksohn 9. 530
62. Behrsing 10. 490
64. Lerch 11. 477
66. Kruhmin 12. 1351
68. Rohnis 13. 2123
70. Leepin 14. 1391
72. Klausting 15. 1380
74. Prawais 16. 2186
76. Birkmann 17. 503
78. Leschinsky 18. 1529
80. Benkis u. a. 19. 1262
82. Koch 20. 523
84. Grundstein 21. 1540
Färberstr.
— Wikmest 139. 2297
86. Saikow 140. 1595
88. Zirul, gen. Sausmann 141. 1646
90. Birsgal 142. 1936
92. Albert 143. 516
94. Sutte 144. 1706
96. Petersohn 172. 2236
— Iken 145. 1703
Adlerstr.

Mosk. 3. Gr. 37. Hyp. III.
— Rotes Kreuz 5. 2457
— St. Riga; Elementarschule 165. —
Rumpenhöfsche Str.

Rjäsansche Str.

Mosk. 4. Gr. 46. Hyp. III.
Moskauer Str.
1. Maljugin 124. 1577
— Städt. Baugrund 125. —
Saratowsche Str.
— Städt. Baugrund 127. —
— do. 148. —
3. Ter-Akopow 146. 2356
Oreler Bahn.
— Krone; Orel. B. 132. 2181
— Krone; Orel. B. 150. 2426

Mosk. 3. Gr. 38. Hyp. III.
— Krone; Zentral-Gefängnis 92. 2432
— Städt. Bauplätze 98. —
— do. do. 97. —
— do. do. 95. —
— do do. 96. —
Rumpenhöfsche Str.
— Städt. Gartenland 78. —
Stubbenseesche Str.
——

Mosk. 4. Gr. 47. Hyp. III.
Lubahnsche Str.
2. Brinckmann 30. 1579
4. Lustmann 29. 1971
6. Radionow 28. 1816
8. Martinsohn 27. 2246
Kleine Lubahnsche Str.
— Städt. Bauplätze 3. —
— Paiken 2. 2341
— St. Riga; Teich 140. —
Oreler Bahn.
— Krone; Riga-Oreler Bahn 139. 2426

Mosk. 3. Gr. 71. Hyp. V.
— Silling (Mühlenhof) 40. 3
— Birsneek 150. 493
— A.-G. Masut 137. 416
Bärenhöfsche Str.
8. Jakobsohn 131. 417
14. Turkewitsch 151. 510
— Predait 141. 432
— Banisch 39. 2
— Schilling 38. 1
— Machwitz 134. 424
Stubbenseesche Str.

Riesingstr.

Stadt 1. Gr. 2. Hyp. I.
Theaterstr.
1. 3. Windisch 142. 536
5. Mündel u. Muschat 143. 539
7. Balk 144. 535
9. Kunath 145. 534
11. Weißberg 146. 540
13. Rhenstedts Witwenkonvent 147. 1037
15. 17. Lit.-pr. B.-Verb. Volksk. 149. 521
19. 21. Trautmann 151. 459
Weberstr.

Stadt 1. Gr. 3. Hyp. I.
23. v. Rücker u. A. 147. 839
25. Telefon-Ges. 146. 830
27. Steinert 145. 831
29. Torno 144. 832
31. Andersohn 143. 833
33. Blinder 142. 834
35. Kühl 141. 835
37. Stieda 140. 836
39. Rehmer 138. 837
Karlsstr.
——

Stadt 1. Gr. 2. Hyp. I.
Theaterstr.
2. Bloßfeldt 49. 465
4. Molien 48. 464
6. Apsalon 45. 531
8. Schmidt 43. 532
10. Oek. Ges. lett. Landw. 42. 460
12. Krone, Speicher 41. —
Weberstr.

Stadt 1. Gr. 3. Hyp. I.
14. Giese u. Kadner 148. 862
— Giese 149. 847
16. Spliet 150. 861
18. Krause 151. 853
20. Löwensohn 152. 846
22. Torno 153. 852
24. Bienemann 154. 851
26. Leyer 156. 848
28. Feitelsohn 157. 849
30. Turtschinowitsch 158. 854
32. Turtschinowitsch 159. 855
34. Silbert 160. 856
36. Bloßfeldt 161. 860
38. Bloßfeldt und Poelchau 163. 858
Karlsstr.

Rindselnsche Str.

Mit. 2. Gr. 76. Hyp. VI.
Kalnezeemsche Str.
1. Skuiskubre 96. 365
3. Koretzki 55. 127
5. Ohsolin 54. 329
7. Witolin 335. 1492
— Lapinsky 51. 440
Wolgundsche Str.
–
Kalnezeemsche Str.
— Komm.-Ges. Tapetenfabrik W. Puls & Ko. 62. 466
— Strauch 63. 129
2. Sudrab 333. 1490
4. Witolin 334. 1491
— Strauch 65. 129
Wolgundsche Str.

Ringenbergsche Str.

Pet. 3. Gr. 14. Hyp. II.
2. Weidendamm.
— A.-G. Ressort und v. Zimmermann 12. 98
Vegesacksholmscher Graben.
——
2. Weidendamm.
— Dombrowsky 10. 99
Vegesacksholmscher Graben.

Ringensche Str.

(Nordeckshof.)
Mit. 2. Gr. 66. Hyp. VI.
Schaulensche Str.
— Behrsing 11. 1444
— Reim 31. —
— Kremmert 189. 1036
Emmastr.
——
Schaulensche Str.
— Rickmann 12. 684
9. Grant 207. 1464
— A.-G. „Textil" 208. 1411
— Munier 203. 1328
— Legsding 199. 1291
— Sauke 198. 1231
Emmastr.

Neue Ritterstr.

Pet. 2. Gr. 24. Hyp. II.
Nikolaistr.
— Berschinski 84. 1609
3. 3a. 3b. Stolterfoht und Kölpin 67. 1371
Kanal.
1b. Soltwisch 65. 1381
1a. Deutscher Ver. in Livland, Lehrlingsheim 75. —
Antonienstr.

— Gartenbau-Ver. 72. —
— do. do. 73. 1500
— Städt. Stapelplatz 7. —
Schützenstr.
——
Pet. 1. Gr. 19. Hyp. II.
Nikolaistr.
— II. Radfahrerver. 4. 444
— do. 87. 1370
— Goegginger 5. 289
Kanal.
— Goegginger; Konserven-Fabrik 86. 1382
— Städt. Bauplätze 2. —
Schützenstr.

Ritterstr.

Pet. 2. Gr. 23. Hyp. II.
Nikolaistr.
1. Russ. Armenh. 110. —
3. 5. 7. 9. Städt. Allg. Krankenhaus 109. 277 278, 281, 442
11. 13. v. Sengbusch 108. 276
15. v. Sengbusch 107. 399
Alexanderstr.
Pet. 2. Gr. 28. Hyp. II.
17. v.Günther u.Kuhn 66. 725
19. v.Günther u.Kuhn 67. 781
21. Schmidt und Hausmann 103. 1305
23. 25. Kuntzendorff 68. 763
27. Sinka 70. 772
Dorpater Str.
29. 31. Städt. Kas. 76. —
33. Wassiljew 77. 1264
35. Wassiljew 78. 1265
39. Kreewing 79. 770
Suworowstr.
Mosk. 3. Gr. 33. Hyp. III.
— Grep 66. 137
41. Berg u. Huhn 67. 348
43. Siering 68. 1982
45. Seidlitz 69. 216
47. Mendelsohn 70. 246
49. Weßmann 71. 379
51. Kläwing 72. 232
53. Klumberg 73. 233
Marienstr.
55. Grigalowsky 84. 261
57. Ritterberg 85. 349
59. Rosenbaum 86. 354
61. Balkin 89. 295
63. Müller 90. 294
65. Manteneek 94. 282
67. Thiel 95. 1155
69. Wykmann 96. 334
71. Roman 97. 1945
73. Braun 98. 2063
— Braun 121. 2440
73a. Kalning 120. 2434
75. Wirs 109. 2066
75a. Grünfeld 108. 2065
75b. Auseklis 111. 2070
77. Straußmann 107. 1107
79. Franzke 106. 393
— Kantor 105. 318
Sprenkstr.
Mosk. 3. Gr. 37. Hyp. III.
— Salnikow 52. 1394
81. Dreimann 53. 1395
83. Stankiewicz 54. 998
85. Mednis 55. 1408
87. Kaulin 56. 1563
89. Surowsky 57. 1778
91. Sarring 58. 1777
93. Winter 59. 1403
95. Sprukst 60. 1404
97. Sprukst 61. 267
99. Preedit 62. 1911
101. 103. Trubeck u. Jeremias 64. 1774
105. Kruhmin 65. 2084
107. Sarring 66. 1552
109. Kasack 67. 1411
111. Felder 68. 1449
113. Jaschin 69. 1755
115. Bientz 70. 1785
117. Wolffsohn 71. 1788
119. Pawlitschek u. v. Horlacher 72. 1786
121. Golt (Gold) 73. 1787
123. Pakalneek 74. 1789
125. 127. Verein geg. den Bettel 76. 1823
— Silbert 77. 1846
Wolmarsche Str.
Mosk. 3. Gr. 38. Hyp. III.
129—143. Russisch-Baltische Waggonfabrik 41. 1387
Waggonstr.
145. Hettmann 61. 1516
147. Strupp 62. 813
149. Grünwald 65. 1242
151. Uppeneek 64. 1505
153. Baumann 65. 1242
155. Städt. Gas- und Wasserwerk 66. 2392
157. do. 67. 1506 1508, 1519, 1710
Mühlgrabener Bahn.
——
Pet. 1. Gr. 20. Hyp. II.
Nikolaistr.
2. Kymmel 1. 282
4. St. Riga; Kaserne 9. 279
Schulenstr.
— Hummel 10. 283
6. Hirschberg 11. 285
— Saizew 12. 1467
Kirchenstr.
8. Ott 23. 401
8b. v. Sengbusch 24. 402
Alexanderstr.
Pet. 1. Gr. 22. Hyp. II.
10. Mündel 1. 724
12. Pagast 4. 779
14. Treyer 5. 778
16. v. Majewsky 6. 777
18. Schmidt 7. 775
20. Kneet 8. 774
22. Bisseneek 9. 773
Dorpater Str.
— Städt. Mietsh. 108. 920
24. 26. Leithan 109. 771
— Neuland 110. 769
Suworowstr.
Mosk. 2. Gr. 29. Hyp. III.
— Taurock 1. 188
28. Kuschke 6. 189
30. 32. Hirschberg 9. 285
34. Jacob u. Reußner 10. 203
36. Pagast 11. 237
— Pagast 14. 252
Marienstr.
— Rosenthal 15. 298
38. Ritterberg 17. 1914
40. Ritterberg 18. 419
42. Zerpe 19. 361
44. 46. Petranis 21. 304
48. Witt 22. 303
50. Wuschkaln 23. 297
52. Scheffler 24. 315
54. 56. Pihler 25. 481
58. 60. Birkmann 26. 311
62. Appin 28. 475
64. Scheffel 29. 328
66. Tuckum 30. 397
68. Schadewitz u. a. 31. 396
70. Potapow 32. 398
72. Needra 33. 245
— Reimers 34. 327
Sprenkstr.
Mosk. 2. Gr. 32. Hyp. III.
— Chaikewitsch 112. 2117
— Dolgow 1. 1767
74. Petersohn 7. 1566
76. Jaenicke 8. 1565
78. Plath 9. 1618
80. Schagorski 10. 1687
82. Kuiwe 11. 1688
84. Hanusowicz 12. 1530
86. Appin 13. 1209
88. Losse 14. 1913
90. Bolschakow 15. 1791
92. Biljun 16. 1792
94. 96. Weydemann 19. 1796
98. Preedit 17. 1795
100. Leepa 20. 1344
102. Scheinker 21. 1347
— Siering 22. 1255
Wolmarsche Str.
Mosk. 3. Gr. 38. Hyp. III.
104. Waggonfabrik 68. 1387
Mühlgrabener Bahn.

Rodenburgstr.

(Der Rodenburger Graben, an dem die Straße liegt, ist noch ein Rest der Vorstadtbefestigung, die auf königlichen Befehl die beiden schwedischen Generalquartiermeister Rodenburg und Wormsktöld 1652 anlegten.)

Mosk. 1. Gr. 40. Hyp. III.
Popowstr.
— Jürgensohn 27. 773
Kosakenstr.
——
Popowstr.
— Städt. Schulen 120. —
— do. 28. 774
Kosakenstr.

Rodenpoiser Str.

hieß bis 1902 Alte Petersb. Chaussee.
B. O. B. Gr. 86. Hyp. II.
Petersb. Chaussée.
— Mengel (Melgalweland) 8. 1619
B. O. B. Gr. 86. Hyp. V.
1. Rosenthal 43. 940
— Vel.-Ver. Mars 32. 904
— Schult 34. 905
3. Petersohn 35. 906
— Salkaln 36. 908
— Roben 37. 907
1b. Martinsohn 41. 931
— Rusche 51. 1014
— Henning 53. 1124
— Mengel (Weyershof) 9. 72
— 40. —
— Pehsis 38. 913
Hoppenhöffsche Str.
— Matscherneek 52. 1081
9. Rusching 29. 897
— Roßmann 27. 818
— Waleneek 26. 817
15. Austerlad 25. 816
— Kulis 24. 815
— Ramat 22. 771
— Ramat 21. 770
— Palm, Monrepos 14. 73
Private Gr.-Nr.
— Jaunalksne 1
Palmstr.
— Kenge 2
21. Jwanowa 3
23. Breede 4
25. Blimberg 5
27. Holzmann 6
29. Swirbul 7
31. Upit 8
33. Süß 9
Jute-Str.
43. Bremann 80
Ost-Str.
45. Lakis 81
47. Sprohgis 82
B. O. B. Gr. 91. Hyp. V.
— Barbar 7. 473
59. Windberg 6. 703
61. Grückmann 5. 474
63. Pluksch 4. 475
— Girgensohn 3. 505
— Uhler 21. 948
— Kruhmin 20. 891
67. 69. Hackelberg 9. 77
71. Dserwe 17. 719
— Bach 16. 718
— Kegberg 29. 30. 78
— Städt. Wald 32. —
Petersburger Chaussee.
——
B. O. B. Gr. 86. Hyp. V.
Petersburger Chaussee.
— v. Bulmerincq (Birkenhof) 7. 69
34. Palm, Monrepos 14. 73
Private Gr.-Nr.
36. Amolin 85
38. Wiklo 86
40. Ohsol-Dubow 87
42. Amtin 88
44. Seskul 89
B. O. B. Gr. 91. Hyp. V.
Sofienhof.
50. Oesterling 8. 811
— Uhler 105. 951
— Uhler 104. 950
— Uhler 103. 949
— Kaukel 101. 892
60. Aunin 100. 893
62. Kruhming 10. 798
64. Blau 11. 720
66. Tenzel 12. 736
68. Lindquist 13. 793
72. Berg 14. 792
70. Puck 15. 717
— Städt. Wald 33. —
Petersburger Chaussee.

Romanowstr.

Pet. 1. Gr. 20. Hyp. II.
Nikolaistr.
1. Pluhme 60. 220

3. von Knorre 61. 240
5. v. Grewingk 62. 239
Schulenstr.
7. Herzberg 72. 431
9. Deubner 73. 237
— Thomse 74. 198
Kirchenstr.
11. 13. Wittram 85. 234
15. Kraftkaln 84. 416
Alexanderstr.

Pet. 1. Gr. 22. Hyp. II.
— Brigader 54. 713
17. Petersohn 56. 825
19. Büjanhoff 57. 827
Brunnenstr.
21. Graf 58. 830
23. Osolin 59. 831
— Rihter 60. 908
Dorpater Str.
— Kamkin 69. 834
25. Handw.-Hilfsv. 70. 835
27. Skuiskubris 71. 837
29. Behrsing 72. 838
31. Mündahl 73. 841
33. Lindberg 74. 842
Suworowstr.

Mosk. 2. Gr. 30. Hyp. III.
— Seidler 17. 179
35. Galwin 16. 13
37. Zehder 15. 14
39. Tulischewsky 14. 180
41. Saweljew 13. 173
43. 45. Diehl 12. 178
47. Altan 11. 202
49. Rebe 10. 399
Marienstr.
51. Kumin 136. 210
53. Sehl 135. 291
55. Krone, Katharinäum 134. —
57. Swihker 133. 238
59. Paeglit 132. 225
61. Tetter 146. 226
63. Herzberg 147. 377
65. Selting 148. 240
67. Karlewitz 149. 239
Sprenkstr.

Mosk. 2. Gr. 31. Hyp. III.
69. Kornischenkow 66. 989
71. Beibst u. Paukul 65. 976
73. Reymer 64. 784
75. Wihtol 63. 785
77—81. Andersohn 62. 789
83. Pussel 61. 791
85. Iwanowa 60. 792
87.89.91. Kriegsmann 59. 793
93. Kriegsmann 56. 796
95. Kriegsmann 55. 2055
97. Kriegsmann 54. 797
99. Kriegsmann 53. 798
101. Konowalow 49. 981
Polotzker Str.

Mosk. 1. Gr. 40. Hyp. III.
103. Reinhardt 1. 1012
— Krone; Oreler B. 2. 802
Oreler Bahn.
105. Jagodkin 43. 804
107. Semenow 45. 806
109. Jakubaitis 46. 808
Kleine Palissadenstr.
111. Schigin 57. 973
113. Posnikow 58. 809
115. Minjukas 59. 810
115a. Posnikow 60. 987

117. Garfunkel 61. 811
119. Hartmann 62. 925
Lerchenstr.
121. Kroß 67. 815
123. Posnikow 68. 816
125. Beynarowitsch 75. 817
127. Kantor 76. 818
127a. Ges. „Fahne" 77. 819
129. Raduschinsky 78. 821
131. Rasby 79. 822
133. Atlas 80. 1700
135. Maximow 81. 1699
Sadownikowstr.

Mosk. 1. Gr. 43. Hyp. III.
137. Serafimow 100. 827
139. Sprost 99. 828
141. Rig. Ebräergem. 98. 829
143. Grünstein 97. 831
145. Semenow 96. 1673
147. Semenow 95. 1674
149. Kruhmin 94. 1675
151. Günzburg u. a. 93. 832
153. Lewinsohn 92. 1120
155. Liebmann 91. 833
157. Winkhardt, Streng u. v. Hoffe 90. 834
159. Huttner 89. 835
161. Stolberg 88. 837
— Kirschfeld 87. 840
Moskauer Str.

———

Pet. 1. Gr. 20. Hyp. II.
Nikolaistr.
— Lehnert 118. 219
2. Demant-Konstorum 117. 195
4. Wisbor 116. 256
— Chraponitzky 115. 466
Schulenstr.
6. Pohle 101. 238
8. Busch 100. 236
Kirchenstr.
— Plawneek 86. 235
10. Plawneek 87. 233
12. Alexander-Newski-Kirchenhaus 88. 232
Alexanderstr.

Pet. 1. Gr. 21. Hyp. II.
— Alexander-Newski-Kirche 1. —
14. Hamann 2. 826
16. Wehjin 3. 956
18. 20. Birmann 4. 828
20a. Grünwaldt 6. 829
Dorpater Str.
— Luckstin 83. 905
22. Worotilow 84. 906
24. Behrsin 85. 836
26. Meesis 86. 839
28. 30. Martinsohn 87. 840
32. Reß 88. 843
34. Reß 89. 934
Suworowstr.

Mosk. 2. Gr. 30. Hyp. III.
— Bloßfeldt 18. 12
36. Braschnik 21. 152
38. Braschnik 22. 154
40. Marggraf und Hein 23. 164
42. Kaugar 24. 185
44. 46. Fieckerth 26. 191
48. Leon 27. 200
50. Roman 28. 299
Marienstr.
— Pasnikow 121. 211
52. 54. Rohsit 124. 235
56. Ackermann 126. 231
58. Rohsit 127. 290
60. Rig. Frauenver. 128. 2433
62. 64. 66. Roman 129. 2324
68. Krewing 106. 175
Sprenkstr.
70. Kumin 155. 2445
70a. Laube 156. 2446
— Ballod-Taube 157. 2447
Kurmanowstr.

Mosk. 2. Gr. 31. Hyp. III.
72. Neumann 36. 1018
74. Seemund 109. 2242
76. Klimow 37. 1064
76. Klimow 110. 2327
— Schröder 43. 1919
78. v. Klot 48. 799
80. Skrabsche 47. 800
82. Ohsoling 46. 1020

Mosk. 1. Gr. 40. Hyp. III.
— Krone; Oreler Bahn 115. 2087
— Krone; Oreler Bahn 118. 2087
Oreler Bahn.
— Krone; Oreler Bahn 106. —
84. Braun 42. 1764
86. Schekzer 41. 1762
88. Tarasow 40. 1763
90. Lehmann 39. 1761
92. Pohne 38. 1044
Popowstr.
94. Heymann 36. 227
96. Silbermann 35. 1045
— do. 34. 1902
98. Paschkewitsch 33. 1042
100. Brotin 32. 1041
102. Schamping 31. 1040
104. Kluga 30. 1176
Kosakenstr.
106. 108. Russ. Wohlt.-Gesellschaft 21. —
Sadownikowstr.

Mosk. 1. Gr. 43. Hyp. III.
110. Berg 46. 770
112. Rubin 47. 769
— Paromonow 147. 2460
Prochower Str.
114. Grajewskaja 49. 762
116. Gudakowsky 50. 761
118. Andrussow 51. 763
120. Zeip 52. 768
122. Zeip 53. 767
124. Winkhardt und Strenge 54. 766
Moskauer Str.

Romanowstr., kl.

(siehe auch Romanowstr.)

Mosk. 1. Gr. 43. Hyp. III.
Romanowstr.
145. Semenow 96. 1673
147. Semenow 95. 1674
149. Kruhmin 94. 1675
151. Günzburg u. a. 93. 832
153. Lewinsohn 92. 1120
155. Liebmann 91. 833

Rosenstr.

Stadt 1. Gr. 7. Hyp. I.
Kramerstr.
1. Bruhns 77. 257
3. Hausmann und Schneider 78. 258
5. Brunnert 79. 259
7. Fasch 82. 256
9. Mentzendorff 84. 254
11. Dahlfeld 85. 227
13. Dahlfeld u. Zimmermann 86. 253
Pferdestr.

———

Kramerstr.
2. Siegfried 76. 252
4. Riemer 75. 237
6. Kerkovius 74. 236
8. Ennöhr 73. 235
10. Johannsohn 72. 234
12. Hasselberg 71. 233
14. Hasselberg 70. 232
Pferdestr.

Rote Düna.

Pet. 3. Gr. 14. Hyp. II.
Bellenhöfsche Str.
— Städt. Stapelpl. 63. —
— do. do. 62. —
— do. do. 67. —
— Städt. Heuschlag 56. —
— Städt. Heuschlag 29. —
Otter-Graben.
— Michelsohn 30. 106
Holstenhöfsche Str.
— Raiher 31. 105
— Rather 55. 1489
— Ruhtenberg 37. 1334
2. Weidendamm.
— A.-G. „Prowodnik" 2. 1570
— Berlin u. Lurie 1. 1386
Düna.

Rote Str.

Mosk. 4. Gr. 44. Hyp. III.
Witebsker Str.
— Grünupp 81. 1844
4. Städt. Arbeitsh. f. verw. Knaben 82. 2439
2. Perkon 131. 2285
— Werner 130. 2198
Tulasche Str.

———

Witebsker Str.
— Grünupp 80. 1071
— Friedenberg 78. 992
— Friedenberg 108. 1417
Tulasche Str.

Rudolfstr.

Mosk. 3. Gr. 35. Hyp. III.
Pernauer Str.
— Hartmann 112. 2334
— Gatau 113. 2463
— Städt. Baugr. 124. —
— do. 125. —
Sappeurstr.
— Krone; „Monopol" 109. 2312

Mosk. 3. Gr. 35. Hyp. II.
Kronenstr.
— Krone; Livl. Akz.-Verw., „Monopol" 127. 1524
Mühlgrabener Bahn.

———

Mosk. 3. Gr. 36. Hyp. III.
Pernauer Str.
— Stadt-Kasernen 111. —
— Stadt-Baupl. 1. —
Linienstr.

Mosk. 3. Gr. 35. Hyp. II.
— Norwell 129. 994
— Krone; Livl. Akz.-Verw., „Monopol" 128. 1524
Mühlgrabener Bahn.

Rübenstr.

(Thorensberg.)

Mit. 1. Gr. 54. Hyp. IV.
Kleine Altonaer Str.
1. Skuje 66. 306
3. Köster 65. 305
5. Zihrul 64. 1225
— 100. —

Kleine Altonaer Str.
— Preedit 61. 329
2. Kath.Wohlt.-Ver. 62. 353
4. Agthe 63. 342

Ruhenthalsche Str.

(Nordeckshof.)

Mit. 2. Gr. 66. Hyp. VI.
Frauenburgsche Str.
— Kiesis 125. 191
1. Jankowsky 124. 456
3. Reinberg 123. 193
Schrundensche Str.

Frauenburgsche Str.
— Stuge 101. 195
— Hauk 102. 196
Schrundensche Str.

Ruhternsche Str.

V. O. V. Gr. 88. Hyp. V.
Neuhöffsche Str.
— Agthe 82. 602
— Agthe 81. 679
— Schemel 76. 842
9. Querlinie.
— Lepick 75. 549
— Semenow 73. 545
8. Querlinie.

V. O. V. Gr. 85. Hyp. V.
Neubadstr.
— Frey 41. 787
1. v. Huhn 58. 1011
3. v. Huhn 42. 788
5. v. Sticinsky 57. 995
7. Hartmann und Toß 43. 789
9. Kerkovius 62. 1015
11. Kerkovius 44. 790
Pernigelsche Str.

Rujensche Str.

Mosk. 3. Gr. 37. Hyp. III.
Wolmarsche Str.
1. Ballod 134. 2281
3. Himmelreich 135. 2274
5. Freymann 136. 2309
7. Kapostin 137. 2277
Pernauer Str.

Wolmarsche Str.
— Lasdowsky 143. 2343
2. Karp 142. 2347
4. Rosenthal 141. 2346
6. Postneek 140. 2333
8. Negotin 139. 2397
Pernauer Str.

Rumpenhöfsche Str.

Mosk. 3. Gr. 37. Hyp. III.
Helenenstr.
1. Baum 104. 2165
3. Wannag 108. 2184
5. Pirag 109. 2190
7. Liebeck 138. 2301
9. 11. Pauls-Pastorat 7. —
13. Riedel 111. 2191
15. Rein 119. 2222
17. Bankewitsch 118. 2228
19. Sehje 117. 2224
Wolmarsche Str.
21. Bulle 120. 2244
23. Bulle 121. 2300
25. Deglau 122. 2331
27. Kläwin 123. 2227
Pernauer Str.

Mosk. 3. Gr. 38. Hyp. III.
— Russ.-Balt. Waggonfabrik 99. 2468
29. Akt.-Ges. Klein 81. 2189
Mühlgrabener Bahn.
— Städt. Marktplatz 9!. —
— Städt. Bauplätze 96. —
Rjäsansche Str.

Mosk. 3. Gr. 71. Hyp. V.
— Apping 86. 370
2a. Rucks 122. 364
2b. Strautneek und Andersohn 87. 311
— Eljaschew 124. 393
10. Kron 89. 305
12. Preedit 90. 495
14. Zeepurit 91. 306
16. Andersohn 92. 303
Bärenhöfsche Str.
18. Ploring 175. 887
20. Bankowitsch 176. 888
— Eljaschew 107. 405
14. Scheffler 108. 378
(Moordorf.)

Adlerstr.
Mosk. 3. Gr. 37. Hyp. III.
— Paulskirche 6. —
— St. Riga; Elementarschule 165. —
Revaler Str.
— Städt. Bauplatz 160. —
Pernauer Str.
2. Grahwel 124. 2245
4. Basewitsch 126. 2304
6. Swinte 127. 2275
8. Sehje 128. 2288
Obere Str.
— St. Riga; Laubenkolonien 171. —
Linienstr.
— St. Riga; Laubenkolonien 172. —
Mühlgrabener Bahn.

Mosk. 3. Gr. 38. Hyp. III.
Moordorfsche Str.
— Städt. Gartenld. 78. —

Mosk. 3. Gr. 71. Hyp. V.
1. Kruhm 62. 316
1a. Preedait 123. 363
3. Reinwald 76. 355
— Smalneek 182. 1128
— Wipul 183. 1127
3a. Kleinberg 120. 339
5. Laßmann 78. 619
— Upmal 180. 967
7. Upmal 79. 369
9. Dunzewitsch 81. 368
— Chomse 82. 603
9b. Plaut (Plo) 156. 591
11. Schöneseldt 85. 540
— Mayer 152. 560
— Aboltin 147. 555
(Moordorf.)

Runöer Str.

(Kiepenholm.)

Mit. 2. Gr. 62. Hyp. IV.
Kleine Düna.
— Jegorow 95. 1393
— Wiegand 18. 145
Matrosenstr.

Kleine Düna.
— Jegorow 3. 1387
— Reimann 4. 150
Matrosenstr.

Russowstr.

V. O. V. Gr. 85. Hyp. V.
Meinhardstr.
— Rig. Baugesellsch. (Dragunshof) 16. 107
Plettenbergstr.

Meinhardstr.
— Agthe (Heilshof) 25. 627
— Rig. Baugesellsch. (Dragunshof) 16. 107
Plettenbergstr.

Rutzausche Str.

(Champetre.)

Mit. 2. Gr. 76. Hyp. VI.
Kalnezeemsche Str.
— Baumann 144. 419
— Murneek 155. 451
Wolgundsche Str.
— Ruhbaut 120. 1066
3. Müthel 171. 1152
3a. Müthel und Berg 322. 1143
5. Urban 119. 1420
— Zerus 188. 833
Salwensche Str.
— Jansohn 101 1147
7. Inken 186. 1227
9a. Bulle u. Gust 282. 1342
11. Wabbing 283. —
13. Weinberg 284. —
15. Karnit 285. —
17. Bitinas 290. 1267
— Brempel 289. 1429
Champetresche Str.

Mit. 2. Gr. 81. Hyp. VI.
19. Mitzkewitsch 98. 1483
21. Halblaub 99. 1296
23. Ohsol und Sokolowskaja 93. 1263
25. Feldmann 94. 1470
Irmlausche Str.

Mit. 2. Gr. 76. Hyp. VI.
Kalnezeemsche Str.
— Volkmann 145. 762
— Baltgail 129. 435
Wolgundsche Str.
2. Mickelsohn 165. 1375
4. Petrowski 166. 1462
6. Zuschau 167. —
— Kutschis 324. 1514
8. Kurbe 168. —
Salwensche Str.
10. Zenna 169. 835
12. Gurnau 170. —
14. Andersohn 297. 1438
16. Spahring 296. —
18. Kunstin 295. —
20. Gust 294. —
22. Fitzner 291. 1344
Champetresche Str.

Mit. 2. Gr. 81. Hyp. VI.
— Rikur 101. 1284
24. Griskis 100. —
— Essert 92. 1336
Aststr.
26a. Abol 67. —
— Kirpit 66. 1305
Irmlausche Str.

Sachsenstr.

(Ilgezeem.)

Mit. 2. Gr. 63. Hyp. IV.
Dünamündesche Str.
— Lomani 70. 1121
— Lomani 74. 2048
— Lomani 75. 1573
Kleine Düna.

Dünamündesche Str.
— Konv. z. h. Geist 73. 1219
Kleine Düna.

Sackgasse.

Schloßstr. zwischen 11 und 13.
Stadt 1. Gr. 8. Hyp. I.
1. 3. Mentzendorff 25. 30
5. Bierich 23. 27

Schloßstr.
— Brittischer Kirchen- u. Armenfonds 16. 37
— do. 17. 38
— Britt. Kirchen- u. Armenfonds 18. 28

Sadownikowstr.

Mosk. 1. Gr. 40. Hyp. III.
Mühlenstr.
1. Klimow 8. 115
3. Kreyenberg 9. 505
5. 7. Kreyenberg 10. 102
— Jesuskirch.-Adm. 13. —
9. Krating 16. 101
— St. Riga; Quartieramt 24. 772
11. Schenkolowitsch 119. 2303
13. Lopatnikow 20. 771
— Russ.Wohlt.-Ges. 21. —
Romanowstr.
15. Maximow 81. 1699
17. Glückmann 82. 820
Jakobstädtische Str.
19. Kühnemann 91. 1435
21. Rolkowsky 92. 1015
23. Chaitin (Chaikin) 93. 1016

25. Issajew 94. 2138
27. Berkowitz 95. 1006
29. Nikonorow 96. 1007
— do. 97. 1008
Palissadenstr.

Mosk. 1. Gr. 39. Hyp. III.
31. Krasnikow 79. 1022
33. Leontjew 80. 1010
35. Schulz 81. 1436
37. Nikonorow 82. 1009
39.v.Constantinowitsch 83 974
41. Schigin 84. 1709
43. Filimonow 85. 957
45. Uhlmann 86. 958
47. Blagoweschtschensky 87. 959
49. Suslow 88. 956
Katholische Str.

Mosk. 1. Gr. 43. Hyp. III.
Mühlenstr.
2. Boehm 45. 439
Strusenstr.
2a. v. Böhlendorff u. Taube 144 2427
4. Berg 46. 770
Romanowstr.
6. Serafimow 100. 827
8. Balkin 101. 1527
10. Lütschek 102. 1528
12. 14. Antipow 103. 825
16. Antipow 104. 824
18. Antipow 105. 826
20. Sadownikows Armenhaus 108. 968
22. Skuije 109. 963
24. Fromitsch 110. 962
26. Rippenbein 111. 965
28. Pokrow 112. 964
Katholische Str.

Sägerstr.

Pet. 3. Gr. 15. Hyp. II.
Dampfstr.
— Pahrup 27. 1241
1. 3. 5. Kukuschkina u. A. 24. 1416

V. D. V. Gr. 15. Hyp. V.
Nordstr.
— Brauerei Waldschlößchen A.-G. 20. 114
Schienenstr.
Mühlgrabener Bahn.

Pet. 3. Gr. 15. Hyp. II.
Dampfstr.
— Ernstein 29. 1142
2. Skudre 37. 1145
— Wiegandt 38. 1146
Nordstr.
— Leineek 111. 1528
4. Dawidowitsch 46. 1213
Hapsaler Str.
4a. Jckmann 47. 1380
6. Bach 56. 1186
Adolfstr.
— Städt. Bauplätze 57. —
Schienenstr.
Mühlgrabener Bahn.

Säulenstr.

Pet. 1. Gr. 19. Hyp. II.
Schützenstr.
— Städt. Bauplatz 1. —
Graben.
— Goegginger 100. 289
— Mündel und Muschat 7. 288
— Strauch 120. 1655

Pet. 1. Gr. 20. Hyp. II.
Nikolaistr.
1. 3. 5. Kümmel 1. 282
7. Johannson 6. 447
Schulenstr.
9. Roman 17. 434
11. Peterpauls-Brüderschaft 18. 274
13. Hofmann 19. 271
Kirchenstr.
15. Hammer 29. 407
Alexanderstr.

Pet. 1. Gr. 22. Hyp. II.
— Ohsoling 16. 723
17. Hartwig 15. 784
19. Alksne 14. 786
21. Mentzendorff 13. 788
23. Dohnberg 12. 791
25. Kamien 11. 793
— Saring 10. 794
Dorpater Str.
— Sarring 106. 919
27. Bauler 105. 795
29. Tschakurs 104. 796
31. Engelhardt 103. 798
33. v. Ertzdorff-Kupffer 102. 799
35. v. Lawcewicz 101. 801
37. Dahwis 100. 964
Suworowstr.

Mosk. 2. Gr. 29. Hyp. III.
39. Puring 3. 159
41. Klingenberg 4. 160
43. Kämpfe 5. 161
45. Dulckeit 7. 1970
47. Nöckel 8. 177
49. Ohsoling 12. 186
49a. Kaufmann 13. 197
— Andersohn 125. 2393
Marienstr.
— Lasdin 57. 208
51. Sarutzki 55. 247
53. Wilson 54. 266
55. Uppit 53. 270
57. Schönberg 52. 1288
59. Sarrin 51. 337
61. Weiß 50. 264
63. Ebr.-Betgemeinde 49. 287
65. Riwlin 48. 336
67. 69. Freyberg 46. 1953
71. Abolin 45. 268
73. Kriger 44. 352
75. Krasowski 43. 351
77. Witing 42. 471
79. Shurawlew 41. 472
81. Feil 40. 323
83. 85. Blumenthal 39. 321
— Jakobsohn 37. 319
Sprenkstr.

Mosk. 2. Gr. 32. Hyp. III.
87. Ertack 6. 1180
89. Dolgow 1. 1767
91. Berlow 36. 1183
93. Berlowa 35. 1536
95. Ruben 34. 1184
97. Bersing 33. 1206
99. Schagat 32. 1277
101. Jakowlew 30. 2137
103. Jakowlew 31. 1531
105. Nikitin u. a. 29. 1208
107. Dumpneek 28. 2413
109. Witschichin 27. 2187
111. Woiczechowski 26. 1850
113. Hoffmarck 25. 1345
115. 117. Wassiljew 24. 1346
119. Waggonfabrik 23. 1387
Wolmarsche Str.

Pet. 1. Gr. 19. Hyp. II.
Schützenstr.
— Städt. Holzmarkt 118. —
— Städt. Bauplatz 2. —
— Städt. Baupl. 114. —
Graben.
— Goegginger 5. 289
— Tiemer 102. 1573

Pet. 1. Gr. 20. Hyp. II.
Nikolaistr.
— Heinrichsen 52. 262
2. Forup 51. 260
Schulenstr.
4. 6. Sommer 41. 263
8. Scholz 40. 265
— Langewitz 39. 266
Kirchenstr.
10. Brieger 30. 567
12. Peter 31. 408
Alexanderstr.

Pet. 1. Gr. 22. Hyp. II.
14. Donner 17. 722
16. Stuifkuber 18. 783
18. Mehlbart 19. 785
20. Pohlluleite-Pohl 32. 787
22. Zehrp 33. 790
24. Ritterberg 34. 963
26. Kadner 35. 792
28. Bischop 36. 918
Dorpater Str.
30. Trambatzky 96. 917
32. Klugmann 97. 797
34. Kaplan 98. 800
— Chrustalew 99. 802
Suworowstr.

Mosk. 2. Gr. 29. Hyp. III.
36. Gernsdorf 112. 166
38. v. Bukowsky 110. 169
40. Birk 109. 170
42. St. Riga; Pferdepost 108. 2033
44. Beckmann 107. 194
46. 48. Apmann 106. 215
50. Proschkowitz 104. 199
— Abbel 103. 466
Marienstr.
— Schilling 58. 259
52. Jurtschik 59. 357
54. Wihksne 63. 265
56. Steinert 64. 260
58. Steinert 65. 288
60. Steinert 66. 273
62. Steinert 67. 271
64. Kastrowsky 68. 275
66. Radsing 69. 276
68. Bjelskaja und Baschuk 70. 436
70. Mitrewitz 71. 329
72. Zelmin 72. 401
— Schagarin 73. 310
Sprenkstr.

Mosk. 2. Gr. 32. Hyp. III.
— Riwosch 51. 1179
74. Stürmer 50. 1757
76. Kramer 49. 1181
78. Liebeck 48. 1343
80. Markelow 47. 1349
82. Berg 46. 1350
84. I. Ueberd. Spark. 45. 1194
86. Brecker 44. 1182
88. Deutsch 43. 1207
90. Alexejew 37. 1694
Gerberstr.
92. Sarring 81. 1539
94. Stroehm 82. 1562
96. Straußmann 83. 1274
98. Hösserich 84. 1765
100. Majewskaja 85. 1283
102. Lutz 86. 1790
104. Klein 87. 1356
106. Schönberg 88. 367
108. Tschiekste 89. 486
110. Wittenberg 90. 1355
112. Eglit 91. 1353
114. Behrsing 92. 1805
— Kaugar 113. 2453
— Kristowsky 93. 1804
Wolmarsche Str.

Salamander-Str.

V. D. V. Gr. 91. Hyp. V.
Petersburger Chaussee.
— Ges. Kuplast 67. —
— Gesinde Pohle 69. —
Pleskauer Bahn.
— Krone; Station Jägel 71. 283
— A.-G. „Jägel-Manufaktur" 73. 571
Martinshöffsche Str.

Petersburger Chaussee.
— Strasdenhöffsche Schule 61. —
— Ges. Wetz-Giese 65. —
—
—
Pleskauer Bahn.
— Firth & Goile; Salamander-Werke 72. 621
— Städt. Wald 75. —
Martinshöffsche Str.

Salwensche Str.

(Sassenhof.)
Mit. 2. Gr. 76. Hyp. IV.
Sassenhöffsche Str.
— Tschander 255. 1783
— Denissow 254. 1836
— Melder 253. 1799
— Melder 252. 1801
Irmlausche Str.

(Champêtre.)
Mit. 2. Gr. 76. Hyp. VI.
29. Jantschis 320. 1115
31. Wawul 111. 979
33. Abohl 112. 1198
35. Deling 113. —
37. Babin 114. —
39. Lewan 115. 1105
41. Eikert 116. 500
43. Einert 117. 450
59a. Ohsoling 118. 498
59b. Zehrus 188. 833
Rutzausche Str.
— Kurbe 168. —
61. Sahlit 298. —
63. Purring 299. —
65. Dietrich 300. —
67. Lahz 301. 1504

69.	Amol	302.	—
71.	Jurewitsch	303.	1415
73.	Lejneek	304.	—
75.	Opsenberg	305.	—
77.	Pawassar	306.	—
79.	Filipowicz	307.	—
—	Rings	308.	1352
	Appusensche Str.		

Mit. 2. Gr. 81. Hyp. VI.

—	Balzer	212.	1425
83.	Strelneek	213.	1547
85.	Glemcz	214.	—
87.	Schütze	215.	1568
89.	Andersohn	216.	1306
91.	Rudsit	217.	—
93.	Baschul	218.	—
95.	Sihpol	219.	—
97.	Lassis	220.	—
99.	Schlaue	221.	—
101.	Pupol	222.	—
103.	Altan	223.	—
107.	Bekmann	224.	—
—		225.	—
—	Rose	228.	1433
	Pleskodahlsche Str.		
—	Redmer	191.	1346
109.	Scheier	190.	—
111.	Lapse	189.	—
113.	Rose	188.	1519
115.	Rose	187.	1468
117.	Pelken	186.	—
119.	Bärenfeld	185.	1603
121.	Pagast	184.	—
125.	Rudowski	182.	1397
—	Bumann	181.	—
	Solitüdenstr.		

———

(Sassenhof.)

Mit. 2. Gr. 76. Hyp. IV.

	Sassenhöfsche Str.		
—	Beyrodt	251.	1744
4.	Oglewitz	250.	2009
—	Rosenthal	249.	1991
—	Rosenthal	248.	1800
—	Rosenthal	247.	1823
6.	Roman	246.	1798
	Irmlausche Str.		

(Champêtre.)

Mit. 2. Gr. 76. Hyp. VI.

46.	Wiemer	269.	1364
48.	Strauß	274.	—
50.	Nippard	275.	1419
52.	Joachimowicz	276.	—
54.	Sakkit	277.	1322
56.	Ballod	278.	1586
58.	Lahz	279.	1460
60.	Rundwald	280.	—
62.	Karp	281.	1407
64.	Jansohn	101.	1147
	Rutzausche Str.		
66.	Zenna	169.	835

Mit. 2. Gr. 81. Hyp. VI.

68.	Tilberg	127.	1327
70.	Awotin	128.	1478
72.	Sihm	129.	—
72a.	do.	130.	—
74.	Sawitzky	131.	—
74a.	Spehr	132.	—
76.	Stollmann	133.	—
76a.	Stollmann	134.	—
78.	Muzzing	135.	—
78a.	Ergelneek	136.	1463
80.	Burnowski	137.	—
—	Ohsol	139.	1355
	Appusensche Str.		

—	Petrow	245.	—
80a.	Kaprano	244.	—
82.	Skadding	243.	—
84.	Melder	242.	—
86.	Kiwit	241.	1524
88.	Bersin	240.	1569
90.	Dietrichsohn	239.	—
92.	Welmer	238.	1455
94.	Karkling	237.	—
98a.	Tarksch	236.	—
98.	Maaken	235.	—
100a.	Teitz	234.	—
102.	Kreuzberg	233.	—
104.	Jurrewitsch	232.	—
—	Plesnewitsch	229.	1445
	Pleskodahlsche Str.		
—	Kirra	272.	1535
—		273.	—
—	Osche	274.	—
110.	Bullis	275.	—
112.	Krieschuk	276.	1472
114.	Sauermann	277.	1606
116.	Simsohn	278.	—
118.	Kempf	279.	—
120.	Behring	280.	—
122.	Bartsch	281.	—
124.	Undul	282.	—
126.	Lungis	283.	—
	Solitüdenstr.		

Samitensche Str.

(Alter Lagerplatz.)

Mit. 2. Gr. 75. Hyp. VI.

	Mesothensche Str.		
—	Schmidt-Jeschkis	88.	49
6.	Schauberg	87.	351
—	do.	143.	857
—	Weinberg	86.	42
	Spirgensche Str.		

———

	Libausche Str.		
—	v. Rautenfeld	81.	50
—	do.	82.	281
	Lemburgsche Str.		
1a.	Bormeister	203.	1295
—	Kolobkow	84.	44
	Spirgensche Str.		

Samsonstr.

V. D. V. Gr. 84. Hyp. V.

	Kettlerstr.		
—	v. Salzmann	73.	873
—	Gilewitsch	88.	943
—	Danziger	36.	756
	Lübecker Str.		
—	Düsing	35.	738
—	Gersdorf	29.	733
—		25.	
—	Haken	53.	775
—	Hahn-Banisch	55.	768
—		77.	—
	Tilsiter Str.		
—	Weber	32.	878
	Hamburger Str.		
—	Werther	44.	875
—	Pander	43.	747
—	Pander	31.	739
—	Häusermann	30.	734
—	Metzner	70.	1120
—	Metzner	162.	1121
—	Jürgens	28.	807
	Wasastr.		

———

	Kettlerstr.		
—	v. Büngner	51.	828
—	v. Büngner	66.	832
	Lübecker Str.		
—	Eiste	24.	737
—	Feitelberg	16.	704
—		34.	—
	Hamburger Str.		
—	Marxhausen	33.	740
—	Ruetz (Gravenhof)	40.	309
	Straße.		
—		59.	—
—	Baugef.; Meyershof	10.	110
	Wasastr.		

Sandstr.

Stadt 1. Gr. 6. Hyp. I.

	Scheunenstr.		
1. 3.	Versich.-Ges. „Rossija"	26.	301
5.	Kastaun	25.	300
7.	v. Rüdiger	24.	299
9.	Nicklas	23.	298
	Kleine Brauerstr.		
—	Nord. Ges. g. Kr.	22.	297
13.	Vogelsang u. Bettmann	21.	296
15.	V. Ges. gegens. Kredits	19.	295
17.	V. Ges. gegens. Kredits	18.	294
19.	Jaksch	17.	293
21.	Hansen	13.	292
	Kleine Sandstr.		
23. 25.	Russ.-Asiat. Bank	6.	162
27.	Kreditv. d. Hausb.	4.	160
29.	do. do.	3.	159
	Kleine Schmiedestr.		

Stadt 2. Gr. 9. Hyp. I.

—	Konsumverein „Selbsthilfe"	40.	175
	Basteiplatz.		

Stadt 1. Gr. 8. Hyp. I.

	Jakobstr.		
2.	II. Ges. geg. Kr.	78.	124
4.	Stamm	79.	123
6.	Lüth u. Panzer	80.	125
8.	I. Ges. geg. Kred.	81.	120
10.	do.	82.	126
	Brauerstr.		
12. 14.	Bobrow	132.	134
16.	Meschgail	134.	136
18.	Ignatjewa	135.	137
20.	II. Feuerverf.-G.	136.	138
22. 24. 26.	Armitstead	138.	140
28.	Friedmann u. a.	140.	142
30.	do.	142.	143
32.	Hakens Erben	143.	144
34.	Brinkmann	144.	145
36.	Reußner	145.	146
	Lärmstr.		
38.	St. Riga; ehem. Pulverturm; Rubonia	115.	—
	Basteiplatz.		

Sandstr., kleine.

Stadt 1. Gr. 6. Hyp. I.

	Sandstr.		
1.	Hansen	13.	292
3.	Hirschberg	11.	291
	Kleine Pferdestr.		
5.	Scheffler	7.	340
	Kleine Schmiedestr.		
7. 9.	Beckmann	102.	341
	Kleine Königsstr.		
11.	Lange	100.	289
13.	v. Fossard	99.	288
15.	Ossin	97.	287
17.	Kramer	95.	344
19.	Wyrzykowski	94.	285
	Wallstr.		

———

	Sandstr.		
2. 4.	Russ.-Asiat. Bank	6.	162
	Kleine Schmiedestr.		
6.	Oschee	104.	168
—	v. Trompowsky u. v. Antropof	105.	167
—	Mittelstädt	109.	173
8.	v. Lieven	110.	169
	Kleine Königsstr.		
10.	Bertels	112.	170
12.	Seelig und Petersen	113.	171
	Wallstr.		

Sappeurstr.

Mosk. 3. Gr. 35. Hyp. III.

	Pionierstr.		
—	Brigder	108.	2381
1a.	Brigder	118.	2401
1.	Dresk	119.	2398
3.	Pruhs	120.	2399
—	Städt.Baugrund	121.	—
—	dto.	122.	—
—	dto.	123.	—
—	dto.	125.	—
	Rudolfstr.		

———

Pionierstr.

Mosk. 3. Gr. 35. Hyp. III.

—	Krone; „Monopol"	109.	2312
	Rudolfstr.		

Saratowsche Str.

Mosk. 4. Gr. 46. Hyp. III.

	Ebräerstr.		
—	Städt.Baugrund	144.	—
—	St. Riga; Elementarschule	152.	—
—	Balk	106.	1532
—	Städt.Baugrund	145.	—
	Tambowsche Str.		
—	Städt. Kaserne	130.	2073
—	Städt.Baugrund	125.	—
	Rjasansche Str.		

———

	Löwenstr.		
—	Städt. Bauplatz	128.	—
—	Kirche d. Isborskschen Regim.	151.	—
—	Stadt-Kasernen	136.	—
	Tambowsche Str.		
—	Liebesmann	154.	2467
—	Liebesmann	134.	2248
—	Städt.Baugrund	127.	—
	Rjasansche Str.		

Saßmackensche Str.

(Nordeckshof.)

Mit. 2. Gr. 67. Hyp. VI.

	Hofesstr.		
—	Seimann	143.	168
2.	Mauring	141.	167
4.	Reim	140.	—
6.	Luntsche	139.	166

8. Repp 138. 165
— Ohsol 137. 501
Davidstr.
— Franz 133. 625
— 160. —
— Wihtol 131. 350
Schulzenhöfsche Str.
——
Hofesstr.
— Eckmann 144. 635
— Carlile u. Zimmermann 178. 1093
Schulzenhöfsche Str.

Sassenhöfsche Str.

(Sassenhof.)
Wolgundsche Str.
Mit. 2. Gr. 76. Hyp. IV.
— Baltmann 210. 1905
— Baltmann 257. 2113
— Flaumann 338. 2072
— Sassenh. Baumwollspinnerei 259. 1913
— Pychlau und Campenhausen 193. 1572
Champêtresche Str.
— Ges. Motor 184. 1568
— Schnakenburg 23. 992
— Kaminskaja 45. 1053
Kandauer Str.
——
Wolgundsche Str.
— Henning 264. 1797
— Eiche 205. 1645
— Franzkewitsch 256. 1752
— Tschander 255. 1783
Salwensche Str.
7. Behrodt 251. 1744
9. Löffler, Casas y Vinyas & Co. 239. 1741
Stendensche Str.
— Pychlau 238. 1776
— Ges. Motor 215. 1707
Champêtresche Str.
— Campenhausen 204. 1596
— Schnakenburg 23. 992
— Grünupp 44. —
Kandauer Str.

Sauckensche Str.

(Nordeckshof.)
Mit. 2. Gr. 66. Hyp. VI.
Frauenburgsche Str.
— Stuge 101. 195
1. Hauk 102. 196
3. Einath 103. 194
— Siegert 104. 777
Kuckuckstr.
——
Frauenburgsche Str.
— Kleinberg 100. 198
2. Krause 98. 197
4. Behrsing 97. 202
— Behrsing 96. 201
Kuckuckstr.

Schalstr.

Stadt 1. Gr. 7. Hyp. I.
Dünaufer.
— Städt. Marktpl. 150. —
— Stadt-Marktbude 149. —
1. Eiche 148. 194
Kämmereistr.
3. Semenow 134. 199
— do. 135. 200
Jungfernstr.
5. Jaksch 133. 206
7. Jaksch 132. 207
9. Jaksch 131. 208
11. Jaksch 130. 209
13. Lösevitz 129. 210
Kleine Neustr.
——
Stadt 1. Gr. 1. Hyp. I.
Rathausplatz.
2. Ges. Ressource 98. 651
4. Hartmann 100. 655
6. Wissotzki 102. 653
Neußische Str.
8. Kudrjatschew 103. 661
Kämmereistr.
10. Kusubow 116. 669
— Stadt-Marktbude 117. —
— Städt. Markt 118. —
Dünaufer.

Schanzenstr.

Pet. 3. Gr. 17. Hyp. II.
Duntenhöfsche Str.
— Ballod, gen. Taube 61. 1045
Rote Düna.
Pet. 2. Gr. 24. Hyp. II.
— Stadt-Heuschlag 80. —
Zentral-Güter-Bahnhof.
——
Pet. 3. Gr. 17. Hyp. II.
Duntenhöfsche Str.
— Krone; Kriegshospital 60. —
Rote Düna.
Pet. 2. Gr. 24. Hyp. II.
— Stadt-Heuschlag 83. 1269
— do. 82. —
— do. do. 81. —
Zentral-Güter-Bahnhof.

Scharrenstr.

Stadt 1. Gr. 1. Hyp. I.
Kalkstr.
1. Kerkovius 1. 609
3. Hartwig 2. 608
Münzstr.
7/1. 2. Hartwig 8. 603
— do. 9. 600
7/3. St. Riga; Scharren 10. 602
7/4. Kleinfeld 11. 599
7/5. Scheffler 12. 601
7/6. Scheffler 13. 598
7/7. Scheffler 14. 607
7/8. Scheffler 15. 606
7/9. Hoffmarck 16. 970
7/10. Scheffler 17. 605
7/11. 12. Scheffler 18. 604
Kleine Scharrenstr.
9. Jansohn 25. 596
11. Weiß 27. 595
13. Plates 28. 995
15. Mitschke 30. 594
17. St. Riga, Scharren 31. 1015
17/1. do. do. 32. 586
17/2. do. do. 33. 587
17/3. do. do. 34. 591
17/4. do. do. 35. 588
17/5. do. do. 36. 589
17/6. do. do. 37. 592
17/7. do. do. 38. 585
17/8. do. do. 39. 593
17/9. 10. do. 40. 590
19. Städt. Wohngeb. 42. 621
21. Braun u. Frey 43. 584
23. Wintsch 44. 622
25. Feitelberg 45. 583
27. Feitelberg 46. 452
Sünderstr.
——
Stadt 1. Gr. 2. Hyp. I.
Kalkstr.
2. Wulffius 78. 576
4. Hirschfeldt 79. 577
6. Deubner 80. 578
8. Kattchee 81. 579
10. Konv. z. h. Geist 87. 1031
12. do. 82. 580
14. do. 83. 581
16. do. 87. 1031
18. Reding 84. 582
20. Städt. Mietsh. 85. 1018
22. Eck's Konvent 86. —
Johannishof.
24. Johannis-Kirche 112. 552
Johannisstr.
— St. Riga; Scharren 129. 551
— Preiß 130. 453
Weberstr.

Scharrenstr., kl.

Stadt 1. Gr. 1. Hyp. I.
Münzstr.
— Hartwig 8. 603
— Hartwig 9. 600
— St. Riga; Scharren 10. 602
— Kleinfeld 11. 599
— Scheffler 12. 601
— Scheffler 13. 598
— Scheffler 14. 607
— Scheffler 15. 606
— Hoffmarck 16. 970
— Scheffler 17. 605
— Scheffler 18. 604
Scharrenstr.
——
Münzstr.
5. Rings 20. 615
7. Rukehser 24. 597
— Jansohn 25. 596
Scharrenstr.

Schaulensche Str.

(Nordeckshof.)
Mit. 2. Gr. 66. Hyp. VI.
Bullensche Str.
— Ballod 3. 249
1. Feldmann 2. 247
— Rosenberg 1. 244
Mit. 2. Gr. 67. Hyp. VI.
— Wigdorsohn 76. 239
Dondangensche Str.
Mit. 2. Gr. 66. Hyp. VI.
3. Stebre 9. 645
5. Lejneek 10. 668
7. Bersin 11. 1444
Ringensche Str.
9. Rickmann 12. 684
— Griewing, gen. Jacobsohn 13. 178
Mit. 2. Gr. 67. Hyp. VI.
Nußstr.
— Grünberg 65. 232
15. Dsedre 64. 241
Mit. 2. Gr. 77. Hyp. VI.
— Parre 32. —
Zementstr.
——
Mit. 2. Gr. 67. Hyp. VI.
Essenhöfsche Str.
— Dubow 77. 236
2. Wigdorsohn 76. 239
4. Drawneek 75. 510
— Zelmin 76. 239
Nußstr.
— Schied 66. 728
Lange Str.
8. Ohs 59. 253
10. Ohs 60. 326
12. Sunde 61. 1189
14. Wilzing 62. 685
Zementstr.

Scheunenstr.

Stadt 1. Gr. 6. Hyp. I.
Kalkstr.
1. Scheuber und Kalckbrenner 59. 277
Kleine Jungfernstr.
3. Plozek 57. 319
5. Donner 56. 372
Stegstr.
7. 9. Scheuber u. a. 45. 317
11. St. Riga; Steuer-Verwaltung 42. 316
Gildstubenstr.
13. Krakau und Schwartz 41. 312
15. Zimmermann 40. 311
17. Stamm 35. 310
19. Stahlberg 34. 309
Pferdestr.
21. Kymmel 33. 308
23. 25. Kuntzendorff 31. 306
27. 29. 31. Rigaer Kommerzbank 29. 304
33. Vers.-Gesellsch. Rossija 26. 301
Sandstr.

Stadt 1. Gr. 7. Hyp. I.
Kalkstr.
2. Beck 105. 276
Kleine Jungfernstr.
4. Arenstamm 104. 322
6. Langer u. a. 102. 323
8. Herrmann 101. 379
Kleine Münzstr.
10. Pfeiffer 91. 324
12. Elbeck 90. 325
16. Maximow 88. 262
Kaufstr.
18. Dahlfeld und Zimmermann 86. 253
20. v. Kieseritzky 87. 326
Pferdestr.
22. Löbmann, Weiß u. Laurenzitsch 69. 327
— Schmidt-Landenberg 68. 328
Kl. Jakobsstr.
26a. Kause 65. 329
26. Donner 64. 230
28. Jansohn 63. 229
30. 32. Kröpsch 62. 228
Schloßstr.

Schienenstr.

Pet. 3. Gr. 17. Hyp. II.
Eichenstr.
— Verein gegen den Bettel 37. —
Asylstr.
— St. Riga; II. Kinderasyl 35. 1267

Espenstr.
— v. Sengbusch 107. 1446
Glasstr.
6. Kerkovius 2. 1242
8. Prowodnik, A.-G. 1. 1418

Pet. 3. Gr. 16. Hyp. II.
Simonstr.
— Frühlings-Verein 80. 1220
Brückenstr.
— Brock 68. 1424
— Städt. Bauplatz 67. —
Pilgerstr.
— Trinit.-Kirchhof 20. —
Allascher Str.
— Städt. Baupl. 18. —

Pet. 3. Gr. 15. Hyp. II.
Lemsaler Str.
— Städt. Baupl. 112. —
Spatenstr.
— Städt. Baupl. 57. —
Sägerstr.

V. D. V. Gr. 15. Hyp. V.
— Brauerei „Waldschlößchen" 20. 114

V. D. V. Gr. 15. Hyp. II.
— Lietz 13. 1509
Adselsche Str.

V. D. V. Gr. 15. Hyp. V.
— Drauding 101. 362
— Städt. Baupl. 11. —

Schiffsstr.

(Groß-Klüversholm.)

Mit. 1. Gr. 49. Hyp. IV.
Steinstr.
— Städt. Mietshaus 89. 20
1. 3. do. 88. 21
5. 7. Josse 87. 24
Heringstr.
9. Städt. Baupl. 86. 29. 30
Schoonerstr.
11. Saußmann, gen. Zihrul 83. 36
13. Henning 81. 1307
Trinitatisstr.
15. St. Riga; Polizei-Verwaltung 80. 1380
17. St. Riga; Feuerwehr-Depot 80. 1380
19. 21. Kretzer 79. 42
— Städt. Stapelpl. 2. —
— do. 154. —
Flaggenstr.
25. Rig. Börsen-Komitee Seemannsh. 1. 104. 105
Durchbruch.

Steinstr.
2. Bulling 90. 19
4. Mandel 91. 98
6. Jankowski 92. 22
8. 10. Kirstein 93. 23
12. Sokolewitsch 94. 25
14. Jannsohn 95. 26
16. Hoffmann 96. 27
Schoonerstr.
22. 24. Herrnberger 63. 35
26. Auterhof 66. 39
Trinitatisstr.
28. 30. Stahl 77. 41
32. 34. Sawin 76. —
36. Smits 75 43

38. Jerosejewa 74. 45
40. Bockrodt 169. 2066
Kleine Trinitatisstr.
42. Trinitatiskirche 5. 1906
44. 46. 48. Lange & Sohn, Akt.-Ges. 7. 48
Flaggenstr.

Schlachthausstr.

Pet. 3. Gr. 14. Hyp. II.
2. Weidendamm.
— Stadt. Schlachth. 43. —
Bellenhöffsche Str.

2. Weidendamm.
— Städt. Stapelpl. 45. —
Bellenhöffsche Str.

Schlocksche Str.

(Schwartzenhof.)

Mit. 2. Gr. 60. Hyp. IV.
Kalnezeemsche Str.
1. Abbul 117. 1916
1a. Bissenеek 104. 1777
3. Bong 51. 930
5. Behrsin 50. 931
7. Woronzow 49. 917
9. Behrsin 48. 916
11. Schumann 47. 669
13. Ehrmannsohn 46. 915
15. Blau 148. 2055
Martinsstr.
17. Jonathan-Verein 44. 962
19. Bjelow u. Prokoffjew 43. 781
21. Münz 72. 1445
— Meyer 93. 1637
Hagensberger Str.
21a. Herminghaus, Voormann, Rahlenbeck u. Stehlmann 40. 897
23. Rathminder 41. 898
Baldohnsche Str.
25. v. Pander 38. 780
(Sassenhof.)

Mit. 2. Gr. 64. Hyp. IV.
Goldinger Str.
27. Hösly 84. 1021
— Wolffschmidt 82. 1045
Kandauer Str.
29. Freymann 77. 1079
29a. Schmidt 149. 1628
31. Silling 76. 1074
Konsulstr.
— v. Sengbusch 69. 1000
Gartenstr.
— v. Sengbusch 16. 1000
33. 35. Cassella & Co. 14. 1010
35a. Beck 152. 1677
37. Intzé 13. 1008
39. Seyboth 12. 1009
41. Reekfting 11. 1055
43. Ewertsohn 10. 1007
45. Bergmann und Kühn 9. 1048
Eugenienstr.
47. Baltzer 5. —
— Städt. Bauplatz 4. —
47a. St. Riga; Elementarschule 177. —
(Nordeckshof.)

Mit. 2. Gr. 65. Hyp. VI.
Kuckucksstr.
49. Rohm 114. 671

51. Pichel 112. 180
53. Hoyningen-Huene 111. 179
— Zakker 110. 586
55. Eriksohn 109. 255
57. Muzeneek 108. 703
Moorstr.
61. Sillebrandt 48. 277
Essernsche Str.
63. Papp 47. 189
65. 65a. Bergfeldt 46. 530
67. Lassmann 44. 467
69. 71. Groß 43. 403
73. Kruhming 34. —
Grotenstr.
75. Krause 33. 694
77. Skadin 32. 175
Stationsstr.
79. Dreimann 7. 313
81. Ausekli̇s 6. 392
83. Gulbe 5. 956
85. Pluksne 4. 957
87. Pohne 117. 882
89. Birk 2. 337
Bolderaaer Bahn.

(Schwartzenhof.)

Mit. 2. Gr. 61. Hyp. IV.
Kalnezeemsche Str.
— Mitschke 133. 1679
Schwalbenstr.
2. St. Riga; Lombard 50. 743
4. Rothweiler 49. 922
6. Hagen 48. 914
8. Schlegel 47. 913
10. Kluge 149. 2005
10a. Sargewitz 46. 923
Martinsstr.
12. v. Bergmann 41. 965
— Challand und Burchardt 147. 1962
12b. Challand 146. 1961
— Bernsdorf 145. 1971
— Martinskirche 39. —
14b. Gorjainow 134. 1700
Hilchenstr.
— Joh.-Kirchhof 38. 2076
— Hagensberger Friedhof 37. —
Hamannstr.
12a. Stackemann 36. 1530
(Sassenhof.)

Mit. 2. Gr. 63. Hyp. IV.
Goldinger Str.
14. Eglit 118. 1255
16. 16a. Rogge 119. 1073
18. Baltzer 120. 1015
20. Meyer 137. 1843
20a. Schliwinsky 121. 1013
22. Ehmcke 127. 1416
24. Akt.-Ges. „Kautschuk" 122. 999
26. do. 123. 1012
28. Freysinger 124. 998
28c. Vieweger 140. 2023
28b. Mudroljubow 139. 1994
28a. Ausekli̇s 126. 1908
— Krone, Polkowoi Dwor 101. —
Regimentsstr.
30. Städt. Bauplatz 99. 1161
— St. Riga; Quartieramt 146. —
— Städt. Baupl. 98. —
(Nordeckshof.)

Mit. 2. Gr. 66. Hyp. VI.
Kuckucksstr.
32. Rosendahl 116. 311
34. Werner 117. 185
36. Silgalw 126. 184
38. Ennert 127. 496
Frauenburgsche Str.
40. 40a. Zinne 128. 280
42. Sillin 167. 395
44. Blesse 166. 396
46. Eglit 165. 701
48. Guhlberg 164. 565
50. Rusching 162. 374
52. Tiemann 161. 373
54. v. Krüdener 146. 306
56. Swirbul 173. 945
58. Mehlbard 147. 716
Grotenstr.
60. Suberg 148. —
62. Suberg 149. 369
64. Abaron 160. 172
64a. Pucke 174. 1083

Mit. 2. Gr. 67. Hyp. VI.
Hofesstr.
66. Bagg 149. 398
— 190. —
Davidstr.
68. Pirang 134. 164
70. Muschke 159. 690
72. Jurschewitz 132. 505
74. Schröder 131. 350
Schulzenhöffsche Str.
76. Bong 129. 289
— Bong 130. 897
Bolderaaer Bahn.

(Bebberbeck.)

Mit. 2. Gr. 80. Hyp. VI.
78. Schröder 13. 1040
78. do. 136. 1041
80. Jekkal 14. 328
82. Muschke 15. 151
— Rickmann 17. —
84. Stuhben 18. 444
84. do. 19. 445
84. do. 20. 446
— Tilting 21. 338
Biberstr.
— Stadt Riga 16. —
— Reinfeld 22. 1026
(Groß-Dammenhof.)
86. Wojewodski 25. 148
— St. Riga; Gemüsegarten 60. —

Schloßplatz.

Stadt 1. Gr. 8. Hyp. I.
Nikolaistr.
— Städt. Anlagen 1. —
1. St. Riga; ehem. Hauptwache 2. —
— Städt. Anlagen 3. —
3. Krone, Schloß 6. —
5. Röm.-kath. Pastorat 4. —
Katholische Ausfahrt.
Schloßstr.

Turmstr.
2. Krone, Lehrbez. 54. —
4. Klüßmann 53. 69
Klosterstr.
Kleine Schloßstr.
— Pickardt, Dubois und Fossard 52. 68
— Krause 51. 47
Schloßstr.

Schloßstr.
Stadt 1. Gr. 8. Hyp. I.

Schloßplatz.
5. Röm.-kath. Kirche 4. —
Katholische Ausfahrt.
7. Balkin 14. 46
9. Bockslaff 15. 45
Anglikanische Str.
11. Brittischer Kirchen- u. Armenfonds (Club Building) 16. 37
Sackgasse.
13. 15. Mentzendorff 25. 30
17. Fuchter 27. 34
19. Laurentz 29. 33
Küterstr.

Stadt 1. Gr. 7. Hyp. I.
21. BassesFamilienleg. 5. 20
23. Rig.Börs.-Komitee 6. 19
Domplatz.
25. Domkirchengem. 61. 1012
Scheunenstr.

Stadt 1. Gr. 8. Hyp. I.
Schloßplatz.
6. Krause 51. 47
8. Woronzow 49. 48
10. Petschirstecher 48. 49
12. Krone. Kameralh. 45. 50
14. Gr.-kath. Konsist. 44. 51
16. Thalheim 43. 52
Kleine Küterstr.
18. Bockrodt 30. 53
20. Börsen-Verein 31. 54
22. Börsen-Verein 32. 55
24. Börsen-Komitee 35. 56
— Börsenhof 34. 56
Scheunenstr.

Schloßstr., kl.
Stadt 1. Gr. 8. Hyp. I.

Schloßplatz.
1. v. Pickardt, Dubois u. Fossard 52. 68
3. v. Klot 50. 67
5. Lindig 47. 66
7. Krone. Kameralh. 46. 65
9. do. 45. 50
11. Gr.-kath. Konsist. 44. 51
13. Rig.Bischofsstuhl 42. —
Kleine Küterstr.
15. St. Jakobi-Kirche 41. 64
17. Schrader 40. 63
19. Börsenkomitee 39. 62
21. Börsen-Verein 38. 61
23. Börsen-Verein 32. 55
25. Börsen-Komitee 33. 60
— Börsenhof 34. 56
— Börsen-Komitee 35. 59
27. Rig. Börsen-Komitee 37. 57
Jakobsstr.

——

Arsenalstr.
2. Bischofsstuhl 70. —
— Alexei-Kirchenh. 71. —
Klosterstr.
4. Jakobi-Kirche 72. 84
6. Jakobi-Pastorat 74. —
Jakobsstr.

Schmale Str.
Mosk. 4. Gr. 44. Hyp. III.

Moskauer Str. zwischen 117 u. 119.
— Spiridonow 61. 1228
— Ziegler 60. 921
Witebsker Str. zwischen 8 und 10.

——

Moskauer Str.
— Ordinsky 62. 893
— Grigorjew 63. 894
Witebsker Str.

Schmardensche Str.
Mit. 2. Gr. 76. Hyp. VI.

Kalnezeemsche Str.
— v. Rautenfeld 60. 114
— Pirang 59. 119
— Awotin 57. 122
Wolgundsche Str.

Schmidtsche Str.
(Schulzenhof.)
Mit. 2. Gr. 80. Hyp. VI.

Bolderaaer Str.
— Purgail 106. 998
1. Wehland, gen. Weilis 107. 985
3. Weiland 108. 1023
5. Ohsoling 109. 982
7. Wihtol 110. 983
Kl. Bolderaaer Str.
9. Stramberg 90. 930
11. Skulme 91. 1006
13. Needre 92. 990
17. Boot 93. 1053

——

Bolderaaer Str.
2. Purring 105. 862
4. Wienert 104. 848
6. Puining 103. 907
8. Sutte 102. 902
Kl. Bolderaaer Str.
10. Turtschinsky 97. 955
12. Wahlting 96. 911
14. Maisch 95. 968
16. Wißmann 94. 1011

Schmiedestr.
Stadt 1. Gr. 2. Hyp. I.

Kalkstr.
1. Mertiens 73. 572
3. Lubelskaja 74. 571
5. Blechstein 102. 570
7. Popp 103. 569
9. Konv. z. h. Geist 104. 568
11. Konv. z. h. Geist 105. 567
13. Hartmeyer 106. 566
Johannishof.
15. Freymann 117. 560
17. Reymer 118. 559
19. Marschütz 119. 558
21. Behrsing 120. 557
23. Schilensky 121. 556
Johannisstr.
25. Rabinowitsch 139. 544
27. Scheber 137. 543
29. 31. Danziger u. Jacobsohn 135. 458

Stadt 1. Gr. 3. Hyp. I.
Weberstr.
33. Blankenstein 123. 840
35. v. Samson 125. 828
37. Rosenberg 126. 827
39. Eckers 127. 826
41. Friedmann 128. 825
43. Baron Grothuß 132. 813
45. Schröder 130. 824
47. Pohne 131. 823
49. Treugolnik 135. 816
Albertus-Square.
— Städt. Anlagen 91. 821
Reformirte Str.
51. Kitler 98. 804
53. Friedmann 99. 803
55. Lindenberg 100. 802
57. Judelowitsch 103. 799
59. Kretschmer 101. 801
61. Kretschmer 102. 800
Peitaustr.
63. Schapiro 75. 792
Herrenstr.

——

Stadt 1. Gr. 2. Hyp. I.
Kalkstr.
2. III. Ges. geg. Kr. 72. 473
4. Tolksdorf 70. 516
6. Blechstein 69. 517
8. Brüdergemeinde 67. 518
10. Stadt-Verwalt. 68. 471
12. Davidowitsch 65. 520
Malerstr.
14. Kaufmannskammer 60. 524
16. Kaufmannskammer 59. 525
18. 20. Bajen 58. 526
22. Ohsolin 54. 528
Theaterstr.
24. 26. Windisch 142. 536
28. Mündel und Muschat 143. 539
30. Balk 144. 535
32. Kunath 145. 534
34. Weißberg 146. 540
36. Nyenstedts Witwen-Konvent 147. 1037
38. 40. Lit.-pr. Bürgerverb., Volksküche 149. 521
42. 44. Trautmann 151. 459
Weberstr.

Stadt 1. Gr. 3. Hyp. I.
46. v. Rücker u. A. 147. 839
48. Telefon-Gesell. 146. 830
50. Steinert 145. 831
52. Torno 144. 832
54. Andersohn 143. 833
56. Blinder 142. 834
58. Kühl 141. 835
60. Stieda 140. 836
62. Reymer 138. 837
Stallstr.
64. 66. Bagg 87. 783
68. Pluhme 86. 782
70. Bienemann 84. 781
72. Wulff 83. 786
74. Wilborg 82. 787
76. Gruel 81. 788
78. St.Georgen-Hosp. 77. 789
— do. 76. 791
Herrenstr.

Schmiedestr., kl.
Stadt 1. Gr. 6. Hyp. I.

Sandstr.
1. 3. Kreditverein d. Hausbesitzer 3. 159
5. Kreditv. d. Hausb. 4. 160
7. Russ.-Asiat. Bank 6. 162
Kleine Sandstr.
9. Scheffler 7. 340
11. Scheffler 8. 339
13. v. Tallberg und Stieda 9. 338
Pferdestr.
15. Große Gilde 38. 387
Gildstubenstr.
17. Johannisgilde 44. 314
19. Johannisgilde 50. 386
21. Johannisgilde 51. 385
23. Löwenstein 52. 384
Stegstr.
— Wolkow 61. 369
25. Tusow-Wolkow 62. 368
Kalkstr.

——

Wallstr.
2. Vers.-G. Rossija 107. 165
4. Pfab u. Zigra 106. 166
6. Trompowsky und v. Antropow 105. 167
8. Oschee 104. 168
Kleine Sandstr.
10. 12. Beckmann 102. 341
Pferdestr.
14. Sapenin 70. 363
16. Dultz 69. 364
18. v. Bulmerincq 68. 365
20. Sokolowski u. Kundsin 67. 366
22. Heede 66. 367
24. Grauding 63. 279
Kalkstr.

Schoonerstr.
(Groß-Klüversholm.)
Mit. 1. Gr. 49. Hyp. IV.

Klüversholmuferstr.
— St. Riga; Teeh. 156. —
— Saußmann, gen. Zihrul 83. 36
Schiffsstr.
1. Herrnberger 63. 35
3. Schultz 62. 34
5. Drohne 61. 94
Grabenstr.
7. Schütz 145. 1405
9. Kauffmann 32. 108
— Städt. Baugrund 31. —
Rancksdamm.
— Isermann 134. 174
— St. Riga; Peter-Park 159. —
— St. Riga; Peter-Park 158. —
Waisenhausstr.
— Städt. Heuschl. 163. —
— do. do. 140. 1354
— do. do. 162. —
Altonaer Str.

——

Klüversholmuferstr.
— Städt. Bauplatz 85. —
— Städt. Baupl. 86. 29. 30
Schiffsstr.
— Hoffmann 96. 27
4. Städt.Baugrund 101. 28
Grabenstr.
— Krone; Mitauer Güter-Bahnh. 132. 1274
Rancksdamm.
— Krone; Gouv.-Ges.-Kom. 133. 173
— Krone; Mitauer Güter-Bahnhof 132. 1274
— Städt. Heuschl. 160. —
— do. do. 161. —
Altonaer Str.

Schreiberstr.
(Sassenhof.)
Mit. 2. Gr. 64. Hyp. IV.

Konsulstr.
1. Landsberg 70. 1276

— Burmeister 79. 1076
Kandauer Str.
——
Konsulstr.
2. Kath. Kirchenh. 61. 1066
Kandauer Str.

Schreyenbusch.

B. O. B. Gr. 87. Hyp. V.
1. Linie.
Plettenbergstr.
— Gesinde Brasse 149. —
Birkenhöfsche Str.
1. Kaserowsky 128. 71
1a. Freyberg 127. 696
3. Baugesellschaft 126. 629
5. 7. Baugesellsch. 125. 601
9. Ode 124. 187
11. Swinnel 123. 547
13. Neumann 122. 538
15. Strasding 121. 440
— Kalning 186. 998
17. Bitte 120. 190
— Bitte 187. 999
19. Pehsle&Sausing 119. 597
21. Jonast 118. 191
23. Preedit 167. 871
3. Querlinie.
25. Girgensohn 111. 556
27. Samtin 110. 194
29. Skudre 164. 856
29a. Eichenberg 109. 280
31. Pehsis 107. 268
33. Eglit 105. 546
B. O. B. Gr. 88. Hyp. V.
5. Querlinie.
35. Dsirkal 18. 189
37. Pessis 19. 193
— Pessis 20. 723
39. Jenisch 25. 196
— Kauter 114. 992
— Burba 92. 945
Neuhöfsche Str.
——
B. O. B. Gr. 87. Hyp. V.
Plettenbergstr.
— Ges. Brasse 149. —
— Ges. Brasse 150. —
Birkenhöfsche Str.
2. Müller 2. 192
4. Mischke 3. 504
6. Leeping 4. 211
8. Ballod 5. 419
1. Querlinie.
8a. Lozow 15. 566
— Bilske 177. 947
8b. Strauß 181. 962
8c. Hirsch 182. 961
— Sneedse 17. 554
10. Hirsch 16. 254
12. Kalnin 18. 509
— Braslin 19. 508
2. Querlinie.
14. Guthmann 46. 253
16. Freymann 47. 563
18. Salup 48. 487
20. Elper 49. 429
22. Buhrberg 50. 427
3. Querlinie.
24. Gengergail 53. 262
— Jürgensohn 175. 978
26a. Liebmann 154. 801
26. Atslehga 54. 578
28. Ruhting 55. 477
4. Querlinie.
— 203.
— Jutt 204. 1043
— Markowsky 205. 1044
— 206.
— Dserwe 103. 520
32. Eglit 104. 259
B. O. B. Gr. 88. Hyp. V.
5. Querlinie.
34. Kesber 17. 318
36. Feldmann 16. 498
6. Querlinie.
38. v. Mende 26. 70
38a. Beck 28. 721
40. Purgail 29. 317
42. Mednis 30. 528
7. Querlinie.
44. Sprost (Sprohge) 61. 854
46. Ose 62. 281
— Duhne 63. 450
8. Querlinie.
— Engel 88. 184
— Agthe 89. 518
— (Monrepos) 90. —
Neuhöfsche Str.

2. Linie.
B. O. B. Gr. 87. Hyp. V.
1. Querlinie.
— Moks 151. 783
1a. Lukin 11. 533
1b. Japing 157. 836
1. Lukin 27. 333
3. Teraud 26. 261
5. Erdmann 25. 561
7. Schopa 24. 462
2. Querlinie.
9. Leelmesch 38. 296
3. Querlinie.
11. Sarrin 71. 470
13. Kalnin 70. 569
15. Buhmann 69. 529
17. Bester 68. 542
19. Uppit 67. 465
4. Querlinie.
21. Kalning 93. 551
23. Wihksne 92. 537
25. Strautin 91. 386
27. Kläwing 90. 532
29. Kreischmann 88. 325
B. O. B. Gr. 88. Hyp. V.
5. Querlinie.
— Jurrewitz 3. 185
— Jurrewitz 2. 806
— Struck 119. 1019
31. Paeglis 4. 461
6. Querlinie.
— Kruhmin 43. 264
31a. Kuhle 99. 919
33. Witte 44. 197
7. Querlinie.
35. Sakkis 57. 843
37. Mertz 108. 896
37a. Upith 56. 877
39. Reekstin 55. 684
39a. Gawar 52. 683
— Reekstin 51. 685
8. Querlinie.
— Lizkrastin 68. 371
— Ake 113. 1003
— Osolin 69. 648
9. Querlinie.
— Agthe 85. 521
Neuhöfsche Str.
——
B. O. B. Gr. 87. Hyp. V.
1. Querlinie.
2. Gailis 28. 544
4. Sarrin 29. 567
— Klawin 30. 595
2. Querlinie.
6. Bernhof 34. 412
8. Sirsnin 35. 523
10. Sacks 36. 275
10a. Kleimann 153. 794
12. Preedit 37. 700
3. Querlinie.
14. Kanehl 72. 299
— Kanehl 178. 942
4. Querlinie.
16. Jurka 81. 384
18a. Arbeit 163. 863
18. Lihzit 82. 502
20. Jurka 87. 395
B. O. B. Gr. 88. Hyp. V.
5. Querlinie.
22. Schulz 1. 195
— Schultz 111. 958
6. Querlinie.
— Dewendrus 45. 920
— Dewendrus 100. 921
— Mednis 102. 881
26. Kattenbach 103. 885
— Tubelis 104. 882
7. Querlinie.
30. Mison 46. 337
34. Schigur 47. 570
36. Aunin 49. 373
38. Sager 50. 557
8. Querlinie.
— Tschatsche 72. 471
40. Ruks 71. 408
42. Philipsohn 70. 731
9. Querlinie.
44. Bedrik 79. 890
— Weinberg 80. 899
— Agthe 82. 602
Neuhöfsche Str.

1. Querlinie.
B. O. B. Gr. 87. Hyp. V.
1. Linie.
— Ballod 5. 419
2. Sewel 6. 559
4. Nizewitsch 7. 433
6. Kalnin 8. 485
8. Kalnin 9. 486
10. Urjadnikow 10. 266
B. O. B. Gr. 85. Hyp. V.
— Rig. Bauges. (Dragunshof) 16. 107
Meinhardstr.
——
B. O. B. Gr. 87. Hyp. V.
1. Linie.
— Lozow 15. 566
1. Sarrin 14. 414
3. Trautmann 13. 558
— Wehjin 162. 853
5. 7. Wehgin 12. 312
— Moks 151. 783
2. Linie.
B. O. B. Gr. 85. Hyp. V.
— Häusermann 6. 689
Meinhardstr.

2. Querlinie.
B. O. B. Gr. 87. Hyp. V.
1. Linie.
— Braslin 19. 508
2. Hirsch 16. 254
4. Darseneek 20. 430
6. Haweiko 21. 255
10. Graß 22. 425
— Kalnin 23. 699
— Schopa 24. 462
2. Linie.
12. Schlözer 31. 258
B. O. B. Gr. 85. Hyp. V.
14. Hein u. Ballod 53. 957
— Jürgensohn 55. 1016
Meinhardstr.
——
B. O. B. Gr. 87. Hyp. V.
1. Linie.
1. Guthmann 46. 253
3. Truhs 45. 263
— Wanag 165. 870
7. Sakkis 44. 183
9. Tilting 156. 821
11. Beelis 41. 565
13. Behrsing 40. 535
— Leelmesch 38. 296
2. Linie.
— Bernhof 34. 412
15. Kreischmann 32. 550
B. O. B. Gr. 85. Hyp. V.
— 52. —
17. Sahlit 51. 865
Meinhardstr.

3. Querlinie.
B. O. B. Gr. 87. Hyp. V.
Sortir-Station.
2. Kalning 115. 697
4. Kahrklin 116. 598
— Danilow 117. 599
— Preedit 167. 871
1. Linie.
— Burberg 50. 427
8. Purring 51. 488
10. v. Lübtow 52. 592
— Bogdanowa-Balkina 190. 1010
12. Draptsch 43. 463
14. Plotneek 158. 844
14a. Willumseem 160. 846
16. Brauska 42. 656
— Christian 192. 1037
18. Grassis 39. 568
— Pawlow 38. 296
2. Linie.
— Preedit 37. 700
24. Lore 33. 295
B. O. B. Gr. 85. Hyp. V.
— Rig. Bauges. (Dragunshof) 16. 107
Meinhardstr.
——
B. O. B. Gr. 87. Hyp. V.
Sortir-Station.
1. Pesle 113. 588
3. Zakar 112. 587
3a. Latewitz 168. 926
— Girgensohn 111. 556
1. Linie.
— Gengergail 53. 262
5. Druckein 155. 819
7. Jmbrat 169. 872
11. Dadse 57. 260
13. Kaslowski 59. 257
15. Bidder 60. 539
17. Salla 63. 490
19. Onitowsky 64. 267
— Sarrin 71. 470

2. Linie.
— Kanehl 72. 299
21. Seidack 73. 604
23. Jansohn 74. 292

V. O. V. Gr. 85. Hyp. V.
— Rig. Baugef. (Dragunshof) 16. 107
— Gesinde Kulle 18. —
Meinhardstr.

4. Querlinie.

V. O. V. Gr. 87. Hyp. V.
1. Linie.
— Ruhtin 55. 477
2. Ruhtin 56. 478
4. Schmidt 174. 938
— Schütz 188. 1030
6. Dadje 57. 260
8. Lihzkrasting 58. 256
10. Kozing 61. 553
12. Uhlmann 62. 273
14. Scheffler 65. 617
16. Birk 66. 468
18. Urdsin 159. 845
— Uppit 67. 465
2. Linie.
— Kanehl 178. 942
18a. Suttis 166. 869
20. Zipul 75. 293
22. Osis gen. Osche 76. 436

V. O. V. Gr. 85. Hyp. V.
— Gesinde Kulle 18. —
— Agthe (Neuhof) 20. 105
Meinhardstr.

V. O. V. Gr. 87. Hyp. V.
1. Linie.
— 203.
— Nahtring 202. 1045
— Jakobsohn 201. 1042
— Behrsing 199. 1041
— Jürgensohn 198. 1040
7. Muzeneek 100. 531
9. Irbit 99. 323
11. Breede 96. 329
11a. Lasding 95. 458
13. Zeemgal 94. 442
— Kalning 93. 551
2. Linie.
— Jurka 81. 384
15. Stehpe 80. 503
17. Mukko 79. 307
21. Kajack gen. Wilde 78. 443
23. Kalnin 77. 455

V. O. V. Gr. 85. Hyp. V.
— Gesinde Kulle 18. —
— Agthe (Neuhof) 20. 105
Meinhardstr.

5. Querlinie.

V. O. V. Gr. 87. Hyp. V.
Pleskauer Bahn.
1. Pehsis 107. 268
— Pehsis 180. 981
— Pehsis 108. 980
— Pehsis 106. 979
— Eglit 105. 546
1. Linie.
— Eglit 104. 259
— Jürgensohn und Behrsing 102. 186
— 196.
— 197.

10. Schubbit 98. 413
12. Wittenberg 101. 722
14. Leppek 97. 411
— Arkmann 176. 930
18a. Breede 172. 901
18. Aumeister 89. 480
— Kreischmann 88. 325
2. Linie.
— Jurka 87. 395
20. Sargs 86. 530
22. Leymann 85. 434
24. Heerwagen 84. 467
26. Bergin 83. 431

V. O. V. Gr. 88. Hyp. V.
Pleskauer Bahn.
1. Pessis 23. 423
3. Pessis 22. 422
5. Lawrentjewa 21. 524
— Dsirkal 18. 189
1. Linie.
— Kesber 17. 318
9. Nelius 12. 380
11. Kanep 11. 500
13. Kehlmann 8. 469
15. Draudsin 7. 321
— 94. —
19. Jurrewitz 3. 185
— Jurrewitz 2. 806
2. Linie.
— Schulz 111. 958
21. Schulz 1. 195

6. Querlinie.

1. Linie.
— Feldmann 16. 498
2. Kurtzing 15. 476
4. Ballod 14. 327
6. Sappar 13. 381
8. Kweesit 10. 564
10. Bjeltschenko 9. 454
12. Zielenberg 6. 517
— Kruhmin 5. 774
— Paeglis 4. 461
2. Linie.
— Schulz 1. 195

1. Linie.
— v. Mende 26. 70
1. Seeberg 27. 628
3. Beck 32. 320
3a. Osol 107. 886
5. Bumber 33. 514
7. Strautmann 36. 335
9. Giese 37. 676
11. Seuberlich 41. 631
13. Paeglis 42. 513
13a. Behrsin 98. 900
15. Kruhmin 43. 264
2. Linie.
17. Dewendrus 45. 920
— Kühse 101. 922

7. Querlinie.

1. Linie.
2. Mednis 30. 528
4. Leeknei 31. 376
8. Ermel 34. 479
10. Sillin 35. 382
— Josephson-Meyer 38. 582
— Jaunsem 39. 534
14. Kochl 40. 319
— Witte 44. 197
2. Linie.
— Tubelis 104. 882
— Luhsit 105. 880

1. Linie.
1. Sprost (Sprohge) 61. 854
3. Riepken 60. 497
5. Breede 112. 972
7. Michelsohn 59. 290
7a. Dalbin 110. 959
— Wimbe 58. 745
— Sakkis 57. 843
2. Linie.
— Misson 46. 337

8. Querlinie.

1. Linie.
2. 4. Duhne 63. 450
6. Radsin 64. 285
8. Krastin 65. 511
10. Radsin 66. 755
10b. Gailis 97. 835
12. Kuplis 95. 808
14. Sohste 54. 675
16. Eklon 53. 198
— Reekstin 51. 685
2. Linie.
18. Sager 50. 557
22. Aunin 48. 501

1. Linie.
1. 3. Engel 88. 184
5. Wihksne 96. 889
5a. Reitbrat 109. 941
7. Aisupit 87. 302
— 116. —
Adiamündsche Str.
— Walther-Karlberg 67. 580
13. Lizkrasting 68. 371
2. Linie.
15. Tschatsche 72. 471
17. Semenow 73. 545
Ruhtensche Str.

9. Querlinie.

Adiamündsche Str.
9. Skester 106. 918
— Walther-Karlberg 67. 580
— Osolin 69. 648
2. Linie.
— Philipsohn 70. 731
3. Wiegel 74. 632
1. Lepick 75. 549
Ruhtensche Str.

Adiamündsche Str.
— Agthe 85. 521
2. Linie.
— Bedrit 79. 890
— Weinberg 77. 929
— Schemel 76. 842
Ruhtensche Str.

Schrundensche Str.

(Nordeckshof.)
Mit. 2. Gr. 66. Hyp. VI.
Kuckuckstr.
— Kruge 111. 181
1. Hammer 112. 667
3. Petersohn 108. 748
5. Strumke 106. 188
— Michalowski 105. 491
Ruhenthalsche Str.
— Einath 103. 194
Sauckensche Str.

Kuckuckstr.
2a. Ohsis 115. 770
2. Karabanow 114. 543

4. Britschau 118. 182
6. Sarring 113. 183
8. Wunge 119. 186
— Uppit, gen. Bach 120. 187
— Sibulewsky 121. —
— Reinberg 123. 193
Ruhenthalsche Str.
— Hauk 102. 196
Sauckensche Str.

Schützenstr.

Pet. 1. Gr. 18. Hyp. II.
1. Weidendamm.
— Pohle 37. 651
— Brusch 55. 1645
1. Kühn 38. 119
3. B-nesse Tornow 39. 120
5. Schröder 40. 118
7. Neumann 41. 121
9. Nuksch 42. 122
11. Kaugar 30. 124
Jägerstr.
Mühlenstr.
— v. Briskorn 12. 131
13. Stauwer 11. 132
15. Adler 10. 139
17. Bihlmann 9. 1214
19. Josessohn-Meyer 48. 1449
Lenzstr.
— Städt. Bauplatz 43. —
— St. Riga; Feuerwehr-Depot 52. —
Ziegelstr.
— Städt. Anlagen 51. —
Hansastr.
— Krone; Zentral-Güter-Bahnhof 50. —
Neue Ritterstr.

Pet. 2. Gr. 24. Hyp. II.
— St. Riga; Gemüsegarten 69. —
— St. Riga; Heuschl. 1. —
— do. do. 2. —
— do. do. 3. —

Pet. 1. Gr. 19. Hyp. II.
Elisabethstr.
2. Brusch 42. 685
— Bruhsch 116. 1639
4. Kablitz 41. 684
4a. Deutscher Verein in Livland und Hollander 93. 1576
— Lebedinsky 105. 1561
Albertstr.
— Pehkschen 103. 1556
— Arnal 39. 144
Mühlenstr.
— Thalheim 23. 677
— Thalheim 22. 701
6. v. Wiecken 21. 1344
8. Ges. Tattersall 20. 689
Ziegelstr.
— St. Riga; Baupl. 1. —
Hansastr.
— Städt. Holzmarkt 118. —
— St. Riga; Baupl. 2. —
Neue Ritterstr.

Pet. 2. Gr. 24. Hyp. II.
— Städt. Stapelpl. 7. —
— St. Riga; Gemüsegarten 71. —
— St. Riga; Heuschl. 5. —

Schuhmacherstr.
(Sassenhof.)

Mit. 2. Gr. 64. Hyp. IV.
Annenhöfsche Str.
1. Struberg 31. 1043
— Palley 32. 1035
Bolderaaer Bahn.

Mit. 2. Gr. 76. Hyp. IV.
3. Kauffmann 26. 1047
5. Prokowjewa 30. 1507
Kandauer Str.

———

Mit. 2. Gr. 64. Hyp. IV.
Annenhöfsche Str.
2. Laßmann 36. 1044
4. Palley 33. 1035
Bolderaaer Bahn.

Mit. 2. Gr. 76. Hyp. IV.
— Lasde 27. 1033
Kandauer Str.

Schulenstr.

Pet. 1. Gr. 20. Hyp. II.
Elisabethstr.
1. Schwartz 131. 568
3. Reinberg 126. 253
3a. Fircks 150. 1388
5. v. Bergmann 151. 1389
Mühlenstr.
7. Kolessowa 112. 214
9. Klinke 113. 215
11. Grahee 114. 216
13. Chrapowitzky 115. 466
Romanowstr.
15. v. Grewingk 62. 239
17. Pagast 63. 257
19. Gernsdorff 64. 224
21. v. Stankiewitz 65. 225
Gertrudstr.
23. Breede 48. 187
25. Jankowsky 49. 261
27. Blindreich 50. 258
27a. Forup 51. 260
Säulenstr.
29. Johannsohn 6. 447
31. v. Haffner 7. 275
33. Kymmel 1. 282
— St. Riga; Quartieramt 9. 279
Ritterstr.

———

Elisabethstr.
2. 2a. Bajen 132. 445
4. Pluhme 134. 252
6. v. Torklus 135. 213
Mühlenstr.
8. Schüler 109. 254
10. Butte 110. 255
12. Schönberg 111. 241
12a. Busch 152. 1577
14. Pohle 101. 238
Romanowstr.
16. Stegemann 72. 431
18. Deubner 71. 226
20. Werbatus 70. 231
22. Kowarzyk 69. 228
24. Leeping 68. 227
26. Siecke 66. 190
Gertrudstr.
— Rothes Kreuz 47. 576
28. Pluhme 42. 264
30. Sommer 41. 263
Säulenstr.
32. Roman 17. 434
34. Horn 16. 435
36. 36a. Peterson 15. 284
38. Hummel 10. 283
Ritterstr.

Schulenstr., kl.

Stadt 1. Gr. 7. Hyp. I.
Palaisstr. zwischen 4 und 6.
— Dom-Kirchenh. 46. 1008
2. Feuerleber 45. 218
— Krone; Wohnung f. d. Vize-Gouv. 44. 219
— Jacobsohn 42. 220
— Krone; Wohnung f. d. Vize-Gouv. 43. 219
Palaisstr.

Schulzenhof.

Mit. 2. Gr. 80. Hyp. IV.
Sieh Bolderaaer Str., Querstr. u. Schmidtsche Str.

Schulzenhöfsche Str.
(Schulzenhof.)

Mit. 2. Gr. 67. Hyp. VI.
Schlocksche Str.
An der Station Nordeckshof.
— Bong 129. 289
2. Jansohn, gen. Baltgalw 128. 887
4. Waape 127. 844
6. Ehlis 126. 504
8. Muhrneek 125. 573
10. Rickmann 124. 1020
12. Kreßler u. Harf (Gut Schulzenhof) 123. 150
14. Petersohn 186. 1427
16. Tschader 185. 1351
18. Lagsdin 122. 700
20. Ruben 121. 697
22. Albing 120. 669
24. Beesais 119. 677
26. Putnin 118. 1019
Bolderaaer Bahn.

———

Schlocksche Str.
— Schröder 131. 350
Saßmackensche Str.
— Carlile u. Zimmermann 178. 1093
Bolderaaer Bahn.

Schwalbenstr.
(Schwartzenhof.)

Mit. 2. Gr. 61. Hyp. IV.
Schlocksche Str.
1. St. Riga; Lombard 50. 743
— Schwartzenhof 45. —
Dünamündesche Str.
— Schwartz 30. 615
— Schwartz 29. 615
— Schröder 28. 771
Wasserstr.
Kleine Düna.

———

Schlocksche Str.
— Mitschke 133. 1679
4. Sprohge 51. 826
— Ebert, Hagensberger Park 52. 744
Winkelstr.
— Bulowsky 54. 944
2. Bulowsky 56. 772
Krugstr.
8. Schwartz 57. —
Dünamündesche Str.
— Strauch 70. 770
Kleine Schwalbenstr.
— Ohsol 72. 768
— Schröder 73. 2000
— Schröder 74. 1390
— Schröder 148. —
Wasserstr.
Kleine Düna.

Schwalbenstr., kl.
(Schwartzenhof.)

Mit. 2. Gr. 61. Hyp. IV.
Dünamündesche Str.
1. Herskind 76. 766
— Herskind 151. 766
3. Dombrowsky 75. 767
— Dombrowsky 150. 767
5. Satow 71. 769
7. Ohsol 72. 768
Schwalbenstr.

———

Dünamündesche Str.
2. Herskind 69. 766
4. Strauch 70. 770
Schwalbenstr.

Schwanenstr.

Mit. 1. Gr. 73. Hyp. VI.
Bauskesche Str.
— 159. —
— Jacobsohn 110. 292
— Linde 111. 278
— 175. —
4. Grewe 112. 1226
12a. Hansen 113. 944
Grasstr.

———

Mit. 1. Gr. 73. Hyp. IV.
Bauskescher Weg.
— Knopp 92. 519
— Schölting 88. 517
Grasstr.

Schwartzenhöfsche Str.
(Schwartzenhof.)

Mit. 2. Gr. 59. Hyp. IV.
Laubstr.
— Wolkow 78. 664
1. Greyer 159. 1618
— v. Bidder und v. Boetticher 79. 1227
— Augsburg 145. 1359
3. Augsburg 160. 1626
Ernestinenstr.
— Sweikul 217. 2104
5. Mellenberg 170. 1704
7. v. Günzel 167. 1665
Kapselstr.
9. Awot 156. 1592
11. Grunau 155. 1595
— Meyer 150. 1943

Mit. 2. Gr. 60. Hyp. IV.
Kalnezeemsche Str.
13. Lorentzen 76. 1487
15. Popp 116. 1899
17. Kruhming 144. 2033
Christofstr.
— Schwartzenhof; Wald 67. —
Hagensberger Str.
— Grünberg 156. 2087
Baldohnsche Str.

———

Mit. 2. Gr. 59. Hyp. IV.
Laubstr.
— Struppe 77. 875
— Biering 71. 848
— Schmidt 70. 849
— Werner 158. 1630
Lermontowstr.
2. Jackson 169. 1686
— Balting 173. 1696
Ernestinenstr.
— Hesse 34. 742
Kapselstr.
8. Kempe 154. 1593
10. Graf 153. 1594
— Schablowskaja 147. 1417

Mit. 2. Gr. 60. Hyp. IV.
Kalnezeemsche Str.
— Walter u. a. 75. 1466
12. Baltgalw gen. Jansohn 114. 1912
14. do. 142. 2013
Christofstr.
— Schwartzenhof 152. —
Martinsstr.

Schwarzhäupterstr.

Stadt 1. Gr. 1. Hyp. I.
Rathausplatz.
1. Ressource 97. 650
3. Hartmann 100. 655
5. Lapinski 101. 654
Reußische Str.

———

Kleine Sünderstr.
2. Horon 95. 656
4. v. Berkholz Legat 94. 657
— Rosenthal 93. 658
Reußische Str.

Schwimmstr.

Stadt 1. Gr. 1. Hyp. I.
Sünderstr.
1. Nathansohn 146. 721
3. Mitschke 145. 720
5. Blechmann 144. 718
7. Schönfeldt 143. 719
9. Hafferberg 142. 863
Herrenstr.
11. Engelhardt 139. 717
13. Itzigsohn und Sohn 138. 716
15. Neuburg 134. 715
17. Berner 133. 714
19. Marggraf und Kuntz 132. 713
21. Demme 130. 712
23. Jungfr.-Ver. 129. 711
25. Wagner 128. 710
— Wagner und Jansen 127. 709
27. Andrschejewsky 126. 708
Kunststr.
29. Schaar 122. 705
Kleine Schwimmstr.
— Stadt-Marktbud. 121. —
— do. 120. —
Dünamarkt.

———

Stadt 1. Gr. 3. Hyp. I.
Sünderstr.
2. Feitelberg 1. 722
4. Reiner 4. 723
6. Schnakenburg 5. 724
8. Busch' Stiftung 6. 725
10. 12. Mihlmann 9. 727
14. Dimitrijew 10. 728
16. Rabinowitsch 11. 729
Herrenstr.
18. Resnikow 12. 730
20. v. Schröders 17. 731
22. Joffe 18. 732
24. Reinwald 21. 734
26. 28. Cahn 23. 735
30. Klugmann 24. 736
32. Klugmann 26. 737
Kleine Münstereistr.
34. Reyher 27. 704
— St. Marktbude 30. —
— St. Riga; Marktbuden 31. —
Dünamarkt.

Schwimmstr., kl.

Stadt 1. Gr. 1. Hyp. I.
Sünderstr.
2. Berner 123. 875
4. Schaar 122. 705
Schwimmstr.
———
Sünderstr.
— St. Marktbuden 121. —
Schwimmstr.

Seestr.

(Mühlgraben.)
V. O. V. Gr. 68. Hyp. II.
Mühlgrabener Bahn.
— Leverkus u. Söhne 120. Hyp. 1050
1. do. 119. Hyp. 1049
3. Will 118. L. H. 509
5. Kolbe 117. L. H. 508
7. Kolbe 116. L. H. 507
Mühlgrabener Weg.
9. Höflinger 115. L. H. 485
11. Grohting 114. L. H. 503
13. Päsch 113. L. H. 483
15. Zelming 112. Hyp. 1167
17. Lieze 11. Hyp. 1188
19. Laischkaln 110. L. H. 515
21. Bujekist 109. L. H. 514
23. Leverkus 108. L. H. 940
25. Schmitz 107. L. H. 820
Hafenstr.
27. Dubosc 106. L. H. 484
29. Lietz 105. L. H. 502
31. Lietz 104. L. H. 499
33. Schwartz 103. Hyp. 1187
35. Kolbe 102. Hyp. 1179
37. Landmann 101. Hyp. 1166
———
Mühlgrabener Bahn.
2. Sihlen 147. Hyp. 1396
2a. Champon 152. Hyp. 1734
4. Jansohn 149. Hyp. 1702
1a. Mey 148. Hyp. 1396
Mühlgrabener Weg.
6. Jessen 132. L. H. 811
Aahöfsche Str.
12. Dubosc 130. L. H. 516
Hafenstr.
— Amer.-Balt. Gerberei 60. Hyp. 1385

Segelstr.

(Thorensberg.)
Mit. 1. Gr. 50. Hyp. IV.
Alte Mitauer Str.
— v. Sengbusch 98. 182
— v. Sengbusch 96. 1424
(Benkensholm.)
Kühleweins Graben.
1. v. Sengbusch 79 410
3. Ranck 78. 395
5. Sandt 77. —
7. Kath. Kirche 71. 392
9. M. S. Kusnezow 75. 1378
11. Wassiljew u. a. 70. 1262
13. Pradneek und Ludeks 69. 409
15. M. S. Kusnezow 68. 1305
17. Kröger 115. 1383
19. Palinowsky 112. 1332
21. Kontschewsky 49. 1398
23. Dubitschenko 50. —
25. Schwedris 51. 394
Oskarstr.
———
(Thorensberg.)
Alte Mitauer Str.
— Brigis 102. 181
2. Kommander 101. 1427
(Benkensholm.)
Kühleweins Graben.
— v. Sengbusch 34. 404
Kahnstr.
— Rosenfeld 118. 2035
— Saussing 42. 2034
4. Wegner 43. 1212
— Salmin 44. 1211
6. M. S. Kusnezow 45. 388
— Godel 46. —
— Linde 47. 1350
8. Sweest 48. 1341
— Kontschewsky 117. 1407
— Grünupp 116. 1389
Oskarstr.

Seifenstr.

(Seifenberg.)
Mit. 1. Gr. 73. Hyp. IV.
Asternstr.
1. Busch 1. 1310
— Busch 2. 1736
3. Herrmuth 4. 1720
5a. Wimbul 5. 1827
— Städt. Baupl. 164. —
— Wawere 189. 2131
5. Barres 7. 1803
Keckausche Str.
———
Mit. 1. Gr. 52. Hyp. IV.
— Widsche 113. 1655
Asternstr.
— Meller 110. 1561
2. Knoch u. a. 20. 1826
— Barkowsky 21. 510
— Bukult 22. 508
Keckausche Str.

Selburgsche Str.

(Nordeckshof.)
Mit. 2. Gr. 65. Hyp. VI.
Moorstr.
— Preede 105. 542
2. Strasding 104. 477
4. 4a. Gelbe 103. 553
Kuckucksstr.
———
(Nordeckshof.)
Mit. 2. Gr. 65. Hyp. VI.
Moorstr.
— Walmer 100. 474
— Siedermann 99. 472
— Naumann 98. —
12. Lemcke 96. 715
10. Lahzis 97. 364
1. Wolmar 101. 1584
3a. Spieß 121. 488
3. Kasparsohn 102. 514
Kuckucksstr.

Sergejew-Str.

Mosk. 3. Gr. 35. Hyp. III.
Suworowstr.
— Krone (Kaserne) 30. —
Marienstr.
———
Suworowstr.
— Geistl. Seminar 29. 522
Marienstr.

Sessausche Str.

(Nordeckshof.)
Mit. 2. Gr. 65. Hyp. VI.
— Plackan 80. 620
Moorstr.
1. Petersohn 63. 526
3. Ballod 64. 288
———
2. Muzeneek 65. 521
4. Grendse 123. 854
6. Behrsing 124. 855
— Bluhm 66. 581
Moorstr.
— Bergmann 76. 591

Shitomirsche Str.

Mosk. 4. Gr. 48. Hyp. III.
Moskauer Str.
— St. Riga; altes Wasserwerk 72. 1771
(Jungfernhof.)

Mosk. 4. Gr. 72. Hyp. V.
Moskauer Str.
— Behrsing 57. 6
— Preedit 58. 326
1. Baude 59. 7
3. Treyde 60. 777
— Arschanik 64. 391
— Schakowskaja 65. 366
— Klawing 66. —
— Orlowsky 67. 203
— Jander 68. 199

Simonstr.

Pet. 3. Gr. 16. Hyp. II.
Alexisstr.
1. Buschland 103. 1081
— Fadejew 102. 1201
Bockstr.
3. Swaigsne 125. 1483
— Rudsit 101. 1361
Kiefernstr.
3a. Ernstein 136. 1622
— Jakobsohn 89. 1182
Asylstr.
5. Skrasting 82. 1172
9. Hiege 81. 1196
— Frühlingsverein 80. 1220
Schienenstr.
Mühlgrabener Bahn.
——

Pet. 3. Gr. 17. Hyp. II.
Duntenhöfsche Str.
2. Charitonow 19. 1079
Bockstr.
4. Els 18. 1202
6. Henkel 12. 1180
Kiefernstr.
8. Kariton 10. 1564
— Salzmann 9. 1178
Asylstr.
10. Pawlowsky 8. 1192
12. Kerkovius 7. 1407
14. A.-G. Prowodnik 1. 1418
Schienenstr.
— Krone; Station Alexander 88. 1215
Mühlgrabener Bahn.

Slavenstr.

(Dreylingsbusch.)
Mosk. 4. Gr. 72. Hyp. V.
Moskauer Str.
— Nowikow 47. 125
Lettenstr.
1. Pahwul 46. 315
3. Gust 45. 330
— Elberg 143. 453
Livenstr.
— Krasting 15. 322
5a. Malkewitsch 155. 579
Ehstenstr.
5. Hübner 13. 136
Oreler Bahn.

Mosk. 3. Gr. 71. Hyp. V.
— Holk u. Egeriwe 60. 179
— Assar 61. 240
11. Bosse 59. 239
— Assar 153. 548
— Bukowsky 58. 622
Pensaer Str.
— Assar 51. 288
— Kalning 50. 287
— Holm 49. 401
— Amatneek 140. 444
Lubahnsche Str.

Mosk. 4. Gr. 72. Hyp. V.
Moskauer Str.
— Fabrik Kusnezow 70. 9
(Dreylingsbusch.)

Smolensker Str.

Mosk. 1. Gr. 41. Hyp. III.
Uferstr.
1. Engelhardt 103. 614
3. Antipow 104. 611
5. 7. Zimkin 90. 608
Moskauer Str.
9—13. Jansohn 89. 564
15. Atlas 80. 563
— v. Römeling 81. 567
Eliasstr.

Mosk. 1. Gr. 42. Hyp. III.
— Kaufhof 40—59. 714—733.
Gogolstr.

Mosk. 1. Gr. 41. Hyp. III.
17. Rink 17. 133
— Kirchenhaus 14. 113
Reeperstr.
— Muchin 11. 84
Mühlenstr.
———

Uferstr.
2. Abel 105. 615
4. Schapiro 108. 605
6. Jürgensohn 109. 604
8. Wange 110. 606
10. Ljutow 111. 607
— Ljutow 112. 591
Moskauer Str.
— Dahlfeld und Meder 139. 590
— Dahlfeld und Zimmermann 77. 589
12. Rappoport 78. 587
14. Atlas 79. 555
Eliasstr.
— Lwow 52. 571
16. Plawing 51. 559
18. Iwanow 50. 535
— Heinicke 49. 536
Gogolstr.
20. Klimow 18. 132
22. Klimow 25. 116
— Klimow 26. 114
Reeperstr.
— v. Bordelius 12. 112
Mühlenstr.

Sofienstr.

Pet. 3. Gr. 16. Hyp. II.
Dampfstr.
1. Tehraud 3. 1248
Nordstr.
— Berlin u. Lurie 118. 1343
6. 7. 9. Pawlowski 4. 1278
Allascher Str.
——
Dampfstr.
— Selicksohn 35. 1141
Nordstr.
— Zelle 34. 1426
— Kalning 33. 1132
— Harff 32. 1308
Wachholderstr.
— Braß 27. 1166
1. Schultz 126. 1491
Allascher Str.

Soldatenstr.

(Thorensberg.)
Mit. 1. Gr. 53. Hyp. IV.
Bauskesche Str.
— Brigader 79. 336
1. Brusbard 80. 1751
3. Mater 81. 350
5. Jensen 82. 339
7. Eberhardt 83. 338
9. Grünupp 84. 1292
11. Stelpe 85. 1290
13. v. Grünewaldt 86. 2027
Ebelshöffsche Str.
——
Bauskesche Str.
— Burkewitz 93. 285
2. Tilib 92. 340
4. Smilga 91. 1269
6. Pawassar 90. 1468
8. Lasding 89. 1231
10. Ohsol 87. 341
Ebelshöffsche Str.

Solitüdenstr.

(Champetre.)
Mit. 2. Gr. 81. Hyp. VI.
Kalnezeemsche Str.
— Tschernjawski 20. 1426
Wolgundsche Str.

— Ulrich 177. 1264
1. Grikkis 178. —
— 179. —
— Strasd 180. 1591
— Bumann 181. —
Salwensche Str.
— Lungis 283. —
— 284. —
— 285. —
— Firan 286. —
— Kirchhof der Martins-Kirche 287. —
Champetresche Str.

Mit. 2. Gr. 82. Hyp. VI.
(Marienhof.)
— Giese 5. 1238
— Wehwer 9. 1350
Tuckumer Bahn.
— Wedler 4. 1239
— Laz 7. 1237
Annenhöfsche Str.
1. Magidson 2. 1233

Sommerstr.

(Schwartzenhof.)
Mit. 2. Gr. 59. Hyp. IV.
Taubenstr.
1. Lapsin 26. 789
3. Brede 25. 793
5. Schmidt 24. 794
7a. Zwingmann 208. 2010
7. v. Jarmerstädt und Schilling 202. 1953
9. Kreuzberg 20. 797
11. Filipowitsch 19. 800
13. Lieven 18. 801
Olgastr.
——
Taubenstr.
2. Jelagina 14. 732
4. Rennert 15. 792
6. Lemmet 16. 795
— Koch 9. 727
8. Milton 17. 799
— Musikant 7. 1511
Olgastr.

Spahrensche Str.

(Alter Lagerplatz.)
Mit. 2. Gr. 75. Hyp. VI.
Windauer Str.
— Jürgensohn 16. 72
— Judelsohn 20. 74
Neuenburger Str.
— Kusnezow 19. 66
— Bergengrün 43. 67
— Stein 44. 68
2. Rosenthal 45. 574
— Songailo 116. 603
Raudensche Str.
——
Windauer Str.
— Messerfabrik „Union", Julius Beyer & Ko. 160. 927
— Judelsohn 18. 74
— Blumfeldt und Kröger 191. 1185
— v. Rautenfeld 47. 65
Raudensche Str.

Spargelstr.

Mosk. 3. Gr. 34. Hyp. III.
Färberstr.
1. Lit.-pr. Bürgerv. 88. —
3. Sprost 89. 465
5. Radsing 90. 2320
7. Buschmann 91. 2072
——
Färberstr.
2. St. Riga; (Armenasyl) 105. —
4. Reefsting 102. 459
6. Holzmann 101. 464
8. Busch 99. 463
10. Zaune 174. 2313
12. Zaune 92. 1889
— Schidelow 93. 2161

Spatenstr.

Pet. 3. Gr. 15. Hyp. II.
Dampfstr.
— Rosenfeldt 110. 1549
— Strasdin 86. 1285
Nordstr.
— Lejneek 77. 1233
— Penkinsky 76. 1539
Hapsaler Str.
13. Ohsol 63. 1230
15. Michelson 62. 1419
17. Strasdin 61. 1448
Adolfstr.
— Städt. Baupl. 112. —
Schienenstr.
Mühlgrabener Bahn.
——
Dampfstr.
— Tennisson 33. 1099
1. Ohsol 34. 1147
Nordstr.
— Arrais 42. 1508
— Reischel 43. 1232
Hapsaler Str.
— Ahrste 52. 1245
— Rinck 53. 1164
Adolfstr.
— Städt. Bauplätze 57. —
Schienenstr.
Mühlgrabener Bahn.

Speckstr.

Mosk. 1. Gr. 43. Hyp. III.
Moskauer Str.
— Berg 9. 633
Uferstr.
——
Moskauer Str.
— Weissager 60. 643
Uferstr.

Sperlingstr.

(Muckenholm.)
Mit. 1. Gr. 50. Hyp. IV.
Bretterstr.
— Ges. d. Rig. Holzsägemühlen 9. 1251
— do. 8. 1234
— do. 10. 1237
— do. 11. 1235
— Ges. d. Rig. Holzsägemühlen 12. 1291
— Sperling 19. 1267
— Sperling 18. 116
Muckenholmsche Str.
——
Bretterstr.
— Laschkow 114. 110
— Lindenberg 24. 111
— Rosenfeld 23. 112
— Knoll u. Kirschfeldt 22. 113
— St. Riga; Gas-Reservoir 21. 114
— Vogel 20. 115
Muckenholmsche Str.

Spirgensche Str.

(Alter Lagerplatz.)
Mit. 2. Gr. 75. Hyp. VI.
Bolderaaer Bahn.
— Starr&K., A.-G. 73. 55
Laidsensche Str.
— v. Rautenfeld 99. 368
Lassensche Str.
— Kasack 128. 791
— Brabin 178. 1120
— 211. —
Ugahlensche Str.
— Stange 85. 43
— Kolobkow 84. 44
Samitensche Str.
— Weinberg 86. 42
— v. Rautenfeld 92. 54
——
Bolderaaer Bahn.
— v. Rautenfeld 75. 38
Lauternsche Str.
— v. Rautenfeld 76. 40
Libernsche Str.
— v. Rautenfeld 77. 41
Luttringer Str.
Lubessernsche Str.

Sprenkstr.

Mosk. 2. Gr. 30. Hyp. III.
Marienstr.
1. 3. Michelsohn 117. 373
5. Petersohn 115. 146
7. Ritter 114. 148
9. Leeping 113. 23
11. Eljaschow 125. 142
13. Sarin 112. 18
15. Merkuljew 111. 144
17. Wendt 110. 143
19. Wendt 109. 147
21. Karp u. Winck 108. 174
23. Wendt 107. 176
23b. Krewing 106. 175
Romanowstr.
23a. Karlewitz 149. 239
25. Treumann 150. 241

Mosk. 2. Gr. 29. Hyp. III.
Gertrudstr.
27a. Graumann 81. 296
27. Sehl 80. 284
29. Lett. Wohlt.-Ver. 79. 277
31. Steinert 78. 272
33. Steinert 77. 274
35. Blechmann 76. 414
37. Kahan 75. 421
39. 41. Schagarin 73. 310
Säulenstr.
43. Jacobsohn 37. 319
45. Legau 36. 320
47. Stankiewicz 35. 326
49. Reimers 34. 327

Mosk. 3. Gr. 33. Hyp. III.
Ritterstr.
51. Kantor 105. 318
53. 55. Mukke 104. 278
57. 59. Gerber 103. 391

Mosk. 3. Gr. 34. Hyp. III.
Matthäistr.
— Lemmert 108. 1793
61. Bulle 153. 2074

63. Tidrik 154. 2109
65. Danziger 155. 2121
67. Wolff u. Tiemer 160. 2151
69. Sarrin 161. 2153
71. Horn 163. 2173
73. Kaulin 162. 2172
75. Ilken 158. 2150
Helenenstr.

——

Mosk. 2. Gr. 30. Hyp. III.
Marienstr.
— Upit 99. 34
2. Alexejew 100. 1930
4. Kläwin 101. 21
6. Klein 102. 22
8.10.12.14. Gussew 104. 19
16. Kumin 153. 2443
16a. Dahnis 154. 2444
— Kumin 155. 2445
Romanowstr.

Mosk. 2. Gr. 31. Hyp. III.
18. Kornischenkow 66. 989
20. Kornischenkow 67. 991
22. Bergbohm 68. 990

Mosk. 2. Gr. 32. Hyp. III.
Gertrudstr.
— Grünberg 57. 1087
24. Baltgail 56. 1139
26. Salla 55. 1140
28. Rohwedder 54. 1279
30. Frank 53. 1995
32. Grünheit 52. 1178
34. Riwosch 51. 1179
Säulenstr.
34b. Ertack 6. 1180
34a. Chatkewitsch 112. 2117

Mosk. 3. Gr. 37. Hyp. III.
Ritterstr.
36. Salnikow 52. 1394
38. Voß 51. 1396
40. Bergmann 50. 1448
42. Balting 49. 1692
44. Joffe 48. 1693
46. 48. Zucker 46. 1400
50. Schmidt 45. 1399
52. Armitstead 44. 1772
54. Klumberg 43. 1773
Matthäistr.
— Jannow 40. 1623
54a. Lautz 163. 2422
56. Joffe 38. 1153
56a. Karlsberg 98. 2108
58. Uhdre 37. 1975
60. Kreizberg 96. 2093
62. Edel (Adel) 36. 1254
Helenenstr.

Staarstr.

(Schwartzenhof.)
Mit. 2. Gr. 58. Hyp. IV.
Amalienstr.
1. Berg 97. 815
3. Hennis 98. 804
5. Schmidt 99. 938
Dorotheenstr.

——

Amalienstr.
2. Awerjanowa 110. 816
Hammerstr.
4. Purring 100. 910
6. Purring 101. 871
Dorotheenstr.

Stabbensche Str.

Seifenberg.
Mit. 1. Gr. 73. Hyp. IV.
Vogelstr.
— Städt. Baupl. 166. —
— Schilinsky 39. 1413
— Städt. Baupl. 162. —
Kirchhof.

——

Vogelstr.
— Frischenfeld 62. 486
— Städt. Baupl. 167. —
Kirchhof.

Stahlgießereistr.

V. D. B. Gr. 87. Hyp. V.
Plettenbergstr.
— v. d. Recke, Bar. 141. 577
Atlasstr.

——

Plettenbergstr.
— Salz 161. 874
1. Neumann 173. 917
— Ulat-Sarrin 185. 1023
— Rother 189. 997
— Krüger 191. 1013
— Barbar 193. 1039
— Grawelsin 195. 1038
— Perkohn 207. 1046
— Chomse 148. 606
— Chomse 147. 608
Atlasstr.

Stallstr.

Stadt 1. Gr. 3. Hyp. I.
Karlsstr.
1. 3. Reymer 138. 837
Schmiedestr.

——

Karlsstr.
2. Zehder 88. 784
— Bagg 87. 783
Schmiedestr.

Stapelstr.

(Kojenholm.)
Mosk. 4. Gr. 48. Hyp. III.
Kojenholmsche Str.
— St. Diskontobank 89. 2195
1. St. Diskontobank 49. 1872
3. Stadt, Kojenholmsch. Garten 47. —
— Jacobsohn 46. 2239
5. Jacobsohn 45. 1869
Friedrichsstr.
— Dombrowsky 53. 1878
5a. Tillner 54. 1880
6. Tautenhahn 55. 2323
7. Krause 56. L. H. 407
Straße.
9. Preiberg 58. 2203
9a. Gulbe 59. 1882
11. Kalning 60. 1887
13. Braun 62. 1886
— do. 63. 2023
Kojenholmsche Str.

——

Kojenholmsche Str.
— Städt. Stapelpl. 50. —
— Städt. Stapelpl. 51. —
— do. 52. —
— Braun 76. 1606
Kojenholmsche Str.

Stationsstr.

(Nordeckshof.)
Mit. 2. Gr. 65. Hyp. VI.
Schlocksche Str.
— Dreimann 7. 313
1. Krause 8. 928
Kleine Stationsstr.
— Friede 11. 242
— Schule 12. 360
3. Lipphardt 13. 240
5. Sarring 15. 617
7. v. Orlowsky 16. 314
9. Kreews 17. 598
13. Reburg 19. 339
— Krone; Station Nordeckshof 1. —
Bolderaaer Bahn.

——

Schlocksche Str.
— Skadin 32. 175
2. Leekmann 31. —
— Lietz 30. —
4. Wihtol 29. 532
6. Lobanowskaja 28. 912
Straße.
8. Schwan 125. 913
10. Zaune 27. —
12. Sahlup 26. 362
Durbensche Str.
14. Wolner 21. 363
16. Busch 20. —
Bolderaaer Bahn.

Stationsstr., kl.

(Nordeckshof.)
Mit. 2. Gr. 65. Hyp. VI.
Stationsstr.
— Krause 8. 928
1. Fritzsohn 9. 1225
3. Poltz 10. 174
5. Sweedre 118. —
7. Kersten 119. —
9. Leepin 120. 423
11. Zelming 3. 453
Bolderaaer Bahn.

——

Stationsstr.
2. Friede 11. 242
4. Schule 12. 360
— Lipphardt 13. 240
6. 8. Korisno 18. 1269
— Reburg 19. 339
— Krone; Station Nordeckshof 1. —
Bolderaaer Bahn.

Stegstr.

Stadt 1. Gr. 6. Hyp. I.
Scheunenstr.
1. Donner 56. 372
3. Volkmann 55. 371
5. Haacke 54. 321
7. Brüggemann 53. 370
— do. 60. 278
9. Wolkow 61. 369
Kleine Schmiedestr.

——

Scheunenstr.
2. 4. Scheuber u. a. 45. 317
6. Scheuber und Joost 48. 382
8. Scheuber 45. 317
10. Brudersch. d. Johannis-Gilde 49. 383
— Löwenstein 52. 384
Kleine Schmiedestr.

Steilstr.

(Thorensberg.)
Mit. 1. Gr. 53. Hyp. IV.
Windstr.
— Jaunklewin 51. 200
Kühleweins Graben.

——

Windstr.
— Bertelsohn 52. 202
Kühleweins Graben.

Steinstr.

(Groß-Klüversholm.)
Mit. 1. Gr. 49. Hyp. IV.
Dünaufer.
Klüversholmsche Uferstr.
— Städt. Mietsh. 88. 21
1. Städt. Mietshs. 89. 20
Schiffsstr.
— Bulling 90. 19
3. Krupennikow 106. 18
5. Finkler 105. 17
7. Kreewing 102. 16
9. 11. Legsding 104. 15
Grabenstr.
13. Nowikow 130. 106
15. Seskowitsch 129. 1214
17. St. Riga; Feuerwehr-Depot 128. 1379
(Kobernschanze.)
19. Krone; Mitauer Güter-Bahnhof 132. 1274
21. 23. Grückmann 127. 172
— Krone; Kobernschanze 126. —
— Krone; Mitauer Güter-Bahnhof 132. 1274
Altonaer Str.

——

(Groß-Klüversholm.)
Dünaufer.
Klüversholmsche Uferstr.
2. Paramonow 107. 4
Muckenholmsche Str.
4. Morosow 114. 7
6. Krupennikow 115. 8
8. Duntau 116. 9
10. Strugis 117. 10
12. Germann 118. 11
14. 16. Sutte 119. 12
18. Taube-Ballod 121. 10
Alte Mitauer Str.
20. Löwenberg 122. 13
(Kobernschanze.)
22. 24. Rohze 123. 179
26. 28. Kwetkowsky 124. 178
— Krone; Kobernschanze 125. —
Mitauer Chaussee.

Stendensche Str.

(Sassenhof.)
Mit. 2. Gr. 76. Hyp. IV.
Sassenhöfsche Str.
— Löffler, Casas y Vinyas u. Ko. 239. 1741
— Löffler, Casas y Vinyas u. Ko. 240. 1742
— Sarkanais 241. 1853
— Rothmann 242. 1764
— Stumberg 243. 1876
— Jekkal 244. 1775
— Ore u. Uppelinz 245. 1788
Irmlausche Str.

——

Irmlausche Str.
— Bergmann 233. 1865
— Behrsing 234. 1753
— Meeschauz 235. 1780
— Lewin 236. 1781
— Ore 237. 1782
— Krumstedt 344. 2116
— Wilks 343. 2112
— Pychlau 238. 1776
Sassenhöfsche Str.

Sternstr.

Mosk. 3. Gr. 35. Hyp. III.
Revaler Str.
— Kolesnikow 39. 1263
1. Schmidt 40. 1585
3. Wailis 41. 1660
5. Beckmann 42. 2095
7. Bornhaupt 43. 1252
9. Littchen 44. 534
11. Matsohn 45. 1742
Laboratoriumstr.
— Roman 61. 2218
13. Eichenbaum 62. 1615
15. Woswereek 63. 2131
17. Lasding 64. 1728
19. Wichmann 65. 1727
21. Schmidt 66. 1690
23. Lamscha 67. 1999
25. Kron 68. 2048
Augustenstr.
— Keidan u. a. 82. 519
27. Pukksch 83. 1678
29. v. Hencko 84. 1720
31. Debbes 111. 2322
Theresenstr.
———
Mosk. 3. Gr. 36. Hyp. III.
Revaler Str.
— Rimscha 61. 1261
2. Berlin 60. 1401
4. Sneedse 59. 1571
6. Krone; Arrenstanten-Kinder-Asyl 58. —
8. Klawe 57. 520
10. Tschuberkis 56. 1574
12. Bobrowsky 55. 1575
Laboratoriumstr.
— Kalning 43. 1258
14. Kraukle 42. 518
16. Seidmann 41. 1667
18. Waldmann 40. 2034
20. Koslowsky 39. 1645
22. Rutkowsky 38. 1940
Augustenstr.
24. Jostin 26. 2043
26. Zemesch 25. 529
28. Pokewitz 24. 2076
30. Smildsing 23. 1201
Pernauer Str.

Stettiner-Str.

V. D. B. Gr. 84. Hyp. V.
Kettlerstr.
— Agthe 62. 802
— Agthe 50. 803
— Vielrose 22. 732
— Hildebrandt 107. 1033
— Petschke 106. 1034
— Petschke 163. 1129
— v. Büngner 64. 830
Stralsunder Str.
———
Kettlerstr.
— Suberg 89. 991
1. Ullmann 83. 895
— Felser 82. 857
Danziger Str.
— Roßmann 87. 924
— Sukowskaja 100. 1001
— Rig. Baugef. 10. 110
Stralsunder Str.

Stifts-Ausfahrt.

Stadt 1. Gr. 7. Hyp. I.
Bischofsstr.
— Seeberg 26. 1
Bremerstr.
— Städt. Marktplatz 28. —
Dünaufer.
———
Herderplatz.
— Girgensohn 36. 216
Guttenberg Str.
— Stadt-Marktpl. 35. —
— St. Riga; Traktör 29. —
Dünaufer.

Stintseestr.

Pet. 2. Gr. 25. Hyp. II.
Friedensstr.
1. Begräbnishaus d. Gertrudkirche 89. 1323
3. Begräbnishaus d. Jesuskirche 88. 1322
5. Müllersohn 87. 659
7. Amolin 85. 646
9. Grünberg 135. 1628
11. Bientz 82. 1212
13. Dsennis 81. 658
15. Berowsky 79. 647
17. Pulste 78. 698
19. Elakis 75. 664
21. Martinsohn 74. 650
23. Laßmann 72. 652
— Michejew 71. 665
Invalidenstr.

Pet. 3. Gr. 17. Hyp. V.
— Städt. Bauplatz 90. 610
Ambosstr.
Mühlgrabener Bahn.
———
Pet. 2. Gr. 26. Hyp. II.
— Stadtkirchhöfe 20. 492. 507
— Gertrud-Gem. 116. —
— Städt. Bauplatz 131. —
— Städt. Bauplätze 2. —
Falckenstr.
— St. Riga; Laubengärten 123. —
Mühlgrabener Bahn.

Stintsee-Ufer.

V. D. B. Gr. 91. Hyp V.
Jägel-Fluß.
— Städt. Heuschl. 83. —
— do. do. 82. —
— do. do. 81. —
— Wez-Stange-Ges. 80. —
— Stange-Klas-Ges. 79. —
— Ostwald (Sorgenfrei) 92. 103
— Balod-Gesinde 93. —
— Griech. Bischofsstuhl (Eichenberg) 94. 104
— Georgenhospital (Karlsholm) 95. 234
— Sperlings Erben, Wegner, Brockhausen (Sprukste-Ges.) 99. —
V. D. B. Gr. 85. Hyp. V.
— Gesinde Kulle 36. —
— Gesinde Giese 35. —
— Agthe(Gravenhof) 34. 525
— Gesinde Klebeck 33. —
— Agthe(Gravenhof) 32. 799
— Gesinde Melle 31. —
— Gesinde Klebeck 30. —
— Jutefabrik 21. 163
— Agthe (Neuhof) 20. 105
— Gesinde Griesle 19. —
— Gesinde Kulle 18. —
— Agthe (Heilshof) und Mahler 17. 106
— Rig. Baugesellsch. (Dragunshof) 16. 107
Plettenbergstr.
V. D. B. Gr. 84. Hyp. V.
— Maile-Gesinde 15. —
— Meese 13. 108
— Selting (Ehler's Gelegenheit) 12. 109
— Klebeck-Gesinde 11. —
— Ruetz (Gravenhof) 40. 309
— Gravenhof, Baugesellschaft 10. 110
— Annenhof, Baugef. Struktor 9. 111
— do. 39. 279
— Meyershof, Kerkovius 8. 112

Stockholmer Str.

V. D. B. Gr. 84. Hyp. V.
Kettlerstr.
— Rig. Baugef. (Gravenhof) 10. 110
Straße.
— Baugef. Struktor (Annenhof) 9. 111
Wasastr.
———
Kettlerstr.
— Rig. Baugef. (Gravenhof) 10. 110
Straße.
— Baugef. Struktor (Annenhof) 9. 111
— v. Bulmerincq 81. 898
Wasastr.

Stralsunder Str.

V. D. B. Gr. 84. Hyp. V.
Kettlerstr.
— v. Büngner 64. 830
Stettiner Str.
— Rig. Baugef. 10. 110
— Faber 103. 1076
Danziger Str.
— Diebold 97. 982
— 154. —
Elbinger Str.
— Ruth 153. 1075
— Redlich 152. 1059
— Becker 151. 1062
— v. Sengbusch 150. 1065
— Thielo 149. 1074
— Brutzer 148. 1057
— Skuje 147. 1056
Wismarer Str.
— v. Transehe 138. 1086
— Walter 137. 1091
— Kronberg 136. 1035
— Hauffe 135. 1100
— Feyerabend 134. 1067
— Pander 132. 1084
Kölner Str.
———
— Rig. Baugef. 10. 110
— Heß 111. 1094
— Arronet 112. 1070
— Eichfeldt 113. 1052
— Kramer 114. 1064
Danziger Str.
— 115.
— Jrschick 116. 1069
— Jrschick 117. 1068
— Bornhaupt 118. 1093
— Redlich 119. 1092
— Schwartz 120. 1099
— Schwartz 121. 1096
— Minke 122. 1083
— Missiuro 123. 1088
— Ungern-Sternberg 124. 1047
— Ungern-Sternberg 125, 1048
— Neumann 126. 1049
— Kittel 127. 1050
— Kieseritzky 128. 1053
— Kieseritzky 129. 1054
— v. Tideböhl 131. 1077
Kölner Str.

Strasdenhöfsche Str.

V. D. B. Gr. 92. Hyp. V.
Petersburger Chaussee.
— Strasdenhöfsche Schule 34. —
1. Ges. der Rig. Baumwollfabrik 36. 933
— Pychlau 37. 63
2. Pychlau 38. 60
3. Blindenheim 39. 61
4. Pander 40. 62
5. Girgensohn 41. 59

Strauchstr.

(Friedrichsholm.)
Mit. 1. Gr. 51. Hyp. IV.
Kleine Holmstr.
— Berlin 33. 431
— Berlin 35. 432
1. Adamowitsch 36. 1694
1a. Runge 91. 1735
2. Buckel 37. 1914
Friedrichsholmsches Ufer
———
Holmstr.
— Grunde 24. 1824
— Abrant 61. 1880
— Lapping 58. 428
— Kruhming 56. 424
— Strenge 55. 423
Friedrichsholmsches Ufer

Stresowstr.

(Schwartzenhof.)
Mit. 2. Gr. 59. Hyp. IV.
Fuhrmannsstr.
— Kapral 110. 890
1. Alexandrow 187. 1829
3. Walther 189. 1897
— Revermann 190. 1815
Ernestinenstr.
———

Fuhrmannsstr.
— Wihlip 111. 889
— Tier-Asyl 184. 1771
5. Behrsing 185. 1772
Ernestinenstr.

Struktorstr.

V. D. V. Gr. 89. Hyp. V.
Petersburger Chaussee.
— A.-G. Struktor 15. 47
Bickernscher Weg.

———

Petersburger Chaussee.
— Rudsit 16. 726
— Paegle 53. 1026
— Klinkis 54. 1018
— Schkender 56. 1035
— A.-G. Struktor 15. 47
— A.-G. Struktor; Dittmarshof oder Schulzenhof 23. 48
Bickernscher Weg.

Strusenstr.

Mosk. 1. Gr. 43. Hyp. III.
Uferstr.
— Schorin 63. 634
Moskauer Str.
— Behrsing 57. 759
2. Nikitin 145. 2441
4. Krone; Schule 148. 2449
— Krone; Schule 149. 2450
— Rabinowitz 37. 651
— Boehm 45. 439
Sadownikowstr.

———

Uferstr.
— Ratneek 153. 2454
Moskauer Str.
— Zeip 55. 764
— Glückmann 154. 2456
1. Nikitin 155. 2464
Porchower Str.
— Lozow 150. 2462
— Rubin 47. 769
— v. Böhlendorff und Taube 144. 2427
Sadownikowstr.

Stubbenseesche Str.

Mosk. 3. Gr. 38. Hyp. III.
Rumpenhöffsche Str.
— Städt. Bauplätze 96. —

Mosk. 3. Gr. 71. Hyp. V.
Rjäsansche Str.
1. Wende 96. 367
— Eljaschow 124. 393
3. Salming 105. 390
5. Philips 135. 421
7. Müller 104. 356
9. Reeksting 103. 328
Bärenhöffsche Str.
11. Freymann 106. 357
— Uppit 154. 616
(Moordorf.)

———

Mosk. 3. Gr. 38. Hyp. III.
Rumpenhöffsche Str.
— St. Riga; Marktplatz 94. —
— Städt. Bauplätze 95. —

Mosk. 3. Gr. 71. Hyp. V.
Rjäsansche Str
2a. Machwitz 134. 424
2. Erbe u. Kester 125. 415
4. Indulen 126. 409
6. Braksche 127. 404
— Tidrik 178. 939
8. Swilpe-Behrsing 128. 394
— Ohsis 129. 385
10. Tidrik 130. —
14. Skrasting 145. 494
— Strohberg 155. 986
Bärenhöffsche Str.
— Schilling 38. 1
— Serafimow u. a. 142. 472
Moordorf.

Subbathsche Str.

(Norbeckshof.)
Mit. 2. Gr. 66. Hyp. VI.
Ambothensche Str.
— Anschmidt 72. 298
1. Grünberg 70. —
3. Wischnewskaja 67. 216

———

Ambothensche Str.
2. Panne 73. 659
— Martinow 75. 213
4. Müller 74. —
6. Burmann 69. 215

Sünderstr.

Stadt 1. Gr. 1. Hyp. I.
Scharrenstr.
1. Feitelberg 46. 452
3. v. Belino-Bielinowicz 47. 451
5. Feitelberg 48. 450
7. Feitelberg 51. 449
9. Pinck 52. 448
11. Heyer 53. 447
Petri-Friedhof.
13. Walter 56. 446
15. Rudsroog 57. 445
17. 19. Kusnezow 59. 443
21. Ossipow 60. 442
Herrenstr.
23. Mitschke 86. 441
25. Kron 87. 440
27. Lifschitz 89. 439
Kleine Sünderstr.
29. v. Sengbusch 90. 438
31. Resnikow 91. 437
33. Nathan 92. 436
Reußische Str.
35. Gebr. Popow 108. 663
Kämmereistr.
37. Heinicke 109. 435
— Städt. Markt 119. —
Dünaufer.

———

Stadt 1. Gr. 3. Hyp. I.
Marstallstr.
2. Grosset 3. 744
4. Reiner 2. 844
6. Feitelberg 1. 722

Stadt 1. Gr. 1. Hyp. I.
Schwimmstr.
8. Nathansohn 146. 721
10. Mitschke 145. 720
12. Blechmann 144. 718
14. Schönfeldt 143. 719
16. Sadowsky 141. 845
Herrenstr.
18. Mentzendorff 140. 870
20. Arnholdt 137. 871
22. Berner 136. 872
24. Grün 135. 873
26. Marggraf und Kuntz 132. 713
28. Kerkovius 131. 874
30. Wagner und Jansen 127. 709
32. Hirschfeldt 124. 706
Kunststr.
34. Berner 123. 875
Kleine Schwimmstr.
— Städt. Markt 121. —
— do. 120. —
Dünaufer.

Sünderstr., kl.

Stadt 1. Gr. 1. Hyp. I.
Sünderstr.
1. v. Sengbusch 90. 438
Kleine Wagestr.
3. Seeberg 96. 649
— Horon 95. 656
Schwarzhäupterstr.

———

Sünderstr.
2. Lifschitz 89. 439
Wagestr.
4. Ges. der Schwarzhäupter 82. 646
Rathausplatz.

Suttensche Str.

Mit. 1. Gr. 55. Hyp. IV.
Altonaer Str.
— Borchert 39. 364
Paddernsche Str.

Suworowstr.

Stadt 2. Gr. 5 Hyp. I.
Theater-Boul.
— Städt. Anlagen 55. —
— St. Riga; Kiosk 98. —
Kanal.
— Städt. Anlagen 54. —
Thronfolger-Boul.
1. Krone; Alexander-Gymnasium 38. —
Pauluccistr.
— St. Riga; Wöhrmanns Park 5. 909

Pet. 1. Gr. 21. Hyp. II.
Elisabethstr.
3. Leih- u. Sparkasse beim Hilfsverein Lett. Handw. 53. 928
5. Berg 54. 926
7. 9. Berg 55. 929
11. Berg 56. 879
Mühlenstr.
13. 15. Balod 71. 880
17. Kohzer 72. 930
19. Nissen 73. 931
21. Jaunsem 74. 932
23. Kramer v. Klausbruch 75. 933
25. Dauge 76. 844
Newastr.
27. Leih- u. Spar-Genossensch. 91. 846
29. Joffe 90. 853
31. Reß 89. 934

Pet. 1. Gr. 22. Hyp. II.
Romanowstr.
31a. Lindberg 74. 842
33. 35. Ohsoling u. Dutzen 76. 935
37. Wanag 77. 960
Gertrudstr.
39. Steinberg 87. 945
Marthastr.
41. 43. Behrsing 88. 944
45. 47. Chrustalew 99. 802
Säulenstr.
49. Dahwis 100. 964
51b. Hirschberg 111. 1376
51. 51a. Neuland 110. 769

Pet. 2. Gr. 28. Hyp. II.
Ritterstr.
53. 55. Kreewing 79. 770
57. Jansohn 80. 947
59. Preuß u. a. 81. 948
61. Werlein 82. 949
63. Sulter 83. 768
Matthäistr.
65. Städt. Mietsh. 94. 1028
67. Städt. Bauplatz 95. —
69. Kr., Proviantamt 96. —
71. St. Riga; Elementarschule 97. 1327
73. Duse 98. 1035
Kanonenstr.
75. Krone, Kasernen 32. —
Artilleriestr.
77. Buttel 30. 1008
79. Apsit 29. 1009
81. Engel 28. 1297
83. Slaidin 27. 1010
85. Wiegandt 26. 1006
87. Loewy 25. 1005
89. Bulle 24. 1021
91. Ahrgal 23. 1022
93. Serf 22. 992

Pet. 2. Gr. 27. Hyp. II.
Revaler Str.
95. Tschikunow 52. 1012
97. Ohsch 53. 1013
99. Geistl. Seminar 54. 1043
101.103.105.107. do. 55. 1043
109. Bries 56. 1001
111. Trey 57. 1260
113. Tresin und Eleks 58. 1249
115. Rajausky 59. 1042
117. Mansurow 61. —
119. 121. 123. 125. Geistliches Seminar 55. 1043
Pernauer Str.
127. Felser & Co. 5. 760
129. Jurjahn 4. 761
131. Gawarin 3. 952
133. Block 60. 1352
135. Ohsch 1. 965
Alexanderstr.

———

Stadt 2. Gr. 5. Hyp. I.
Theater-Boul.
— Städt. Anlagen 100. —
Straße.
— Krone; Post- u. Telegrafenamt 93. 1062
— Städt. Anlagen 81. —
Kanal.
— Städt. Anlagen 37. —
Thronfolger-Boul.
— Herzfeld 31. 907
2. Ges. „Paul Boehm" 30. 968
4. Ges. „Paul Boehm" 29. 967
Pauluccistr.
— Friedmann 13. 689
6. Friedmann 12. 905

8. Engelsohn 11. 906
10. Engelsohn 10. 964
Parkstr.
12. Pfab 8. 903
14. Spar- u. Vorsch.-Kasse der Rig. Handwerker 6. 902

Mosk. 2. Gr. 30. Hyp. III.
Elisabethstr.
16. 18. Oekon. Ges. z. Erbauung von Häusern u. z. Korroborat. v. Imm. 76. 4
20. 22. Bucklewitsch 75. 5
24. 26. Semgal 74. 6
Mühlenstr.
28. 28a. v. Petkewitsch 60. 7
30. Brückmann 59. 8
32. Elsin 58. 9
Kleine Newastr.
— Leeping 44. 135
Newastr.
34. Königstädter 43. 10
36. Poddin 42. 150
38. Berkowitz 20. 149
40. Blumenthal 19. 195
42. Bloßfeldt 18. 12
Romanowstr.
44. Seidler 17. 179
46. 48. St. Riga; Kinderasyl 2. 140
50. Ruhtenberg 1. 153

Mosk. 2. Gr. 29. Hyp. III.
Gertrudstr.
52. Kröpling 118. 156
54. Popow 117. 158
56. Schurtschilow 116. 157
58. Popow 117. 158
60. Beresow 114. 168
62. Skulte 113. 167
64. Mester 112. 166
Säulenstr.
66. 68. Puring 3. 159
70. Kuschke 2. 162
72. Taurock 1. 188

Mosk. 3. Gr. 33. Hyp. III.
Ritterstr.
74. Grehp 66. 137
76. Meer 65. 138
78. Preiß 64. 196
Matthäistr.
— Städt. Mietshs. 58. —
— Städt. Bauplatz 118. —
80. Teichmann 57. 447
82. Snopko 56. 451
84. Kegel 55. 452
86. Böhm 54. 453
88. do. 53. 448
90. Pusirewski u. a. 26. 457
92. Swentochowsky 25. 450
94. 96. Pusirewski u. a. 26. 457
98. Sablotzki 24. 356
Artilleriestr.
100. Kreewing 1. 443
102. Steinmann 2. 445
104. Galwin 3. 1907
106. Plath 4. 441
108. Markowskaja 5. 1334
110. Freymann 6. 408
112. Levitan 10. 511
114. Günther 8. 411

Mosk. 3. Gr. 35. Hyp. III.
Revaler Str.
— Kamintius 95. 2188
116. Krone (Kaserne) 30. —
Sergejewstr.
118. Geistl. Seminar 29. 522
120. Sehja 26. 2058
122. Treu 25. 355
124. Steenhusen 22. 2192
126. Geistl. Seminar (Dreif.-Kloster) 21. 522
Pernauer Str.
128. 130. 132. 134. Petersen u. Bergmann 15. 1398
Kronenstr.

Mosk. 3. Gr. 35. Hyp. II.
136. Felser & Co. 94. 760
138. 140. 142. Norwell Falckenhof 4. 994
Alexanderstr.

Talstr.

Pet. 2. Gr. 25. Hyp. II.
Kasernenstr.
1. Zietemann 100. 506
3. Hiege 101. 655
5. Migla 102. 624
7. Ackermann 103. 617
9. v. Sengbusch 104. 621
Waffenstr.
11. 13. 15. 17. Zietemann 31. 600
19. Waikas 39. 516
Bachstr.
——
Kasernenstr.
2. Kjunin 91. 522
4. Koslowsky 93. 521
6. Budo 99. 639
8. Buchhorn 98. 640
10. Hausmann 128. 1465
12. Behrsin 133. 1464
— Sirsnin 97. 1300
Waffenstr.
14. Janehl 53. 1274
— Rundischke 52. 1471
16. Jawoisch 51. 608
18a. Brauske 50. 607
20. Zietemann 49. 514
Bachstr.

Talsensche Str.

(Schwartzenhof.)
Mit. 2. Gr. 57. Hyp. IV.
Dorotheenstr.
— Tschernowa 65. 1192
1. Postmann u. a. 66. 676
3. Göritz 67. 672
5. Ossezki 68. 677
— Dom-Verein 158. 2086
7. Bürgel 75. 1503
— Platow 76. 683
Lagerstr.
— Pleschkin 77. 839
9. 11. Zesniak 103. 847
13. Blumberg 101. 2067
15. Donath 100. 680
17. Brode 99. 681
19. Michelsohn 98. 882
21. Grudup 97. 1549
21b. Saulit 153. 1978
23. Matison 96. 904
25. Klawe 95. 885
27. Hauck 136. 1382
29. Zinowsky 94. 887
— Braschlis 93. 886
Fuhrmannsstr.
——
(Gravenhof.)
Waisenhausstr.
— Waisenh., Wald 48. 530
2a. Apperat 143. 1671
2. v. Sommer 53. 580
4. Hein 52. 1185
— Platow 51. 562
Lagerstr.
— Warter 104. 497
Gummistr.
6. Melbard 109. 612
8. Schamping 110. 585
(Schwartzenhof.)
10. Schpanow 111. 702
12. Wollmann 112. 678
14. Dejus 113. 1418
Fuhrmannsstr.

Tambowsche Str.

Mosk. 4. Gr. 46. Hyp. III.
Moskauer Str.
— Stamm 110. 1112
— Städt. Baugrund 145. —
Saratowsche Str.
— Stadt, Kasernen 136. —
— Städt. Baupl. 128. —
Oreler Bahn.
——
Moskauer Str.
— Werlinski 112. 988
— Städt. Kaserne 130. 2073
Saratowsche Str.
— Liebesmann 154. 2467
— Liebesmann 134. 2248
— Städt. Bauplatz 148. —
— Ter-Akopoff 147. 2410
Oreler Bahn.

Tapetenstr.

(Sassenhof.)
Mit. 2. Gr. 64. Hyp. IV.
Kandauer Str.
— Seibert u. a. 103. 1034
1. Raß 104. 1039
2. Pirang 105. 1081
— do. 106. 1458
Elvirenstr.
— Rosenkranz 97. 1649
— Lamz 96. 1095
Gregorstr.
— Gaile 181. 2091
— Ballod 183. 2114
— Ballod 184. 2121
— Buchgold 186. 2132
— Ore 109. 1265
Fabrikantenstr.
— Heuffler 119. 1078
— Blaschtschuk 124. 1342
Goldinger Str.

Taubenstr.

(Schwartzenhof.)
Mit. 2. Gr. 59. Hyp. IV.
Lagerstr.
— Rentsch 1. 651
Glockenstr.
1. Blinow 12. 730
3. Lehmann 13. 731
5. 7. Jelagina 14. 732
Sommerstr.
— Lapsin 26. 789
9. Dombrowsky 27. 790
11. Brede 28. 1277
13. Klauberg 30. 866
Ernestinenstr.
15. Hag. Schützen-V. 31. 1314
Kapselstr.
17. Grünberg 39. 960
19. Schulz 143. 1340
— do. 40. 958

Mit. 2. Gr. 60. Hyp. IV.
Kalnezeemsche Str.
— Hartmann 59. 1485
21. Grebe 77. 1488
23. 25. Rehwald 58. 971
27. Baron Nolde 73. 1440
Christofstr.
29. Kolpakow 86. 1621
31. Wagner 87. 1613
33. Brauer 91. 1622
35. Martins-Kirche 100. 1945
Martinsstr.
37. Schaub 89. 1632
39. Hillner 92. 1683
41. Reiner 106. 1793
41a. Voormann 158. 2102
Hagensberger Str.
——
Mit. 2. Gr. 61. Hyp. IV.
Lagerstr.
— Heyster 143. 1937
Glockenstr.
— Müller 114. 734
— Müller u. Kunz 115. 735
Burschenstr.
2. Pauder 122. 733
4. Mattausch 123. 788
Waldstr.
6. Cantini 101. 787
8. Schmidt 100. 963
10. Müller 99. 1875
12. Ryman 98. 937
— Pönigkau und Hanke 97. 936

Mit. 2. Gr. 60. Hyp. IV.
Kalnezeemsche Str.
— Bielchen 53. 1245
14. Maurit-Moritz 54. 956
16. Carlstein 55. 1162
18. Handrack 56. 957
20. Bengson 57. 920
— Behrsing 48. 916
22. Schumann 47. 669
24. Frank 98. 1657
26. v. Gavel 88. 1733
Martinsstr.
28. Zehsneek 90. 1636
30. Brandt 96. 1675
32. Taube 95. 1689
34. Jahnke 94. 1667
Hagensberger Str.

Teichstr.

Pet. 3. Gr. 12. L. H.
1. Wassiljew 44. 319
3. Sappal 43. 308
Pet. 3. Gr. 12. Hyp. II.
5. Reckstina 42. 1591
Pet. 3. Gr. 12. L. H.
7. Spranz 41. 808
9. Spranz 104. 809
11. Jansohn-Schultz 40. 364
Marienburger Str.
——
2. Sappal 50. 321
4. Städt. Wohnh. 51. 337
6. Ehk 52. 316
- Lapping 37. 296
8. Städt. Wohnh. 114. 1010
— Studan 125. 2235
Marienburger Str.

Teichstr.

(Atgasen.)

Mit. 1. Gr. 74. Hyp. VI.

Grenzstr.

— Pillin 116. 475
— Arro 150. 1372
1. Leekna 34. 641
3. Pope 33. 640
5. Freudendorf 32. 648
7. Strautneek 31. 1148
9. Kornet 30. 1260
11. Kaufmann 29. 452
— Fedotow 28. 733

Gymnastikstr.

— Leepin 27. 449
13. Kaynasch 26. 832
15. Walner 25. 1272
17. Skiling 24. 497
19. Dombrowsky u. Kreizberg 23. 1516
21. Reinfeld 22. 439
23. Peskunow 20. 1113

———

Grenzstr.

— Bowtowitsch 36. 766
— Kort 165. 1597
2. Eltzen 35. 683
4. Meesle 40. 707
6. Grikke 41. 922
8. Waldmann 44. 767
— Apsalon 155. 1583
10. Stuhre 45. 428
12. Lovis 51. 457
— Uhlin 52. 900

Gymnastikstr.

— v. Knieriem 53. 831
14. Missun 55. 1422
16. Kreitzberg 56. 806
18. Fuhrmann 57. 537
20. Denau 58. 622
22. Lasding 59. 797

Atgasensche Str.

24. Wischker 115. 876
— Peskunow 20. 1113

Tempelstr.

(Schwartzenhof.)

Mit. 2. Gr. 59. Hyp. IV.

Lagerstr.

1. Berg 63. 876
— Mertiens 64. 838
3. Zimmermann 65. 829
5. Hagen 186. 1802
7. Blumenbach 67. 864

Lermontowstr.

———

Lagerstr.

— Groß 73. 811
2b. Bergholz 146. 1397
2a. Lett. Baptistengemeinde 72. 809
4. Biering 71. 848
6. Schmidt 70. 849
8. v. Helmersen 69. 862
10. Frederking und Lau 68. 863
— Hoppe 157. 1760

Lermontowstr.

Theater-Boul.

Stadt 2. Gr. 5. Hyp. I.

Kalkstr.

1. Minus 57. 670
2. Großwald 59. 674
3. Mohrberg 60. 675
4. Mohrberg 65. 676
5. Mohrberg 66. 677

Theaterstr.

6. Russ. Vers.-Ges., gegr. 1835 68. 678
7. Lehmann und v. Hirschheydt 69. 680
8. Lehmann und v. Hirschheydt 70. 681
9. Spohr 73. 671

Weberstr.

10. Rig. Gewerbeverein 74. 877
11. Rig. Gewerbever. 76. 894
12. Kadisch 77. 686
13. Antonowa 79. 688

Karlsstr.

———

Kalkstr.

— Städt. Anlagen 55. —
16. St. Riga, Theater 56. 672
— St. Riga; Kraft-Station 89. —
— St. Riga; Kulissenhaus 96. —
— Städt. Anlagen 55. —

Weberstr.

— Städt. Anlagen 100. —
15. Krone, Post- und Telegrafenamt 93. 1062
— Städt. Anlagen 101. —
14. St. Riga; Haupt-Polizei-Verw. 90. —

Karlsstr.

Theaterstr.

Stadt 1. Gr. 2. Hyp. I.

Schmiedestr.

1. Windisch 142. 536

Riesingstr.

3. Bloßfeldt 49. 465

Königsstr.

5. Rublis, gen. Rubel 32. 481
7. Schuchhardt 33. 489
9. Sichmann 34. 488

Wallstr.

Stadt 2. Gr. 5. Hyp. I.

11. Russ. Vers.-Ges., gegr. 1835 67. 679
— do. 68. 678

Theater-Boul.

———

Stadt 1. Gr. 2. Hyp. I.

Schmiedestr.

2. Ohsoling 54. 528
4. Wissotzki 52. 529
6. Hartmann 50. 530

Königsstr.

8. Sonn 31. 480
10. Krone, Speicher 27. —
12. Thiel 24. 490

Wallstr.

Stadt 2. Gr. 5. Hyp. I.

14. Mohrberg 66. 677

Theater-Boul.

Theestr.

Mosk. 4. Gr. 46. Hyp. III.

Poltawasche Str.

1. Kirstein 86. 1307
3. Rybnikow 87. 1322
5. Osolin 77. 2175
7. Iwanikow 76. 1336

Kostromasche Str.

———

Poltawasche Str.

— Ebr. Beerd.-K. 88. 1665
2. Ebr. Beerd.-K. 89. 2412
4. Ebr. Beerd.-K. 90. 1921
6. do. 91. 1407

Kostromasche Str.

Theresenstr.

Mosk. 3. Gr. 35. Hyp. III.

Marienstr.

— Behrsin 91. 501
2. Scheibel 90. 1920
4. Petersohn 88. 2139
6. Batrack 87. 2040
8. Sennels 86. 1691
10. Effert 85. 2240
— Debbes 111. 2322

Sternstr.

———

Marienstr.

1. Blumberg 92. 1972

Pernauer Str.

Theringer Str.

(Altona.)

Mit. 1. Gr. 55/37. Hyp. IV.

Kleine Altonaer Str.

Private Gr.-Nr.

— Leitis 56
1. Ohsol 57
3. Ohsol 58
5. v. Rautenfeld 59
7. v. Rautenfeld 60
9. Ikner 61

Altrahdensche Str.

11. Matthäus 62
13. Kruhming 63
15. Lasdin 64
17. Preede 65
19. Behrsing 66

Wald.

Grenzstr.

(Lindenruh.)

Mit. 1. Gr. 83. Nr. 1. Hyp. VI.

Private Gr.-Nr.

— Murow 23a
29. Kundsing 23b
31. Remmes 25
33. Bulle 25a

Assietensche Str.

35. Schilinsky 29
37. Radsing 30

Altautzer Str.

39. Bligsne 32
41. Putel 32a
43. Laubert 38a
— Tscharing 38

Gymnastikstr.

45. Gut Lindenruh 39

———

Mit. 1. Gr. 55/37. Hyp. IV.

(Altona.)

Kleine Altonaer Str.

Private Gr.-Nr.

2. Paletzky 74. 75
4. Baumann 73
6. Rudsit 72
8. Petrowitz 71

Altrahdensche Str.

10. Schakewitz 70
12. Rambe 69
14. Specht 67. 68

Wald.

Grenzstr.

Mit. 1. Gr. 83. Nr. 1. Hyp. VI.

(Lindenruh.)

Private Gr.-Nr.

26. Base 48
28. Saikow 48g
30. Skater 48e
32. Timm 48d

Angernsche Str.

34. Iwansohn 47
36. Frischmann 47f
38. Kohklit 47a
— Gabre 47b

Gymnastikstr.

— Kalning 46
40. Gramatnek 45

Aiswickensche Str.

42. Wilzing 43. 44
44. Kwest 42
46. Leschinsky 41

Altmockensche Str.

48. Abbol 40
50. Senkewitsch 88
52. Rudsit 89
54. Pukke 99

Thomasstr.

Mosk. 4. Gr. 48. Hyp. III.

Moskauer Str.

— Lietz 12. 865
— Ballod 9. 863

Uferstr.

———

Moskauer Str.

— Wannag 13. 896
2. Michelsohn 17. 1939

Kojenholmsche Str.

Thronfolger-Boul.

Stadt 2. Gr. 9. Hyp. I.

Nikolaistr.

1. Pflug 8. 405
2. Felder 10. 925
3. v. Transehe-Roseneck 11. 432
4. Kuchczynski 12. 431
5. Volkheim 13. 429
6. Schwarzbort 14. 434

Reimersstr.

7. Reimers'sche Augenheilanstalt 16. 185
— do. 17. 186
8. Stadtgymnasium 18. 391
9. Mentzendorff 20. 418
10. Hammer 22. 421

Alexander-Boul.

Stadt 2. Gr. 5. Hyp. I.

11. v. Klot 53. 916
13. v. Transehe-Roseneck 50. 915
15. Weiß'sches Leg. 49. 917
17. Ohsoling 48. 911

Ingenieurstr.

19. Polytechnikum 45. 918

Architektenstr.

21. v. Stankiewicz 42. 921
23. v. Knieriem 41. 919
— Krone; Alexander-Gymnasium 38. —

Suworowstr.

25. Herzfeld 31. 907
27. v. Knorre und v. Krüdener 32. 685
29. Krone; Lomonossowgymnas. 33. 700
31. Arro 34. 965
33. Berkholz 36. 966

Marienstr.

Thüringensche Str.
Sieh Theringer Str.

Tilsiter Str.
V. O. V. Gr. 84. Hyp. V.
Kettlerstr.
— v. Büngner 65. 831
Lübecker Str.
v. Büngner 75. 833
— Torkiani 76. 1060
— Hahn-Banisch 55. 768
— 77.
Samsonstr.
——
Stockholmer Str.
— Rig. Baugeſ. 10. 110
Lübecker Str.
— Rig. Baugeſ. 10. 110
— Steding 158. 1104
— 78.
— Weber 32. 878
Hamburger Str.

Timotheusstr.
Mosk. 1. Gr. 41. Hyp. III.
Turgenjewstr.
— Kirchenhaus 1. 111
— Muchin 2. 110
— Muchin 3. 109
Reeperstr.
3. Baumann 4. 106
— Oreler Bahn 94—96
— do. 8. 103—105
Oreler Bahn.
——
Mosk. 1. Gr. 4. Hyp. I.
Gogolstr.
1. Lutter 5. 696
— Oreler Bahn 3. 694
Oreler Bahn.

Todleben-Boul.
Stadt 2. Gr. 10. Hyp. I.
Elisabethstr.
1. Chailewitsch 1. 393
3. Plates 2. 394
5. v. Rautenfeld 3. 395
7. Beckmann 4. 398
9. v. Stankiewicz 5. 396
11. v. Schröder, Familienstift 6. 397
— v. Schröder 7. 399
Antonienstr.
— Jaksch 20. 407
— v. Bötticher 21. 402
Georgenstr.
— Feitelberg 41. 415
— Fahrbach 40. 417
Nikolaistr.

Stadt 2. Gr. 9. Hyp. I.
— Städt. Anlagen 56. —
— Börsen-Komitee Kommerzschule 57. 1065
— St. Riga; Esplanade, Anlagen 56. —
Alexander-Boul.
——
Alexander-Boul.
2. Kamkin 21. 420
— Mentzendorff 20. 418
4. Kerkovius 19. 419
— Stadtgymnasium 18. 391
— Reimers'sche Anst. 17. 186
Reimersstr.
6. Kerkovius 3. 986
8. Stadt-Elementarschule 4. 1020
10. Kneet 5. 985
— Semenow 6. 433
Nikolaistr.
Stadt 2. Gr. 10. Hyp. I.
— St. Riga; Kiosk 106. —
— Schützengarten 42. 187
Elisabethstr.

Torfstr.
(Sassenhof.)
Mit. 2. Gr. 64. Hyp. IV.
Konsulstr.
— Zeplinski 63. 1934
1. Lajchinsky 55. 1496
3. Kalning 125. 1355
5. Baltzer 57. 1470
— Titow 58. 1085
Kandauer Str.
— Wolffschmidt 82. 1045
Philippstr.
— Rosenkranz 97. 1649
Ebräerstr.
— Rosenkranz 97. 1649
— St. Riga 92. 1028
Gregorstr.
——
Gartenstr.
2. Ewald 54. 1474
4. Wisotzki 127. 1420
6. Gobsin 128. 1435
8. Ullmann 129. 1434
10. Mark 50. 1453
— Straßenmission 45. 1057
— Schindler 41. 1196
Kandauer Str.
12. Dietrich 98. 1042
— Dietrich 99. 993
— Rosenkranz 97. 1649
Elvirenstr.
— Rosenkranz 97. 1649
— St. Riga 92. 1028
Gregorstr.

Torgelsche Str.
Pet. 2. Gr. 24. Hyp. II.
Charlottenstr.
1. Maslow 16. 541
3. St. Riga; Kinderasyl 17. 533
Hospitalstr.
——
Charlottenstr.
2. Leih- u. Vorschußk. 44. 629
4. Neretneek 43. 585
6. Onoschkowitsch-Jacyna 42. 584
8. Legsding 41. 1596
10. 12. Kristian 39. 580
14. Pittler 38. 579
— Preede 36. 495
Friedensstr.

Treydensche Str.
hieß bis 1902 Gartenstr. und Hakensche Str.
V. O. V. Gr. 70. Hyp. II.
Petersb. Chaussée.
1. 3. Weidner 4. 1365
— Aisupeet 150. 1626
— Krone; Orel. B. 131. 1368
— Krone; Orel. B. 128. 1368
5. Kreewing 5. 1222
— Ehrmann 6. 1114
Versohnsche Str.
——
Petersb. Chaussée.
2. Pirwitz und Perner 2. 1118
— Krone; Orel. B. 127. 1368
— do. do. 134. 1368
— do. do. 27. 1368
4. Chocholkow 26. 1112
6. Chocholkow 123. 1400
8. Gorelow 124. 1401
10. Chocholkow 125. 1402
12. Serafimow 126. 1403
— Fischmann (Vogelshof) 28. 1122
Unionstr.

Trinitatisstr.
(Groß-Klüversholm.)
Mit. 1. Gr. 49. Hyp. IV.
Klüversholmuferstr.
— St. Riga; Polizei-Verw. 80. 1380
Schiffsstr.
1. Stahl 77. 41
3. 5. Sawin 76. —
7. Smits 75. 43
9. 11. Gurewitsch 72. 102
Kleine Trinitatisstr.
13. Rodsiewicz und Simonowa 10. 99
15. 17. 19. Lange u. Sohn, A.-G. 7. 48
Durchbruch.
——
Klüversholmuferstr.
— Henning 81. 1307
Schiffsstr.
— Auterhof 66. 39
2. 4. Jansohn 67. 40
— Beyer 57. 87
6. Waßmuß 68. 52
8. Waßmuß 69. 53
10. Weißberg 70. 54
12. Lucht 71. 55
14. 16. Jurewitsch 54. 56
Klüverstr.
18. 20. Säge 144. 1663
22. Ohsolin 52. 58
24. 26. Batschkin 51. 59
28. Groth 50. 60
— St. Riga; Artes. Brunnen 146. —
30. Gussew 49. 62
32. Maslow 48. 63
Tusowstr.
34. 36. Tusow 21. 66
38. Janewitsch 20. 69
40. Schubbe 18. 70
42. Schubbe 19. 71
— St. Riga; Uferstreifen 17. —
Durchbruch.

Trinitatisstr., kl.
(Groß-Klüversholm.)
Mit. 1. Gr. 49. Hyp. IV.
Schiffsstr.
1. Dreifaltigk.-Kirche 5. 1906
3. Lange u. Sohn, Act.-Ges. 7. 48
5. Sentschenko 9. 47
7. Rodsiewicz und Simonowa 10. 99
Trinitatisstr.
——
Schiffsstr.
— Bockrodt 169. 2066
— Gurewitsch 73. 46
— Gurewitsch 72. 102
Trinitatisstr.

Trikatensche Str.
V. O. V. Gr. 87. Hyp. V.
Walzwerkstr.
— Akt.-Ges. Phönix 135. 594
Pleskauer Bahn.
——
Walzwerkstr.
— Rudsit (Gunersdorf) 134. 65
Pleskauer Bahn.

Tuckumer Str.
(Gravenhof.)
Mit. 2. Gr. 56. Hyp. IV.
Windauer Str.
— Eickert 10. 542
Kurische Str.
7. Eickert 9. 1399
7a. Wihtol 107. 1796
8. Walther 111. 1805
— Rogge 112. 1818
Bürgerstr.
——
Windauer Str.
— Muschinsky 12. 581
— Stuhlmann 11. 582
Kurische Str.
— Stuhlmann 36. 1601
11. Löser u. Stark 104. 1620
13. Gulbe 105. 1641
— Städt. Baugrund 113. —
Bürgerstr.

Tulasche Str.
Mosk. 4. Gr. 44. Hyp. III.
Poltawasche Str.
1. Friedenberg 108. 1417
Rote Str.
3. Werner 130. 2198
5. Ohsoling 129. 2200
7. Switschulis 105. 1851
9. Krundischew 104. 2357
11. Saitschenko 103. 1215
— Sapenin 102. 1621

Mosk. 4. Gr. 45. Hyp. III.
Jaroslawsche Str.
— Silin 80. 1220
13. Piskunowa 79. 2459
15. Krasnoperwow 78. 1236
17. Klementjew 77. —
19. Feklistow 76. 1239
21. 23. Rosenberg 75. 1296
25. Rosenberg 74. 1906
Bergstr.

Mosk. 4. Gr. 46. Hyp. III.
Poltawasche Str.
— Gaidukas 82. 1301
Kostromasche Str.
2. Tschajewsky 55. 2125
4. Tschajewky 54. 1298
6. Obischew 53. 1273
8. Waleiko 52. 1233
10. Eidukas 51. 2046
— Jerikalow 50. 1227
Jaroslawsche Str.
— Behrsing 13. 1942
12. Scherkschnis 12. 1218

14. Michailow 11. 2119
16. Nitawsky und Wlasow 10. 1275
18. 20. Michailow 3. 1269
22. Muschinski 2. 1260
— Egat 1. 2197
Bergstr.

Turgenjewstr.

Mosk. 1. Gr. 41. Hyp. III.
Uferstr.
1. 3. Terentjew 100. 612
5. Friedland 99. 675
7. Friedland 98. 610
9a. Kaplan 140. 2156
9. Kaplan 96. 672
11. Jurschoi 97. 671
— Ljutow 95. 670
Moskauer Str.
— Drommert 88. 669
13. Kusubow 87. 668
15. Neumann 86. 673
17. Rittow 85. 667
— Kruhmin 84. 565

Mosk. 1. Gr. 42. Hyp. III.
Eliasstr.
19. Kaufhof 2—73
— do. 676—747

Mosk. 1. Gr. 41. Hyp. III.
Gogolstr.
— Mariaverk.-Kirche 15. 2170
21. Kirchenhaus 14. 113
Reeperstr.
23. 25. 27. Muchin 11. 84
Mühlenstr.

———

Mosk. 1. Gr. 4. Hyp. I.
Uferstr.
— Erstes Ambaren-Viertel.
Moskauer Str.
2. Stadt. Feuerw. 8. 697
4. St. Riga, Trödelm. 7. 1026
Eliasstr.
— Kaufhof, Baupl. 6. 1029
Gogolstr.
— Lutter 5. 696
Timotheusstr.

Mosk. 1. Gr. 41. Hyp. III.
6. Kirchenhaus 1. 111
8. Muchin 2. 110
10. 12. Muchin 3. 109
Reeperstr.
14. Warnecke 6. 99
16. v. Meiro 7. 100
18. Moltschanow 9. 98
20. Besobrasow 10. 97
Mühlenstr.

Turmstr.

Stadt 1. Gr. 8. Hyp. I.
Schloßplatz.
— Krone; Lehrbez. 54. —
Arsenalstr.
— Krone, Zollpackh. 55. 70
Jakobsstr.
3. Jürgensohn 97. 109
5. Toewe 98. 108
7. Schmähling 99. 107
9. Borchert u. a. 100. 106
11. Haacke 101. 105
Torweg.
13. Wolff 102. 104
15. Reinberg 103. 103
17. Grundmann 104. 102
19. Müller 105. 101
21. Blumenau 106. 100
23. Braun und Sokolow 107. 99
25. Jakowlewa 108. 98
27. Poetsch 109. 97
29. Skribanowitz 110. 96
31. Zorn 111. 95
33. Schenck 112. 94
35. Seidler 113. 93
37. Jaksch 114. 92
— St. Riga; ehem. Pulvert.; Rubonia-Quartier 115. —
Basteiplatz.

———

Stadt 2. Gr. 9. Hyp. I.
Schloßplatz.
— Krone; Reichsb. 52. 1053
Packhausstr.
— St. Riga, Baupl. 51. —
Jakobsstr.
2. Dombrowsky 49. 90
— St. fr. Jakobskas. 41. —
Basteiplatz.

Turnerstr.

Stadt 2. Gr. 10. Hyp. I.
Nikolaistr.
— St. Riga; Realschule 44. 190
— Rig. Turn-Ver. 45. 193
Stadt-Kanal.

———

Nikolaistr.
— Rig. Hypotheken-Verein 43. 191
Stadt-Kanal.

Tusowstr.

(Groß-Klüversholm.)
Mit. 1. Gr. 49. Hyp. IV.
Trinitatisstr.
— Tusow 21. 66
Grabenstr.

———

Trinitatisstr.
— Maslow 48. 63
— Maslow 49. 62
Grabenstr.

Twersche Str.

Mosk. 1. Gr. 39. Hyp. III.
Katholische Str.
— Bjalawina 117. 2400
1. Jppa 118. 952
3. Kusmin u. a. 119. 790
5. Sablotzky 120. 2103
7. Kubja 121. 2083
9. Straupe 122. 947
11. Rinkus 123. 2380
— Jwanow 124. 1124
Dünaburger Str.

———

Katholische Str.
2. Allerheil.-Kirche 116. 954
— Allerheil.-Kirche 156. —
— Suslow 115. 1670
Dünaburger Str.

Uferstr.

hieß bis 1902 Dünauferstr.
Mosk. 1. Gr. 41. Hyp. III.
Turgenjewstr.
1. Terentjew 100. 612
3. Lit.-prakt. Bürger-Verbindung 102. 2350
— Heß 103. 614
Smolensker Str.
— Abel 105. 615
5. Harloff 106. 616
7. Gabalin 107. 617
9. Wange 118. 618
11. Beibst 119. 619
13. Beibst 120. 620
Jesuskirchenstr.
— Skrotzki 121. 621
15. 17. Tetter 138. 652
19. Neumann 136. 624
21. Berkowitz 135. 625
23. Neuberg 134. 626
25. Weiler 133. 629
27. Kusik 132. 627
29. Majakow 131. 628
Mühlenstr.

Mosk. 1. Gr. 43. Hyp. III.
Mühlenstr.
31. Meiran 2. 595
— Lew 1. 630
— Grünheit 3. 631
— Grünheit 4. 632
33. Rapoport 6. 654
35. Waldmann 7. 644
37. Tanajew 8. 662
39. 41. 43. Berg 9. 633
Speckstr.
— Weissager 60. 643
45. Schorin 61. 642
— Krohn 62. 641
47. Schorin 63. 634
Strusenstr.
— Ratneek 153. 2454
49. Andrschejewski 64. 635
— Balk 65. 640
— Balk 66. 636
— Nesterow 67. 639
— Cahn 68. 69. 656. 638
51. Städt. Bauplatz 70. 653
Barbierstr.
53. Städt. Mietsh. 73. 637
55. Ohsolin 74. 845
57. Karelin 75. 846
59. Krause 76. 850
61. Alexandrowitsch 77. 851
Kurze Str.
63. Braschnik 142. 852
65. Mündel und Neumann 141. 853
67. Frischmann 140. 855
69. 71. do. 139. 857
— Cahn 137. 858
— do. 135. 860
— do. 134. 861
Grebenschtschikowstr.

Mosk. 4. Gr. 48. Hyp. III.
73. Bet- u. Armenhaus d. Altgläub. 2. 2391
75. Kerkovius 5. 870
— Hammer 121. 2396
77. Hammer 8. 862
— Ballod 9. 863
Thomasstr.

Ugahlensche Str.

(Alter Lagerplatz.)
Mit. 2. Gr. 75. Hyp. VI.
Libauer Str.
— Eljaschew 80. 464
— v. Rautenfeld 81. 50
— Behrens 83. 45
— Stange 85. 43
Spirgensche Str.

———

Libauer Str.
— v. Götz 72. 53
Laidsensche Str.
— v. Rautenfeld 99. 368
— Blümke 179. 1122
— Tröster 79. 47
7. Jannsohn 127. 790
— Kroge 78. 46
— 211. —
Spirgensche Str.

Ulenbroksche Str.

(2. Ambaren-Viertel.)
Mosk. 1. Gr. 4. Hyp. I.
Gogolstr.
— Städt. Bauplatz 15. —
— St. Riga; Traktör 12. —
— St. Riga; Obstmarkt 11. —
Moskauer Str.

———

Gogolstr.
— Kaufhof, Bauplatz 6. 1029
— St. Riga; Fleischbeschau 10. —
— St. Riga; Feuerwehr-Depot 9. 1021
Moskauer Str.

Unionstr.

hieß bis 1902 Moorstr.
V. D. V. Gr. 70. Hyp. II.
Petersb. Chaussée.
1. Allg. Elektr.-Ges. 15. 1108
— Zihrul 24. 1601
— Mickelsohn 23. 1106
3. Reedrit 21. 1495
5. Hosias 178. 1542
7. Sihpol 22. 1540
— Fischmann (Vogelshof) 28. 1122
Moordorf.

———

V. D. V. Gr. 89. Hyp. II.
Petersb. Chaussée.
— Daugull 1. 1116
2. Petersohn 2. 1397
4. Kahrklis 3. 1460
6. Sentel 5. 1484
8. Kuhlmann 6. 1438
— Spieß 36. 1607
10. 12. Wihtol 7. 1333
14. Galwin u. Bankin (Vogelshof) 8. 1651
— Mengel (Melgalweland) 12. 1354
— Baugef. Struktor (Melgalweland) 30. 1353

Valentinstr.

Mit. 2. Gr. 60. Hyp. VI.
Margaretenstr.
— Gottfriedt 125. 1202
— Bagg 135. 1545
— Bagg 134. 1609
1. Bagg 133. 1348
— Misrok 132. 1219
Kleine Goldinger Str.

———

Margaretenstr.
— Grapmann 126. 1203
— Großmann 16. 93

— Ehmke 127. 1607
— Ehmcke 128. 1204
— Bielenstein 129. 1608
— Gussew 130. 1479
— Gussew 131. 1205
Kleine Goldinger Str.

Vogelstr.
(Seifenberg.)
Mit. 1. Gr. 73. Hyp. IV.
2b. Terentjew 138. 1997
— Baumann 133. 1882
Depkinstr.
— Neumann 140. 1998
1a. Hagen 152. 1999
1b. Kwiit 147. 2003
1. Schöning 19. 1217
3. Jansohn 18. 1409
5. Assar 17. 513
7. Skultezky 15. 1830
9. Schimanow 13. 1172
11. Anschmidt 12. 1494
15. Pezin 10. 502
17. Lihdak 9. 2008
19. Baranow 8. 506
Kornstr.
— Petersohn 32. 1728
— Dobbin 185. 2069
21. Paul 33. 485
23. Sallin 34. 484
25. Jacobsohn 36. 1191
— Städt. Bauplatz 37. —
— Nikiferow 35. —
— Städt. Bauplatz 38. —
29. Schilinsky 39. 1413
— Städt. Baupl. 166. —
Stabbensche Str.
— Städt. Baupl. 167. —
31. Frischenfeld 62. 486
Ackerstr.
37. Kanehl 71. 491
Nelkenstr.
39. Bisseneek 72. 478
41. Ditterle 73. 1187
— Berg 74. 477
— Städt. Baupl. 171. —
Nummershöffsche Str.

Mit. 1. Gr. 52. Hyp. IV.
— Pickert 109. 1426
Depkinstr.
— Busch 16. 1887

Mit. 1. Gr. 73. Hyp. IV.
2b. Busch 1. 1310
2. Busch 2. 1736
2a. Jakowlew 3. 1638
4. Bowtowitsch 6. 1646
— Barres 7. 1803
Kornstr.
— Gedrowitsch 186. 2092
— Chaikin 42. 2148
6. Gudenas 41. 483
Keckausche Str.
— Städt. Baupl. 168. —
10. Petzel 40. 1232
— Städt. Baupl. 168. —
Ackerstr.
12. Schaumann 61. 1329
Nelkenstr.
— Januschewitsch 145. 1950
14. Answeesul 58. 1517
16. Osolin 57. —
— Städt. Baupl. 169. —
18. Breede 55. 500
— Städt. Baupl. 170. —
20. Jakobsohn 78. 1918
22. Busch 77. —
24. Berg 75. 477
Nummershöffsche Str.

Wagestr.
Stadt 1. Gr. 1. Hyp. 1.
Kleine Sünderstr.
1. Schwarzhäupterh. 82. 646
3. 5. St. Mietshs. 83. —
7. Heede 85. 640
Herrenstr.
———
Kleine Sünderstr.
2. Lisschitz 89. 439
4. Kron 87. 440
6. Mitschke 86. 441
Herrenstr.

Wagestr., kl.
Stadt 1. Gr. 1. Hyp. I.
Reußische Str.
1. Rosenthal 93. 658
3. v. Berkholz 94. 657
5. Horon 95. 656
7. Seeberg 96. 649
Kleine Sünderstr.
———
Reußische Str.
2. Nathan 92. 436
4. Resnikow 91. 437
6. v. Sengbusch 90. 438
Kleine Sünderstr.

Wachholderstr.
Pet. 3. Gr. 16. Hyp. II.
Apothekerstr.
1. Neumann 30. 1123
3. Ulrich 29. 1139
5. Ulrich 28. 1140
5a. Harsser 32. 1308
Sofienstr.
———
Sofienstr.
2. 4. Braß 27. 1166
— Höslinger 26. 1282
Apothekerstr.

Waffenstr.
Pet. 2. Gr. 25. Hyp. II.
Hospitalstr.
1. 3. 5. 7. Zietemann 31. 600
Talstr.
9. Janehl 53. 1274
— Groß u. Lahn 56. 606
— Saulit 55. 609
Kleine Bärenstr.
———
Hospitalstr.
2. Sulter 109. 602
4. Garkai 108. 632
6. Boesche 107. 631
8. Ehrberg 106. 623
10. Tokar 105. 622
12. v. Sengbusch 104. 621
Talstr.
14. Sirsnin 97. 1300
16. Karasija 96. 635
Bärenstr.

Waggonstr.
Mosk. 3. Gr. 38. Hyp. III.
Ritterstr.
— Hettmann 61. 1516
1. Silbert 60. 1641
3. Lindenberg 59. 1475
5. Lindenberg 58. 1482
7. Kamenetzky 57. 1478
9. Dreyer 52. 1987
— Luhke 53. 1212
Matthäistr.
— Guthmann 12. 1981
11. Naudschunas 13. 2102
13. Hofmann 14. 2013
— Waggon-Fabrik 85. 1387
Narvasche Str.
———
Ritterstr.
2. 4. 6. Russ.-Balt. Waggonfabrik 41. 1387
8. Swedris 49. 1502
10. Ernststern 50. 2047
— Rungis 51. 1988
Matthäistr.
— Fedotow 17. 1957
12. Grawe 16. 1629
14. Rohde 15. 1630
— Waggon-Fabrik 84. 1387
— Kaulin 82. 2220
Wolmarsche Str.

Waisenstr.
Mit. 1. Gr. 49. Hyp. IV.
Schoonerstr.
— St. Riga; Peter-Park 158. —
— St. Riga; Peter-Park 165. —

Mit. 2. Gr. 57. Hyp. IV.
(Gravenhof.)
— Waisenhaus 47. 530
— Bulowsky 54. 670
Dorotheenstr.
— Tschernowa 65. 1192
Talsensche Str.
— Waisenhs., Wald 48. 530
— Asser 148. 2007
3. Philip 149. 2020
5. Grünberg 150. 2054
— Lutz 151. 2022
— St. Riga; Gravenhöffscher Markt 141. —
Lagerstr.
———
Mit. 1. Gr. 49. Hyp. IV.
Schoonerstr.
— St. Riga; Heuschlag 163. —
— St. Riga; Heuschlag 164. —

Mit. 2. Gr. 57. Hyp. IV.
(Gravenhof.)
— Waisenhaus 155. 530
Hermannstr.
— Waisenhausgeb. 24. 530
Dorotheenstr.
— Waisenhaus 156. 530
— Städt. Bauplatz 44. —
— St. Riga; Marktplatz 43. 1419
Gesellenstr.

Waldstr.
(Schwartzenhof.)
Mit. 2. Gr. 61. Hyp. IV
Rancksdamm.
— Feyerabend 167. 2149
— Wegner 154. 2026
1. v. Klein 88. 616
3. 5. Golt 132. 1603
Zaunstr.
7. Plahte u. a. 91. 902
9. Magdeburger 104. 783
11. 13. Zehsneek 103. 852
15. Cantini 102. 2001
— Cantini 101. 787
Taubenstr.
———
Mit. 1. Gr. 49. Hyp. IV.
Rancksdamm.
— St. Riga; Peter-Park 157. —
— Aboling 143. 1985

Mit. 2. Gr. 58. Hyp. IV.
2. Dreifaltigk.-Kirche 1. 617
4. Barwig 2. 621
Dorotheenstr.
Blumenstr.
4a. Petschak 32. 620
— Heyster 33. 642

Mit. 2. Gr. 61. Hyp. IV.
Lagerstr.
— Brauer 109. 646
6. Schulze 108. 644
8. Busch 107. 643
Burschenstr.
10. Busch 106. 643
12. Neß 105. 785
Bäckerstr.
— Mattausch 123. 788
Taubenstr.

Walksche Str.
Pet. 1. Gr. 11. Hyp. II.
Kaisergartenstr.
1. Kösche 36. 10
— Knigge 134. 1552
3. Knigge 37. 19
5. Knigge 38. 19
— Kaiserl. Garten 39. —
Hansastr.
———
Kaisergartenstr.
2. Beckmann 35. 9
4. Kösche 28. 10
Werrosche Str.
6. Harmsen 27. 18
8. Knigge 26. 1553
Felliner Str.
— Häusermann 94. 26
Hansastr.

Wallstr.
Stadt 1. Gr. 6. Hyp. I.
Sandstr.
1. B.-G. Rossija 107. 165
3. Fitzner 108. 174
5. Fitzner 109. 173
7. Pawlow 111. 172
9. Seelig und Petersen 113. 171
Kleine Sandstr.
11. Wyrzykowski 94. 285
Pferdestr.
13. Tupikow 92. 345
15. Lettische Ges. gegenseitig. Kredits 90. 283
— do. 91. 284
Kalkstr.

Stadt 1. Gr. 2. Hyp. I.
17. Witte 1. 509
19. v. Tallberg 2. 508
21. Beikas 3. 507
— Ges. d. Musse 8. 512

23. Sellmer 4. 506
25. Sellmer 5. 505
Malerstr.
27. Brakmann 20. 499
29. Stahl 21. 501
Böttcherstr.
31. Friedländer 22. 495
33. 35. Thiel 24. 490
Theaterstr.
37. 39. Sichmann 34. 488
Kleine Wallstr.
41. Oekonom. Ges. für Handel und Gewerbe 36. 483
43. Oekonom. Ges. für Handel und Gewerbe 38. 485
45. Oekonom. Ges. für Handel und Gewerbe 39. 4846
— Oekonom. Ges. für Handel u. Gewerbe 40. 487
Königsstr.

——

Stadt 2. Gr. 9. Hyp. I.
Sandstr.
2. Konsumverein Selbsthilfe 40. 175
4. 6. Just 39. 176
8. v. Pander 30. 178
10. Kolbien 37. 993
12. 14. Mohrberg 35. 180
16. Buchardt 31. 184
18. v. Oettingen 33. 182
Kalkstr.

Stadt 2. Gr. 5. Hyp. I.
20. Jauch 58. 673
— Großwald 59. 674
22. Petri-Pastorat 61. 1071
24. Winkler 63. 493
26. Cahn 64. 492
— Mohrberg 66. 677
Theaterstr.
— Russ. Vers.-Ges. gegr. 1835. 67. 679
28. Lehmann und v. Stern 71. 682
30. Schapiro 72. 683
Weberstr.

Wallstr., kl.

Stadt 1. Gr. 2. Hyp. I.
Königsstr.
1. Oekonom. Ges. für Handel und Gewerbe 37. 484
— Oekonom. Ges. für Handel und Gewerbe 36. 483
Wallstr.

——

Königsstr.
— Seegrün 35. 482
— Sichmann 34. 488
Wallstr.

Walterstr.

(Nordeckshof.)
Mit. 2. Gr. 67. Hyp. VI.
Lange Str.
— Kosarewski 1. —
2. Bechting 2. 525
4. Weinberg 3. 544
10. Grünwald 4. 1551
— Gailis 195. 1550

——

Lange Str.
— Prostak 19. 5[illegible]1
1. Friedenthal 18. 6[illegible]2
3. Rutkis 17. 634
5. Strauß 16. 462
7. Schid 15. 628
Zementstr.
— Dedse 14. 461
9. Laiwneek 5. 569

Walzwerkstr.

V. O. V. Gr. 87. Hyp. V.
Plettenbergstr.
1. Ahrendt 136. 615
3. A.-G. „Phönix" (Gunersdorf) 135. 594
Trikatensche Str.
5. 7. Rudsit (Gunersdorf) 134. 65
Pleskauer Bahn.

——

Plettenbergstr.
— Frisk u. Ansohn 171. 894
— Chomse 138. 611
Atlasstr.
— Merkuljew 179. 964
— Chomse 137. 605
Pleskauer Bahn.

Wasastr.

V. O. V. Gr. 84. Hyp. V.
— Kerkovius; Meyershof 8. 112
— v. Berkholz 56. 778
— Bauges. Struktor (Annenhof) 9. 111
— Rig. Bauges. (Gravenhof) 10. 110
— Tramway-Gesellsch. „Kaiserwald" 26. 758
— Ruetz (Gravenhof) 40. 309
— Selting (Ehlers Gelegenheit 12. 109
(Annenruhe.)
— Meese 13. 108
— Gesinde Maile 15. —

V. O. V. Gr. 85. Hyp. V.
Plettenberg-Str.
— Rig. Bauges. (Dragunshof) 16. 107
— Gesinde Kulle 18. —
— Gesinde Griesle 19. —
— Agthe (Neuhof) 20. 105
— Jutefabrik 21. 163
— Agthe (Gravenhof) 32. 799

——

V. O. V. Gr. 84. Hyp. V.
— Kerkovius Meyershof 8. 112
— v. Bulmerincq 81. 898
Stockholmer Str.
— Bauges. Struktor Annenhof 9. 111
Lübecker Str.
— Rig. Baugesellsch. (Gravenhof) 10. 110
Hamburger Str.
— Jürgens 28. 807
— Jürgens 27. 742
Samsonstr.
10. Ruetz (Gravenhof) 40. 309
Lüneburger Str.
— Gesinde Melle 14. —
— Gesinde Maile 15. —

V. O. V. Gr. 85. Hyp. V.
Plettenbergstr.
— Rig. Bauges. (Dragunshof) 16. 107
— Gesinde Kulle 18. —
— Gesinde Griesle 19. —
Meinhardstr.
— v. Buengner 40. 776
— Agthe (Neuhof) 20. 105
— Pickenpack 37. 804
Neuhöfsche Str.
— Jutefabrik 27. 163
— Agthe (Neuhof) 20. 105

Wasserstr.

(Schwartzenhof.)
Mit. 2. Gr. 61. Hyp. IV.
Kalnezeemsche Str.
— Kapitonow 84. 755
— Herrmuth 83. 757
— St. Riga; Polizei-Verwaltung 82. —
— Strasde 81. 758
— v. Bach 80. 759
— Schröder 78. 761
— Lamek 77. 763
— Lamek 155. 763
— Herskind 76. 766
— Herskind 151. 766
— Dombrowsky 75. 767
— Dombrowsky 150. 767
1. Schröder 74. 1390
— Schröder 148. 1390
Schwalbenstr.
2. Schröder 28. 771
(Sunde.)
4. Schröder 27. 989
3. Städt. Bauplatz 26. 988
4a. do. 25. 986
5. do. 24. 987
6. 7. 8. Höflinger 22. 984
12. Schlosser 17. 978
14.16.18. A.-G. Mantel 5. 976
20. 22. Diedrichsohn 6. 974
— Subowa 7. 779
(Sassenhof.)

Mit. 2. Gr. 63. Hyp. IV.
Dünamündesche Str.
— Jakowlew 108. 997
— Jakowlewa 107. —
24. Utkina 106. 1070
26. Seedin 105. 1046
(Ilgezeem.)
— Städt. Baupl. 104. —
— Polkowoi Dwor 101. —
Regimentsstr.

——

(Schwartzenhof.)
Mit. 2. Gr. 61. Hyp. IV.
Kleine Düna.
— St. Riga; Uferfläche 153. 2012
— Schröder 85. 1590
— Schröder 160. 2126
— Schröder 161. 2127
— Schröder 162. 2128
— Schröder 163. 2129
— Schröder 79. 1302
— Lamek 155. 763
— Herskind 151. 766
— Dombrowsky 150. 767
— Schröder 148. 1390
Kleine Düna.
(Sunde.)
9. Petersohn 19. 980
10. A.-G. Mantel 18. 979
11. 13. 15. 17. 19. Rigaer Drahtindustrie 2. 1241
Kleine Wasserstr.

Mit. 2. Gr. 63. Hyp. IV.
(Sunde.)
25. 27. Martinsohn 88. 973
(Ilgezeem.)
— Balk 89. 1141
Dünamündesche Str.
29. Paegle 103. 1142
— Polkowoi Dwor 102. —
Regimentsstr.

Wasserstr., kl.

(Sunde.)
Mit. 2. Gr. 63. Hyp. IV.
Buchtstr.
1. Diedrichsohn 87. 1400
— Martinsohn 88. 973
Wasserstr.

——

Mit. 2. Gr. 61. Hyp. IV.
Buchtstr.
— Rigaer Drahtind. 2. 1241
Wasserstr.

Weberstr.

Stadt 1. Gr. 3. Hyp. I.
Marstallstr.
1. Blankenstein 117. 745
3. Strauß 118. 843
5. Lösevitz 119. 842
Altstadt.
7. Grosset 120. 811
9. Graef 121. 812
11. Blankenstein 122. 841
13. Blankenstein 123. 840
Schmiedestr.
15. v. Rücker u. A. 147. 839
Riesingstr.
17. Giese u. Kadner 148. 862
Königsstr.

Stadt 2. Gr. 5. Hyp. I.
19. Gewerbeverein 75. 885
21. Gewerbeverein 74. 877
Theater-Boul.

——

Stadt 1. Gr. 2. Hyp. I.
Scharrenstr.
2. Preiß 130. 453
4. Katzmann 131. 454
6. Beihst 132. 455
8. Prüffert 133. 456
10. Sommer 134. 457
12. Danziger u. Jacobsohn 135. 458
Schmiedestr.
14. Trautmann 151. 459
Riesingstr.
16. Krone, Speicher 41. —
Königsstr.

Stadt 2. Gr. 5. Hyp. I.
18. Schapiro 72. 683
20. Spohr 73. 671
Theater-Boul.

1. Weidendamm.

Pet. 1. Gr. 11. Hyp. II.
Elisabethstr.
1. v. Tiesenhausen 87. 1271
3. Eljaschew 86. 86

5. Held 83. 85
7. Jansohn-Schultz 82. 81
9. Stiebenhaus 79. 83
11. Rabinowitsch 98. 1314
13. Reeckting und Schultz 78. 23
15. Behrsin 76. 80
17. 19. A.-G. Richard Pohle 73. 77
21. Baer 70. 73
Hansastr.
23. 25. 27. Wolfschmidt 68. 71
29. Loewe 64. 68
31. Steinberg 63. 67
33. Baer 62. 65
35. Michelsohn 60. 64
37. Michelsohn 58. 93
39. Nikolajew 57. 63
Peterholmstr.

Pet. 1. Gr. 18. Hyp. II.
Schützenstr.
2. 2a. Pohle 37. 651
4. 6. Kahn 36. 142
8. Wencelides 34. 112
10. Leibowitsch 33. 113
Jägerstr.
12. Fritsche 24. 111
14. Kühn 23. 114
16. Schultz 22. 115
18. Will 47. 1411
20. Will 21. 116
Mühlenstr.
22. Städt. Pumpwerk 3. —
Hansastr.
— Krone; Zentral-Güter-Bahnhof 50. —
2. Weidendamm.

2. Weidendamm.

Pet. 3. Gr. 12. Hyp. II.
Peterholmstr.
1a. Million 136. 1325
1. Genoss. d. Livl. Landw. „Selbsthilfe" 135. 62
3. Berg 134. 61
5. Walther 133. 60
— Schidelew 132. 59
7. Schidelew 131. 1289
9. Werner u. a. 130. 58
11. Rosenkranz u. K. 129. 57
13. Berg 128. 89
15. Kengis 127. 90
17. Dietrich und Groth 126. 91
Piehlenhöfsche Str.
— Nesterow 137. 1502

Pet. 3. Gr. 14. Hyp. II.
Elevatorbahn.
19. Nevermann 14. 97
— Pawlow 13. —
21a. Grüning 60. 1522
21. A.-G. Ressort und v. Zimmermann 12. 98
Ringenbergsche Str.
23. Dombrowsky 10. 99
25. Dombrowsky 9. 100
27—31. Ges. Prowodnik 2. 1570
Rote Düna.

Pet. 1. Gr. 18. Hyp. II.
1. Weidendamm.
— Krone; Zentral-Güter-Bahnhof 50. —

Elevatorbahn.
Pet. 3. Gr. 14. Hyp. II.
Bellenhöfsche Str.
— St. Schlachthaus 43. —
Schlachthausstr.
— Städt. Stapelpl. 45. —
Otter-Graben.
Arensburger Str.
24. Talgsiederei 48. 1474
26. Cahn 53. 1482
Berghöfsche Str.
28. Kergalw 66. 1580
— Kergalw 65. 1579
— Kergalw 64. 1569
— Kergalw 68. 1592
— Städt. Stapelpl. 71. —
— do. do. 75. —
— do. do. 72. —
— do. do. 69. —
— do. do. 76. —
— Städt. Heuschl. 47. —
Holstenhöfsche Str.
34. Ges. Prowodnik 32. 1589
38. Nather 55. 1489
40. Ruhtenberg 37. 1334
Rote Düna.

Weißenhöfsche Str.

(Ilgezeem.)
Mit. 2. Gr. 63. Hyp. IV.
Dünamündesche Str.
— Iwlewa 55. 1136
1. Leschinsky 54. 1137
Piltensche Str.
3.5.7. A.-G. Textil 41. 1153
Nußstr.
— Klein 26. 1156
— A.-G. Textil und Laerum 22. 1157
(Weißenhof.)

Mit. 2. Gr. 77. Hyp. VI.
11. Steinberg 38. —
13. Wirsing 37. —
15. Kaaker 36. —
— v. Buxhoevden 19. 155

(Nordeckshof.)
Mit. 2. Gr. 66. Hyp. VI.
Dünamündesche Str.
2. Iwlewa 20. 229
4. Akt.-Ges. „Textil" und Laerum 19. 250
6. 6b. Akt.-Ges. „Textil" 18. 448
Olaische Str.
— Sahlmann 17. 393
(Ilgezeem.)

Mit. 2. Gr. 63. Hyp. IV.
Nordeckshöfsche Str.
— Swestin 35. 1155
6a. Akt.-Ges. „Textil" u. Laerum 133. 1563
— Städt. Baugrund 32. —
Nußstr.
— Städt. Bauplatz 27. —
8a. Dindon 28. 1642
— Städt. Bauplatz 29. —
(Weißenhof.)

Mit. 2. Gr. 77. Hyp. VI.
10. Eglith 23. —
Zementstr.
— Böttcher 21. —
16. v. Buxhoevden 19. 155

Wendensche Str.

Pet. 2. Gr. 26. Hyp. II.
Revaler Str.
1. Kamintius 77. 364
3. Pfeiffer 112. 365
5. Janikow 111. 363
7. v. Walther 110. 436
9. Octer 109. 463
11. Fromhold 108. 362
13. Foth 107. 551
15. Heß 106. 553
17. Fink 105. 552
19. Austerlad 104. 456
21. Sager 103. 457
Pokrowstr.
23. Busch 36. 618
25. Engel 37. 454
27. Kowalew 38. 455
29. Skorko 40. 1223
31. Martinsohn 41. 361
33. Krautsche-Krause 42. 542
35. Krautsche-Krause 43. 543
37. Aull 117. 1338
39. Stahlfedernfabr. 46. 359
41. Schilling 44. 544
43. Behrsing 45. 545
Alexanderstr.

Revaler Str.
2. Cramer 76. 504
4. Scheffler 74. 502
6. Gaile 73. 519
8. Sobin 70. 517
10. Kreewing 69. 612
12. Liebesmann 66. 613
14. Greger 65. 500
16. Spiridonowa 62. 497
18. Andersohn 61. 499
20. 22. 24. Leutner 59. 496
26. Pehsis 57. 524
28. Bleschtschinskaja 55. 525
30. Kowarski 54. 527
32. Tidrik 52. 573
34. Julick 50. 1228
34a. Föge 122. 1507
36. Barkowsky 48. 570
Alexanderstr.

Werrosche Str.

Pet. 1. Gr. 11. Hyp. II.
Mittelstr.
1. Pander 31. 1306
3. Ballod 30. 12
5. Frey 29. 11
7. Kösche 28. 10
Walksche Str.

Mittelstr.
2. Lange 23. 16
4. Hartmann 24. 17
6. Harmsen 27. 18
Walksche Str.

Wiesenstr.

Mosk. 3. Gr. 37. Hyp. III.
Matthäistr.
— Pelled 22. 1329
1. Purgal 29. 2178
3. Sprohgis 103. 2135
5. Blankenburg 30. 1910
7. Treyer 102. 2136
9. Wiegandt 33. 1965
— Sinka 34. 1931
Helenenstr.

Matthäistr.
— Brachmann 21. 1459
2. Sirk 14. 2319
Hasenstr.
— Galding 13. 1955
4. Kruhming 92. 2004
6. Spradse 8. 2024
Helenenstr.

Wilnasche Str.

(Nordeckshof.)
Mit. 2. Gr. 66. Hyp. VI.
Kuckuckstr.
Bullensche Str.
1. Korpis 79. 819
Ambothensche Str.
— Kalning 52. 279
— Wunge 53. 205
3. Silling 51. 207
5. Behrsing 50. 208
7. Neumann 49. 600
9. Schimanow 48. 506
11. Buschmann 47. 975
13. Buschmann 46. 663
15. Neuburg 59. 214
— Jacobsohn 60. 624
17. Stengel 61. 218
— Wunge 62. —
Ambothensche Str.

Bullensche Str.
— Kalning 80. 646
Ambothensche Str.
— Grünberg 33. 357
2. Kreßler 32. 228
Kreßlerstr.
— Martinsgem. 168. 818
4. Trosanow 35. —
6. Fedulow 41. —
8. Birkhahn 42. 662
10. Pitkewitsch 43. 224
12. 14. Skulte 44. 223
16. Grigorjew 45. —
Grodnosche Str.
— Radionow 25. 283
18. Luntsch 24. 295
20. Swaigsne 23. 296
22. Hirschberg 22. 297
Ambothensche Str.

Windauer Str.

(Gravenhof.)
Mit. 2. Gr. 56. Hyp. IV.
Libauer Str.
— Deutschmann 154. 2138
1. Wainberg 15. 576
3. Hindriksohn 14. 575
5. Pusse 13. 577
7. Strauchmann 22. 596
Wolfsstr.
— Sneedse 34. 593
Kurische Str.
— Bramberg 144. 2097
— Küker 42. 527
9. Sablowsky 41. 606
11. Pussel 40. 1381
Bürgerstr.
— Müller 50. 1372
13. Deutschmann 66. 1346
Birkenstr.
— Gudsinski 67. 604

Mit. 2. Gr. 56. Hyp. VI.
17. Memmen 125. 1325
— Memmen 124. 1324
17a. Kraulin 123. 1323

17b. Pahl 68. 1134
— Rudsit 148. 1543
— Kiplok 149. 1575
— Weinberg 150. 1574
Gravenhöffsche Str.
21. Flamingo 85. 704
— Sichmann 117. 1068
21a. Koslowsky 99. 784
23a. Wulffius. 106. 881
23. Sander 86. 77
Bolderaaer Bahn.
(Alter Lagerplatz.)

Mit. 2. Gr. 75. Hyp. VI.
25. v. Grewingk 49. 76
Krusenhöffsche Str.
— Saß 193. 1196
35. Dobrzinski 17. 810
37. Rudsit 189. 1247
45. Jürgensohn 16. 72
— Sellier u. Bellot 14. 132
59. Eickelberg und Saß 185. 1180
61. Heynisch 187. 1181
63. Berg 149. 1164
— Götze 222. 1572
— Mangol 212. 1511
Kalnezeemsche Str.

Mit. 2. Gr. 56. Hyp. IV.
Libauer Str.
— Eickert 10. 542
Tuckumer Str.
2. Muschinsky 12. 581
4. Stuhlmann 11. 582
Kurische Str.
— Hermann 35. 1467
6. Jansohn 37. 584
8. Ewaldsohn 38. 1462
— Städt. Baugrund 39. —
Bürgerstr.

Mit. 2. Gr. 56. Hyp. VI.
— St. Riga; 2. Krankenhaus 115. —
Gravenhöffsche Str.
— Städt. Marktpl. 118. —
— Städt. Bauplatz 95. —
26. Swaigsne 101. 796
— Jaunweßmann 152. 1590
28. Pohl 102. 842
30. Kramming 87. 850
Bolderaaer Bahn.

Mit. 2. Gr. 75. Hyp. VI.
— Krone; Orel. B. 95. 340
— Rohen 49. 76
— Ohsolin 50. 1622
— Jacobsohn 51. 1623
32. Widmont 169. 993
— Rupner 52. 479
Krusenhöffsche Str.
34. Purring 190. 1184
— Woischwillo 194. 1212
— Butschinski 195. 1224
48. Blumfeldt und v. Erdberg 188. 1232
50. Hümüller 172. 1038
52. Messer-Fabrik „Union", Julius Beyer & Ko. 160. 927
Spahrensche Str.
— Jürgensohn 16. 72
— Ansohn 15. 420
Neumockensche Str.
— Titow 10. 73
62. Titow 11. 1049
64. do. 12. 590
— do. 13. 1048
70. do. 151. 1166
72. Jegorowitsch u. Matthisohn 150. 1165
Kuckscher Str.
— Pleskodahl 28. 134
Kalnezeemsche Str.

Windstr.

(Thorensberg.)
Mit. 1. Gr. 53. Hyp. IV.
Alte Mitauer Str.
— Hartmann 6. 240
1. 3. Alp 8. 189
Konradstr
5. v. Schlippe 44. 191
7. 9. Dreger 41. 193
11. Miklaschewitsch 40. 199
13. Leelanz 39. 201
Konradstr.
— Ferling 148. 1697
19. Sutre 147. 1570
Ludwigstr.
15. Semer 142. 1548
17. Beutler 146. 1558
21. Urbanowitsch 150. 1680
23. Wihksne 151. 1709
25. 27. Schmidt 152. 1844
29. Deling 138. 1509
31. v. Freytag-Loringhoven 139. 1514
33. Anschmidt 136. 1505
Bauskesche Str.

Alte Mitauer Str.
— Lobanowsky 1. 186
2. Bergmannsohn 5. 187
4. Richter 4. 188
Brussenstr.
6. Birck 45. 190
Badestr.
8. Rohse 47. 192
10. 12. Linge 48. 196
14. Stein 49. 197
16. W. Eickert 50. 198
18. Jaunklewin 51. 200
Steile Str.
20. Bertelsohn 52. 202
Kalkofenstr.
22. 24. Rig. Bürstenfabr. Georg Lenk 38. 205
24a. Hoff 35. 206
26. Wolfram 34. 210
28. Lachs 33. 208
30. Schwartzbach 30. 1874
32. Seskowitsch 29. 211
Kalkofenstr.
34. A.-G. d. vereint. Gerbereien „Oscar Wildenberg" 66. 216
Bauskesche Str.

Winkelstr.

(Schwartzenhof.)
Mit. 2. Gr. 61. Hyp. IV.
Kalnezeemsche Str.
— Meyer 53. 747
1. Bulowsky 54. 944
Schwalbenstr.

Kalnezeemsche Str.
— Ebert 52. 744
Schwalbenstr.

Wisby Prospekt.

V. D. V. Gr. 94. Hyp. V.
— 3.
Kölner Str.
— 4.
— Trey 5. 1108
— 6.
— 7.
— Kerkovius 8. 1117
— v. Stakelberg 9. 1109
— v. Rüdiger 10. 1118
— v. Rüdiger 11. 1118
— Irschick 12. 1110
— Brutzer 13. 1111
— Steinbach 14. 1112
Danziger Str.
— Steinbach 15. 1113
— 16.
— Irschick 17. 1119
— Wirth 18. 1114
— Freyberg 19. 1115
Tilsiter Str.

Wismar. Str.

V. D. V. Gr. 84. Hyp. V.
Kettlerstr.
— 57. —
Memeler Str.
— Rig. Bauges. 10. 110
— v. Irmer 140. 1095
— v. Transehe 139. 1089
— v. Transehe 138. 1086
Stralsunder Str.

Kettlerstr.
— 57.
Memeler Str.
— Rig. Bauges. 10. 110
— Petersohn 143. 1101
— Butte 144. 1102
— Lyra 145. 1103
— Binder 146. 1055
— Skuje 147. 1056
Stralsunder Str.

Witebsker Str.

Mosk. 4. Gr. 44. Hyp. III.
Dünaburger Str.
— Anorow 46. 931
1. Astaschew 51. 930
3. Jermolajew 50. 928
5. Paschukow 49. 929
7. Botscharnikow 48. 927
9. Solowjew 47. 926
11. Großberg 43. 923
13. Kolesnikowa 42. 922
15. Aksjonow 41. 920
17. Hirschfeld 40. 919
19. Bogdanow 39. 1024
21. Hermansohn 38. 916
23. Knoch 37. 914
25. Abramow 36. 913
27. Sage 35. 1011
29. Roschonkow 34. 1961
31. Roschonkow 33. 912
33. Merkuljew u. a. 32. 910
Kleine Bergstr.
35. Merkuljew u. a. 84. 909
37. Roschonkow 83. 908
39. Grünupp 81. 1844
Rote Str.
41. Grünupp 80. 1071
43. Siderow 79. 1070
45. Friedenberg 78. 992
— Grünupp 111. 907
Moskauer Str.

Dünaburger Str.
— Sitkewitsch 53. 887
2. Fomin 54. 888
4. Spunde und Sujetow 58. 1001
6. Denissowa 59. 890
8. Ziegler 60. 921
Schmale Str.
10. 12. Grigorjew 63. 894
14. Grünwald 65. 917
16. Petrow 66. 918
18. Wassiljewa Bolschakowa 67. 915
20. Widuskaln 71. 897
22. Merkuljew 73. 899
— St. Riga; Marktbuden 11—23 133. —
Kleine Bergstr.
— Städt. Marktpl. 74. 2025
— St. Riga; Wohnhaus 75. 1068
— Braksch 76. 1204
— Paul 77. 1202
Moskauer Str.

Wjasmasche Str.

Mosk. 4. Gr. 47. Hyp. III.
Lubahnsche Str.
— Schulte 51. 2375
1. Jesimow 52. 1890
3. Finkelstein 16. 2408
Kl. Lubahnsche Str.

Lubahnsche Str.
— Lasda 54. 1256
2. Leepe 53. 2112
(Dreylingsbusch.)
Mosk. 4. Gr. 72. Hyp. V.
— 171. —
4. Ausing 1. 662
— 172. —
— Kronberg 2. 39
Lubahnsche Str.

Wjatkasche Str.

Mosk. 4. Gr. 72. Hyp. V.
Moskauer Str.
— Walther 163. 657
— Abolin 81. 660
1a. Saweljew 158. 589
— Paegle 148. 492
Wologdasche Str.
— Heyse 84. 446
5. Löjewitz 76. 308
— Arais 182. 960
3. Krasting 75. 274
— Petersohn 74. 17
1. Jansohn 90. 13
— Ratzen 73. 451
— Sommer-Horst 72. 512
Oreler Bahn.

Moskauer Str.
2. Zeitz 80. —
2. Zeitz 79. —
2a. Mutzeneek 78. 445
4. George 141. 447
6. Kronberg 77. —
Oreler Bahn.

Wolfsstr.

(Gravenhof.)
Mit. 2. Gr. 56. Hyp. IV.
Kleine Lagerstr.
— Elsin 27. 1326
1. Pluhm 26. 1200
3. Baumann gen.

Buhmann 25. 1254
5. Wuttke 24. 1515
7. Gutmann 23. 588
9. Sneedse 34. 593
Windauer Str.
——
Kleine Lagerstr.
— Spelten 20. 1748
2. Durens 21. 586
— Strauchmann 22. 596
Windauer Str.

Wolgundsche Str.

Mit. 2. Gr. 76. Hyp. VI.
Schwardensche Str.
1. Awotin 57. 122
Kemmernsche Str.
— Dulping 329. 1370
3. Witzmann 52. 443
5. Witzmann 53. —
7. Pfützner 50. —
9. Lapinsky 51. 440
Rindselnsche Str.
11. Strauch 65. 129
Bartausche Str.
(Champêtre.)
15. Kruse 87. 714
15a. Eupur 86. 896
17a. Eupur 218. 1270
17b. Sarembo 337. 1506
17. Sakowitsch 85. 1507
19a. Schumowsky 84. 772
19. Schumowsky 260. 1034
21. Schumowsky 83. 1108
23. Stihpneek 82. 1211
25. Koschko 81. 1585
25a. Leitis 226. 973
27. Neppart 80. 487
Irmlausche Str.
29. Adler 133. 407
31. Gragert und Rischke 132. 746
33. Stambul 131. 934
— Driebe 227. 1469
35. Stihpneek 130. —
37a. Murneek 323. 1188
37. Murneek 155. 451
Rutzausche Str.
39. Baltgail 129. 435
41. Bogdanowsky 156. 761
43. Wannag 157. 1522
45. Zwilling 158. 1125
— Borg 316. 1210
47. Stepanas 317. 1439
Appusensche Str.

Mit. 2. Gr. 81. Hyp. VI.
51a. Missin 142. —
51. Majeneek 143. —
53. Buttler 144. 1600
55. Strahl 145. —
57. Klupschas 146. —
59. Suprun 147. 1357
61. Radsin 148. —
63. Baumann 149. 1582
65. Johannson 150. —
67. Indrikssohn 151. 1332
69. Judin 152. —
— 153. —
— Jägermann 154. 1485
Pleskodahlstr.
71. Lasdin 157. 1265
73. Busch 158. 1413
75. Andersohn 159. 1564
77. Swirbul 160. —
79. Sihle 161. 1299
85. Jgall 162. 1523
87. Denissow 163. 1604
89. Blümel 164. —
91. Tschernjawski 20. 1426
Solitüdenstr.
Kalnezeemsche Str.
——

Mit. 2. Gr. 76. Hyp. VI.
Tuckumer Bahn.
2. Städt. Bauplatz 48. 305
4. Kuhlis 100. 370
6. 8. Jürgensohn 49. 304
10. Dselsit 174. 725
Bartausche Str.
(Sassenhof.)

Mit. 2. Gr. 76. Hyp. IV.
12. Plotzki 209. 1652
14. Meschanz 214. 1654
16. Urpens 213. 1653
16b. Baltmann 210. 1905
Sassenhöfsche Str.
18. Henning 264. 1797
20. Lehmann 211. 1633
22. Milsohn 212. 1643
(Champêtre.)

Mit. 2. Gr. 76. Hyp. VI.
24. Reitzberg 103. 1044
26. Neuland 187. 853
28. Pieke 104. 1126
30. Andersohn 105. 984
32. Kuntzendorff und Schwartz 106. 812
34. Rohsit 107. 771
Irmlausche Str.
— Kalley 181. 856
36. Wanagausky 128. 834
38. Doschkina 127. 1244
40. Geisler 126. 1525
42. Kimsis 125. 416
44. Kalnin 124. 817
46. Eickert 123. 455
48. Leepin 122. 1473
50. Müthel 121. 406
52a. Kotschanowsky 273. 1107
52. Ruhband 120. 1066
Rutzausche Str.
54. Mickelsohn 165. 1375
56. Wiebock 315. 1401
58. Zentner 163. —
60. Bankewitsch 162. 757
62. Muschik, gen. Tieden 161. 1549
64. Gedrowitz 160. 758
66. Ballod 159. 759
68. Aleknowski 164. 1435
70. Mikenas 314. —
72. Adams 313. 1499
Appusensche Str.

Mit. 2. Gr. 81. Hyp. VI.
74. Skuje 209. —
76. 78. Silling 208. 1423
80. Koscheurow 206. 1307
— Müller 205. —
82a. Kanepei 204. —
82. Dirbach 203. —
84. Jeschewitz 202. —
86. Lassis 201. —
88. Planis 200. —
86a. Schuscha 199. —
94. Bitte 198. —
— Kanepei 197. —
— Biskaitsch 196. 1384
Pleskodahlsche Str.
— Breiksch 165. 1330
96. Breiksch 168. 1329
98. Grundstein 169. —
100. Klawing 170. —
102. Kuksis 171. —
104. Laugall 172. —
106. Sandowsky 173. —
108. Brschewski 174. —
110. König 175. 1452
112. Robin 176. 1380
114. Ulrich 177. 1264
Solitüdenstr.
Kalnezeemsche Str.

Wolmarsche Str.

Mosk. 2. Gr. 32. Hyp. III.
Gertrudstr.
— Treyde 101. 1285
1. Berg 100. 1770
3. Petersohn 99. 1992
5. Busch 98. 1241
7. Pebalg 97. 2098
9. 11. Graublin 95. 2148
13. Wimba 94. 1198
15. 17. Kristowsky 93. 1804
Säulenstr.
— Waggon-Fabrik 23. 1387
19. Siering 22. 1255

Mosk. 3. Gr. 37. Hyp. III.
Ritterstr.
21. Silbert 77. 1846
23. 25. Bettelverein 79. 1826
27. Vogel 80. 1899
29. Gailit, gen. Hahn 81. 1445
31. Honig 82. 1443
33. Plato 83. 1441
35. Plato 84. 1440
Matthäistr.
— Kallert 17. 1503
37. Ohsol 16. 1504
39. Kegler 15. 1481
Hasenstr.
— Waggon-Fabrik 11. 1387
Helenenstr.
— Wentenberg 116. 2214
41. Martinsohn 132. 2310
43. Rybakow 131. 2305
45. Tuter 130. 2276
47. Katowsky 129. 2260
49. Sehje 117. 2224
Rumpenhöfsche Str.
——
Gertrudstr.

Mosk. 3. Gr. 38. Hyp. III.
2. Waggonfabrik 68. 1387
Ritterstr.
4. 6. Waggonfabr. 41. 1387
8. 10. Sakne 35. 1438
12. 14. Waggonf. 41. 1387
— Plandag 31. 2096
Matthäistr.
16. Philipp 26. 1547
18. Tollkühn 25. 1467
20. Kronberg 24. 1568
22. Freyberg 23. 1542
24. Krippe 83. 2230
26. Kauling 82. 2220
Waggonstr.

Narvasche Str.

Mosk. 3. Gr. 37. Hyp. III.
28. Albert 144. 2420
30. Lasdowsky 143. 2343
Rujensche Str.
32. Ballod 134. 2281
34. Medwe 133. 2273
— Bulle 120. 2244
Rumpenhöfsche Str.

Wologdasche Str.

Mosk. 4. Gr. 72. Hyp. V.
Moskauer Str.
— Lenitz u. a. 85. 215
1. Heyse 84. 446
Wjatkasche Str.
——
Moskauer Str.
— Busch 186. 990
2. Anochin 83. 121
2a. Paegle 148. 492
Wjatkasche Str.

Woronesher Str.

Mosk. 4. Gr. 72. Hyp. V.
Kischinewsche Str.
1. Chdol 122. 180
3. Springe 123. 647
5. Seemel 124. 635
7. Schwarz 125. 25
9. Karklin 126. 223
11. Dombrowsky 127. —
13. Dombrowsky 128. 227
15. Dombrowsky 129. 217
— Ankern.-Amt 116. 178
Dünaufer.
——
Kischinewsche Str.
2. Krischkewitsch 118. —
— Ankern.-Amt 116. 178
Dünaufer.

Würzausche Str.

(Nordeckshof.)
Mit. 2. Gr. 65. Hyp. VI.
Moorstr.
— Stranis 59. 254
1. Weidemann 60. 507
——
Moorstr.
— Petersohn 63. 526
2. Geldner 61. 695

Zabelnsche Str.

(Schwartzenhof.)
Mit. 2. Gr. 59. Hyp. IV.
Fuhrmannsstr.
1. Lambert 105. 907
1c. Putel 198. 1911
1b. Maag 197. 1907
3. Lange 104. 818
5. Buchbinder 103. 1421
7. Mazulewitsch 97. 682
9. Kuhlberg 194. 1828
Ernestinenstr.
— Schwartzenhof 123. —
— Werkmeister 207. 2002
13. Rehwald 188. 1883
Kapselstr.
15. Görgens 182. 1731
— Duntau 180. 1719
Kalnezeemsche Str.

Mit. 2. Gr. 60. Hyp. IV.
— Blechmann 82. 1589
Christoffstr.
——
Fuhrmannsstr.

Mit. 2. Gr. 59. Hyp. IV.
— Stuhre 92. 1366
2. Hedenstroem 93. 840
4. Ohs 94. 896
6. v. Bergmann 95. 1629
8. Bark 96. 905
Ernestinenstr.

— Meyer 179. 1722
Kapselstr.
— A.-G. „Lux" 152. 1615
Kalnezeemsche Str.
Mit. 2. Gr. 60. Hyp. IV.
— Blechmann 81. 1588
Christofstr.

Zarnikauer Str.

hieß bis 1902 Stationsstr.
(Mühlgraben.)
V. D. B. Gr. 68. Hyp. II.
Amerik.-Balt. Gerbereien 60. Hyp. 1385
Hafenstr.
— Dubosc 128. L. H. 517
Aahöfsche Str.
— Just 126. L. H. 501
— do. 138. Hyp. 1215

———

1. Leverkus und Söhne 58. L. H. 641
Hafenstr.
1. Leverkus und Söhne 3. L. H. 510
— Scheel 127. L. H. 500
Aahöfsche Str.
— Schmitz 125. L. H. 489

Zaunstr.

(Schwartzenhof.)
Mit. 2. Gr. 61. Hyp. IV.
Waldstr.
1. Golt 132. 1603
— Hanschkinewitz 87. 754
Kalnezeemsche Str.

———

Waldstr.
— Plahke u. a. 91. 902
— Dietrichsohn 92. 752
Kalnezeemsche Str.

Zeisigstr.

(Schwartzenhof.)
Mit. 2. Gr. 58. Hyp. IV.
— Kröger 83. 945
Dorotheenstr.
— Kronberg 105. 689
Amalienstr.
— Mednis 81. 687
3. Ursanowitsch 75. 1933
— Koncewicz 77. 691
— Kalning 76. 692
Bienenstr.

———

— Dolmat 11. 926
Dorotheenstr.
— Freudendorf 82. 1889
Amalienstr.
— Kalning 72. 627
2. Jakowlew 73. 686
4. Grieper 74. —
— Gode 69. 703
Bienenstr.

Zeltstr.

(Шатровая ул.)
Mit. 1. Gr. 53. Hyp. IV.
Bauskesche Str.
— Jürgensohn 78. 1551
— Mater 81. 350
— Jensen 82. 339
— Eberhardt 83. 338
— Grünupp 84. 1292
— Stelpe 85. 1290
— v. Grünewaldt 86. 2027
Ebelshöfsche Str.
— Städt. Baupl. 132. —
2. Großmann 166. 1972
— Städt. Baugrund 164. —
Dachsstr.
— St. Riga; Waggonpark d. Straßenbahn 165. —
— Griech.-Orthod. Kirchhof 129. —
Mitauer Chaussee.

———

Bauskesche Str.
— Rig. Oekonom. Genossensch. 76. 2110
Ebelshöfsche Str.
Mit. 1. Gr. 74. Hyp. VI.
— Rig. Oekonom. Genossensch. 99. 31
— 104. —
Straße.
— Städt. Bauplatz 98. —
1. St. Riga; Siechenhaus 145. —
Mitauer Chaussee.

Zeltstr.

(Палатная ул.)
(Atgasen.)
Mit. 1. Gr. 74. Hyp. VI.
Gymnastikstr.
— Treymann 89. 754
1. Samting 88. 637
3. Kasack 87. 1412
5. Pagast 86. 702
7. Kinowsky 85. 647
9. Mikutowitsch 84. 518
11. Rudsroog 83. 644
13. Galitzky 151. 1371
Ebelshöfscher Weg.

———

Gymnastikstr.
— Libbert 91. 442
2. Leitendorf 92. 1017
4. Leitendorf 93. 636
6. Blauberg 94. 809
8. Auning 95. —
10. Skuje 96. 1230
12. Semit 97. 629
Ebelshöfscher Weg.

Zementstr.

(Weißenhof.)
Mit. 2. Gr. 77. Hyp. VI.
Weißenhöfsche Str.
— Eglith 23. —
2. Weinberg 22. —
4. Rimbach 24. —
6. Parre 32. —
(Nordeckshof.)
Mit. 2. Gr. 67. Hyp. VI.
Schaulensche Str.
— Dsedre 64. 241
— Wilzing 62. 685
8. Freymann 55. 589
10. Ruben 54. 522
Markusstr.
— Rosenberg 53. 1157
12. Semenow 46. 689
Edwahlensche Str.
— Frischfeldt 45. 424
— Ruben 44. 557
Essenhöfsche Str.
— Schkensberg 155. 390
14. Andersohn 35. 597
16. Bergmann 34. 361
Polangensche Str.
— Behrsin 25. 575
Kownosche Str.
— Zwetkow 183. 1289
— Morosow 24. 1288
— Schid 15. 628
Walterstr.

———

(Weißenhof.)
Mit. 2. Gr. 77. Hyp. VI.
Weißenhöfsche Str.
1. Böttcher 21. —
3. Melle's Erben 20. —
— v. Buxhoevden 19. 155
(Nordeckshof.)
Mit. 2. Gr. 67. Hyp. VI.
5. Markus 10. 938
7. Judowitz 11. 609
Polangensche Str.
7a. Tschikste 12. 535
Kownosche Str.
9. Zinnit 13. 580
11. Dedse 14. 461
Walterstr.

Zichorienstr.

Mit. 1. Gr. 55. Hyp. IV.
(Thorensberg.)
Marienmühlenstr.
— Weiß 6. 1199
Sokolowskis Anstalt.
Marienmühlenstr.
— Weiß 19. 258
Sokolowskis Anstalt.

Ziegelstr.

Pet. 1. Gr. 18. Hyp. II.
Hansastr.
— Städt. Anlagen 51. —
Schützenstr.

Pet. 1. Gr. 19. Hyp. II.
— Städt. Bauplätze 1. —
Graben.
1. Riegert 15. 469
3. Hiller 14. 468
5. Petersen 13. 467
7. Adamsohn 12. 181
Nikolaistr.

———

Pet. 1. Gr. 18. Hyp. II.
Hansastr.
— St. Riga; Feuerwehr-Depot 52. —
Schützenstr.

Pet. 1. Gr. 19. Hyp. II.
— Ges. Tattersall 20. 689
— Seemann 19. 686
Antonienstr.
— Burchard 110. 1575
— Städt. Bauplatz 115. —
— Städt. Mietsh. 16. 430
Grünstr.
2. Wehlert und Petrow 62. 179
4. Wehlert 63. 178
6. 8. Wehlert und Gabschewitz 64. 176
— Schmidt 66. 427
Nikolaistr.

Zollstr.

Stadt 2. Gr. 10. Hyp. I.
Puschkin-Boulevard.
— Peterrealschule 83. —
Packhausstr.
4. Sipjägin 95. 1058
2. v. Trompowsky 94. 1057
Peterpaulsstr.
— Krone, Zollamt 61. 1004
Dünaufer.

———

Puschkin-Boulevard.
— Zitadelle 69. —
Peterpaulsstr.
— Zitadelle 63. —
Dünaufer.

Anhang.

Verzeichnis der im Stadtgebiet belegenen Holme, Höfchen, Gesinde ꝛc., sowie aller Gründe, die nicht an einer bestimmten Straßenflucht belegen sind.

In diesem Teile nicht auffindbare Ortsnamen sind im Straßenverzeichnisse oder im § 6 der ersten Abteilung zu suchen.

Andreasholm.

Pet. 1. Gr. 11. Hyp. II.
Katharinendamm.
— St. Riga; Stapelplatz 106. —
— St. Riga; Stapelplatz 7. —
— St. Riga; Holzpl. 6. —
— St. Riga; Stapelplatz 158. —
— St. Riga; Heringswrake 99. —
— St. Riga; Speicher 100. —
— St. Riga; Stapelplatz 142. —
do. do. 105. —
do. do. 159. —
do. do. 141. —
do. do. 140. —
do. do. 139. —

do. do. 118. —
do. do. 160. —
do. do. 119. —
do. do. 120. —
— Ges. Libauer Landwirte 144. 1611
— St. Riga; Elev. 102. —
— do. do. 103. —
— St. Riga; Stapelplatz 121. —
— Russ. Transp.- u. Vers.-Ges. 133. 1614
— Vestey Brothers; Kühlhaus 146. 1617
— Vestey Brothers; Kühlhaus 123. 1536
— Russ. Dampfschiffsfahrt- u. Handels-Gesellschaft 149. 1642

Düna.

— Krone; Station „Riga-Ufer" 150. —
— St. Riga; Baupl. 5. —
— St. Riga; Börsenkomitee 136. —
— St. Riga; Elektrizitäts-Werk 135. —
— Krone; Administr. d. Exp.-Hafens 150. —
— St. Riga; Stapelplätze 5. —
— Vestey Brothers; Kühlhaus 138. 1618
— Vestey Brothers; Kühlhaus 137. 1583

Düna.

Annenhof.

Mit. 2. Gr. 80. Hyp. VI.
— Jensen 27. 143
— Tuckumer Bahn 28. 144
— St. Riga; Rennbahn 132. 920

Mit. 2. Gr. 93. Hyp. VI.
— Woitkewitz 2. 1587

Bärenhof
oder **Morgenstern.**

Mosk. 3. Gr. 71. Hyp. V.
— Schilling 143. 449
— Schilling 158. 613

Baumhof.

Mosk. 3. Gr. 78. Hyp. V.
— Girgensohn 78. 57

Bebberbeck.

Mit. 2. Gr. 80. Hyp. VI.
— Beckmann 34. —
— Buehrmann 35. 1343
— Pleskodahl 36. 134
— do. 37. 135
— Grube 38. 160
— Elwig 39. 708
— Thalberg 40. —
— Tilting 41. —
— Rimmel 42. —
— Pahle 43. —
— Kaffedanz 44. —
— Stuhre 45. —
Sieh auch Schlocksche Straße.

Benkensholm.

Mit. 1. Gr. 50. Hyp. IV.
— A.-G. Hartmann 64. 1358
— Sommer-Horst 65. 1395
— Kröger 66. 1203
— M. S. Kusnezow 72. 402
— v. Sengbusch 81. 1388
— do. 82. 1362
— do. 83. 1287
— Kröger 84. 1331
— v. Sengbusch 85. 1374
— v. Sengbusch 86. 1375
— v. Sengbusch 87. 1369
— A.-G. Hartmann 88. 1356
— Kröger 89. 1189
— Kaschdan 90. 1394
— Cahn 91. 1791
— v. Sengbusch 92. 1767
— do. 93. 412
— Kaschdan 119. 2056
Sieh auch Kahn-, Alte Mitauer, Oskar- und Segelstraße.

Burchardshof.

Mosk. 3. Gr. 78. Hyp. V.
— Chomse und Fowelin 68. 147

Champêtre, Alt- und Neu-.

Mit. 2. Gr. 80. Hyp. VI.
— v. Dercks 31. 137
— Schindler 137. 1249
— Grünfeld 178. 1175

Dammenhof, Groß-.

Mit. 2. Gr. 80. Hyp. VI.
— Wojewodski 25. 148
— Kreßler, v. Harff, Kalning 131. 773

Dammenhof, Klein-.

Mit. 2. Gr. 80. Hyp. VI.
— Richter 26. 147
— Ossipow 190. 1417

Ebelshof
oder **Reimershof.**

Sieh auch Kornstr., Reimershofsche Str. u. Ebelshofschen Weg.
Mit. 1. Gr. 79. Hyp. VI.
— v. Bötticher 4. 29

Essenhof.

Mit. 2. Gr. 77. Hyp. VI.
— Popowsches Legat 25. 152
Mit. 2. Gr. 80. Hyp. VI.
— Popowsches Legat 11. 152

Flammenhof.

Mit. 1. Gr. 79. Hyp. VI.
— Müller 133. 22

Frankenhof
sieh **Hahnhof.**

Friedrichshof.

Mit. 1. Gr. 50. L. H.
— Blumenthal 63. 48

Gravenhaide.

Mosk. 3. Gr. 78. Hyp. V.
— Girgensohn 77. 58
— Salomonsohn 175. 583

Gränhof.

Mit. 1. Gr. 79. Hyp. VI.
— Stadt Riga 156. 271

Grapenholm.

Mosk. 4. Gr. 48. Hyp. III.
— St. Riga 80. —
— St. Riga 81. —

Griesenhof.

Mosk. 3. Gr. 70. Hyp. III.
— Grebenschtschik. Anstalt 31. 1286

Härtelshof.

Mit. 1. Gr. 79. Hyp. VI.
— Weinberg 45. 26

Hahnhof
oder **Frankenhof.**

Mosk. 3. Gr. 78. Hyp. V.
— Busch 69. 53

Harmshof.

Mosk. 3. Gr. 78. Hyp. V.
— Freytag v. Loringhoven 81. 54

Holmhof.

Mit. 2. Gr. 80. Hyp. VI.
— Pleskodahl 57. 134
— Rabant 58. 156

Jägelshof.

Mosk. 3. Gr. 78. Hyp. V.
— Bruhns 80. 55

Industriehof.

Mit. 2. Gr. 80. Hyp. VI.
— Bitte 134. 918

Jungfernholm.

Mit. 1. Gr. 51. Hyp. IV.
— St. Riga; Stapelplätze 88. —
— St. Riga; Stapelplätze 87. —
— Strauch 86. 1384
— St. Riga; Heuschlag 85. 1222
1. Strauch 84. 1385
3. Kruhming 83. 1408
7. Malinowsky 82. 1263
— St. Riga; Stapelplätze 81. —

Katharinenhof.

Mit. 1. Gr. 79. Hyp. VI.
— Lapping 1. 37
— Sprohge 162. 986
— Wasdik 163. 987
— Tjäsnesis 164. 988
— Gulbe 165. 989
— Sparing 166. 1058
— Sprohge 251. 1560

Katlakaln.

Mit. 1. Gr. 79. Hyp. VI.
— Pastorat 54. —
— Küsterat 58. —
— Schattee 52. 11
— Mickelsohn 53. 12

Kleistenhof.

Mit. 2. Gr. 77. Hyp. VI.
— v. Schultz 26. 843

Lambertshof
sieh **Neuhof.**

Lübecksholm.

Mosk. 4. Gr. 48.
5. Bredesen u. Co. 79. 113
7. Plawneek 93. —
9. do. 77. 113
23. do. 78. 113
— do. 91. —
— do. 92. —
— do. 94. —
— do. 107. 113
— do. 113. 113
— do. 119. 113
— do. 120. 113
— do. 122. 113
— do. 125. 113
— do. 126. 113
— do. 127. 113
— do 128. 113
— do 129. 113
— do 130. 113
— do. 131. 113

Lievenhof.

Mit. 1. Gr. 79. Hyp. VI.
— v. Bötticher 3. 30

Lutzausholm.

Mit. 1. Gr. 51. Hyp. III.
1. St. Riga 80. 114
2. do. 79. 114
3. do. 78. 114
4. do. 77. 114
5. do. 76. 114
6. do. 75. 114
7. do. 74. 114
9., 10., 11. do. 73. 114
12. St. Riga 72. 114
— do. 71. 114
— do. 94. 114
— do. 95. 114
— do. 97. 114
— do. 98. 114
Mit. 1. Gr. 48. Hyp. III.
— St. Riga 133. 114

Morgenstern
sieh **Bärenhof.**

Mühlenhof
oder **Seemundshof.**

Mosk. 3. Gr. 71. Hyp. V.
— Silling 40. 3
— Silling 133. 403

Mühlgraben.

V. O. B. Gr. 68. Hyp. II.

1. Speicherreihe.

— Kamkin 1. Hyp. 1028
— Kamkin 8. Hyp. 1030
— J. C. Jessen 9. L. H. 486
— do. 16. L. H. 488
— Ges. des Central-Waaren-Dep. 17. —
— do. 24. —
— do. 25. —
— do. 32. —

2. Speicherreihe.

— Kamkin 2. Hyp. 1029
— Leverkus & Söhne 7. L. H. 482
— do. 10. L. H. 504
— J. C. Jessen 15. L. H. 487
— Kamkin 18. Hyp. 1031
— Kamkin 23. Hyp. 1026
— A.-G. vorm. M. Höflinger & K. 26. Hyp. 1032
— Ges. des Central-Waaren-Dep. 31. —
— Akt.-Ges. früher M. Höflinger u. Ko. 57. Hyp. 1080
— St. Riga; Heuschlag 61. —
— Oehlrich & Ko. 137. 1771

Sieh auch Aahöfsche, Hafen-, See-, Zarnikauer und Mühlgrabener Str.

Neuhof

oder **Lambertshof.**

Mit. 2. Gr. 77. Hyp. VI.

Sieh auch gr. und kl. Bulleusche Straße.

— v. Schultz 3. —
— do. 8. —
— do. 26. 843

Mit. 2. Gr. 80. Hyp. VI.

— v. Schultz 9. 843

Nummershof.

Mit. 1. Gr. 79. Hyp. IV.

— Chomse 5. 522

Pinkenhof.

Mit. 2. Gr. 80. Hyp. VI.

— Reckfting 1. —
— Brückmann 2. —
— Schultz 3. —
— Bitte 4. 886
— Kalning 5. 800
— Schilling 6. 785
— Sähber 7. —
— Stuhre 8. 1313
— St. Riga; Kirchhof 130. —

Pleskodahl.

Mit. 2. Gr. 80. Hyp. VI.

— Erziehungsanstalt 36. 134
— do. 37. 135
— do. 57. 134

Reimershof

sieh **Ebelshof.**

Rollbusch.

Mit. 1. Gr. 79. Hyp. VI.

— Lehnert 154. 35

Rupertshof.

Mit. 2. Gr. 77. Hyp. VI.

— Bar. Buxhoevden 41. —

Schlottmakersholm.

Mit. 1. Gr. 53. Hyp. IV.

— Wolkowitsch 74. —

Schlumpenholm.

Mit. 1. Gr. 51. Hyp. IV.

— St. Riga 69. —

Schwarzeckshof

Mit. 2. Gr. 80. Hyp. VI.

— St. Riga 46. 136

Seeluft.

Mosk. 3. Gr. 78. Hyp. V.

— v. Schoepff u. a. 79. 56

Seemundshof

sieh **Mühlenhof.**

Solitüde.

Mit. 2. Gr. 80. Hyp. VI.

— Tuckumer Bahn 30. 146
— Stadt; Rennverein 133. 923

Mit. 2. Gr. 82. Hyp. VI.

— Chrapowitzky 1. 145

Spilwe.

Mit. 2. Gr. 77. Hyp. VI.

— Plawneek 1. 158
— St. Riga, Heuschl. 2. —
— v. Schultz 3. —
— Wojewodski 4. 148
— Ranck 5. —
— St. Riga, Heuschl. 6. —
— Bebberbecksche Ges. 7. —
— v. Schultz 8. —
— Wolff-Fianden 9. —
— St. Riga, Heuschl. 10. —
— BebberbeckscherHof 11. —
— Konv. z. h. Geist 12. —
— Helmsingsche Familienstiftung 13. 161
— Strautmann 14. 157
— St. Riga, Heuschl. 15. —
— Grewe 16. 321
— Kreßler 17. 159
— St. Riga, Weidel. 18. —

Mit. 2. Gr. 80. Hyp. VI.

— Ranck 10. —
— v. Schultz 59. —

Steinholm.

Mit. 1. Gr. 79. Hyp. VI.

— Sarring 56. 14

Swirgsdenholm.

Mosk. 1. Gr. 43. Hyp. III.

— St. Riga 143. —

Vogelsholm.

Mosk. 4. Gr. 48.

— Plawneek 82. 113

Wiebertsholm.

Mosk. 4. Gr. 72. Hyp. V.

— Stadtgüterverw. 161. —

Zement-Fabrik.

Mit. 2. Gr. 77. Hyp. VI.

— Ges. C. Ch. Schmidt 40. —

Zenne.

Mit. 2. Gr. 80. Hyp. VI.

— Hauffe 47. 92
— Adamschewsky 48. 73
— Weiß 49. 55
— Strauberg 50. 383
— Ansohn 51. 421
— Sieberg 52. —
— Guthmann 53. 381
— Bennusch 54. —
— Bodneek 55. 1186
— Adamschewsky 56. 73
— Purrin 177. —

Ziegenholm.

Mit. 1. Gr. 51. Hyp. IV.

— St. Riga; Stapelplätze 70. —
— do. do. 105. —
— do. do. 106. —

Adolf Richters
Baltische Adreßbücher.

1. Band.

Livland, erschienen im November 1909. Abt. 1. Städte u. Flecken. Abt. 2. Güter und Kleingrundbesitz. Abt. 3. Register übers flache Land. Alle drei Abteilungen geschmackvoll in Ganzleinen mit Goldprägung zusammen gebunden 6½ Rbl., im ganzen Weltpostvereine franko nach Einsendung von 7 Rbl.; auf feines Ligater Schreibpapier gedruckt, nicht gebunden 8½ Rbl., im ganzen Weltpostvereine franko nach Einsendung von 9 Rbl.

2. Band.

Kurland, erschienen im März 1912. Abt. 1. Mitau. Abt. 2. Die andern Städte und Flecken. Abt. 3. Güter und Kleingrundbesitz. Abt. 4. Register übers flache Land. Alle vier Abteilungen geschmackvoll in Ganzleinen mit Goldprägung zusammen gebunden 5½ Rbl., im ganzen Weltpostvereine franko nach Einsendung von 6 Rbl.; auf feines Ligater Schreibpapier gedruckt, nicht gebunden 7½ Rbl., im ganzen Weltpostvereine franko nach Einsendung von 8 Rbl.

3. Band.

Ehstland, wird frühestens 1913 erscheinen.

Adolf Richters
Rigasches Adreßbuch,

zum ersten male herausgegeben 1885 von Richter & Co., erscheint, herausgegeben vom Unterzeichneten, alljährlich zwischen Neujahr und Ostern und kostet, geschmackvoll in Ganzleinen mit Goldprägung gebunden, 5½ Rbl., im ganzen Weltpostvereine franko nach Einsendung von 6 Rbl.

Der Herausgeber

Adolf Richter,

Riga, Postfach 200. Telefon 1500. **Scharrenstr. 4.**

Russische Bank für auswärtigen Handel

Rigaer Filiale

Jakobsstrasse Nr. 6/8, im eignen Hause.

TELEFONE:

1472. Direktion.
1772. Bureaux.
4620. Giro und Kasse.
2872. Diskonto und Inkasso.
1700. Devisen und Fonds.
4820. Buchhalterei.
2472. Akkreditive und Korrespondenz.

Die Rigaer Filiale führt alle Bankoperationen aus, als:

Darlehen gegen Wertpapiere, Eröffnung von Giro-Konten, Versicherung von Prämienlosen, An- und Verkauf von Wertpapieren,
Checks und Akkreditive sowie Kredit-Briefe aufs In- und Ausland, Inkasso von Wechsel und Dokumenten auf sämtliche Städte des In- und Auslandes; An- und Verkauf von Wertpapieren an allen Börsen des In- und Auslandes.

Vermietet feuer- und diebessichere Schrankfächer.

Zentrale: St. Petersburg.

Volleingezahltes Kapital	50 Millionen Rubel.
Reserve-Kapital	15 Millionen Rubel.
Einlagen	180 Millionen Rubel.

Ausländische Filialen: **London, Paris, Genua, Konstantinopel,** (Galata u. Stambul).

Inländische Filialen: Akkermann, Alexandrowsk (Gouv. Ekaterinoslaw), Archangelsk, Armavir, Astrachan, Baku, Balakowo, Barnaul, Belzy, Buchara (Staraja), Chersson, Eisk, Eupatoria, Ekaterinburg, Ekaterinodar, Elissawetgrad, Feodosia, Gawrikow, Ischim, Irbit, Ismail, Kainsk, Kamyschlow, Kiew, Kischinew, Kokand, Koslow, Krementschug, Moskau, Nikolajew, Nishni-Nowgorod, Nowo-Nikolajewsk, Noworossisk, Odessa, Omsk, Orenburg, Pawlodar, Perm, Pokrowskaja-Sloboda, Poltawa, Riga, Rjashk, Romny, Rybinsk, Samara, Saratow, Ssimbirsk, Ssimferopol, Ssysran, Tjumen, Tomsk, Tschistopol, Ufa, Uman, Weliki-Ustjug, Winnitza, Wjatka, Wologda, Wosnessenski.

AGENTEN in: Alexandria (Gouv. Chersson), Bobrinez, Kachowka, Nikopol Schpola.

Riga.

Cigarren- u. Tabaks-Fabriken: Mühlenstrasse 33, Telephon 461.
Haupt-Kontor und Niederlage: Jungfernstr. 3, Telephon 460.

A. G. Ruhtenberg.

Fabrik-Marke.

Papyros,

Tabak.

Aelteste u. grösste Fabrik Russlands in

Cigarren.

Rigaer Jubiläums-Ausstellung 1901.

Goldene Medaille.

Illustrirte Preisliste steht zu Diensten.

Russische Gesellschaft

„Allgemeine Elektricitäts-Gesellschaft"

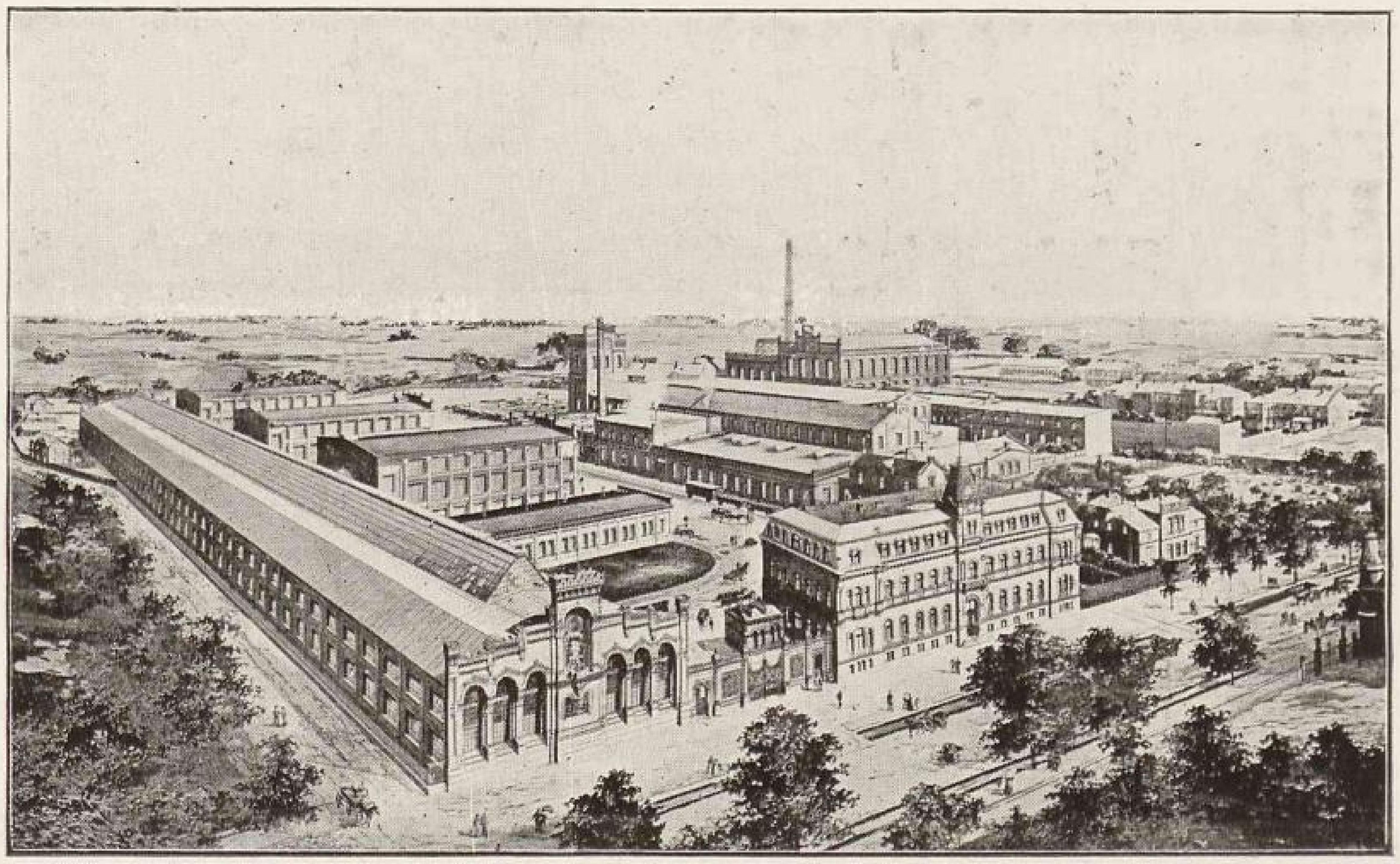

Installations-Bureau, Riga.

Theater Boulevard № 3. Telefone №№ 1067, 1262 u. 2346.

Telegramm-Adr. Allgemin-Riga. Postfach № 108.

Lieferung und Ausführung elektrischer Einrichtungen

jeder Art und jedes Umfanges.

o o o Technische Auskünfte und Kostenanschläge gratis. o o o

Abteilung „Wv" — Riga.

Bureau: St. Petersburger Chaussée № 19, Telefon № 2463.

Spezial-Organisation für den Verkehr mit: Wiederverkäufern, Installateuren, elektrotechnischen Bureaus und elektrischen Centralstationen

für das ganze russische Reich.

3. Abteilung.

Die Einwohner Rigas, geordnet nach

Straßen, Häusern und Wohnungen.

Diese Abteilung ist vorläufig nur als Versuch des Herausgebers zu betrachten. Sie umfaßt auch in diesem Jahre nur die **Innere Stadt** zwischen Düna und Elisabethstraße, sowie beide Seiten der **Elisabethstraße.**

Die Hausnummern, auch Polizeinummern genannt, sind in Riga meist so geordnet, daß die graden Zahlen auf der einen, die ungraden Nummern auf der andern Straßenseite laufen. Meist befindet sich auch der Anfang der graden und der ungraden Nummern an demselben Straßenende. Der Anfang der Nummernreihe ist willkürlich und an kein System gebunden (etwa nach den Himmelsrichtungen, dem Zentrum der Stadt oder einem Hauptgebäude).

Die mit dem №-Zeichen versehene Zahl in nachfolgendem Verzeichnisse ist die Hausnummer, die vor den Adressen stehende Zahl die Wohnungsnummer. Eine ganze Anzahl Häuser lassen ihre Wohnungs-Nummern mehrere male von 1 anfangen. Dieselbe Wohnungs-Nummer kann sich also bei derselben Hausnummer mehrere male wiederholen.

B = Besitzer des Hauses. **V** = Verwalter des Hauses.

Alexanderboul.

№ 1.

B. Wwe. Friedericke Hammer, geb. Lübeck, wohnt Alexanderstr. 41.
V. Rechtsanwalt R. Baum.
— Singer Komp., Nähmasch.-Hdl.
— Laßmann, F., Samenhdl.
— Bloßfeldt, Carl, Musikalienhdl.
— Kundt, Joh., Uhrenhdl.
— Harff, H., Konfekthdl.
1. Moritz, Erw., Rechtsanw.
2. Jansen, Herm., SR, Arzt.
3. Hesse, Carl, Fabrikbes.
5. v. Vegesack, G., Gutsbes.
6. Mansfeldt, W., Kfm.
7. v. Radecki, M., ehem. Kreischefsgehilfe.
8. Dyck, K., Kassierer.
10. Penel, Alph., Kfm.
— Bachmann, Herm., Prokurist.
11. Baumann, O., Frl.
13. Rabba, P., Lombarddiener.
14. Nikolai, E., Wwe.
15. Weiß, Karl, Kellner.
17. Simsohn, Otto, Portier u. Dw.

№ 3.

B. Jefim Kamkin's Erben.
— Hotel Imperial.
— Landrin, Georg, Konfekthdl.
— Schaitan, W. J., Tabakhdl.
4. Murneek, John, Hotelbes.
5. 6. 7. Livl. Kontrolhof.
8. Snicker, P. M., Dr. med.
9. Dubucq, Edg., Kfm.
10. Tschander, Joh., Hotelinh.
11. Schaitan, W. J., Kfm.
24. Jansohn, J., Schreiber.
25. Livl. Kontrollhof, Archiv.
27. Gulbis, Emilie, Wwe.
28. 29. Hotel Imperial, Personal.
30. Martinow, H., Wwe.
Sieh auch Todlebenboul. 2.

№ —

B. Die Krone.
— Friedensrichter-Plenum.
— Krepost-Abteilung.
— Romanowsky K. J., Sekretär.
— Osol, Ernst, Sekr.-Geh.
— Kümmel, A., Sekr.-Geh.
— Schmigelski, Stef., Sekr.-Geh.
— Feldmann, O. Kanzl.-Bote.
— Ramann J., Kanzl.-Bote.
— Karandsei, Ant., Kurier.
— Mucha, Mart., Kurier.
— Grinus, Franz, Kurier.
— Bennischewitsch, ...

№ —

B. Die Krone.
— Bezirksgericht.
— Schirsky, N. P., Sekretär.

№ 2.

B. Leih- u. Spargenoss. der Rig. Hausbesitzer.
— Parkkeller, Inh. P. Kapmal.
— Motschalkin, G. W., Delik.-Hdl.
1. Faßkessel u. Müntmann, Herrenkleiderhdl.
2. Leih- u. Spargenoss. d. Rigaschen Hausbesitzer.
— 3. Rig. gegens. Assek.-Verein.
3. Rig. Musikschule v. Arthur v. Gizycki.

№ 4.

B. Leih- u. Spargenoss. d. Rig. Hsb.
1. Winter, Antonie, Blumenhdl.
2. Jastrebow, Nik. Paw.' Friedensr.
3. Geh. zur Musikschule v. Gizycki.
4. Katting, J., Kassirer.
5. Berg, Karl, Portier.

№ 6.

B. Alexandra v. Transehe.
V. E. Baltzer, wohnt Pauluccistr. 8.
1. Saß, Baron Edmund, Rendant.
2. Mertens, Wilh., Börsenmakler.
3. v. Transehe-Roseneck, M., Wwe.
4. Andersen, Alex., Geschäftsf.
5. v. Transehe-Roseneck, J., Gutsbes.
6. Seidel, Berta, Frau.
— v. Jung-Stilling, Soph., Frl.
7. Dahlwitz, Aug., Wwe.
8. Dauka, Alex., Dw.

Altstadt.

№ 1.

B. Konrad Lösevitz, wohnt Weberstr. 5.
— sieh auch Weberstr. 5.

№ 3.

B. Constantin Görke, wohnt Kalnezeemsche Str. 12.
1. Sonnenberg, Elis., Rentn.
2. Birkhan, Elias, Kfm.
3. 4. Reinitz, Georg, Arzt.
5. Prüffert, Karl, Kfm.
6. Gordon, Dav., Kfm.
7. Schatz, Schaja, Kfm.
8. Thalrose, Abr., Kfm.
9. Meisch, Erich, Bankbmt.
10. Rudolf, Willi, Klavierlehrer.
11. Wollner, A., Wwe.
12. Müller, Wilh., Kfm.
13. Garuscwitsch, ...
14. Dobel, Ernst Dw.
15. Witolin, Emilie, Bmt.-Wwe.
16. Topunow, P., Kfm.
17. Dicks u. Ko., Kontor.
18. Ramann, R., Bmt.
19. Damberg, August, Buchhltr.
20. Heinz, Alwine, Pianistin.
21. Keßler, Adalb., Buchb.
22. Melpert, A., Getränkehdlr.

№ 5.

B. Ch. v. Stritzky, wohnt Nikolaistr. 75.
1. Heyl, N., Dr. med.
2. Jankow, A., Kfm.
3. Traumann, John Ferd., Kfm.
4. Treyden, H., Bankbmt.
5. Stengel, K., Bäcker.
6. Mattul, A., Dw.

№ 7.

— Speicher.

№ 9.

B. A. Augsburg.
1. Petersohn, J., Frl.
2. Klockmann, Karl, Faktor.
3. v. Pihlemann, A., Archit.
4. Wiegandt, Ros., Wwe.
5. Wiegandt, K.
6. Krosch, Alex., Werkführer.

№ 11/13.

— Speicher.

№ 15.

B. Herm. Stieda.
— Stieda, Ernst, Kontor.
— Melgalw, Dora, Milchbude.
1. Trampedach, A., Kontor.
3. Jljisch, Nik., Klavierlehr.
4. Dreymann, Alide, Wwe.
4. Dreymann, John Rechtsanw.
5. Libbert, Elis., Frl.

№ 17.

B. Herm. Stieda.
1. Slutzkin, J., Lederhdl.
2. Rabinowitsch, Tobias, Kfm.
3. Köhler, Adel., Wwe., Klavierverm.
4. Neupert, Emil Spulenfabr.
5. Osit, Peter, Dw.

№ 19.

B. Leo Lebedow.
1. Rosenthal, R., Kontor.
2. Lebedow, Leo, Kontor.
3. Burchard, J., Kontor.
5. Medina, ...
6. Block, Georg, Kontor.
7. Burchard, J., Lager.
8. Gustas, M. J. B.
9. Holst u. Schwank, Hdlr.
10. Stromberg, Chr., Dw.

№ 2.

B. Alex. Grosset, wohnt Weberstr. 7.
— Tibor, E., Frisir-Salon.
— Becker, Bernh., Eisenw.-Hdl.
— Strasde u. Strenge, Kontor.
— Lübbe u. Ko., Chem.-techn. Büro
1. Gülich u. Ko., Kontor.
4. Osse, Marie, Schndrn.
5. Albrecht, Jul., Werkführer.
— sieh auch Weberstr. 7.

№ 4/6.

— Speicher.

№ 8.

B. Arthur Baron Grothuß.

1. Haus.

1. 2. Rudolf, Josef, Kontor.
3. 4. Hirschfeld, A., Kontor.
5. Schalit, B., Kontor.
6. Sander, K., Bahnbmt.
7. Baum, Jak., Kfm.
9. Grothuß, Arthur Baron.

2. Haus.

11. Weidemann, Peter, Dw.
12. Lewitas, J., Prokurist.
13. Oppenheim, Dav., Kfm.
14. Schneider, Herm., Fabrikant.

3. Haus.

— Schneider, H., Dampf-Wäschefabr.
— Grothuß, A. v., Buch- u. Steindruckerei.
— Jakobsohn, Adolf, Buchbinderei.

№ 10.

— Speicher.

№ 12.

B. Ges. Russ.-Amerik. Manufakt. „Treugolnik".
1. 2. „Treugolnik" Russian-American India Rubber Co., Filiale Riga, Kontor.
3. Pander, Robert, Prof.
4. Kaney, Juri, Diener.

Andreasstr.

№ 1.

B. P. von Pander.
1. 2. Töchterschule d. Frl. A. v. Wiren, Ch. v. Stahl u. E. Schaur.
3. 6. Eckardt, Elis., Dr.-Wwe., Pens.
— Turk, Marie, Frl.
4. Kramer, Osk., Kfm.
5. Hühner, ...

— Sonne, Kath., Staatsrätin.
— Runtzler, Emil, Pastor emer.
7. Hartmann, Charl., Ing.-Wwe., Pension.
8. Schaur, Emilie, Wwe., Pension.
9a. Buschmann, O., Buchhdlr.
9b. Hilde, M., Frl., Lehrerin.
9c. Stegmann, Joh., Kommissionär.
10. Jordan, O., Modistin.
11. v. Wiren, Adelh., Frl., Schulvorsteherin.
12. Feldmann, M., Wwe.
13. v. Radecki, Olga, Frl.
14. Horst, Joh., Schndr.
15. Stahl Julius, Portier.
16. 17. Britschka, Joh., Hg.
— Lutzau, P., Kol.-Hdl.
19. Kappel, Mel., Wwe.
20. Gosch, Andr., Dw.
21. Mohr, Karoline Wwe.
22. Bruschus, Iw., Versilb.
23. Behrsing, Anna, Wwe.
24. Simaikin, Wassil, Wächter.

№ 3.

B. Arvid von Strandmann, wohnt Nikolaistr., Sozietätsgebäude.
1. v. Sengbusch, E., Wwe.
2. Elsenbein, K., Vers.-Bmt.
3. Keilmann, Alex., Arzt.
4. v. Rautenfeldt, M., Gutsbes.
5. Grubner, Hugo, Hausverw.
6. 8. Hoyningen-Huene, Baron.
7. Hoffmann, Otto, Prof. d. Arch.
9. Gutmann, A., Redaktör.
10. Kozing, G. H., Bmt.
11. Simon, Johann, Zuschndr.
12. Wolff u. Wulff, Barone.
13. Kröger, Marie, Wwe.
14. v. Rahden, Hedw. Baronesse.
15. Schaurin, Jan, Diener.
16. Kapost, P., Dw.
17. Sehne, Dor., Wwe.
18. Kapost, Ed., Diener.
19. Pildin, S., Wwe.
20. Osol, A., Wwe.
21. Frey, Herm., Schuhm.
22. Rotke, Chr., Wwe.
23. Weiz, Olga, Wwe.
24. Dombrowsky, Tischler.

№ 5.

B. Mich. W. Nesterow.
1. Freytag von Loringhoven, Karl Baron.
2. Rosenberg, Karl, Kfm.
3. Praetorius, Warw., Kfms.-Wwe.
4. Petersen, Herm., Fabrikant.
5. Fredholm, Charl., Schwed. Kons.
— Schwedisches Konsulat.
6. Nesterow, Mich. W., Hsb., Kfm.
7. Brandenburg, Rich., Kfm.
8. Drishaus, Charles, Kfm.
9. Herrmann, Andreas, Bankdirekt.
10. Minuth, Nic., Ing.-Technol.
11. Pukudars, Andr., Portier.
12. Steppermann, J., Tapez.

№ 2.

B. Frau Aug. Bartsch.
1—3 sieh Nikolaistr. 15.
4. Bruns, Ed. Ottom., Kfm.
5. v. Wiecken, A., Gutsbes.
6. Thomson, H. E., Kfm.
7. Krause, Serg. A., Bmt.
8. Bartsch, Auguste, Wwe., Hsbn.
9. Müller, R., Buchhltr.
10. Hebensperger, Karl M., Fotogr.
11. Kisse, Peter, Dw.
12. Bartsch, Herm., Bautechn.

№ 4.

B. Aug. Ritterberg, wohnt Ritterstr. 57.
— M. A. Matzkoff, Kontor.
1. Matzkoff, Wilh., Wwe.
2. Archipow, W. A., General.
3. Sawitzki, J. K., Rittmstr.
4. v. Stryk, W., Professor.
5. Satkewitsch, Jan, Dw.

№ 6.

B. Frau Aug. Bartsch, wohnt Andreasstr. 2.
1—3. Nikolaistr. 15.
4—12. Andreasstr. 2.
13. Groß, Anna, Schulvorst.
14. v. Engelhardt, Rod., Arzt.
15. Berlin, L., Kfm.
16. v. Bulmerincq, Wilh., Stadtrat.

Anglikanische Str.

№ 1.

— sieh Schloßstr. 9.

№ 3.

B. Johanna v. Buchner's Erben.
4. Gamradt, Herm., Kontor.
5. Stempel, Geschw., Frl.
6. Berent, A. E., Kand. jur.
7. Hübbe, Karl Jul.', Uhrm.
8. Gawrilowitsch [illegible] Bmt.
9. Dombrowski, [illegible]h., Tschlrmstr.

№ 5.

B. Kaufmännischer Verein.
V. August Mentzendorff.
1. Wylhuizen & Ko., Kontor.
2. 3. Balt. Konstitut. Partei, Büro.
4. Deutscher Verein in Livland.
5. Deutscher Frauenbund.
6. Maksimow, P., Kfm.
7. Lucht, J., Diener.
8. Braunsberg, Wilh., Kassirer.
9. Ruhse, Heinr., Dw.
10. Goeschel, Ed., Fleischermstr.

№ —.

— Anglikanische Kirche.

Antonienstr.

№ 1.

B. J. v. Schröder, geb. Zoeckell.
— v. Stryk-Tignitz, Minna, Wwe.
— v. Schroeder, Isabella, Hsb.
— Schmidt, Arel, Redakteur.
— v. Budberg, Anna, Baronin.
— Aboling, Fromh., Dw.

№ 3.

B. Adele v. Renner, geb. Fleischer.
1. v. Heine, Iw., General a. D.
2. v. Bötticher-Kuckschen, R., Gutsb.
3. Höslinger, Clara, Wwe.
4. Löwen, Alide, geb. Frank, Frau,
5. Grünupp, P., Wwe.
6. v. Wahl, Harald, vereid. Rechtsanwalt.
7. Jaensch, Arnold, Professor.
8. v. Renner, O., Kfm.
Im Keller:
9. Beikmann, Nik., Dw.
10. Aschmann, M., Tischler.
11. Hinz, Ernst, Fuhrm.
12. Friedberg, Mik., Wächter.
13. 15. Skuje, Martin, Tapez.
17. Blaubach, Jur, Tischler.
18. Erm, Anna, Wwe.

№ 5.

B. Frl. Adda von Transehe-Ledemannshof.
1. Weinberg, Fr., Redakteur der „Rigas Awise".
2. v. Hehn, Rich., Rechtsanw.
3. v. Fircks, Ch., Baronin.
4. v. Scheffer, Nik., Gen.-Lt. a. D.
5. Tornow, L. u. J., Baronessen.
— v. Drachenfels, Gertr., Baronesse.
6. Wirckau, Ferd., Kfm.
7. Jonck, Georg, Buchhdlr.
8. Miram, E., Kfm.
9. Prüffert, Konst., Schuhm.
10. Koklit, Grete, Wwe.
11. Grigel, Adolf, Dw.

№ 7.

B. Frl. Adda von Transehe-Ledemannshof.
1. Jachmann, Rich., Kfm.
2. v. Transehe, Astaf, Ritterschafts-Notär.
3. Schwartz, Vikt., Dr. med.
4. 5. v. Bistramb, A., Baronesse.
7. Priehm, E., Klempner.
9. Romanowski, Kasimir, Dw.

№ 9.

B. Paul Jonas Erben.
1. Jonas, W., Hsb.
2. Lieven, Wilh., Arzt.
3. Struve, Karl, Oberst, Vorbereit.-Schule für Knaben.
4. Sidorowitsch, A., Priv.
5. Jonas, Edg., Bankbmt.
6. Grandidier, J. Bar., Wwe.
7. Kause, E. A., Kfm.
8. Bartsch, R. J.
9. Koschtschejew, A., Direktor.
10. Demski, W., Lehrer.
11. Juchniewicz, R., Bankbmt.
12. Buttowitz, Heinr., Börsenbankbmt.
13. Jurkewitsch, M., KA, Zollbmt.
14. Trey, Olga, Frl.
15. v. Porzycki, Viktor, Tanzlehrer.
16. Pepin, E., priv. Sekr.
17. Perkon, Jan, Dw.

№ 11.

B. Lahze's Erben.
1. Sallneek, Ernst, Heizer.
2. Guttmann, J., Töpfer.
3. Rubben, Julie, Modistin.
4. Lahze, Julie, Wwe., Hsb.
5. Taurit, Andr., Aufseher.
6. Nikolai, Joh. Th.', Hg.
7. Tschuteiko, Alex., Schuhm.
8. Pohreet, Anna, Schndrn.
9. Bergmann, Anna, Schndrn.
10. Seele, Ign., Kutscher.
11. Gerassimowitsch, Mich., Schndr.
— J. Lahze, Badeanstalt.
— Hoffert, Rob., Fleisch- u. Wursthandlung.
— Karl Ullmann, Friseurgesch.
— Ed. Lejin, Brennholzverkauf.

№ 13.

B. Sanitzky.
— Neubau.

№ 15.

B. Trentsche.
1. Sablotzki, Amalie, Wwe.
2. Ditel, Joh., Schlosser.
3. Lietz, Dav., Holzhdlr.
4. Hahn, Julie, Wwe.
5. Lübmann, M., Wwe.
6. Haase, Karl, Bmt.
7. Poreet, Andr., Bahnbmt.
9. Lassis, Joh., Schmied.
10. Weromann, Jak., Schmied.
11. Eisberg, Olga, Schndrn.
12. Zelm, Anna, Schndrn.
13. Stamberg, Alex., Vorarb.
14. Osolin, Rud., Tschlr.
15. Meesing, A., Wwe.
16. Beinert, F., Schuhm.
17. Estau, Lisa, Wwe.
18. Andrejew, Elisa, Mstrn.
19. Kretschmer, A., Frl.
20. Stamm, Reinh., Kesselschm.
21. Ullrich Gustav, Buchdr.
22. Kählbrandt, Joh., Past. emer.
23. Frisch, Berta, Frl.
24. Tief, Th., Architekt.
25. Latzenack, Peter, Auss.
26. Tschekanowski, Joh., Hg.
27. Zelm, Joh., Hg.
28. Alksne, Jan, Kutscher.
30. Stender, O. E., Buchhltr.
31. Kalnin, Klara M., Wwe.
32. Radsing, A., Kfm.
33. Konetzko, Just., Frl.
34. Dobrejanow, N. P., Bmt.
35. Rajewski, Wass. Pet., Zollbmt.
36. Schmähling, Georg, Ing.-Techn.
37. Grünfeldt, Wilh., Ing.
38. Hildebrand, W., Oberlehrer.
39. Scharypo, Anna K., Lehrn.
40. Karp, W. R., Ing.
41. Schopp, W. M., Buchhltr.
42. Trentsche, B., Telegr.-Bmt.
43. Lapsing, Joh., Dw.
44. Schiron, A., Ladendiener.

№ 17.

B. Ing. Seemann.
— International Harvester Company of America.
— Janson, Jan, Dw.

№ 2.

B. Frau Ant. Jaksch, geb. Miram.
1. Kusnezow, Mich. Matw.', Fabr.-Direktor.
2. Kamkin, Theod. Jes.', Bankdir.
3. Centkowski, W., Bahntel.-Chef.
4. Jaksch, Alfred, Kfm.
5. Jaksch, Antonie, Stadtr.-Wwe.
6. Malichin, S. P. Bahnbmt.
7. Pirwitz, Marie, geb. Jaksch, Frau.
7a. Herrmann, Auguste Frl.
8. Anning, Fritz, Kutscher.
9. Domberg, Mart., Dw.
— Preezum, Karl, Portier.

№ 4.

B. E. H. Landau.
— Becker, R., Tischlerei.
1. Haus.
1. v. Blanckenhagen, E., Gutsbes.
2. Trautmann, Alb., Wwe.
2. Jaacks, Karl, Kfm.
3. Mischke, M., Pension.
3. Berlin, B., Kfm.
4. Mietens, Paul, Organist.
5. Lorch, Olga, Aeltest.-Wwe.
6. Korff, Henr. Baronin.
7. Kurschewitz, Ed, Kfm.
8. Wittmann, Ch., Frl.
9. Krieschmann, J. F., Kfm.
10. Hernmarck, Marie, Kfm.-Wwe.
11. v. Freymann, A. Frl.
12. Arronet, Johanna, Frau.
13. Heyking, Walli Baronin.
2. Haus.
1. Schapiro, Ch., Holzhdlr.
2. Bocke, Alfons, Bankbmt.
3. Wieckmann, Theod., Wwe.

Kellerwohnungen:
1. Liger, Anna, Wwe.
2. Ammann, Frau.
3. Kalning, Trine, Wwe.
4. Buckau, Jurs, Dw.
6. Schigur, P., Koch.
7. Rechtsprecher, M., Diener.

№ 6.

B. P. von Pander.
1. v. Eckardt, Elis., Pension.
2. v. Pander, Pet., Hsb.
3. v. Klopmann, J., Pension.
4. v. Renner, Wilh., Bankbmt.
5. Werncke, Marie, Frl.
6. v. Radecki, Alma, Frl.
7. Stieda, Math., Wwe.
8. Horst, Joh., Schndr.
9. Kämpff, Reinh., Bmt.
10. Dombrowsky, Anna, Schndrn.
11. Kruhming Peter, Portier.
12. Udre, L., Wwe.
13. Waldmann, Anna, Wwe.
14. Horst, F., Frau.
15. Gohsche, Andr., Dw.

№ 8.

B. Juri Lasdin, wohnt Elisabethstr. 13.
1. Wittrock, Hugo, Kfm.
2. Rösner, Emilie, Frl.
3. Maisel, R. A., Apotheker.
5. Schtschukin, W. W., Geistl.
6. Hähn, Hugo, Hg.
7. Hennig, Ad., Rent.
8. Loleit, R., Bankbmt.
9. Freyberg, Jul., Bahnbmt.
10. Silfverhjelm, Wald., Agronom.
12. Ginsburg, A. M., Kfm.
13. Jensen, Ed. Heinr., cand. jur.
14. Weglien, Fr., Kfm.
16. Tirel, Karl, Schuhm.-Werkst.
— Osenn, Pet., Waschanstalt.
17. Husenbach, H., Tapez.-Werkst.
18. Wihtol, Ed., Dw.
Sieh auch Elisabethstr. 33.

№ 10.

B. Ruhtenberg.
2. Hernmark, K. G., Bankdirek.
3. v. Palmstrauch, Sofie, Gtsbes.-Wwe.
4. Ruhtenberg, Luise, Wwe.
5. Baymakow, Frd., Bankdir.
6. Wilson, Th. Alfr., Kfm.
7. v. Samson-Himmelstjerna, Edg.
8. v. Wodzinski, B. Prof.
9. v. Rautenfeld, Alex., Gutsbes.
10. Lipphardt, Hugo, Prof.
11. Czwalina, Rob., Fabrikbmt.
12. Doebler, Karl K., Klarirer.
13. Tentel, Gust., Dw.
14. Rittig, Friedr., Portier.
15. Ludse, Joh., Schuhm.
16. Macku, Ant., Tschlr.
17. Tilk, Joh., Kontordiener.
18. Jürgens, G., Bmt.
19./20. Stauer, Balt., Kutscher.
21. Waitaitis, Jos., Untermstr.

№ 12.

B. Ruhtenberg.
1. Hornemann, K., Kfm.
2. Heydemann, Dietr., Kfm.
3. Goldberg, E. M., Kfm.
4. Eckmann, Emma, Wwe.
5. Ruhtenberg, Tob. Fr., Kfm.
6. Sommer-Horst, R., Kfm.
4. Dohnberg, Emmi, Wwe.
8. Grünerwald, Aug., Fabrikant.
9. v. Ramm, Ad., Vers.-Insp.
10. Wolf, J., Lehrer.
27. Lange, Karl, Portier.

№ 14.

B. Rig. Kommerzbank.
— Neubau.

Architektenstr.

№ 1.

B. Friedr. v. Reinhold, Nikolaistr. 49
1. Moisches, F., Kfm.-Frau.
2. Srago, J., Makler.
3. Ohsoling, Joh., Agent.
4. Esterson, T., Kfm.
5. „Latwija" Redaktion.
— Ruhsis, Friedr., Kand. jur., Red.
6. Martinsohn, C., Wwe.
7. Jochumsen, Adeline Wwe.
8. Jankelowitsch, M., Kfm.
9. Reimann, Julie, Wwe.
10. Bork, Ed. Amts-Tschlrmstr.
11. Salmin, Krist., Dw.

Arsenalstr.

№ 1.

— Packhaus.

№ 3.
B. Aug. Ruetz.
1. Skujin, Frieder., Wwe.
2. Ruetz, Aug., Kontor.
3. 4. Ruetz, Aug., Hsb., Kfm.
5. Weiß, Ed., HR, Tel.-Bmt.
6. Ruetz, Max., Bankbmt.
7. Nelius, A., Frl.
8. Heinrichsen, Rich., Buchhltr.
— Lühr, Alice, Kfm.-Wwe.
9. Wolff, Olga, Frau.
10. Eberberg, Wilh., Schuhm.
11. Strasding, D., Dw.
12. Bekmann, Theod., Mstr.
13. Schmidt, W., Setzer.
14. Teichmann, Erna, Masseuse.
15. Saar, Anna, Wwe.
16. Kallert, K., Bankbote.

№ 5.
— Speicher.

№ 7.
B. Brakmann.
1. Kriegsmann & Co., A., Kontor
— „Salamander" Vers.-Ges.
2. Lewy, Hermann, Hdlr.
3. Brakmann, Sal., Kfm.
4. Ginzburg, J., Agent.
5. Rabinowitsch, E., Kfm.
6. Baumgart, Nik., Musiker.
7. Eltermann, Jeannot, Kfm.
8. Morduchowitsch, S., Kontor.
8. Stauer-Verein.
9. Sermus, M., Tischlerei.
10. Karlson, Z., Hdlr.
11. 12. Salmonowitsch, J., Schndr.
13. Saltin, Pet., Dw.

—

№ 2.
— Rückseite Schloßplatz 2.

№ 4.
— sieh Schloßplatz 4.

Basteiboul.

№ 2.
B. Frau Karol. Redlich's Erben.
V. Alexander Redlich, wohnt hiers.
— Schwarz, Otto, Weinhdl.
— Knigge, Ed., Handschuhhdl.
— Brieger, H. A., Seifenhdl.
1. Jürgensohn, Christ., Kontor.
2. Jürgensohn, Christ., Kfm.
3. Schneider, Herm., Kfm.
4. Redlich, Joh., Arzt.
— Redlich, Marie, Frl.
5. Redlich, Alex., Kfm.
5a. Hoffmann, Alfons, Bankbmt.
6. Beythien, Karl, Kfm.
7. Couete, Polly, Frau, Kass.
8. Horn, Doroth., Frl.
9. Walter, Alex., Frau.
10. Martens, Olga, Modistin.
11. Schmiedel, A., Frl.
13. Ink, J., Wwe.
14. Berg, Andr., Dw.

№ 4.
B. Th. Buchardt's Erben.
1. Schwarz, Otto, Restaurant.
2. v. Bergmann, Ad., Arzt.
3. Buchardt, Leont., Apoth.-Wwe.
4. v. Berg, Frdr., Arzt.
5. Burchard, Oskar, Arzt.
6. Schwarz, Amalie, Wwe.
7. v. Rüdiger, Wilh., Rechtsanw.
8. Klavo, Karol., Frl.
9. Birk, K. M., Möbelniederlage.
10. Witkunas, Pet., Hühneraugenop.
12. Otto, Emma, Modistin.
Sieh auch Wallstr. 16.

№ 6.
B. N. v. Pander.
1. Zimmermann, Dan., Dispacheur.
— von Zimmermann, E., vereid. Rechtsanw.
2. Anders, Gust., Bankdirekt.
3. v. Pander, N., Gutsbes.
4. Blankenstein, Heim., Buchdr.-B.
5. v. Hedenström, Heinr., Arzt.
6. Volck, Alex. Wilh.', Rechtsanw.
7. v. Schubert, B., Ing., Gutsbes.
8. Hernmarck, Lucci, Wwe.
9. Osoling, Joh., Portier.

№ 8.
B. Chr. Mohrberg, Basteiboul. 7.
V. W. Mohrberg, wohnt Albertst. 9.
— Kaulin, M., Buchhdl.
— Kurzhals, Kath., Blumenhdl.
— Heinrichsen, Aug., Herrengard.-H.
— Woita, Ottom., Konfekthdl.
— Mohrberg, Karl, Drogenhdl.
3. Schuhmann, Olga, Wwe.
— Neubert, Wilh., Wwe.
4. Fischbach, M., Wwe.
5. Kirstein, F., Kfm.
6. Eylandt, Eug., Zahnarzt.
7. Maximow, Wlad. Feod.', Kfm.
8. Bielinky, Elias, Kfm.
9. Brinck, A., Fr.
10. Treu, Leop., Bmt.
11. Behr, Ant., Bäcker.
15. Suhna, Jahn, Dw.
17. Frick, Jan, Port.
19. Bander, Ant., Kutscher.

№ 10.
B. Die Stadt Riga.
— Minuth, W., kaufm. Direktor.
— Schultz, Fr., techn. Direktor.
— Ssassonow, Pet., Kutscher.

—

№ 7.
B. Chr. Mohrberg.
V. W. Mohrberg, wohnt Albertst. 9.
— Seidenschnur & Co., Niederl.
— „Krim" Fruchthdl., Inh. J. Fucki.
1. Bochanow, Andr., Not. publ.
2. Blasewitz, Marg., Modistin.
3. Mintz, N., Dr.
4. Hach, Friedr., Arzt.
5, 6. Mohrberg, Chr., Hsb.
7. Boehm, Paul, Kaufm.
8. Robinson, Henry Law, Kfm.
9. Stein, P., Wwe.
10. Görtz, Amanda, Frl.
13. Plandaz, A., Wwe.
14. Drapan, P., Schndr.
15. Rahmann, J., Diener.
16. Waldmann, J., Diener.
18. Suhna, W., Portier.

№ 9.
B. H. Hilbig wohnt Albertstr. 7.
1. Bertels, O., Kontor.
2. v. Osipowsky, B., Bmt.
3. v. Wilcken, S., Frl.
4. Weidenbaum, G., Dr. med.
5. v. Grün, K., Frl.
6. Weiß, John, Kfm.
7. Grube, A. E., Kfm.
8. Glasenapp, Max., Professor.
9. Eßmann, E., Frau.
10. v. Schnakenburg, L., Bmt.
11. Hakenjos, Ed., Uhrm.
12. v. Stackelberg, M., Frau.
13. Belikow, O. M., Frl., Lehrerin.
14. Finger, K., Dw.
15. Deutscher Studentenverband.

№ 9a.
B. Kirschbaum.
— Berlin, Schaie, Kontor.
— Bernhardt, Anna, Damenfris.
1. Heiblig, Hugo, Konfekt.
2. Berlin, Ette, Wwe.
3. Engelmann, H., Kfm.
4. Gurvitsch, D. N., Direkt.
5. v. Rimscha, Rob., Dr. med.
6. 7. Topografie-Verwaltung.
8. Jauch, Alex., Ing.
— Montkiewicz, A., Musiklehrerin.
9. Rusching, Emil, Tapez.-Mstr.
10. Mailund, K., Pension.
11. Subra, Ernst, Kfm.
15. Gangnus, Wold., Tapezier.
16. Dreymann, Joh., Schuhm.
17. Pimenow, Iw., Portier.

№ 11.
B. Antonie Schröder, wohnt Schützenstr. 5.
1. Laerum, H., Kontor.
2. Kaiserliche Musikschule.
3. Musikschule d. Kais. Russ. Musikgesellschaft.
4. Gesellsch. „Masut" Kontor.
5. Miram, Joh. Ed., Arzt.
— v. Sänger, Charl., Wwe.
6. Hölzermann, J., Frau.
7. v. Tallberg, Eugen, KN.
8. Sommer, Emil, Kfm.
9. Bergengrün, Marie, Wwe.
11. Wange, Geschwister.
12. Rose, Robert, Kontorist.
13. Konstorum, Konst., Ing.-Techn.
15. Birk, Johann, Posamentier.
16. 17. Gangnus, Wold., Tapez.
18. Putz, O., Mech.
19. Raibing, Karl, Hdlr.
20. Pechla, M., Organist.
21. Kapitzin, Sem., Rev.-Auss.

Bischofsstr.

№ 1.
B. Robert Seeberg's Erben.
— Waldschlößchen, Bierbude.
— Stahl, Jan, Milchhdl.
— Seeberg, Gebr., Rederei.
— Schnore & Ko., Schiffsprovis.-Hdlr.
— „Laima", Seevers.-Ges.
1. Gulbe, Th., Kontor.
2. Seeberg, K., Kfm.-Wwe.
3. Schnore, P., Kfm.
4. Ball, Robert N. J., Kfm.
5. Schmidt, Georg, Kfm.
6. Krüger, Osk., Klarirer.
7. Gramtz, R., Kfm.
8. Silberfeil, Mary, Bmtn.
9. Gulbe, Jahn, Wächter.
10. Schweitz, A., Malermstr.
11. Griwing, J., Hdlr.
12. Wisla, Wilhelm.
13. Ahbol, A. M., Hdlr.
14. Stahl, Jan, Expreß.
15. Kalning, Jak., Schiffsvorarb.
16. Jansohn, J., Setzer.
17. Osol, Jahn, Wächter.
18. Spurre, Ad., Diener.
19. Sacks, Jan, Vorarb.
20. Jomas, A., Hdlr.
21. Legsding, Fritz.
22. Skuje, R., Hg.
23. Geberg, A., Kommissionär.
24. Swille, K., Diener.
25. Swirbul, Jan, Dw.

№ 3.
B. Hypotheken-Verein.
V. F. Pönigkau, wohnt Küterstr. 14.
5. Stender, M., Kontor.
6. Heyer, Rob., Kontor.
7. Fielitz, Egon, Kontor.
8. Schneider, Jos., Kfm.
9. Nathan, Ed., Kfm.
10. Schpilewski, M., Bmt.
11. Awischenis, K., Bmt.
12. Eichwald, Ans; Wächter.
13. Danze, Jan, Dw.
— Baunis, J., Malerwerkst.
— sieh auch Bremerstr. 11.

№ 5.
B. Hypotheken-Verein.
V. F. Pönigkau, wohnt Küterstr. 14.
1—4 sieh Bremerstr. 9.
— Lichtwerk & Kobro, Kontor.
— Steppe, G. A., Amtsdiener.
— Kleinhof, J., Portier.
6. Langford & Co., J. S., Kontor.
7. Micheles, M., Kontor.
8. Perelmann, Rub., Kfm.
9. Micheles, N., Wwe.
10. Heldt, Rich., Klavierst.
11. Leiffert, Andr., Stauer.
12. Kapin, Peter, Kfm.
— Bloßfeldt, J. L., Wein-Lager.
— Exped. u. Red. d. Ztg. „Jauna Leipa".
18. Behrsin, K., Tischler.

№ 7.
B. Hypotheken-Verein.
V. F. Pönigkau, wohnt Küterstr. 14.
9. Ratschinski, A., Wwe.
10. Evensen & Trey, Kontor.
11. Fischer, J., Amtsbote.
12. Müller, Antonie, Frl., Lehrerin.
13. Monkewitsch, Osip, Portier.
14. Krompholz, S., Wwe.
15. Kartschewski, Jul., Dw.
— sieh auch Küterstr. 14.

—

№ 2.
B. Frau N. Girgensohn, geb. Kröger, wohnt auf dem Gute Strasdenhof bei Riga.
1. Lomani, Gebr., Kontor.
2. Ringström, G., Buchbinder.
— Ringström, G., Buchbinderei.

№ 4.
B. Tusnelda Bermann.
1. Sahlit, J., Bierbude.
2. Behrmann, J., Fleischer.
3. Joffe, M., Hdl.
4. Karp, Karl, Gemüsehdlg.

№ 6.
B. August Kampfer.
1. Ligger, E., Bierbude.
2. Ligger, E., Frau.
3. Kampfer, August, Hsb.

№ 8.
B. Th. Baerenfeldt's Erben.
1. Blenck, M., Kupferschmiede.
— Baerenfeldt, G., Schmiedemstr.
2. Bergbohm, Rich., Kontor.
3. Kollmann, E., Wwe.
4. Schmidt, Felix.
5. Jürgens, O., Fabrikbmt.
6. Zinowsky, A., Hg.
7. Strenge, A., Kaufmann.
8. Leithan, Otto, Faktor.

№ 10.
— sieh kl. Bischofsstr. 1.

№ 12.
— sieh Küterstr. 12.

Bischofsstr., kl.

№ 1.
B. Friedr. Art. Kreyenberg.
1. Lugge, A., Schiffskapt.
2. Werschunas, Jahn, Bierbude.
4. Werschunas, Jahn, Hdlr.
5. Müller, Henr., Schndrn.
7. Müller, A., Bildhauer.
9. Weidlich, R., Glas-Grav.
10. Seerin, Iwan, Hg.
11. Fichtel, Jul. Hutmachermstr.

№ 3.
— sieh kl. Bischofsstr. 1.

—

№ 2.
— sieh Bischofsstr. 8.

№ 4.
— Speicher.

Böttcherstr.

№ 1.
B. Joh. Ch. Schwenn
— Sieh auch Königstr. 14.

№ 3.
B. Orlowski.
1. 2. Tetter, M., Waschanst.
3. Chaim, Neuch.
4. Wolossow, Salm., Hsb.
6. Gaedke, Fr., Schuhm.

№ 5.
B. Kath. Silling.
1. Boitmann, F., Akad. Schndr.
2. Heymann, J. J., Hdlr.
4. Korff, Emil Baron, Ing.
5. Skinsberg, Amalie.
— Rosit, Joh., Tischlerei.

№ 7.
B. D. Kirsch.
— Tapezierwerkst. A. Treufeldt, vorm. Normann.
1. Rig. Zeitungsartell.
2. Marschütz, Ella, Frl.

—

№ 2.
— sieh Königsstr. 12 u. Malerstr. 7.

№ 4.
— sieh Königsstr. 12 u. Malerstr. 7.

№ 6.
— sieh Wallstr. 29.

Brauerstr.

№ 1.
B. Erste Rig. Ges. gegens. Kredits.
— „Rossija," Versich.-Agentur.
2. Askenfeld, M., Wwe.
— sieh auch Sandstr. 10.

№ 3.
— Speicher.

№ 5.
— Speicher.

№ 7.
B. Hertwig, Fauge & Riebensahm.
— Konventsquart. d. „Konkordia".
— Weiß, Th., Kontor.
— Miller & Ko., W., Kontor.

№ 9.
B. Joh. Pilp.
— Strunke, Fr., Klempner.
— Jansen, Edgar, vorm. Karl Jansen, Kontor.
1. Pilp, Joh. M., Dekaturanst.
2. Pilp, Joh. M., Hsb.
3. Koop, H. jun., Kontor.
4. Rosin, H., Kaufmann.

№ 11.
B. Ed. Kurschewitz u. J. Hartmann.
2. Karabanow, O., Wwe.
5. Swaignit, Peter, Dw.
— Oehlrich & Co., Petr.-Niederl.

—

№ 2/4.

B. J. Bobrow wohnt Sandstr. 12.
— Million, J. E., Tapez.-Hdl.
— „Puritas" Kontor.
— Dolein & Otto, Kontor.
1—8 sieh Sandstr. 12.
9. Schapschal, M., Kfm.
10. Maag, Leonh., Kontor.
11. Aronstamm, Ph., Kfm.
12. Masur, Alex.
13. Heydemann, R., Masch.
— Podstawin, N., Dw.

№ 6.

B. B. F. Ignatjew.
1—4 sieh auch Sandstr. 18.
6. Budowitz, A., Modistin.
7. Bersin, Emilie, Frau.
8. Gebhardt, A., Wwe.
9. 10. Rabinowitz, Noch., Kontor.
12. Million, E., Tapezierer.
13. Zybulski, K., Revierauss.
14. Unikowski, Kas., Dw.
— Petersohn, J., Milchhdl.

№ 8.

B. 2. Ges. gegens. Vers. gegen Feuer.
— Betsaal d. Apostol. Brüdergem.
— Ußleber, Herm., Buchdruckerei u. Litografie.
— Einwohner sieh Sandstr. 20.

№ 10.

— Speicher.

№ 12.

B. Akt.-Ges. Rigaer Papierfabriken.
V. Friedrich Hahn, wohnt hiers.
1. Akt.-G. Rig. Papierfabr., Kontor.
2. Goerke, Fritz, Direktor.
3. Ewertson, Joh., Kfm.
4. Hahn, Friedr., Kfm.
5. Anjohn, Fr., Dw.
6. Ostup, J., Knecht.
7. Kelpe, J., Wächter.
8. Lieventhal, J., Diener.

№ 14.

B. Akt.-Ges. Rigaer Papierfabriken.
— Oschin, J., Schmiedewerkst.
1. Seewald, P. J., Kontorbmt.
2. Luhs, Jan, Wächter.

Bremerstr.

№ 1.

— sieh Anglikanische Str. 5.

№ 3.

— Anglikanische Kirche.

№ 5.

B. Heinrich Frobeen.
1. Stancke & Co., A., Kontor.
2. Bergengrün, Alex., succ., Kontor.
3. Verw. des Rig. Handelshafens.
4. „Salamandra" Gen.-Insp.
5. Stürmer v. Unternesselbach, H. E., Geistlicher.
6. 7. Frobeen, Heinr., Hsb.
9—16 sieh Küterstr. 19.

№ 7.

B. Hypotheken-Verein.
V. F. Pönigkau wohnt Küterstr. 14.
16. Specht, J., Kontor.
17. Pladde & Ko., Kontor.

№ 9.

B. Hypotheken-Verein.
V. F. Pönigkau, wohnt Küterstr. 14.
1. Kais. Deutsches Konsulat.
2. Schultz, G. F., Kontor.
3. Petersohn, A., Kfm.
4. Heydemann, W., Kfm.
— sieh auch Bischofsstr. 5.

№ 11.

B. Hypotheken-Verein.
V. F. Pönigkau, wohnt Küterstr. 14.
1. Höflinger, M. sen., Kontor.
2. Buldmann & Weiß, Kontor.
3. Behrsin, K. Th., Kfm.
4. Beckmann, Geo, Kfm.
— sieh auch Bischofsstr. 3.

Domplatz.

№ 5.

B. Geschw. Scheffler.

3. Haus.

— Minsker, L., Kontor.
1. „Rigaer Tageblatt". Buchdruck.
2. 3. Red. d. „Rig. Tageblatt".
4. Carlile, H. H. M., Kontor.
4. Hamster, N., Kontor.
5. 6. Balt. Waidmannsbl., Red.
8. Scheffers, Wilh., Wwe., Hsbn.
9. v. Butkewitsch, Dan., Buchdr.
10. Bortkewicz, Wik., Zuschndr.
11. Modrach, Math., Frl.

5. Haus.

1. 2. Heydemann, Dietr., Kfm.
2. Holzdr.-Ex.-Zentrale, Kontor.
3. Kastorff, K., Geschäftsf.
4. Schultz, W., Buchhltr.
5. Vogel, M., Wwe.
7. Walle, Mikel, Dw.
— „Karawane" Gesellsch.; Kontor
— Ferdinand Lange, Kontor.
— M. Sadde & Ko., Maschinenlager und Kontor.

№ 7.

B. B. Sörensen.

1. Haus.

1. Amt der Salz- u. Kornmesser.
2. Vollmer u. Co., Samenhdl.
3. Sörensen & Co., B., Buchdr.
4. Lau, Hugo, Kravattenfabr.
6. Sörensen, S. B., Hsb.

2. Haus.

2. Werschon, Jan, Hdlr.
3. Zimmermann, Anna, Wwe.
5. Günther, R. u. V., Journalisten
6. Sörensen u. Ko., Buchdruck.
7. Koslowski, J., Kfm.
8. Sterling, Ludw., Goldschm.
9. Neumann, L., Wwe.
10. Loms, Mich., Hdlr.
— sieh auch Mönchenstr. 5.

№ 9.

B. Schley's Erben.
— Schley, Karl, Malerwerkst.
1. Schepelew, Nik. F., Gold- und Silberw.-Werkst.
2. Freudenstein, B., Kontor.
— Walter, Alex., Kontor.
3. Petri-Kirchenschule.
4. v. Barclay de Tolly, A. Frl.
5. Feyerabend. Bernh.
6. Osoling, R. E. & Kulikowski, F. W., Rig. Gold- u. Politurleisten und Rahmenfabrik.

№ 11.

B. R. Ruetz, Sprechlokal Dompl. 13.
— Ruetz, R., Buchdruckerei.
— Redaktion d. „Rig. Rundsch."
1. Rutkis, Andr., Dw.
3. Hasenjaeger, Karl, Kfm.

№ 13.

B. R. Ruetz, Sprechlokal Dompl. 13.
1. Exped. d. „Rig. Rundschau".
— Rig. Kirchenblatt, Rig. Börsenblatt.
2. Kontor der Buchdruckerei.
4. Eickert, Expedient.

№ 15.

B. R. Ruetz.
1. Mühlmann, J., Kontor.
2. Larsson, And., Kontor.
3. Wittberg, Kristine, Wwe.
4. Butkewitz, W., Frau.
5. Osolin, Jan, Fleischer.
6. Brekte, Otto, Portier.
7. Martinsohn, Anna, Wwe.

№ 17.

B. Rigaer Börsenbank.
V. E. Thomas wohnt Domplatz 17.
2. Kaufmännischer Verein.
3. 4. Kaufm. Verein, Unterrichtslokal.
5. Stanischewsky, Ernst, Kastellan.
6. Bieberger, W., Maschinist.
7. Lemberg, Jurre, Dw.
9. Bliskau, Indr., Heizer.
11. Börsenbank, Lokal.
12. Thomas, E., Bankbmt.
13. Kaufmännischer Verein.
14. Rudolph, Hermann, Oekonom.
15. Behr, Ernst, Portier.

№ 2.

— sieh Neustr. 2.

№ 4.

— sieh Schloßstr. 25.

Dorpater Str.

№ —.

— Wöhrmanns Park.

№ —.

B. Mineralwasser-Anstalt.
— Johanson, Edwin, Magister.
— Rogal, Osk., Fabrikmstr.
— Kauschel, Andr., Fabrikmstr.
— Kieß. G., Wächter.
— Schmidt, Friedr., Kupferschm.
— Mineralwasser-Anstalt „Wöhrmanns Park".
— Troitzki, B. W., Schule.

Elisabethstr.

№ 1.

B. Afanasja Terentjew.
1. Zimmermann, F., Hg.
2. Metz, P. A., Lehrer.
3. Michkelsohn, Pet. M., Lehrer.
4. Terentjew, Afan., Wwe., Hsbn.
6. Scheuber, E., Geschäftsf.
7. Kalning, J., Redakteur.
9. Radsewitsch, Ant., Dw.
— Pluhm, J., Restaurat.

№ 3.

B. Henr. Buttowitz.
1. Schamarin, A., Prok.-Geh.
2. Kolomitinow, N., WSR.
3. Zimmermann, D., Dispachör.
4. Moloshawy, W. S., Prokurör.
5. Stenbok-Fermor, Wilh. Graf, Bes. d. Gutes Nitau.
6. Smolian, Edg., Musiklehr.
7. Kerkovius, E. jun., Fabrikbmt.
8. Ozmidoff, N. M., Prof.
9. v. Voigt, W., Wwe.
10. Fleischer, O., Ing.
11. Beyer, Karl, Tapeziermstr.
12. Buttowitz, H., Hsbn.
13. Centnerszwer, M., Dr. phil.
14. v. Landesen, Ernst.
15. Buczynski, A., Materialverw.
17. Beyer, Karl, Tapez.-Werkst.
18. Eisberg, Fritz, Dw.
— Schurdin, M., Kol.-Hdl.

№ 5.

— sieh Kaisergartenstr. 1.

№ 7.

B. A. v. Ertzdorff-Kupffer.
1. Lowson, Andr., Kfm.
3. Jaksch, Osk., Kfm.
4. v. d. Brüggen, Gabr., Baronesse
5. Stein, Georg, Kfm.
6. Höpker, Adele, geb. King, Aeltesten-Wwe.
7. v. Ertzdorff-Kupffer, A., Hsb.
8. Jacobs, Elis., Gesanglehrerin.
9. Ljachowitsch, Stanisl., Wwe.
10. Przeorski, R., Hdlr.
11. Eckmann, A. J., Bankbmt.
12. Grebin, E. A., Bmt.
13. Upit, Andr., Schlosser.
14. Ananjew, N. K., Artellsch.
15. Meschkinis, W. K., Zollbes.
16. Butkewitsch, J., Hgn.
18. Solowjew, Iw., Dw.
— Thiel, W., Bäckerei.
— Utechin, E., Kol.-Hdlg.

№ 9.

B. Baronin Maydell u. Graf Mellin.
1. Fenger, Nik., Kommerzienrat.
2. v. Berens, Vikt., Gutsbes.
3. v. Schmieden, L. Frl.
4. Pirang, Friedr., Kfm.
5. v. d. Osten-Sacken, K. Baronin
6. Kröger, Gottl., Oberkassierer.
— Kröger, Marie, geb. v. Brockhusen, Aeltest.-Wwe.
7. Tiesenhausen, A. P. Baron, Chef d. Livl. Kameralh.
8. Gentel, Gottliebe, Lehrer-Wwe.
9. Schaposchnikow, Olga, Bmtn.
10. Borchert, A., Privatier.
11. Seemel, Jan, Dreher.
12. Apsit, E., Frau.
13. 14. Sainas, Ferd., Dw.
15. Jacobsohn, Karoline, Wwe.
16. Roßberg, J., Hdlr.
19. David, K., Lampenanzünder.
23. Siewert, R., Hebamme.
24. Grünberg, J., Faktor.
25. Stankewitsch, H., Frl.
26. Hellstein, Abr., Klempner.
27. Rickmann, Joh., Bmt.
28. Schaewitz, Eberh., Hg.
29. Woischwill, Franz, Buchhdlr.
30. Serel, Ed., Malermstr.
31. Wallner, Felix, Korresp.
32. Wallner, Pet., Bmt.
33. Lewy, Chatzkel, Privatier.
34. Riskin, S., Holzhldr.
35. Ewert, R., Destillateur.
37. Jacobs, A., Wwe.
38. Iwanow, Wlad.
39. Thomson, Joh., Schndr.
40. Eckstein, Helene, Wwe.
41. Jacobs, Leop., Ing.
42. Linde, O., Hg.
43. Schukowski, F., Schlosser.
44. Gubenkin, Wasil, Schlosser.
46. Bachmann, A., Schlosser.

№ 9a.

B. S. N. Mitusoff, Petersburg.
1. v. Seck, A., Gutsbes.
2. Brock, Alex., Kfm.
3. Kolischkewitsch, Wl., Bmt.
4. Jörgensen, Wilh., Kfm.
5. v. Schmid, Arnold, Bmt.
6. Mietens, Herm., Gutsbes.
7. v. Drachenfels, C. Baronesse.
8. Lasch, H. A., Gutsbes.
9. Lange, Helene, Dr.-Wwe.
10. Fränkel, Konstanze, Frl.
12. v. Krukowski, A., Frisöse.
13. Wittenberg, L., Wwe.
14. Linde, Aug., Buchhltr.
15. Torgaschew, M. Mich., Lehrer.
16. Dumberg, Heinr., Bankbmt.
17. Schagonis, Andr., Maurer.
18. Schagat, J., Portier.
19. Karklin, P., Hdlr.
20. Karklin, P., Kol.-Hdl.
21. Antonowicz, Iw., Schmied.
22. Jetzewitsch, Stanisl., Schmied.
23. Bunke, Adam, Tschlr.
24. Aluszaitis, J., Dw.

№ 11.

B. Engelmann, Paul.

Eingang 11b.

1. Baeckmann, A., Ing.
2. Studenzow, B., Prof.-Geh.
3. Boguslawski, W., Rittmstr.
4. Radbruch, Alice, Kfm.-Wwe.
5. Plume, J. P., Gen.-Maj. a. D.
6. Gottlieb, M., Kfm.
7. Lichtenstein, Heinr., Priv.
8. Johannsohn, Bruno, Direktor.

Eingang 11a.

9. Engelmann, Paul, Friedensr.
10. Engelmann, Emma, Wwe.
11. Agischew, J., Oberst.
12. Brackmann, O., Kfm.
13. Kalabin, N., Fabrikdirektor.
14. Bockrodt, Alfr., Kfm.
15. Nettelhorst, Eug., Prof.-Geh.
16. Hurewitz, A., Kfm.

Keller:

17. Hermann, A., Mech. Werkst.
19. Knope, Joh., Kol.-Hdlg.
20. Kipper, Peter, Tschlr.
21. Kies, Andr., Dw.
— Kol.-Hdlg. von J. Knope.
— Tischlerei von P. Kipper.

№ 13.

B. Juri Lasdin.
1. Kowarski, Mich., Kfm.
2. Lasdin, Juri, Cand. jur.
3. Falejew, Nik., Leutn.
4. Ehmcke, H., Architekt.
5. Gallin, Alex., Kfm.
6. Berg, Edgar, Pastor.
7. Ullmann, Karl, Fabrikant.
8. Maskowenko, Wass., Student.
9. Freymann, Ed., Konditorei.
11. Klesch, Jahn, Schlosser.
12. Bahrin, Kasp., Dw.

№ 15.

B. Arved v. Transehe-Roseneck.
1. v. Transehe, A., Gutsbes.
2. Bergner, H., Sekretär.
3. König, Emilie Wwe.
4. v. Mengden, W., Freiherr.
5. Smildsing, Karl, Dw.
6. Sneedse, J., Schlosser.
7. Samuel, E., Frl.
8. Aronski D., Diener.

№ 17.

B. J. A. Sawitzky, wohnt Nikolaistr. 23, W. 14.
1. Harboe, Marg., Masseuse.
2. Burchard, E. jun., Kfm.
3. Lange, J., Fabrikdir.
4. Nolshoven, Karl, Fabrikdirektor.
5. v. Zimmermann, K., Rechtsanw.
7. Schwartz, Eug., Kfm.
8. Lange, Ferd., Kfm.
9. Kanep, Pet., Maurer.
10. Minz, J., Portier.
11 Reinitz, Johann, Zimmerm.

№ 19.

B. Torp.
1. Schwarz, Ed., Dr. med.
2. v. Helmersen-Sawensee, R., Gutsbes.
3. Bertels, O. A., General a. D.
4. v. Huhn, Wold., Stadtgüterinsp.
5. v. Voigt, Rob., Not. publ.
6. Gaehtgens, Theophil, Livl. General-Superintendent.

7. Jestanowitsch, W., Kfm.
8. Nolde, A. Baron.
1. 4. 5. Bertels, O. A.
6. Kronthal, Anna, Wwe.
2. Blussing, F., Dw.
3. Leite, Julius, Schuhm.
7. Ziska, K., Schmied.
8. Ziska, Joh., Maschinist.

№ 21.

B. Edm. v. Tiesenhausen's Erben.
V. H. Baron Tiesenhausen.
1. Engalitschew, P. Wl.', Fürst.
2. Dichmann, K., Ing.-Chem.
3. Landau, H., Kfm.
4. Tiesenhausen, H. Baron, Arzt.
5. Jensen, Hans, Ing.
6. Brandt, E. W., Ing.
7. Freytag-Loringhoven, Afr. Bar.
8. Stegmann, P., Dr. phil.

№ 21a u. b.

B. Mikus Brusch.
Eingang A.
1. 2. Bosse, H., Dr. med.
3. Brusch, M., Hsb.
4. Ikert, A., Kfm.
5. Hensel, J., Kfm.
6. Wülfing, E., Druckereibes.
7. Werther, F., Kfm.
8. Wieland, W., Direktor.
Eingang B.
9. Busch, O. L., Dr. med.
10. Trubeck, R., Kfm.
11. v. Hedenström, A., Ing.-Chem.
12. Petersson, Carl, Ing.
13. Putnaehrglis, J., Dw.
14. Skadding, H., Bäckerei-Niederl.
15. Dsenne, P., Dampfwaschanst.
16. Weidendamm-Apotheke.
— Pehtsch, O., Schreibw.-Hdl.
— Supan, K., Blumenhdl.
— Bruhns, O., Modehdl.
— Graf, J., Kwh.
— Alt-Abgulden, Milch-Niederl.
— Sprotte, A., Buchdruckerei.

№ 23.

B. J. A. Sawitzky, wohnt Nikolaistr. 23, W. 14.
1. Spilcker, Otto, Kfm.
2. v. Stryk, Nik., Arzt.
3. Meyer, Arth., Privatier.
4. Karius, Fr., Bankdirektor.
5. Meyer, Bernhard Dr. phil.
6. v. Rücker-Unnipicht, Edg., Dir.
7. Busch, Eugen, Fabrikant.
8. Engelhardt, Alex., Baron.
9. Trevisani, F. E., Vertreter.
10. Carlile, Hugh H. M., Kfm.
11. Schiemann, Nik., Ing.-Techn.
12. Steffenhagen, Fr., Frau.
13. 14. 15. 16. Töchterschule 1. Ordnung, gegr. v. Emma Reinsch.
17. Springer, Rob. Karl.', Glied d. Zollamts.
18. Wolff, Isabela, Baronesse.
19. Galabutzki, Georg, SR, Schuldirektor.
20. Collijn, Helge, Kfm.
21. Krantschunas, Kaj. Schuhm.
22. Waldmann, Robert, Portier.
23. Awotin, M., Dw.
24. Samson, Alfred, Schlosser.
25. Godlewski, Leonore, Wwe.
26. Grieslibt, Jan, Pförtner.
27. Mustowitsch, Joh., Bildhauer.
28. Beinarowitsch, Anton, Schndr.
29. Barsdin, Jan, Maurer.
30. Kasak, Minna, Schndrn.

№ 25.

B. Johanna Albert's Erben.
1. Treymann, Georg, Geschäftsf.
2. Treymann, M., Arzt.
3. v. Ratsch, E., Wwe.
4. v. Sengbusch, Heinrich.
5. Sturm, E., Frl., Schndrn.
6. Haak, A., Bmt.
7. 8. Plawneek, P., Holzhdlr.
9. Klawing, Karl, Tischlr.
10. Priem, A., Frl., Schndrn.
11. Lyrum, Jak., Tischlr.
12. 13. Tihrel, Karl, Schuhm.
14. Achinowitsch, Ant., Dw.
— Plawneek, Peter, Holzverkauf.

№ 27.

B. J. H. Schmidt.
1. Haus.
1. Reiner, Ernst, Konditor-Amtsmstr.
2. Bistram, H., Baron.
2. Haus.
1. Schmidt, J. H., Hsb.
2. v. Düsterlohe, C. Baronin.
3. Funck, Joh. Baronin, Wwe.
4. Kusmin, N., Reichsbankbmt.
5. Clementz, Luise, Frl.
6. v. Richter, C., Wwe.
7. Bargais, P., Wwe.
8. Günther, P., Wwe.
9. Rumbe, Joh., Schndr.
Keller.
Oschin, Ed., Dw.

№ 29.

B. Karl Abel.
1. Haus.
1. v. Bovet, Lehr.-Wwe.
2. Kymmel, Nik., Buchhdlr.
3. Ditmar, Louise, Fr., Modistin.
4. Piehlmann, Marie, Kassirn.
5. Radschel, Adam, Kutscher.
Kellerwohnungen.
1. Mitris, P., Kutscher.
2. Woitcko, Iwan, Wächter.
3. Urps, J., Tischler.
4. Wakke, Karl, Arbeiter.
2. Haus.
1. Lehmann, Emil, Ing.
2. Engels, A., Turnlehrer.
3. v. Korff, Ch. Baronin.
5. Lyra, Leontine, Wwe.
6. Erasmus, Alex., Prof.
8. v. Doe[illegible]
Kellerwohnungen.
2. Meyer, Jan, Kirchendiener.
3. Meyer, Jakob, Dw.
4. Scheragin, Iwan, Diener.
Villa Marianne.
— v. Goetschel, Dagmar, Pension.

№ 31.

B. J. A. Sawitzky, wohnt Nikolaistr. 23, W. 14.
1. Helmsing, Leonh., Arzt.
2. Gußlawsky, Selma, Wwe.
3. Kramer, Isak, Fabrikant.
4. v. Mende, Wilma, Frl.
5. Felsko, Wilh., Bankbmt.
6. v. Radecki, Herm., Ing.
7. Tischbein, Max., Kfm.
8. Langewitz, G., Fabrikbmt.
9. Taute, M., Wwe.
10. v. Finkenstein, Amalie, Wwe.
11. Taube, Joh., Chemiker.
12. Bagdahn, Otto, Direktor.
13. Hartmann, Oskar, Kfm.
15. Kulikowski, Nik., Portier.
16. Leschinsky, Fr., Diener.
17. Swirsky, Regina, Bmtn.
18. Gareis, Lisa, Aufwärt.
19. Petai, Jakob, Diener.
20. Lasn, G., Tischler.
21. Swedris, E., Wwe.
22. Grünberg, M., Zimmerm.
23. Koklit, Eda, Wwe.
25. Schwede, J., Wwe.

№ 31a.

B. Ed. Ernstson.
1. Ernstson, Ed., Hsb.
2. 4. Pfeil, Meta, Pension.
3. Fahrbach, Paul, Arzt.
5. Mentzendorff, Viktor, Kfm.
6. Weinberg, M., Kfm.
7. Förster, Herm., Kfm.
8. v. Löwis of Menar, M., Wwe.
9. Klever, A., SR.
10. Witol, E., Lehrerin.
Keller.
2. Knoth, Marliese, Wwe.
3. Taurit, Jahn, Portier.
4. Ballod, Joh., Maler.
6. Ops, Jan, Schlosser.
7. Kowalew, J., Maler.

№ 33.

B. Juri Lasdin, wohnt Elisabethstr. 13.
— Petersen, A., Blumenhdl.
— Friedländer, Ch., Schuhw.-Hdl.
— Dsenn, P., Chem. Waschanst., Annahme.
— Wihtol, P. M., Schreibw.-Hdl.
— Katz, M., Wäschehdl.
— Alt-Mocken, Molkereiprod.
— Retzloff, E., Färberei-Annahme.
— Loewenberg, L., Drogenhdl.
— Weglien, F., Kolonialw.-Hdl.
1. Heydemann, H., Wwe.
2. Pein, K., Blumenbinder.
3. Kniep u. Werner, Kontor.
3. Greb, Arn. Jw.', Kfm.
4. Ungern-Sternberg, A. Baron.
5. Steinberg, B., Kfm.
6. Lüth, F., Kfm.
7. v. Bergner, Kath., Wwe.
8. Scheluchin, A., Sekretär.
9. Grüner, Hedw., Frl., Pension.
10. Ducommun, L., Lehrerin, französische Pension.
11. Beltsohn, Wilh., Wwe.
12. Kanow, W., Milchhdlr.
13. Kanow, Wilh., Milchhdl.
14. Augul, Jak., Dw.

№ 35.

B. Marie Bientz, geb. Winkelmann.
1. Gribeschock, L. A., Zahnarzt.
2. Clark, W., Prof.-Wwe.
3. Rumschiski, Z., Bauuntern.
4. Ziegler v. Schaffhausen, F., WSR-Wwe.
5. Weinberg, Joh., Gutsbes.
6. Helmsing-Frost, Walt., Kfm.
7. Caroe, Mary, Kfm.-Wwe.
8. Hogg, James, Direktor.
9. Strauting, J., Dw.
10. Stipneek, J., Schuhm.

№ 37.

B. Marie Bientz, geb. Winkelmann,
1. Stieda, Alex., Aeltester.
2. Junowitsch, Rud., Generalmajor.
3. Levy, Max, Kfm.
4. Jansen, Edg., Kfm.
5. Bientz, M., Hsb.
6. Salemann, Fanny, Kfm.-Wwe.
7. v. Nolcken, B., Baron, Ing.
8. Steinbach, E., Bankbmt.
9. Kruse, K., Eishdlr.
10. Feldt, J., Dw.
— Kruse, K., Eisniederlage, Eisschränke.

№ 39.

B. Obrist Paul v. Koenig.
1. v. Koenig, Paul, Obrist.
2. Dribbe, Kath., Frl.
3. Guleke, E., Pastors-Frau.
4. Grimm, H., Frl.
5 Saulit, C., Schuhm. u. Dw.
6. Purkalit, Joh., Hdlr.
7. Müller, Elis., Wwe.
— Purkalit, J., Kwh.

№ 41.

B. R. Suhr's Erben.
V. Otto Henne, wohnt Schützenstr. 19, W. 5.
1. Rauch, Konrad, Hg.
2. Medem, Marie Louise, Gräfin.
3. Moltrecht, Karl, Pastor.
4. v. Grewingk, E., Frl.

№ 43.

B. R. Suhr's Erben.
V. Otto Henne, Schützenstr. 19.
1. v. Jacoby, E. W., WSR.
2. v. Malm, Aug., Generalswwe.
3. Hartmann, E., Stadtbmt.
4. Pabst, A., Ing.
1. Albert, Karl, Dw.
2. Lapp, M., Masch.
3. Müller, P. J., Strb.-Kontr.
4. Kleinmichel, H., Schndrn.

№ 45.

B. Frau L. Schnakenburg, wohnt Elisabethstr. 47.
1. 2. sieh Nr. 47.
3. Paul, H., Wwe.
4. Schwechheimer, Ed., Fabrikbmt.
5. Iljew, Alex., Oekonom.

№ 47.

B. Frau L. Schnakenburg.
1. Spokoiski - Franzewitsch, N., Oberstleutn. a. D.

№ 49.

B. Paul Alex. Krause.
1. Hebensperger & Ko., Fotogr. Atelier.
2. Krause, P. A., Hsb.
3. Johannson, E., Augenarzt.
4. Wolff, K., Hg.
5. Striedter, O., Wwe.
6. Stuhrmann, J., Dw.

№ 51.

B. N. v. Grote, wohnt in Dorpat.
— Wildau, Otto, Architekt.

№ 53.

B. Graf A. Mellin's Erben.
1. Mellin, Hel. Gräfin, Wwe.
2. Maisit, E., Frl. Hausverw.
3. Osol, Jak., Dw.

№ 55.

B. Frau Iwanitzky-Wassilenko, geb. Hansen.
1. Iwanitzki-Wassilenko, E. L., HR, Zensor.
2. Familien-Verein.
— Dolin, L., Zahnärztl. Schule.
3. Kamin, A., Frl.
4. Pinzer, Jur., Portier.
8. Schmaeling, A. R., Architekt.
9. 10. Freymann, J., Konditor.
11. Holzapfel, Ida, Wwe.
13. Kanaplsew, K., Bmt.
14. Müller, W., Hg.
15. Trosnitzki, Bmt.
16. Baclesse, Franz, Kfm.
17. „Prowodnik" Niederl.

№ 57.

B. 4. Rig. Gesellsch. gegens. Kred.
— Neubau.

№ 59.

B. A. E. Kasparson, verw. Essiedt.
1. Dulbe, P., Rechtsanw.
2. Kasparson, Karl, Arzt.
3. Rudsit, M., Wwe.
4. Schultz, Jak., Diener.
5. An, Mik., Hdlr.
6. Waschketz, Anna, Frl.
7. Indriksohn, Pauline, Wwe.
8. Downorowitsch, Felix, Dw.
— M. An, Kwh.

№ 61.

B. A. Neuland.
— Olympia-Theater.
— Szunke, F., Hg.

№ 63.

— sieh Dorpateer Str. 1/3.

№ 65.

B. Dorothea Bromberg.
— Bromberg, Johann, Restaurateur.
— Doroothea, Frau, Hsb.
— Kaffee-Restauration v. Joh. Bromberg.

№ 67.

B. Jefim Koslow.
1. Maison, K., Konditor.
2. Podschiwalin, B. A., Hdlr.
4. Jelenewski, A. E., Wwe.
5. Koslow, Jef., Hg., Hsb.
6. Müller, Anna, Wwe.
7. Baumann, D., Wwe.
8. Nurm, Gust., Ing.
9. Jurewitsch, Iwan, Kellner.
10. Krum, A., Wwe.
11. Güdliwanow, Pet., Trakt.-Inh.
12. Podschiwalin, P. A., Speisehaus
13. Lukin, J. R., Dw.

№ 69.

B. Paul Raasche.
— Lager d. Balt. Fabr. f. Wagen und Gewichte.
— Topunow, P. J., Kwh.
1. Raasche, P., Hsb.
2. Burgal, J., Rechtsanwalt.
3. Iljin, J., Rechtsanw.
4. v. Pander, Job.
6. Bicksche, O., Expeditor.
7. Eichhorn, M., Wwe.
8. Bormann, R., Geschäftsf.
9. Müller, H., Uhrmacher.
10. Knoch, J., Frl.
11. Mahler H., Börsenbankbmt
12. Springenfeld, N., Reisender.
13. Cumerow, M., Frl.
14. Seemel, J., Hdlr.
15. Ullrich, W., Kfm.
16. Bauder, M., Hg.
17. Tibor, E., Frisör.
18. Flintmann, J., Hg.
19. Werner, A., Dw.

№ 71.

B. W. Pakalneek, wohnt Elisabethstr. 73.
— Leelpeter, A., Hotelbes.
— Park-Hotel.
— Einfahrt Zuckerbäcker.

№ 73.

B. W. Pakalneek.
— Raasche, P., Niederl. u. Kontor.
1. Pakalneek, Wilh., Wwe., Hsb.
2. Friedländer, J., Hdlr.
3. Swaigsne, K., Einfahrt.

№ 75.

B. Ertack's Minnastift.
— Gruski, M., Speisehaus.
1. Hauskapelle.
2. Müller, K., Aeltester, Hausverw.
3. Freyberg, N., Wwe.
4. Poß, F., Arzt.
5. v. Burba, K., Rechtsanwalt.
7. Peterson, E., Rechtsanwalt.
8. Okolo-Kulak, N. A., Ing.

9. Reimann, M., Wwe.
10. Lochow, Olga, Frau.
11. Jaunsem, Peter, Hdlr.
12. Gurski, M., Hdlr.
13. Göschel, M., Frau.
14. Werner-Rosenbach, H., Wwe.
15. Delle, J., Bmt.
16. Gutmann, Joh., Dw.

№ 77/79.

B. K. Mengel.
— Mengel, K., Privatklinik.
— Spunde & Co., Schreibm.-Hdl.
— Krewitz, B., Konditorei.
— Seemel, O., Milchhdl.
— Robeschneek, M., Friseur.
— Pehrkon, L., Lebensmittelhdl.
1. Mengel, Karl, Dr. med.
2. Niemzowitsch, Sch., Kfm.
3. Niemzowitsch, A., Bez.-Ger.-Bmt.
4. Lukin, F., Augenarzt.
5. Freudenfeld, K., Pastor.
6. Hößli, W., Portier.
7. Rein, Marg., Frau.
8. Abolin, L., Wwe.
9. Post, Anna, Wwe.
10. Ballod, N., Wwe.
11. Iwanow, J., Architekt.
12. Krewitz, B., Kfm.
13. Anderson, M., Kellner.
14. Kampus, Marie, Kfm.-Wwe.
15. Tomat, A., Wwe.
16. Leser, Ernst, Hg.
17. Schwengberg, E., Kellner.
18. Plink, Eduard, Agent.
19. Krewitz, B., Werkst.
20. Polkowoi, Pet., Dw.

№ 81.

B. Alex. Rath.
— Grünfeldt, Kiwel, Kleiderhdl.
— Labanowski, P. J., Putz- u. Modehdl.
— Mednis, K., Holzverkauf.
1. Freyberg, Otto, möbl. Zimmer
2. Freyberg, Otto.
2. Keesner, R., Speisehaus.
3. Rath, Math., Wwe., Pension.
4. Freyberg, Minna, Frl.
5. Rath, A., Hsb.
6. Feldmann, Jak., Dw.
7. Prosa, Georg, Schndr.
8. Bretsche, A., Fleischer.
9. Keesner, R.
10. Lanzmann, Oskar, Kellner.
11. Lavin, Jahn, Hdlr.

№ 83.

B. Chr. Bergs Erben.
1. 2. Katz, Dav., Kfm.
3. Kalnin, Anna, Wwe.
4. Ziginski, Ant., Diener.
5. Drawan, Andr., Hdlr.
6. Dalin, Alex., Hdlr.
7. Gurski, M. N., Hdlr.
8. v. Jurewitsch, M., Wwe.
9. Schnitkow, A., Hdlr.
10. Kawsa, Andr., Bahnbmt.
11. Suwi, Karl, Hdlr.
12. Lischkowski, Mich., Dw.
13. Grabowski, W., Schlossermstr.
— Katz, D., Garderobenhdl.

№ 85.

B. Chr. Bergs Erben.
— Leekne, Joh., Restauratör.
— Leekne, Joh., Restauration.

№ 85a/87.

B. Chr. Berg's Erben.
— Bazar Berg.

№ 89.

B. Chr. Berg's Erben.
— Ballod, A., Kol.-Hdl.
— Wolffohn, Jefr., Fleischhdl.
— Kirstein, Aug., Kwh.
— Kanter, H., Milchhdl.
1. 2. Purrin, Jak., Hdlr.
3. Stumberg, Martin, Buchhdlr.
4. Erasmus, Ernst Fr.', Arzt.
5. Linde, Ed., Rechtsanw.
6. Holper, J., Kfm.
7. Thal, M., Kfm.
8. Esering, E., Wwe.
9. 10. 14. 15. 16. 17. Lerch, O., Progymn. für Mädchen.
11. Kahn, Viktor, Hdlr.
12. Wiegandt, J., Hg.
13. Granatowitsch, N., Bmt.
18. Spuldsin, Olga, Frau.
19. Mahler, Herm., Buchbinder.
20. Friese, Emilie, Wwe.
21. Rosenthal, Otto, Bmt.
22. Aispur, Karl, Hg.
23. Kruhmin, Gotth., Schuhmacher.
24. Ronis, Andr., Verw.
25. Enggießer, A., Wwe.
26. Schtukas, F., Hdlr.
27. Kirstein, Aug., Hdlr.
— Petersohn, J., Dw.

№ 91/93.

B. Feyerabend.
— Rig. lett. Familien-Verein.
— Hutmacher-Verein.
— „Westnik Snanija" Verein.
— Hilfs- u. Beerd.-K. „Einigkeit"
— Knuth, J., Musiklehrer.
— Blumenau, Chla, Wwe.
— Plissin, F., Hebamme.

№ 95.

B. Alex. Tamm.
1. Sweestin, D., Restauration.
2. Martinkowsky, J., Zunahtm.
3. Scharagin, Ed., Photograph.
4. Kumel, Alex., Schndr.
4. Kurin, Bella, Frau.
5. Aschkewitz, Joh., Musiker.
6. Andrijewski, Anna, Frl.
7. Miklaschewitz, Bol., Schreiber.
8. Sobinow, Joh., Maler.
9. Legsdin, J., Masch.
10. Keyso, Ida, Frl.
11. Pajar Andr., Oekonom.
13. Gulbis, J., Bmt.
14. Tamm, Ther., Wwe.
15. Werentschik, Stepan, Dw.
16. Müller, Isr., Hdlr.

№ 97/99.

B. Frank, B. J.
1. Korti, A., Schulvorsteher.
2. Korti, K., Lehrer.
3. Freymann, Anton, Dw.
— Progymnas. für Knaben.
— Schloßberg, L., Chorist.

№ 101.

B. J. Sack.
V. B. Orschanskij.
1. Bordo, Ch., Kfm.
2. Vogelsohn, R., Kfm.
3. Dsenne, N., Ing.-Techn.
4—8. Kontrolle der Riga-Oreler Eisenbahn.
9. Schönfeldt, A., Wwe.
10. Piotrowski, Jadwiga, Wwe.
11. Justierkammer.
— Snicker, K., Diener.
12. Lewinsohn, A., Hdlr.
14. Stern, N., Frau.
15. Barkowsky, Hel., Wwe.
16. Hodakow Wulf, Fabrikant.
17. Justirkammer.
18. Smuhkin, L., Hdlr.
19. Reichstein, M., Kfm.
20. Tabatschnik, J., Uhrmacher.
21. Aronowitsch, N., Kfm.
22. Riga-Oreler Eis.-Telegr.-Schule.
23. Linartas, J., Buchhdlr.
24. Michelowski, Hel., Wwe.
25. Pirboschitz, L., Buchhltr.
26. Gurewitsch, Sch., Hg.
27. Podljaschuk, J. S., Kfm.
29. v. [illegible], M., Wwe.
30. Weinberg, M., Kfm.
32. Jakobsohn, Ludw., Operns.
33. Wowsy, S., Kfm.
34. Lebedinski, Marie, Bmt.-Wwe.
35. Seegrün, Alex., Kfm.
36. Lassis, O., Hausmann.
37. Boroschewski, A., Bmt.
38. Morell, Karl, Masch.

№ 103.

B. Jeannot Sack.
1a. Lassis, J.
1b. Semenow, J., Schreiber.
2. Bürger, M., Hdlr.
3. Krüger, E. A., Offz.
4. Ruben, Jakob, Telegr.
5. Kaulen, Alex., Pension.
6. Paley, S., Hdlr.
7. Rudow, J. S., Priv.-Schule.
8. Grekow, Kath., Wwe.
9. Rudow, J. S., Schulvorsteher.
10. Rosenthal, N., Kfm.
11. Usiskin, B., Frl.
12. Eidus, B., Fleischer.
13. Wehde, Mart., Zugführer.
14. Sominski, P., Wwe.
15. Heimannsohn, Sch., Klempner.
16. 17. Worobjew, K., Hdlr.
18. Schermann, H., Hdlr.
19. Goldinger, S., Kfm.
20. Glücksmann, M., Hg.
21. Alternin, W., Bahnbmt.
22. Gluschicki, E., Wwe.
23. Widin, W., Kfm.
24. Rudalzow, F., Wwe.
25. Schantyr, Stabs-Rittmstr.
26. Rosenthal, Anna, Frl., Lehrn.
27. Rakowski, S., Bmt.
28. Pluksne, K., Kfm.
29. Pitulaimen, J. J., Maschinist.
30. Makejew, W.
31. Gutzeit, F., Wwe.
32. Trachtenberg, S., Kfm.
33. Bach, L. J., Bahnbmt.
34. Greckpetz, B., Kfm.
35. Rudkowski, A., Wwe.
36. Sikais, E., Kellner.
37. Natalius, R., Hdlr.
38. Kultschinski, E., Bmt.
39. Orlow, A., ehem. Bahnbmt.
40. Belokopitow, L., Maschinist.
41. Wassermann, Joh., Kellner.
42. Kaschel, J., Maschinist.
43. Krakauschke, A., Frl.
44. Isop, E., Maschinist.
45. Jansohn, A., Hg.
— Lassis, J., Kwh.
44. Senberg, W., Kellner.
45. Künstler, K., Hg.

№ 2.

B. M. E. Westerhagen u. Bertels.
1. von Rönne, Anna, Wwe.
2. Johannsohn, Ida, Wwe.
3. Issajew, E., Frau.
4. Ferle, Friedr., Lehrer.
5. Waeber, Julie, Frl.
6. Flemming, Marie, Oberst-Frau.
7. Wülfing, Agnes, Wwe.
8. Koljep, Wilh., Fabrikmstr.
9. Grahm, Alf., Dr., Masseur.
10. Karius, Marie, Frl.
11. Brosche, K., Artellschtschik.
12. Abramowitsch, L., Zollbmt.
13. Kalaschnikow, Nik., Kapt. a. D.
14. Woinitsch, Mich., Zollbmt.
15. Artemjew, M., Frl.
16. Schimkewitsch, J., Portier.
17. Krupski, Ilja, Tischler.
16. Lukscha, E., Wächter.
17. Kappuhn, A., Frau.
18. Budgin, J., Kol.-Hdl.
19. Budgin, J., Hdlr.
20. Lotkowski, U., Frl.
19. 20. Budgin, J., Kol.-Hdl.

№ 4.

B. Ellinor v. Strandmann, geb. Baronesse Wolff, wohnt Nikolaistr., Kreditsozietät.
1. Arnal, Hel., Wwe.
2. v. Krebs, Karl, Buchhltr.
3. v. d. Recke, Helma, Baronesse.
4. Bielinowitsch, Alide, Wwe.
5. Goebel, Th., Ing.
6. v. Villebois, Elise, Frau.
7. Ruhncke, A., Kfm.
8. Klau, Viktor, Apotheker.
9. Jürgens, E., Buchhltr.
10. Kostowsky, Arthur, Buchdr.
11. Rathfelder, J., Dw.
12. Looper, G., Kutscher.
13. Vogel, K., Wwe.

№ 6.

B. Friedrich Kärger.
— Kuntze & Kärger, Metallw.-F.
— Grundtmann, A., Kol.-Hdl.
1. Elikin, Boris, Kfm.
2. Schmidt, Chr., Kfm.
3. v. Boehlendorff, Mary, Wwe.
4. Kärger, Fr., Bildh., Hsb.
6. Weiß, Anna, Wwe.
7. Deringer, Walter, Bmt.
8. 9. 10. Frey, J., Wwe., Pension.
11. Kuntze & Kaerger, Kontor.
12. Gobsen, Lydia, Frau.
13. Wallenburger, M., Frl.
14. Zaudig, Aug., Bahnbmt.
15. Kuntze u. Kärger, Werkstube.
16. Grundtmann, A., Hdlr.
17. Kreil, Dw.

№ 8.

B. Frl. Adda von Transehe-Ledemannshof.
1. Wilde v. Wildemann, O., Oberst
2. 3. 4. Stab d. 20. Armeekorps.
5. Döllen, Alex., Dozent am Pol.
6. Schönfeldt, O., Wwe.
7. Tantzscher, G., Redakteur.
8. Banhardt, E., Frau.
9. Nikolajew, Nik. Nik.
10. Homo, Ed., Bmt.
11. Lawrinowitsch, A., Dw.
12. Kuptz, K., Hdlr.
— Kuptz, K., Kol.-Hdl.

№ 10.

B. Louise v. Hornowsky.
— Albert, Pet., Frisirsalon.
— Blecke, A., Modew.-Hdl.
— Lutzen, Peter, Kol.-Hdl.
— Radsin, A. M., Kol.-Hdl.
— Freymann, E., Bäckerei.
— Waldschlößchen, Bierbude Nr. 29.
1. v. Brümmer, Pet. P., Generalmajors-Wwe.
2. v. Irmer, Edgar, Ing.-Arch.
2b. Plawneek, Olga, Frau.
3. Juon, Olga, Aeltesten-Wwe.
4. Michaelis, Jew., Ing.-Techn.
5. Nikolajew, A., Ing.-Techn., Lehr.
6. Freymann, Ed., Konditor.
7. Busch, Adeline, Wwe.
8. Malyschkin, Georgi Proch.' HR, Lehrer.
9. Krause, Friedr., Hdlr.
10. Jerschow, W., Arzt.
10a. Geides, Joh., Masseur.
11. Blekte, A., Frl.
12. Rublis, E., Schuhm.
13. Lutzen, P., Hdlr.
14. Ullmann, Karl, Friseur.
15. Pielbaum, Marie, Frau.
16. Ernst, A., Schlosser.
17. Wulf, Leibe, Schndr.
18. Katuschen, P., Expreß.
19. Sweedris, Minna, Schndr.
21. Kavostneek, J., Hdlr.
22. Adamsohn, E., Hg.
23. Mitzow, Anna, Wwe.
24. Schwartz, Rudolf, Masseur.
25. Freudendorf, J., Diener.
26. Rückweil, J., Maler.
27. Langenberg, M., Tschlr.
28. Pirandt, A., Kutscher.
29. Stankewitsch, Alfr., Hg.
30. Urnuschis, A., Wwe.
31. Dahrsneek, K., Expreß.
32. Lining, J., Expreß.
34. Blekte, Anna, Frl., Schndrn.
35. Freymann, Bäckerei.
37. Albert, Pet., Frisör.
38. Lorenz, J., Dw.

№ 10a.

B. Andr. Pawl. Lebedinsky, WSR,
1. Ulrich, Joh., Prof.
2. Perel, N. M., Kfm.
3. Bystrow, Wold. Nyk.', Prok.-Geh.
4. Kramer, Jos., Fabrikant.
5. Kupkaldt, Gustav Ing.-Techn.
6. Kowarski, Greg., Ing.
7. Schids, E., Frl., Pension.
8. Paul, Wold., Kfm.
9. Ligger, Alfr., Ing.
10. Kluge, Konst., Leutn.
11. Rayner, R. John, Ing.-Techn.
12. Grusin, S. E., Hg.
13. Ssamussjew, S., Prist.-Geh.
14. Helmboldt, Al. M., Cand. chem.
15. Butkewitsch, Joh., Hg.
17. Zehley, Ludw., Drechslerei.
18. Ewardt, Karl, Tischler.
19. Krogus, Jahn, Tapez.
— Minukas, J., Portier.
20. Rittmann, A., Maler.

№ 12.

B. Ella u. Alice Hopfe, wohnen Kurmanowstr. 17.
1. Schneider, A., Dentist.
2. Kobro, Nik., Zollbmt.
3. v. Hirschheydt, Rob., Rittersch.-Rentmstr.
4. Gürgens, L., Dr., Fr. Rechtsanw.
5. Intelmann, Lilli, Wwe.
6. Protopopow, A., Oberlehrer.
7. Martens, Ernst.
8. Pfeiffer, Julius, Provisor.
9. Paterson, V., Dr. med.
10. v. Freymann, J., Musiklehrn.
11. Iljin, W., Zollbmt.
12. v. Freymann, Ad., Frl.

№ 14.

B. Alma v. Vegesack.
V. A. Bochmann, Thronf.-B. 3.
1. Balt. Automobil- u. Aeroklub.
2. v. d. Osten-Sacken, A., Baronin.
3. v. Wiecken, Math., Frl.
4. Sakranowicz, P., Rechtsanw.
5. Keuchel, Wilh., Wwe.
6. Friedrichs, Helene, Frl.
7. Litz, Nat., Wwe.
8. Plawneck, Fr., Schriftsetzer.
9. Gaschewski, A., Zollbes.
10. Jaunit, A., Buchdr.
11. Essipowitsch, Iw., Aufseher.
12. Putnis, J., Dw.
13. Zillau, Lisette, Hdlrn.
— Zillau, L., Kol.-Hdl.

№ 16.
B. Spar- u. Vorschußkasse d. Rig. Lett. Handwerker-Hilfsvereins.
1. 11. 16. „Jauna Deenas Lapa", Exped.
2. Sliwkin, J., Kfm.
3. Rotter, Kfm.-Wwe.
4. Spar- u. Vorschuß-Kasse d. Rig. lett. Handw.-Hilfsvereins.
5. Walter, Th., Rechtsanw.
6. Becker, Viktor, Rechtsanw.
7. Bielinki, Ch., Kfm.
8. Busch, Jahn, Hdlr.
9. Lisner, A., Rentner.
10. Riemann, Louise, Frau.
13. Neumann, Jakob, Kassirer.
14. Dahw, Paul, Lehrer.
15. Rosent, K., Buchhltr.
17. Krijuv, Dav., Hdlr.
18. Bankewitz, Nik., Kassirer.
19. Friedrich, Karl, Tschlr.
20. Wahlberg, Joh., Konditor.
21. Tadowski, E., Tapezierer.
22. Lapping, Otto, Hdlr.
23. Paltin, Pet., Schlosser.
24. Schiwiter, Dawe Dw.
— O. Lapping, Kol.-Hdlg.
— Tadowski, Ed., Tapez.-Werkst.

№ 18.
B. J. Gurewitsch.
1. Erwin, William, Kfm.
2. Gurowitsch, J. T., Hsb.
3. Kuhlmann, Ed., Bahnbmt.
4. Deutsch, R., Tischler.
6. Deutsch, R., Werkst.
— Schewiter, Jan, Dw.

№ 20.
B. Gebrüder M. A. u. N. Nesterow, wohnen Parkstr. 4, W. 3.
— Rosensohn, Kleider- u. Man.-Hdl.
— Waldheyer, G., Frisirsalon.
— Rubowitsch, J. M., Tabakhdl.
— Andersohn, A., Kol.-Hdl.

Eingang 20
1. Rosensohn, R., Kfm.
2. Rubowitsch, J. M., Kfm.
3. Kajem, J., Kfm.
4. Prissmann, Mich., Kfm.
5. Kantor, L., Ober-Rabbiner.
6. Babin, Selmann, Kfm.
7. Hurwitz, R., Holzhdl.
8. Schloßberg, Emil, Reisender.
9. Kristowskaja, E., Wwe.
10. Bukowski, W. J., Glied d. Bez.-Gerichts.
11. Schmidt, Olga Wwe.
12. Siewert, Roman, Hg.

Eingang 20a.
13. Andersohn, Emilie Wwe.
14. Grigorow, G., Bmt.
15. Golodez, W. M., Kfm.
16. Koscialkowski, G., Bmt.
17. Klewer, Elisabeth, Wwe.
18. Blindreich, Z., Arzt.
19. Levy, J., Kfm.
20. Pernitz, Antonie, Wwe.
21. Osol, R., Wwe.
22. Schutow, S. J., Rechtsanw.
23. Zieser, J. E., Bmt.
24. Kostenitsch, Alex., Wwe.
26. Hirschhorn, L., Wwe.
27. Remigolski, J., Kfm.
28. Rauski, B., Hg.
29. Rafalowitsch, W. S., Holzhdlr.
30. Krauklis Fritz, Bmt.
31. Schmidt, Kurt, Zollbmt.
32. Ballod, Jur, Dw.
34. Jakobsohn, W., Bmt.
35. Scheidin, Sch. S., Hdlr.
36. Budo, B., Kfm.
37. Rosensohn, R., Werkst.
38. Gröger, Karol., Wwe.
39. Astaschkewitsch, J., Hg.
40. Bersin, K. K., Kellner.
41. Stengel, Friedr., Hdlr.
42. Strauß, Marie, Wwe.
43. Kundrat, Andr., Bmt.

№ 22.
B. Robert Bartsch.
V. J. Balodemann.
1. Seewald, A., Möbelmag.
2. „Rygos Garsas", Redaktion.
3. Seewald, A., Möbelhdlr.
4. Feldhuhn, Gertr., Rentnerin.
5. Albrecht, Ilga, Hdlr.
6. Salkind, E., Wwe.
7. Arensohn, Sch., Hdlr.
8. Kronberg, E., Hg.
9. Chait, Sch., Kfm.
10. Martens, M., Schndrn.
11. Papkow, M. J., Holzhdlr.
12. Nesselstrauch, Leibe, Hdlr.
13. Balodemann, J., Postbmt.
14. Jankowitsch, Sam., Hdlr.
15. Tschurylin, B., Schndrn.
16. Jakob, F., Frl.
17. Engelhardt, E., Hg.
18. Tschiglinski, O., Bahnbmt.
19. Rabinowitsch, S., Buchbinder.
22. Lipkin, D., Wwe.
23. Sujew, Alex., Bmt.
24. Laser, Oscher, Hdlr.
25. Rom, Abr., Hdlr.
26. Witkin, Sch., Buchdruckerei.
27. Kapelkina, R., Wwe.
28. Jankowitsch, S., Kfm.
29. Sandberg, M., Holzhdlr.
30. Blumenthal, W., Hdlr.
31. Plattin, J., Goldschmied.
32. Johis, B., Buchhltr.
33. Perneck, M., Lehrer.
34. Semer, J. A., Postbmt.
36. Wulfowitsch, B., Schndr.
37. Mandelkron, Sim., Lehrer.
38. Ostwald, E., Kassirer.
40. Polizei-Verwalt., 2. Bezirk der inneren Stadt.
41. Rabinowitsch, S., Buchbinder.
42. Bormann, M., Dw.
43. 45. Makarow, W., Pristaw.
44. Seligsohn, J., Hdlr.
46. Kuhlmann, G., Holzhdlr.
47. Wulfsohn, Efr., Fleischer.
48. Wulfsohn, S., Modistin.
49. Dolgizer, K. S., Kfm.
50. Genin, W., Kfm.
51. Rudosch, O., Agent.
52. Batschewski, Bronisl., Pristaws-Gehilfe.
53. Reichel, M., Schuhm.
54. Kanter, H., Wwe.
55. Müller, R., Hg.
56. Rabinowitsch, S., Buchbinder.
57. Cesalneck, J., Hdlr.
58. Suits, Jul., Hg.

№ 24.
B. Benjamin Braschnik.
V. J. Balodemann, Elisabethstr. 22
1. „Jakor", Hülsenfabrik.
2. Swerdlow, T., Kol.-Hdl.
3. Dinken, Hirsch, Hg.
4. Swerdlow, T., Hdlr.
6. Deutsch, Sch., Hülsenfabrik.
7. Deutsch, Abraham, Hülsenfabr.
8. Schmering, S., Hdlr.
9. Jakobsohn, M., Hdlr.
10. Schneider, Ed., Hdlr.
11. Altermann, H., Holzhdlr.
12. Scheingold, S., Lehrer.
13. Baltin, K., Restauration.
14. Itzigsohn, E., Hdlr.
15. Blumberg, Meyer, Lederhdlr.
16. Rakkis, Joh., Hg.
17. Bors, A. N., Revieraufseher.
18. Laiweneek, Nik., Reporter.
19. Purmal, Jur, Schmied.
20. Narkewitsch, K. u. Jannlewitsch, P., Buchdruckerei.
21. Woitekas, F., Dw.
23. Jankowsky, Peter, Hg.
24. Mednis, Friedrich, Hg.
25. Deutsch, R., Tschlr.
26. Talet-Kölpsch, Konst., Bankbmt.
27. Gilule, M., Schndr.
28. Kusnezow, Mich., Bahnbmt.

Georgenstr.

№ 1.
B. Johanna von Boetticher, geb. Hollander.
1. v. Boetticher, Wwe.
2. Gerkan, E., Frau.
3. Hartmann, Karl, Kfm.
4. Marnitz, Johanna, Wwe.
5. Erhardt, J., Stadtrat, Kfm.
6. Mirbach, Ida Baronin.
7. Löffler, L., Frl.
8. Lange, E., Ing.
9. Löffler, M., Frl.
10. Löffler, P., Frl.

№ 3.
B. Wilhelm Beitziger.
1. Vietinghoff, R. Baron.
2. Hoberg, Heinr., Kfm.
3. Lieven, F. A., Baron.
4. Grundmann, Jos., Fabrikant.
5. Orlow, A. W., Oberst.
6. Nather, Ed., Fabrikbes.
7. Kreyenberg, F. A., Kfm.
8. Thal, Louis, Kfm.
9. Hill, Friedr., Kfm.
10. Muschewitz, J., Ing.
— Friedmann, Chr., Frau.
— Kalnin, D., Portier.
— Amoling, M., Dw.

№ 5.
B. Etatsrat P. Bornholdt.
1. Amoling, H., Malermstr.
2. 4. Bornholdt, N. P., Etatsrat.
3. Grube, J., Hg.
5. Dombrowsky, Emilie, Frl.
6. Kurg, Joh., Dw.
7. Salpeter, Joh., Kellner.

№ 7.
B. Gebr. Nesterow, wohnen Parkstr. 4, W. 3.
— Russischer Verein.
— Schidkus, Anton, Dw.

№ 9.
B. Irma Jürgens, geb. Hopfe, wohnt in Warschau.
1. Alexeew, P., Med.-Insp.-Geh.
2. Hagen, Vikt., Kfm.
3. Grahmann, Ida, Wwe.
4. Munzinger, Ernst.
5. v. Jordan, Sophie, Gen.-Wwe.
6. v. Samen, E.
7. v. Stoffregen, Eug., Kfm.
8. Timm, Ed., Bmt.
9. Tartsch, Joh., Dw.

———

№ 2.
B. Mara Feitelberg.
— Automobil Reyer-Werkst. u. Garage v. A. v. Kuhlberg.
1. Feitelberg, Mara, Wwe.
2. v. Kuhlberg, A., Kontor.
3. Lange, K. W., Kfm.
4. Gentz, E., Fabrikbmt.
5. Daragan, Jos. Feod., Ing., WSR, Chef der Oreler Bahn.
6. Feitelberg, H., Kfm.
8. Stender, Krisch, Kutscher.
9. Bluhm, Peter, Dw.
10. Hiltzer, A., Tischler.

№ 2a.
B. M. W. Nesterow, Andreasstr. 5
1. Gussew, Mich., Ing.-Techn.
2. v. Burmeister, A., Wwe.
3. Kulomsin, A., SR.
4. Blanckenhagen, B. Bar., Wwe.
5. v. Hampeln, Paul, Arzt.
6. v. Schoepff, Nik., WSR.
7. Helmsing, John H., Kfm.
8. Werchowskoi, Andr., Ing.
9. Pychlau, Th., Fabrikant.
10. Nesterow, R., Hsb.
11. Wulffius, Gotth., Notar publ.
12. Kmitto, W., Dw.
13. Erhardt, G. O., Schndr.
14. Skribatow, A., Masch.
15. Meyrenn, Jahn, Portier.
16. Sommer, W., Speisesalon.
17. Sommer, W., Speisewirt.

№ 4.
B. Frau Aug. Barisch, wohnt Andreasstr. 2, W. 8.
1—3. Nikolaistr. 15.
4—12. Andreasstr. 2.
13—16. Andreasstr. 6.
17. Deline, Helene, Wwe.
18. v. Drachenfels, Karl Freiherr.
19. Krutikow, E. P., Frl.
20. Tresselt, Hugo, Hg.
21. Morgenstern, Joh., Dw.

№ 6.
B. Magda v. Strandmann.
V. A. v. Bochmann, Thronfolger-Boul. 3, W. 3.
— Pirag, A., Kwh.
1. Demski, E., Zollbmt.
2. v. Krebs, Marie, Wwe.
3. Rabinowitsch, Ch., Buchhltr.
4. Hartmann, L., Notär.
5. v. Krebs, Ottilie, Wwe.
6. Kröger, Ernst, Kass.
7. Schlau, M., Frl.
8. Werchoustinski, D., Gl. d. Bez.-Gerichts.
9. Pirag, A., Hdlrn.
10. Rubben, D., Schuhm.
10b. Roiga, Mich., Wächter.
11. Feodorow, N., Expeditor.
12. Rasso, G., Wächter.
13. Preezum, K., Schweizer.
14. Kühn, A., Redakteur.
15. Wolzonn, W., Kfm.
17. Reichert, E., Frl.
18. Weinberg, A., Wwe.
19. Klawin, J. A., Kassirer.
20. Stepanowitsch, Paul, Dw.

№ 8.
B. R. v. Transehe-Roseneck.
V. A. v. Bochmann, Thronfolger-Boul. 3, W. 3.
1. v. Weiß, Theod., Ing.
2. v. Stahl, Charl., Wwe.
3. v. Engelhardt, M., Prof.-Wwe.
4. v. Boehlendorff, Arth.
5. v. Transehe-Roseneck, R.
6. Grosse, W., Wwe.
7. Rasewski, Marie, Wwe.

Gildstubenstr.

№ 1.
— sieh Scheunenstr. 11.

№ 3.
B. Bürgerschaft der St. Johannis-Gilde.
V. Leonh. Grunau, Schloßstr. 13/15
1. Spar- u. Vorschußkasse der St. Johannis-Gilde.
3. Urch, R. O. G., Schulvorst.
4. 5. Engl. Schule.
6. Schlachat, A., Hebamme.
7. Bibliothek d. St. Johannisgilde.
8. Schulze, Ed., Buchdrucker.
9. Fachschule u. Gesellen-Herberge.

№ 5.
B. Bürgerschaft der St. Johannis-Gilde.
— St. Johannis-Gilde.
— „Johanniskeller" Restaurant.
— Koppitz, F., Oekonom.

———

№ 2.
B. Johann Krakau.
1. Jestifejew, S., Kaffee.
2. Aronsohn, J., Zahnarzt.
3. Wisenberg, J., HR, Arzt.
4. Feisenbinder, Rosa, Wwe.
5. Johannson, Marg., Frau.
6. Jakobson, Ed., Privatier.
7. Trousche, Ed., Kfm.
8. Kronberg, A., Dw.

№ 4.
B. Die Große Gilde.
V. Rob. Beck.
— Bandelier, L., Möbellager.
— Ose, Georg, Frisör.
1. Oekonomische Ges. d. Rig. Hsb.
— Rig. Ges. f. Immob.-Erwerb.
2. Brüggemann, H., Kontor.
3. Fahrbach, J. G., Kontor.
4. Despreaux, B. E., Schulvorst.
5. Paley, Fritz, Restaurat.
6. 7. Mädchenkommerzsch. Despreaux.
8. 9. Bandelier, L., Tischlerwerkst.
10. Both, P., Hg.
11. Beck, Robert, Hausverw.
12. Baktit, Friedr., Hg.
13. Smit-Schneider, R., Kontor.
— Kgl. Spanisches Konsulat.
14. Lihn, Heinr., Kontor.
15. Herskind, Jens, Kfm.
16. Kayser, Ed., Schuhm.-Mstr.
17. Jansohn, M.
18. Müller, Aug., Amtsbäckermstr.

№ 6.
— Große Gilde.

Gutenbergstr.

B. Frau Laschkow.
1. Seemel, M., Fleischhdl.
2. Sarin, J., Fleischhdl.
3. Sarkis, A., Fleischhdl.
4. Pelzkau, A., Fleischhdl.
5. Seskis, J., Fleischhdl.
6. Behrmann, B., Fleischhdl.

Herderplatz.

№ 1.
B. Frau R. Girgensohn, geb. Kröger, wohnt auf dem Gute Strasdenhof bei Riga.
— Müllersche Buchdruckerei.
— Rigasche Zeitung, Redaktion u. Expedition.
— Emoling, Ed., Dw.

———

№ 2.
— sieh Palaisstr. 2.

№ 4.
B. Dom-Kirche.
1. Erdmann, Osw., Pastor.
2. Kreeck, Karl, Kirchenschreiber.

3. Loewe, Robert, Kirchendiener.
4. Jannsohn, Gottfr., Kirchendiener
5. Schmidt, Karl, Kirchendiener.
6. Porsch, G., Kirchendiener.
7. Schakewitsch, Ossip, Dw.

Herrenstr.

№ 1.

B. Nikolai Pawlowitsch Kamarin.
— Karis, J. E., Schuhw.-Hdl.
— Lingnau, Friseur.
— Strizky, Ch., Bier-Niederlage.
— Kretzer, L., Schndr.-Zuthaten.
1. Kontor der Att.-Ges. der Mühlgrabener Chem. Fabrik vorm. M. Höflinger & Co.
1a. Legsding, W., Kontor.
2. Loeber, Aug., Rechtsanw.-Büro.
— Poelchau, H., Rechtsanw.
3. Bierich, R., Kontor.
4. Kretzer, L., Lagerräume.
5. Klaczkin & Co., Auskunftei.
6. Knoll, Joh., Ing.
— Wanß & Freytag, A.-G., Kont.
7. Heinicke, G., Rechtsanw.
8. Sack, Jeannot.
9. Kirschbaum, Alex., Prokurant.
11. Möller-Holst, O. L., Kfm.
11. Wassiljew, Iwan, Dw.

№ 3.

B. A. H. Cahn.
— Cahn, M. S., Pelzhdl.
— Cahn, Reisa, Hsbn.

№ 5.

B. Frau N. Rattowsky.
— Zinnemann, J., Tuchhdl.
— Feitelberg, B., Postkartenhdl.
— Schapiro, Ch., Schreibmat.-Hdl.
1. Goldschmidt & Ko., Kontor.
2. Kühn, L., Rechtsanw.
3. Rattowsky, Nat., Wwe.
4. Karmilkin, M., Dw.

№ 7.

B. Brindull.
— Cafe International.
1. Urje, Jankel, Schuhm.
2. „Hubertus", Balt. Jägerverein.
2a. Lilienfeldt, Sam., Restaurant.

№ 9.

B. Joh. Heede, wohnt Waagestr. 7.
— Kurjatnikow, J. G., Schuhw.-Hdl. „Imperial".
3. Kurjatnikow, J. G., Kfm.
— Sieh auch Waagestr. 7.

№ 11.

B. Joh. Mitschke's Erben.
V. Edgar Mitschke.
— Mitschke, Joh., Stahlw.-Hdl.
— sieh auch Sünderstr. 23.

№ 13.

B. August Mentzendorff's Erben
V. A. Mentzendorff, Säulenstr. 21.
— Wagner, N., Wäschehdl.
2. Nerlich, Sina, Friseuse.
3. Franz, A., Schlossermstr.
4. Döring, G., Tapez.
5. Richter, Ferd., Materialverw.
6. 7. Wagner, A., Wwe.
8. Krastin, A., Dw.

№ 15.

B. G. A. Engelhardt.
— Skolnik, Rose, Bäckereiinh.
— Kron, L. M., Graveur.
— Stern, S., Uhrenmagazin.
— Medalje, N., Schndr.
— Lewin, Helene, Wäschehdl.
3. Remy, Georg, Zahnarzt.
4. A.-G. d. Balt. Papier- u. Pappfabr., Kontor.
5. Freymann, W., Rechtsanwalt.
6. Becker, Bernh., Kfm.

№ 17.

B. Frau A. A. Resnikow
V. Ilja Suchobokow, wohnt Schwimmstr. 18, W. 2.
— Schapiro, H., Kleiderhdl.
— Loevy, S., Schuh-Bed.-Hdl.

№ 19.

B. Th. Windisch.
1. Windisch, Th., Nadlerei.
4. Windisch, Th., Kfm.

№ 21.

B. Louis Feitelberg.
— Oehlrich & Co., A., Kontor.
— Saidenberg, M., Zunahtm.
— „Union", Gebr. Judin, Konfektfabrik, Niederl.
1. Bernhardt, Eug., Vers.-Agent.
2. Holm, A., Federfärberei.
3. Hawenson, Sara, Wwe.
4. Frühjahr, Chr., Hg.
5. Pinzow, S., Musiker.
6. Zimmermann, Wwe., Hökerin.
8. Liebit, Alex., Dw.
9. Kampe, Karl, Maler.
11. Karlsohn, Anna, Wwe., Hökerin.

№ 23.

B. Max Simsohn, wohnt Sünderstr. 26.
— Simsohn, Max, Manufakt.-Hdl.
— Einwohner sieh Marstallstr. 15.

№ 25.

B. Josef Meyers Erben.
V. J. Korn, Pauluccistr. 10, W. 15.
— Deutsch, M. Sch., Papierhdl.
— Ruth, W., Nähm.- u. Vel.-Hdl.
— Jappa, D., Pelzw.-Hdl.
— Gutmann, A., Tabakhdl.
— „Mars" Kol.-Hdl.
8. Huttner, J. D., Kfm.
9. Hodes, A. R., Hdlr.
10. Hennig, H., Kfm.
11. 16. Zeising, Alex., Agent.
13. Wißmann, Gottfr., Korresp.
14. Kuntze, Ida, Frl., Verkäuferin.
15. Müller, M., Schauspielerin.
18. Joffe, Geschäftsführer.
19. Friedmann, A., Möbeltransp.
21. Schneeberg, W., Druckereibes.
22. Bobbe, Trödler.
23. Lack, Frl., Frisöse.
24. Dannemann, A., Hdlr.
25. Strauch, Jan, Dw.
— sieh auch Marstallstr. 20 u. 22.

№ 27.

B. J. u. B. Josessohn, al. Meier.
— Freudenberg, Moritz, Kleiderhdl.
— Baum, J., Emaillew.-Hdl.
— Hoffen, J., Uhrmacher.
1. Uhlig, J. M., Brothdl.
2. Stwolinski, R., Modistin.
3. Hoffen, J., Uhrmacher.
4. Uller, Herm., Makler.

№ 29.

B. Guttner.
Niedergerissen.

№ 31.

B. W. Weisager u. A. Witte.
— Rippenbein, Jenta, „Hotel Europa".
— Meilach, M., Schndr.
— Seemel, Mik., Kol.-Hdl.
1. Rippenbein, Jenta, Hotelbes.

№ 33.

B. W. Weisager u. A. Witte.
— „Omega" Schokoladenfabrik.
— Stambrowski, W., Möbelhdl.
— Sutin, R. M., Fruchthdl.
— Kleingesind, G. & Chalfin, Sch., Zunahtwerkst.
— Atsleg, K., Kurz- u. Spielw.-Hdl.
— Baumgart, J., Manuf.-Hdl.
— „Kefler" Spiegelfabrik.
— Diamantstein, H. D., Kontor.
1. 2. Mindlin, Sch., Schuhfabr.
3. Diamantstein, H., Kfm.
4. Pukin, R., Schndr.
5. Eglit, H., Bmt.
6. Seemel, Mikk., Hdlr.
9. Hinowker, Mendel, Fellhdlr.
11. Elka, S., Hdlr.
15. Lilow, Peter, Zollbmt.
— Sieberg, Ant., Dw.

№ 2.

B. Rich. Lyra.
— Oehlrich & Ko., A., Kontor.
— Lyra, Rich., Kontor.
— Lobek, R., Kontor.

№ 4.

B. Gerasimow und Krause.
— Gerassimow & Krause, Manuf.-Hdl.
— sieh auch kl. Münzstr. 19.

№ 6.

B. Olga Bakaldin, wohnt Münzstr. 11.
— Mertens, F. L., Pelzhdl.
— Austrin, Louis, Manufw.-Hdl.
— Einwohner sieh Münzstr. 11.

№ 8.

— sieh Münzstr. 16.

№ 10.

B. Iwan M. Trofimow, wohnt kl. Petrikirchenstr. 2.
— Schuppe, E., Leinenw.-Hdl.
— Trofimow, J. M., Glas- u. Porzellanwaaren-Hdl.

№ 12.

B. A., K. u. L. Mündel.
2. 3. Kirstein, Joh., Frl.

№ 14.

B. A., K. u. M. Mündel.
1. Zelmin, J., Schndr.
2. Sußmann.
3. Jürgensohn, Anna, Wwe.
— Feldhuhn, R. H., Schndr.-Zut.-Hdl.
4. Pukkit, A., Diener.

№ 16.

B. A., K. u. M. Mündel.
— Marggraf, K., chir. Instr.-Hdl.
— Thiel, E., Wäsche-Annahme.
3. Kruschat, Aug., Tapezierer.
4. Ludwig, J., Hg.

№ 18.

B. J. J. Ossipow.
— Ossipow, J. J., Leinenw.-Hdl.
— sieh auch Sünderstr. 21.

№ 20.

B. Eduard Sadowski's Erben.
V. Emil Treyden.
— Hirsch-Apotheke.
— Rink, K., Brothdl.
— Heck, E., Tabakhdl.
1. Treyden, Emil, Apotheker.
2. Galle, 3.
3. Jakobsen, S.
4. Broide, A., Hg.
5. Weiß, Th., Malermstr.
6. Karklin, A., Dw.
— sieh auch Sünderstr. 16.

№ 22.

B. R. John Hafferberg's Erben.
V. A. Rubien.
— Baltische Leinenmanufaktur Kengeragge, Niederlage.
1. Behtke, J., Frisirsalon.
2. Prahl, J. D., Pfefferkuchenhdl.
3. Hafferberg, R. John, Kontor.
4b. Rubien, Helene, Frau.
4c. Behtke, J., Friseur.
5. Janera, A., Frau.
6. 7. Rubien, Anna, Hausverw.
9. Kummerow, R., Frau.
10. Jacobson, E., Kfm.
11. Upmann, A., Diener.
12. Stabusch, E., Hg.
13. Birsneek, M., Wwe., Aufw.

№ 24.

B. Tobias Rabinowitsch.
— Thalrose, A., Lederhdl.
— Batz, A., Schreibmat. und Wäschehdl.
— Temkin, B., Strickanstalt.
1. Eitelberg, R., Manuf.-Hdl.
2. Lipsky, S., Galant.-Hdl.
3. Rabinowitsch & Söhne, T., Kont.
4. Friedmann, Sch., Kontor.
6. Bogdanowitsch, Franz, Dw.

№ 26.

B. Iw. Dmitrijew.
— Aronsohn, Bernh., Manuf.-Hdl.
— Lange, Jul. H., Herrenkl.-Hdl.
— Günther, A. v., Hdl. elektr. Art.
— Kuhn, J., Modehdl.
1. Glaser & Rosen, Modew.-Hdl.
2. Aronsohn, Bernh., Kfm.
— Ulswanski & Kiewmann, Kontor.
4. Rittoff, Meier, Kfm.
5. Behrsin, P., Hg.
6. Salling, Nat., Wwe.
7. Zeibes, Gust., Dw.

№ 28.

B. Geschwister Gareise.
V. Alexander Gareise.
— Berner, Abel, Lederhdl.
— Hodes & Sohn, A. R., Glashdl.
— Kronberg, Joh., Velociped- und Nähmasch.-Niederlage.
— Schumowitz, J., Gravör.
— Selmann, M., Buchbind.-Bed.-Artikel.
1. Preede, Krist., Dw.
2. Scherbey, Mendel, Dr. med.
3. Joelsohn, R., Papier- u. Pappniederlage.
4. Gareise, A., Techn. Büro.
5. Berner, Abel, Kfm.
6. Kronberg, Joh., Kfm.
7. Gareise, Leok., Frau.
9. Felsen, Alfr., Uhrmacher.
10. Brunnau, M., Hebamme.
13. Jaeger, M., Frau.
14. Seeger, Johanna.
16. Alber, H., Zunahtm.
17. Pluhm, E., Hg.
18. Krämer, Frieda, Frau.
20. Saidenberg, Mich., Zunahtm.
21. Juvenowitz, S., Buchhltr.

№ 30.

B. A. Itzigsohn.
— Sußmann, H., Kol.-Hdl.
— Minsker, J., Stahlw.-Hdl.
— Friedberg, Sch., Tuchhdl.
— Bers, R. u. Sch., künstl. Blumenhdl.
1. Schulmann, S., Modew.-Hdl.
2. Schulmann, S., Kfm.
3. Selikowitsch, R. M., Dentist.
4. Itzigsohn, A., Hsb., Kfm.
5. Weinberg, J., Agent.
6. Kahan, J., Kfm.
7. Danin, Elja, Kfm.
8. Dreispul, G.

№ 30a.

B. Jawitsch.
— Einwohner sieh Peitaustr. 11.

№ 32.

B. Rifka Schapiro, wohnt Schmiedestr. 63.
— Neuschul & Co., G., Drogenhdl.
— Loewensohn, S., Delikat.-Hdl.

№ 34.

B. St. Georgen-Hospital.
V. H. Bergengrün.
— Bergengrün, H., Oekonom.
— Behrsing, Aug., Krankenpfleg.
— sieh auch Karlstr. 27.

Jakobsstr.

№ 1.

— Handelsbörse.

№ 3.

B. Rig. Börsen-Komitee.
1. Sommer, E., Frisirsalon.
2. „Merkur" Hg.-Verein.
— „Imanta" Ehst. Hilfsverein.
— „Gutenberg" Gesangverein.
3. Balt. Jagdverein.
4. Kießling, W. C., Pianof.-Mag.
5. Hager, Edwin.
6. Strauch, Joh., Ing.
7. Dobel, J., Schiffsvorarb.
8. Kraemer, Rob., Konzertmstr.
9. Peterson, J., Schlosser.
10. Sommer, E., Frisör.
11. Niederer, F. J., Zahntechn.
12. Meding, Josef, Kapellmstr.
14. Schönwald, A., Kellner.
15. Sasewski, Minna, Frau.
16. Leepin, Martin, Dw.
17. Waika, Ant., Expreß.
18. Stefan, A., Bmt.
19. Blumberg, E., Frau.

№ 5.

B. Rig. Börsenkomitee.
20. Weydemann, Chr., Delik.-Hdl.
21. Timm, Ad., Stempelfabrik.
22. Breede, K., Bäckerei.
23. Grube, A. E., Kontor.
24. Albert & Ko., C., Rig. Transp.-Ges.
25. Weidemann, Chr., Frl., Hdl.
26. Ellis, Charles, Kontor.
28. Butke, Herm., Konditorei.
29. Breede, Chr., Bäckermstr.
30. Opolko, Wilh., Wwe.
31. Sicard, Stellenverm.-Büro.

№ 7.

— sieh kl. Schloßstr. 6.

№ 9.

— sieh Klosterstr. 21.

№ 11.

— Ritterhaus, sieh Klosterstr. 21.

№ 2. u. 4.

B. 2. Rig. Ges. gegens. Kredits.
V. Jean Bach.
1. Rig. Ges. gegens. Kredits.
2. Bach, Jean, Geschäftsführer.
3. Vierhuff, L., Bankbmt.
4. Ruttmann, A., Bankbmt.
5. Wöhrmann, Baron, Gutsbes.
6. Schilinski, Thom., Diener.
7. Aleknowski, F., Portier.
8. Dreiberg, K., Kassenbote.
9. Ohsoling, Karl, Bankdiener.
10. Swaigsne, Wilh., Kassenbote.
11. Mühlmann, Lud., Kassenbote.
12. Draudsin, Martin, Wächter.
— sieh Sandstr. 2.

№ 6, 8 u. 8a.
B. Russ. Bank für auswärt. Handel, Rigaer Filiale.
— Russ. Bank für auswärt. Handel, Rig. Filiale.
2. Schittkoff, F. W., Artellschtschik.
3. Frühjahr, W., Masch.
4. Ballosch, Ed. K., Bankdiener.
5. Strauting, J., Bankdiener.

№ 10.
B. Livl. Ritterschaft.
V. G. v. Sivers, wohnt Klosterstr. 21, W. 7.
1. Janson, W., Tapez.
2. Ullrich, H., Buchbindermstr.
3. Katasteramt d. Livl. Landr.-Koll.
— sieh auch kl. Lärmstr. 2.

№ 12.
B. Die Livländ. Ritterschaft.
V. G. v. Sivers, wohnt Klosterstr. 21, W. 7.
1. 2. Kanzlei des Landratskolleg.
3. v. Samson-Himmelstjerna, Fr., Ritterschafts-Sekretär.
4. Ritterschafts-Archiv.
5. Uljas, Karl, Kirchendiener.
6. Ullehn, K., Ministerial.
7. Ewers, J., Hausknecht.
8. Imsche, P., Nachtwächter.

№ 14.
B. Hertwig, Dauge u. Riebensahm.
— Neubau.
— sieh Brauerstr. 7.

№ 16/16a.
B. Jakob Erhardt.
1. Seelig, Chr., Gummiw.-Niederl.
3. Stadt-Ingen.-Zeichenkammer.
4. Meiland, J., Bankbmt.
5. Jürgensohn, L., Wwe., Pension.
6. Röthan, E., Wwe.
7. Schiemann, Alexandra, Lederw.
8. Feldmann, Emilie, Modistin.
9. Lübeck, M. & Ko., Kontor.
— K. K. Oesterr.-Ung. Konsulat.
11. Marquardt, Karol., Wwe.
13. Rublis, E., Schuhm.
14. Medne, Luise, Wwe., Dw.
15. Siecke, Ferd., Goldschm.-Werkst.

№ 18.
B. Chr. Jürgensohn, Basteib. 2.
— Topunow, P. J., Kol.-Hdl.
— Rustad, H. C., Sportart.-Hdl.
— Jensen, A. F., landw. Prod.-Hdl.
3. Spinck, J. & Ko., Kontor.
4. Hindin, S. J., Kontor.
5. Schneider, A., Tschlr.
6. Abolin, J., Hausverw.

№ 20/22.
B. Emilie Dombrowski.
— Mintz, K., Büro.
— Frisk & Co., Kontor.
1. Dombrowski, geb. Priem, Wwe.
2. Forostovsky, Paul, Kontor.
3. v. Rudakow, Nik., Arzt.
4. Seeberg, Joh., Cand. rer. merc.
5. Weitzel, Th., Prokurist.
7. Kröger, Anna, Konsulentenwwe.
8. Falck, Paul, Privatgelehrter.
9. Koschkul, Pet., Dw.

№ 24.
B. Kurotschkin's Erben.
— Utechin, G. A., Kol.-Hdl.
— Osol, Mart., Tischlerei.
1. Rabinowitsch, J., Kontor.
2. Sutte, Marie, Wwe.
3. Utechin, G. A., Kol.-Hdl.
4. Rabinowitsch, J., Kfm.
5. 6. Gerhard & Hey, A.-G., Kont.
7. Krascinski, M. P., Holzhdlr.
9. Wittenburg, Alf., Expeditor.
10. Osoling, Jan, Kontorbmt.
11. Petrow, Wass., Bankbmt.
12. Kurotschkin, J., Wwe.
13. Chenik, Boles., Dw.
14. Staschunas, Th., Wächter.
15. Slaweet, G., Malermstr.
16. Kreschtschunas, M. R., Zuschndr.
17. Schnore, Jahn, Austräger.
18. Germaise, B., Möbelhdlr.
19. Wihtol, Pet., Expreß.
20. Bretscht, J., Schndr.
22. Osol, M., Tschlr.
23. Kawalewski, Ignat, Zollbes.
24. Seemel, A., Schuhm.
25. Romanenko, Sch. K., Feuerw.
26. Pohl, J., Artellschtschik.

№ 26.
B. Adele Baronin Wolff, geb. v. Grote.
1. Landau, Jak., Ing.
2. Oelsen, Ernst Baron.
— Rühl, Eduard, Schwetzer

№ 28.
B. Adele Baronin Wolff, geb. v. Grote.
1. Elvers, A., Modistin.
2. Kröger, M., Kontor.
3. Schapiro, Phil., Kontor.
4. Schapiro, Philipp, Kfm.
5. Lyra, Robert, Kontor.
6. Janson, Wilh., Tapeziermstr.
7. Wolff, A. Baron, Cand. jur.
9. Borosowski, Anna, Wwe.
10, 11. Wallenburger, Ad., Schult
12. Scherwinski, Wass. Petr.', Kass.
13. 14. Baumann, O., Privat.
15. Kalning, Joh. Maler.
16. Kriwitzky. E., Hg.
17. Sokolowski, W., Obermaschinist.
18. Wallenburger, A., Schulvorst.
19. Holmberg, Emilie, Wwe.
20. Tirsit, Hans Dw.
21. Brigge, J., Hdlr.
22. Lauda, Fr., Hg.
24. Sauka, P., Frl.
25. Putring, A., Wwe.
26. Egert, Grete, Wwe.
28. Latter, B., Klempnerei.
29. Tirsit, E., Kol.-Hdl.
— Tirsit, Emil, Kwh.

№ 30.
B. Martinoff's Erben.
— „Waldschlößchen", Bierniederl.
1. Bienemann, C. D. & Ko., Kontor.
2. Jlg. Wollweb., A.-G., Kontor.
— Hansen, A., Kontor.
— Addison, W. D., Kontor.
3. „Wolga", Feuerversf.-Kontor.
4. Kwill, K. M., Kfm.
5. Schröder, Agnes, Dentist.
7. v. Sivers, C., Frl.
8. Specht, Just., Kfm.
9. Rubzow, Sofie, Frau.
11. Lingis, Mich.
12. Wolff, Zilla, Frau.
13. Bunz, B., Arb.
14. Slaweet, Jak., Malerwerkst.

Jakobsstr., kl.

№ 1.
— sieh Neustr. 9.

№ 3.
— sieh Neustr. 9.

№ 2.
B. Löbmann, v. Weiß u. Laurenzitsch.
2. Reimers, Wilh., Kfm.
3. Günther, H., Drechsler.
4. Andersohn, W., Schndrmstr.
7. Dombrowski, J., Tischler.
8. Krisson, E., Schndr.
— sieh auch Scheunenstr. 22.

№ 4.
B. C. Landenberg, wohnt Neustr. 9a.
— sieh auch Scheunenstr. 24.

Ingenieurstr.

№ 1.
B. Fr. Weinberg.
1. Wulffohn, Herm., Kontor.
2. Drübin, Raf., Kfm.
3. Saß, Olga Baronin, Wwe.
4. Kirstein, M., Wwe.
5. Bogorsel, L., Lieferant.
6. Major, F., Bahnbmt.
7. Kohlmetz, Sigm., Fotograf.
7. Ohse, G.
8. Matlis, P., Hdlr.
9. Momedow, M., Hdlr.
10. Kühn, M., Dw.
— Matlis, P., Kwh.

Johannishof.

№ 1.
B. Kashdan.
— Berg, Friedr., Herrengard.-Hdl.
— Berenstamm, Z., Frisirsalon.
— Friedmann, R., Kwh.
2. Friedmann, J. A., Mech. Stick.
4. Boas, Gust., Goldschmied.
5. Chaikewitsch, M., Kfm.
6. Rosenberg, Ch., Schndr.
7. Friedmann, J., Schndr.
8. Müller, Behr, Zunahtm.
9. Weitz G., Schuhm.

№ 3.
B. Die St. Johannis-Kirche.
— Bekmann, E., Hebamme.
— Kaufmann, G., Privatier.

№ 5.
B. Die Stadt Riga.
— Armenamt.
— Statistische Kommission.
— Sanitäts-Kommission.
1. Milton, Gust., Ministerial.
2. Melkert, Aug., Ministerial.

№ 7/9.
B. Die St. Johannis-Kirche.
— Neuberg, Johann, Klempnerei.
— Friedrich, Adolf, Instrumentenb.

№ 2.
— sieh Schmiedestr. 13.

№ 4.
B. Weiß, Dohrmann u. Husf.
— Laborat. d. Buchardtschen Ap.

№ 6.
B. Die St. Johannis-Kirche.
— Stuhlmann, J., Kirchenschreiber.
— Leddus, K., Expreß.
— Grünfeldt, E, Schlosserei.
— Strasding, Jakob, Kontordiener.
— Grusauski, Fr., Drechsler.
— Bruwer, Anna, Wwe.

Johannisstr.

№ 1.
— sieh Schmiedestr. 23.

№ 3.
B. E. Minuth u. E. Bockrodt.
— Rüggeberg, Hentze u. Co., Kontor.
2. Müller, Ulr., Stempel-Fabrik.
3. v. Büngner, R., Dr. jur.
4. Verm.-Bur. „Start".
— Kalnin, Hans, Schriftgießermstr.
5. Rogaler, J., Kfm.
6. Minuth, Elis.
6. Joffe, Ch. Sch., Techn. Büro.
9. Kostiessen, A. Fr.
— Schiggul, Jak., Dw.

№ 5.
— Speicher.

№ 7.
B. Die St. Johannis-Kirche.
1. Meyren, J., Oberpastor.
2. Treyberg, Mart., Kirchendien.
3. Kahl, G., vorm. Seerus, Gummiarb.

№ 2.
— sieh Schmiedestr. 25.

№ 4.
— Speicher.

№ 6.
B. Julie Ehlerdt.
1. Ehlert, Julie, Hsb.
1b. Scheftlin, Ch., Kurzw.-Hdl.
2. Apel, E., Glasw.-Fabrik.
3. Winter, E., Modistin.
4. Bierkandt, E., Buchdrucker.

№ 8.
B. M. Jacobson.
— Gailis, Pet., Typogr.
1. Gailis, P., Buchhdl.
2. Susmanowitsch, S., Gravör.
4. Dachia, M., Schndr.
5. Ewelsohn, H., Mod.
6. Jacobson, M., Hsb.
7. Hiller, L. W., Hg.
8. Stockmann, A., Frau.

№ 10.
B. v. Blomberg.
— Arbeitsbureau d. Vereins gegen den Bettel.
1. Strecker, Doroth., Wwe.
2. Nieburg, C., Modistin.
3. Verein gegen den Bettel.
4. Gemberg, E., Wwe.
5. Soukin, P., Schndr.
6. Tannenbaum, Aron.

№ 12.
B. J. u. K. Beibst.
1. Erhardt, R., Hdlr.
3. Schliom, Schndr.

№ 14.
B. Th. Grosset.
1. Orlowsky, K., Buchhdl.
2. Lotto, Fr., Wichsehdl.
3. Beniuszewicz, Rich. v.
4. Ewelsohn, Sch., Hg.

№ 16.
B. J. Vogelsang u. W. Bettmann.
— Wiechert, Edwin, Schuhgeschäft.
1. Wiechert, Edwin, Schuhm.-Mstr.
3. Schiff, H., Schndr.

№ 18.
B. Stadt Riga.
— Neuberg, F., Modew.-Hdl.
— Ljachowitsch, Joh., Wursthdl.
— Schwartz, M., Delikateßhdl.

Jungfernstr.

№ 1.
B. Joh. Mitschke's Erben.
V. Edg. Mitschke, wohnt Marstallstr. 32.
1. Riegert, Th., Konfekthdl.
2. Ruhtenberg, A. G., Tabakhdl.
— sieh auch Kramerstr. 2.

№ 3.
B. Tobias, Gust. u. Maxim. Ruhtenberg.
V. Alex. Johannsohn, wohnt Mühlenstr. 33.
— Ruhtenberg, A. G., Tabak-Hdl.
— Lorch, C., Kontor u. Lager.
— Gluszewski, E. u. J., Frl.
4. Skobe, Guido, Bmt.
5. Redlich, Adelh., Wwe.
6. Schiller, M., Frl.
7. Wilson, Ans, Diener.
9. Schrahge, M., Frl.
10. Krihting, Jak., Dw.

№ 5.
B. Kause.
1. 2. Wittberg, Arth., Kfm.
3. Taubmann, J., Dentist.
4 Stankewitsch, S., Frl.
5. Schilling, Marie, Wwe.
6. Wittberg, A., Lager.
7. Kaljo, Mart., Frl.
— Gummiwaren-Hdl. v. Wittberg.

№ 7.
B. Die Stadt Riga.
1. Vogel, Rich., Klempnerei.
2. Vogel, Rich., Klempnermstr.
3. 1. Spar- u. Vorschußkasse der Rig. Handw. u. Kleinindustr.
4. 5. Balt. Schuhfabr. J. Janowski, Kontor.
6. Katz, Motel, Hdlr.
7. Lukjanow, Matw., Dw.

№ 9.
B. Die Stadt Riga.
— Polizei-Verw. d. 1. Stadtteils der inneren Stadt.
— Bureau d. Vereins g. d. Bettel.

№ 11.
B. Geschwister Kerkovius, wohnen kl. Neustr. 4.
— Linde, A. F., Buchbinderei.
— sieh auch kl. Neustr. 4.

№ 13.
B. Geschwister Kerkovius, wohnen kl. Neustr. 4.
1. Levin, Behr, Kfm.
2. Levin, Slova, Kfm.
3. Tultschinsky, B., & O. Rabinowitsch, Kontor.
— Tultschinsky, Ber., Kfm.
4. Judelowitz, Ed., Kfm.
5. Davidsohn, M. N., Kfm.
6. Deubner, Rich., Laborat.
7. Edulf, Jan, Dw.

№ 15.
B. Hirschberg.
1. Lewin, H., Hdlr.
2. Hirschberg, F., Kontor.
3. Itzkin, L., Kfm.
4. Ragatzkin, A., Hdlr.
5. Rinks, J., Hdlr.
6. Grube, Chr., Hdlrn.

№ 17.
B. Frau Pelagea Laschkow, wohnt Alexanderstr. 74.
2. Jankelowitsch, F., Mützenm.
3. Steinblum, Chr., Schuhm.-M.
4. Bohne, Fritz, Hdlr.
5. Ridus, Chr., Verk.

№ 19.
B. Frau Pelagea Laschkow, wohnt Alexanderstr. 74.
1. Ragatzkin, A., Tapez.-Werkst.
2. Funk, Ad., Tschlr.-Mstr.
3. Fogelmann, Sch., Buchbinderei.
5. Schatilo, K., Dw.
6. Kron, J., Wwe.
7. Baltin, Karl, Dw.
8. Reimer, A., Schrifts.
9. Zepurneek, Otto, Wächter.

№ 21.
B. Paul Semenow, wohnt Nikolaistr. 8, W. 4.
1. „Jakor" Trakteur.
2. Molotschajew, Iw., Restaur.
5. Kröger, J., Bmt.
6. Geist, Aug., Spark.-Bmt.
7. Eggert, Fr., Oekonom.

№ 2.
B. Gust. Lösevitz' Erben.

№ 4.
— sieh Schaalstr. 11.

№ 6.
B. Antonie Jacksch.
— Jacksch & Ko., Lager.

№ 8.
B. J. Jacksch & Ko.
— Spilcker, Otto, Kontor.
— Linde, J., Wwe.

№ 10.
B. J. Jacksch & Ko.
1. Kunfert, H., Maschinist.
2. Müller, Max, Hg.
3. Gerling, N., Portier.
— sieh auch Schaalstr. 5.

Jungfernstr., kl.

№ 1.
B. Jakob Godin.
— „Hotel Roland" Inh. J. Godin.
— sieh auch Kaufstr. 22.

№ 3.
B. Frau J. J. Potapow.
V. E. Karzew.
1. „Kali" Chem. Fabr., Kontor.
— Levinsohn, J., Kol.-Hdl.
— Krüger, L., Maskenverleihanst.
— Maurach, E., Masseuse.
— Potapow, J. J., Frau.
— Karzew, E., Hausverw.
— Karklin, J., Dw.

№ 5.
B. Ertack's Minna-Stift.
V. Leonh. Grunau, Schloßstr. 13/15
2. Schukajew, K., Korsetthdl.
3. Constantin, M., Lehrerin.
4. Berlin, Nathan, Hg.

№ 7.
B. Jul. Singer's Erben.
V. G. v. Bulmerincq, wohnt Küterstr. 9.
2. Weydemann, Rob., Mechaniker.
3. Bundschu, S., Frau.

№ 9.
— Rückseite v. Kalkstr. 29.

№ 11.
B. C. A. Beck, wohnt Thronfolgerboul. 1, W. 4.
— St. Petersb. Galoschen- und Schuhw.-Depot.
1. Beck, Jakob, Kontor.
— Bockslaff, Oskar, Kontor.
2. Busch, Alfred, Kontor.
3. Kohlmann, Rob., Lithogr.
4. Bischtewin, J., J., Dw.
— Engel & Ko., Gastron. Präpar.

№ 2.
B. Burch. Ilisch.

№ 4.
B. Stutzer.
— Legler, K., Schuhm.
— Volkmann, A., Hg.

№ 6.
B. Burch. Ilisch, wohnt in Leipzig.

№ 8.
B. Erich Busch.
— Busch, Alr. Th., Drogenhdl.

№ 10.
B. S. Arenstamm.
Neubau.

Kämmereistr.

№ 1.
B. Frau Pelag. Laschkow, wohnt Alexanderstr. 74.
— Laschkow, G. G., Kol.-H. en gros.
— „Amerika", Trakteur.
— sieh auch Neustr. 37.

№ 3.
B. Baron A. Mengden.
V. R. v. Helmersen, wohnt Todlebenboul. 6.
— „Livonia", Trakteurgesch.
— Rosenberg, Lucie, Frisirsalon.
— „Dwina", B. M. Lewitas, Kol.-Hdl.
1. 2. „New York" Möbl. Zimm.
3. Dreymann, J., Blockmacher.
4. Getzin, Wulf.
6. Mjagi, P., Hdlr.
7. Sepp, Oskar, Dw.
8. Reimann, Olga, Frau.
9. Sarring, Anna, Wwe., Hdlrn.
10. 11. Sillin, A., Restaurat.

№ 5.
— sieh Jungfernstr. 21.

№ 7.
B. Kudrjatschew.
— „Livonia", Bierbude.

№ 9.
B. Kudrjatschew.
— Rubzow, E., Lederhdl.
— Roschtschenkow, M. S., Theehs.

№ 11.
B. Scheimann.
— Jürgensohn, K. Ch., Restaurat.

№ 2.
B. Die Stadt Riga.
— Gablin, Joh. Frisiersalon.
— Städtische Rettungsanstalt.
— Görner, H., Seilerw.-Hdl.

№ 4.
B. E. Rittoff.
— Rittoff, E., Leder- u. Wollw.-Hdl.
— Genin & Paley, Tabakshdl.

№ 6.
B. Eiche.
— Nowikow, J. J., Schiffspr.-Hdl.

№ 8.
— sieh Schaalstr. 1.

№ 10.
— sieh Schaalstr. 10.

№ 12.
B. Judelowitz.
— Judelowitz, Ed., Lederhdl.

№ 14/16.
B. Kudrjatschew.
— Busch, P., Schuhm.
— Juschkow, Andr., Lederhdl.

№ 18.
— Speicher.

№ 20.
— Speicher.

№ 22.
— sieh Sünderstr. 37.

Kalkstr.

№ 1.
B. Ida v. Oettingen's Erben, wohnen in Polen.
V. Friedr. Holtzmeyer, wohnt Kaisergartenstr. 4, W. 1.
— Brieger, H. A., Parfüm.-Hdl.
— Mellin & Co., Buchhdl.
— Braun, Herm., Kontor.
— Groß, Jak., Herrengard.-Hdl.
3. Tschausski, A. J., Rechtsanw.
4. Sittenfeld, S., Rechtsanw.
7. Kalsen, M., Dw.

№ 3/5.
B. Lett. gegenseit. Kredit-Verein.
— Tupikow, K. F., Kol.-Hdl.
— Sacks, S., Wäschehdl.
— Zuckermann, H., Kleiderhdl.
— sieh Wallstr. 15.

№ 7.
B. Livl. Gesellsch. gegens. Kredits.
— Livl. Gesellsch. gegens. Kredits. Lettische Bank.
3. Balt. Samenbau-Verband.
4. Putnin, A., Dw.
5. Zirul, A., Bankbmt.

№ 9.
B. Rigaer Stadt-Sparkasse.
V. Ing. E. Kröger, wohnt Thronfolgerboul. 3.
— Thal, Louis, Modew.-Hdl.
— Rigaer Stadt-Sparkasse.
— Rigaer Stadt-Lombard.
— Koppitz, Ludw., Dw.

№ 11.
B. Matrona Alexandrowna Michanow.
— Michanow, Wass., Pferdegesch.-H.
— Bereliow, A., Uhrenhdl.
1. Cahn, Samaria, Kontor.
2. Proppe, F., Gummistempelfabr.
3. Feiertag, J., Arzt.
4. Feiertag, J., Laborat.
5. Mumm, Jan, Artellschtschik.
6. Petrow, Alex., Wwe.
7. Kreithal, Minna, Wwe.
8. Pawlow, W., Hg.
9. Laß, Iwan, Hg.
10. Uschakow, E., Wwe.
11. Dudsik, A., Diener.
12. Galwanowski, Pet., Dw.

№ 13.
B. C. E. Bahrs.
— Marienfeldt, F., Fleisch- und Wurstwaarenhdl.
— Lange, Moritz Modegeschäft.
— Casparsohn, vorm. Rimsche, Putzgeschäft.
— Richter, Jette, Kleiderhdl.
1, 2. Bahrs, Ed., Hsb.
3. Buitel, A., Arzt.
4. Schwatt, Julie, Dentiste.
5. Casperson, A., Kfm.
6. Schneider, A., Wwe.
7. Luber, F., Wwe.
8. Lewin, R., Hdlr.
9. Zwilling, M., Hg.
10. Dwelles, K., Dw.

№ 15.
B. Alex. Sukki.
— Kurzhals, H., Blumenhdl.
— Nogaler, J., Korsetthdl.

№ 17.
B. John u. Alfr. Grauding.
— Grauding, Gebr., Manuf.-W.-H.
— Temko, B., Kleiderhdl.
— Szameitke, W., Postkartenhdl.
— Sotnik, S., Wäschehdl.
— sieh auch kl. Schmiedestr. 24.

№ 19.
B. Nik. Wolkow
— Wolkow, N. T., Lederwaren- u. Pferdegesch.-Hdl.

№ 21.
B. H. Brüggemann, wohnt Nikolaistr. 9.
— Einwohner sieh Stegstr. 7.
1. Schubit, J., Hutm.
— Loß & Ko., Alex., Parfümerie.
3. Edelberg, S., Gold- u. Silberwarenhdl.
4. Zweig-Kontor d. Rig. Kommerzb.
— Hotel „Stadt London".
6. Saeeska, J., Komm.

№ 23.
B. W. Kalckbrenner.
— Elbeck, S., Orient. Magazin.
— Swittgall, S., Kleiderhdl.
— Nikitin, W. Th., Teehdl.
1. Kieseritzki, Gust., Arzt.
2. Knochenstiern, H., Arzt.
3. Lukaszewicz, G. St.
4. Feldström, R., Zahnarzt.
5. Janson, A.
6. Grauding, Alfred, Kfm.
7. Pawlow, W., Hg.
8. Schaack, W., Bmt.

№ 25.
B. C. Beck, wohnt Thronfolgerb. 1.
— Bockslaff, Oskar, St. Petersburg. Schuhw.- u. Galoschenhdl.
— Mickaniewski, N., Tabakhdl.

№ 27/29.
B. E. Hansen u. E. Iwanitzki-Wassilenko.
— Chatkewitsch, A., Lampenhdl.
— Hansen, R., Tuchw.- u. Herrengard.-Hdl., Inh. Frau E. Hansen.
— Lubelsky, S., Damenkonf.-Hdl.
— Bahn, W. F., Kol.-Hdl.
1—4. Lubelsky, Stanisl., Kfm.
5. Müller, Lina, Zeichenschule.
6. Juwaschewsky, J.
7. Tschibuk, Zalle, Mützenhdl.
8. Schulkei, N., Zeitungsverk.
9. Popp, Fr., Schndr.
10. Markuschewitz, W., Schndr.
11. Wers, Hans, Dw.

№ 31/33.
B. Frau J. J. Potapow, wohnt kl. Jungfernstr. 3.
V. E. Karzew, wohnt kl. Jungfernstr. 3.
— Potapow, P. M., Garnhdl.
— Hilbrandt, Ch., Schuhw.-Hdl.
— Missiuro, Stan., Petr.-Hdl.

№ 35.
B. Ernst Böhnke's Familienlegat.
— Potapow, P. M., Manuf.-W.-H.
2. 3. Gottlieb, H., Zahnarzt.
4. Chuhohn, Marie, Wwe., Pens.
5. Lampe, Emma, Frl., Kassir.
6. Plaude, Indr., Dw.
— sieh auch Kaufstr. 24.

№ 2.
B. Henriette Minus, wohnt in Offenbach a. M.
V. Nik. Martinow.
— Redlich, J., Engl. Mag., Stahl- u. Eisenw.-Hdl.
— Görber, L., Wäschehdl.
— Einwohner sieh Theaterboul. 1.

№ 4.
B. Karl Jauch.
— Kosslowsky, J., Frisier-Salon.
— Grünberg, A., künstl. Blumenhdl.
— Bernhardt, Wilh., Opt. Mag.
— sieh auch Wallstr. 20.

№ 6.
B. A. A. u. A. F. Witte.
— Reiner, G. Th., Konditorei.
— Weisager, W., Gold- u. Silberwaaren-Hdl.
— Mangubh-Tscherkeß, M. J., Tabakhdl.
— sieh auch Wallstr. 17.

№ 8.
B. J. Balkin's Erben.
V. Herm. Hardell, wohnt kl. Newastr. 8, W. 5.
— Arslan, J. M., Tabakhdl.
— Schilensky, R., Wäschehdl.
— „Moderne", Damenkonfektion.
2. Kasack, Alfr., Rechtsanw.
3. Mehkler, S., Schndrn.

№ 10.
B. J. Balkin's Erben.
V. Herm. Hardell, wohnt kl. Newastr. 8, W. 5.
— Löwensohn, M. Geschirrhdl.
— Lundmann & Co., Louis, Weinh.
— Blasewitz, Jul., Manufakturwar.-Hdl. u. Konfektion.
— Smorgonski, J., Gummiw.-Hdl.
2. Broide, A., Arzt.
3. Petersohn, E., Wwe.
5. Sprotte, Alfred, Lithogr.
7. Blasewitz, Jul., Werkst.
9. Hartmann, Fr., Wwe.
10. Ullrich, E., Frl.
13. Kontrin, A., Dw.

№ 12.
B. L. J. Thal.
— Leibowitsch, W., Fruchthdl.
— „Empire" Damen-Konfektion.
2. Lasar, Leser, Tapezierwerkst.
3. Landau, L., Dr. med.
4. Hellmann, B., Arzt.
5. Kreusch, E. v., Wwe.
6. „Nord. Klub".
7. Grückmann, Anna, Frau.
8. Dorster, Theod., Hsb.
9. Roussel, J., Hyg. Gummiw.-Hdl.
10. Leimann, A., Polizist.
11. Holtfreter, E. E., Frl.
12. Möhrmann, E., Rentnerin.
13. Remus, J., Lombardbmt.
14. Seewald, A. Frl., Kassirerin.
15. Buschmann, Wold., Dw.

№ 14.
B. Aug. Holtzmeyer.
— Grüntuch, J., Mode- und Wäschehdl.
— Löwen-Apotheke, Aug. Holtzmeyer.
1. Hagebeck, Ludw., Zeichner.
2. Beldau, G., Arzt.

№ 16.
B. J. Anspach's Erben.
V. A. Ickert, Königsstr. 2.
— Ikert, J., Stahlw.-Hdl.
— Aschwang, Gebr. A. & J., Wäschehdl.
— Firkser, L., Schuhw.-Hdl.
— Einwohner sieh Königsstr. 2.

№ 18.
B. 3. Rig. Ges. gegenseit. Kredits.
V. Andr. Isand, wohnt Schmiedestr. 2.
— Kamkin, J. M., Kwh.
— Popp, Jul., Huthdl.
— Norblin, Gebr. Buch & Th. Werner, Alfenidew.-Hdl.

— Smorgonski, P. A., Schuhw.-Hdl
— Blickhan & Robinson, Konfekthandel.
— Riegert, Th., Konfekthdl.
— Mailund, M., Musikinstr.-Hdl.
— 3. Rig. Ges. gegens. Kredits.

№ 20.

B. H. Mertiens.
— Witte, G., Huthdl.

№ 22.

B. Lubelskaja.
— Abraham, A., Herrenkl.-Hdl.
— Jetzkewitz, F., Schuhw.-Hdl.

№ 24.

B. Malwine Büjanhoff, geb. Silfest.
— Leo Wissor, Tabakshdl.
1. Scheinker, Herm., Damenkonf.
3. Sarring, E. A., Hebamme.

№ 26.

B. Weiß.
— Buchardt, Th., Apotheke.
— Laboratorium v. G. Weiß.
— Kreuzstein, A., Provisor.

№ 28.

B. N. Rossitzki.
— Danziger, G., Modew.-Hdl.
— Mylius, Gotth., Kontor.
2. Rossitzki, N., Hsb.
3. Neschitzki, Off., Dw.

№ 30.

B. Gotth. Wulffius.
— Putilow, A. N., Wäschehdl.
— Ganzko, B., Kindergard.-Hdl.
— Morosow & Söhne, Manuf.-H.
1. Wulffius, G. A., Notariatskont.
2. Schönfeldt, M., Dr. med.
2. Schönfeld, Leop., Arzt.
3. Pacht, W., Arzt.
4. Worobjew, S., Kommissionär.
5. Halsmann, M., Zahnklinik.
6. Rastenberg, Julie, Wwe.
7. Jankowsky, J., Dw.
— sieh Scharrenstr. 2.

№ 32.

B. Ernst Kerkovius.
— Kerkovius, Ernst, Manuf.-W.-H.
— Gippert, O. J., Schuhw.-Hdl.
— sieh auch Scharrenstr. 1.

№ 34.

B. Deubners Erben.
— Horon, Z., Kleiderhdl.
— sieh auch Münzstr. 3.

№ 36.

B. Stepan Nik. Mitusow, wohnt in St. Petersburg.
— Antipow, J. J., Garnhdl.
— Antipow, J. J., Gewehrhdl.
— Löwy, H., Kleiderhdl.
— Kullmann, G., Herrenkl.-Hdl.
— sieh kl. Münzstr. 12.

№ 38.

B. Rich. Lyra.
— Woronzow, L. N., Man.-Hdl.
— Blumberg, N., Schuhhdl.
— Peters, P. H., Tee- u. Kwh.
— Michelsohn, S. M., Schuhhdl.
— Löwinsohn, M., Geschirrhdl.
— sieh auch Herrenstr. 2.

Karlsstr.

№ 1.

B. Ch. Antonowa.
— Klinklau, Th., Kol.-Hdl.
— sieh auch Theaterboul. 13.

№ 3.

B. Herm. v. Bötticher, wohnt auf seinem Gute Spirgen in Kurl.
V. A. Nelson, wohnt Pauluccistr. 7.
— Stritzky, Ch., Bierbude.
— Kreewing, Pet., Bierbude.
— Einwohner sieh Königsstr. 32.

№ 5.

B. Bloßfeldt.
— sieh auch Königsstr. 53.

№ 7.

B. Bloßfeldt.
V. Karl Reinhard, Gertrudstr. 91.
— Sahlit, P. M., Restaurant.
— Topunow P., Kol.-Hdlr.
1. Sahlit, Pet., Kfm.
2. Sobozinsky, Frdr., Feilenhauer.
3. Saldow, M., Schnittschule.
4. Zelinsky, M., Hdlr.
5. Bublikow, A., Lokomotivführer.
6. Grünhof, A., Buchf.-Lehrer.
7. Jaunsem, J., Dachdecker.
8. Schwarz, K., Musiker.
9. Dahbolin, R., Dw.
10. Wihke, Jan, Zimmerm.

№ 9.

B. Ad. von Roemer-Reymer.
— Karp, Owsey, Kleiderhdl.
— sieh auch Stallstr. 1, Riesingstr. 39 u. Schmiedestr. 62.

№ 11.

B. Ed. Zehder.
— Zehder, Ed., Maschinen-Hdl.

№ 13.

B. J. S. Bagg.
— Goegginger, Heinr., Samenhdl.
— Bausch & Sohn, Techn. Art.
1. Grajewski, F., Manufakt.
2. Mintus, S., Techn. Kontor.
3. Fein, H., Kfm.
4. Bagg, J. S., Kfm.
5. Raschal, J., Kfm.
6. Kahan, Dav., Kfm.
7. Judin, M. Sch., Kfm.
— sieh auch Schmiedestr. 66.

№ 15.

B. Bluhme.
— Heerdt, J. A., Kontor.
2. v. Lächowitsch, J.
3. Peterson, A.
4. Stanislawow, K. S., Bmt.
5. Frischenfeld, Pet., Restaurat.
— sieh auch Schmiedestr. 68.

№ 17.

B. H. R. Bienemann.
V. Robert Jacobsohn.
— Hübner, Karl, Hotelbes.
— „Hotel Bahnhof".
— Grause, K., Kontor.
— Reitmann, J., Portier.
— sieh Schmiedestr. 70.

№ 19.

B. Hirsch Schmehmann.
— Chasanowsky, M., Lederhdl.
— „Prodostahl", Engl.-Russ. Ind.-Ges.
— Schudin, M., Obst- u. Kwh.
5. Chasanowsky, M., Kfm.
5. Ziemny, M.
6. Chasen, A., Kravattenarb.
9. Kamerasse, Ch.
— sieh Schmiedestr. 72.

№ 21.

B. Putilow's Erben.
— „Fortuna" Nähmaschinenhdl.
3. Putilow, P., Wwe.
4. Kreyenberg, Ida, Wwe.

№ 23.

B. Putilow's Erben.
— Lunn, R., Kol.-Hdl.
— Karlin, H., Uhrenhdl.
1. Jacobsohn, J. H., Kfm.
2. Hellmann, Elis., Frl.
3. Janson, Alide, Frl.
5. Sneedse, Joh., Dw.

№ 25.

B. Leonhard Ducklau.
— Weinberg, A., Kol.-Hdl.
— Damschkaln, E., Wäschehdl.
2. Zeitlin, H., Zunahtmacher.
3. Weinberg, A., Hdlr.
4. Ducklau, L., Hsb.
5. Suttin, R.
6. Neuland, W., Schlosserei.

№ 27.

B. St. Georgen-Hospital.
— Schklamberg, J., Wäschehdl.
— Missing, J., Buchhdl.
— Buhje, G., Nähmasch.-Hdl.
— Sinaburg, Sch., Gold- u. Silberw.-Hdl.
— Wolner, W., Frisirsalon.
— Borikan, A., Brothdl.
3. Brauner, Leonh., Bahnbmt.
4. Lewit, Gebr., Manuf.-Hdl.
5. Walter, J. K., Bmt.
6. Walter, Eug., Annahme, Druckerei „Baltika".
7. Fischer, Alide, Wwe.
8. Wollner, W., Frisör.

№ 29.

B. Edgar v. Rücker, Elisabethstr. 23
— Kaplan, J., Schuhm.
— Einwohner sieh Herrenstr. 33.

№ 31.

B. General W. v. Jordan's Erben.
V. Ed. Muschat, wohnt Nikolaistr. 59.
— Lipschitz, A., Lithographie.
— Renge, Th., Frisir-Salon.
— Die Einw. sieh Poststr. 6.

№ 33.

B. Karl Schmidt.
— Schmidt, C. M., Schlosserei.
— Buhje, G., Sarghdl.
— Djehrwe, J. J., Nähmasch.-Hdl.
— Mischulowin, Sch., Mützenhdl.
— Grischkin, P. J., Kurzw.-Hdl.
1. Hurwitz, S. M., Garnhdl.
2. Berkowitz, A., Stickanstalt.
3. Hurwitz, S. M., Kfm.
4. Maisel.
5. Lingnau, K., Frisör.
6. Schmidt, Heinr., Amts-Schlossermstr.

Kathol. Ausfahrt.

№ 2.

— sieh Schloßstr. 7.

Kaufstr.

№ 1.

B. N. Dahlfeld u. J. Zimmermann
— Mylius & Pfeiffer, Modew.-Hdl.
— Goegginger, L. W., Konfekt-Hdl.
1a. Sokis, F., Dw.
3. Augsburg, A., Kontor.
4. Eliaschow, Ther., Wwe.
4. Eliaschow, Moritz, Kontor.
5. Leischke, Ferd., Zahnheil-Kab.
5a. Beck & Peters, Kontor.
6. 6a. Dannus, E., Pension.

№ 3.

B. Frau Natalie Dahlfeld.
1. Jonck & Poliewsky, Buchhdl.
2. 3. Lyra, Aug., Schreibmat.-H.
4. Repsold, Paul, Dentist.
5. Dahlfeld, Jul., Kfm.
6. Dannus, Elise, Frau, Pension.

№ 5.

B. Wilh. Mentzendorff.
— Mentzendorff & Co., J. A., Kol.-Hdl.
1. v. Hartmann, Jul., Oberküfer.

№ 7.

B. Wilh. Mentzendorff.
— Mentzendorff & Ko., J. A., Kol.-Hdl.
1. Mentzendorff, W., Kfm.
2. Jakob, Herm.
3. Bertelson, Joh., Dw.

№ 9.

B. Robert Jaksch.
— Udam & Ko., Küchenger.-Hdl.
— Gernsdorff, Ernst, Opt. Mag.
— Wittmundt, Julie, Blumenhdl.
1. Schultz, Rob., Kfm.
2. Wittmann, Ch., Frau.
3. Eiche Alex., Bmt.
4. Block, Frdr., Buchdr.
5. Jaksch, Rob., Aeltester.
6. Eliasstamm, S., Möbelhdl.

№ 11/13.

B. Rob. Brunnert.
1—2. Danziger, A., Färberei-Annahme.
— Loß & Ko., Alex., Parfümerie.
3. Dindon, P. J., Kontor.
4. Brunnert, R., Kfm., Hsb.
5. v. Hörschelmann, E., Wwe.
6. Kalwe, A., Dw.

№ 15.

B. Geschw. Hausmann und J. Schneider.
V. Konst. Hausmann.
— Bruhns, E., Buchhdl.
— Jetzkewitz, F. W., Schuhw.-Hdl.
1. Bruhns, E., Kunstsalon.
2. 3. Leibowitsch Söhne, E., Bankh
4. Hausmann, K. H., Cand. jur., Synd.
5. Snot, Heinr., Chemiker.

№ 17.

B. Bruhns.
— Staden, B., Tabakhdl.
— Kirstein & Ko., W.
— sieh auch Kramerstr. 1.

№ —.

— Rig. Stadt-Diskontobank.

№ 2.

B. Maximow, F.
— Ilgezeem. Wollweberei, Niederl.
— Popow, Pawel S., Eisen- und Stahlw.-Hdl.
— Lewin, D., Tabakhdl.
— sieh auch Scheunenstr. 16.

№ 4.

B. Heinrich Dettmann.
— Maximow, F. J., Vergolder-Geschäft.
— Dettmann, Heinr., Opt. Mag.
1. Gebrüder Lewstein, Bankgesch.
— Internat. Schlafwagen-Ges.
2. Weinstein, L. M., Kfm.
3. Aboling, C., Wwe., Pension.

№ 6.

B. R. Chomse u. R. Frobeen.
— Chomse, Rich., Manufakturw.-H.
— sieh auch kl. Münzstr. 3.

№ 8.

B. Karoline Andreas.
— Andreas, F., Bäckerei.
1. Andreas, F., Bäckermstr.
2. Andreas, Karol., Bäckermstr.-W.
3. Müller, R., Litograf.
4. Bersin, M., Frl.
5. Swittgall, S., Kfm.

№ 10.

B. Dr. Hugo v. Witt u. Ludw. v. Witt.
V. R. Baum, kl. Münzstr. 12.
— Loevy, A., Schreibmat.-Hdl.
— „Linol" Wäschehdl.
— Wainstein, L. M., Möbelhdl.
4. Drapan, Paul, Expreß.
5. Lautz, J. G., Bmt.

№ 12.

B. Geschwister Chertek, wohnen in Gmunden.
— Chertek, F., Glas-, Porzellan- und Lampenhdl.

№ 14.

B. Landgraf und Kerkovius.
— Deubner, R., Buchhdl.
1. Deubner, J., Kfm.
3. Budo, Judel, Kfm.
4. Laiwingk, Oskar, Kfm.
5. Lehmann, G., Frl.

№ 16.

B. Louis Austrin.
— Maas, Aug., Galant.-Hdl.
— Budo, Berka, Schuhw.-Hdl.
2. Raikin, J. A., Zahnheilkab.
3. Edelberg, B., Kfm.
4. Romann, Anna, Frl.
5. Walleneek, Jan, Zuschndr.
6. Trekschе, Georg, Schndr.
7. Ogrin, Julius, Dw.

№ 18.

B. Th. Skribanowitz' Erben.
— Skribanowitz, Th., Tapiss.-Hdl.
— Krohn, Karl, Stauer.

№ 20.

B. R. Walter.
— „Grüne Apotheke."
— Walter, Rob., Apoth.-Inh.
— Ambulanz für Unbemittelte.
— Wihstutz, Jul., Provisor.
— Eljas, Elis., Wwe.

№ 22.

B. Jak. Godin.
— Hotel Roland.
— Automat Roland.
1. Godin, Jak., Hotelbes.

№ 24.

B. Ernst Böhncke's Familienlegat.
— Bychowski & Ko., Schuhw.-Hdl.
— Kulikow, Nik. Alex., Teehdl.
— sieh auch Kalkstr. 35.

Klosterstr.

№ 1.

— sieh Schloßplatz 4.

№ 3.

— sieh Arsenalstr. 7.

№ 5.

B. Caroline Ohsoling.
1. Baumann, J., Schuhmacher.
2. Hirschowitz, Dav., Zuschndr.
3. Ohsoling, Karoline, Hsb.
4. Sidorkewitsch, Ant., Nachtwächter.
5. Lagosche, G., Bahnbmt.
6. Morosow, F., Schloßbmt.
7. Ohsoling, Jul., Hebamme.

№ 7.
B. H. Armitstead.
1. Scharay, R., Hdl.
2. Garais, E., Hebamme.
3. Jankowski, A., Wwe.
4. Neuburg, Joh., Schlosser.
5. Schmulowitz, L., Kfm.
6. Strasdin, Janne.
7. Kivlok, Pet., Träger.
8. Gedrowitz, A., Rohrleger.
9. Thomann, Nik., Drucker.

№ 9.
B. Lucie v. Bötticher.
1. Berkul, Janne, Schuhm.
2. Aronet, Elis., Frau.
3. Lutkus, Kasp., Dw.
4. Seemel, K., Wwe.

№ 11.
B. Martin Kiwull's Erben.
V. Anna Kiwull.
1. Holtzmeyer, John, Hg.
2. Freymann, Oskar, Exped.
3. Freyberg, Karl, Hg.
4. Kiwull, Anna, Hausverw.

№ 13.
— sieh Arsenalstr. 3.

№ 15.
— s. Arsenalstr. 3 u. Klosterstr. 13.

№ 17.
B. Die Alexei-Kirche.
— Ballod, P., Schlosserei.
— Oksa, Joh., Schndr.

№ 19.
B. Die Alexei-Kirche.
1. Ballod, P., Schlossermstr.
2. Kuschkis, W., Exped.
3. Smirnow, Alex., Kirchendiener.
4. Skarin, Aug., Schndr.
5. Schmidt, Jak., Bankbmt.
6. Wassin, Jak. St.', Hdlr.
7. Malyschew.
8. Baumann, J., Kellner.

№ 21.
B. Livländische Ritterschaft.
V. Grig. v. Sivers.
1. Adlig. Vormundschafts-Amt.
2. Pilar v. Pilchau, A., Baron, Landmarschall.
3. Stael v. Holstein, W. Reinh.' residir. Landrat.
4. v. Tobien, A., Sekretär.
5. v. Klot, A., Rentmeister.
6. Skrebber, Ferd., Ministerial.
7. v. Sivers, G., Rentm.-Geh.
8. Lemet, Andreas.
9. Hanison, Sch., Ministerial.
10. Ewers, G., Hausknecht.
11. Grote, Joh., Ministerial.
12. Weinberg, Pet., Wächter.
13. Tenz, C., Hausknecht.

№ 2.
— Alexei-Kirche.

№ 4.
— Alexei-Kloster.

Königsstr.

№ 1.
B. 3. Rig. Gesellsch. gegens. Kredits.
V. A. Isand, wohnt Schmiedestr. 2.
— Russischer Klub.
— Sarin, Jan, Oekonom.

№ 3.
B. Aull's Erben.
V. Julius Taube.
2. Kymmel, C. L., Bierbude.
4. Schneider, Elsa, Frl.
5. Rig. Städt. Brandversf.-Verein.
6. Rig. Quartieramt.
8. Seyboth, Math., Wwe.
13. Filipson, Krist., Dw.

№ 5.
B. Rigasche Stadtverwaltung.
— Städt. Behörden u. Verwalt.
5. Abolneek, H., Kastellan.
3. Andersohn, Gust., Ministerial.
3. Bering, Jakob.
10. Krastin, Ew., Dw.
11. Moser, Diener.

№ 7.
B. Heinr. Beyermann.
— Beyermann, Carl Th., Gold- u. Silberw.-Hdl.

№ 9.
B. J. M. Braun.
— Restaurant „Tivoli".
— Reßmann, P. F., Kindergard.-Hdl.
— Ges. d. Rig. Tischler.
— Faber, K., Musikalienhdl.
4. Lihz, J. W., Advokat.
5. Padsewitsch, M. J., Druckereibesitzer.
6. Chait, H., Schndr.
7. Sillin, J., Geschäftsf.
8. Klink, Alex., Dw.

№ 11.
B. Julius Herrnberger.
— Rosenberg, M., Buchhdl.
— Herrnberger, Jul., Bäckerei.
1. Herrnberger, Jul., Bäckermstr.
2. Kerkovius, R., Kfm.
3. Wasserionow, Wilh., Kfm.
4. Matzkewitz, Wilh., Prokurant.
5. Werner, Wilhelm.
6. Juhrs, Emilie, Wwe.
7. Glassmann, G., Geschäftsführer.
— Geschäftsst. d. Rig. Symf.-Orch.
8. Maybaum, Andr., Schiffskapt.
9. Leepin, K., Schndr.

№ 13.
B. Marie Gablenz Erben.
1. Hochberg, J., Klempner.
2. Parthum, J., Tarez.
3. Wolfram, Ernst, Rechtsanw.
4. Krause, Elise, Frl.
6. Gablenz, Wilh., Schlossermstr.
7. Walchner, Ludw., Schlossermstr.
— Gablenz, W., Schlosserei.

№ 15.
B. M. Ruttakas.
1. Isaxon, E., Kfm.
1. Busch, J., Schndr.
2. Büro für Stellenvermittelung.
3. Broidte, R., Handarb.-Atelier.

№ 17.
B. Eugenie Hartmann.
— Hartmann, Carl G., Lampenhdl.
— sieh auch Theaterstr. 6.

№ 19.
— sieh Theaterstr. 3.

№ 21.
B. A. A. Molien.
V. H. Molien.
— de Fries, Fr., Malerwerkst.
1. 2. Blankemann & Lange, Kontor.
3. Berger & Israelsohn, Kontor.
4. Trautmann, Aug., Kontor.
5. Karnowsky, Rud., Kfm.
6. Andersohn, M., Wwe.
7. Böttcher, Friedr., Schuhm.-M.

№ 23.
— Speicher.

№ 25.
B. C. Hartmann.
— Angelbeck & Co., Th., Niederl. und Dampf-Kaffee-Rösterei.

№ 27.
B. Oekonom, Gesell. lett. Landwirte.
1. Akt.-Ges. „Baltic", Milchseparatoren.
— Oek. Ges. f. Hdl. u. Gewerbe.
— Schnorr & Janson, Kontor.
— Lett. gegens. Lebensvers.-Ges.

№ 29.
B. Die Krone.
— Oekonomische Ges. d. Landwirte.

№ 31.
B. Giese & Kadner.
1. Weinberg, B., Agentur.
2. 4. Giese & Haserkamp, Garderobenhdl.
3. Schmidt, E., Pelzatelier.
5. Kalnin, L., Dw.
— Markus, M., Buchhdl.
— sieh auch Weberstr. 17

№ 33.
B. Frau Dr. Marie Spliet.
1. Waggul, Johann, Bierbude.
4. Grehbe, E., Schuhm.

№ 35.
B. Krause.
1. Tauring & Ko., A., Kontor.
2. Lohak u. Zeitlin, Innahtm.
5. Händler, Sal., Goldschmied.
6. Eckmann, Joh., Dw.
— Teitelbaum, J., Schuhw.-Hdl.

№ 37.
B. Benj. Löwensohn.
1. Loewensohn, Benj., Agent.
2. Sturmann & Grünheit, Techn. Büro.
3. Blum, M. Ch., Kontor.
4. Kurmann, Ch., Kfm.
5. Sußmann, S., Kfm.
6. Mowschensohn, R., Dentist.
7. 8. Nikolay, Ch., Friseur.
9. Gutpelz, A.
10. Immermann, Rosalie, Wwe.
11. Freymann, Wilh., Dreher.
12. Straube.
13. Rudsit, L., Dw.

№ 39.
B. Torno.
— „Hamburg" möbl. Zimmer.
— Wallis, J., Inh. d. möbl. Zim.

№ 41.
B. Harry Rob. Bienemann.
V. Rob. Jakobson.
— Jagodnik, R., Kol.-Hdl.
1. Jagodnik, R., Hdlr.
2. Rassalowitz, J. A., Rechtsanw.
3. Herzmark, J., Hg.
4. Jadlowker, M., Hdlr.
5. Saibel, J., Schndr.
6. Kasin, Jahn, Bmt.

№ 43.
B. Dr. med. Edgar Mey.
— Gerson, Kwh.
1. Gerson, Hdlr.
2. Altschuler, Sch.
3. Sacharow, A., Walker.
4. Stobbe, E., Hdlr.

№ 45.
B. H. F. Feitelsohn.
1. Schuljak, Abr., Frisirsalon.
2. „Probushdenije", Buchlager.
3. Hosiasson, Jos., Agent.
4. Machtenberg, L., Pension.
5. Meyer, J., Maler.
6. Kniekuecht, J., Zahntechn.
7. Magarschak, J., Agent.
8. Albin, G. A.
9. Huhn, M., Frau, Pension.
10. Zepurit, O., Dw.

№ 47.
B. Alex. Turtschinowitsch.
1. Kadisch, L., Hotelbes.
3. Turtschinowitsch, A., Hsb.
4. Turtschinowitsch, A., Werkst.
— Angus & Co, James, Kontor.

№ 49.
B. Alex. Turtschinowitsch, wohnt Königsstr. 47.
— Hotel Rubin.

№ 51.
B. Hans Silbert.
— Silbert, H., Weinh.
— Stobbe, E, Kol.-Hdl.
— Sandberg, E., Feilenh.-Werkst.
1. Stobbe, Ernst, Hdlr.
3. Sobozinski, A., Feilenh.
4. 5. Silbert, Hans, Hsb.
8. Csetten, Aug., Priv.
9. Bien, Amalie.
10. Howscha, A. M., Hdlr.
11. Torno, R., Kfm.

№ 53.
B. J. u. G. Bloßfeldt.
— Hotel Libau.
— Kreewin, Peter, Hotelbes.
— Torno, Rud., Kontor.

№ 2.
B. Anspach's Erben.
1. 2. Russ.-Asiat. Bank.
3. 4. Anspach, J., Färb.-Annahm.
5. Ikert, Jos., Kfm.
6. Blasewitz, Jul., Kfm.
7. Jurewitsch, Jan, Dw.

№ 4.
B. Die Gesellschaft „Musse".
— Schuckert & Co., Kont. u. Lager.
— Tannenberg, F., Frisier-Salon.
— „Musse", Gesellschaft.
3. Tannenberg, F., Friseur.
4. Trey, C. J., Bibliothekar.
5. Wihzup, O., Oekonom.
6. Bander, Jahn, Dw.
7. Düsing, A., Werkst.
8. Schulz, J., Nachtwächter.
9. Linting, Chr., Portier.
10. Petersohn, A., Diener.
11. Lapenin, E., Tafeldecker.

№ 6.
B. Otto Popp.
— Sommerfeldt, W., Schuhw.-Hdl.
— Cimbura, Jos., Kond. u. Kaffee.
1. Thiessen, Hugo Schildermaler.
2. Sommerfeldt, Wilh., Schuhm.-M.
3. Popp, Otto, Hsb.
4. Fischer, C., Juwelier.
5. Fischer, C., Werkstatt.

№ 8.
B. Russische Spar- u. Vorschußkasse, gegr. 1871.
V. Wlad. Lunzki.
— Padsewitsch, M. J., Buchdr.
2. Russ. Spar- u. Vorschußkasse.
3. Trojanowski, O. M., Rechtsanw.
4. Wilzing & Co., Rob., Kontor.
5. Schulz, Heinr., Buchhltr.
6. Anderson, Ed. Pet.', Geschäftsf.

№ 10.
B. F. Kentz, wohnt Schulenstr. 21.
— Pasnikow, J., Kol.-Hdl.
— Eliasstamm, S., Möbelhdl.
— Einwohner sieh Malerstr. 5.

№ 12.
B. A. Gähtgens, Baron Leo Wolff und Bernh. Baron Hoyningen-Hüne.
— „Germania" Restauration.
— Tirrum, H., Buchbinderei.
— Schneider, R., Kleiderhdl.
3. Gens, W., Handschuhn.
4. Rosenthal, E., Zahnarzt.
5. Eliasstamm, Sch., Kfm.
6. Lukaschewitz, A., Schndr.
8. Rebane, J., Schndr.
9. Leß, F., Schndr.
10. Winck, K., Kellner.
11. Stubrit, E., Apotheker.
13—19 inkl. sieh Malerstr. 7
20. Starck, Jul., Koch.
21. Beniewski, K., Frl.
22. Krüger, Hutmacher.
23. Bielinky, Chaim, Hdlr.
24. Müller, Eug., Frl.
24. Gibert, Meier, Hutm.
25. Fain, Hdlr.
26. Witol, O., Dw.

№ 14.
B. Joh. Chr. Schwenns Erben.
— Schwenn, J. C., Kupferw.-Hdl.
— Friedmann, C., Kindergard.-H
— Scheer, S., Garderobenhdl.
— Kalwit, G., Damenfrisirsalon.
1. Schermann, S., Goldarbeiter.
2. Schwenn, Georg, Kupferschm.-M.
3. Kalchert, Privatier.
2a. Scheer, Sam., Garderobier.
4. Grünberg, Joh., Schndr.
5. Schwenn, J., Glockengießermstr.
— sieh auch Böttcherstr. 1.

№ 16.
B. Sonn's Erben.
V. Heinr. Sonn, Schmiedestr. 3.
— Epstein, M. J., Schreibw.-Hdl.
— Scheinker, S., Modew.-Hdl.
— Leepin, P., Schndr.
2. Jacobsohn, Reinh., Uhrm.
3. Bergmann, A.
4. Sonn, Auguste, Frl.
5. Jürgensohn, K., Kfm.
6. Klein, B., Dr. med.
7. Freudenberg, C., Wwe.
8. Weber, A., Frau.

№ 18.
B. Jan Rublis.
— Rublis, J., Schndr.
— Rumschiski, A., Gravör.
— Meyer, J., Hdlr.
— Joffe, Ch., Frl.

№ 20.
B. Ed. Seegrün.
— Jannait, Friedr., Reiseutensil.
— Seegrün, Ed., Bierbude.
2. Seegrün, Ed., Hsb.
3. Saul, Alfr., Sekretär.
4. Kurowski, M., Wwe.

№ 22.
B. Oekon. Ges. f. Handel u. Gew.
1. Zenziper, Salm., Kleiderhdl.
2. Kreusler, Marie, Schndrn.
3. Fiedler, Gottfr., Hdlr.
4. Kirschbaum, E., Hdlr.

№ 24.
B. Oekon. Ges. f. Handel u. Gew.
1. Leinberg, Hans, Schndr.
3. Apse, Jan, Schndr.
4. Schiff, Blume, Hdlr.
5. Borodinsky, Paul, Schndr.
6. Klein, S., Hdlr.

7. Herzmann, Joh., Tschlr.
8. Hein Amalie, Stellenv.-Büro.
9. Siktar, Aug., Holzhdlr.

№ 26.

B. Oekon. Ges. f. Handel u. Gew.
— Krüger, E., Sattler.
2. Heymann, Lewin, Bernsteinhdl.
3. Ambot, Anna, Frau.
4. Wolschonok, M., Hdlr.
5. Auns, Andr., Schndr.
6. Ilginis, Jul., Schndrn.
7. Unrein, J., Hg.

№ 28.

B. Oek. Ges. f. Handel u. Gewerbe.
— Oek. Ges. f. Handel u. Gewerbe.
— Lett. gegens. Vers.-Ges.
— Balt. landw. gegens. Kred.-Ges.
— Rig. Oekon. Bau- u. Immobilienerwerb-Ges.
6. 7. Dutzen, R., Direktor.

№ 30.

B. Rigaer Gewerbe-Verein.
— Rigaer Gewerbe-Verein.
— „Gegens. Mitwirk.", Hilfsverein.
— Spar- u. Vorschuß-Kasse d. Mitglieder d. Gewerbevereins.
2. Wittenburg, Alex., Intendant.
4. Rosenberg, Chr., Oekonom.
— Kauling, Sim., Dw.

№ 32.

B. Herm. v. Bötticher, wohnt auf seinem Gute Spirgen in Kurland.
V. A. Nelson, wohnt Pauluccistr. 7.
— Kahn, M. E., Manuf.-Hdl.
1. Boehm, Paul, Kontor.
2. Meyer & Co., Ferd., Kontor.
3. Kropping, H., Kontor u. Wohn.
4. Hosiasson, Gebr., Kontor.
5. Kadisch, L., Kfm.
6. Inze, Louis, Buchhlt.-Lehrer.
7. Arenstamm, S., Makler.
8. Ausa, Th., Pension.
9. Possehl, E., Modistin.
10. 12. Thomsohn, Elise, Frau.
13. 14. Laugel, Karl, Geschäftsf.
15. Kelpsch, Anton, Dw.
17. 18. 19. Langensiepen & Co.
20. Antonow, Ch., Hotelbes.
21. Samilsky, Sch., Kfm.
23. Kahn, Ulrich, Kfm.
24a. Rudolph-Rapin, E., Pension.
27. Osche, J., Bahnbmt.
30. „Union" Milchhdl.

Königsstr., kl.

№ 1.

B. Math. v. Bidder, geb. v. Bötticher.
V. Nikolai Baron Tornow.
1. Steffens. A., Frau.
2. v. Bidder, Math., Wwe.
3. v. Göbler, Albert.
4. Luhs, Nik., Dw.

№ 3.

B. v. Bötticher.
1. Tilting, M., Speisehaus.
2. Marklowski, B., Schndr.
3. Ecke, Herm., Damenfrisöse.

№ 5./7.

B. Helene Sablotzky.
1. Pulkowski, W. E., Drechslermstr.
2. Sablotzki, Hel., Hsbn.
3. Teiß, S., Wwe.

№ 9.

B. Dr. Hans Schwartz.
4. Bluhm, Elis., Zuschndrn.
5. Bluhm, E., Aufwärterin.

№ 11.

B. Max Felser.
1. Smit, Joh., Bierbude.
2. Lellischke, Heinr., Herrenkleider-Hdl.
3. Pulkowski, Drechslermstr.
4. Semit, Joh., Kfm.

№ 13.

B. Kumin.
1. Pulkowski, P., Amts-Malermstr.
2. Andersohn, Ella, Frl.
3. Medalse, P., Schneidermstr.
4. Treimann, J., Schlosser.
5. Dulbe, H. Lisa, Wwe.

№ 15.

B. Kumin.
— Adger, Chr., Schndr.
— Karhoff, C. jun., Frisirsalon.
— Segal, W., Kleiderhdl.
4. Weinberg, J., Kontor.
5. Singer, L., Kfm.
6. Sabeschinski, J., Zahnärztin.
— Jacobson, A., Xylograf.

№ 17.

B. Jeannot Sack.
— Seemel, Georg Damen-Konfekt.
— Stadler, F., Fotogr.-Art. Hdl.
— Schneider, R., Kindergard.-Hdl.
— Simon & Pladde, Kleiderhdl.
1. 2. Seemel, G., Werkst.
4. Dimant, M., Wächter.

№ 19.

— sieh Kalkstr. 15.

№ 2.

— sieh Wallstr. 5.

№ 4.

B. Johann Rubloff.
1. Rubloff, Joh., Malerwerkst.
2. Rubloff, Joh., Malermstr.
3. Kaff, L. M., Schiffskapt.

№ 6.

B. Die Rigaer Stadt-Sparkasse.
— Seidenschnur & Co., K., Kontor.
— Einwohner sieh Pferdestr. 14.

№ 8.

B. Die Rigaer Stadt-Sparkasse.
4. Laßmann, A., Dw.
— Wannag, J., Amtsbote.

№ 10.

B. Gust. Maskowsky.
1. Krüger, Joh., Speisehaus.
2. Birr, Wilh., Posamentier.
3. Lewin, H., Hdlr.
4. Abel, J. S., Makler.

№ 12/14.

B. Mat. Alex. Alichanow.
— Sohnwald, P., Fotogr. Atelier.
— Wares, G., Herrenkleiderhdl.
— „Bogatyr", Galoschenhdl.
— Moog & Vogel, Damen-Frisirsal.
— Rosenthal, B., Gummiw.-Hdl.
1. Alichanow, M. A., Wwe.
2. Strauß, K., Kfm.
3. Gittmann-Gidin, B., Rechtsanw.
4. Blankenstein, R., Arzt.
5. Jansohn, E. F.
6. Thonberg, G., Zahnarzt.
8. Bereliow, A., Kfm.
9. Wares, G., Schndr.
11. Petersohn, J., Schuhm.
12. Gowanowski, Pet., Dw.

№ 16.

— sieh Kalkstr. 13.

Konvent zum heilig. Geiste.

— sieh auch Schmiedestr. 11.

Haus 1.

B. Konvent.
V. Ferd. Stahl.
— Stahl, Ferd., Hausverw.
2. Radasewski, H., Wwe.
3. Fielitz, Emma, Wwe.
4. Seebode, Olga, Frl.
5. Hildbrandt, Olga, Wwe.
6. Kersten, E., Wwe.
7. Seebode, Olga, Wwe.
8. Grandjean, K., Frl.

Haus 3.

1. Querfeld, Wilh., Wwe.
2. Ramberg, Kath., Wwe.
3. Büttner, O., Wwe.
5. Müller, L., Wwe.
6. Kaull, O., Wwe.
7. Traeger, W., Wwe.
8. Treyden, Ch., Wwe.
9. Horst, O., Wwe.
10. Bührmann, K., Wwe.
11. Scheuber, Elsa, Wwe.
12. Weils, R., Wwe.

Haus 5.

1. Meissel, L., Wwe.
2. Stuhlmann, R., Frl.
3. Goetz, S., Frl.
4. Fiedler, Marie, Frl.
5. Rietz, D., Wwe.
6. Jacobowsky, Anna, Wwe.
7. Fusajew, Emma, Wwe.
8. Jehnert, E., Wwe.

№ 7.

3. Schroeder, Aug., Buchhltr.
4. Ullmann, R., vereid. Rechtsanw.
5. Granberg, M., Wwe.
6. Tillner, A., Wwe.
6. Fischer, Alex.
1. Kiggul, Herm., Schuhm.
2. Friedrich, Karl.
3. Wulff, J. J., Butterhdl.
4. Jelewitsch, J., Schneidermstr.
7. Reinartz, Aug., Privat.
8. Müller, Fr., Wwe.

Haus 11.

1. Polenz, A., Wwe.
2. Paterson, Valeska, Frl.
3. Vajen, Emma, Wwe.
4. Goebel, O., Frl.
5. Dobbert, L., Wwe.
6. Porthan, Hermine, Frl.
7. Stancke, Marie, Wwe.
9. Duberg, M., Wwe.
10. Müller, J. Th., Frl.
11. Larsen, E., Wwe.
12. Petri, Anna, Wwe.
13. Pawlowsky, Aug., Wwe.
14. Kestner, E., Wwe.
15. Maksimow, M., Wwe.
16. Sire, A., Wwe.
17. Berg, M., Frl.
19. Fritz, M., Wwe.
20. Witten, Elis., Wwe.
21. Dahlwitz, Caroline, Wwe.
22. Jansen, Clara, Wwe.
23. Tillner, H., Wwe.
24. Seeck, Marie, Wwe.
25. Winckmann M., Wwe.
26. Muschat, Katharina, Frl.
27. Tillner, J., Frl.

Haus 2.

1. Ecke, Magda, Frl.
2. Bergwitz, Emilie, Frl.
3. Stamm, M., Frl.
4. Tietz, Th., Frl.
5. Bäuerle, A., Wwe.
7. Schlüter, M., Frl.
8. Koch, Anna, Wwe.
9. Möller, Aug., Frl.
10. Fröhlich, Luise, Frl.
11. Feldmann, E., Frl.
12. Tietz, H., Frl.
13. Koppitz, H., Frl.
14. Schwartz, Adele, Wwe.
15. Wilcken, M., Frl.

Haus 10.

1. Hirsch, Richard, Bankbmt.
2. Jankowski, A., Wwe.
3. Preede, Kathar., Wwe.
4. Weber, Pauline, Wwe.
5. Pillmann, Magda, Frl.
6. Polenz, A., Zollkl.
7. Frankenstein, A.
8. Faust, M., Frl.
— Wange, E., Wwe.
9. Hildt, Elis., Wwe.
10. Kallix, A., Dw.
11. Leeting, Joh., Wächter.

Kramerstr.

№ 1.

B. Bruhns, Max.
— Seck, Karl, Kontor.
— Wahrt, K., Frisirsalon.
1. Hartmann, O., Kontor.
2. Kirstein & Ko., W., Tapiss.-H.
3. Treumann, E., Lehrerin.
4. Lange, M., Modistin.
5. Walejew, G., Kellner.
7. Swanner, M., Dw.
— sieh auch Kaufstr. 17.

№ 3.

B. Gottlieb Siegfried.
— Kuntzendorff, G., Bier-Niederl.
1. Werth, Itzig, Kfm.
2. Weidemann & Wold, Kontor.
3. Boencke, M., Frau.
— Mey, Jakob, Dw.

№ 2.

B. Johannes Mitschke's Erben.
V. Edgar Mitschke.
1. v. Plato, C., Not.-Kontor.
2. Friedmann & Ko., J., Agentur.
3. 4. Berkowitz, L., Dentist.
— Rabinowitsch, S., Dentist.
5. Berkowitz, L., Dentist.
5a. Eliasstamm, J., Kontor.
7. Mylius, A., Hg.
— sieh auch Jungfernstr. 1.

№ 4.

B. Jul. Kalning.
1. 2. „Gambrinus" Restaur.
4. 5. „Gambrinus" Weinstuben.
10. Kalning, J., Restaurat.
11. Bulle, M., Diener.
12. Boikmann, Ewald, Wächter.
14. Kikut, Marie, Wwe.
15. Stern, M., Wwe.

№ 6.

B. Heinr. Hautau's Erben.
1. Hautau, M., Wwe., Glashdl.
2. Hautau, A., Frau.
3. Hautau, J., Wwe.
4. Hautau, Harry, Kfm.

№ 8.

B. Thonagel's Erben.
1. Grawit, E., Kol.-Hdl.
2. Schukow, J., Fensterputzer.
3. Petrowski, P., Arb.
4. Stakionis, M., Dw.
5. Plikgalw, M., Holzhdlr.
6. Simuschkowitsch, Etel, Frl.
7. Amtmann, M., Auff.
8. Kloitzkin, Sch., Hdl.

№ 10.

B. L. Neuburg.
— Einwohner sieh Neustr. 25/29.

Küterstr.

№ 1.

B. Rich. Laurentz.
1. 2. Laurentz, John, Kontor.
3. Amerik.-Balt. Lederwerke, Kont.
4. Sandberg, C., Hgn.
6. Bruns & Co., Ed., Papiernied.

№ 3.

B. M. Juchter u. F. Pirang.
1. Juchter, H., Kontor.
2. Kurtze & Moll, Kontor.
3. Huchmann, J. M., Kontor.
— sieh auch Schloßstr. 17.

№ 5/7.

B. Alex. Mentzendorff's Erben.
V. Leonh. Grunau, wohnt Schloßstraße 13./15.
11. Ballod, A., Kontor.
12. Berg, Arth., Klinik.
13. Seeberg, Charl., Zahnarzt.
14. Schmidt, Aug.
15. Wittenberg, Ans Kutscher.
16. Bergmann, Joh., Kontordiener.
17. Druwestaln, Jur, Dw.
18. Wilnit, Karl, Schweizer.
19. Behrsin, Wold., Schweizer.
— sieh auch Schloßstr. 13/15.

№ 9.

B. Max Faulbaum.
1. Bloßfeldt, J. L., Getr.-Hdl.
2. Siering & Ko., James, Kontor.
3. Jurevitsch, Wlad., Dw.
4. Berlin & Ettinger, Kontor.
5. v. Bulmerincq, G., Rechtsanw.
6. Max Faulbaum, Kfm., Hsb.
8. v. Tallberg, Eug., Schriftf.

№ 11.

B. Rob. Bierich's Erben.
V. Rechtsanw. Walter Bierich.
2. Seemannsmission.
— Häusler, Arnold, Diakon.
3. Schwartz, W., Pastor.
6. Masais, Thom., Dw.
7. Harras, J., Fleischermstr.
8. v. Penzelius, Ed., Buchhltr.

№ 13.

— Speicher.

№ 15.

— Speicher.

№ 17.

— Speicher.

№ 19.

B. Heinr. Frobeen.
— Bloßfeldt, J., Destillateur.
— Stabbing, C., Restauration.
— Ußleber, Emil, Litografie.
1—8 sieh Bremerstr. 5.
9. Schiemann, A., Kfm.
10. Roßbandt, Julius, Schlossermstr.
11. Schmidt, E., Frl.
13. Hafenverwalt., Ambulanz.
14. Reinfeld, Ed., Hg.
16. Jansohn, Kr., Dw.

№ 2.

— sieh Schloßstr. 21.

№ 4.

B. R. Ruetz, Domplatz 13.
1. Krupkin, Mendel.
1a. H. Baron Tiesenhausen, Rechtsanwalt.
— Raudith, R., vereid. Rechtsanwalt.
2. Verein zur Förderung d. Volkswohlfahrt.
3. Dedicke, P., Buchhltr.
4. Lietz, J., Dw.

№ 6.
B. R. Ruetz, Domplatz 13.
1—4. Ruetz, R., Kartonnagen- u. Kuvert-Fabrik.
5. Raudies, F., Buchdr.

№ 8.
B. Paul Schneider.
— Gretschakow, Andr., Kwh.
— Bunsche, Jan, Schuhm.
— Aboling, Karl, Brothdl.
— Schneider, R., Kontor.
— Einwohner sieh Mönchenstr. 1.

№ 10.
B. F. A. Kreyenberg.
1. Kreyenberg, F. A., Farben-Niederlage.
2. Hallmann, Georg, Kontor.
3. Hermes", M., Großberg, Kont.

№ 12.
B. F. A. Kreyenberg.
1. Kreyenberg, F. A., Tauwerkhdl.
2. Bett & Co., Kontor.
2a. Lassmann, Alex., Diener.
3. Ertin, Ed., Schiffskapt.
4. Schiglewitz, J.
5. Michelsohn, H., Wwe.
6. Dambekaln, Ed., Dw.

№ 14.
B. Hypotheken-Verein.
V. F. Pönigkau.
1. Schoch, Ernst, Kontor.
2. Wittrock & Schleicher, Kontor.
2a. Exe, Hel., Wwe.
3. Rigaer Hypotheken-Verein.
4. Hancke, K. Th., Kassirer.
5. Pönigkau, Ferd., Hausverw.
6. Großmann, Paul, Bmt.
7. v. Raczynski, Alf., Bmt.
8. Frey, Alfr.
9—15 sieh Bischofstr. 7.

Küterstr., kl.

№ 1.
B. St. Jakobi-Kirche.
V. Th. Meuschen, kl. Schloßstr. 6.
1. Geist, O., Auktions-Lokal.
1. Wolfram, A., Schuhmacher.
2. Jakobi-Kirchen-Knabenschule.
3. Jakobi-Kirchen-Mädchenschule.

№ 3.
— sieh Schloßstr. 18.

№ 2.
B. Der Rig. Bischofsstuhl.
— sieh kl. Schloßstr. 13.

№ 4.
— sieh Schloßstr. 16.

Kunststr.

№ 1.
B. Sch. Hirschfeldt.
3. Arolowitz, M., Advokat.
— Brode, J., Lederhdl.
— „Liflandia", Zunahtfabr.
— sieh auch Sünderstr. 32.

№ 3.
B. Andrihewski.
— Hahn, Ed., Frisör.
1. Kagan, M., Lederhdl.
2. Berlin, Hillel, Hsb.
4. Kußner, Jakob, Mützenm.

№ 2.
— sieh Sünderstr. 34.

№ 4.
B. Schaar.
— Hirschfeld, Sch., Lederw.-Hdl.
— sieh auch kl. Schwimmstr. 4.

Lärmstr.

№ 1.
B. H. Lewenowitsch.
3. Abramowitz, Moses, Zunahtm.
4. Schneebach, Wold., Kellner.
— sieh auch Jakobsstr. 18.

№ 3.
B. Olga Lorenz.
V. Karl Lorenz, wohnt Newastr. 13.
1. Muzeneek, W., Expreß.
2. Skreija, Ulr., Dw.
3. Himpel, Karl Friedr., Dreher.
4. Klaips, Ans, Zimmerm.

№ 5.
B. Lange.

1. Grusguls, Joh., Tschlr.
2. Wahrt, Karl, Frisör.
3. Biedermann, Joh., Schuhm.
4. Bickerneek, Emilie, Frl.
5. Nikitin, St., Hdl.
6. Osol, Jan, Dw.

№ 7.
B. Borchert & Steiner.
V. K. Borchert, wohnt Turmstr. 9.
1. Laumann, A., Frau.
2. Arons, Mikel, Kutscher.
3. Gedrowitz, Ad.

№ 9.
B. Haacke's Erben.
V. Ida Haacke, wohnt Stegstr. 5.
1. Palmbach, Dav., Hdlr.
2. Sirnin, Ernst, Kellner.

№ 11.
B. Julius Just.
1. Zizer, F., Schndr.
3. Johanson, K., Schlosser.
4. Ore, Mart., Schuhm.
5. Just, K. L. J., Hsb.

№ 13.
B. Karl Lehmann.
1. Maiwald, A., Schreiber.
2. Peterson, Jahn, Maurer.
3. Eichenberg, Lisa, Frl.

№ 15.
B. Anton Blau.
1. Bitte, Jan, Schndr.
2. Altmann, K., Schuhm.
3. Garschwo, Ignaty.

№ 17.
B. Kreditverein d. Hausbesitzer in Riga.
1. Krastin, M.
2. Erting, L., Wwe.
3. Jasunas, Jurre, Hdlr.
4. Neuschildt, F., Wwe.
5. Diezmann, J., Hdlr.
6. Mann, F., Schuhm.
7. Batzkewitz, J., Portier.

№ 19.
B. Skalsky's Erben.
V. Tatjana Skalsky.
1. Skalski, Karp., Lederhdlr.
2. Klein, J., Buchhltr.
3. Thiel, Marie, Hdlrn.
4. Mamuschkin, Fedor, Hdlr.
5. Siwochin, A. D., Kfm.
6. Abraitis, J., Kellner.
7. Markitant, Paul, Maler.

№ 21.
B. Marg. Bausche, geb. Kalning.
1. Bausche, Marg., Hsbn.
2. Kupze, Jan, Hdlr.

№ 23.
B. Geschw. Engelson u. Petersohn
2. Katz, Ch., Klempner.
3. Behrsin, P., Maurer.
4. Berg, Ida, Wwe.

№ 25.
B. Else Zorn.
1. Markitant, Fritz, Maler.
2. Berg, Luise, Wwe.
3. Warrais, E., Wwe.

№ 27.
— Speicher.

№ 29.
B. Alide Roßbandt's Erben.
V. Jul. Roßbandt.
1. Schelasko, E., Musiker.
2. Silleneek, P., Arbeiter.
4. Jürgensohn, S., Arbeiter.
5. Sino, Rob., Schuhm.
6. Leevin, Anna, Wwe.

№ 31.
— Speicher.

№ 2.
— sieh Jakobsstr. 10.

№ 4.
— sieh Brauerstr. 11.

№ 6.
— sieh Brauerstr. 14.

№ 8.
— sieh Brauerstr. 12.

№ 10.
— Speicher.

№ 12.
— Speicher.

№ 14.

№ 16.
— Speicher.

№ 18.
— sieh Sandstr. 32.

№ 20.
— Speicher.

№ 22.
— sieh Sandstr. 36.

Lärmstr., kl.

№ 1.
B. Russ. Bank für auswärt. Handel, Rigaer Filiale.
— sieh auch Jakobsstr. 6 u. 8.

№ 3.

№ 5.
— sieh Brauerstr. 1.

№ 7.
— Speicher.

№ 2.
B. Livl. Ritterschaft.
— Ullrich, H., Buchbinder.
— Kurau & Passil, Malerwerkst.
— Katasteramt d. Livl. Landr.-Koll.
— Tiesenberg, Rob., Mech. Werkst.
1. Kurau, M., Wwe.
2. Eckstein, B., Hg.
3. Lielau, K.
— sieh auch Jakobsstr. 10.

№ 2b.
B. Livl. Ritterschaft.
— Kettner, Fr., Schlosserei.

№ 4.
— Speicher.

Malerstr.

№ 1.
— sieh Schmiedestr. 14.

№ 3.
— sieh auch Königsstr. 9.

№ 5.
B. Fr. Kentz.
1. Eliasstamm, S., Möbelhdl.
2. Hartmann, H., Architekt.
3. Fedrowitsch, G., Warenlager.
3. Sepp, O., Hg.
4. Woinowski.
5. Weggis, Kas., Ladendiener.
6. Hohwy, Joh., Agent.
7. Pantewitz, Pet., Expreß.
8. Gutmann, K., Heizer.
— sieh auch Königsstr. 12.

№ 7.
B. Jeannot Sack.
1—12 sieh Königsstr. 12.
14. Grüntuch, J., Kfm.
15. Krestmann, E., Frau.
16. Wachmann, E., Schndrn.
17. Muschat, M., Hdlr.
18. Mühlmann, Tabakhdlr.
19. Scheer, H., Schndr.
13. Pilson, P., Schuster.

№ 2.
B. J. Dawidowitsch.
— Borkum, S., Huthdl.
— Albrecht, J., Schreibw.-Hdl.
1. Ver. d. Angest. i. Hdl. u. Ind.
2. „Jagdil-Tora" ebr. Gesellsch.
— „Karmel" ebr. Musikverein.
3. Löwy, H., Hg.
4. Schapiro, S., Mützenm.
— sieh auch Schmiedestr. 12.

№ 4.
B. Amalie Kehse.
— Woitkiewitsch, K., Bierbude.
— Kirstein, O. L., Fruchthdl.
1. Kehse, A., Wwe.
2. Möller, P., Flachswrakeer.
3. Sabel, Olga, Frau.
4. Freitag, Oskar, Masseur.

№ 6.
B. Heinr. Beyermann.
2. Beyermann, Joh. Heinr., Kunst-Glaserei.
3. Beyermann, A., Wwe.

№ 8.
— sieh Königsstr. 8.

№ 10.
B. Gesellschaft Musse.
— Düsing, A. H., Malermstr.

№ 12.
B. Bakstad's Erben.
— Bakstad, Erik, Silberw.-Fabr. Inh.: H. Bank.
— Fedrowitz, G., Vergolder.
1. Bank, H., Goldschmied.

№ 14.
— sieh Malerstr. 12.

№ 16.
B. A. Sellmer u. W. Beyermann.
1. Spinck, A., Hdlr.
3. Lapsin, J., Schndr.
4. Meilert, A., Tschlr.
— sieh auch Wallstr. 25.

Marienstr.

№ 1.
B. Marie Spliet, geb. Greiner.
V. Dr. Rud. Spliet.
3. Spliet, Rud., Arzt.
4. Ribowski, Sal. Abr.', Kfm.
6. Solomonoff, M., Dentist.
7. Freimann, Ludm., Wwe.
8. Lurje, Lasar, Zuschndr.
9. Rudolf, Jos., Kfm.
10. Seemann v. Jesersky, Nik., Bmt.
11. Kuschel, A., Kellner.
12. Zesneek, F. J., Brieftr.
13. Gawarski, B., Hebamme.
14. Kretzer, Johanna.
15. Mickau, E., Hdlr.
16. Golowtschiner, Itzka.
17. Bodnew, E., Hdlr.
18. Lihzkrasting, Peter, Malermstr.
20. Hettelmann, E., Wwe.
21. Liebesmann, Lotte, Wwe.
22. Kaplun, M., Kfm.
23. Laiwin, P., Kellner.
24. Kirstein, Reinh., Brieftr.
25. Ruben, Peter.
26. Kunzewitsch, J., Dw.
32. Schmidt, K., Schlosser.
33. Selichow, A., Bahnbmt.
34. Klija, Otto, Expreß.
— Kaplun, M., Kleiderhdl.

№ 3.
B. Linke und Stamm.
— Stamm, Wold., Apotheke.
— Mulne, J., Kleiderhdl.
— Glückmann, M., Galant.-Hdl.
3. Hartmann, M., Buchdruckerei.
4. 12. Mulne, J., Hdlr.
5. Brenner, Hirsch.
6. Tschechichin, W. J., Rechtsanw.
7. Chmielewski, Julian, Bmt.
— Chmielewski, Stanisl., Oberkassir.
8. Jörn, Anna, Wwe.
9. Porogowd, J., Kfm.
10. Michelsohn, L., Schndr.
15. Brasche, W., Verwalter.

№ 5.
B. Isidor Salomonsohn.
V. Jak. Kuhle, wohnt hiers.
— Hirschowitz, S., Schuhhdl.
— Katz, J., Kleiderhdl.
2. Linde, E., Traktör.
3. Kuhle, J., Hausverw.
4. Perlmann, J., Zahnarzt.
5. Salomonsohn, Isidor, Hsb.
6. Elkan, Benj., Kfm.
7. 8. 13. Lorbeer, M., Pension.
10. Scheer, J., Hg.
14. Goldberg, M., Hdlr.
15. Chait, M. J., Hg.
16. Segor, P., Frl.
17. Lotzow, A., Pension.
18. Kron, L., Hutmacher.
19. Hirschowitz, S., Kfm.
20. Schweinik, Jos., Hg.
21. Katz, J., Kfm.
22. Jägermann, S., Wwe.
23. Pinsker, O., Wwe.
24. Mischtschinsky, S., Hdlr.
25. Sandner, Phil., Zitherlehrer.
26. Scholomowitz, U., Hg.
27. Chait, L., Hdlr.
28. Daudsin, Anna.
28. Flinter, Martin, Kellner.
30. Goldberg, D., Schndr.
32. Elkan B., Kohlensäure-Niederl.
35. Hindin, K., Frl.
37. 39. 41. Mjaschkonis, R., Tschlr.
38. Petrow, J., Bahnbmt.
40. Gudrit, J., Sattler.
42. Bormann, J., Handw.
43. Swigull, Peter, Dw.

№ 7.
B. Ing. Arnold Pabst.

— Jakobsohn, J., Kol.-Hdl.
— Lahs, A., Schlosserei.
— Konventsquartier der „Fraternitas Baltica".
2. Medne, M., Wwe.
3. Butkewitsch, Vinc., Diener.
4. Linin, J., Dw.

№ 9.

B. Gebrüder M. A. u. R. Nesterow, wohnen Parkstr. 4.
— Linart, Georg, Schreibw.-Hdl.
— Cimbura, Jos., Konditorei.
— Kretzer, A., Uhrenhdl.
— Haase, R., Tabakhdl.
— Vogelewitsch, L., Schuhhdl.
— Schatz, R., Drogenhdl.
— Rauska, W., Kwh.
11. Vogelewitsch, L., Kfm.
12. Meerfaln, Friedr., Zahnarzt.
13. Skuja, A. P.
14. Rachmilewitsch, L., Holzhdlr.
15. Krämer, Salomon.
16. Schatz, Sch., Drogist.
17. Schigus, Nik., Lieutnant.
18. Ballod, Ch., Buchhltr.
19. Klopenburg, M., Frl.
20. Kornet, J., Hg.

№ 2.

B. Salomonsohn.
— Schukow, Salman, Frisier-Salon.
— Melikow, G. A., Fruchthdl.
— Skeeter, B., Dw.

№ 4.

B. Stefan Schimansky.
— Purring, Ch., Kol.-Hdl.
— Kuntzendorff, Bierbude.
— Baltin, J., Restaur.
— Blieden, Sch., Kleiderhdl.
— Thal, M., Drogenhdl.
— Wihtol, L. P., Buchhdl.
— Chait, Sch., Schuhw.-Hdl.
— Liberis, Nap., Möbelhdl.
8. 10. Trius, L., Wwe., Pension.
9. 18. Liberis, Nap., Möbelhdl.
11. Hirschfeldt, O., Zahnarzt.
12. Saar, Frau, Pension.
13. Terajewitsch, Cäsar, Bahnbmt.
14. Alexandrow, M. B., Kfm.
15. Burke, Ottilie.
16. Temchen, J. B., Hdlr.
17. Bickneſe, Heinr., Musiklehr.
19. Rummel, J., Geschäftsführer.
20. Magid, E., Arzt.
21. Schimansky, Stefan, Ing., Hsb.
22. Dawainowsky, D. A., Klavierst.
23. Neuburg, O., Frau.
24. Tjugin, Georg, Kass.
25. Sidorkow, A. G., Geschäftsf.
26. Stagge, Luise, Frau.
27. Rose, R. E., Malermstr.
28. Katschmarski, A. J., Frl.
29. Blögert, J., Töpfermstr.
30. Köhllo, Osip, Dw.

Marstallstr.

№ 1.

B. Alex. Grosset, wohnt Weberstr. 7.
— Deutsch, F., Buchdruckerei.
— Mahlneek, Martin, Dw.
— sieh auch Sünderstr. 2.

№ 3.

B. G. Th. Reiner.
2. Andrussow, W., Rechtsanw.
3. Lau, K., Bmt.

№ 5.

B. A. u. Th. Schnakenburg.
— Schnakenburg, A., Druckerei.
— Heuser, Ewald, Prokurant.
— sieh auch Schwimmstr. 6.

№ 7.

B. Busch's Stiftung.
V. Heinr. Kehrhahn.
— Fain, L., Lampenhdl.
— Cahn, J., Manuf.-Hdl.
— Kronberg, Joh., Klempn.-Werkst.
— Kroppmann, Gebr., Zunahtm.
— sieh auch Schwimmstr. 8.

№ 9.

B. Mihlmann.
— Schwarz & Co., Gustav, Eisen- u. Stahlw.-Hdl.
— sieh auch Schwimmstr. 10/12.

№ 11.

B. Mihlmann.
— Bormann, G., Niederlage.
— sieh auch Schwimmstr. 10/12.

№ 13.

B. Jw. Dmitrijew.
— Braude, J., Uhrm.
— Schwank, Jur, Milchhdl.

№ 15.

B. Max Simsohn.
1. Lerenmann, J. B. & Söhne, Modew.-Hdl.
2. Lerenmann, J. B., Kfm.
3. Ziemny, Marcel.
— sieh auch Herrenstr. 23.

№ 17.

B. R. Wulffohn.
1. Becker, H., Kol.-Hdl.
2. Jochel, David, Kfm.
3. Selik, S., Schndr.
4. Wulffohn, R., Wwe.
5. Irbit, Mathilde, Wwe.
6. Lunn, R., Kfm.
7. Dimant, Leibe, Zunahtm.
8. Salomonowitsch, R., Wwe.
9. Lableik, Jan, Rest.
10. Irberg, Konr., Buchdr.
11. Lingis, D., Schndr.
12. Boruchowitsch, M., Schndr.
13. Krickmann, J., Hdlr.
14. Schadow, M., Schndr.
15. Bogdonow, B., Bürstenb.
16. Serebrjanikow, J., Wwe.
17. Bitschka, Jahn, Dw.
18. Weeglais, O., Schndr.
19. Gutmann, J., Hdlr.
20. Kolodizky, Leib, Schlosserei.

№ 19.

B. George u. Edgar Armitstead.
V. A. Nelson, wohnt Pauluccistr. 7.
1. 2. Armitstead, Karol., Wwe.
3. Armitstead, George, Stadthaupt.
— Lahze, Martin, Dw.

№ 21.

B. E. R. Pfabs Erben.
V. Ed. Kopp, wohnt kl. Neustr. 6.
— Mühlmann & Söhne, Kol.-Hdl.
2. Germann, Fr., Schule.
3. Blum, Dw.
4. Spundewitsch, M., Kutscher.

№ 23.

B. Konsul A. Wolffschmidt, wohnt Schwimmstr. 32 u. Frau Amalie v. Stritzky's Erben.
— Niederländ. Konsulat.
— Belgisches Konsulat.
4. Lenaerts, Jos., Belg. Vizekonsul
5. Wolffschmidt, A., Niederl. Konsul
— sieh auch kl. Münstereistr. 6.

№ 25.

B. J. Klugmann.
— Basch, M., Uhrenwerkst.
— Gutmann, G., Mehlhdl.
— Lemchen, L. M., Lederhdl.
1. Löwenstamm, M., Kfm.
2. Joelsohn, F., Wäschefabrik.
3a. Begunow, K., Modistin.
5 v. Girgensohn, Lilly, Dr.-Wwe.
7. Bruhwer, L., Wwe.
8. Scharna, A., Schweizer.
9. 10. Thalberg, J. F., Buchhltr.
11. Böttiger, O., Verkäufn.
12. Bitzka, H. J., Vorarb.
— sieh auch kl. Münstereistr. 5.

№ 2/4.

B. Konst. Goerke, wohnt Kalnezeemsche Str. 12.
1. Aronstamm, Fr., Modew.-Hdl.
2—6. Goerke, C., Tapisserie-Hdl.
3. 4. Kaulin, M., Tanzlehrer.
5. Beck, Emil, Frisör.
7. Heinrich, Emil.
8. Pluck, Friedr.
9. Tschander-Skadatz, J., Nähschule.
10. Freygang, A.
11. Goerke, W. u. P., Kfm.
12. Rudsroog, M., Kfm.
— sieh auch Altstadt 3.

№ 6.

B. Nik. Streiff.
— Streiff, Gebr., Kolonialwaren- u. Farben-Hdl.
1. Streiff, Nik., Kfm.
2. Heyer, M., Wwe.
3. Streiff, Louis, Kfm.

№ 8.

B. Woldemar Lange's Erben.
1. Dünges & Co., B., Kontor.
2. Brikschmann, J., Dw.
4. Winter, Karl, Malerwerkst.
5. Machtus, J., Arzt.
6. Lange, Piers, Gesanglehrer.
7. Lühr, P., Kfm.
9. Winter, Karl, Malermstr.

№ 10.

— Reformierte Kirche.

№ 12.

B. Ph. Rosengarten.
— Engros-Hdl. d. Rig. Kolonialwarenhändler.
1. Schilling, K., Schndr.
2. Jewelsohn, S., Synag.-Verw.
3. Rosengarten, Ph., Rechtsanw.
4. Kuhn, Jak., Kfm.
5. Reichel, S., Kfm.
6. Baumgart, Moritz, Kfm.
10. Dshemsohn, M., Agent.
11. Barin, A., Dw.
12. Wulffohn, H.
— sieh auch Peitaustr. 4.

№ 14.

B. Ingenieur Paul Mertens von Pelissier.
— Buchowski & Wichnin, Hdlr.
1. Zirlinzsprinzsohn, L., Steinh.
2. Meyer, Ludw. F., Kfm.
3. Finkelstein & Friedmann, Kont.
4. Martens v. Pelissier, P., Ing.-Techn.
5. Maisel, S., Hdlr.
6. Lemberg, H., Hg.
7. Weichert, E., Frl.
8. Stengel, Th., Schndr.
9. Katkus, P., Dw.

№ 16.

B. W. Goldstein.
— Goldstein, W., Galant.-Hdl.
1. Goldstein, W., Kfm.
2. Reimann, J., Arzt.
3. Zahn, M., Wwe.
4. Hirschfeldt, Dav., Hdlr.
5. Kanter, O., Kfm.
6. Musik-Institut Dir. Pein.

№ 18.

B. Ebr. Ges. f. bill. Mittagstisch.
— Kirschbaum, A. M., Stahlw.-Hdl.

№ 20.

B. Jos. Meyer's Erben.
V. Herm. Korn, wohnt Pauluccistr. 10.
1. Drübin, H., Kontor.
2. Huttner, J. D., Kontor.
3. Edel, Ph., Rechtsanwalt.
4. Behrmann, S.
5. Fabricius, J., Frau.
6. Michelsohn, M. H., Kfm.
— sieh auch Herrenstr. 25.

№ 22.

B. Jos. Meyer's Erben.
V. Herm. Korn, wohnt Pauluccistr. 10.
— „Brauerei Ilgezeem," Bierbude.
— Dreispul, H., Lederhdl.
— sieh auch Herrenstr. 25.

№ 24.

B. Hermann Stieda.
V. Ed. Muschat, wohnt Nikolaistr. 59.
1. Ges. d. Balt. Cellulosefabrik in Schlock bei Riga, Kontor..
2. Rings, Rob., Kontor.
4a. Beckmann, Karl, Agent.
5. Stieda, Hermann, Kontor.
7. Ernstson, Jul., Kfm.
8. Heinrichsen, W. F., Kfm.
9. Kreutzberg, A., Frl.
10. Fischer, K. Pension.
11. Wende, D., Wwe.
12. Königsmann, A., Wwe.
14. Balt. Zellulosefabr., Niederl.
15. Freudenfeldt, Chr., Dw.

№ 26.

B. Charlotte Argillet.
V. Friedr. Drude
— Bramann, J., Handelsverm.
3. Martin, Rud., Instr.-Macher.
4. Wainer, J., Lederw.-Hdl.
5. Muschat, Sch., Kfm.
6. Rasbi, F., Kfm.
7. Jagodkin, Herm., Reisender.
8. Kronberg, J., Klempner.
9. Bersin, M., Schndrn.
10. Kronthal, A., Dw.
11. Besbail, H., Maler.
12. Dukſteneek, Marie, Wwe.

№ 28/30.

B. B. M. Lewitas.
— Lewitas, B. M., Mehlhdl.
1. Lewitas, B. M., Kfm.
2. Berlin & Schalit, Kontor.
3. Lewitas, Jak., Kfm.
4. Lewitas, Jos., Kfm.
5. Kahan, J., Kfm.
6. Berkowitz, Benj., Fabrikant.

№ 32.

B. Johannes Mitschke's Erben.
V. Edgar Mitschke.
— Pawlow, Jw., Kontor.
1. Mitschke, Arv., Gutsbes.
1a Jaeger, Joh., Schuhw.-Hdlr.
2. Reinberg, A., Schndr.
3. Lemchen, B. M., Kfm.
4. Mitschke, Edg., Kfm.
4a. Silgalw, K., Dw.
5. Wachholder, E.
6. Steinberg, J. H.
7. Tschumenkow, A., Modistin.
8. Hübner, Herm., Kontor.
9. Kalnin, K., Hdlr.
— sieh auch kl. Münstereistr. 7.

№ 34.

— sieh kl. Münstereistr. 1.

Mönchenstr.

№ 1.

B. P. Schneider u. A. Thonigs.
5. Gretschenkow, A., Hg.
6. Tauring, Indr., Dw.
— sieh auch Küterstr. 8.

№ 3.

— Speicher.

№ 5.

— sieh Domplatz 7.

№ 7.

— Speicher.

№ 2.

— sieh kl. Bischofsstr. 1/3.

№ 4.

— Speicher.

№ 6.

— Scheffers, W., Buchdruckerei

№ 8.

— Scheffers, W., Buchdruckerei.

Münstereistr.

№ 1.

— sieh Herrenstr. 29.

№ 3.

B. J. D. Huttner.
— Neubau.

№ 5.

B. J. D. Huttner.
— Neubau.

№ 7.

B. J. D. Huttner.
— Neubau.

№ 9.

— Speicher.

№ 11.

B. Wassermann und Blumenthal.
— Kreiner, D. M., Fruchthdl.
1. 2. Blumenthal, J. H., Lederh.
2. „Resina" Gummiw.-Hdl.
3. Lange & Dalin, Kontor.
4. Meilach, Sch., Kfm.
5. Blumenthal, Jul., Hdlr.
6. Kristall, J., Weißnäh.
7. Sacks, A., Hebamme.
8. Schimonowitsch, Ch. S., Hdlr.
9. Grünholtz, Berta, Frau.
10. Kreiner, D. M., Hdlr.
11. Leikin, S., Hdlr.
12. Meilach, M. L., Reisender.
13. Jegorow, Anna, Hdlrn.
14. Rudsit, M. P., Hdlr.
15. Reminsky, Karl, Mechaniker.
16a. Schubbe, M., Hdlrn.
17. Walaugo, Jg., Dw.

№ 13.

B. Die Stadt Riga.
1. Rentz, J., Amtsb.

№ 2.

B. Marie Freyberg.
— Winter, L., Traktör.
1. Schapiro, H., Schndr.
2. Tawjew, E. S.
3. Freyberg, M., Hsbn.
4. Kantor, R., Schndr.

№ 4.

B. Tobias Kron.
1. Jossem, J. H., Fruchthdl.
2. 3. 4. 8—10. Kron, T., Wäschefabrik.
5. Kron, L., Kfm.
6. Kron, J., Kfm.
7. Jossem, J. H., Kfm.
11. Lasdin, L., Dw.

№ 6.
B. Spar- u. Vorsch.-K. d. Rig. Handw.
— Glück, M., Klempner.
1. 2. Wülfing, E., Buchdr.
3. Wülfing, Ernst, Lithographie.
5. Grüntuch, M.
6. Salzais, Joh., Dw.

№ 8/10.
B. J. Finkelstein.
1. Finkelstein, J., Kol.-Hdl.
2. Klein, H., Kfm.
3. 12. Klub d. Livl. Intelligenz-vereins.
4. Kahn, M., Kontor.
5. Markow, L., Schndrn.
7. Kron, E., Kfm.
9. Strunsky, M., Holzhdlr.
14. Finkelstein, J., Hsb., Kfm.
15. Taubin, M. L., Kfm.
16. Reichel, H., Kfm.
17. Gutkin, A., Bonbonsfabr.
18. Lewin, H., Kfm.
— Finkelstein, J., Kwh.
— Lewin, H., Kwh.
— Wyschkin, C., Obsthdl.

Münstereistr., kl.

№ 1.
B. Nik. v. Röpenack.
— Schwager, J., Mehlhdl.
— Jansohn, L., Restauration.
— Galanomati, Nik., Hdl.
— Klenki, J. R., Geschirrhdl.
— Jakobsohn, Sam., Garder.-Hdl.
— Kanter, Leib, Mehlhdl.
— Kurlandski, Joh., Frisier-Salon.
1. Germann, Fr., Knabenschule.
2. Friedmann, Sch., Fabrikant.
3. Heilanstalt Russ. Aerzte.
4. Gawronski, E., Hdlr.
5. Seresin, Isr., Schuhm.
6. Lewinsohn, S.
7. Gernitz, A., Bankbmt.
8. Kablitz, Ed., Buchdr.
9. Kurlandsky, J., Frisör.
10. Jakobsohn & Fuhrmann, Ankerneeken-Kontor.
11. Lipmanowitsch, Moses, Kfm.
12. Huttner, Sch., Kfm.
13. Sutzmann, H., Kfm.
14. Jensen, Geschw., Gutsbes.
15. Rabskin, S., Agent.
16. Jakobsohn, E., Kfm.
17. Jansohn, L., Wwe.
18. Tomaszewski, Arthur, Kassir.
19. Glück, M., Kupferschmied.
20. Ney, Pet., Dw.

№ 3.
B. J. Klugmann.
— Reichel, H., Lederhdl.
— Segall, A., Lederhdl.

№ 5.
B. J. Klugmann.
— Danin, E., Lederhdl.
1. Joelsohn, F., Wäschefabrik.
2. Rosen, Ch., Hdlr.
3. Chaikin, Sch., Hdlr.
4. Sidorow, A. W., Bmt.
5. Gubitzky, Ed., Mech.
6. Mowschowitz, S., Schndr.

№ 7.
— sieh Schwimmstr. 34.

№ 2.
B. Die Stadt Riga.
— Rig. Stadtbeh. f. Militärpflicht.
— sieh auch Münstereistr. 13.

№ 4.
B. Joh. Mitschke's Erben.
— Monopolbude Nr. 32.
— Rings, A., Lederhdl.
— sieh auch Marstallstr. 32.

№ 6.
B. Konsul A. Wolffschmidt und die Erben der Frau Amalie von Stritzky.
V. Nik. Letz, wohnt Marstallstr. 23.
— Bürger, M., Obsthdl.
— Schütz, A., Bierbude.

№ 8.
— Speicher.

Münzstr.

№ 1.
B. Hartwig, Karolinenstr. 13.
— Hartwig, Aug., Wursthdl.
— Einwohner sieh Scharrenstr. 3.

№ 3.
B. Deubner's Erben.
— Großmann, M., Wäschehdl.
— Moeller-Holst, O. L., Butterhdl.
— Fritzsohn, K., Restaur.
1. Tone, Olga, Wwe.
3. Jürgensohn, L., Schndrn.
4. Karnath, B., Frisöse.
6. Annfridow, M., Masch.-Mstr.
7. Liktum, K., Bahnbmt.
8. Krause, E., Steindrucker.
9. Behring, J., Dw.
10. Bisseneek, A., Hdlrn.

№ 5.
B. S. Reichel.
— Ruthenberg, E., Delikat.-Hdl.
— Wendt, Heinr., Brodhdl.
7. Heymann, Elias, Schndr.

№ 7.
B. Springenfeldt.
— Ausa, Emma, Delikateßhdl.
1. Trubeck, N., Kontor u. Lager.
2. Mulner, J., Hdlr.
3. Grünhoff, J., Bankbmt.
5. Jawoisch, M., Fruchthdlr.
7. 8. Ausa, E., Hdlrn.
— sieh auch kl. Münzstr. 14.

№ 9.
B. R. H. u. J. Borchert.
— Portugiesisches Konsulat.
— Borchert, R. H., Mehlhdl.
1. Stolberg & Burchard, Weinhdl. u. Kontor.
1. Kalning, M., Stellenverm.
2. v. Roemeling, Marie, Wwe.
3. Mühring, Julie, Frau.
4. Binding, August, Hg.
5. Jahnekaln, Peter, Masseur.
6. Meier, K., Putzmacherin.

№ 11.
B. Olga Bakaldin.
1. Achilles, F., Kfm.
2. Bakaldin, Olga, Frl.
3. Twerititnow, E., Frau.
4. Klein, Rud., Hg.
5. Albrecht, Adolf, Holzwr.
6. Ogrin, Jul., Dw.

№ 13.
— sieh Herrenstr. 3.

№ 2.
B. J. Rings, wohnt Mosk. Str. 76.
— Bergmann, Marie, Delikat.-Hdl.
— Jawoisch, M., Fruchthdl.
— Zinnemann, L., Schndr.-Zutaten
— Jelau, E., Dw.

№ 4.
B. Ed. Streng u. A. Winkhardt.
1. Petersohn, W. F., Kupferschm.
3. Sastarski, J.

№ 6.
B. Herm. Rukeyser.
1, 2. Rukeyser, J. & H., Kontor u. Lager.
— Petersohn, W. F., Kupferw.-H.
3. Reinwaldt, Marie, Wwe.
4. Kastner, Kath., Wwe.
5. Gerber, Golde, Schndrn.

№ 8.
B. Firma Alf. Th. Busch.
— Kalnin, E., Delikateßhdl.

№ 10.
B. v. Borthan.

№ 12.
B. Iwan Trofimow, wohnt kl. Petrikirchenstr. 2.
— Laukedrey, E., Kurzw.-Hdl.

№ 14.
B. A. H. Kahn.
— Kahn, B., Tuchw.-Hdl.

№ 16.
B. J. M. Kamkin
— Jansohn, E., Uhrenhdl.
— Heß, Erich, Hg.

Münzstr., kl.

№ 1.
— Sieh Scheunenstr. 10.

№ 3.
B. Rich. Chomse, wohnt Kirchenstr. 25.
1. Meesenberg, Lorenz M., Kontor.
2. Mertens, Arved, Agent.
3. Rutzen, Adalb. Baron.
4. Schmidt, Karl, Bankbmt.
5. Fröberger, Axel, Prokurist.
6. Apsit, Karl, Dw.
— sieh auch Kaufstr. 6.

№ 5.
B. Karol. Andreas, Kaufstr. 8.
1. v. Tomkewitsch, P.
2. Dragheim, M., Wwe.

№ 7.
B. Geschwister Chertek.
V. Karl Spunde.
2. Bloch, D. L., Mützenmacher.
— sieh auch Kaufstr. 10.

№ 9.
B. Landgraf und Kerkovius.
— sieh Kaufstr. 14.

№ 11.
B. Ludwig Austrin.
— Rohrstock, K. A., Bierbude.
1. Burstein, B., Schndr.
2. Gerst, M.
3. Hamster, Margarete, Frau.
4. Ronis, Ans, Dw.
5. Meesis, A., Hdlr.
6. Meesis, A., Kfm.

№ 13.
B. Ertack's Minnastift.
V. Leonhard Grunau, wohnt Schloßstr. 13/15.
— Kurtzing, Otto, Mechan. Werkst

№ 15.
— sieh Kalkstr. 31.

№ 17.
— sieh Herrenstr. 2.

№ 19.
B. Krause und Gerasimow.
— Schlocker, Isaak, Kurzw.-Hdl.
1—2 sieh Herrenstr. 4.
3. Müller, Friedr., Graveur.
5. Schwartz, Arv., Hg.
6. Gläser, J., Schndrn.
7. Meesis, K., Hdlr.
8. Wisla, M., Hebamme.
9. Monkewitz P., Hdlr.
10. Hirsch, H., Hg.
11. Koell, M., Pension.

№ 21.
B. W. A. Bakaldins Erben.
6. Singel, J., Schuhmacher.
7. Benediktow, Matheas, Bahnbmt.
— sieh auch Münzstr. 11.

№ 23.
— sieh Münzstr. 8.

№ 25.
B. Aug. Casparh, wohnt kl. Petrikirchenstr. 3.
— Seuberlich, K., Buchdruckerei.
— Einwohner sieh kl. Petrikirchenstr. 3.

№ 2.
B. Pauline Herrmann.
1. Oestberg, Joh., Kfm.
2. Herrmann, Paul., Wwe., Hsb.

№ 4.
— sieh Scheunenstr. 6.

№ 6.
— sieh kl. Jungfernstr. 8.

№ 8.
B. Frau R. Singer.
— Kablitz, Wilh., Frisier-Salon.

№ 10.
— sieh Kalkstr. 29.

№ 12.
B. S. R. Mitusow, wohnt in St. Petersburg.
V. C. Krassikow.
— Waldsch [illegible]chen, Bierbude Nr. 38
— Sogojanz S. A., Weinkeller.
— Beck, Emil, Frisirsalon.
— Teitelbaum, M., Kontor.
1. Angelbeck & Co., W., Kontor.
2. v. Hugo, E., Zollbmt.
3. Antipow, J. J., Kfm.
4. Bröse, Hedwig, Wirtin.
5. Teitelbaum, M., Kfm.
6. Grunde, Kristine, Frl.
7. Leibowitsch, M., Hdlr.
8. Wezmann, Chr., Dw.

№ 14.
B. Springenfeldt.
— Trubek, N., Manuf.-Hdl.
— sieh auch Münzstr. 7.

№ 16.
B. Herm. Rukeyser, wohnt Albertstr. 9, W. 3.
1. Kalnin, Gust., Dw.
2. Kaplan, Jos., Zunahtm.
4. Preß, M., Kfm.
5. Bergmann, Fr., Ing.
6. Grischa, J., Büchsenm.
8. Blekte, Jak., Maler.
— Blekte, E., Näherin.
9. Winkhardt, Alex., Kupferschm.

№ 18.
B. Dr. phil. Arnold Plates.
— Plates, Ernst, Buchdruckerei.
1. Pussel, Ferd., Geschäftsführer.
3. Kalei, Jak., Dw.

Neustr.

№ 1.
— sieh Schloßstr. 25.

№ 3.
— sieh Scheunenstr. 28.

№ 5.
B. Joh. Karl Donner.
2. Murkewitz, M., Hdlr.
3. Heldt, Th., Massör.
4. Kreewing, A., Zuschndr.

№ 7.
B. A. R. Kause, Scheunenstr. 26a.
— Imbowitz, H., Schndr.-Werkst.
1. Tönseth, Th., Kontor.
2. Schultz, H., Geschäftsf.
3. Grube, A., Konditor.
4. Grube, K., Wwe.
5. Mosson, F. J., Lehrer.
6. Grube, M., Frl.
7. Lietz, M., Frl.
8. Sprink, Th., Privatier.

№ 9.
B. L. C. Winter.
— Winter, L. C., Restaur.
3. Versing, J., Privatier.

№ 9a.
B. Gust. Landenberg.
— Jegorow, F., Gold- u. Silberwaaren-Hdl.
— Jansohn, M., Delikat.-Hdl.
1. Kopfstahl, W., Kontor.
2. Drewing, Eug., Kontor.
3. Köster, Hugo, Kontor.
4. Landenberg, Gust., Kfm., Hsb.
5. Michalowski, L., Kfm.
6. Godlewski, Offiz, Dw.

№ 11.
B. Herm. Hasselberg.
— Schmidt, G. H., Gold- u. Silberwaren-Hdl.
2. Stubendorff, L., Werkstätte für Juwelen und Goldwaren.
2. Krukowski, D., Damen-Frisirsal.
3. Losberg, M., Hdl.

№ 13.
B. Herm. Hasselberg.
— Lipp, E., Uhrenhdl.
— Korrowitz, E., Antiquit.-Hdl.
1. Hasselberg, Chr., Werkst.
2. Jörgensen & Treyden, Kontor.
3. Hasselberg, H., Buchb.-Mstr.
4. Großbord, K., Hg.

№ 15.
B. B. Jansohn's Erben.
— Jansohn, Bernh., Gold- u. Silberwaaren-Hdl.
— Rohloff, A., Färb.-Annahme.
1, 2. Jansohn, Amalie, Wwe.
3. Kalning, J., Oekonom.
4. Tergau, E. u. M., Verk.
— Swargul, Jan, Maler.

№ 17.
B. Eleonore Ennöhr.
— Slitzan, G., Gold- u. Silberw.-Hdl.
1. Sarin, B., Gravör.
3. Wlassow, Alex., Reichsb.-Bmt.
4. Antmann, Mart., Dw.

№ 19.
B. J. u. M. Kerkovius.
1. Schiwalowski, Ch., Modew.-Hdl.
2. Sankewitsch, J., Kontor.
— „Austra" Kontor.
3. Ginsburg & Teitelbaum, Kont.
4. Laumann, A., Dw.
5. Deubner, Rich., Kfm.

№ 21.
B. Mathias Riemer.
1, 2. Riemer, M., Schndrmstr., Hsb.
3. Diamant, M., Wwe.
4. Riemer, J., Techn.
6. Riemer, Hugo.

№ 23.
B. Gottlieb Siegfried.
— sieh auch Kramerstr. 3.
— Voth, Percy Max, Modew.-Hdl.
— Gebr. Koppel, Kwh.

№ 25, 27, 29.
B. L. Neuburg, wohnt Pernauer Str. 27.
— Schablowsky, J., Buchhdl.
— Rosenstein, J., Frisirsalon.
— Rig. Aquarieninstitut.
— Sievert, O., Bäcker u. Kondit.
— Sauerberg, A., Putz- u. Modemagazin.
— Beikmann, J., Schndr.
— Hartmann, E., Uhrm.
— Will, G., Gravör.
1. Goerber, B., Kfm.
2. van Beuningen, A., Arzt.
3. Mettus, F., Vertr. Pet. Tel.-Ges.
4. Klingenberg, Joh., Wwe.
4a. Leitan, Ed., Hg.
5. Bressem, A., Kontor.
6. Lieven, Heinr., Arzt.
7. Thron, Joh., Rechtsanw.-Geh.
8. Zinnemann, J., Kfm.
9. Blumberg, Nik., Kfm.
10. Petersohn, B., Kfm.
11. Winter, L., Kfm.
12. Reitbrat, J., Hdlr.
13. Sandersohn, E., Dw.
14. Haus-Büro.
15. Paul, J., Hg.
16. Schnee, Ludw., Friseur.

№ 29a.
B. Die Stadt Riga.
— Müller, E., Putzhdl.
— Osol, M., Schlosser.

№ 31.
— sieh kl. Neustr. 5.

№ 33.
B. Geschwister Kerkovius, wohnen kl. Neustr. 4.
— Hübner, Jul., Getränkehdl.
— Lewin, L., Hering- u. Salz-Nied.
— Reinwaldt & Petersohn, Restaur.

№ 35.
B. F. M. Hirschberg.
1. Jellinek, B., Jamaika-Bananen-Niederlage.
— v. Pöppinghausen, O., Kontor.
2. Flatt, A., Kfm.
3. Hirschberg, J., Kfm.
4. Kurtzing, O., Mechan.

№ 37.
B. Pelagea M. Laschkow, wohnt Alexanderstr. 74.
1. A.-G. „Textil", Kontor.
— Laschkow, G. G., Kol.-Hdl.
3. Laschkow, J. G., Kfm.
4. Fritzsche, Sophie, Wwe.
5. Lüttens, Math., Oberpast.-Wwe.
6. Voth, Percy, Kfm.

№ 2.
B. Die Stadt Riga.
— Konsum-Verein d. Landwirte in Libau, Rigaer Filiale.
— Schaeffer, Ullrich, Kontor.

№ 4.
B. Die Dom-Kirche.

№ 6.
— Speicher.

№ 8.

№ 10.
B. Otto Scheffler, wohnt Palissadenstr. 21.
— Scheffler, Emil, Fleischhdl.

№ 12.
B. Die Dom-Kirche.
— Hurwitsch, S., Lampenhdl.

№ 14.
B. Brunstermanns Erben.
1. Sebening, Bernh., Posament.-Geschäft.
2. Günther, A., Frisirsalon.
3. Sebening, Bernh., Posamentier.
4. Luberg, A. M., Hebamme.
5. 7. Rig. gegens. Unfall-Vers.-Ges.
6. Sebening, E., Posamentier.
8. Knoble, R., Bmt.
9. Forschberg, G., Hdl.
— Jomit, S., Klempner.

№ 16.
B. Emil Scheffler.
1. Schidelow, W. W., Kol.-Hdl.
2. Freymann, E., Bauuntern.
3. Maximow, M., Frl.
4. Freymann, A., Kfm.

№ 18.
B. A. Chantoff.
— Chantoff, A., Papier-Niederlage.

№ 20.
B. Helga Armitstead.
— Heede, Hugo, Uhrenhdl.
1. 2. Krohn, Ewald, Schndr.
3. Swaigsne, J., Damenfrisör.
5. Krohn, Ewald.
6. Treymann, E., Untern.

№ 22.
B. Die Dom-Kirche.
— Dombaubureau.
— Conrad, Joh., Portier.

№ 24.
B. C. F. Keuerleber's Erben, wohnen Neustr. 24.
V. M. Matzkait, geb. Keuerleber.
— Robinson & Ko., H. L., Kont.
— Tankel, S., Uhrenhdl.
— Katz, Ch., Klempnerei.
1. Nathan, M., Kfm.
2. Lossos, Herm., Kfm.
3. Korth, M., Kochschule.
4. Loewenberg, Wilh., Arzt.
5. Magarill, J., Kfm.
6. Zippert, Ed., Kfm.
7. Tankel, S., Uhrm.
9. Matzkait, Marie, Kapt.-Wwe.
10. Martinell, R., Messerschm.-Mstr.
11. Beunusch, Putzhdl.

№ 26.
B. Die Krone.
— Kelepowski, Ark. Hippolyt', Kammerjunker Vizegouverneur.

№ 28.
B. Needra.
— Albert, R., Restaurat.
1. Nord. Dampfschiff.-Ges.
6. Silberblatt, R., Frau.
8. Günther, J., Frisör.
10. Sinaberg, Sch., Schndr.
11. Gurwitz, L., Makler.
12. Albert, R., Restauratör.
13. Lehr, B., Hg.

№ 30.
B. H. Schwartz, wohnt Palaisstr. 9.
V. H. Brockert, wohnt Palaisstr. 9.
— Nevermann & Co., Carl, Dachpappen-Niederlage.
— Lablait, J., Restaurat.
— sieh auch Palaisstr. 9.

№ 32.
B. Die Stadt Riga.
— Walleika, Joh., Restauration.
— Rose, J., Oekonom.
— Waldmann, F., Hg.
— Rewel, W., Dw.

Neustr., kl.

№ 1.
B. Die Stadt Riga.
— Neumann, A., Trakteur.
1. Krause, L., Maler.
3. Issajew, P., Rev.-Auss.
4. Bolschakow, N., Rev.-Auss.
5. Gaisenow, E., Schweizer.
6. Wagner, K., Wwe.
7. Tscherny, P. A., Besucher.

№ 3.
B. Die Stadt Riga.
1. 2. sieh kl. Neustr. 1.
3. Libbert, D., Stadtbmt.
4. Schilasko, F., Frisör.
1. Wentschau, J., Hdlr.
2. Krause, L., Malermstr.
3. Beek, H., Schmied.
4. Keschnischewski, W., Frisör.
5. Schönberg, K., Bmt.
6. Rumneek, A. J., Diener.
7. Roga, Jahn, Dw.

№ 5.
B. Die Stadt Riga.
1. Schalit, E., ebr. Speisehaus.
2. „Tannhäuser", Niederlage.
3. Gussew, J. W., Kol.-Hdl. en gros.

№ 2.
B. K. Löfewitz.
V. G. Dalitz.
1. 2. Akt.-Ges. d. Rig. Wollw.-Fabrik vorm. Holm & Co.
— Brasch, Frdr., Hg.
— Steprin, Arth., Hg.
— Rosenthal, Kr., Diener.
— sieh auch Schaalstr. 13.

№ 4.
B. Geschwister Kerkovius.
— Misson, G., Milchhdl.
1a. Spinde, K., Kol.-Hdl.
2. Kasit, Frisirsalon.
3. Böcke, E., Dw.
4. Dickmann, S. A., Kfm.
5. „Selekt", Kartonnagenfabrik.
6. Kerkovius, Georg, Ing.
7. Cassel, A., Reisender.
8. Stepath, Ed., Damenschndr.
9. Kalnin, K., Holzwr.
10. Stepath, Ed., Damenschndr.

Hof.
1. Neujahr, J. Hsb., Amtsmalerm.
2. Woinowsky, G., Ministerial.
— Aponow, M. M., Unternehmer.

Hinterhaus.
1. Lewin, Leiser.
2. Segal, C.
— Schereschewsky, S.
3. Pinsow, Leib.

№ 6.
B. Geschwister Kerkovius.
— Keck, A., Brotniederl.
— Kopp, Ed., Kontor.
— Irschick, Eug., Pappen-Niederl.
1. Kerkovius & Ko., Kontor.
2. Fränkel, Gebr., Kontor.
3. Hollander, Aug., Frl.
4. 5. Michelsohn, A., Kontor.
7. v. Kobylinski, B., Korresp.
— Kuntze, Mikel, Telegr.-Bote.

Nikolaistr.

№ —.
B. Kronsgebäude (Zollamt).
1. Janow, Wl. Jak.', Geh. des Packhaus-Auss.
3. Kosminski, Karp, Rentmstr.
4. Gembarschewsky, W. F., Hafenmstr.
5. Tatur, Sigism. Il.', Packhausaufseher.
6. Kujmanow, Konst. Feod.' KR, Dirig. des Zollamts.
7. Suchomlin, Step. Dorimed.', KR, Packhaus-Inspektor.
8. Bruttan, Georg Andr.', Zoll-Aufseher.
9. Meyer, Karl Feod.', Buchhltr.
11. Kuttionsky, Alex. Nik.', Zollbmt.
12. Radsijewsky, Wlad. Iw.' KS, Sekretär des Zollamts.
13. Tumakow, Jew. Feod.', Buchhalter.

№ —.
B. Livl. adlige Güter-Credit-Societ.
— v. Strandmann, Arnid, Landrat, Oberdirektor.
— v. Schroeders, Georg, Oberbuchhltr.
— v. Schroeders, Jul., Wwe.
— Putnin, Joh., Ministerial.
— Ucke, Ed., Kassenbote.
— Sarring, Bert., Portier.
— Knaut, Joh., Hauswächter.
— Paur, Karl, Hausaufseher.
— Korn, Bernhard, Heizer.

№ —.
B. Die Krone.
— Gymnasium Nikolai I.
— Polsinski, Pet. Step.', SR, Dir.
— Tinnow, J., Inspekt.
— Bistrow, Iw. Karl.', Lehrer.
— Sobolew, M. M., Lehrer.
— Tschulkow, S., Schriftführer.
— Wargonowitsch, A., Dw.
— Rubin, Andr. M., Schweizer.

№ 1.
B. Die Stadt Riga.
— Stadt-Realschule.
1. Weißberg, P., Direktor.
2. Dahse, Jak., Schuldiener.
3. Pampe, Kr., Dw.
4. Sokolow, N., Portier.

№ 3.
B. Rig. Hypoth.-Verein.
— Schulz, E., Fotograf. Atelier.

№ 5.
B. Rigaer Schützenverein.
— Rigaer Schützenverein.
— Gadilhe, K., Intendant.
3. Ziemer-Dulowsky Heinr., Oberkellner.
4. Beresawik, K., Dw.
5. Feldmann, H., Kellner.
6. Skalbe, Grete, Wwe.
8. Powolky, J., Elektrotechn.
9. Meisner, Karl, Oekonom.
10. Eckis, J., Gärtner.

№ 7.
B. Kath. Fahrbach.
1. Fahrbach, Kath., geb. Pickardt, Aeltest.-Wwe.
— Dünges, Kath., geb. Fahrbach.
2. Hartmann, Joh., Wwe.
3. Rob. Fahrbach.
4. Ersit, J., Dw.
5. Pluhm, Jahn, Kutscher.

№ 9.
B. Joseph v. Transehe, wohnt Alexanderboul. 6.
V. E. Baltzer, wohnt Paulluccistr. 8.
1. Brüggemann, Heinr., Kfm.
2. v. Haken, J., Ing.
3. Schultz, Olga, Wwe.
4. Prokofjew, S., TR.
5. Keller, K., Pastor.
6. Schneider, J., Wwe.
7. Irschick, Eug., Kfm.
8. Luckin, K., Priv.
9. Gailis, Ed., Techniker.
10. Rother, R., Gürtler.
11. Steingötter, A., Krankenpfl.
12. Thiel, F., Schlosser.
13. Johannson, Luise, Schndrn.
14. Plawing, Jakob, Dw.
15. Krukowski, A., Hdlr.
16. Preiß, Pet., Kutscher.
17. Krebs, A., Wwe.
— Krukowski, A., Kwh.

№ 11.
B. Frau Aug. Roessler.
V. Wilh. Roessler.
1. Peterson, K., Ing.
2. Roeßler, W., Kontor.
3. Zehder, Ed., Kfm.
4. v. Klot, Wilhelm., Frau.
5. Vietinghoff-Scheel, E. Baronin.
6. Roessler, Wilh., Architekt.
7. v. Wiecken, Reinh., Kfm.
8. v. Rautenfeld, Karl, Gutsbes.
9. Karja, Karl.
10. Dettmann, H., Kfm.
11. Berndt, A., Organist.
12. Lorentzen, J. & Ko., Kontor.
13. Stoffelberg, L., Frl.
14. Bruynseraede, Maggie, Wwe.
15. Werkenthin, K., Turnlehrer.
16. Rothan, E., Buchhltr.
17. Fedossow, Paul, Dw.

№ 13.
B. Posselt & Jäger.
— Posselt, Wilh., Fabrikant.
— Ratieb, Georg, Hausaufseher.

№ 15.
B. A. Bartsch Erben.
1. Braun, J. M., Kfm.
2. v. Büngner, Rob., Dr. jur.
3. Borchert, Reinh., Kfm.
— sieh auch Andreasstr. 2.

№ 17.
B. Amelie Germann.
— Grunwald, Heinr., Konditorei.
— Haase, R., Tabakhdl.
— Tachau, Ed., Friseur.
— Popp, Karl, Schndr.
— Danziger, A., Färberei-Annahme.
3. Kyber, Arth., Chemiker.
4. Gerich, Ottokar, Arzt.
5. Lomani, P., Kfm.
6. v. Kuhlberg, Arth., Konsul.
7. Grahe, A., Bmt.
8. Kehrhahn, H., Kfm.
9. Poedder, Paul, Buchhltr.
10. Slink, A., Wwe.
11. Panow, R., Bmt.
12. Voegli, Paul, Kfm.
13. Kroenberg, P., Architekt.
14. Roenne, H., Baronesse.
15. Germann, A., Hsbn.
16. v. Grewingk, Emmy, Frl.
17. Bantwitz, Cuno, Konzertmstr.
18. v. Benislawski, Sophie, Wwe.
19. Schweifert, W., Dw.

№ 19.
B. Baronin Emilie von Maydell.
V. Friedr. Holtzmeyer, wohnt Kaisergartenstr. 4, W. 1.

1. Gussew, A. J., Kfm.
— v. Maydell, Emilie, Baronin, Gutsbesn.
3. v. Lövis of Menar, Frl.
— Porzycki, B., Equipagen-Verm. „Noblesse".
— Mengelson, E., Dw.

№ —

B. Die Reichsbank.
— Die Reichsbank.
1. Maschewski, M. M., SR, Dirig.
2. Lipsky, J. S., KR, Bankdirektor.
3. Alexejew, A., GS, Buchhltr.
4. Skrotzki, A. J., HR, Exekutor.
5. Seliwanow, J. G., Kassir.
6. Ovander, A. E., Kassir.
7. Nadratowski, J. M., Buchhltr.-Geh.
8. Bersin, M., Wächter.
9. Pacholko, J., Dw.
10. Petschura, M., Kurier.
11. Wengelewski, Jw., Bankdiener.
12. Panow, G., Bankdiener.
28. Wengrzyn, W., Maschinist.
29. Klepikow, Joh., Dw.
— Iwanow, G., Portier.

№ 2.

B. Die Stadt Riga.
— Stadt-Töchterschule.
1. Anders, Th., Inspektor.
2. Richter, Karl, Oberlehrer.
3. Grave, M., Lehrerin.
4. Tantzscher, A., Lehrerin.
5. Wilcken, J., Lehrerin.
6. Brückmann, A., Schuldiener.
7. Behkin, Fr., Schuldiener.
8. Wehlau, G., Portier.
9. Melder, Mar., Aufwärterin.

№ 4.

B. R. Pflug's Erben.
1. v. Hanenfeldt, P., Gutsbes.
2. Bierich, R., Dr. med.
3. Helmsing, E. A., Kfm.
4. Bierich, W., Rechtsanw.
5. Armitstead, Henry, Direktor.
6. Hill, Laurance, Gutsbes.
7. v. Hanenfeldt, Paul, Gutsbes.
8. Tatarin, Edg., Rechtsanw.
9. Kottkowitz, M., Wwe.
10. Beck, Alide, Frl.

№ 6.

B. Paul Mintz.
1. Schneider, H., Dr. med.
2. Panin, K. A., Veterinär.
3. Kirstein, Ernst, Privatier.
5. Otto, Konst., Kfm.
6. v. Hehn, Mart., Arzt.
7. Eisenstein, Mich., Ing.
8. v. Baumgarten, Sophie, Frau.
9. Schache, Emilie, Wwe.
11. Vorbeck, A., Bankbmt.
12. Leos, Karol., Wwe.
13. Panzer, St., Dw.
14. Waldorf, E., Tschlr.
15. Kruhse, Rob., Tapez.
16. Schulz, R., Klavierstimmer.
17. 32. Waldorf, E., Tschlr.
18. Liek, Heinr., Schornsteinf.-Mstr.
19. Ulmann, J., Privatier.
20. Sokolow, Feod., Geistlicher.
21. v. Radecki, Alw., Masseuse.
22. Zelewitz, O., Wwe.
23. Rickmann, Alex., Fabr.-Bmt.
24. Garanski, J., Wwe.
25. Treumann, E., Schlosser.
26. Clemens, Christ., Maschinist.
30. Fetzkewitz, Pet., Schmied.
31. Zanne, Andr., Schuhm.

№ 8.

B. Pawel Semenow.
1. 2. 11. Lemcke, A., Frl., Pens.
3. Kucharenko, W., Dr. med.
4. Semenow, Paul, Hsb.
5. Orel, A. A., General.
6. v. Brümmer, Witt. Rud., Priv.
7. Boldyrew, Nik. D., ält. Fabrikinspektor.
8. Löffler, Leont., Wwe.
9. Gutmann, A., Hg.
10. Vogel, Viktor, HR, Sekretär.
12. Semenow, Euphros., Kfm.-Wwe.
13. Popow, S., Sekretär.
14. Jakowlew, Nik., Dr. med.
15. v. Kori, Gust., Gutsbes.
16. Rosenbach, Ant., Wwe.
17. Strautner, A., Oekonom.
18. Wittkowski, K., Agent.
19. Million, J., Tapezierer.
20. Rubbert, P., Frau.
21. Kalnin, J., Kol.-Hdl.
23. Flochrmann, W., Tapez.-Werkst.
— Ausin, Ans, Dw.

№ —

B. Börsen-Verein (Schule).
V. Fr. Demme.
— Einwohner sieh Todlebenboul.

№ —

B. Die Stadt Riga.
— Städtisches Kunstmuseum.
— Städtische Gemäldegallerie.
— Rig. Kunstverein.
— Gulbe, Arnold, Museumbmt.
— Volkmann, Mart., Museumbmt
— Hartmann, Bruno, Museumbmt.
— Abolting, Karl, Museumbmt.
— Tirsit, Alfr., Museumbmt.
— Zilinski, H., Kustodin.

Packhausstr.

№ 1.

B. Livl. adlige Güter-Kredit-Societ.
1. Klemm, Paul, Dr. med.
2. 3. Livl. adl. Güter-Kred.-Soz.
4. 6. 12. Klemm, Paul, Dr., Klinik.
8. 9. 11. Städt. Kunstschule.
10. Personal der Klinik.
13. Knaut, Jan, Vorarb.
18. Duppur, J., Dw.
20. Hinzenberg, F., Ministerial.

№ 3.

B. Frau Scheine Schalit.
1. Schalit, S., Kontor.
2. Schalit, Scheine, Frau.
4. Schalit, E., Kfm.
5. Berlin, Meier, Kfm.
6. Pines, M., Kfm.
7. Müller, Charl., Pastoren-Wwe.
8. Hartmann, A., Priv.
9. Chwalenski, W. J., Lehrer.
10. Sokolow, Wl., SR Bmt.
11. Stender, O., Bmt.
12. Borkum, Sch. L., Buchhltr.
13. Chalfin, Jak. Kfm.
15. Neumann, O., Hg.
16. Zilweeks, J., Dw.
17. Lapsche, B., Kol.-Hdl.

№ 5.

B. Gebr. Sipjagin in St. Petersb.
1. Glaserow, N. J., Kfm.
2. „Kompagnie Singer", Kontor.
3. Raskin, H., Kfm.
4. Maisel, A. E., Kfm.
5. Joelson, M., Kfm.
7. Zoepffel, Rud. Rich., Redakt.
8. Busch, Theod., Kfm.
9. v. Detenhoff, Mimi, Frau.
10. Gudakowski, Anna, Frl., Pens.
— Rudsit, P., Kol.-Hdl.

Palaisstr.

№ 1.

— sieh Herderplatz 1.

№ 3.

B. W. Häcker
1. Häcker, W. F., Buchdr. u. Buchhdl.
2. Herskind, J. A., Kontor.
3. Jestanowitsch, Gebr., Kontor.
4. Rajewski, A., Arzt.
5. 6. v. Fischer'sches Institut, Schule.
6. v. Schoepff, G., Kfm., WSR.
7. Häcker, Wilh., Buchdruckereibes.
8. v. Grimm, O., SR, Dir. der Reichsbank.
9. Ronit, H., Wächter.
10. Häcker, W., Lager.
11. Neekstin, K., Dw.
12. Häcker, Wilh., Druckerei.
16. Dobrowolski, Julie, Frau.
23a. Reinwald, E., Kfm.
23b. Peterson, E., Kfm.

№ 5.

B. Schnor.
— Neubau.

№ 7.

B. Frau Pelagea Laschkow, wohnt Alexanderstr. 74.
1. Kolbutow, S. A., Hg.
— Kutscher, Karl, Heizer.

№ 9.

B. Henr. Schwartz.
— Bornholdt & Co., Kontor.
— Reimann, E., Kontor.
— Nevermann & Co., Kontor.
— Thiel, P., Schiffsprov.-Hdl.
3. Grünhof, Fr., Kontordiener.
4. Schwartz, Henr., Hsb.
5. Wanagas, F., Ing.
6. Schultz, Aug., Frl.
7. Klokt, Henr., Wwe.
8. Brockert, Alw., Wwe.
9. Sickter, J., Dw.
10. Schindler, Otto, Geschäftsf.
— sieh auch Neustr. 30.

№ 2.

B. Die Dom-Kirche.
V. Karl Kreeck, Herderplatz 4.
1. Eckhardt, Aug., Pastor.
2. Lienewald, Chr., Küster.
3. Schultz, Joh., Kastellan.

№ 4.

B. Die Dom-Kirche.
— Dom-Museum.

№ 6.

— Speicher.

№ 8.

B. Wilh. Jacobsohn.
1. Rimsch, Joh., Bierbude.
2. 3. Seemanns-Ver. „Eukuris".
4. Jacobsohn, Wilh., Hsb.

№ 10.

B. Reedra.
— Albert, R., Restaurat.
— sieh auch Neustr. 28.

Parkstr.

№ 1.

B. Robert Bartsch.
1. Kühn, Karl, Rechtsanwalt.
2. Horn, Rich., Elektrotechn.
3. Jakobsohn, Leop., Hdlr.
4. Cassel, L., Kfm.
5. Neuhausen, Ros., Wwe.
6. Riga-Oreler Eisenb., Pens.-K.
7. Ruhband, Olga, Pension.
8. Baumann, J., Wwe.
9. 10. Bartsch, R., Pension.
11. Jankowski, H., Wwe.
12. Siljan, O., Frau.
13. Hillersohn, M., Kfm.
14. Malkin, Susm. Hdlr.
15. Chanutin, Aw. D., Kfm.
16. Wowsai, S. M., Holzhdlr.
17. Itzkin, J., Hdlr.
18. Abramis, A., Vorbeter.
19. Puschkarski, P., Offizier.
19. Parteles, A., Wwe.
20. Benklewsky, E., Obrist.
21. Kangro, Alex., Dw.
22. Elvert, E., Delikat.-Hdl.
23. Schtschecklow, A., Schuhm.
24. Melsas, M. T., Schuhm.
25. Werdinskow, Jw., Schlosser.
26. Scheronkim, Pet., Schriftf.
27. Busjajew, Nik., Typograph.
28. Kaltschenko, T., Bahnbmt.
29. Lumis, J., Glaser.
30. Tomaschewitz, M., Dw.
31. Rogosin, D., Tschlr.
32. Gawrilow, N., Privatier.
33. Garbanowski, W., Bäcker.
34. Tschornobrow, G., Schndr.
— Elpert, E., Kwh.

№ 1a.

B. Edg. v. Rücker-Unnipicht.
1. Horn, Gebr., elektro-mech. Werkst.
2. Rummel, J., Hdlr.
2. Moissejew, A., Wwe., Pension.
3. Klawanski, L., Hdlr.
4. Altschuler, Sch., Pension.
5. Polosow, J. J., Arzt.
6. Trius, D., Pension.
6. Lübelfeldt, J., Frl.
7. Osolin, H., Frau.
8. Dawjew, B., Hdlr.
9. Rose, J., Tschlr.
10. Stuhre, A., Frau.
11. Gurewitsch, H., Wwe.
12. Rawwin, B., Holzhdlr.
13. Behrmann, J., Kfm.
14. Epstein, G., Kfm.
15. Maisel, A., Kfm.
16. Diamant, W., Wwe.
17. Rosenkant, H., Wwe.
18. Henning, S., Privatier.
19. Woidat, A., Bmtn.
20. Dombrowski, J., Frl.
21. Purin, E., Wwe.
22. Silballod, J., Maler.
24. Kutkewitz, F., Bahnbmt.
25. Lagsdin, J., Tschlr.
26. Purr, J., Privatier.
27. Gesaitis, W., Zimmerm.
28. Latzmann, D., Wwe.
29. Swirbulis, J., Kutscher.
30. Worujew, G., Zeit.-Hdlr.
31. 32. Kreewin, Kol.-Hdl.
34. 35. Neumann, Lina, Waschanst.
— Kreewin, J., Kol.-Hdl.

№ 3.

B. Eug. Eliaschow, Mühlenstr. 29
1. Reppien, J., Frl.
3. Lorentz, A., Portier.
4. Jakobsohn, Sch., Zunahtm.
6. Truzzi-Frankoni, R., Zirkusdir.
7. Botschkus, K., Schreiber.
9. Biriatowitsch, J., Bmt.
11. Mattisson, M. D., Klempner.
13. Gläser, M., Werkst.
14. Gläser, M., Malermstr.
15. Malinowski, P., Klavierst.
16. Schwangeradse, J., Geschäftsf.
17. Dreyer, Z., Wwe.
18. Schulkleper, Ch., Schndr.
20. Magon, F., Dw.

№ 2.

B. Gebrüder M., A. u. N. Nesterow, wohnen Parkstr. 4, W. 3.
— Meier, Karl, Kaffeehdl.
— Osenn P., Waschanst.
1. Ginzburg, M., Kfm.
2. Cimbura, J., Kond.
3. Meschtschaninow, A., Wwe.
4. v. Stankiewitsch, B., Arzt.
5. Jakowlew, A., Unters.-Richter.
6. Gutmann, Mos., Kfm.
7. Startschenkow, Jak., Bankbmt.
8. Kurme, Leontine, Wwe.
9. Belkin, R., Frau.
10. Lapin, Joh., Pension.
21. Zwiklus, Dw.

№ 4.

B. Gebrüder M., A. u. N. Nesterow.
— Gesellsch. d. Newski-Nähgarn-Manufaktur, Kontor.
— Rig. Baumwoll-Manuf. Strasdenhof, Kontor.
2. Nesterow, Alex., Kfm.
3. Astaschew, T. L., Hsb.
4. Nesterow, Nik., Kfm.
4. Lebedew, K., Bmt.
5. Blechmann, Louis, Kfm.
7. Ansohn, L., Frau.
8. Fidora, Franz, Bankbmt.
6. Meyer, K. F., Kfm.
9. Groth, Anna, Wwe.
10. Gräfe, A. G., Ing.
11. Bilkin, Wilh., Frau.
12. Jakobsohn, Sim., Bmt.
13. Ginzburg, J., Hdlr.
14. Chorel, Lasar, Kfm.
15. Gelhaar, Jos., Kfm.
16. Freidberg, Benjamin, Kfm.
17. Kalwer, M., Wwe.
18. Blumenthal, Jul., Kfm.
19. Friedmann, M., Kfm.
20. Staub, Louise, Wwe.
21. Startschenkow, M., Bmt.
22. Rosenfeld, A. Frl., Pension.
23. Plaas, J., Portier.
25. Aronsohn, J., Kfm.
27. Abelson, Jw. B., Hdlr.
28. Kostjanowski, O., Bmt.
29. Weinberg, L., Hg.
30. Orschinski, M., Kontorbmt.
31. Petzel, Fried., Fabr.-Bmt.
32. Rundal, A., Bankbmt.
33. Aberg, R., Maler.
34. Kronthal, E., Kfm.
35. Kobelew, P., Hg.
36. Kaplun, Ch., Privatier.
37. Slutzkin, A., Hdlr.
38. Iljon, R., Rabbiner.
39. Tawjew, J. F., Hdlr.
40. Guriwitsch, H., Hg.
41. Songailo, O., Hg.
42. Linin, J., Dw.

№ 6.

B. Max Eliaschow.
1. „Nimrod" Jägerverein.
2. Fellmann, S., Pension.
3. 10. Lisschütz, Herm.
4. Walden, E., Frl.
5. Seligsohn, S., Kfm.
6. Schiron, M. A., Pension.
7. Paulin, Sophie, Wwe., Pension.
8. Kalnin, J., Frau.
9. Gendler, Jakob, Hausverw.
10a. Grossmann, Herm., Holzhdlr.
11. Schwed, J., Hdlr.
12. Rosenthal, Rob., Hg.
13. Schul, Abr., Wraker.
14. Linde, Andr., Expreß.
15. Widin, A., Portier.
16. Radowski, E., Montör.
17. Rudsit, Pet., Expreß.
18. Kalning, Karl, Tschlr.
19. Wolpe, B., Malerwerkst.
20. Rajanki, O., Schmied.
21. Lukst, A., Kellner.
23. Holtzmann, J., Bäckerei.
24. Leit, Peter, Hdlr.
25. Linde, Jak., Dw.
— Leit, P., Kwh.
28. Rasalowitz, Abr., Hdlr.

№ 8.

B. Joseph Eliaschow.
1. Scheimann, M., Holzhdlr.
2. Penet, P., Kontor.
2. Gente, Gabriel, Geschäftsf.
3. Kisker, Th., Kfm.
4. Eliaschow, Jos., Kfm., Hsb.
7. Dubinski, A., Sekretär.
8. Mendelsohn, H. J., Rentner.
9. Elkin, Salomon, Buchhltr.
10. Snatnai, J., Wwe.
11. Breedit, Ottilie, Wwe.
12. Bodneek, J., Kellner.
13. Weiß, A., Hdlr.
14. Seemel, Ottilie, Modistin.
15. Wakting, M., Modistin.
16. Frischenbruder, Kr., Expreß.
17. Bachmann, J., Garderobier.
18. Wilkin, W., Schuhm.
19. Brosko, K., Schweizer.
20. Stanislawaitis, Peter, Tschlr.
21. Blohme, Adam, Holzhdlr.
22. Sprohge, Christ., Wwe.
24. Lerche, Karol., Wwe.

№ 10.

— sieh Suworowstr. 12.

Pauluccistr.

№ 1.

B. Hugo Müller, wohnt Suworowstr. 12.
V. Leonh. Grunau, Schloßstr. 13/15
— Sadowski, G., Mädchen-Gymnas.
— Widding, W., Kol.-Hdl.
— Reuner, F. D., Solinger Hohlschleiferei.
— Wischnik, J., Kleiderhdl.
2. 4. v. Sadowsky, Glavira, Schulv.
3. Wischnik, J., Kfm.
5. Koppitz, M., Frau, Pens.
6. Schneider, C., Wwe., Pension.
7. Ustarbowsky, M., Wwe.
8. v. Sadowsky, G., Generals-Wwe.
10. Laß, M., Konditorei.
11. Sarin, Jan, Arb.
13. Widding, Hdlr.
14. Luhs, Joh., Dw.
15. Weinstein, J., Schlosser.

№ 3.

B. Haus der rechtgläub. Kirche.
1. Lubotzki, R., & Bagg, Techn. Büro.
2. Eisoldt, A., Kontor.
3. Grollmann, Jenny, Frau.
4. Pliß, Wlad., Protohierei.
5. Gröbinger, Mich. Oss.', Glied des Bezirks-Gerichts.
7. Leißmann, Nik., Protohierei.
8. Jaakson, J., Rechtsanwalt.
9. Dorin, D. K., Diakon.
10. Sinaiski, Pawel, Priester.
11. Piragow, J., Diakon.
12. Miroljubow, N. S., Diakon.
13. Gussew, W. N. Glied d. Bez.-G.
14. Kaldowski, J., Hdlr.
15. Kowalew, P., Psalmist.
16. Below. A., Kol.-Hdl.
17. Lagsding, Joh., Schuhm.
18. Bulgakow, Alex., Dw.
— Zech, R., Kontor.

№ 5.

B. George u. Edgar Armitstead, wohnen Marstallstr. 19.
V. A. Nelson, wohnt Pauluccistr. 7.
1. Seligsohn, Ch., Frl.
2. Weisager, A., Wwe.
3. Joffe, D., Holzhdlr.
4. Scheftlin, Ch., Hg.
5. Schapiro, J., Ing.
6. Krüger, F., Kfm.
7. Sewruk, Jw. Jw.' Bmt.
8. Ecke, Otto, Prokurist.
9. Sprogis, A., Bahnbmt.
10. Blanck, Alex., Bmt.
11. Lienewaldt, E., Frl.
12. Model, Josef, Holzhdlr.
13. Sarin, K., Expeditor.
14. Wolf, K., Privatier.
15. Prissaschnikow, M., Schndrn.
16. v. Urbanowitsch, Hedw., Wwe.
17. Sahm, R., Bmt.
18. Krömer, Arnold, Archivar.
19. Weglin, A., Hg.
20. Langkutsch, E., Hg.
21. Finck, Pet., Dw.
22. Buhrmann, W., Tschlr.
23. Linde, Marie, Wwe.

№ 7.

B. George und Edgar Armitstead, wohnen Marstallstr. 19.
V. A. Nelson.
1. Antin, Eug., Wwe., Pens.
2. Nelson, A., Kfm.
3. Freytag v. Loringhoven, A., Wwe.
4. Lurie, Ed., Prokurist.
5. Zinn, Philipp, Kfm.
6. Mandelstamm, P., Architekt.
7. Guthmann, M., Holzhdlr.
8. Stössinger, Berta, Wwe.
9. Rehwald, C., Hg.
10. v. Zirul, Jenny, Kapt.-Wwe.
11. Singel, M., Holzhdlr.
12. Jakersohn, W., Hg.
13. Hoffmann, Joh., Architekt.
14. Buhrmann, W., Tschlr.-Werkst.
15. Lasdin, J., Hg.
16. Pink, Dor., Hdlrn.
17. Bauer, K., Tapezier.
18. Sarring, J., Dw.
19. Kelpsch, S., Schuhm.

№ 9.

B. Wilhelmine Simon.
1. v. Struve, Oberst a. D.
2. Simon, Wilh., Wwe., Hsb.
3. Bergmann, Pet., Kfm.
4. Lewstein, S., Bankier.
5. Kablitz, Elisab., Wwe.
6. Mowschensohn. Wulf, Kfm.
7. Engel, F., Wwe.
8. Hirschberg, S., Wwe.
9. v. Plato, A., Wwe.
10. Pödder, Karl, Prokurist.
11. Witkind, Tankel, Kfm.
13. Hellmann, K., Dr. med., Priv.
14. Reinberg, B., Bankbmt.
15. Simon, A., Wwe.
16. Berg, Hermann.
17. Dsegus, Jur., Dw.
18. Kuresson, A., Tschlr.
19. Balting, A., Tschlr.

№ 11.

B. Hermann Lewy.
V. Herm. Hardell.
1. Preß, Aug., Frl., Pens.
2. Weinberg, M., Kfm.
2. Weinberg, J., Arzt.
3. 4. Jüdischer Verein.
5. Mitrewitz, Frau, Pens.
6. Jaworkowski, J., Arzt.
7. Ginkewitsch, Anna, Wwe.
8. Schellenberg, M., Wwe.
9. Volkmuth, A., Wwe.
10. Grunduls, Pet. Jw., Lehrer.
11. 19. Katz, A., Pension.
12. Starobinetz, Sch., Holzhdlr.
13. Plotnikow, L., Oekonom.
14. Schlüter, K., Frau.
15. Maimin, Morduch, Kfm.
16. Strauß, Joh., Bahnbmt.
17. Woskressenski, M., Wwe.
18. Michalewitsch, Jw., Lehrer.
20. Jaunlinus, Lilli, Frau.
21. Rapinik, Anton, Dw.
22. Noreiko, Franz, Töpfer.
23. Prokopowitsch, Th., Bmt.
25. Wisotzki, Leop., Schndr.
26. Statkewitsch, J., Bahnbmt.
27. Gaike, M., Frau.
29. Seewald, D., Dw.
— Strauß, O., Elementarschule.

№ 13.

B. Rig. Lettischer Verein.
— Rigaer Lettischer Verein.
— Bücherverlag d. Rig. Lett. Ver.
— Pupol, J., Hausverw.
— Osolin, J., Oekonom.

№ 15.

B. Rig. Lettischer Verein.
1. Lett. Gesellsch. gegens. Kredits.
2. „Latwija", Redaktion u. Exped.
3. 4. 5. Jsenes, P., Privatschule.
6. Baumann, P., Dw.
7. 8. Oranowski, Wera, Stadt-Marienschule.

№ 17.

B. Pawel Semenow, wohnt Nikolaistr. 8.
1. Plum, Chr., Holzhdlr.
— Plum, K., Kochschule.
2. Döllen, A. W., Kontor.
3. Pladde, Math., Wwe.
4. Straußmann, A., Rechtsanw.
5. Eliasstamm, J., Arzt.
6. Szablowski, J., Rechtsanw.
7. Kruse, K. K., Bankbmt.
8. Grosset, A., Pharm.
9. Ratschewski, J., Expreß.
10. Maisit, M., Wwe.
11. Bergmann, Marie, Frl.
12. Wilh., Elis., Wwe.
13. Kühnert, R., Kontorbmt.
14. Bahn, Wilh., Kfm.
15. Amolin, T., Wwe.

№ 19.

B. Pawel Semenow, wohnt Nikolaistr. 8.
1—15 sieh Pauluccistr. 17.
16. Werner, H., Kassir.
17. Beilin, W., Arzt.
18. Sacks, Sam., Kfm.
19. Martinsohn, J., Kfm.
20. Machmonik, Moritz. Kfm.
21. Zuckermann, H., Kfm.
22. Hugo, Ed. Wilh.', Arzt.
23. Both, Math., Wwe.
24. Epstein, M., Kfm.
25. Jugin, M., Frl.
26. Lauksarg, Joh., Rentner.
27. Rudsit, Kath., Wwe.
28. Treymann, F.
29. Bekmann, A., Wwe., Pension.
30. Winsarai, J., Massör.
31. Gutmann, J., Uhrm.
32. Burlakow, Theod., Dw.
33. Renkis, J., Maurer.
34. Guhbin, Jak., Maler.

№ —.

B. Die Stadt Riga.
— Wöhrmannscher Park.

№ 2.

B. Jsr. Friedmann.
— Grause, M., Kol.-Hdl.
— Konfektfabr. „Mignon", Jnh. B. Podljaschuk.
1. Kinemat. „Monrepos", N. Klinenko.
2. Spar- u. Vorschußkasse d. lett. Zentral-Hilfsverein.
3. „Besseda" Russ. Klub.
4. Friedmann, J., Kfm.
5. Behrsing, Jw. Mich.', Rechtsanwalt.
6. Atlas, A., Kfm.
7. 8. Berg, E., Pension.
9. Aboling, Julie, Wwe, Pens.
10. Kornfeldt, M., Akzisebmt.
11. Wander, Jan, Maurer.
13. Damme, Jan, Schndr.
14. Tode, J., Frl.
15. Acker, Otto, Kellner.
16. Grause, M., Hdlr.
21. Kaulin, J., Tschlr.
22. Mandrowitzki, Pet., Dw.
23. Petrowski, A., Schreiber.

№ 4.

B. A. Salamonsky.
— Zirtus Salamonsky.
— Johansohn, J., Dw.

№ 6.

B. Jakob Balkin's Erben.
V. Herm. Hardell, wohnt kl. Newastr. 8.
1. Jambitzki, Masseur.
2. Jakunas, J., Schlosser.
3. Jappa, D., Kfm.
4. Luntz, J., Apotheker.
5. 6. Schlapoberski, B., Kfm.
7. Schwartz, Anna, Wwe.
8. Ellis, Anna, Wwe.
9. Popper, S., Prokurist.
10. Thompson, J. & J., Kontor.
11. Kasak, A., Pension.
12. Tannbaum, A., Hg.
13. Adam, Karl, Dw.
14. Sokolow, A., Wwe.
15. Broitmann, A., Kontor.
16. Jansohn, J., Hdlr.
17. Reimann, B., Wwe.
18. Ballod, R., Expeditor.
20. Merkin, Sch., Holzhdlr.
22. Woliowitsch, Ch., Kfm.
23. Glückmann, M., Hdlr.
24. Rogal, A., Maler.
25. Feldt, Mar., Wwe.
26. Loebmann, Stef., Wwe.
27. Malton, Louis, Buchhltr.

№ 8.

B. H. v. Ulrichen's Erben.
V. E. Baltzer, wohnt Pauluccistr. 8.
— Die Krakenbank.
— H. Sandersohn, Kol.-Hdl.
1. Amann, Friedr., Kalligr.-Lehrer.
2. Feigelmann, Sch., Kfm.
3. Tiedemann, Adele, Frl., Lehr.
— Mayr, Karoline, Wwe.
4. Berlin, M., Kfm.
5. Cleemann, G., Pastor.
6. Stillbach, Aug., Kaufmann.
7. Baltzer, Emil, Bmt.
8. v. Gruczewsky, Hugo, Tariskalk.
9. Lukas, Joh., Hg.
10. Höhne, Heinr., Musiklehrer.
11. Kaplan, J., Kfm.
12. Schwartling, Marie, Modistin.
13. Fomin, M., Schndrn.
14. Holländer, Karol., Wwe.
15. Hellmann, Jul., Wwe.
16. Fleischer, F., Hg.
17. Küster, Rud., Provisor.
18. Raschkewitsch, E., Bmt.
19. Wiluweit, A., Fleischer.
20. Plaud, H., Wwe.
21. Saulit, A., Wwe.
22. Paas, J., Schndr.
23. Schmidt, E., Musiklehrer.
24. Grusin, Markus, Holzhdlr.
25. Ramm, M., Buchbinder.
26. Grundstein, P., Schlosser.
27. Sandersohn, H., Kol.-Hdl.
28. Eglit, K., Dw.

№ 10.

B. Linke und Stamm.
— Tschornoy, L., Kwh.
3. Katzenellenbaum, Jewel., Kfm.
4. v. Aleinikow, N., Rechtsanw.
5. Woloschinski, A., Dr. med.
6. Sacks, Sora, Wwe.
10. Kause, Wik., Kontordiener.
16. Korn, H., Holzhdlr.
18. Schiffmann, M., Buchhdlr.
19. Teitelbaum, B., Hdlr.
23. Druceiko, Stan., Dw.

№ 12.

B. J. Muschat.
— Schellenberg, A. Kol.-Hdl.
— Andruschkewitz, L., Frisirsalon.
1. Adamsohn, A., Rentn.
2. Tager, N. J., Zahn-Klinik.
3. Freidberg, L., Kfm.
5. Kretzer, N., Kfm.
6. Pulksch, O., Frl.
7. v. Niemann, A., Wwe.
8. Jakoby, A., Frl.
9. Hoffmann, G., Buchhdlr.
10. Losinski, J., Makler.
11. Minsker, R., Holzhdlr.
12. Kron, M., Kfm.
13. Eljanow, Mendel, Kfm.
14. Rogalski, Wlad., Oberstlt.
15. Snukischkis, Peter, Träger.
16. Weglien, L., Frl.
17. Klawing, J., Schndr.
18. Großkopf, A., Schndr.
19. Leimann, K., Tschlr.
20. Rasis, B., Arb.
22. Jarw, A., Frisör.
23. Stenka, J., Dachdecker.
24. Swirgsdin, Andr., Dw.
27. Schakowitzky, Schuhm.

Peitaustr.

№№ 1, 3, 7.

— Speicher.

№ 5.

B. W. Goldstein.
— Neubau.

№ 9./11.

B. A. Scheinin.
— Scheinin, A. Sch., Mehl- und Butter-Hdl.
— Hirschfeld, M., Schuhwarenfabr.
— Rig. Straßenb., Mat.-Niederl.
— Gordon, J., Dek.-Anst.
1. 2. Hirschfeld, M., Kfm.
3. 4. Scheinin, Abr., Kfm.
5. Jacobsohn, J., Hg.
6. Kaganowitsch, B. J., Zuschndr.
7. Rings, J., Kfm.
8. Neuberg, F., Hdlr.
9. A.-G. d. Rig. Straßenbahnen.
10. Blumenthal, J. Sch., Kfm.
11. Markow, L., Mützenm.
12. Loewenberg, H., Agent.
13. Bujanower, J., Mützenm.
14. Risin, F., Hdlr.
15. Andrshewsky, Alex., Priv.
16. Bers, Geschw., Blumenm.
17. Stambrowski, W. M.
18. Kopenhagen, J.
19. Hirschmann, H., Agentur.
20. Schadowski, T.
22. Bindmann, J., Buchbinder.
28. Pushrowski, A., Dw.

№ 2.

— sieh Marstallstr. 14.

№ 4.

B. Ph. Rosengarten, wohnt Marstallstr. 12.
— Biedel, A., Farbenhdl.
— Biedel, Arthur, Maler.
— sieh auch Marstallstr. 12.

№ 6 u. 8.

— Synagoge.

№ 10.

B. Judelowitz.
1. Haensell, Jenny, Frl.

2. 3. Wiktorson, A. S., Hülsenfabr.
5. Lapsin, J.
6. Lilienfeldt, S., Wwe.

№ 12.

— Speicher.

№ 14.

B. Dr. B. M. Kretschmer, wohnt in Dwinsk.
V. Jos. A. Paß, wohnt Schmiedestr. 59.
— Jochelmann, J., Kol.-Hdl.
— sieh auch Schmiedestr. 59.

Peter-Paulstr.

№ 2.

B. Edm. von Trompowsky, wohnt Zollstr. 2, W. 14.
1. Seeck, Oskar, Dr. med.
2. Schweder, Gotth., SR, dim. Gymnas.-Direktor.
3. Rauert, H., Geschäftsf.
4. Deubner, Moritz, Buchhdlg.-Bes.
5. Zelm, O., Wwe.
6. v. Sitcinsky, Heinr., Archivar.
7. Burmeister, Ph., Ing.
8. Ruetz, Alfred, Dr., Redakteur.
9. v. Wallenburg, St., Frau.
10. v. Samson-Himmelstjerna, Guido, Musikdirektor.
11. Freyberg, Karl, Bankbmt.
12. Kraunhals, W., Bankbmt.

Petrifriedhof.

№ 5.

B. Joh. Mitschke's Erben.
V. Edgar Mitschke.
— Liegus, G., Wwe.
1. Pawlow, A.
2. Trubeck, H., Kfm.
— sieh auch Scharrenstr. 15.

№ 7.

B. Die Stadt.

№ 9.

— Rückseite von Scharrenstr. 19.

№ 11.

— Rückseite von Scharrenstr. 21.

№ 13.

B. Alex. Wintsch.
V. Anna Poeck.
1. Jungmark, W., Graveur.
2. Poeck, H., Schndr.
3. Schwarzbort, J., Hdlrn.
5. Recke, A., Buffetier.
6. Wittenberg, K., Schndr.
7. Burkewitz, A., Wwe.
8. Silts, J., Diener.
9. Goldmann, J., Kassirer.
10. Schipalowski, Ch., Putzm.
11. Becker, E., Wwe.
12. Berens, O., Wwe.
— sieh auch Scharrenstr. 23.

№ 15.

B. Frau Chr. Pinck, wohnt auf ihrem Gute Groß-Dammenhof.
1. A.-G. f. chem. Holzind., Kontor.
2. Eggert, L.
3. Behrmann, S., Maler.

№ 17.

— Speicher.

№ 19.

B. Rob. Heyer, Sünderstr. 11.
1. Ulrich, J., Tischlerei.
3. Lehmann, J. M., Hg.

№ 21.

— sieh Sünderstr. 13.

№ 23.

— sieh Sünderstr. 15.

№ 25.

B. Gesellsch. M. S. Kusnezow.
3. Budylin, Georg Jes.', Hg.
4. Andrejew, Peter, Buchhltr.

№ 27.

— Speicher.

№ 29.

— sieh Herrenstr. 18.

№ 31.

— sieh Haus 33.

№ 33.

B. Gebrüder Aug. u. C. Mündel.
— Kirstein, S., Sarghdl.

№ 35/37.

B. Aug. Caspary, kl. Petrikirchenstraße 3.
— Butte, A., Klempnerei.
— sieh auch kl. Petrikirchenstr. 3.

Petrikirchenstr.

№ 1.

B. A., K. u. E. Mündel.
— Mündel, J. W., Gummiw.-Hdl.
— Mündel & Co., Tabakhdl.

№ 3.

B. A., K. u. E. Mündel.
1. Kirstein, S., Sargmagazin.
2. Saulit, Aug., Mech.
3. Hahr, Elise, Wwe.
4. Struppe, Fr., Schndr.

Petrikirchenstr., kl.

№ 1.

B. W. u. E. Mannsfeldt.
— Mansfeldt & Co., W., Tap.-Hdl.
— Gorfunkel, Gebr., Man.-Hdl.
1. Schäfer & Weihing, Kommiss.-Geschäft.
2. Kamenetz, Ph., Kfm.
3. Steinberg, D., Frau.
4. Dresdeen, K., Hg.
5. Gordejew, L., Pristawsgeh.
6. Dychowitz, D., Dw.

№ 3.

B. Aug. Caspary.
— Seuberlich, Karl, Druckerei.
7. Kattchee, W., Strickanstalt.
8. Rumpit, M., Hg.
9. Sutting, Fr., Putzmacherin.
10. Sanio, Eug., Bankbmt.
11. Caspary, A., Hsb.
12. Siebert, Herm., Müllermstr.
13. Aschmann, S., Hg.
14. Stein, Chr., Dw.

№ 2.

B. Iw. M. Trofimow.
1. 2. Feuermeldestelle.
4. Trofimow, J. M., Kfm.
7. Goweicko, Anton, Packmstr.
8. Purlatz, J., Hg.
10. Dsedrowitz, Jos., Dw.

№ 4.

— Speicher

№ 6.

— sieh Münzstr. 23.

Pferdestr.

№ 1.

— sieh Wallstr. 11.

№ 3.

B. Dr. Sch. Kramer.
— Trazewski, K., Frisirsalon.
— Kayser, Ed., Schuhw.-Hdl.
— Uhlmann, K., Vergold.-Hdl.
— Glücksmann, M., Buchhdl.
1. Berkowitz, H., Zollklarierer.
2. Edolf, J.
3. Kramer, Sch., Hsb.
4. Jakobsohn, El., Wwe.
6. Krebs, Alb., Goldschm.

№ 5.

B. J. M. Osin.
— Kullmann, M., Kleiderhdl.

№ 7.

B. E. Ehmsen u. O. Budnikow.
— Thomsohn, J., Herrengarderobe-Geschäft.
— Rosenberg, J., Bierbude.
— Swirbul, Karl, Kwh.
1. Eglit, W., Schndr.
2. Hurwitz, Sch., Advokat.
3. Michalitzki, Ch., Hdlr.
4. v. Gersdorff, Nik., Bauerkomm.
5. Zenziper, S., Schndr.
6. Ehmsen, Emil, Hsb.

№ 9/11.

B. Karl Beckmann.
1—8 sieh kl. Schmiedestr. 10/12.
— Asow-Don-Kommerzbank.
— Meyer, Karl, Kaffeehdl.
— Grubert, M., Drechslermstr.
— Tetter, M., Glanzplätterei.
— Michalitzki, Ch. B., Kleiderhdl.
— Lukas, H., chem. Rein.-Ann.
— Lihn, H., Fruchthdl.
11. Faustein, E., Pension.
12. Neuberg, A., Arzt.
13. Ostwald, E., Pension.
14. Ballod, O., Schndr.
15. Linning, Fr., Musiker.
16. Gulbe, A., Diener.
17. Wantz, J., Hdlr.
— sieh auch kl. Sandstr. 9.

№ 13.

B. Herm. von Tallberg.
— Brücke, Marie, Bürstenhdl.
— sieh auch kl. Schmiedestr. 13.

№ 15.

— sieh kl. Sandstr. 1.

№ 17.

B. Dienstmann-Artell „Expreß".
— „Expreß", Rig. Dienstm.-Artell.
1. Beilinsohn, B., Agent.
2. Rehberg, K., Wwe.
3. Feigelmann, Sch., Kfm.
4. Brosche, Th., Hdlr.
5. Nitas, J., Kellner.

№ 19.

B. Doroth. Lobanowski.
1. Marquardt, W., Buchbinderei.
2. Ruhwald, Th., Goldarb.
3. Ruhwald, Th., Goldschmied.
4. Shurkin, Pet., Kellner.
5. Marquardt, W., Buchb.-Mstr.

№ 21.

B. Scheffler.
1. Jochelzik, A., Kürschner.
2. Pickert, Rob., Buchbind.
3. Kalnin, M., Kfm.
4. 5. Kaffee „Germania".
7. Pickert, R., Feuerwerkmstr.
8. Brosin, Otto, Küfer.
9. Koslowsky, R., Malermstr.
10. Petreck, J., Expreß.
11. Schalten, P., Expreß.
12. Lau, Paul, Tapezier.
13. Blauberg, A., Agent.
— Kalwjak, J., Glanzplätterei.

№ 23.

B. 5. Ges. gegens. Kredits.
— Neubau.

№ 25.

B. Julius Vogelsang, wohnt Thronfolgerboul. 9, W. 2.
1. Eickert, W. Garn.-Gesch.
2. 3. Oberg, Paul, Kontor.
4. Teitelbaum, C. S., Speiseh.
5. Kauke, J., Schndr.-Mstr.
6. Eickert, W., Lager.
7. Rudsit, J., Wwe.
8. Geritz, K., Frau.
9. Grigutsch, J., Diener.
10. Kruhm, J., Dw.

№ 27.

B. N. Kymmel.
— Zimmermann, Herm., Uhrm.
— Felldin, Ferd., Buchhdlr.
— Zander, C., Buchbindermstr.
— Messerschmiedt, F., Lehrerin.
— Mylius, E., Lehrerin.
— Tissot, B., Lehrerin.
— Durst, Th., Exped.
— Bauer, P., Dw.

№ 29.

— sieh kl. Jakobsstr. 2.

№ 31.

— sieh kl. Jakobsstr. 1.

№ 2.

B. Tupikow.
— Rosenthal, N. P., Bierbude.
— Rose, Jahn, Kol.-Hdl.
1. Pansche, J., Kellner.
2. Bodneek, S., Tapezier.
3. Sacks, S., Waschanstalt.

№ 4.

B. Bergmann's Erben, Kirchenstr. 25, W. 12.
— Bergmann, C. J., Schlosserei.

№ 6/10.

B. Rigaer Stadt-Sparkasse.
V. E. Kröger, wohnt Thronfolgerboul. 3.
— Stadt-Lombard.

№ 12.

B. Rigaer Stadt-Sparkasse.
V. E. Kröger, wohnt Thronfolgerboul. 3.
— Stadt-Lombard.
— Behrsin, Joh., Herrenkl.-Hdl.

№ 14.

B. Rigaer Stadt-Sparkasse.
V. E. Kröger, wohnt Thronfolgerboul. 3.
— Stadt-Lombard.
1. Behrsing, Joh., Schndr.
— Wallner, R., Obsthdl.

№ 16.

B. Math. v. Bidder.
V. Nikolai Baron Tornow.
— Kronsbranntwein-Verk. Nr. 6.
— sieh auch kl. Königsstr. 1.

№ 18.

B. Karl Diesenberg.
1. Lom, Mich. Bierbude.
2. Lom, Mich., Hdlr.
3. Faust, Eugen, Kfm.
4. Itzmann, Karl, Schuhm.-Mstr.
5. Diesenberg, Karl, Hsb.
6. Abolin, K., Wwe.

№ 20.

B. Alex. Sapenin.
V. W. Terentjew, wohnt kleine Schmiedestr. 14, W. 2.
— Bobrow, J. J., Kol.-Hdl.
— sieh auch kl. Schmiedestr. 14.

№ 22.

B. Die St. Marien- (große) Gilde.
— Kloster-Keller, Restauration.
— Jansohn, Matth. Pächter.

№ 24/26.

B. Die St. Marien- (große) Gilde.
V. Robert Beck, Gildstubenstr. 4.
— Bergmann, Jakob, Kol.-Hdl.
— Sahlefeldt, Karl, Holzbildhauer.
— Rusching, E., Tapezier.
— Schneider, H. C., Lesehalle.

№ 28.

B. K. v. Stamm's Erben.
— „Orbis" Kinematograf.
— Freymann, Joh., Dw.
— Stahl, A., Waschanstalt.

№ 30.

— sieh Scheunenstr. 19.

№ 32.

— sieh Scheunenstr. 20.

Pferdestr., kl.

№ 1.

B. Resnikowitsch.
1. Jahtneek, P., Schuhm.-Mstr.

№ 3.

B. Feige Hirschberg, Ritterstr. 6.
V. Pet. Kikut, hierselbst.
— Kikut, P., Schuhm.
— Einwohner sieh kl. Sandstr. 3.

Poststr.

№ 1.

— Speicher.

№ 3.

— Speicher.

№ 5.

B. Stieda u. Thalberg.
2. Andreas, Arvida, Wwe.
6. Dambe, Jak., Wächter.
7. Gussan, Mart., Hdlr.
8. Dimde, Michel, Schndr.
9. Kanep, J., Hg.

№ 7.

— sieh Karlsstr. 33.

№ 2.

— sieh Münstereistr. 6.

№ 4.

B. von Rücker.
— Speicher.

№ 6.

B. W. v. Jordan's Erben.
V. Ed. Muschat, wohnt Nikolaistr. 59.
— Zelinsky, J., Traktör.
1. Etschin, A. J., Goldschm.
3. Zelinski, Jahn, Hg.
4. Kramming, Mart., Hdlr.
6. Magaril, K., Kfm.
8. Reiskum, D., Höker.
9. Sandmann, Dav., Dw.
— sieh auch Karlsstr. 31.

Puschkinboul.

№ —.

B. Die Krone.
V. C. J. Feldmann.
— Realschule Kais. „Peter I."
1. Musinowitsch, A., Schulinsp.

2. Pokatilow, F., WSR, Direktor.
3. Feldmann, Ch. J., SR, Lehr.
4. Dombrowski, W., Diener.
5. Filatow, P. A., Lehrer.
6. Kriwel, A. A., Lehrer.
7. Skolis, O., Portier.
8. Rakowski, O., Portier.
9. Waitkaitis, Franz, Dw.
10. Alexandrowitsch, A., Schuldiener.

№ —.

B. Das Geistliche Seminar.
— Lebedow, A. K., Protohierei, Rektor.
— Brjanzew, N. P., KR, Insp.
— Obolenski, N. J., Insp.-Geh.
— Archangelsky, Nik. Mich.', Geistl.
— Bogdanow, F., Oekonom.
— Arbusow, G., Portier.
— Janson, A. G., Lehrer.

№ 2.

B. Die Stadt Riga.
— Zweites Stadttheater.
— Tomakoff, P. J., Verw.

№ —

B. Das Polytechnikum.
V. Alex. Strauß, Thronfolgerb. 19.
— Physikal. u. Chem. Laboratorium
— Mineralogisches Kabinet.
— Versuchs- u. Samen-Kontrol-St.
— Fischer, W., Dr. Assist.
— Damarowsky, J., Maschinist.
— Lange, M., Materialverw.
— Kasik, A., Materialverw.
— Reekstin, K., Materialverw.
— Neumann, P., Hausdiener.

№ 6.

B. Der Jungfrauen-Verein
V. Frl. Luise v. Jung-Stilling.
1. Rosen, G., Baron.
2. v. Stryck, M., Frl., Lehrerin.
3. v. Jung-Stilling, L., Frl.
4. v. Berend, Th., Redakteur.
5. Vorschule der Mädchengewerbeschule.
6. Kieseritzki, P., Frl.
7. „Feierabendhaus", Lehrerinnenheim.
8. Kochschule der Gewerbeschule.
9. Wäscherei der Gewerbeschule.
10. Reese, H., Frl.
11. Bock, Anna.
13. Nölting, Berta, Frl.
14. Kröger, A., Frau.
15. Lemcke, O., Frl.
16. Putnin, E., Portier.
17. Paul, Kristof, Dw.

№ 8.

B. Anna Jastrzembski.
— Poln. Mädchengymnasium.
1. Hartmann, O., Wwe.
2. Jastrzembski, A., Schulvorst.
3. Schneider, D., Kfm.
4. Maydell, S., Baron.
— Hermann, R., Schuhw.-Hdl.
— Koslow, L., Buchhdl.
— Pauluhn, A., Delikateßhdl.

№ 10.

B. Konst. Pehkschen.
V. J. Pankratow.
— Borok, G., Kol.-Hdl.
— Pohl, M., Frisirsalon.
— Delski, J., Wäschehdl.
1. Monossan, A., Wwe.
2. Hirschowitz, J. A., Kfm.
3. Baer, Wilh., Kunstgärtner.
4. Butte, A. H., Direktor.
5. Kunkel, H. K., Fabrikdir.
6. Bruhns, E., Buchhdlr.
7. Butte, W., Kfm.
8. Schiemann, P., Redaktour.
9. Krastin, Luise, Wwe.
10. Schmehmann, J., Privatier.
11. Beck, Karl, Apotheker.
12. Schenck & Gebauer, Kontor.
13. Ostwald, S., Frau.
14. Fröhlich, Emma, Wwe.
15. Foelckersahm, A. Baron, Gutsbesitzer.
16. Heintz, K., Ing.-Techn.
17. Kahan, Hirsch, Kfm.
18. Lautmann, H. E., Ing.
19. Sternberg, H., Dw.
20. Puhre, A., Wwe.
21. Pohl, M., Frisör.
22. Delski, J. H., Hdlr.
23. Erdmann, W., Portier.

Rathausplatz.

№ 1.

B. Die Gesellsch. „Ressource".
— Salomonsohn, J., Manuf.-W.-H.
— „Ressource", Gesellschaft.

6. Knoble, F., Bibliothekar.
8. Osoling, M., Oekonom.
— Matilson, J., Portier.
— Walsunas, A., Dw.

№ 3.

B. Die Gesellschaft „Ressource".
— Schweinfurth, G. A., Weinhdl.
1. Arnal Söhne, E., Niederlage.
2. Hielle & Dittrich, Kontor und Lager.
2. Arolowitz, H., Makler.
3. de la Chaux, O., Wäsche-Hdl.
4. Zisewski, A., Wwe.

№ 5.

B. Die Ges. der Schwarzhäupter.
— Klimow, P. S., Theehdl.
— Ges. d. Schwarzhäupter.

№ 7.

B. Rig. Balt. Ges. gegens. Kred.
— Schwabe, H. P., Wein- u. Spirituosen-Hdl.
— Rig. Balt. Ges. gegens. Kredits.
— Bychowski & Ko., Kontor.
— Jahnekaln, R., Kassenbote.

№ 9.

B. Die Stadt Riga.
— Zeughaus d. 1. Kolonne d. Rig. Freiw. Feuerwehr.
— Wasdick, Joh., Zeughausauff.

№ 11.

B. N. Ratkowsky, wohnt Herrenstr. 5.
— Scharow, Wew. Jef., Pelzhdl.
— Schwabe, H. P., Lagerraum.
— sieh auch Herrenstr. 5.

№ 13.

— sieh Herrenstr. 3.

№ 15.

B. Nik. Paw. Kamarin.
V. Alex. Kirschbaum.
— Kamarin, Gebr., Drogen- und Farben-Handlung.
— Kamarin, Gebr., Kolonialwaren-Groß-Handlung.
— Ernstsohn, Jul., Kol.-Hdl.
— sieh auch Herrenstr. 1.

№ 17.

B. Die Stadt Riga.
V. Franz Delinden.
— Stadtwaisengericht.
— Stadtbibliothek.
— Stadt-Diskonto-Bank
1. Delinden, Franz, Bmt.
2. Ney, Joh., Bibliothekdiener.

Reformirte Str.

№ 3.

B. Die Reformierte Gemeinde.
1. Geist, Alfred, Pastor.
2. Schwichtenberg, H. S., Küster.

№ 9.

B. Innerstädt. jüd. Betgemeinde.

№ 6.

B. Nik. Streiff.
— Mosebach, A. J., Kfm.
— Tobias, A., Kutscher.
— Jurgis, Jahn, Dw.
4. Weyer, S., Frau.

№ 8.

B. A. Augsburg.
7. Schulz, Aug. u. Kath., Frl.
8. Seuberlich, R., Kontor.

№ 12.

B. Herm. Stieda.
— Pikel, S., Klempner.
— Slutzkin, J., Lederhdl.

№ 14.

B. Herm. Stieda.
1. Blumenau, M., Modistin.
3. Schwager, Jak., Kfm.
4. Kalkbrenner, Konst., Bmt.
5. Bleck, Joh., Schndr.
6. Aisenberg, Klempner.

Reimersstr.

№ 1.

B. Adolf Schwarzbort.
1. Eliasberg, Julie, Wwe.
2. Daragan, J., Bankbmt.
3. Wolter, A., Pension.
3. v. Bienenstamm, Helene.
4. Glasenapp, K. Fr., SR, Oberlehr.
5. v. Hanenfeldt, E., Wwe.
6. Baumert, Lud., Oberlehrer.

7. v. Dymsza, Jos., Zollbmt.
8. Seidenmann, Isid., Buchhltr.
9. Witnuda, K. A., Oberst.
10. Jassinski, F., Rechtsanw.
11. Riesenkampff, G., Rechtsanw.
12. Eliasberg, Jul. Dr. med.
13. v. Bienenstamm, Helene, Frau.
14. Wolpert, Max, Kfm.
15. Kuusik, M., Pension.
16. Müller, Otto, Notär.
18. Bersin, P., Dw.
19. Sedow, W., Schuhm.
20. Dauert, Kristine, Kol.-Hdl.
21. Petersohn, D., Wwe.
22—25. Kusik, M., Küche.
— Dauert, K., Kol.-Hdl.

Reussische Str.

№ 1.

B. Kudrjatschew.
— Gasthaus „Berlin", Inh. M. Raschtschenkow.

№ 3.

— sieh Kämmereistr. 11.

№ 5.

— sieh Sünderstr. 35.

№ 2.

B. Wissotzki.
1. Stoll, F., Konservator.
2. Kaufmann, Heinr., Musiker.
3. Wissotzki, D., Kfm.
— Dermoplast. Laboratorium.
— sieh auch Schalstr. 6.

№ 4.

— sieh Schwarzhäupterstr. 5.

№ 6.

B. Alex. Rosenthal's Erben.
— „Amerika", Speisehaus.
— Meyer, Wilh., Restaurat.
— sieh auch kl. Waagestr. 1.

№ 8.

— sieh Sünderstr. 33.

Riesingstr.

№ 1.

B. F. Windisch, wohnt Theaterstr. 1.
8. Hornburger, Fr., Schuhm.-Mstr.
— sieh auch Theaterstr. 1.

№ 3.

— sieh Theaterstr. 1.

№ 5.

— sieh Schmiedestr. 28.

№ 7.

B. Karl Balk.
— Wenetowitsch, T., mech. Werkst.
— Willmuth, K., Lebensm.-Hdl.
— Waggul, Joh., Bierbude.
— sieh Schmiedestr. 30.

№ 9.

— sieh Schmiedestr. 32.

№ 11.

— sieh Schmiedestr. 34.

№ 13.

B. Nyenstädt's Witwen-Konvent.
— Böttcher, F., Schuhm.-Werkst.
— Plikgalw, M., Holzhdlr.

№ 15/17.

B. Die lit.-prakt. Bürgerverbind.
— Volksküche.
2. Aronowitsch, R. L., Kfm.
3. Meyerowitsch, A. E., Kfm.
4. Rittof, Ch. R.
5. Herrmann, J. R., Schuhm.-Mstr.

№ 19.

— sieh Weberstr. 14.

№ 21.

— sieh Weberstr. 14.

№ 23.

— sieh Weberstr. 15.

№ 25.

— sieh Schmiedestr. 48.

№ 27.

— sieh Schmiedestr. 50.

№ 29.

— sieh Schmiedestr. 52.

№ 31.

— sieh Schmiedestr. 54.

№ 33.

B. Blinder.
— Jacobsohn, Sander, Schuhm.

№ 35.

— sieh Schmiedestr. 58.

№ 37.

— Speicher.

№ 39.

B. Adolf von Roemer-Reymer.
— Eppinger, G. R., Mech. Werkst.
11. Eppinger, R., Mech.
12. Buchholtz, E., Maler.
14. Arenstein, Jak., Agent.
16. Smilten, E., Frl.
17. Kiplok, Jul., Dw.
— sieh auch Stallstr. 1.

№ 2.

— sieh Theaterstr. 3 u. 5.

№ 4.

— sieh Königsstr. 21.

№ 6.

B. Joh. Absalon.
— Apsalon, Joh., Tischlermstr.

№ 8.

B. J. Schmidt, wohnt Klosterstr. 19.
— Lahze, L., Hdlrn.

№ 10.

B. Oekon. Ges. lett. Landw.
— Neubau.

№ 12.

B. Die Krone.
— Oekon. Ges. Lett. Landwirte.
— Speicher.

№ 14.

— sieh Königsstr. 31.

№ 16.

— sieh Königsstr. 33.

№ 18.

— sieh Königsstr. 35.

№ 20.

— sieh Königsstr. 37.

№ 22.

— sieh Königsstr. 39.

№ 24.

— sieh Königsstr. 41.

№ 26.

B. E. Leyer's Erben.
1. Leyer, K., Wwe., Hsb.
2. Hosiassohn, J., Techn.
3. Borchert, Wwe.
4. Friedberg, Sch., Hg.

Rosenstr.

№ 13.

B. N. Dahlfeld.
7. Laukedrey, E., Kfm.
8. Stubendorff, L., Goldschm.

Sandstr.

№ 1—3.

B. Vers.-Ges. Rossija.
1. Weese, F. J., Blumenhdlg.
2. Anspach, Wold., Färberei-Ann.
3. Awoht, E., Korsetthdl.
4. Kauke, J., Schndr.
5. Bechshöft & Burzynski, Schreibmaschinen-Hdl.
6. Wolga-Kama-Kommerzbank.
7. 8. 9. „Rossija" Vers.-Ges.
10. Potempa, J., Kontor.
11. Grudsinski, Ant. Iw.', Pristaw d. 1. Pol.-Distr. d. inner. Stadt.
12. Abolin, Alfr., Portier.
13. Dewalis, Rom., Masch.
14. Apse, Wilh., Dw.
15. Klawin, Ed., Kontordiener.
17. Deters, F. u. M., Frl.

№ 5.

B. Adolf Kastaun.
— Sneedse, Fr., Tabakhdl.
1. Dembo, J., Kontor.
2. Fehrmann, J., Kontor.
3. Wunderlich, A., Wwe.
— Kastaun, A., Kwh.

№ 7.

B. v. Rüdiger.
1. Bürstenhdl. d. Blinden-Instit.

2. Lingnau, G., Frisirsalon.
3. Mey, Edgar, Dr. med., Arzt.
4. Bieberger, Otto, Techn. Büro.
5. Stulte, J., Pension.
7. Michailow, N., Bmt.
8. Sturit, A., Glasschleifer.

№ 9.

B. Karl Joh. Nicklas.
— Nicklas, J., Gewehrhdl.
— Roßbandt, J., Schlosserei.
1. Loewicke, O., Instr.-Hdl.
2. Nicklas, Karl, Kfm.
3. Jakubetz, Wass., Konditor.
4. 1. Russ.-Balt. Ges. kosm. Art.
5. Kreutzberg, K., Modistin.
6. Konuschtow, N., Bmt.
7. Kiemont, A., Bankbmt.
8. Salais, A., Diener.
9. Seewaldt, J., Kupferschm.

№ 11/13.

B. Nord. Ges. gegens. Kredits.
— Nord. Ges. gegens. Kred.
— Verb. d. Holzindustriellen.
— Komm. z. Verbreit. d. Bildung unter den Juden.
— Jakubetz, Konditorei.
— Worona, J., Schweizer.
— Behrenfeld, J., Dw.
— Epstein, S., Buchhltr.
— Doroschke, P., Kurier.

№ 15/17.

B. 5. Ges. gegens. Kredits.
— Neubau.

№ 19.

B. Frau Ant. Jatsch, geb. Miram,
— Jatsch & Co., J., Lager.
— Löwensohn, P. M., Kontor.
— Riebel, J., Blumenhdl.
— Balt. Samenb.-Verb.

№ 21.

B. Jak. Hansen.
— 2. Rig. Tischler-Ges., Möbelhdl.
— Grünberg, Anna, Herren- und Damenkleider-Hdl.
— Grünberg, W., Schndr.

№ 23.

B. Russ.-Asiat. Bank.
— Neubau.

№ 25.

B. Russ.-Asiat. Bank.
— Neubau.

№ 27.

B. Kreditverein d. Hausbesitzer in Riga.
V. Const. Hausmann.
1. Kreditverein der Hausbesitzer.
3. Bornhaupt, Konrad, Präs. des Waisenger.
4. Münr, Rich. A., Rechtsanw.
5. Müller, Aline, Frl.

№ 29.

B. Kreditver. d. Hausbes. in Riga.
— Engelhardtshof, Molkereiprod.
— Lena, K., Herrengard.-Hdl.
2. Sarkan, Heinr., Posament.
3. Sumwe, N. W., Schuhw.-Hdl.
4. „Livonia" Bierniederl.
5. Nilssen, Theod., Arzt.
6. Etschin, A. Sch., Kfm.
7. Schneider, A. D., Zahnarzt.
8. Hoiid, N., Kfm.
9. Sokolowsky, A., Wwe.
— sieh auch kl. Schmiedestr. 3.

№ 2.

B. Zweite Rig. Gesellsch. gegenseit. Kredits.
— II. Rig. Gesellsch. gegens. Kred.
— sieh auch Jakobsstr. 2.

№ 4.

B. Provisor W. Stamm.
1. Gernsdorff, H., Opt. Mag.
1a. Wicander & Larsen, Niederl.
2. Kron, S., Korsetthdl.
2a. Doebler, E., Kontor.
3. Martens, H., Kontor.
4. 5. 6. Nojack, J. A., Agentur „Salamandra"
7. Grün, K., Fotogr. Atelier.
8. Romanowski, U., Portier.

№ 6.

B. Lüth und Panzer.
1. Lüth, F., Trikot.-Hdl.
2. Lüth, F., Kontor.
3. Abraham, David, Zahnarzt.
5. Grundmann, Fritz, Dw.
6. Leepkaj, M., Diener.

№ 8.

B. 1. Rig. Ges. gegens. Kredits.
5. Johanson-Johnson, Edg., Buchb.
7. Naichin, S., Klempner.
8. Osolin, A., Wwe.
9. Meelen, S., Hdlr.
10. Handik, J., Graveur.

№ 10.

B. 1. Rig. Ges. gegens. Kredits.
1. Erste Rig. Ges. gegens. Kredits.
2. v. Krukowsky, A., Friseuse.
6. Hegold, O., Kfm.
8. Berg, Gottliebe, SR.-Wwe.
9. Lopatin, M., Postbmt.
10. Ferling, A. & Ko., Werkst.
11. Schroeder, Adelh., Frl.
12. Stein, Marie, Musiklehrerin.
13. Brügge, E., Schndrn.
14. Beck, J., Dw.
— Sieh auch Brauerstr. 1.

№ 12/14.

B. Ilja Iw. Bobrow.
— Bobrow, J. J., Kol.-Hdl.
— Wildauer, A., Modew.-Hdl.
1. 2. Kamensky, Gebr. F. u. G., Kontor.
3. Bluhm, L., Modistin.
4. Teraud, Wilh., Arzt.
5. Bobrow, Ilja Iw., Hsb., Kfm.
6. Schneiders, Wilh., Priv.
7. Dombrowski, M., Pension.
8. Steinau, Pet., Kommerzb.-Bmt.

№ 16.

B. Pet. Meschgail.
1. Agentur d. Rossija, Kontor.
2. Großbritannisches Konsulat.
3. Cholewo, J., Rechtsanwalt.
4. Meschgail, P., Hsb.
5. Schatz, H., Frl.
6. Bark, R., Agent.
7. Vogel, P., Dw.
8. Joelsohn, G., Hdlrn.
9. Kramer, H., Apotheker.
10. Siebert, D., Wwe.
11. Steuder, H., Hdlr.
— Wetterich, A., Drogenhdl.
— Joelsohn, G., Modew.-Hdl.

№ 18.

B. V. F. Ignatjew.
— „La Violetta", Blumenhdl.
— „Standart" Druckerei.
1. Feldstroem, B., Zahnarzt.
2. Ignatjew, Berta, Hsbn.
3. Michelsohn, A., Kfm.
4. Klink, S., Agent.

№ 20.

B. 2. Rig. Ges. gegens. Vers. gegen Feuer.
1. Jacobsohn, Const., Damen-Konf.
2. Löffler, G., Buchhdl.
4. 2. Rig. Ges. gegens. Vers. gegen Feuer.
5. Chodnitzki, W., Schndr.
6. Eglit, J., Frau.
7. Schilling, J., Frl.
8. Frantzen, A., Frl.
9. Wagner, J., Buchdrucker.
11. 12. Löffler, G. Buchbinderei.
13. Illigion, A., Frl.
14. Rückweil, Otto Fr., Zuschndr.
15. Norgell, Ant., Dw.
16. Ußleber, Buchdruckerei.

№ 22.

B. 2. Rig. Vers. gegen Feuer.
— Neumann & Ko., Arnold, Piano-Magazin.
— Ahronsohn, B., Makler.
— Chatkewitsch, A., Privatier.
— Ostrowski, A., Kfm.

№ 24.

B. G. Armitstead, wohnt Marstallstr. 19.
— Chatkewitsch, A. G., Lampenhdl.

№ 26.

B. George u. Edgar Armitstead, wohnen Marstallstr. 19.
V. F. Hermann, Mühlenstr. 106.
1. Eppinger, J. & Ko., Gewehr-Hdl.
3. 4. Vacuum Oil Comp., Kontor
5. 6. Krauß, F., Kontor.
7. Aissil, P., Dw.
8. Lüdtke, F. O., Büchsenschm.

№ 28.

B. Friedmann und Klugmann.
1. 4. Meschgail, P., Schndr.
2. Schtillin, J., Hdlr.
3. Knorre, A., Wwe.
5. Strauß, Schneider.

6. Klugmann, J., Privat.
8. Merckson, J., Dw.
9. Dworischki, M., Zollbes.
10. Timroth, A., Expreß.
11. Schausse, P., Diener.
12. Sarrin, A., Schuhm.
13. Reekstin, J., Hdlr.

№ 30.

B. Friedmann und Klugmann.
— Rehtmeyer & Strauch, Büro.
1. Russ.-Schwed. Handels- u. Ind.-Ges., Niederl.
2. Russ.-Schwed. Hand.- u. Ind.-Ges., Kontor.
— Remy, H., Zahnarzt.
4. Frankmann, Anna, Wwe.

№ 32.

B. v. Hakens Erben.
V. Frau A. v. Haken, wohnt Jägerstr. 1, W. 1.
— Pawlow, A., Buchhdlr.
— Natansohn, E., Gold- u. Silberwaren.
— Bernhardt, J. F., Lederhdl.
4. Schabert, Arth., Dr. med.
5. Sadde, W., Kfm.
6. Urban, Alex., Buchdr.
7. Pfeiff, W., Dw.
8. Rapoport, H., Expeditor.
9. Rosenfeldt, K., Exped.
10. Krikum, T., Revieraufs.

№ 34.

B. H. Brinkmann.
— Jaskulowski & Ko., E., Betten-Hdl.
— Erich Plöger & Ko., Schreibmaschinen-Büro.
— Grünwaldt, H., Blumenhdl.
— Stinge, J., Tapetenlager.
— Rosenthal & Leevin, Elektr. Bedarfsartikel.
2. Zlotowska, R., Doktorin.
— Brinkmann, H., Dr. med.
3. Möller, A., Frl.
4. Gurski, K., Bmt.
5. Meschpukke, K., Lehrer.
6. Sturis, A., Dw.
7. Perelmann, J., Wwe.
8. Sanitz, R., Stauer.

№ 36.

B. A. Reußner.
— „M-me Eugenie", Putzhdl.
— Jaskulowski & Ko., Kfm.

№ 38.

B. Die Stadt Riga.
— Konventsquartier der Korporation „Rubonia".
— Maura, El., Oekonom.

Sandstr., kl.

№ 1.

B. Jak. Hansen.
1. Welzer, Math., Seltershdl.
2. Masing, Alex., Mech. Werkst.
3. Mack, E., Mod.
4. Müller, Jul. R., Kontor.
5. Niemann, Rob., Kontor.
6. Rubin, M. B., Kfm.
— Lapping, Karl, Dw.

№ 3.

B. Hirschberg, Feige.
1. Maurach, G., Vergolder.
2. Meierowitsch, M., Hdl.
3. Friedmann, B., Makler.
4. Brudnoch, S., Schndr.
5. Mirwis, J., Schndr.
6. Zikowsky, E., Uhrm.
7. Leitmann, M., Holzhdl.
— Koch, E., Elektrotechn. Werkst.

№ 5.

B. Elsa Scheffler.
— Goltz & Co., W., Buch- und Musikalienhdl.

№ 7/9.

B. Karl Beckmann.
— Sakit, K., Schndr.
— The American Agency Olsen.
— Kaschkin, A., Vogelhdl.
— Pluhme, J., Restaurat.
— sieh auch kl. Schmiedestr. 10/12 und Pferdestr. 9/11.

№ 11.

B. Th. Lange's Erben.
1. Hückstedt, Karl Feilenh.-Mstr.
2. Lange, Klara, Musiklehr.
3. Lange, Amalie, Wwe., Hsbn.
4. Fehler, Rud., Malerwerkst.

5. Ostenheim, L., Buchdrucker.
6. Lange, F., Maler.
7. Graudin, A.
8. Springe, A., Hgn.
9. Schigur, Flor., Wwe.
10. Hasenfuß, Emilie.
11. Schatte, Georg, Feilenh.-Mstr.

№ 13.

B. Elisabeth v. Fossard.
1. Oehlrich & Co., Petr.-Niederl.
2. „Sirene" Dampfreinig.-Anst.
3. Ehlertz, R. H., Agent.

№ 15.

B. J. M. Osin.
— Cheifetz, J., Posament.
1. Kullmann, M., Kleiderhdl.
2. Herzmark, S., Kfm.

№ 17.

B. Dr. Sch. Kramer.
1—6 sieh Pferdestr. 3.
7. Petersohn, A., vorm. O. Siebert, Buchbinder.

№ 8.

B. Baron Lieven.
V. Ant. Maeltzer.
1. Maeltzer, Ant. u. Anna, Priv.
2. Sandersohn, E., Malermstr.
3. Jordan, L., Posament.

№ 10.

B. Bertels.
1. Burmal, Ch., Milchhdlr.
2. Burmal, Ch., Hdlr.
3. Spohr, P., Frl.
5. Graschulis, K., Kellner.
6. Kruhmin, V., Bauuntern.

№ 12.

B. M. Seelig u. W. Petersen.
— Neumann, Karl, Kol.-Hdl.
1. Wießner, Rich., Buchb.-Mstr.
3. Silberblatt, R., Wwe.
4. Lange, A., Förster.
6. Kron, T., Kfm.
7. 8. 9. Madsen, L., Pension.
— Zelm, E., Dw.

Schaalstr.

№ 1.

B. Eiche.
— Potapkin, S. S., Kol.-Hdl.
— Kusubow, A. M., Gemüsehdl.

№ 3.

B. Pawel Semenow, wohnt Nikolaistr. 8.
— „Jakor", Restaurant. Inh.: S. Molotschajew.
4. Molotschajew, Restauratör.
5. Kroeger, O., Kfm.
7. Eggert, R., Oekonom.

№ 5.

B. Jacksch.
— Schawlow, Annette, Manuf.-Hdl.
— Schnor, Joh., Galanteriew.-Hdl.
— sieh auch Jungfernstr. 10.

№ 7.

B. Frau Ant. Jacksch.
— Olissow, M. P., Manuf.-Hdl.
— sieh auch Jungfernstr. 8.

№ 9/11.

B. Frau Ant. Jatsch, geb. Miram,
— Jatsch & Co., J., Porzellan-, Glasw. u. s. w. Hdl.

№ 13.

B. Gust. Löfevitz's Erben.
— Akt.-Ges. vorm. Holm & Co., Tuchhdl.
— sieh auch kl. Neustr. 2.

№ 2.

B. Die Gesellschaft „Ressource".
— Kirstein, C. B., Seifenhdl.
— Puttning, L., Modew.-Hdl.
— Scholemow, J., Schuhw.-Hdl.

№ 4.

B. C. Hartmann's Erben.
1, 2. Angelbeck & Co., Th., Kol.-H.
4. Bergmann, B., Kfm.
5. Nowikow, L., Hdlr.
6. Taube, E., Frau.
7. Lihns, Karl, Dw.

№ 6.

B. Wissotzki.
— Balk, Karl, Niederlage.
— Wissotzky, D., Schuhw.-Hdl.
— sieh auch Reußische Str. 2.

№ 8.
— sieh Kämmereistr. 7.

№ 10.
B. Kusubow.
— Meyer, Th., Fleischw.-Hdl.

Scharrenstr.

№ 1.
B. Ernst Kerkovius.
— sieh auch Kalkstr. 32.
— Kerkovius, Ernst, Kfm.
— Kerkovius, Felix, Hg.

№ 3.
B. August Hartwig.
1. Kissin-Jungelsohn, S., Zahnklin.
2. Waape, Hugo, Kfm.

№ —.
B. Stadt Riga.
— Harras, J., Fleischhdl.
— Strauß, Fr., Fleisch- u. Wursthdl.
— Böttcher, R., Fleischhdl.

№ 5.
B. J. Rings, wohnt Moskauer Str. 76.
— Jawoisch, M., Fruchthdl.

№ 7.
B. Herm. Rukehser.
1. Pernik, R., Agentur.
2. Pernik, R., Kfm.
3. Lipsky, S., Kfm.

№ 9.
B. Jak. Jansohn's Erben.
— Austreich, E., Schndr.
— Eitwin, J., Schndr.
— Sehje, L., Amts-Goldschmied.
— Treumann, R., Buchhdlr.
— Labrenz, J., Strickw.-Hdl.

№ 11.
B. Adolf Weiß.
1. Weiß, A., Huthdl.
4. Aschmann, M., Schndr.
5. Weiß, Adolf, Hutmachermstr.

№ 13.
B. Dr. phil. Arnold Plates, wohnt Todlebenboul. 3.
— Plates, Ernst, Buchhdl.
— Weidlich, R., Glasschl.
— Adler, C. F., Schuhw.-Hdl.
1. Reissner, A. u. W., Geschw.

№ 15.
B. Joh. Mitschke's Erben.
— „Alfa", P. Mainz, Molkereiprod.

№ 17.
B. Die Stadt Riga.
2. Abramowitz, Ph., Fleischhdl.
3. Lewin, Ch., Fleischhdl.
4. Kanter, D., Fleischhdl.
6. Kurrin, Beile, Fleischhdl.
8. Gawronsky, Efr., Fleischhdl.
9. Goldmann, J., Fleischhdl.
17. Josik, J., Lampenhdl.

№ 19.
B. Die Stadt Riga.
1. Ziegler, L., Kindergard.-Hdl.
2. Ziegler, L., Hdlrn.
3. Brand, M., Frl.
4. Seltin, E., Krankenpflegerin.

№ 21.
B. Braun und Frey.
V. Hugo Frey.
1. Lewinsohn, Suss., Wäschehdl.
2. Chait, A., Schndr.-Zut.-Hdl.
3. Schiffmann, E., Buchhdl.
4. Günzburg, M. L., Kontor.
5. Kanter, A. L.
6. Held, A., Friseuse.
7. Soloweitzik, Abr., Juwelier.
8. Oschkahn, P., Kontorbote.
9. Frey, Hugo, Kassir.

№ 23.
B. A. Wintsch.
V. Anna Poeck, wohnt Petrifriedhofstr. 13, W. 2.
— Schwarzbort, Johanna, Kol.-Hdl.
— sieh auch Petrifriedhof 13.

№ 25.
B. Mara Feitelberg.
— Lewin, S. H., Wäschehdl.
— Scheer, J., Kleiderhdl.
— Aß, M., Huthdl.
— Plaude, M., Mechan. Werkst.
— Dobromyslow, M., Mützenhdl.
1. Hauck, Ernst, Messerschm.
3. Wiebeck, Gottl., Schuhmacher.
4. Borkum, A., Frau, Hdlrn.
5. Politur, R., Mechaniker.
6. Michelson, L., Uhrmacher.
7. Gulbis, Schndr.
11. Bittschul, Frl., Verk.
12. Antin, A., Frau.
12. Schulmeister, Nachtw.
14. Platton, M., Schlosser.
15. Org, Alex., Schuhmacher.
16. Dose, Trödler.
17. Laugal, Ans, Schiffsarb.
18. Grundmann, Agent.
19. Waschke, Franz, Tschlr.
20. Bajar, Kath., Dw.
21. Ragis, Schndr.
22. Reimers, Aufwärt.
23. Michailowitsch, Annette, Fr.
24. Altmann, Schuhm.
25. Kohzer, Alb., Schuhmacher.

№ 2.
B. Gotth. Wulffius.
— Dobkewitsch, J., Kol.- u. Weinhdl.
— Jakob, A., Färberei-Annahme.
— Sehje, Ludw., Gold- u. Silberwaaren-Hdl.
— sieh auch Kalkstr. 30.

№ 4.
B. Therese Hirschfeldt.
1. Danziger, A., Färberei-Annahme.
2. Thielmann, C., Delikateßhdl.
3. Thielmann, C., Kfm.
4. Richter, Adolf, Adreßbücher-Bur.
6. Hirschfeldt, Therese, Hsb.
7. Sarkan, J. P., Getreidehdlr.
8. Seibert, K., Schndrn.
— Labrenz, J., Strickw.-Hdl.

№ 6.
B. Malwine Deubner.
— Sutting, M., Pelzhdl.
— Kanter, R., Wäschehdl.
— Fichtel, J., Hutmacher.
1. Teewgal, A., Techn.
2. Deubner, Malw., Hsb.
3. Hermann, A., Frau.
4. Brando, K., Schndrn.

№ 8.
B. Kattchee.
— Kattchee, W., Strickw.-Hdl.
— Intze, E. K., Drahtw.-Hdl.
2. Janson, M., Gravör.
3. Schiebuhr, Heinr., Kürschner.
4. Taube, R., Wwe.

№ 10.
B. Konvent zum heiligen Geiste.
— Goegginger, H., Lebensmittelhdl.

№ 12.
B. Konvent zum heiligen Geiste.
— Rigaer Molkerei, Niederlage.

№ 14.
B. Konvent zum heiligen Geiste.
— Kirstein, C. B., Seifenhdl.

№ 16.
B. Konvent zum heiligen Geiste.
— Reißner, W. u. A., Wäschehdl.

№ 18.
B. Ludwig Reding.
— Birk, Joh., Posamentier.
— Dickmann, S., Delik.-Hdl.
— Reding, L., Kürschnermstr.
1. Deutsch, Hdlr.
2. Braun, E., Buchhltr.
4. Wilde, R., Schuhm.
6. Dickmann, S., Hdlr.
7. Reding, L., Hsb.
9. Gulbe, Th., Unternehmer.

№ 20.
B. Stadt Riga.
— Lewy, Sch., Kol.-Hdl.
— Soresmann, O. S., Schuhm.

№ 22.
B. Eck'sche Stiftung.
V. Paul v. Vegesack.
1. Heß, E.
2. Sonne, E.
3. Berg, E., Wwe.
4. Rohwedder, Aug., Wwe.
5. Gergelewitz, M., Wwe.
6. Stohke, A.
7. Schmiedeberg, W.
8. Chron, E., Wwe.
9. Buttler, F.
10. Seifert, C.
11. Seifert, C.
12. Assne, H., Diener.
13. Lambert, A., Knecht.
14. Gebhardt, G.
13. Heß, W., Wwe.

№ 24.
— Johannis-Kirche.

Scheunenstr.

№ 1.
B. Henriette Scheuber.
V. W. Kalckbrenner.
— Zeising, A., Drogenhdl.
— sieh auch Kalkstr. 23.

№ 3.
B. V. Plocek.
1. Müller. Hugo, Putzgesch.
2. Grimm, M., Modistin.
3. Schaurell, E., Modistin.
4. Rubin, Judel, Hg.

№ 5.
B. Johannes Donner.
— „Viktoria", Schirmfabrik.
— Mark. Kron, Korsethdl.
— sieh auch Stegstr. 1.

№ 7.
B. Henriette Scheuber.
V. W. Kalckbrenner.
— Seelig, Chr., Gummiw.-Hdl.
— Kanter, D., Putzhdl.
— sieh auch Stegstr. 2/4.

№ 9.
B. Henriette Scheuber.
V. W. Kalckbrenner.
— Scheuber, Georg, Manuf.-W.-H.
— Maurach, Emil, Buch- u. Musikalien-Hdl.
— v. Voigt, R., Not. publ.
— Müller, Jakob, Böttchermstr.
— Müller, Math., Frl.
— Kowalew, Elisabeth Aug., Wwe.
— Durst, Harald, Hg.
— Peßler, H., Prof.
— Tarwidt, R., Bmt.

№ 11.
B. Die Stadt Riga.
— Gabai, S., Tabakhdl.
— Rig. Steuerverwaltung.
— Chodjeinatow, M., Orient. Mag.
1. Pirotzky, Jul., Amtsbote.
2. Strowig, Herm., Portier.
3. Schwager, Joh., Portier.

№ 13.
B. A. Krakau u. W. Schwartz.
— Bergbohm, Alex., Gummiw.-Hdl.
— Schult, A., Blumenhdl.

№ 15.
B. Jul. Heinr. Zimmermann.
V. Andersen, Alex. F., wohnt Alexanderboul. 6, W. 4.
— Zimmermann, Jul. Heinr., Musikinstr.-Hdl.
— Mülhens, Ferd., Parfümeriehdl.
3. Bergbohm, Al., Lagerräume.
6. Sarapu, J., Dw.
7. Zimmermann, J. H., Werkst.
8. Stowasser, Hans.

№ 17.
B. Karl v. Stamm's Erben.
— Lurie, M., Wäschehdl.
— Alunan, Arved, Opt. Instr.-H.
1. Chmielewski, Vinc., Not. publ.
2. Finkelstein, O. B., Rechtsanw.
2. Tanin, P. M., Rechtsanw.
4. Prussak, J., Schndr.
5. Ulinsky, J., Ladendiener.
6. Lenkowski, A., Bmt.
7. Pyol, Aug., Diener.
8. Luksen, J., Schornsteinfeger.
9. Lukstin, Karl, Dw.

№ 19.
B. Anna Stahlberg.
— „Automat," Restaurant.
— Jenisch, W., Kaffee-Hdl.
— Meltzer & Ko., L. M., Kontor.
1. u. 2. Klaczko, Max, Buchf.-Lehr.
3. Stahlberg, Anna, Hsbn.
— Zinowsky, F., Zahnarzt.
4. Schliskewitz, Marie, Hgn.
5. Starcke, Cäcilie, Frl., Lehrn.
6. Grundmann, Eug., Frl.
7. Woitkewitz, K., Wwe.

№ 21.
B. R. Kymmel.
— Kymmel, R., Buchhdl.
— sieh auch Pferdestr. 27.

№ 23.
— sieh Scheunenstr. 25.

№ 25.
B. Gust. Kuntzendorffs Erben.
— „Hotel Central" (Inh. Karl Neuland).

№ 27/31.
B. Die Rigaer Commerzbank.
1. 2. 3. Rig. Kommerzbank.
3. Arenstamm, S., Schreib- und Zeichenmat.-Hdl.
4. 14—20. Archiv d. Kommerzbank.
5. Iwanow, P., Bankdiener.
6. Petrick, Ludw., Bankbmt.
7. Sprohge, J., Bankdiener.
8. Pukschtis, K., Bankdiener.
9. Carlsonn, M., Bankbmt.
10. Pastor, A., Heizer.
13. Pukke, C., Frau.

№ 33.
B. Vers.-Ges. „Rossija".
— sieh Sandstr. 1/3.

№ 2.
— sieh Kalkstr. 25.

№ 4.
B. S. Arenstamm.
— Neubau.
— sieh auch kl. Jungfernstr. 10.

№ 6.
B. Albinus Langer, Eugen, Emil u. Eduard Kappeller.
— Kroß, F., vorm. Gebr. Mey, Inh. A. Hellwig, Tabakhdl.
— Brandenburg, Rich., Tuchhdl.
— Stahlberg & Co., Hutmagazin.
1. Langer, Albinus, Kfm.
2. Kappeller, Ed., Aeltester.
3. 4. Brand, O., Damenkonfektion.
5. Westernhagen, M., Dentist.
6. 7. Brand, O., Schndrn.
8. Kappeller, Eug., Sparkassenbmt.
9. Schönberg, Wilh., Tischlermstr.
10. Jankewitz, J., Hdlr.
11. Tukkis, Franz, Dw.

№ 8.
B. Paul Herrmann, wohnt kl. Münzstr. 2.
— Oestberg, Joh., Modew.-Hdl.
— sieh auch kl. Münzstr. 2.

№ 10.
B. Georg Pfeiffer.
— Pfeiffer, G., Schirmfabr.

№ 12/14.
B. S. Elbeck.
— Plocek, V., Blumenhdl.
— Elbeck, S., Orient. Mag.
1. Elbeck, S., Hsb., Kfm.
2. Gläsermann, A., Zahnarzt.
3. Plocek, W., Kfm.
4. Berg, W., Kfm.

№ 16.
B. W. Maximow.
— Brockhausen & Co., W., Korsetth.
— Ernstson, A., Korbhdl.
1. 2. Ferling, Schneiderwerkst.
— Rosenberg, H., Rechtsanwalt.
3 4. Ilg. Wollweb., Manuf.-W.-H.
5. Skalski, M., Frau Mod.
7. Lewin, Sch., Schndr.
8. Deusenroth, W., Bmt.
9. Zimmermann, E., Modistin.
10. Rose, J., Hdlr.
11. Usowitsch, Ign., Dw.
12. Leimann.
— sieh auch Kaufstr. 2.

№ 18.
— sieh Kaufstr. 1.

№ 20.
B. R. Kieseritzky's Erben.
V. W. Kieseritzky.
— Schwan-Apotheke.
— Kieseritzky, Franz., geb. Felser. Wwe., Apoth.-Besitzerin.
— Kieseritzky, Eva, Frl.
— Küster, R., Prov.

№ 22.
B. Löbmann, Weiß und Laurenzitsch.
— Berg, Adalb. G., Uhrenhdl.
— Wintsch, A. Handschuh-Hdl.
— Müller, C. C., Frisier-Salon.
— Lewin, R., Tabakhdl.
— sieh auch kl. Jakobsstr. 2.

№ 24.
B. K. Landenberg.
— Landenberg, C., Putzw.-Hdl.
— Jakobsohn, P., Rentier.

№ 26.
B. Joh. K. Donner.
— Evermann, W., Kleiderhdl.
— „Ampere" Elektrotechn. Büro.
— sieh auch Neustr. 5.

№ 26a.
B. A. R. Kause.
— Kause, A. R., Messerw.-Hdl.
— sieh auch Neustr. 7.

№ 28
B. C. Jansohn.
1. Jansohn, C., Gold- u. Silberwaaren-Hdl.
2. Jansohn, Carl, Juwelier.
4. König, E., Frl.
5. Lange, J., Hauswächter.

№ 30.
B. Rich. Kröpsch Erben.
— Kröpsch, A., Konditorei, Weinhdl. u. Restaurant.
3. Kalning, Jul., Hg.

Schloßplatz.

№ 1.
— Hauptwache.

№ 3.
B. Die Krone.
— Sweginzow, Alex. Nik.', Geheimrat, Livl. Gouverneur.
1. Iljinsky, Konst. K., Kanzleidir.
2. Livl. Gouv.-Ztg., Typogr. u. Red.
3. Gouv.-Kanzlei.
4. Livl. Gouvern.-Regierung.
5. 6. 7. Kanzlei d. zeitw. Geheimpolizei der Gensdarmerie.
8. Schwartz, Jakob, Portier.
9. Swirgsdin, Simon, Kurier.
9. Gouv.-Gensd.-Abt.
10. Medwed, Arseni, Oberdwornik.
11. Orlan, Peter, Schutzmann.
12. „Uspensky" Schloß-Kirche.
13. Livl. statist. Gouv.-Komitee.
14. Awotin, Aug., Ger.-Diener.
16. Livl. ev.-luth. Konsistorium.
17. Livl. Gefängnis-Inspektion.
22. Eichler, Karl, Geschäftsf. d. Bau-Verwaltung.
22. Livl. Gouv.-Bau-Abteilung.
24. Livl. Gouv.-Beh. f. Städte-Ang.
25. Livl. Gouv.-Zeichen-Kammer.
— Livl. Gouv.-Veterinär-Abt.
25. Akimoff, N. D., Geschäftsf. d. Gouv.-Zeichen-Kammer.
32. Livl. Gouv.-Medizinal-Abt.
33. Skurjat, Iw., Kanzleidiener.
40. Livl. Gouv.-Wehrpfl.
43. Christianowitsch, A. S., Kanzlei-Dir.-Geh.
45. Friesendorff, Ernst Ed.', Gouv.-Architekt.
49. Livl. Gouv.-Verw. für Bauern-Angelegenheiteen.
52. Rig. Kreispol.-Verwaltung.
53. Kollegium der allg. Fürsorge.
55. Innere Zensur, Kanzlei.
56. Morosow, Alex. Jak., Kurier d. Geheimpolizei.
59. Archiv d. Livl. Gouverneurs.
60. Ossiptschik, Alex., Gerichtsdiener.
61. Mitschus, Felix, Ger.-Diener.

№ 5.
B. Die Römisch-Kathol. Kirche.
1. Kanzlei der kathol. Kirche.
2. Jelinski, Ant., Priester.
3. Lotter, Cam., Vikar.
4. Skokowski, F., Vikar.
5. Silowitsch, Peter, Vikar.
6. Gronski, J., Vikar.
7. Pawlowski, A., Kaplan.
8. Vikinas, Osip, Vikar.
9. Nedela, Adolf, 2. Organist.
10. Dukalsky, Mich., Propst.
11. Scharkis, Kasim., Küster.
12. Kajrewicz, Kasimir, Kirchenschr.
13. Bujwid, Anton, Lehrer.
14. Sagorski, Kleph., Schweizer.
15. Ritzel, Matth., Lehrer.
16. Kathol. Kirchenschule.
17. Matzejun, Mich., Dw.

№ 2.
B. Die Krone. (Kur. d. Lehrbez).
1. Kanzlei des Direktors.
2. Prutschenko, S. M., Kurator.
3. Ljubimow, G. N., Inspekt.
4. Salipajew, K. J., Volksch.-Dir.
5. Bukowitzky, G. L., Kreisinsp.
6. Kanzlei d. Rigaschen Lehrbezirks.
7. Kieselbasch, Alex., Architekt.
— Kieselbasch, Anna, Arzt.
8. Jakimow, A., Diener.
9. Busarow, Iw., Diener.
10. Kulewitz, A., Dw.

№ 4.
B. Ludw. Klüßmann.
— „Hotel de St. Petersbourg."
— Klüßmann, Ludw., Hotelbes.

Schloßstr.

№ 5.
— Katholische Kirche.
— sieh Schloßplatz 5.

№ 7.
B. J. Baltin's Erben.
V. Herm. Hardell.
— Harff & Heydemann, Kontor.
— Altmoken Meierei-Prod.-Hdl.
1. Mazeiewski, A., littausche Buchdg.
2. Beckmann, G. M., Kontor.
3. Reymann, Harry, Kontor.
5. Tenison, E., Stauer.
6. Jegorow, F., Kfm.
7. Nebocat, J., Kfm.
8. Reymann, M., Hg.
9. Pausul, Karl, Dw.

№ 9.
B. W. Bockslaff, wohnt Schloßstr. 18.
1. Rathfelder, G., Masch.-Schlosser.
2. 3. Bockslaff, W., Bureau.
5. Lenz, Karl, Kfm.
6. Lenz & Rudolff, Kontor.
7. Rudolff, A., Wwe.
8. Dinkin, B., Kontor.
9. Stechmesser, A., Zollbmt.

№ 11.
B. Englischer Club.
— Englischer Klub.
— Kroeger, Alexand., Verwalter.

№ 13/15.
B. Alex. Mentzendorff's Erben.
1. Balt. Gesellsch. v. Buchdruckerei-Besitzern.
1. Kaufmanns-Kammer.
2. Dombrowsky, Aug., Kontor.
3. Thau, R., Samenhdl.
4. Auskunftei Schimmelpfeng.
5. Stephany, Max, Pastor.
6. Laurentz, Harald, Arzt.
7. Jacobsohn, H., Kfm.
9. Grunau, Leonh., Aeltester.
10. Ballod, Alex., Kfm.
— sieh auch Küterstr. 5.

№ 17.
B. Arv. Juchter's Erben.
1. Burchard, E. F., Kontor.
2. Kerkovius, H., Kontor.
3. Chorol, L., Kontor.
3. Rig. Warenl.-Ges. Orkin & Co.
4. Behring, H., Damenschndr.
5. Pagelsen, Ernest., Frl.
6. Arved Juchter.
7. Auder, S., Diener.
8. Dokterof, J., Diener.

№ 19.
— sieh Küterstr. 1.

№ 21.
B. Familienlegat W. Basse.
V. Rich. W. Basse, Schulenstr. 11.
— Rig. Agentur d. Russ. Ges. f. Dampfschiffahrt u. Handel.
— Rig. Schnelldampfer-Ges.
— Russ.-Balt. Dampfschiff.-Ges.
— Helmsing & Grimm.
— Ossekin, W. F., Kol.-Hdl.
— Prieskorn, Th., phot. Bedarfsart.
— Schrader, J., Diener.
— Behr, Jürgens, Dw.

№ 23.
B. Rigaer Börsen-Komitee.
V. E. Thomas, wohnt Domplatz 17.
— Rig. Börsenbank, Geschäftsräume.

№ 25.
B. Die Dom-Kirche.
— Rig. Dampfschiff.-Ges.
— Wirkau, A., Kontor.
— Gilewitsch, S., Delik.-Hdl.
— v. Kiersniewski, S., Notar.
— Schultze, Adolf, Musterl. und Kontor.

№ 6.
B. Ed. Krause.
1. Reitzberg, Rob., Buchdruckerei.
2. Jute-Manufaktur, Kontor.
3. Sperling, A. B., Kfm.
4. Müller, O. Bmt.
5. Ede, Adolf Kontorbmt.
6. Osolin, K., Buchbinder.
7. Schultz, K., Laboratorium.

№ 8.
B. L. N. Woronzow's Erben.
1. 2. Reymann, Harry, Kontor.
4. Woronzow, A., Hg.
5. Wegener, E., Wwe.
6. Welikanow, S. A., Wwe.
7. Jansohn, P., Schriftsetzer.
8. Bullen, J., Kfm.
— Koppel, Arth., Kontor.

№ 10.
B. M. Petschirstecher.
1. Pischinsky, Joh., Kol.-Hdl.
2. Petschirstecher, M., Goldschmied,
4. Petschirstecher, M., Goldschmied.
5. Pischinski, J., Hdlr.
6. Brüsch, P., Juwelier.

№ 12.
B. Die Krone.
— Livl. Kameralhof.
— Kanzlei d. Steuerinsp. für d. Kreis Riga.
— Rodkewitsch, Nik. N., Kameralhofbeamter.
— Leimann, K., Portier.
— Lagosch, J. S., Dw.

№ 14.
B. Griechisch-katholisch. Konsistorium.
V. M. Zwetikow.
2. Lossky, M. J., Arzt.
3. Griechisch-katholisch. Konsistorium.
4. Sokolow, P. P., Sekretär.
5. Erdmann, W. W., Tischvorsteher.
6. Kriwoschein, J. P., Tischvorst.
7. v. Glauer, S. St., Tischvorst.
8. Lossky, J. K., Sekretär.
9. Koljukowski, A., Archivar.
10. Gerassimow, S. Registrator.
11. Strauß, M., Wwe.
— Weppert, K., Kol.-Hdl.

№ 16.
B. Die Firma Georg Thalheim.
— Thalheim, Georg, Kontor.
1. Reymann, H., Lager techn. Art.
5a. Schmidt, Karl, Ing.
6. Wapscha, J., Dw.
— Martens, H. C., Mech. Werkst.

№ 18.
B. Chr. u. A. Bockrodt u. Gebr. Jessen.
1. Erikson & Block, Kontor.
2. Holck & Co., J., Kontor.
3. „Kultivator" Kontor.
3. Laurentz, John, Prof.
4. Jessen, J. C., Kontor.
5. Kaehlbrandt, A., Rechtsanw.
6. Reusner, Arth., Rechtsanw.
6. v. Rüdiger, W., Rechtsanw.
7. Bockslaff, W., Architekt.
8. Schulinus, Th., Expeditor.
9. Rubbert, Bernh., Veterinär.
11. Aboling, M., Hg.
13. Till, M., Schndr.

№ 20.
B. Rig. Börsen-Verein.
1. Obeler, M., Waschanst.
3. Germaise, B., Möbelhdl.
5. Massold, J., Diener.
6. Germaise, B., Möbelhdlr.
7. Awigis, A., Schndr.
8. Osol, A., Aufwärterin.
9. Osol, M., Verkäuferin.
10. Weide, P., Dw.

№ 22.
B. Börsen-Komitee.
1. Ruth, F., Frisirsalon.
2. Blumenau, L., Spielw.-Hdl.
4. Torp, Arved, Glasermstr.
5. Stankiewitsch, M.

№ 24.
B. Rigaer Börsen-Komitee.
— Schneider, Georg, Kontor.
— Schwartz Söhne, Alex., Kontor.
1. Tarifbureau d. Börsenkomitee.
2. Konferenzzimmer der Börse.
4. 2. Russ. Assek.-Ges. gegr. 1835.
5. Börsen-Komitee.
6. Bolderaaer Telegraphenbureau.
7. Rig. Börsenblatt, Expedition.
8. Börsen-Komitee, Kanzlei.
— Rig. Börsenblatt, Redaktion.
9. Ingenieurbureau d. Börsenkom.
10. Kasak, J., Dw.
11. Wassaring, J., Wächter.
12. Stanischewsky, Alex., Min.
13. Zink, R., Reisender.
14. Handelsstatistische Abteilung des Börsen-Komitee.
15. Eltzen, Ed., Ministerial.
16. Archiv des Börsenkomitees.
17. Seezen, Luise, Wwe.
— Krons Telegrafenbüro.
— Schandarjanz, O. A., Weinhdl.

Schloßstr., kl.

№ 1.
B. von Pickardts Erben.
1. Kamkin, E. A., Kontor.
2. Foerster, Herm., Kontor.
3. Hillbring, H., Wwe.
3. Kirstein, A. H., Kontor.
4. Jaeger, A., Kfm.
4. Wittich, J., Wwe.
5. Schilling, E., Steinhauer.
6. v. Höppner, Ludm., Frl.
7. Saar, Joh., Buchdr.

№ 3.
B. Nik. v. Klot, wohnt Thronfolgerboul. 11.
— Brasilianisches Konsulat.
1. 2. Lange, Ed. R., Kontor.
4. Langewitz, Franziska, Frau.

№ 5.
B. Gust. Lindig's Erben.
1. Müller, Henry, Kontor.
2. Rig. Börsen-Artell.
3. Fient, H. G. u. Sivert, J., Kontor.
4. Hamster, Georg, Kfm.
5. Schramm, Ed., Hg.
6. Lindig, Klara, Wwe.

№ 7.
B. Die Krone.

№ 9.
B. Die Krone.

№ 11.
— sieh Schloßstr. 14.

№ 13.
B. Rigaer Bischofsstuhl.
1. Rig. Kellner-Verein.
— Rig. Eparchial-Nachr.
2. Schtschukin, Joh., Priester.
3. Lindenberg, Louise, Wwe.
4. Zwetkow, K. M., Rentmstr.
5. Osekin, W. J., Kfm.
6. Porath, Vikt., Hg.
7. Damberg, J. G., Expeditor.
8. Stamm, James, Zollklarierer.
9. Andrshejewski, J., Kutscher.

№ 15.
— sieh kl. Küterstr. 1.

№ 17.
B. A. Schrader.
1. Schrader, A., Steinhauerei.
2. Schrader, A., Hsb.

№ 19.
B. Rig. Börsen-Komitee.
1. Radetzky, W., Gürtlermstr.
2. Abolting, A., Schndr.
3. Blanck, W., Frl.
4. Radetzki, W., Werkst.

№ 21.
B. Börsen-Verein.
— Bogen, P., Schuhm.-Werkst.
1. Succo, M., Wwe.
2. Ruth, F., Frisör.
3. Müller, Ant.
4. More, E., Hdlr.
6. Swaigsne, W., Schuhm.
9. Draudsin, P., Dw.

№ 23.
B. Börsen-Verein.
— Torp, Arved, Glaserwerkst.

№ 25.
— sieh Schloßstr. 24.

№ 27.
— sieh Jakobstr. 3.

№ 2.
B. Rigaer Bischofsstuhl.
— Kanzlei des Bischofs von Riga und Mitau.
1. Joann, Bischof.

№ 2b.
B. Rigaer Bischofsstuhl.
— Danneberg, P., Kontor.

№ 4.
B. St. Jakobi-Kirche.
V. Th. Meuschen, wohnt kl. Schloßstr. 6.
— Strauß, J., Tapez.-Werkst.
— Schneider, Ad., Tischlr.-Werkst.
1. Strauß, J., Tapez.
2. Schneider, Adolf, Tischler.
3. Skarin, A., Schndr.
4. Kupkin, A., Montör.
5. Lange, Andr., Kirchendiener.
6. Danze, E., Kassenbote.

№ 6.
B. St. Jakobi-Kirche.
— Schiller, Wold., vorm. Alfr. Burmester, Kontor.
1. Girgensohn, Th., Oberpastor.
2. Wewer, Jan, Dw.
3. Meuschen, Th., Kirchenschreiber.
4. Saun, J., Glockenläuter.

Schmiedestr.

№ 1.
— sieh Kalkstr. 20.

№ 3.
B. Lubelskaja.
— Grünberg, P., Putzhdl.
— Aschkinasi, L., Korsettfabrik.
— Düsing, A., Bürstenhdl.
1. Lewin, B., Putzm.
2. Uhler, L., Zahnarzt.
3. Geist, Osk., Aukt.
4. Schurowski, E., Schndrn.
5. Sonn, Heinr. L., Korbw.-Hdl.

№ 5.
B. Alfons Blechstein, wohnt Schmiedestr. 6.
— Kühn, E., Putzhdl.
1. Speer, F., Hdlrn.
2. Johannsohn, J. C., Uhrm.-Mstr.
3. Bremer, Ferd., Hg.
4. Lenzkow, Jakob, Zimmerpol.

№ 7.
B. Frau Julie Popp.
— Hansen, K., Graveur.
— Steckerhoff, Anna, Putzhdl.
— Schulte, K., Putzhdl.
— Johannsohn, J., Uhrm.
1. Stillbach, Rosette, Wwe.
2. Friedlieb, Jul., Agent.
3. Popp, Julie, Wwe., Hsbn.

№ 9.
B. Konvent zum heiligen Geiste.
— Blechstein, Ph., Bürstenhdl.
— Krüger, Berta, Putzhdl.
— Pinsker, J., Frisöse.
— Rosenblüth, H., Schreibw.-Hdl.
1. Groot, Sophie, Frl.
2. Knieriem, Chr., Frl.
3. Block, N., Frl.
5. Norenberg, Ida, Frl.
6. Haken, Lina, Frl.
7. Pollo, Elise, Frl.
8. Caspari, Math., Frl.
9. Tiedemann, M., Frl.
10. Matthiesenn, O., Frl.
13. Ede, Hermine, Frl.
15. Norenberg, M., Frl.
16. Frantzen, M., Frl.
17. Poswol, Gertrud, Frl.
19. Eggert, Rud., Traktör.
20. Müller, Julie, Wwe.
21. Frantzen, A., Frl.
22. Blechstein, Ph., Bürstenb.-Mstr.
23. Thieß, Emma, Frl.
24. Rauert, Wilh., Priv.

№ 11.
— sieh Konv. z. heil. G., Haus 11.

№ 13.
B. A. Hartmeyer's Erben.
— Sebrowsky, J., Modew.-Hdl.
1. Sebrowsky, Joh., Frl.
2. Hartmeyer, Math., Wwe.
3. Heymann, R. J.

№ 15.
B. Lisa Freimann, wohnt Marienstr. 1.
1. Borkum, S., Putzhdl.
2. Braude, A., Brothdl.
3. Schulmann, A. M., Kontor.
4. Lichmann, S., Malerwerkst.
5. Graud, Amalie, Frisöse.

№ 17.
B. F. Roemer-Reymer.
— Monopol-Bude Nr. 7.
2. Sacks, Wera, Frl.
3. Cheifetz, Rob., Goldschm.
4. Prussack, Jos. Schndr.

№ 19.
B. Marschütz' Erben.
— Marschütz, A., Klempnerei.
2. Stauden, R., Bmt.
3. Behrsin, J., Schneiderwerkst.
4. Richter, W., Goldschmied.

№ 21.
B. Joh. Behrsing.
1. Behrsing, Joh., Schndrmstr
2. Sehl, Dor., Wwe.
3. Lange, E., Wwe.
5. Schtscherbakow, P., Hg.

№ 23.
B. Libe Schilenski.
— Heidemann, D., Modew.-Hdl.
— Rathfelder, M., Putzhdl.
— „Rishskija Mysl" Redaktion.
2. Rathfelder, M., Wwe.
3. Ljula, N.

№ 25.
B. J. Rabinowitsch.
— Meyer, Ulr., Buchhdl.
1. Schmiedel, A. u. E., Putzhdl.
2. 3. Israelitan, M., Kontor.
6. Swejneek, Gedert, Dw.

№ 27.
B. Lisa Scheber.
— Guttmann, E., Frisöse.
— Lichmann, S., Putzhdl.
— Hoffmann, Ch., Modemag.
— Bahr, Sim., Schndr.
— Kaschdan, A., Putzhdl.
— Schmuelowitz, A., Modew.-Hdl.
1. Kaplan, B., Dr. med.
2. Albrecht, M.
3. Gudsche, Lina, Fotogr. Atelier.
4. Temko, L.

№ 29/31.
B. H. Danziger u. J. Jacobsohn.
— Kahn, K., Putzhdl.
— Karlsberg, F., Milchhdl.
— Strasdowski, M., Weinhdl.
1. Oberg, K., Musikinstr.-Niederl.
3. Michelsohn, J., Kfm.
4. Albin, M., Kontor.
5. Perl, Isid., Apotheker.
6. Jacobsohn, Jeannot, Kfm.
7. Danziger, Herm., Druckerei.
12. Sahlit, Pet., Dw.
— sieh auch Weberstr. 12.

№ 33.
B. L. Blankenstein.
— Blankenstein, L., Buchdruckerei.
— „Universum", Kinematograf.
3. Simson, Ad., Hutmacher.
4. Chasanowski, M., Kontor.
6. Weger, Mowscha, ebr. Pension.
7. Loewenthal, Tekla, Wwe.
8. Sternberg, Herta, Wwe.
9. Danilewski, H., Hdlr.
10. Parodeit, Elsa, Wwe.
11. Welzer, Aug., Hg.
17. Segal, L., Koch.
18. Penn, S., Posamentier.
19. Abramowitsch, J. M., Mützenm.
20. Scheer, J., Schndr.
21. Berkowitsch, Selig, Hdlr.
28. Steinberg, Theod., Drechsler.
29. Schepelowitsch, Abr., Kartonnagenmacher.
— sieh auch Weberstr. 13.

№ 35.
B. Fr. v. Samson-Himmelstjerna, wohnt Jakobsstr. 12.
V. Fr. Michalsky
1. Kalnin, K., Kol.-Hdl.
2. Michalsky, F., Schuhmacher.
3. Wulfsohn, L. Agent.
4. Kolberg, Andr., Bmt.

№ 37.
B. S. Rosenberg.

№ 39.
B. Marie Eckers, Albertstr. 9, W.10
1. Fey, Joh., Frl.
2. Jurenew, J., Frl., Lehrn.
3. Frisch, P., Mstr.
4. Kaminsky, Charl., Wwe.

№ 41.
B. Chavel Friedmann.
— Glaßmann, J., Agent.
2. Becker, Aron, Privatier.
3. Kotiesen, Aug., Hg.

№ 43.
B. Arthur Baron Grothuß
1. Iljonsky, Chaim Buchbinderei.
2. Pinus, S., Hg.
3. Estersohn, Mich.
4. Gamse, S., Kfm.

№ 45.
B. Henr. Schroeder's Erben.
1. Lutz, A. u. B., Schndrn.
2. Salzberg, A., Hg.
3. v. Kurtzenbaum, Karl, ehem. Bmt.
4. Aronsohn, M.
5. Haak, A.
6. Herr, H., Wwe.

№ 47.
B. Pohne.
1. Pohne, J., Schneiderwerkst.
2. Pohne, J., Hsb.
3. Spengel, W., Schuhm.
— Bergmann, R., Kwh.
— Pohne, J., Schuhmagazin.

№ 49.
B. Ges. Russ.-Amerik. Manufakt. „Treugolnik".
1. „Treugolnik", Kontor.
3. Wilde v. Wildemann, Karl, Bmt.

№ 51.
B. Kitler.

№ 53.
B. Friedmann, Chavel.
1. Friedmann, Ch., Hsb.
2. Paturski, D., Schndr.
3. Judelsohn, E., Modistin.

№ 55.
B. Luise Lindenberg, wohnt kl. Schloßstr. 13.
1. Becker, L., Mech. Werkst.
2. Workel, M., Maler.
3. Mankowitz, Ch., Schndr.
5. Schapiro, J. H., Kfm.
6. Magaras, H., Glaser.
7. Ginzburg, F., Frau.
8. Entin, R., Zunahtm.

№ 57.
— Speicher.

№ 59/61.
B. Dr. B. M. Kretschmer, wohnt in Dwinsk.
V. Jos. Paß.
— Rudolph, E., Mech. Werkst.
— Popljak, Sim., Färberei.
1. Paß, Jos., Kartonnagenfabr.
1. Jochelmann, J., Kol.-Hdlr.
1a. Paß, Jos., Fabrikant.
3. Lindquist, H., Schuhm.
4. Awinel, Karol., Frl., Schndrn.
5. Jawitsch, Hirsch, Schndr.

№ 63.
B. Rifka Schapiro.
— Lack, Chr., Frisirsalon.
— Klawanski, J., Mützenhdl.
— Tetter, M. Waschanstalt.
— Wyschkin, Sch. Fruchthdl.
— Rosin, Ch. M., Fleischhdl.
— Lewitan, W., Goldschm.
— Schmulowitz, G., Flaschenhdl.
— Schmidt, G., Schuhw.-Hdl.
1. Wyschkin, S., Hdlr.
2. Schapiro, R., Hsbn.
3. Proki, L., Speisehaus.
4. Meilach, M. B., Schndr.
7. Stregis, J., Dw.

№ 2.
B. Dritte Rig. Gesellsch. gegenseit Kredits.
V. Andr. Isand.
— 3. Ges. gegens. Kredits.
— Grünfeldt, E., Putz- u. Modehdl.
— Saizew, T. O., Bürstenw.-Hdl.
3. Isand, Andr., Hausverw.
4. Fehnhann, Andr., Maschinist.
— Zeimer, J., Dw.

№ 4.
B. Louis Tolksdorf, wohnt Bartausche Str. 2.
— Perlmann, M., Putzhdl.
— „Perfekt", Mode- u. Gal.-Hdl.
1. Lervos, Alma, Frisier-Salon.
2. Gottschlich, H., Putzgeschäft.
5. Diesfeld & Co., Kontor.
7. Gottschlich, H., Putzmacherin.
8. Teichmann, Hugo, Buchhdlr.

№ 6.
B. Alf. Blechstein,
— Dewendrus, H., Bautechn. Büro.
— Golubew, S., Farbenhdl.
— Simon, Joh. Schndr.
— Blechstein, Alfons, Bürstenhdl.
— Goldmann, R., Putzhdl.
— Rosenberg, S. S., Kontor.
— Wegrin, J., Ing.
— Magidsohn, Georg, Hg.
— Liebermann, M., Goldschm.
— Fuhl, Emma, Wwe.
— Schulte, K., Frau.
— Blechstein, Alfons, Bürstenhdlr.

№ 8.
B. Brüdergemeinde.
V. Paul Schippang.
1. Popp, Anna, Putzm.
2. Engelke, O., Frisier-Salon.
3, 4. Schippang, Paul, Prediger.
6. Suck, E., Frl.
7. Wischniewski, A., Lehrn.
8. Baumann, M., Expreß.

№ 10.
B. Die Stadt Riga.
— Städtische Behörden.

№ 12.
B. Hugo Gottlieb, wohnt Kalkstr. 35.
— Moseas, Dascha, Putzhdl.
— Einwohner sieh Malerstr. 2.

№ 14.
B. F. Bischoff's Erben, Königsstr. 11
— Wilhelm, El., Putzgeschäft.
1. Joffe, M., Damen-Konfektion.
2. Weichert.
4. Messejew, Paul, Schuhm.-Mstr.
— Albrecht, J., Schreibw.-Hdl.
7. Liebermann, Mend., Goldschm.

№ 16.
B. Elis. Wolff.
— Koppitz, Alb., Drechslermstr.
2. Preß, Bernh., Graveur.
3. Kretschmann, Kath., Masseuse.

№ 18/20.
B. W. u. K. Pajen.
— Pajen & Co., W., Kol.-Hdl. en gros.
— Glücksmann, M., Buchhdl.
— Gersohn, Is., Schirmhdl.
— Bleicher, Dora, Frisir-Salon.
— Meier, Lewin, Putzgesch.
1. Rücker & Co., John, Kontor.
2. Gurewitsch, L. S., Erb., Kontor
3. Gottfriedt, Rob., Rechtsanw.
4. Kirschfeld, Heinr., Rechtsanw.
5. Gersdorff, L., Massöse.
6. Grauding, John, Kfm.
7. Aschkinasi, L.
8. Schadowsky, Jul., Buchhltr.
9. Gipslis, Peter, Dw.

№ 22.
B. Anna Osoling.
— Firsow, Alex. F., Kol.-Hdl.
— Schmiedel, Anna, Frau.
— Einwohner sieh Theaterstr. 2.

№ 24.
B. F., H. u. R. Windisch.
— Wulfsohn, E., Putzhdl.
— sieh Theaterstr. 1.

№ 26.
B. F., H. u. R. Windisch.
— Jacobsohn, L., Schuhw.-Hdl.
— Behr, F., Drechslerei.
— sieh Theaterstr. 1.

№ 28.
B. A. u. K. Mündel u. S. Muschat.
1. 4. Grempler, J., Messerschm.
2. Sturm, F., Schlossermstr.
3. Kasak, Anna, Schndrn.
5. Apar, G., Kellner.
6. Hahn, J. H., Hg.
7. Sperling, A., Hg.
8. Babur, M., Dw.
9. Kasak, A., Schndrn.

№ 30.
B. Karl Balk, wohnt Mosk. Str. 90
1. Kröger, Marta, Putzhdl.
2. Schönbar, L., Putzm.
3. Bernhardt, Selig, Kfm.
4. Schmuelowitz, Zive, Putzm.
5. Wassermann, Mos., Goldschm.
6. Karlsberg, F., Milchhdlr.
7. Seehahn, Anna, Schndrn.
8. Schönbar, Sam., Hdlr.
10. Firsow, Alexei, Hdlr.
12. Malm, K.
13. Wilmuth, Karl, Milchhdlr.

№ 32.
B. Ida Kunath, geb. Huickel, wohnt Fellinerstr. 3.
V. Friedr. Saschewski.
1. Herrmann, J., Schuhm.-Mstr.
2a. Seebode, Mart., Hg.

3. Kubbanz, A., Frau.
4. Saschewsky, R., Zollbmt.
5. Subra, N.
6. Blumfeldt, E.

№ 34.
B. Wilh. Weinberg.
1. Springis, J., Schuhmacher.
2, 4. Weißberg, Wilh., Malermstr.
3. Harmsen, Emma.

№ 36.
B. Nyenstaedt's Wittwen-Convent.
— Junius, Kath., Oberin.
— Stohke, Amalie, Oberin.
— Knorr, E., Wwe.
— Groß, S., Wwe.
— Hahn, H., Wwe.
— Hagen, M., Wwe.
— Müller, Aug., Wwe.
— Bertelson, Anna, Wwe.
— Stoß, A., Wwe.
— Schlicht, Henr., Wwe.
— Blenck, Albertine, Wwe.
— Grünthal, Ch., Wwe.
— Seemel, Marie, Wwe.
— Weber, Nat., Wwe.
— Kulikowsky, Ottilie, Wwe.
— Buttowitz, Anna, Wwe.
— Martuschewitz, Amalie, Wwe.
— Wajeika, Janne, Dw.

№ 38.
B. Lit.-prakt. Bürgerverbindung.
1—5 sieh Riesingstr. 17.
— Segelmann, R., Putzhdl.
7. Löffler, Paul., Frl.
8. Gennert, W., Wwe.
9. Leckney, Friedr. Alfr., Amts-Malermeister.
10. Mischkin, Jak., Dw.

№ 48.
B. Telefon-Gesellschaft.
— „Oekonomie", Milchhdl.
2. Isermann, Aug., Schmiedemstr
3. Freymann, O., Schmiedemstr.

№ 50.
B. H. Steinert.
1. 2. Steinert, H., Mech. Werkst.
3. Silwinski, G., Wwe.
4. Steinert, H., Hsb.
— Johannson, Olga.
6. Leitmann, E. J., Holzhdlr.
7. Grasmann, K., Dw.
8. Wilkin, Jos., Lehrer.
9. Wahlberg, D., Nachtwächter.

№ 52.
B. Torno.
— Gutkin, Bäckerei.
— „Automat", Zunahtfabrik.
3. Balson, L., Fabrikant.
5. Grünfeldt, Joh., Frl.
6. Ladytschko, Vikt., Dw.

№ 54.
B. Marianne Andersohn.
— Hoffmann, M. L., Kartonnagen-Werkst.
— Andersohn, M., Schornsteinf.
3. Tirolski, H., Schuhm.
4. Mowschowitz, S., Schndr.
5. Kitai, S., Zunahtm.
6. Freimann, O., Schmiedemstr.
7. Markewitz, M., Schndrn.
8. Walber, M., Schndr.
9. Jakobsohn, J., Zunahtm.
10. Stephan, A., Dw.
12. Weide, Elisab., Wwe.
13. Lembit, P., Wwe.

№ 56.
B. Frau Dora Blinder.
1. Moseas, Gebr., Hutfabr.
— Umbau.

№ 58.
B. Joh. Kühl.
— Subra, N., Tischlr.
1. Kühl, Joh., Hsb.
2. Wolkow, N., Kfm.
3. Popp, A., Putzgeschäft.
4. Preiß, Jtz., Kfm.
5. Liosner, L., Kupferschm.
6. Subra, N., Tischlr.

№ 66.
B. J. S. Bagg und H. Fein.
— Bagg, J. S., & H. Fein, Lederhdl.
— Schulsak, J., Frisirsalon.
— Wolschonok, E., Kol.-Hdl.
— Wockenfuß, W., Kontor.
1.—8. sieh Karlsstr. 13.
9. 10. Heidemann, Wilh., Kontor.
11. Muschat, Aria, Getreidehdlr.
12. Merkuljew, Alex. J., Kontor.
— Polotzky, Aron, Kfm.
13. Grün, J., Kfm.
14. Friedländer, Josef, Hg.
15. Fein, L., Kfm.
16. Zerkes, M. J., Kfm.
17. Patkewitz, K., Dw.

№ 68.
B. Pluhme.
1—5 sieh Karlsstr. 15.
7. Berg, H. M., Goldsticker.
8. Kraming, E., Schndrn.
9. Kasel, M., Schndrn.
10. Isaksohn, L., Kfm.
11. Jankewitz, Jan, Kolonialw.-Hdl.

№ 70.
B. Harry R. Bienemann.
V. Jakobson, Rob., Kandauerstr. 19.
— Monopolbude Nr. 29.
1. Saidenberg, Dav., Schuhm.
2. Saborny, S., Monopolverk.
3. Hübner, K., Hotelbes.
4. Lasda, E.

№ 72.
B. Hirsch Schmeymann.
— Gebr. Hempel, Buchdruckerei.
1—11 sieh Karlsstr. 19.
12. Orkin, J. J., Büro.
13. Huttner, Sch., Wäschefabr.
14. Birkhahn, B., Kfm.
15. Wilkin, J., Agent.
16. Gütermann, B., Geschäftsf.
17. Chait, D., Hg.
18. Schmidt, J., Schuhm.

№ 74.
B. Bertha Willborg.
1. Klawansky, Leibe, Graveur.
2. 3. Karneval, L., Malermstr.
4. Willborg, Berta, Hsbn.
4a. Petersohn, M. L., Schndr.
5. Zihzer, A., Schndr.
6. Feitelsohn, J., Klempner.
8. Jwaschkewitsch, Pet.

№ 76.
B. Olga Gruel, geb. Sonn, wohnt Königsstr. 16.
V. D. Rosinow.
1. 5. Rosinow, F., Wwe., Hdlrn.
2. Zipow, Kalm., Buchb.
8. Zipow, Kalm, Buchbinder.
9. Mebel, Hillel, Kol.-Hdl.

№ 78.
— sieh Herrenstr. 34.

Schmiedestr., kl.

№ 1.
B. Kreditverein der Hausbesitzer.
1—10 sieh Sandstr. 29.
9. Sokolowski, E. A.
10. Temko, H., Schndr.
11. Mertens, J., Schndr.
12. Popp, Jul., Kontor.
13. Oderbach, E., Frau.
14. Jandau, J. G., Bmt.

№ 3.
B. Kreditverein der Hausbesitzer.
1—9 sieh Sandstr. 29.
10—15 sieh kl. Schmiedestr. 1.
16. Jurgutis, K., Dw.
17. Eichmann, J. R., Vogelhdl.
18. Sardin, A., Schuhm.
19. Bortkewitsch, K., Buchb.
20. Jakowlew, Nik. An., Bmt.
21. Leya, P., Schndr.
22. Frankenstein, W., Kfm.
26. Neumann, K., Hdlr.
— Sarkan, B., Posament.-Werkst.
— Neumann, K., Kol.-Hdlr.
— Kurmann, E., Mech. Werkst.

№ 5.
sieh Sandstr. 37.

№ 7.
B. Russ.-Asiat. Bank.
— Neubau.

№ 9.
B. Elsa Scheffler.
1. Goltz & Co., Buchhdl.
2. Dennerlein, G., Handschuhm.
4. Goltz, W., Buchhdlr.
5. v. Korff, Jenny, Wwe.

№ 11.
B. Elsa Scheffler.
1. Krukowski, B., Frisirsalon.
1a. Thalberg, E., Wäschehdl.
2. Zikowski, E., Uhrenhdl.
3. Neuland, O., Gravör.
4. Schmidt, E., Maler.
5. Wegner, E., Bmt.
6. Wilde, Schndrn.
7. Herzfeldt, J., Hdlr.
8. Linde, L., Aufwärterin.

№ 13.
B. H. v. Tallberg u. E. Stieda.
1. Handik, J., Glasschleiferei.
3. Brücke, P., Bürstenm.-Werkst.
4. Hosias, S. Fr., Putzm.
— sieh auch Pferdestr. 13.

№ 15.
B. Die Große Gilde.
V. Rob. Beck.
— „Klosterkeller."
— Jansohn, Math., Pächter.
— sieh auch Pferdestr. 22.

№ 17.
B. Die St. Johannis-Gilde.
1. „Johanniskeller."
— Kuhfuß, Th., Pächter.
3. Brückmann, Friedr., Portier.

№ 19.
B. Die St. Johannis-Gilde.
— Sonn, H., Korbhdl.
— Brudnoch, K., Buchbinderei.
— Grünwaldt, Ottom. & Co., Schreibmat.-Hdl.
1. Tennisohn, Minna, Goldschm.-Wwe.
2. Hintz, G., Werkmstr.
3. Graß, Kath., Hsbn.
4. Brudnoch, K., Buchbinder.
5. Guthmann, J., Wwe.
6. Quade, E., Wwe.
7. Rublis, Jw., Schndr.
8. Scheimann, E., Lomb.-Bmt.
10. Jakobsohn, H. O., Hdl.

№ 21.
B. Die St. Johannis-Gilde.
— Tennisohn, Minna, Goldw.- u. Tabakhdl.

№ 23.
B. J. Loewenstein.
— I. Wiener Handschuh-Fabrik, Inh.: J. Loewenstein.

№ 25.
B. Nik. Wolkow.
— Rosenbaum, Joh., Bürstenhdl.
— Waage, H., Tabakhdl.
— Hancke, G., Frisier-Salon.
— Bredick, W., Handschuhhdl.
— sieh auch Stegstr. 9.

№ 2.
B. Versicherungs-Gesellsch. „Rossija".
— „Lux" A.-G., Kontor u. Niederlage.
— Hoffmann, Rich., Kol.-Hdl.
3. 4. Weise, Karl, Pianofortefabr.
5. Brosche, M., Hdl.
6. Brosche, M., Restaurant.
7. Leeping, K., Schuhm.
— Schmidt, J., Holzverkauf.

№ 4.
B. A. Pfab's Erben.
V. Hugo Zygra.
1. Strasde, Karl, Tapezierer.
2. Lehmann, O., Privatschule.
3. Stoltzenholt & Co., Paul, Kontor.
4. 5. Zygra, H., Hsb.
6. Skribanowitz, Elis.
9. Strungs, J., Dw.

№ 6.
B. Trompowski u. v. Antropow.
— Glaßmann, J. S., Klempn.
1. Berlin, M., Kontor.
2. Lifschütz, A., Kfm.
3. Lewin, B., Hg.
4. Glaßmann, J. S., Wohng.
5. Tawjew, J., Hg.
6. Redlinger, O., Restaurat.
9. Chait, Ab., Kfm.

№ 8.
B. Emilie Osche.
— Osche, A., Bäckerei.
1. Osche, Emilie, Wwe.
2. Robert, E., Kfm.
3. Wulff, A., Kontor.
4. Wulff, A., Kfm.
5. Klüßmann, Hans, Geschäftsf.
6. Blöttel, N., Kfm.

№ 10/12.
B. Karl Beckmann.
— Ballod, O., Schndr.
— Johannson, Alb., Drogenhdl.
— Brunowski, K., Fotogr. Art.-H.
— Brosche, Thom., Kol.-Hdl.
1. Stern, Nik., Kontor.
2. A.-G. der Rig. Dampfölmühle vorm. Wm. Hartmann, Kontor
3. Baum & Ko., J., Kontor.
4. Berlin, Gebr., Kontor.
5. Loevis of Menar, Baron, Lombardbmt.
6. Guttmann, Gebr., Kontor.
7. Block, Th., Hg.
8. Keilmann, Eug., Zahnärztin.
9. Mathwin & Sohn, Kontor.
— sieh auch Pferdestr. 9/11 und kl. Sandstr. 9.

№ 14.
B. Alex. Sapenin.
V. W. Terentjew.
1. Firsow, A., Kwh.
2. Terentjew, W., GS.
3. Firsow, A., Kfm.
5. Burtkewitsch, Kas., Dw.

№ 16.
B. Mathilde Dultz.
1. Cheifetz, R., Juwelier.
2. Hofmann, J., Kontor.
3. Decker, J., Schndr.-Werkst.
4. Kreizberg, J., Rechtsanw.
5. Gudsche, Ed., Arzt.
6. Kroon, M., Graveur.
7. Karklin, K., Kellner.
9. Busch, J., Kfm.
— Petersohn, Karl, Restauration.
— Purmal, Karl, Kol.-Hdl.

№ 18.
B. W. R. v. Bulmerincq.
— Goertchen, E., Galanteriew.-Hdl.
1. Krebs A., Gold- u. Silberw.-H.
2. Sakkis, Alex., Friseur.
3. Julius, Ludw., Kfm.
4. Lehdebohm, Ed., Agent.
5. Diedunik, Wl. Andr., Ing.-Arch.
6. Schultz, Julie, Kfm.-Wwe.
7. Seemund, Anna, Frl.
8. Gatting, S., Lehrerin.
9. Ohje, G., Frisör.
10. Classen, A., Frl.

№ 20.
B. Sokolowski u. Kundsin.
— Sokolowski, J., Konditorei und Speiselokal.
— Simon, J., Schndr.
— Graßmann, A., Garderobenhdl.
— Sokolowski, J., Wohnung.
— Bertels Nachf., Karl, Opt. Mag.

№ 22.
B. M. B. Heede.
— Heede, Heinr., Buchhdl.
1, 3. Heede, M. B., Buchb.-Mstr.
2. Heede, H., Buchhdlr.
— Herzbach, E., Schndr.

№ 24.
B. John u. Alfr. Grauding.
— Pack, R., Putzw.-Hdl.
1. v. Saleski, Alex., Rechtsanw.
2. Worm, Adolf, Zahnarzt.
3. Eberhard, E., Wwe.
4. Feldmann, M., Wwe., Pension.
— Kindermann, Karl, Dw.
— sieh auch Kalkstr. 17.

Schwarzhäupterstr.

№ 1.
B. Die Gesellschaft „Ressource".
— Stein, Friedr., Kontor.
— sieh auch Rathausplatz 3.

№ 3.
B. C. Hartmanns Erben.
— Angelbeck & Co., Th., Kol.-Hdl.

№ 5.
B. Bened. Lapinski.
— „Odessa", Traiteur.
— Lapinsky, Bened., Restaurateur.

№ 2.
B. Jakob Z. Horon.
— Horon, J. Z., Manufakturw.-H.
— Popow, N. K., Inh. P. T. Solowjew.
1. Faifenbinder, Jr.
3. Horon, Jakob Z., Hsb.
4. Melamet, Schlom, Schndr.
5. Awotin, Karl.
6. Mosgir, J., Fensterpol.
7. Fedorow, Jek., Wwe.
8. Anderson, J.
9. Janiten, P., Gal.-Arb.
10. Lebedew, K., Werkst.

№ 4.
B. J. J. v. Berckholtz's Familien-Legat.
V. August Grosset.
1. Starr & Co., Kontor.
3. Suckau, Edmund, Buchhalter.
— St. Petersb. Vers.-Ges., Agent.
4. Timmermann, Jahn, Dw.
— Silpert, M., Strickanst.

Schwimmstr.

№ 5.
B. S. A. Blechmann.
7. Schaldokas, St., Bahnbmt.
8. Matisson, Lina, Wwe.
9. Weinberg, Jan, Diener.
10. Benzis, Sam., Arbeiter.
11. Rink, Karl, Hdlr.
12. Ehrtin, L., Hgn.
13. Johanson, Joh., Stauer.
15. Schurp, Karl, Dw.
— sieh auch Sünderstr. 12.

№ 13.
B. A. J. Itzigsohn & Sohn.
— Itzigsohn & Sohn, A., J., Man.-Hdl.
2. Itzigsohn, A. J., Kfm.
3. Itzigsohn, J. A., Kfm.

№ 15.
B. Ans L. Neuburg.
— Neubau.

№ 17.
B. Behr Berner.
— Vogel, J., Mehlhdl.
— Treister, Sam., Kol.-Hdl.
1. 2. „Pribalt. Krai", Exped. u. Redaktion.
3. Friedenstein, Buchhldr.
4. Berner, B., Hsb.
5. Engel, Nat., Wwe.
6. Kaufmann, H., Kfm.

№ 19.
B. Marggraf & Kuntz.
1. Ziwian, S. D., Holzhdlr.
2. Meyerowitz, H., Frau.
1. Baumann, E., Diener.
5. Weinberg, Sch., Kfm.
3. Klein, W., Wwe.
— sieh auch Sünderstr. 26.

№ 21.
B. Dr. med. W. Demme.
— Lewin, A. Lederhdl.
— Reinberg, A., Herrengard.-Hdl.
1. Treister, Sam., Hdlr.
2. Rosin, Ch., Fleischer.
4. Liebermann, Sch., Hdlr.
5. Jankowski, K., Dw.
6. Wihse, Th., Wwe.
7. 8. Judin, A., Schndr.

№ 23.
B. Jungfrauen-Verein.
2. Willemson, Olga, Wwe.
3. 4. Kahn, Channe, Kfm
5. Riwkin, Meyer
6. Gordon, J., Färberei.
7. Mertens Alide, Handarb.
8. Maresch, Elise, Schndrn.
9. Glave, Charl., Handarb.
10. Tawwe, Doroth., Wwe.
11. Werbitzki, A., Feldscher.
12. Drevling, M., Frl.
13. Bergfriedt, Joh., Hdlrn.
14. Kalning, Karol., Wwe.
15. Laßmann, J., Dw.
16. Brudermann.

№ 25.
B. Wagner und Jansen.
1. Lurie, Ludw., Kfm.
2. Treyde, J., Klavierstimmer.
4. Zeemgal, Ed.
5. Gawerin, M., Dw.
6. Bulton, Burk, & Haywood, Kontor.
7. Blumes, M.
8. Straß, A.
9. Tiltenberg, Dav., Schndr.
— Jäger & Ko., Weinniederlage.

№ 27.
B. Valerian Andrshejewski.
— Andrshejewski, Val., Lederhdl.
— Hirschowitz, Hirsch, Fruchthdl.
— Steinberg, Kolonialw.-Hdl.
1. Littauscher Hilfsver. u. Schule.
2. Awerbuch, A. H.
3. Fischer, M., Theatergard.-Verm.
4. Bader, L., Chorist.

№ 29.
— sieh kl. Schwimmstr. u. Kunststr. 4.

Schwarzhäupterstr.

№ 8.
B. Busch's Stiftung.
V. Heinr. Kehrhahn.
— Atlas, S., Lederhdl.
— sieh auch Marstallstr. 7.

№ 10 u. 12.
B. Mühlmann.
— Rose, R. W., Malerwerkst.
— Dannemann, A., Kurzw.-Hdl.
— Atlas, S., Lederhdl.
— Lewin, E., Buchdruckerei.
4. Schwarz & Ko., Gust., Kontor.
11. Gerhard, G., Dw.
15. Hackelberg, A., Hsb.
17. Senikow, M., Kfm.
18. Rimsch, K., Hg.
19. Witte, R., Auff.
20. Aronstamm, Hg.
23. Witte, Jul., Hg.
24. 25. Dannemann, A., Kfm.
— sieh auch Marstallstr. 9/11.

№ 14
B. Iw. Dmitrijew.
— Alber, Ch., Zunahtm.
1. Dreisbul.
2. Kagan, Mer., Zunahtmacher.
3. Thalrose, A., Lederhdl.
4. Pilschtschikow, Mar., Schndrn.
— sieh auch Herrenstr. 26.

№ 16.
— sieh Herrenstr. 24.

№ 18.
B. Resnikow's Erben.
V. J. Suchobokow.
— Berner, B., Lederhdl.
2. Suchobokow, J., Hausverw.
3. Berner, Behr, Lager.
4. Kruse, R. W., Kapitän.
5. Kahn, M., Zahnarzt.
6. Bergmann, J., Hg.
7. Strauß, W., Logenschließer.
8. Ohsoling, Elis., Wwe.
9. Bahz, Ernst, Dw.
— sieh auch Herrenstr. 17.

№ 20.
B. Georg v. Schröders.
V. Fr. Holtzmeyer, wohnt Kaisergartenstr. 4.
1. Alber, M., Zunahtm.
2. Nathansohn, Schuhm.
3. Jakobsohn, S., Hdlr.
5. Alber, M., Zunahtm.
6. Offmann, J., Buchb.
7. Baß, M., Uhrm.
8. Gewusch, H., Schndr.
9. Kliß, Zila, Wwe.
10. Witol, Mart., Dw.

№ 22.
B. Hillel Joffe.
— Berlin, B., Fruchthdl.
— Joffe, H., Lederhdl.
— Kaufmann, H. Sch., Manuf.-Waren-Hdl.
1. Segal, J., Tanzschule.
2. Reinin, B., Uhrm.
3. Dewirtz, D. L.
4. Joffe, H., Hsb., Kfm.

№ 24.
B. Bruno Reinwald.
— Michalischsky, Ch. H., Lederhdl.
— Rekis, K., Bierbude.
— Pichel, G., Bürstenhdl.
1. 2. Kahn, A., Wwe.
3. 6. Stein, Zunahtm.
4. Michalischsky, Ch., Zunahtm.
7. Müller, Emilie, Wwe.
8. Rekis, Karl, Speiseh.

№ 26/28.
B. S. M. Cahn.
— Cahn, S. M., Eisen- u. Pappenhdl.
— Monopolbude Nr. 13.
— Lipkin, A., Papier-Niederl.
2. Neimark, L., Wwe.
3. Platonow, A., Monopolverk.
4. Friedmann, A., Kfm.
5. Asarch, Berka, Kfm.
7. Weinberg, M., Wwe.
8. Cahn, S. M., Hsb.
9. Zorn, Arthur, Prokurant.
10. Haarbleicher, A., Spiegelfabr.
11. Lipkin, A., Kfm.
12. Grimse, J., Mechan.
13. Salmansohn.
14. Nebocat, E., Hg.
15. Schilling, K., Buchdrucker.
16. Weinreich, Z., Wwe.
17. Ulrich, Joh., Tischlr.-Mstr.
18. Betz, K., Kassirer.
19. 20. Spaskow, F., Dw.

№ 30.
B. J. Klugmann.
1. Schmulowitz, J., Lederhdl.
2. Asarch, A.
3. Picker, Emil.
4. Libbert, Dav., Friseur.
5. Indrizanow, Aug., Wächter.

№ 32.
B. J. Klugmann.
— Remiglowski, Gebr., Lederhdl.
— Orientgesellschaft, Kontor.
— Klugmann, J., Kontor.
10. Kehse, Dw.

№ 34.
B. Reiher's Erben.
— Orschanski, M., Lederhdl.
— Medem, Graf, Bierbude.
1. Reiher, A., Hsbn.
2. Wange, Sal., Kfm.
3. Frey, Marie, Frl.
4. Spungin, G., Kfm.
6. Reinwaldt, R., Hg.
7. Osol, Jurri, Tischlr.
8. Meyer, Marie, Wwe.
10. Lindorff, Ernst, Hg.

Schwimmstr., kl.

№ 1.
— Hoffmann, F., Korken- u. Lederh.

№ 2.
B. Werner.
— „Hotel Warschau."
— Strasch, A., Mützenhdl.
— Wirn, F. W., Fruchthdl.
1. Scheper, J., Verw.
2. Schiffer, Oekonom.
7. Strasch, Aron, Hdlr.
8. Chaikin, Sonja, Hdlrn.
9. Eliasstamm, Hdlr.
10. Kukain, M., Portier.
12. Legant, F., Töpfer.
13. Marzinkewitsch, Höferin.
14. Weißberg, Nat., Kassir.
16. Werner, G., Oberkellner.

№ 4.
B. Schaar's Erben.
V. Rechtsanw. R. Baum, wohnt kl. Münzstr. 12.
— Schmidt, C. Ch., Ges. d. Rig. Zementfabrik u. Oelmühle, Kont.
— Hirschfeldt, Sch., Lederhdl.
— Dänisches Konsulat.
1. Kriegsmann, Nik., Konsul.
2. Wilenkin, Wlad., Dr. med.
3. Rosenberg, C., Kfm.
3a. Wirn, F. W., Hdlr.
4. Ulmann, Anna, Frl.
5. 6. Moltrecht, M.
7. Ulmann, Frieda, Frau.
8. Friedrichsohn, Alfr.
9. Gail, Otto, Dw.
— sieh auch Kunststr. 4.

Stallstr.

№ 1.
B. Adolf v. Roemer-Reymer.
— Lipkes, El., Buchdruckerei.
— „Altstadt", Restaurat.
1. Zietz. Joh., Friseur.
2. Joelsohn, B. S., Schirmfabrik.
3. v. Roemer-Reymer, Ad., Hsb.
4. Ilionsky, Chaim, Buchb.
5. Eliasstamm, Isaak.
6. Silpert, M., Hdlr.
7. Nowikow, Iw., Kfm.
8. Kanter, Elias, Kfm.
9. Toth, Rosalie.
10. Magarill, L., Agent.
— sieh auch Karlsstr. 9.

№ 2.
— sieh Karlsstr. 11.

Stegstr.

№ 1.
B. Johannes Donner.
— Salmkaje, A., Hutm.
3. Seemel, Georg, Kfm.
4. Donner, Joh., Kfm.
— sieh Scheunenstr. 5.

№ 3.
B. Geschwister Volkmann.
1. Vögeli, P., Glasw.-Hdl.
3. Volkmann, Eug. F., Kfm.
4. Feldmann, Karl, Gürtlermstr.
5. Alexander, J., Leutnant.

№ 5.
B. Geschwister Haacke.
V. Ida Haacke.
— Schumil, Georg, Spitzenhdl.
— Rotstein, Sal., Handschuhm.
— Feldmann, C. W., Mech. Werkst.
3. Schadkun, Lina, Schndrn.
4. Haacke, Hugo, Schornsteinf.-Mstr.
5. Temko, J., Kfm.
6. Wolski, A., Kfm.
7. Schwartz Aug. u. Marie, Frl.
8. Haacke, J., Frl.

№ 7.
B. H. Brüggemann, wohnt Nikolaistr. 9.
— Bergmann, J., Dw.
— sieh Kalkstr. 21.

№ 9.
B. Nik. Wolkow, wohnt Schmiedestr. 58.
1. 2. Rubin, S., Hdlr.
3. Friedländer, H., Wwe.
4. Schermann, Z., Stricker.
5. Spatz, F. R., Schlosser.
7. Blaschunas, P., Zeitungsverk.

№ 2/4.
B. Frau Henr. Scheuber u. Kinder
— Karthkow, Minadora, Spitzenh.
1. Kaulwell, M-me, Institut für Schönheitspflege.
2. Kalckbrenner, Wilh., Kfm.
3. Weber, Heinr., Buchhltr.
— sieh auch Scheunenstr. 7.

№ 6.
B. K. Johst.
— Arbeitsbüro des Jungfrauen-V.
1. Ges. „Licht u. Kraft" Kontor.
2. Baer, W., Kfm.
3. Bonneval, M-lle, B.

№ 8.
B. Henriette Scheuber, wohnt Kirchenstr. 19.
— Freymann, L., Wäschehdl.
— Lindenberg, J. R., Posament.
1. Freymann, L., Frl.
2. Lindenberg, J. R., Posament.
3. Pack, R., Hdlr.
4. Seezen, Lina u. Olga, Frl.
5. Bude, J., Frau.
6. Treumann, Jul., Hg.
7. Balk, Reegina, Wwe.
8. Müller, Emanuel, Hg.
9. Eichwald, Chr., Kutscher.
10. Kruhke, Peter, Dw.

№ 10.
B. Die St. Johannis-Gilde.
— Hummel, Ant., Wäschehdl.
1. Prussak, J., Schndr.
2. Hummel, Antonie, Wäschehdl.
3. Loewenstein, J., Handschuhm.
4. Hancke, Gust., Friseur-Amtsmstr.
5. Lehr, A., Handarb.-Lehr.
6. Höltzell, Th., Koll.-Rat.
7. Kindow, A., Hg.
8. Bettac, A., Wwe.
9. Taube, H., Schlosser.

Sünderstr.

№ 1.
B. Feitelberg.
— Franz, Arthur, Schlosserei.
— Seelig, Chr., Gummiw.-Hdl.
— Rogaler, E., Korsetthdl.
— Kossowski, A., Kefir-Hdl.
1. Schatz, R., Chem. Laborator.
2. Behrmann, Heinr., Kravatten-Fabrik.
3. Grünblatt, J., Zahnarzt.
7. Hartmann, Elise, Lehrerin.
8. Keßner, Rud., Hausverw.

№ 3.
B. Alide v. Belino-Belinowicz,
— Levinsohn, A. S., Wäschehdl.
— Possehl, A., Strickw.-Hdl.
— Tschinkur, F., Brothdl.
1. Braun & Co., Rob., Kontor.
3. Tschinkur, F., Bäcker.

№ 5.
B. Feitelberg.
1. Magaril, S., Strickanstalt.
2. Hoffmann, A., Stellenverm.
3. Trambatzky, Feige, Stickerin.
4. Chait, J., Hdlr.
5. Poilischer, S., Schndr.

№ 7.
B. Feitelberg.
1. Seeberg, Joh., Huthdl.
2. Jappa, D., Pelzw.-Hdl.
3. Nadelberg, M., Mech. Strickerei
4. Nadelberg, D., Schndr.
5. Isaksohn, Gravör.

№ 9.
B. Chr. Vinck.
— Jacobsohn, Ad., Schreibmat.-Hdl.
— Kirdsuk, L. M., Manuf.-Hdl.
— Rappoport, Jos., Manuf.-Hdl.
— Zietemann, Ed., Klavierhdl.

№ 11.
B. Rob. Heyer's Erben.
— Kassel, L., Modew.-Hdl.
2. 3. Liebermann, N., Kontor.
4. Heyer, Rob., Kfm.
5. v. Löwenthal, Paula, Frau.
6. Kullmann, L., Wwe.

№ 13.
B. J. Walters Erben.
— Kützner, Carl Kontor.
— Wilde, E., vorm. J. Pillmann Tuchhdl.
— Rosenthal, L., Uhren-, Gold- u. Silberw.-Hdl.
1. Walter, J., Kontor u. Niederl.
2. Johannsen, G., Zahnarzt.
3. Teppich, F., Kontor.
4. Friedmann, D., Bmt.

№ 15.
B. M. Rudsroog.
— Rudsroog, M., Drogenhdl.
— Gold, A., Modew.-Hdl.
1. 2. Resewski, G., Treibriemen.
3. Simanowitsch, Frl.
4. Flach, A., Agentur.
5. v. Henko, O.
7. Seron, J. W.
9. Kungel, Bertha, Hdlrn.

№ 17.
— sieh Haus 19.

№ 19.
B. M. S. Kusnezow.
— Kusnezow, M. S., Porz.-W.-Hdl.

№ 21.
B. J. J. Ossipow.
— Ossipow, J. J., Kfm.
— Titow, Jw., Hg.
— Agejew, M., Hg.

№ 23.
B. Joh. Mitschke's Erben.
V. Edgar Mitschke, Marstallstr. 32.
1. Maserinsky, Fr., Hg.
2. Schmidt, Adolf, Destillateur.
7. Trautmann, Charl., Masseuse.
— Fleischer Ida, Frl., Lehrn.
8. Langmann, F.
9. Zalle, J.
11. Silsugin, Alex., Kassrn.
12. Berg, Thekla, Frl.

№ 25.
B. Jenny Kron.
— „Denaturat", Abt. f. Spiritusverw.
— Perlow, W. u. Söhne, Teehdl.
— Klugmann, J. Kontor.
— Hilfsverein ebr. Handlungsgeh.
— „Ivria", ebr. Verein.
— Kron, M., Modew.-Hdl.
— Itzkin, L., Gummiw.-Hdl.
2. Herzenberg & Meyerowitz, Engros-Lager.
3. Kron, Jenny, Hsbn.
4. Weinreich & Sohn, B., Manuf.-Lager.
7. Gabrilowitsch, A. L., Dr. med.
8. Stein, J., Schndrn.
10. Crauel, Arv., Setzer.

№ 27.
B. L. Liffchitz, wohnt kl. Sünderstr. 2.
V. Sissel Jewelssohn, wohnt kleine Sünderstr. 2, W. 8.
— Jadlowker, Hirschmann & Bowschower, Stahlw.-Hdl.
— Schapiro, M. J., Pelzw.-Hdl.
— Grüntuch, M., Manuf.-W.-H.
— Duchan & Gamse, Man.-Hdl.
— sieh auch kl. Sünderstr. 2.

№ 29.
B. Oskar v. Sengbusch.
— Lurie, Ludw., Galanteriew.-Hdl.
— Mattissohn, M., Mützenhdl.
— sieh auch kl. Sünderstr. 1.

№ 31.
B. Resnikow's Erben.
— Ksjunin, K. F., Pferdegeich.-H.
1. Saitz, Jak., Portier.
2. Kolesnikow, K. A., Kontor.
3. Kolesnikow, Konst., Kfm.
4. Maag, Elise, Archit.-Wwe.

№ 33.
B. S. Nathan.
— Nathan, S., Stahlw.-Hdl.
2. Nathan, S., Kfm.
3. Nathan, Max, Geschäftsführ.
4. Michlin, A.

№ 35.
B. Firma Gebr. Popow.
— Popow, Gebr., Stahl- u. Eisenwaaren-Hdl.

№ 37.
B. Rechtsanw. O. Heinicke,
— Bergmann, B., Manufakt.-W.-H.
— Lossos, H., Stahl- u. Eisenw.-H.

№ 2.
B. Alexander Grosset,
— Weinberg, Mark., Damenk.-Hdl.
— sieh auch Marstallstr. 1.

№ 4.
B. G. Th. Reiner.
1. Reiner, G. Th., Konditorei.

№ 6.
B. Mara Feitelberg, wohnt Georgenstr. 2, W. 1.
— Feitelberg Moritz, Modew.-Hdl.

№ 8.
B. Nathansohn, M. J., Weberstr. 7.
2. Nathan'ohn & Bern'eim, Modewaaren-Hdl.

№ 10.
B. Joh. Mitschke's Erben.
— Pusch, Louis, Tapisseriew.-Hdl.
1. Mitschke, Emilie, Wwe.
2. Stamm, J., Zahnarzt.
4. Pusch, Louis, Kfm.
6. Rutschewitz, Mich., Hausmann.

№ 12.
B. Firma S. A. Blechmann & Söhne.
5. Hesselsohn, M., Gold- u. Silberw.-Agentur.
5. Rosenthal, M., Zahnarzt.
7. Elbing, M., Frl.
— Blechmann, S. A. u. Söhne, Modew.-Hdl.
— Prindull, N., Optiker.
— Konschin, N. N., A.-G., Fabrik-Niederlage.

№ 14.
B. Frau Dor. Schönfeldt.
— Schönfeldt, G., Stahlw.-Hdl.
— Schönfeldt, G., Schreibw.-Hdl.
3. Lempert, L., Kinderarzt.
4. Abramsohn, Sam., Arzt.
5. Fradkin, Ch., Kfm.
6. Gold, A., Kfm.
7. Koch, Em., Wwe.
8. Koch, E., Wwe.
10. Jankow, E., Hg.
11. Gold, A. jun.
12. Sneegs, Adam, Dw.

№ 16.
— sieh Herrenstr. 20.

№ 18.
B. August Mentzendorff's Erben.
V. A. Mentzendorff, wohnt Säulenstr. 21.
— Mentzendorff, Aug., Kol.-Hdl.
— sieh auch Herrenstr. 13.

№ 20.
B. Ida Arnholdt.
— Dschengel, Osk., Manuf.-W.-H.
— Gruehn, K. Fr. & Ko., Agent.
1. Arnholdt, Ida, Wwe., Hsb.
2. Dschengel, O., Kfm.
3. Jacobsohn, J., Hg.
4. Beemel, R.
5. Steinbelt, Joh., Mechaniker.
6. Rauter, Friedr., Dw.

№ 22.
B. Jos. Berner.
— Berner, Jos., Lederhdl.
— Bernstein, M., Modew.-Hdl.
2. Berner, J., Kfm.
3. Bloch, B., Zahnarzt.
4. Purgail, Zollarb.
5. Trofimowitsch, F., Dw.
6. Schwarz, R., Schreiber.
7. Schliskewitsch, Bankdiener.

№ 24.
B. Israel Grün.
— Grün, J., Modew.-Hdl.
1. Martinsohn, Jeannot, Manuf.-Waren-Hdl.
2. Köhler, Olivier, Tanzlehrer.
3. Gobsen, H., Buchdrucker.
4. Grunde, Kath., Mod.
6. Smildsin, A., Diener.
7. Schnoring, K., Dw.

№ 26.
B. Marggraf & Kuntz.
— Schaar & Caviezel, Weinhdl
— „Laserme", Tabakhdl.
1. Israelsohn, Phil., Manuf.-W.-Hdl.
2. Bernstein & Kramer, Kontor.
2. Schmidt, A. E., Kontor.
3. Simsohn, Max, Kfm.
4. Kahn, Simon, Kontor.

№ 28.
B. Alex. Kerkovius.
— Kerkovius, Gebr., Kol.-Hdl.
— Friedmann, A., Mützenhdl.
1. Kerkovius, A., Hsb.
2. Gebr. F. u. S. Fromhold, Kontor.
3. Fromhold, F., Kfm.
4. 5. 6. Lerch, Marie, Mädchengymnasium.

№ 30.
B. Wagner & Jansen.
— Jäger & Co., Weinhdl.
2. Arnholdt & Marcuse, Manuf.-Waaren-Hdl.
2. Marcuse, Paul, Kfm.
3. Bortkewitsch, F., Rechtsanw.
5. Hellwig, Th., Küfer.
6. Kolberg, Emilie, Prof.-Wwe.
— sieh auch Schwimmstr. 25.

№ 32.
B. Hirschfeld.
— Tillner, R., Tuchhdl.
— Silbert, Z., Schuhw.-Hdl.

№ 34.
B. Berner.
— „Warschau", Restaurant.
— die Einwohner sieh kl. Schwimmstr. 2.

Sünderstr., kl.

№ 1.
B. Oskar v. Sengbusch.
— Pychlau, Th., Kontor.
— Sengbusch & Co., A. G., Kontor.
— Bergfeldt & Donath, Lederhdl.
— Oginz, A., Blumenhdl.
2. v. Sengbusch, Wilh. Osk., Kfm.
— Fabrikanten-Verein.
— sieh auch Sünderstr. 29.

№ 3.
B. Rechtsanw. A. Seeberg.
7. Hurwitz, Sarah, Glasw.-Hdl.
— Proswet, A.-G., Kontor.
— Fradkin, Ch., Kol.-Hdl.
— sieh auch kl. Waagestr. 7.

№ 2.
B. L. Liffchitz.
— Bostandjoglo, M. J., Tabakhdl.
— Fuhr, S., Eisen- u. Stahlw.-Hdl.
— „Faktor", Vers.-Ges., Kontor.
— Bernstein, B., Modew.-Hdl.
— Duchan & Gamse, Mützenhdl.
4. Liffchitz, L., Kfm., Hsb.
5. Domkirchenschule.
6. Adelloff, K., Frl.
7. Egintow, S., Hdlr.
8. Liffchitz, M., Wwe.
— sieh auch Sünderstr. 27.

№ 4.
B. Gesellsch. d. Schwarzhäupter.
V. Aug. Grünwaldt, wohnt Waagestr. 1.
— Eiche, Leop., Seilerw.-Hdl.
— Guthmann, E., Seilerw.-Hdl.

Suworowstr.

№ 1.
B. Das Alexander-Gymnasium.
V. A. N. Dubinski.
— Alexander-Gymnasium.
— Bojarinoff, P. J., SR, Gymnas.-Direktor.
— Romeiko, A., Portier.
— Mizkus, O., Dw.

№ 2.
B. Ges. „Paul Boehm".
1. Hirschberg, Math., Arzt.
2. Widsche, F., Bäckerei.
3. Gebr. Steinberg, Kontor.
4. Pewsner, J. M., Arzt.
5. Paulin, Olga, Frau, Pension.
6. Reinhard, G., Arzt.
7. Reinhard, Privat-Augenklinik.
9. Rossini Elvire, Past.-Wwe.
10. Wetscheslow, Konstanze.
11. Ustup, Jahn, Expreß.
12. Feldmann, K., Expreß.
13. Zause, P., Expreß.
14. Laur, P., Expreß.
15. Grewe, Wilh., Reisender.
16. Berg, Pet., Expreß.
17. Benefeldt, H., Maler.

№ 4.
B. Ges. „Paul Boehm".
1. Ansberg, Jan Jan', Rechtsanw.
2. Berlin, Amalie, Wwe., Schule der Tonkunst.
3. Kretzer, Dav., Kfm.
4. Rubinstein, H. L., Rechtsanw.
5. Dolin, Leo, Arzt.
7. Bregowski, G., Agent.
8. Frank, B., Fabrikdirektor.
9. Mecketh, Georg, Buchhltr.
10. Kreek, Louise, Pension.
11. Creutzburg, Harald, Musikdir.
12. Kröger, Anna, Wwe.
13. Schleicher, Arthur, Kfm.
14. Feyerabend, Marie, Wwe., Pens.
15. Tehraud, Jakob.
16. Wank, M., Hg.
17. Rose, Mart., Maurer.
18. Kanev, J., Expreß.
19. Lapin, Jan Expreß.
20. Mengel, A., Expreß.
21. Laisan, M., Bürodiener.
22. Dambe, Jahn, Schuhm.
23. Gohsche, Ernst, Dw.
24. Baratowski, J., Schaffner.
25. Libert, A., Dw.
26. Nelke, M., Schuhm.
27. Henkel, Joh., Tischler.
28. Reimann, F., Bäckerei.
29. Heimannsohn, S., Klempnerei.
— Sprattler, R., Mech. Werkst.

№ 6.
B. Isr. Friedmann, wohnt Paulucci-str. 2.
— Grause, M., Kol.-Hdl.
1. „Rigas Awise", Kontor.
2. Pawlowski, J., Fotogr.
3. Rubinstein, S., Arzt.
4. Manteuffel, Jak., Zahnarzt.
5. Löwenberg, N., Kfm.
6. Lewinowitz, S., Kfm.
7. Holländer, Jul., Kfm.
8. Jakobsohn, A., Kfm.
9. Tauring, A., Bmt.
10. Grause, Mich., Hdlr.
11—14. Druckerei d. „Rig. Awise"

№ 8.
B. Sch. L. Engelsohn.
1. Feitelsohn, J. H., Kfm.
2. 4. Gorodetzki, B., Konditorei.
3. Spar- u. Vorschußkasse d. Russ. Gewerbever.
5. Ore, Tennis, Rechtsanw.
6. Wittkind, Jak., Zahnarzt.
7. Schlesinger, S., Kfm.
8. Astrachan, Berka, Kfm.
9. Petersohn, K., Kellner.
11. Behrsing, A., Dw.
12. 14. 15. Gorodetzki, B., Bäckerei
— Feitelsohn, J. H., Modew.-Hdl.

№ 10.
B. Sch. L. Engelsohn.
1. Engelsohn, Sch. L., Tabakhdl.
2. Raggis, K., Nähmasch.-Hdl.
3. Engelsohn, Sch., Hsb.
4. Zwinew, A., Dr. med.
5. Engelsohn, Isr., Kfm.
6. Kahaner, M., Hdlr.
7. Bamberger, Aug., Musiker.
8. Witetzki, J., Rechtsanwalt.
9. Kobjakow, Ljuba, Frl.
10. Laschkewitsch, E., Bmt.
11. Scholtz, Karl, Fotogr.
12. Koblenz, H., Kfm.
13. Miastkowski, V., Rechtsanw.
14. Jadlowker, J., Kfm.
15. Bugilowitsch, Abr., Buchhltr.
16. Koiw, P., Schuhm.
18. 19. Siehls, Karl, Hdlr.

№ 12.
B. E. N. Pfab's Erben.
V. Ed. Kopp, wohnt kl. Neustr. 6.
— Pfab, Auguste, Wwe., Hsb.
— Laufhan, L., Frl.
— Pfab, Ehlert Nik.
— Brinckert, Alexander, Kfm.
— Müller, Gabr., Wwe.

— Chrapunow, Anna, Wwe.
— Lieven, Marie Fürstin.
— Treulohn, Fritz, Portier.
— Witol, Jan, Dw.

№ 14.

B. Spar- u. Vorschußkasse der Rig. Handwerker.

Altes Haus:
Eingang Elisabethstr.

1. Karpow, J., Wwe., Pension.
3. 4. Apsit, K., Pension.
5. 6. 13. 14. Lichtorowitsch, E., Mädchengymnasium.
8. Kaley, D., Hdlr.
9. Baumann, B., Wwe.
10. Anzeliowitsch, B., Kfm.
11. Apsit, K., Bankbmt.
12. Wohlinski, J., Hdlr.
15. Bahrin, E., Hdlr.
16. Gawrilus, A., Zollbes.
17. v. Borkampf-Laue, M., Wwe.
18. v. Schnitko, A., Wwe.
— Baumann, B., Typogr. Anst.
— Löwinsohn, M., Kleiderhdl.
— Puiermann & Judelowitz, Kleiderhdl.
— Katz, D., Kleiderhdl.

Neubau.
Eingang Suworowstr.

1. Cafe de Paris.
2. Bibliothek Peter I.
— Lett. Hausbes.- u. Ind.-Verein.
3. Wulf, S., Kfm.
4. Bankin, A., Ing.
5. Friedenberg, A., Rechtsanw.
7. Arnit, A., Hotelbes.
8. v. Wirschikowski, L., Fotograf.
— Friedmann, B., Modew.-Hdl.
— Glücksmann, J., Buchhdl.
— Austrum, J., Blumenhdl.
— Wirschikowski, L., Fotograf.

Eingang Elisabethstr.

9. Spar- u. Vorschußkasse d. Rig. Handwerker.
10. Sprukst, K., Möbelhdlr.
15. Benjamin, M., Frau, Pension.
16. Löwinsohn, M., Kfm.
— Snetkow, A., Kwh.
— Sprukst, K., Möbelhdl.
— Dawidow, N., Manuf.-Hdl.

Theaterboul.

№ 1.

B. Henriette Minus, wohnt in Offenbach a. M.
V. N. Martinow, in Neu-Dubbeln.
— Koilju, A., Weinhdl.
— Kinematogr. „Ideal".
1a. Belza, J., Schuhm.
6. Maurach, Emil, Kfm.
7. Hilfsver. d. Handl.-Gehilfinnen.
— Sintenis, E., Dr. med.

№ 2.

B. Fr. Großwald.
— Schaikan, J., Tabakhdl.
1. Plath, C. F., Schuhw.-Hdl.
2. 4. 6. Nesoner, P., Musikal.-Hdl.
3. 7. Großwald, Fr., Rechtsanw.
5. Succo, B., Zahnarzt.
8. Mitzkewitsch, A., Obersörster.
11. Arlt, M., Modistin.
13. Kodol, M., Wwe.
15. Ruben, Joh., Portier.

№ 3.

B. Chr. Mohrberg, wohnt Basteiboul. 7.
— Meyer, Hugo Herm., Masch.-Lag.
— Christiansen & Pettersen, Kontor
2. Groß, H., Schndr.
3. Russ. Ges. Allgem. Elektr.-Ges., Inst. Bür. u. Techn. Bür.
4. Helmsing, H., Arzt.
5. v. Krzywanowsky, A., Rechtsanw.
6. Fürmann, E. M., Rechtsanw.
7. Höflinger, Wilh., Frau.
8. Sokolowsky, Jos., Ing.
9. Römer, Berta, Schauspielerin.
10. Artzt, Wold., Kapellmstr.
11. Tönnisson, A., Frl.
12. Ewert, A., Hdlrn.
13. 14. Balbo, M., Ballettmstrn.
15. Poresch, Arth., Buchhltr.
17. Grinowski, Fritz, Portier.

№ 4.

B. Chr. Mohrberg, wohnt Basteiboul. 7.
— Missinbart, A. P., Kleider-Hdl.
— Grambow, H., Stadtuhrm.
— Preiß, Joh., Graveur.
3. v. Hanenfeldt, Fanny, Gutsbes.
4. Berlin, E., Wwe.
5. Zoepffel, John, Kfm.
6. Sichmann, C. J., Buchhdlr.
7. v. Götz, Alex. Hugo, Kfm.
8. v. Barclay de Tolly, Hugo, Börsenmakler.
9. Römer, Georg, Stadt-Ing.
10. Erbe, E., Wwe.
11. Vogel, Fritz, Dw.
12. Mitrewitz, W., Portier.

№ 5.

B. Chr. Mohrberg, wohnt Basteiboul. 7.
— „Hotel de Rome."
— Kaufmann, Karl, Hotelbes.

№ 6.

B. Russ. Gesellschaft zur Versicherung von Kapitalien u. Renten, gegr. im Jahre 1835.
V. Julius Kactow, wohnt Theaterstr. 11, W. 4.
— Kiorchan-Oglu, Ibrahim, Bäcker.
1. Brinckmann, Jul., Kfm.
2. Keller, O., Techn. Büro.
3, 4. Busch, O., Arzt.
5. Saß, E., Baron.
6. Lorch, Ed., Kfm.
7. Meinert, A., Frl.
8. Japhe, W., Kfm.
9. Kasack, Pet., Dw.

№ 7.

B. K. Lehmann u. R. v. Hirschheydt
— Idelsack, D., Spiegel- u. Möbelh.
— Leutner & Co., A., Russia-Fahrradwerke, Niederlage.
— Lange, E. Fr. W., Kontor.
— Pabst u. Baum, Rechtsanw.
1. v. Wahl, Harald, Rechtsanw.
2. Mill, L., Arzt.
4. Reimann, D., Zahnarzt.
5. Waldhauer, W., Arzt.
7. Neuland, C. L.
8. Rudolff, Th., Frau, Rentn.

№ 8.

B. K. Lehmann u. E. v. Hirschheydt str. 28, W. 10.
— Anton, Martha, Korsett-Fabrik.
— Kasarow, E., Weinhdl.
— Ukonin, A., Niederlage d. Zarsko-Sseloer Tapeten-Fabrik.
1. Eliasberg, M., Arzt.
2. Meslin, W. Kontor.
3. Pernou, Max, Arzt.
4. Radajewski, Hildeg., Arzt-Wwe.
5. Rapoport, J., Kfm.
6. Wendel, M., Arzt.
7. Döbler, E., Pension.
8. Alexander, F., Wwe.
9. Irbit, Andreas, Dw.

№ 9.

B. R. Spohr's Erben.
V. Joh. Spohr.
— Grigorow, G., Obsthdl.
— Bautzer, B., Kleiderhdl.
— Wissor, Leo, Tabakhdl.
— Puls & Ko., W.
— Arro, Heinr., Frisier-Salon.
3. Beisot, Pet., Dw.
4. Spohr, Pauline, Hsb.
6. Grünstein, R., Arzt.
7. 8. Eliaschew, J. S., Rechtsanw.
9. 10. Droß, Mary, Lehrerin.
11. Ulpe, E., Pension.
12. Ekberg, Emma, Frl.
13. Herzberg, N., Archit.-Büro.
15. Ruthenberg, L., Frl.
16. Caspar, F., Buchhdlr.
17. Nickels, Olga, Wwe.
18. Dsersitz, J., Musiker.
19. Struncke, Fr., Klempner.
20. Faustein, C., Frau.
21. Macht, A., Tschlr.
23. Zloff, Ch., Schndr.
24. Busch, M., Frl.
25. Twerskaja, O., Wwe.
26. Köhler, Gust., Musiker.

№ 10.

B. Rigaer Gewerbeverein.
— Steinberg, M., Nähmaschinen- u. Fahrräder-Hdl.
— Tarnopol, Gebr., Tapetenhdl.
— Chaitin, N., Schreibw.-Hdl.
— Rohloff, A., Färbereiannahme.
— Rochumsohn, S., Herrengard.-Hdl.
1. Taitz & Scheer, Damenkl.-Mag.
2. Lagsdin, Ewald, Möbelhdl.
3. Wendel, Jul., Zahnarzt.
4. Haase, Fritz, Reisender.
5. Ganzko, Bertha, Frau.
7. Kibild, J., Dw.
8. Stutz, E., Schndr.
9. Strecker, F., Diener.
10. Simonowitsch, J., Träger.
11. Klawing, Th., Postillion.
12. Zukurs, D., Wwe.
13. Preedneek, J., Wwe.
15. Grünhof, F., Kutscher.
16. Pauge, P., Expreß.
17. Abolin, G., Wwe.

№ 11.

B. Rigaer Gewerbeverein.
— Kuntze & Kaerger, Zink- und Bronzegußwaaren-Mag.
— Boehm, P., Thonwarenhdl.
— Wisniewski, A., Techn. Bureau und Maschinenhdl.
— Gewerbeschule.
— Miller, A. J., Privat-Realsch.
— Clark, B., Direktor.
— Goratschy, Sergei, Kalkaltor.
— Sirnis, Boris, Schweizer.

№ 12.

B. L. Kadisch.
— Hotel Metropole.
— Kadisch, L., Hsb.
— Sillin, John, Restaurat.

№ 13.

B. Ch. Antonow, wohnt Königsstr. 32.
— Hotel de Commerce.
— Reekstin, Fritz, Pächter.

№ 14.

B. Die Stadt Riga.
— Verwaltung d. Rig. Stadtpolizei.
— Nieländer, W. J., Polizeimstr.
— v. Villebois, B. A., Polizei-Mstr.-Geh.
— v. Roßmann, H. A., Polizei-Mstr.-Geh.
— Gerwjatowsky, Jos. J., Archiv.

№ 15.

B. Die Krone.
V. Jul. v. Schumacher.
— Rig. Zentral Post- u. Telegr.-Amt.
— Nowitzki, A. A., SR, Chef des Rig. Post- u. Telegraphenbezirks.
— Romanow, Vikt. Nik.', Post-Chef.
7. Chanow, Andr. Andr., HR, Postchefsgehilfe.
— Grigorjew, Al. Germ.', KR.
— Dumber, K. J., Postbmt.
— Plessum, Karl, Postbmt.
— Malewitsch, Spir., KR, Postbmt.
— Heitmann Aug. O., Postbmt.
— Krause, R. W., Telegr.-Buchhltr.
— Akerow, J. J., Geschäftsführer.
— Kirt, H. G., HR, Tel.-Techn.
— v. Schumacher, J. W., Tel.-Mech.
— Bode, J. M., Mechaniker.
— Feldmann, Rud., Postbmt.
— Bluck, J. K. Maschinist.
— Kelpsch, A. S., Portier.
— Krylow, W. J.
— Sirotzky, J. W., Diener.
— Pyliai, P. P., Telegr.-Chef.
31. Krause, A. E., Postbmt.
36. Esergail, P. G., Diener.
38. Bakschis, J. A., Diener.
39. Siunke, K. R., Dw.
40. Krumin, Jak., Heizer.
42. Dronseiko, P. J., Dw.
44. Waluscha, A. A., Diener.
47. Kusig, K. M., Diener.

№ 16.

B. Die Stadt Riga.
— Rig. Stadt-Theater.
— Alexejew P. E., Theater-Insp.

Theaterstr.

№ 1.

B. F. W. Windisch.
— Behr, Friedr., Drechslerei.
— Jacobsohn, Louis, Schuhw.-Hdl.
— Wulffsohn, E., Putzhdl.
— Windisch, F. W., Gold- und Silberw.-Hdl.
— Rosenberg, M., Buchhdl.
— Berg, Karl, Schndr.
1. Windisch, F., Goldschmiedemstr.
2. Lambert, L., Rechtsanw.
3. Stubben, Emilie, Wwe.
4. Laßberg, R., Agent.
5. Schultz, Paula, Fr.
7. Beck Christ., Frl.
8. Hensel, A., Sattler.
9. Ohsoling, Kath., Wwe.
10. Stahl, Frl.
12. Sickle, J., Schndrn.
14. Jacobsohn, L., Schuhm.
16. Temko, O., Schndr.
18. Grünfeldt, E., Schlossermstr.
19. Kokan, Adam, Dw.

№ 3.

B. J. L. Bloßfeldt.
— Glücksmann, D., Buchhdl.
1—3. Eggert, Joh., Restauration.
4. Ernstson, A., Korbhdl.
5. 6. Bloßfeldt, J. L., Hsb.
8. Leinberg, H., Schndr.

№ 5.

— sieh Königsstr. 18.

№ 7.

B. Geschwister Schuchardt.
— Springenfeldt, S., Putzhdl.
1. Zehrus, Elis., Wwe., Kol.-Hdl.
2. Borkampff, K., Klempner.
4. Iwaschkewitsch, Joh., Schuhm.
5. Bergfeldt, Luise, Wwe.
7. Nordhausen, Eleon., Hdlrn.
9. Jaunsem, J., Dw.

№ 9.

B. C. J. Sichmann, wohnt Theaterboul. 4, W. 6.
— Sichmann, C. J., Buchhdl.
— Water, Chr., Handschuhhdl.
— Schilling, M., Korsetthdl.
— Blekte, Karl, Herrengarderoben.
1. New-York, Vers.-Ges.
2. 3. Augsburg, Th. R., Zahnarzt.
4. Heidemann, Mich., Kfm.
5. Augsburg, Ch., Kfm.
6. Jeremias, L., Kfm.
7. Walther, Arth., Buchhdlr.
8. Behrsin, Nik., Dw.

№ 11.

B. Russ. Gesellschaft z. Versicherung von Kapitalien u. Renten, gegr. im Jahre 1835.
V. Jul. Kaetow.
— Stein, W., Apotheke.
— Vierecke & Leutke, Spielw.-Hdl.
2. Trius, Mendel, Kfm.
3. Kron, L., Zahnarzt.
4. Kaetow, Jul., Buchhltr.
5. Chait, E., Kfm.
6. Hentenstein, B., Kfm.
7. Kielstropp, A. M., Frau.
8. Stegmann, A., Frau.
9. Kasack, P., Dw.

№ 2.

B. Anna Osolin, wohnt Matthäistr. 68.
— Bodnew, E., u. Schadowski, J. Tapez.-Gesch.
— Lemberg, B., Wäschehdl.
3. Wanzowsky, J., Schndrmstr.
5. Marann, B., Strickanstalt.
6. Petrowski, Mat., Ztgsverk.
7. David, Reinh.
— sieh auch Schmiedestr. 22.

№ 4.

B. David Wissotzki.
— Egintow, A. S., Kürschner.
— Preuk, E., Buchbinderei.
— Workel, M., Schildermaler.
— Dilger, B., Orgelbauer.
1. John, J. J., Frisirsalon.

№ 6.

B. E. u. K. Hartmann.
1. Hartmann, Eug., Hsbn.
2. Hartmann, K., Frl.

№ 8.

B. Sonns Erben.
V. Heinr. Sonn, wohnt Schmiedestr. 3.
— Jacobsohn, Reinh., Uhrenhdl.
— sieh auch Königsstr. 16.

№ 10.

B. Die Krone.
— Elektro-Theater „Nordpol", Inh.: Swirlowski u. Frischenfeldt.

№ 12.

B. W. Thiel.
— Thiel, W., Bäckerei.
— Graupner, Karl, Leihkasse.
1. Stahl, James.
3. Dukat, Olga, Wwe.
4. Normann, Emma, Wwe.
5. Thiel, W., Hsb., Bäckermstr.
6. v. Bäckmann, E.
7. Düsing, E., Frl.
8. Weide, E., Kellner.
— Farschomkowski, Karl, Friseur.
— sieh auch Wallstr. 35.

№ 14.

B. Chr. Mohrberg.
— Ewert, Alw., Fruchthdl.
— „Omega", Konfekthdl.
— Gilewitsch, Ch., Kindergard.-H.
— Böhnke, B., Blumenhdl.
— Brudne, Nik., Frisier-Salon.
— sieh auch Theaterboul. 5.

Thronfolgerboul.

№ 1.

B. Pflugs Erben.
V. Karl Beck, wohnt Wohnung 4.
1. Mertens, A., HR-Wwe.
— Fielitz, Anna, Wwe.
2. v. Ronczewski, K., Architekt.
— v. Ronczewski, J., Wwe.
3. Hilweg, M., Rechtsanw.
4. Beck, Karl, Kfm.
5. Kanep, Chr. Fr.
6. Bandelow, Ludw., Buchb.
7. Ohs, Bernh., Koch.
8. Tiesenberg, Th., Schlossermstr.
9. Sirsning, D., Dw.
10. Luhs, Ed., Dw.
12. Handelmann, J., Kol.-Hdl.

№ 2.

B. S. Felder.
1. Arklin, Fr., Kfm.
2. Wilenkin, Leo, Rechtsanw.
3. Ssawitsch, Nik. S., WSR, Vize-Präses d. Bez.-Ger.
4. v. Boetticher, C., Archivar.
5. v. Erdberg, Xaver, Arzt.
6. Hill Marianne, Wwe.
7. Feyerabend, M., Pastorin.
8. Berg, Arth., Arzt.
9. Baehr, O. Baronin, Wwe.
10. Girgensohn, Karl, Oberlehrer.
11. Stelp Karoline, Frau.
12. Klein, Karol., Wwe.
13. Jaungelsch, W., Expreß.
14. Schiffer, Joh., Frl.
15. Nathansohn, Elias, Hg.
16. Switgal, Isak Abraham, Kfm.
17. Reimann, Elvire, Frau.
18. Tonis, E., Wwe.
19. Bose, B., Wwe.
20. Seidenbach, Alex., Faktor.
21. Schreibmann, Aug., geb. Stein, Wwe.
22. Matwejew, Nik., SR, Oberlehrer.
23. Eppinger, Joh. Frdr., Kfm.
24. Janson, Karl Ed., Hg.
25. Butkiewicz, W., Zollbes.
26. Luhs, P., Zollbes.
27. Chazewitsch, Ign., Kellner.
28. Duppur, Andr., Kol.-Hdl.
29. Gorinskaja, Marianne, Frl.
30. Behrsin, Karl, Schndr.
31. Loschak, Osip, Dw.
32. Ballod, Mart., Auss.
33. Blackis, Karl, Musiker.
34. Jastrschemsky, Marianne, Wwe.

№ 3.

B. Rudolf v. Transehe-Roseneck.
V. Rechtsanw. Arth. v. Bochmann,
1. v. Keußler, Aug., Frl.
2. Demme, Wilh., Arzt.
3. 4. v. Bochmann, Arth., Rechtsanwalt.
5. Schmidt, Max, Arzt.
6. Döllen, Wilh., Rechtsanw.
7. Kroeger, Eugen, Ing., Gesch.-Führer des Stadt-Lombards.
8. v. Rohrbeck, G., Generalswwe.
9. v. Westermann, H., Oberlehrer.
10. Dytmann-Lauke, E., Wwe.
11. Fuchs, Ida, Frl., Pension.
12. Schmelte, Ferd., Hg.
13. Schmelte, F., Bmt.
14. Karkling, Joh., Diener.
15. Pabers, Ed., Expreß.
16. Steyermann, J., Tapez.
17. Kalwe, A., Wwe.
18. Drawin-Draweneek, J., Journalist.
19. Witschin, Tati.
20. Kalwe, A., Schrb.
21. Jussak, Henr., Wwe.
22. Luhß, R., Expeditor.
23. Peterson, K., Hg.
24. Küri, K. P., Klassendame.
25. Behrsing, Jak., Hg.
26. Reister, Rud., Mstr.
27. Dewabehrns, A., Wwe.
28. Kuplis, K., Wächter.
30. Tobias, Joh., Dw.
31. Passern, G., Klempner.
32. Danilow, K., Wwe.
34. Schurseikow, Jos., Zollbes.
36. Jahtneek, P., Schuhm.
38. Wruck, L., Wwe.

№ 4.

B. Advokat Heinr. Kuchczynski.
1. Kuchczynski, H., Rechtsanw.
2. Vasen, K., Privatier.
3. v. Brümmer, M., Gtsbes.
4. v. Bulmerincq, Luise, Wwe.
6. v. d. Pahlen, Charl. Baronin.
7. v. Bulmerincq, Aug., Dr. jur.
8. v. Prieß, M., Wwe.
9. Reichelt, M., Wwe.
10. Drucker, Albert, Hg.
11. Becker, Wilhelmine, Wwe.
12. Rosenthal, H., Dw.
13. Bahlin, Anna, Wwe.
14. Pawelkopf, Andr., Hauswächter.
16. Simansohn, K., Kutscher.
15. Riggast, J., Kutscher.
18. Salais, Pet., Expreß.

№ 5.

B. Hofrat Georg v. Volkheim.
1. Riemann, Bertha, Wwe.
2. 4. Kikuth, M., Arzt.
3. v. Walter Guido, u. Alex. v. Roth, Rechtsanw.
5. v. Volkheim, Georg, HR, Hsb
6. Davidsohn, M., Kfm.
7. v. Mengden, Felix Baron, Gutsb.
8. Wolkow, P., Bmt.
9. Prindull, N., Optiker.
11. Schmidt, C., Chem. Laborotor.
12. Tiesenhausen, Erna Baronesse.
13. Hoffmann, Franz., Wwe.
14. Hübbenet, Marie, Wwe.
15. Anorow, Marie, Wwe.
16. Wirckau, Anna u. Julie.
17. Ramseyer, Jew., Elektr.
18. Kaschdan, Abr., Fabrikbmt.
19. Hoffmann, A., Frl.
20. Dannberg, G., Priv.
21. Wetzmann, Fritz, Dw.
22. Dimse, Elisabeth, Wwe.
23. Thau, Andreas.
24. Petrin, O., Frl.
25. Iwanow, Alex., Frl.

№ 6.

B. Adolf Schwarzbort.
V. A. Kröger.
1. Hilweg, Jenny, Pension.
2. Wulf, J., Agent.
1. Ahronsohn, Olga, Kfm.-Wwe.
2. v. Stryk, Chr.
— „Livonia", Waldverwertungs-Genossenschaft, Kontor.
3. v. Engelmann, G., Arzt.
4. v. Radecki, Ernst, Arzt.
5. Pilzer, A., Frau.
6. Schwartz, Hans, Arzt.
7. Frey, Paul., Frl.
8. Wolfram, H., Wwe.
9. Pussep, Alex., Zollbmt.
11. Bauer, Pet., Frl.
12. Kusmin, J., Privat.
13. Morosow, T., Dw.
14. Busch, P., Schndrn.
15. Pakolin, Jan, Maler.

№ 7.

B. Die Reimers'sche Augenheilanst.
— Reimers'sche Augenheilanstalt.
— Stavenhagen, J., Direktor.
— Schwechheymer, G., Buchhltr.
— Dümow, Antonie, Pflegerin.
— Dombrowsky, Soph., Frau.
— Gaike, Alw., Oekonomin.
— Witol, Andr., Dw.

№ 8.

B. Die Stadt Riga.
— Rigaer Stadt-Gymnasium.
1. Ljubomudrow, Serg. Iw., WSR, Direktor d. Stadt-Gymnas.
2. Dannenberg, Hugo, SR, Gymn.-Inspektor.
— Dannenberg, Soph., geb. Uexküll-Güldenbandt, Frau, Schulvorst.
3. Zinck, Rud., Oberlehrer.
— Held, Herm., Oberlehrer.
4. Jankowitsch, Karl Schuldiener.
5. Kuktinow, Jak., Portier.
6. Trabschis, Domin., Dw.

№ 9.

B. Nanny Mentzendorff, geb. Hammer.
1. Lyra, Richard, Kfm.
2. Mentzendorff, Nanny, Wwe.
3. Brandt, J., Wächter.
4. Megris, Andr., Dw.
5. Slawinski, E., Wwe.
6. Meschgail, H., Wächter.
7. Petrowitsch, D., Wwe.
8. Bitteneek, A., Kutscher.
1. v. Transehe-Roseneck, E., Landr.
2. Vogelsang, Jul., Kfm.
3. Wolff-Rodenpois, Baron James, Landrat.
4. Erdmann, Paul, Rechtsanw.
5. Wirckau, Elis., Wwe.
6. Hammer, Friederike, Kontor.
7. Kalning, M., Kfm.
8. Baumann, J., Portier.
9. Eckmann, A., Lampenanzünder.

№ 10.

— sieh Alexanderboul. 1.

№ 11.

B. Ida v. Klot, geb. Hartmann.
V. Nik. v. Klot.
— Beinarowitsch, N. P., Frisir-Salon.
— Liebesmann, G., Kleiderhdl.
— „Fortuna," Nähmasch.-Hdl.
2. Nobel, Gebr., Kontor.
3. Wiecken & Ko., Kontor.
4. v. Klot, Nik.
5. Förster, Emilie, Frau.
6. Salin, P., Kfm.
7. Torchiani, A., Buchhltr.
8. Kruse, K., Frl.
9. Fischer, Karl, Dw.
10. Apsit, J., Kutscher.

№ 13.

B. Paul von Transehe.
V. Arved v. Transehe.
1. Giel, Eug., Direktor.
3. Mintz, P., Rechtsanw.
— v. Transehe, P., Gutsbes.
— Schagat, Pet., Dw.
— Kulain, Krist., Portier.

№ 15.

B. C. A. Weiß's Legat.
V. Heinr. Frobeen.
— Petersson, Karl W., Techn. Büro.
1. Weiß, Nanny, Frl.
1a. Heintze, Eug., Kfm.
2. Mangelsdorf, Gerh. Kfm.
3. Weiß, Arthur, Kfm.
4. Adamczewski, Ed. Flor., Rechtsanwalt.
5. v. Bahder, Anna, Wwe.
6. v. Denffer, C., Wwe.
7. Jannson, K.
8. v. Dubotschinski, Fanny, Frl.
9. Schneiders, Jak., Prof.
10. Grikopeles, Adam, Dw.
11. Muschik, Ed., Portier.
12. Kuschke, Dav., Kutscher.

№ 17.

B. Peter M. Osolin.
1. Braun & Ko., M. J., Kontor.
2. Glasneek, A., Agent.
3. Lipschütz, M., Arzt.
4. Pander, Nanny, Wwe.
5. Erdmann, G., Rechtsanw.
7. Laßmann, Fr., Kfm.
8. Hyronimus, J., Prokurist.
9. 10. Osolin, P. M., Theaterdir.
11. Nuksch, M., Architekt.
12. Hirschberg, N., Dr. med.
13. Jakobsohn, A., Hdlr.
15. Ligger, M., Diener.
16. Sakis, A., Frisör.
17. Markitant, O., Dw.

№ 19.

B. Das Polytechnikum.
V. Alex. Strauß.
— Rigasches Polytechnikum.
— Strauß, Alex., Intendant.
— Gehwel, Ernst, Hausdiener.
— Zihrul, Pet., Dw.
— Kalning, Jan, Portier.
— Stauer, J., Maschinist.
— Jansohn, P., Diener.
— Minkewitz, K., Diener.

№ 21.

B. Amalie v. Stankiewicz.
1. Nathansohn, M., Kfm.
2. v. Kiparski, Wold., Rechtsanw.
3. Loeber, Aug., Rechtsanw.
4. Braun, A., Privat.
5. Rosenthal, B., Dentist.
6. Rosenthal, L., Kfm.
7. Dsenis, P., Töchterschule.
8. v. Vorkampff, Wold., Rechtsanwalt.
9. Mintz, Olga, Frau.
10. Idelsohn, Vict., Kfm.
— Ellermann, Chr., Kontor.
11. Conradi, Wilh., Wwe.
12. Trull, Osk., SR.
13. Idelsohn, Rob., Kfm.
14. Kießling, W., Kfm.
15. Brudne, Nik., Friseur.
16. Rauditr, R., Rechtsanw.
17. Jarre, Rosalie, Frl.
18. Kalning, Chr., Hg.
19. Jacobsohn, Agnes u. Emilie, Kassir.
20. Nagel, H., Frl., Lehrerin.
21. Martinelli, L. u. W., Frl.
22. Uhlmann, K., Frl., Hgn.
23. Trey, G. F., Rentner.
24. Beck, M., Wwe.
25. Feiler, A., Konditor.
26. Paufler, M., Frl., Hgn.
27. Karlson, R., KR-Wwe.
28. Reinberg, M., Frl.
29. Bittenbinder, E., Wwe.
30. Rakowsky, Karl, Portier.
31. Bitte, Alex. Dw.
32. Krautz, Sim., Kol.-Hdl.

№ 23.

B. v. Knieriem, Oberlandesgerichtsrat, in Hamburg.
V. Hugo Stieda.
1. Büttner, Walter, Arzt.
2. Kaull, E., Wwe.
3. Tettweiler, Fr., Kfm.
4. v. Golejewsky, A., Frl.
5. v. Bergmann, E., Professor.
6. v. Bergmann, Emil, Rentner.
7. Tschikste, Jakob, Ing.-Techn.
8. Bruiningk, Herm. Baron.
9. Monkiewicz, W., Bmt.
10. Zerche, H., Bäcker.
11. Perkon, Jan, Dw.
12. Nähring, Sofie, Wwe.
13. Richter, Valeska, Wwe.
14. Lankenfeld, F., Geschäftsf.
15. Poorten, Marie, Wwe.
16. Romanowska, R., Modistin.
17. Mitschke, A., Frau.
18. Kunstmann, K., Hg.

№ 25.

B. Oskar Emanuel Herzfeld, wohnt in Petersburg.
— Pletnikow, N. A., Kontor.
— Schwatt, B., Konfektfabr.
— Zahlit, A., Fotogr. Art.-Hdl.
1. Treskin, F. S., Buchhdl.
2. 1. Ueberdünsche Spar- u. Vorschußkasse.
3. „Globus", Film-Verk.-Kontor.
4. Pletnikow, N. A., Kfm.
5. Arro, J., Rechtsanw.
7. Stöckel, M., Pension.
8. Sieslack, Anna, Wwe., Pens.
9. Nathow, M., Frl.
10. Freyka, M., Wwe.
12. 14. 15. 16. Pesik-Oglu, Bäckerei.
13. Schagat, Jan, Wächter.
17. Zahlit, A., Kfm.
18. Treskin, F. S., Buchhdlr.
19. Schwatt, B.
21. Antipow, S., Dw.

№ 27.

B. v. Knorre u. v. Krüdener.
V. Dr. med. A. v. Zur-Mühlen.
1. v. Vorkampff-Laue, Paul.
2. Ambulanz.
1. v. Keusler, Marie, Frl., Pens.
3. v. Zur-Mühlen, A., Arzt.
4. v. Knorre, Arzt, Sprechlokal.
5—8. 9. 12. 13. 15. Privatklinik d. DDr. v. Knorre, v. Krüdener und v. Zur-Mühlen.
10. Grandowski, A., Klarirer.
11. Wawilowa, Anna, Frau.
14. Warkal, Paul., Modistin.
16. Kidron, A., Hg.
18. Pitzken, Joh., Diener.
19. Jürgenowitsch, A., Wächter.
20. Pikarauzkus, J., Tischlr.
21. Maul, T., Buchdrucker.
22. Balga, J., Hg.
23. Wittenberg, J., Frl.
24. Melaus, Karl, Hdlr.
25. Stosjallo, Polizeibmt.
26. Oja, Jan, Schndr.
27. Leimann, A., Wwe.
28. Nikas, Fadei, Portier.
29. Swirgsding, Jan, Dw.
30. Bojar, E., Wwe.
31. Klebach, Rud., Schuhm.
33. Karpow, E., Wwe.
34. Leginski, Olga, Schndrn.

№ 29.

B. Lomonossow-Gymnasium.
— Lomonossow-Gymnasium.
— Meschtscherski, J. N. Fürstin, Schulvorsteherin.
— Ischersky, A., Klassendame.
— Baichirew, J. A., Klassendame.
— Koschkin, J. A., Lehrerin.
— Sawitsch, Wera Nik.', Klassendame.
— Lapinski, E., Wwe.
— Gawrilow, Wass., Portier.
— Denissow, Ter., Dw.

№ 31.

B. Joh. Arro, Rechtsanw.
1. Brinck, N., Stellenverm.
2. Vogel & Paulson, Kontor.
3. Butkis, A., Rechtsanw.
4. Reusner, G., Arzt.
5. Andrusson, P., Bankbmt.
6. Blechmann, A., Kfm.
7. Klinklau, B., Pension.
8. Kirsten, J., Frl.
9. Brigsne, A., Pension.
10. Höflinger, W., Frau.
11. Sagalowitsch, M., Schuhw.-Fabr.
12. Radsin, K., Bmt.
13. Lifschin, H., Agent.
14. Pojalkow, Sch., Kfm.
15. Joelson, R. M., Agent.
16. Beresin, J., Kfm.
17. Löwensohn, J., Kfm.
18. Kopp, E., Kfm.
19. Ney, Gust., Geschäftsf.
20. Jürgensohn, Chr., Personal.
21. Breedis, Andr., Träger.
22. Wilinski, A., Hg.
23. Silleneek, M., Frl.
24. Matischkrewsky, W., Depeschentr.
25. Robeschneek, Anna, Wwe.
26. Rent, W., Träger.
27. Grünberg, K., Träger.
28. Sissack, P., Träger.
29. Bulle, A., Tischler.
30. Zebley, K., Maschinist.
31. Gos, J., Maler.
32. Werschelis, K., Schuhm.
33. Kalmann, J., Wwe.
34. Lolja, A., Schndrn.
35. Lolja, A., Dw.
36. Belewitsch, A., Hg.
37. Kaprano, T., Tischler.
38. Markowski, J., Bahnbmt.

№ 33.

B. Elis. Berkholz.
V. Dr. Leo Berkholz.
— „Hotel Bellevue".
1. Berkholz, Leo, Dr.
2. Arsenjew, Konst., HR, Bmt.
3. 5. Hotel.
4. Dutzen, A., Platzmstr.
6. Kasimir, J., Buchhltr.
7. Jwanow, Alex., Wwe.
8. Proppe, F., Geschäftsf.
9. Schuhmacher, Doris, Frl.
10. Goldberg, Julie, Wwe.
— Berkholz, E., Hotelbes.
— v. Karp, Mar., Frau.
— v. Tornow, L. Baronesse.
— v. Kiel, M., Frl.
— Antipow, Boris, Ingen.
— Simolin, E. Baron.
— Reischau, Joh., Portier.
— Juchniewicz, A., Bankbmt.

Todlebenboul.

№ 1.

B. S. R. Chaikewitsch.
1. Chaikewitsch, S. R., Kfm.
2. Vockrodt, Hugo, Kfm.
3. Schmidt, C. Alph., Kfm.
4. Chaikewitsch, S. R., Kontor.
5. Kalinowski, Jw., Dw.

№ 3.

B. Dr. phil. Arnold Plates.
1. Freytag-Loringhoff, E., Gutsbes.
2. Plates, Arnold, Dr. phil.
3. Grimm, Marie, geb. v. Bergh, Kfms.-Wwe.
4. Wenter, A., Dw.

№ 5.

B. E. v. Rautenfeld.
1. Fircks, Ch., Baronesse.
2. Weiß, Gust., Magister.
3. v. Hesselberg, J., Gener.-Wwe.
4. Michelsohn, R., Kfm.
5. v. Rautenfeld, Eberh., Arzt.
7. v. Sticinski, Ed., Kand. jur.
9. Hermannsohn, Karl, Dw.

№ 7.

B. Beckmann.
1. Lifschin, Alex., Hsb., Kfm.
2. v. Hanenfeldt, E., Edelmann.
3. Lehmwald, Rich., Direktor.
4. Skuye, John, Ing.
5. Moll, Osk., Rentner.
6. Scheel, Daniel, Rentner.
8. Stahl-Schroeder, M., Professor.
9. Zirul, M., Koch.
10. Selle, Math., Schndrn.
11. 12. Pröde, Berta, Wwe.
11a. Stark, Karl, Tischlermstr.
13. Bondsinsky, Adam, Aufseher.
14. Mulkis, O., Heizer.
15. Jwanow, Marie, Wäsch.
16. Radick, Joh., Schmied.
18. Lapse, Joh., Hausknecht.

№ 9.

B. Karl v. Stankiewicz, wohnt Jägerstr. 3.
1. Stoll, Karl, Pastor.
2. Offe, Olga, Wwe.
3. Sellmer, Ellen, Kfm.-Wwe.
4. v. der Osten-Sacken, M. Baronin.
5. Beyermann, W., Kfm.
6. Kuppitz, Leon., Veterinär.
7. Masing, Osk., Oberlehrer.
8. Lindwart, Adele, Frau.
9. Schloßer, Louise, Schndrn.
10. Urbs, J., Tschlr.
11. Konrad, Joh., Schndr.
12. Hoffmann, L., Wwe.
13. Buschmann, E., Priv.
14. Kerner, Ant., Schweizer.
15. Kalnin, A., Kutscher.
16. Plucks, Aug., Dienstmann.
16. Lelle, A., Stadtwächter.

№ 11.

B. Georg Wilh. v. Schröder'sche Familien- u. Wittwenstiftung.
1. Hillner, Alf., ehem. Stadtrat.
2. Helms, Jenny, Wwe.
3. Raeber, Anna, Wwe.
4. Schilling, Ch., Wwe.
5. Schmidt, M., Wwe.
6. Bientz, Elis., Wwe.
7. Remy, Agnes, Wwe.
8. Hoffmann, Julie, Wwe.
9. Cummerow, Malw., geb. Butte,
10. Stahl, Anna, geb. Haase, Wwe.
11. Faust, Emilie, Wwe.
12. v. Stoffregen, Kath., Wwe.
13. Haensell, Milly, Wwe.
14. Böncken, Kath., Wwe.
15. Strasding, Karl, Dw.

№ —

B. Rigaer Börsenverein.
V. Direktor Fr. Demme.
— Demme, Fr., WSR, Schuldir.
— Unverhau, A. Inspektor.
— Bergis, Jakob, Laborat.-Diener.
— Ferchen, Gotth., Maschinist.
— Brosskow, Fr., Schuldiener.
— Hartmann, Ferd., Schuldiener.
— Sollmann, Jul., Portier.
— Blau, Fr., Dw.
— Kommerzschule d. Börsen-Ver.

№ 2.

B. Jefim Kamkin, wohnt Dorpater Str. 32, W. 1.
1—11 sieh Alexanderboul. 3.
12—14. 16. 27—29. Hotel Imperial.
13. Ostrowsky, Mich., Dw.
15. Dihrik & Co., B., Buchdr.
17. Dragnewitsch, J. J., Bmt.
18. 20. Livl. Kontrolhof.
21. Pilzer, E., Gesanglehrn.
22. Boßmann, Wold., Pension.
26. Birschansky, Kasim., Dw.
30. Martinow, Joh., Schriftsetzer.
— Redakt. d. „Dsimtenes Wehstnesis".

№ 4.

B. L. W. Kerkovius' Erben.
1. Schreider, M., General.
2. Stieda, Herm., Aeltermann.
3. Kerkovius, Wilh., Kfm.
5. Minus, H., Dw.

№ 6.

B. L. W. Kerkovius' Erben.
1. Tietjens, Alb., Fabrikant.
2. v. Schlippe, G., Kreisadelsmarschall.
3. Lieven, Georg Fürst.
4. v. d. Osten-Sacken, Alex. Baron.
1. Stender, Otto, Arzt.
2. v. Haken, Ottomar, Arzt.
3. v. Helmersen, Roman, Rechtsanw.
4. Kleinberg, Alex., Wwe.
5. Göschel, Karl, Kfm.
6. Laurentz, Rich., Kfm.
7. Armitstead, Joh. Cecil, Kfm.
8. Kerkovius, Paul, Kfm.
9. Morgenstein, W., Dw.
10. Kuschke, Mich., Portier.

№ 8.

B. Die Stadt Riga.
V. Inspektor W. Sahlit.
— Stadt-Elementarschulen.
1. Sahlit, W., Inspektor.
2. Meyer, Joh., Lehrer.
3. 4. Pantelejew, F., Lehrer.
5. Lahz, Pet., Kalfaktor.
7. Kondrat, J., Dw.

№ 10.

B. Joh. Kneet's Erben.
V. Dor. Kneet.
1. Duchowski, Vikt. Mich.', Oberstleutnant.
2. Dmitrijew, Jw., Geschäftsf.
3. Rabinowitz, Abrah., Kfm.
4. Dietrich, Just., Arzt.
5. v. Vegesack, A. Baron.
6. v. Manteuffel, J., Rechtsanw.
7. Blumenthal, H., Architekt.
8. Christiansen, H., Vertreter.
9. Kraemer, Marie, Wwe.
10. Anspach, Joh., Wwe.
11. Kneet, Dorothea, Hsverw.
12. Skapan, A., Dw.
14. Fischer, Jak., Tischler.
16. Beete, A., Stauer.
17. Lewitas, Ehster, Wwe.
18. Maschek, Amalie, Frau.
19. Ewald, Johanna, Wwe.
20. Deutscher Verein.
21. Riedel, Fried., Wwe.
22. Dreßler, Elis. u. Helene, Frl.
23. Klauß, Joh., Gef.-Aufseher.
24. Gabarel, F., Frl., Pension.
25. Matzkewitsch, E., Frl., Klavierl.
26. Gerstein, M., Kfm.
27. Chudaley, F., Zollartellschtsch.
— Fischer, J., Tischlerei.

Turmstr.

№ 1.

— Packhaus.

№ 3.

— sieh Jakobsstr. 18.

№ 5.

B. Eugenie Toewe.
1. 2. Waldschlößchen, Restaurat.

№ 7.

B. Anna Schmaeling.
1. Schmaeling, A., Kontor.
2. Schmaeling, A., Archit.-Büro.
3. Eigenmann, A., Kontor.
— Erdmann, Nat., Wwe.

№ 9.

B. J. F. Borchert's Erben.
V. K. Borchert.
1. Borchert, Louise, Wwe.
2, 3. Borchert, Wilh., Tschlr.
4. Malkin, S., Hg.
5. Jewdschenis, A., Zeichner.
6. Joffe, A., Hdlr.
7. Schlegel, Adolf.
8. Klawin, L., Arbeiter.
9. Sawadski, J., Arbeiter.
10. Murnek, J., Arb.

№ 11.

B. Haacke's Erben.
V. Hugo Haacke, wohnt Stegstr. 5.
1. Nikitin, Anna, Kol.-Hdl.
2. Palmbach, M., Wwe.
3. Neumann, Joh., Exped.
4. Börner, A., Wwe.
5. Osolin, Gust., Klempner.
6. Winkelmann, Kath., Modistin.

№ 13.

B. C. Wolff, wohnt Malerstr. 4.
1. Stumpe, E., Bierbude.
2. Stumpe, E., Hdlr.
3. Datkunas, W., Kontor.
4. Olschewski, J., Arbeiter.

№ 15.

B. A. Reinberg's Erben, wohnen Mühlenstr. 46, W. 1.
— Gouvernantenheim d. lit.-prakt. Bürgerverbindung.
1. Töpffer, Olga, Frl.
2. Bötticher, Emilie, Frl.
— Seewald, Leont., Frau.
3. Hartmann, Elise, Frl.
— Hartmann, Amalie, Frl.
4. v. Hübner, M. u. B., Frl.

№ 17.

B. J. Grundmann, wohnt Albertstr. 7.
1. Leeping, P., Kwh.
2. Skubin, P., Hdlr.
3. Sterch, J., Buchb.
4. Seiboth, E., Maurer.

№ 19.

B. Carl Müller.
1. Krätzschmer, Jul., Stuhlm.
2. Besbail, Chr., Schndr.
3. Dobin, Barbara.
4. Eschstamm, O., Wwe.

№ 21.

B. Josefine Blumenau, wohnt in Mitau.
— Pesljack, Jos., Kol.-Hdl.
1. Stabun, A., Mech.
2. Jazen, W., Hdlr.
3. Titow, W., Bmt.
4. Tirumneek, A., Wwe.
5. Melbart, J., Buchdr.
6. Brauge, K., Vorarb.
7. Schuhmann, Georg.
8. Kreutzberg, O., Wwe.

№ 23.

B. Braun und Sokolow.
1. Karlow, A., Frau.
2. Lemberg, J., Schlosser.
3. Setzer, S., Frau.
4. Remmert, E., Frl.
5. Brude, K., Schndr.

№ 25.

B. Elis. Jakowlew.
1. Jakowlew, Elisab., Wwe., Hsbn.
3. Lösch, R., Kfm.
4. Passern, O., Klempner.

№ 27.

B. Geschw. Poetsch.
1. Schuwenas, J., Tschlr.
2. Aschmann, Samuel, Hg.
3. Kern, E., Wwe.

№ 29.

B. Skribanowitz' Erben.
V. Joh. Bleß.
— Guttschewsky & Jürgensohn Kontor.
1. Bleß, Joh., Hausverw.
2. Knorr, Joh., Hg.
3. Stachowsky, Ant., Bmt.

№ 31.

B. Frau Else Zorn, wohnt Schwimmstr. 28.
1. Albrecht, Pet., Goldsticker.
2. Serschant, Lisa, Wwe.
3. Benson, Berta, Wwe.
4. Zeekur, A., Hdlr.

№ 33.

B. Schenck's Erben.
1. Rosenthal, Lisa, Seltershdl.
2. Zinowsky, Natalie, Schndrn.

№ 35.

B. Marie Seidler.
1. Augenas, M., Schndrn.
2. 3. Kruse, A., Tischler.
4. Kabberg, Georg, Amtsbote.
5. Berting, Joh., Rohrleger.

№ 37.

B. Harry O. Jaksch.
— Jaksch & Co., J., Porz.-Malerei u. Alfenide-Manufaktur.
— Joppich, Mich., Porz.-Malerm.

№ 4.

B. Die Stadt Riga (ehem. Jakobskaserne).
— Gesellsch. für schnelle ärztl. Hilfe.
— Link, Gust., Feldscher.
— Korejew, Alex. Jg., Diener.
— Wasnis, Kas., Diener.
— Kanzlei des Verwalt.-Rates des Polytechnischen Instituts.
— Städt. Arbeitsnachweis-Bureau.
— Schurin, Mich., Amtsbote.
— Kissel, M., Kanzleidiener.
— Ter-Akopow, Terrolin-Niederl.
— Aufenbach, Kath., Milchhdl.
— Stadt-Handelsschule (Eingang v. Basteiboul.).
— Sturm, F. J., Schlosserei.
— Eigenmann, Ant., Lagerraum.

Turnerstr.

№ 1.

B. Der Rigaer Turnverein.
— Rigaer Turnverein.
— Absing-Russau, H., Oekonom.

Waagestr.

№ 1.

B. Ges. der Schwarzhäupter.
V. Aug. Grünwaldt.
— Grünwaldt, Aug., Kastellan.

№ 3.

B. Die Stadt Riga.
— Moritz, Osk., Stadtbmt.

№ 5.

B. Die Stadt Riga.
— Rathke, Georg, Privatier.
— Kontor für Stadtarb.

№ 7.
B. Fr. Johanna Heede.
1. Pewsner, A., Gravör.
2. Heede, Joh., Hsbn.
3. Hurwitz, S., Kfm.
4. Stumberg, E.
5. Jatulis, G., Dw.
— sieh auch Herrenstr. 9.

№ 2.
B. L. Liffchitz.
— sieh kl. Sünderstr. 2.

Waagestr., kl.

№ 1.
B. Alex. Rosenthal's Erben.
— sieh auch Reussische Str. 6.

№ 7.
B. Rechtsanw. A. Seeberg.
1. 2. A.-G. „Proswet".
3. Seeberg, A., Rechtsanw.
4. Matison, M.
5. Böckler, Alide, Friseuse.
— sieh auch kl. Sünderstr. 3.

Wallstr.

№ 1.
B. Versicherungsgesellsch. „Rossija".
— sieh auch kl. Schmiedestr. 2.

№ 3.
— **B.** Karl Ernst Fitzner.
— Fitzner, A. E., Gas- u. Wasserleit.-Anlagen.
— Hasenfuß, K., Schuhm. Werkst.
1. Fitzner, Karl Ernst, cand. chem.
2. Fitzner, W. u. A., Frl.
3. Hasenfuß, K., Schuhm.-Mstr.
4. Jakobsohn, M., Hg.
5. Ukonis, O., Nachtw.

№ 5.
B. Karl Ernst Fitzner, wohnt Wallstr. 3, W. 1.
1. Ramisch, Otto, Buchdr. (Inh.: Siegfr. Andresen).
2. Tenne, Fr., Malermstr.
3. Red. u. Exp. „Rishk. Westnik",
4. Feitelson, Isaak, Kontor.
5. Heede, Hugo, Kfm.
6. Fitzner, A., Lager.
7. Fleiß, Sal., Getreidehdlr.
8. Behrsing, Theod., Techniker.
9. Kondratjew, J., Dw.

№ 7.
B. E. Pawlow.
— Hempel & Co., H., Buchdruck., Photochemigraphische Anstalt.
— Rimgailo & Ko., Kontor.
1. Jospaitis, A., Möbelhdl.
— Jospaitis, Aug., Kfm.
2. Pawlow, E.

№ 9.
B. M. F. Seelig.
— sieh auch kl. Sandstr. 12.

№ 11.
B. Wyrzykowski.
— Wyrzykowski, M., Möbelhdl.
1. Diesenberg, Karl, Klempnerei.
2. 4. 8. Wyrzykowski, M., Möbelhdlr.
3. Buchdruckerei „Merkur".
5. Grigan, J., Agent.
7. v. Köpenack, Johanna, Frl.
9. Müller, J., Wwe.
10. Osolin, J.

№ 13.
B. Tupikow.
— Rosenthal, N. R., Restauration.
— sieh auch Pferdestr. 2.

№ 15.
B. Lett. Ges. gegens. Kredits.
— 2. Ueberdünische Spar- u. Vorschuß-Kasse.
— Hebensperger, C. M., Fotogr. Art.-Hdl.
1. 6. 7. Liberis, Nap., Möbelmag.
3. 4. Zuckermann, H., Schndrmstr.
5. Berkowitz, G., Zahnarzt.
8. Zuckermann, H., Kfm.
10. Sawodtschikow, A., Accisebmt.
11.. Petrillo, Kas., Dw.
12. Albrecht, H., Goldschm.
13. Rosenberg, Kath., Wwe.

№ 17.
B. August Witte, wohnt Alexanderstr. 97.
1. Jaunsem, Pet., Dw.
2. Weisager, W., Kfm.
3. Lewin, B., Zahnarzt.
4. Witte, Aug. jun., Archit.-Bur.
— Windisch, Adolf, Chem.-techn. B.
5. Arklin & Fröhlich, Kontor.
— Irschick, E., Rechtsanw.
6. Satz, O., Wwe.

№ 19.
12. E. u. H. v. Tallberg.
— Neubau.

№ 21.
B. Beikas.
— „Hygiene" Frisier-Salon. Inh.: Gust. Larmann.
1. 2. Larmann, Gust., Frisör.
3. Lautzky, O., Architekt.
4. Butte, A.

№ 23.
B. P. F. Sellmer's Erben.
V. Malwine Sellmer.
— Argentinisches Konsulat.
— Daudert & Jansen, Kontor.
1. Sellmer, A., Kontor.
2. Krippul, K., Diener.
3. Verein der Gastwirte.
5. Sellmer, Malwine, Frl.
6. Strauß, M., Kutscher.

№ 25.
B. Arvid Sellmer, wohnt Nikolaistr. 9.
2. Spinck, Arv., Hdlr.
3. Tallberg, Herm., Kfm.
— Taube, John, Kontor.
4. Weinberg, K., Tapez.
5. Stubrit, Chr., Dw.
— sieh auch Malerstr. 16.

№ 27.
B. Salm. Brakmann, wohnt Arsenalstr. 7.
— Skudris, E., Kol.-Hdl.
3. Lapinsky, K., Hutm.
4. Skudris, E., Hdlr.
6. Terres, Mart., Kfm.
7. Muyschel, Aline, Stellenverm.
8. Pampo, Antonie, Wwe.
10. Sirach, Elis., Kfms.-Wwe.
11. Ritow, E., Hdlr.
12. Hennig, G., Kürschner.
13. Schofer, M., Hdlr.
14. Schwarz, Otto, Personal.
— Wegis, Osip, Dw.

№ 29.
B. Alex. Stahl.
1. Stahl, Alex., Buchdr. u. Wohn.
— Rantin, J., Dw.

№ 31.
B. Friedländer und Holländer.
— Ruhwald, Th., Gravieranstalt.
— Holländer & Friedländer, Malutensilienhdl.
3. Michelsohn, R., Buchbinderei.
4. Michelsohn, R., Buchb.
5. Braude, Jak., Goldschm.
6. Böhm, Leo, Bmt.

№ 33.
B. W. Thiel, wohnt Theaterstr. 12
— Gelhaar, J., Herrenkleiderhdl.
— Holländer, J., Kinderkleider-Hdl.
— sieh auch Theaterstr. 12.

№ 35.
B. W. Thiel, wohnt Theaterstr. 12.
— sieh auch Theaterstr. 12.

№ 37/39.
B. C. J. Sichmann, wohnt Theaterboul. 4, W. 6.
— sieh Theaterstr. 9.

№ 41. 43. 45.
B. Oekon. Ges. f. Handel u. Gew.

Haus 41.
— Schindler, F., Bier-Niederlage.

Haus 43.
— Goodmann, Charles, Mechan. Werkst.
— Hermann, O., Wwe., Kwh.
— Einwohner sieh Königstr. 24/26.

№ 2.
B. Ges. Selbsthilfe.
— Neubau.

№ 4/6
B. J. E. Just.
1. 2. Just, J. E., Schlossermstr.
3. Saulit, W., Dw.
4. Luwischczuk, J., Edelsteinhdlr.
5. Chait, A., Schndr.
6. Jossel, J. H., Schndr.
7. Fischer, E., Wwe.
8. Goldberg, J., Kand. rer. merk.
9. Schlocker, S. Arzt.
2. Greil, R., Drechslerei.

№ 8.
B. N. v. Pander, wohnt Basteiboul. 6.
V. E. Baltzer, wohnt Pauluccistr. 8.
— sieh auch Basteiboul. 6.

№ 10.
B. Frau Wilh. Kolbien.
1. Borchardt, Emil, Fotoartikel.
— Hviid, N. Chr., Kontor.
3. Kolbien, Wilh., Wwe., Hsbn.
4. v. Seezen, W., Priv.
5. Strunsky, S., Elekt.-Techniker.
5. Strunsky, Larissa, Tanzlehrn.
6. Strelisch, Petronella, Dw.

№ 12.
B. Chr. Mohrberg, wohnt Basteiboul. 7.
V. W. Mohrberg, wohnt Albertstr. 9.
— Fedrowitz, Gust., Vergolder.
2. Ullmann, C., Kontor.
3. Hartmann, Herm., Kontor.
4. Zelm, Arth., Zahnarzt.
5. Elsing, Hans, Kassirer.
6. Friede, Karl, Kfm.
7. Stancke, W.
8. Klapper, Jahn, Maler.
9. Suting, G., Hg.
10. Vogel, Rob., Bmt.
— Böhme, Al., Dw.

№ 14.
B. Chr. Mohrberg.
1. Lappin, Kaffeehdl.
2. Dupper & Ko., J., Agent.
3. Johannson, H., Arzt.
4. Swilin, Pet., Wächter.
5. Steinberg, Sophie, Wäscherin.

№ 16.
B. Th. Buchardt's Erben
— Martinsohn & Wasbutzky, Kontor.
1. Martinsohn, M., Kfm.
2. Vogel, H., Apotheker.
3. Rutenser, J., Kfm.
5. Braschewitz, Fritz, Dw.
6. Birk, K. M., Möbelhdl.
— sieh auch Basteiboul. 4.

№ 18.
B. J. v. Oettingen's Erben, wohnen in Polen.
V. Friedr. Holtzmeyer, wohnt Kaisergartenstr. 4.
— Associations-Möbelmagazin.
— Tichitste, Joh., Petroleumhdl.
— sieh auch Kalkstr. 1.

№ 20.
B. Karl Jauch, wohnt Newastr. 13.
— Jürgensohn, Chr., Weinhdl. u. Kontor.
— Grünupp, A., Bierniederl.
— Brisky & Groß, Herreng.-Hdl.
1—3. 8. 11. Bergmann, Rob., Möbelhdl.
4. Weiklewitz, Fr., Notar.
5. Herzberg, M. E., Kontor.
6. Gudsche, V., Zahnarzt.
7. Kliem, Joh., Kfm.
9. Koslowsky, J., Damen-Frisiersal.
13. Poorten, W., Frl.
14. Jauschewski, A., Frisör.
15. Sudrabing, P., Kellner.
16. Purin, A., Wwe.
17. Jahnkaln, Simon, Hg.
18. Sprohge, Chr., Dienstmann.
20. Brachmann, A., Frisöse.
21. Weide, G., Diener.
22. Burak, J., Ladendiener.
23. Suppa, Joh., Dw.

№ 22.
B. Rechtsanwalt Großwald.
— Karnewal, L., Tapetenladen.
— Kuckertz, O., Damenschneiderei.
— Weinberg, Chr., Zahnarzt.
— Andreas, K., Arzt.
— Tehritz, A., Blumenhdl.

№ 22a.
B. Die St. Petri-Kirche.
1. Schummer, E., Kirchenschr.
2. Petrikirchenschule.
3. Pölchau, P., Oberpastor.
4. Hellmann, Th., Oberpastor.
5. Hoffmann, Th., Pastor.
6. Kröger, E., Arzt.
7. Treulich.
9. Reimann, E. Stadtrevisor.
10. Schamping, C., Kirchendiener.
11. Pedimann, J., Kirchendiener.
12. Rohrberg, F., Kirchendiener.
13. Juschkiewitsch, A., Kirchendieen.
14. Neuland, Oskar, Portier.

№ 24.
B. Paul Winkler, wohnt Romanowstr. 17.
— Lewin, J. L., Althändler.
— Siff, M., Schndr.
— Macht, Arthur, Tischlerei.
3. Jacobsohn, A. J., Kfm.
4. Lewin, J. L., Kfm.
5. Bergner, Gustavs Frau.
6. Chanutin, D., Priv.
7. Gilbert, T., Frau.
8. Margolis, A. B., Hdlr.
9. Peterson, J., Pension.
10. Ullmann, J., Masseur.
12. Leimann, Reinh., Dw.

№ 26.
B. Selig M. Cahn, wohnt Schwimmstr. 28, W. 8.
V. Ch. Isaacowitsch.
— Peterson, Rud., Malerwerkst.
1. 2. Winck, Chr., Stellenverm.
3. Schwartz, Woldemar, Prokurant.
4. Isaacowitsch, Ch., Agent.
5. Mandelbaum, A., Arzt.
6. Woronowski, E., Frl., Pension.
7. Lemcke, Eug., Kfm.
8. Bergner, Karol., Wwe.
9. Boström, Frieda, Wwe., Pens.
10. Keller, Wilh., Bankbmt.

№ 28.
B. K. Lehmann u. K. v. Stern.
Hausbüro: Theaterboul. 7 II.
— Jauch, A., Hdl. elektr. Art.
— Träger-Artell, Kontor.
2. Junger, Arth., Homöopat. Apoth.
3. Schwartz, E. Th., Arzt.
4. Krascha, F., Damenschndr.
6. Braun, D., Frau.
7. Bergner, Anna u. Elise, Frl.
8. Junger, Arth., Apotheker.
10. Peplin, Karl, Spark.-Bmt.
11. Rigaer Drahtindustrie, Kontor.
12. Anweiler, Gustav, Spielw.-Hdl.
13. Anweiler, G., Kfm.
14. Neuberg, E., Tuchhdl.
15. Gruehn, Karl Fr., Kfm.
16. Mandelstamm, F., Dr. med.
17. Anton, Paul, Kfm.
18. Guhse, Ad., Bmt.
19. Tennisohn, O.
20. Kaltun, J., Kfm.

№ 30.
B. Behr Schapiro.
— Anschewitz, Th., Wäschehdl.
— „Tourist", Automobil- u. Bootsmaterialhdl.
— Steinit, A., Waschanstalt.
— Schneider, Sim., Klempnerei.
— Lauterer, E., Herrengard.-Hdl.
— Kurmann, H., Spiegelhdl.
1. Ibianski, J., Notar. publ.
2. 11. Russ. Transp.-Ges., Kontor.
3. Schapiro, Behr, Kfm.
4. Schapiro, Chaim, Kfm.
5. Friedberg, M. J.
6. Gutpelz, A., Modistin.
7. Berkowitz, E., Mützenm.
8. Magaril, Schlom, Kfm.
9. 10. Kurmann, H., Kfm.
12. Wechsler, Mend., Hdlr.
13. Laupmann, W., Konditor.
14. Murawski.
15. Schneider, S., Klempner.
16. Rudsit, Jan, Dw.
— sieh auch Weberstr. 18.

Wallstr., kl.

№ 1.
— sieh Königsstr. 22 u. Wallstr. 41.

Weberstr.

№ 1.
B. Blankenstein, Heim, wohnt Basteiboul. 6.
— Klink, Ch., Wäschehdl.
— Uschin, N. N., Handelshaus.
— Epstein, N., Pariser Chik, Damenkonfektion.
— Stadding, Heinr., Schuhw.-Hdl.
2. Sachs, S. J., Gold- u. Silberwaren.
— Sabeschinski, G., Arzt.
4. Tumarkin, D., Zahnarzt.
5. Müller, W.
6. Atlas, Sußm., Kfm.
7. Epstein, N., Geschäftsf.
8. Damberg, K.
9. Abolin, Peter, Portier.

№ 3.
B. Georg Strauß.
— Pohd, Ed., Drogenhdl.

— Lulla, Ch., Modew.-Hdl.
1 Lerch, Jahn.
2. Poelchau, Osk., Rechtsanw.
3. Strauß, Georg, Kfm.
4. Traeger, M., Bmt.

№ 5.

B. Konrad Rod. Loesevitz.
— Lösevitz, Konr. Rod., Hsb.
— Rosch, Karl, Depos.
— Kimchy, S., Uhrenhdl.
— Ev. Bibelgesellsch., Niederl.
— Krafft & Jenckel, Weinhdl.
— Sieh auch Altstadt 1.

№ 7.

B. Alex. Grosset.
1. Gülich & Co., Kontor.
2. Nathansohn, Mowscha, Kfm.
3. Grosset, Alex., Buchdr.-Bes.
— Magaril, S., Strickanstalt.
— Jürgensohn, Chr., Weinhdl.
— sieh auch Altstadt 2.

№ 9.

B. Adalbert Graef, wohnt Matthäistr. 46a
— Plocek, Z., Konditorei.
1. Aufin, Pet., Dw.
2. Salmanowitz, S., Arzt.
3. Salmonowitz, Wilh., Rechtsanw.
4. 5. Sossnitzki, Ella, Modistin.

№ 11.

B. Ch. Blankenstein.
— Kusnezow, J. J., Fayencew.-Hdl.
— Sergejew, L., Verwalter.
— Keem, Chr., Hg.

№ 13.

B. L. Blankenstein, wohnt Schmiedestr. 33.
— Gordon, G., Gold- u. Silberw.-Hdl.
— Anderson, Wäschehdl.
— Friedmann, J. E., Man.-Hdl.
— sieh auch Schmiedestr. 33.

№ 15.

B. E. v. Rücker, Fürst N. Krapotkin, Baron A. Fölckersahm u. E. v. Grewingk.
— Altstadt-Apotheke: Inh.: Prov. Isidor Perl.
— Nicolay, Ch., Frisier-Salon.
— Schmidt, Georg, Gold-, Silber- u. Uhrenhdl.
— Rudowitz, J., Sattlergesch.
— Reichel, H., Modew.-Hdl.
2. Telefon-Ges., Kontor.
3. Telefon-Ges., Zentrale.
— Legsding, Jan, Dw.

№ 17.

1. Giese und Kadner.
— Rumpe, P., Man.-Hdl.

— Giese & Haferkamp, Gard.-Hdl.
— sieh auch Königsstr. 31.

№ 19.

B. Rigaer Gewerbe-Verein.
— Kahlert, Adolf, Kunstglaserei.
— Dukat, Olga, Delikat.-Hdl.
— sieh Königsstr. 30.

№ 2.

B. Erich Preiß.
— P. Cahn & E. Preiß, Pelzhdl.
— Preiß, Erich, Kfm.

№ 4.

B. Pessa Katzmann.
— Rubinstein, A. J., Schuhw.-Hdl.
— Katzmann, P., Modew.-Hdl.
— Katzmann, Pessa, Kfm.

№ 6.

B. W. u. K. Beibst.
— Bergholtz, J., Tabakhdl.
— Fain, B., Wäschehdl.
2. Kaplan, J., Schuhw.-Hdl.
3. Lindquist, M., Schndrn.
4. Dreyer & Grollmann, Kurzw.-Hdl.
5. Michailow, M., Wwe.
6. Peters, E., Hsb.
7. Zeitel, Itzik.
8. Bachmann, Alma, Masseuse.
— Chait, Abr., Feldscher u. Masseur.
9. Eichmann, Karol.
10. Baschuk, Bol., Dw.

№ 8.

B. Jul. Prüffert, wohnt Dampfbootstr. 1.
— Prüffert, Carl, Schuhw.-Hdl.
1. Petrow, P., Dw.
2. Göschel, Jul., Kontor.
3. Baum, R., Stickerin.
4. Tennisberg, M. M., Hdlr.
5. Jakowitz, Karl, Kfm.
6. Kahner & Luloff, Kontor.
7. Ladanow, M., Pension.
8. Osse, Wwe., Pension.

№ 10.

B. Frl. Adelheide Sommer.
V. Wilh. Blöß, Säulenstr. 77, W.16.
— Lifschitz, S. D., Tuchhdl.
— Kaldowski, Hugo, Kol.-Hdl.
1. Stephan, K., Kinemat. Bilderfabrik.
2. Krüger, Emma, Stellenverm.
3. Wiktorow, M., Zahnarzt.
4. Kühn, O., Wohn.-Verm.-Kontor.
5. Lewin, E., Buchdr.-Bes.
6. Bergmann, G., Destillatör.
7. Firkser, F., Kfm.
8. Chait, L.
9. Kühner, J.
10. Gert, Joh., Dw.

№ 12.

B. H. Danziger u. Jacobsohn, wohnen Schmiedestr. 29.
— Lewin, B., Schuhw.-Hdl.
— Danziger, H., Schreibmat.-Hdl.
— Oberg, Karl, Musikinstr.-Hdl.
— Tebel F., Blumenhdl.
— sieh auch Schmiedestr. 29.

№ 14.

B. Elis. Trautmann.
— Mickau, E., Schuhw.-Hdl.
— Frankenstein, Wilh., Küchenger.-Hdl.
— Trettin, Wm., Gummiwarenhdl., Niederlage der A.-G. „Kautschuk".
— Holper & Söhne, J., Gold- u. Silberw.-Hdl.
1. Goldstein & Masur, Manuf.-Lager.
2. Wulfson, A. M., Mützenw.-Hdl.
3. Hübschmann, Ed., Zahnarzt.
4. v. Haken, Rich., Arzt.
5. Hoberg, Marie, Pension.
6. Minsker & Ko., Kontor.
7. Lipp, Ernst, Uhrm.
8. Johannssen, Joh., Restaurat.
9. Linde, K.
11. Esering, A., Dw

№ 16.

B. Die Krone.
— Blumes, M., Glasw.-Hdl.
— Sußmann, Sch. B., Gold- und Uhren-Hdl.

№ 18.

B. Behr Schapiro.
— Maimin, M., Pelzw.-Hdl.
— Laupmann, W., Konditorei.
— Hurwitsch, J., Uhrenhdl.
— Anschewitz, Th., Modew.-Hdl.
— sieh auch Wallstr. 30.

№ 20.

B. R. Spohrs Erben.
V. Joh. Spohr, wohnt Theaterb. 9.
— Ruttakas, M., Nähmaschinenhdl.
— Göschel, Ed., Buchhdl.
— sieh auch Theaterboul. 9.

Zitadelle

B. Die Krone.
1. Smirnow, Wlad. Wass.', Gen., Kommand. d. 20. Armeekorps.
1a. Hoffmann, Ed., Kfm.
2a. Turmann, Anna, Bmt.-Wwe.
— Warnitzki, Nad., Lehrerin.
— Treumann, Jak., Dw.
— Skworzow, P. N., Geistlicher.
— Wassilewski, A., Kapt.-Wwe.
— Wassilewski, H., HR-Wwe.
2. Druschekutschenko, Psalmist.
3a. Losewski, Sach. Iw.', Diakon

3. Barsow, Iw., Psalmist.
4. Knjäsew, E., Prof.
5. Pussel, Otto, Zollbes.
6. Ponomarew, Anna, Wwe.
7. Paschkow, Foma, Flußpol.
11. Kanzl. d. Rig. Ing.-Dist.
— Poklewski-Kosiello, W., Chef d. Ing.-Distanz.
14. Bilinski, M. R.', Leutn.
— Banin, Nik. Dmitr.', Ing.
— Schtschastliwzew, Alex. Alex.', Bmt.
21. Rig. Milit.-Gefängnis.
— Smolsky, W. N.', Bmt.
24. Leschko-Popel, F. W.', Militär-Gefängnis-Chef.
— Savernjajew, Step. Konst.', Kreis-Militär-Chef.
— Kemarski, Wlad. Paw.', Bmt.
— Wtorow, Anat. Alex.', Ing.
27. Belostozki, D. T., Oberstleutn.
— Waschkewitsch, K. W.', Leutn.
33. Schemjakin, Konst. Jak.', Generalmajor.
41. Grünberg, R. E., Kanzleibmt.
43. Kanzlei d. Gouv.-Gefängn.
— Temp. Kriegs-Gericht.
— Temp. Prokuratur.
— Grosch, Hugo, KS.
— Streltschunas, Alex., Auss.
— Kontor d. Gefängnis-Arbeiten.
45. Mazewitsch, J. N., Kapt.
— Newelski, K. A., Kapt.
47. Graudin, J., Oberstleutn.
— Streletzki, Nik. Nik.', Kapt.
— Denissow, J. F., Kapt.

Zollstr.

№ 2.

B. Edm. v. Trompowsky.
1.—12. sieh Peterpaulstr. 2.
13. v. Trompowsky Ed., Bautechn. Bureau.
14. v. Trompowsky Ed., Hsb.
15. Weltner, Paul, Kfm.
16. Klazo, Nik., Kfm.
17. v. Rennenkampff, Diedr., Stadt-Oberingenieur.
18. v. Butkewitz, Kornel., Bmt.
19. Tschunker, E., Buchhltr.
20. Kleinberg, Chr., Dw.

№ 4.

B. Gebr. Sipjagin.
1.—10. sieh Packhausstr. 5.
11. Meerowitsch, J., Hdl.
12. Kellermann, Fed. Was.', Kfm.
14. Ruthing, Alex., Kfm.
16. Sivert, Joh., Kfm.
17. Kopp, Anna, Wwe.
18. Gutmann, R., Gl. d. Zollamts.
19. Lipschütz, Aron, Druckereibes.
20. Lang, Alice, Waisenvater-Wwe.
21. Papadschanow, Art. Iw.', Offiz.
22. Rudsit, Eduard, Kol.-Hdl.

Adolf Richters

Baltische Adreßbücher.

1. Band.

Livland, erschienen im November 1909. Abt. 1. Städte u. Flecken. Abt. 2. Güter und Kleingrundbesitz. Abt. 3. Register übers flache Land. Alle drei Abteilungen geschmackvoll in Ganzleinen mit Goldprägung zusammen gebunden 6½ Rbl., im ganzen Weltpostvereine franko nach Einsendung von 7 Rbl.; auf feines Ligater Schreibpapier gedruckt, nicht gebunden 8½ Rbl., im ganzen Weltpostvereine franko nach Einsendung von 9 Rbl.

2. Band.

Kurland, erschienen im März 1912. Abt. 1. Mitau. Abt. 2. Die andern Städte und Flecken. Abt. 3. Güter und Kleingrundbesitz. Abt. 4. Register übers flache Land. Alle vier Abteilungen geschmackvoll in Ganzleinen mit Goldprägung zusammen gebunden 5½ Rbl., im ganzen Weltpostvereine franko nach Einsendung von 6 Rbl.; auf feines Ligater Schreibpapier gedruckt, nicht gebunden 7½ Rbl., im ganzen Weltpostvereine franko nach Einsendung von 8 Rbl.

3. Band.

Ehstland, wird frühestens 1913 erscheinen.

Adolf Richters

Rigasches Adreßbuch, zum ersten male herausgegeben 1885 von Richter & Co., erscheint, herausgegeben vom Unterzeichneten, alljährlich zwischen Neujahr und Ostern und kostet, geschmackvoll in Ganzleinen mit Goldprägung gebunden, 5½ Rbl., im ganzen Weltpostvereine franko nach Einsendung von 6 Rbl.

Der Herausgeber

Adolf Richter,

Riga, Postfach 200. Telefon 1500. **Scharrenstr. 4.**

ФАБР. ЗНАКЪ.

Fabrik und Kontor:
Ehstenstrasse 15, Tel. 366 u. 5066.
Niederlage:
Marstallstrasse 32, Tel. 3466.
Gegründet 1869.

Tropenol-Dach mit Krasnolin-Anstrich.

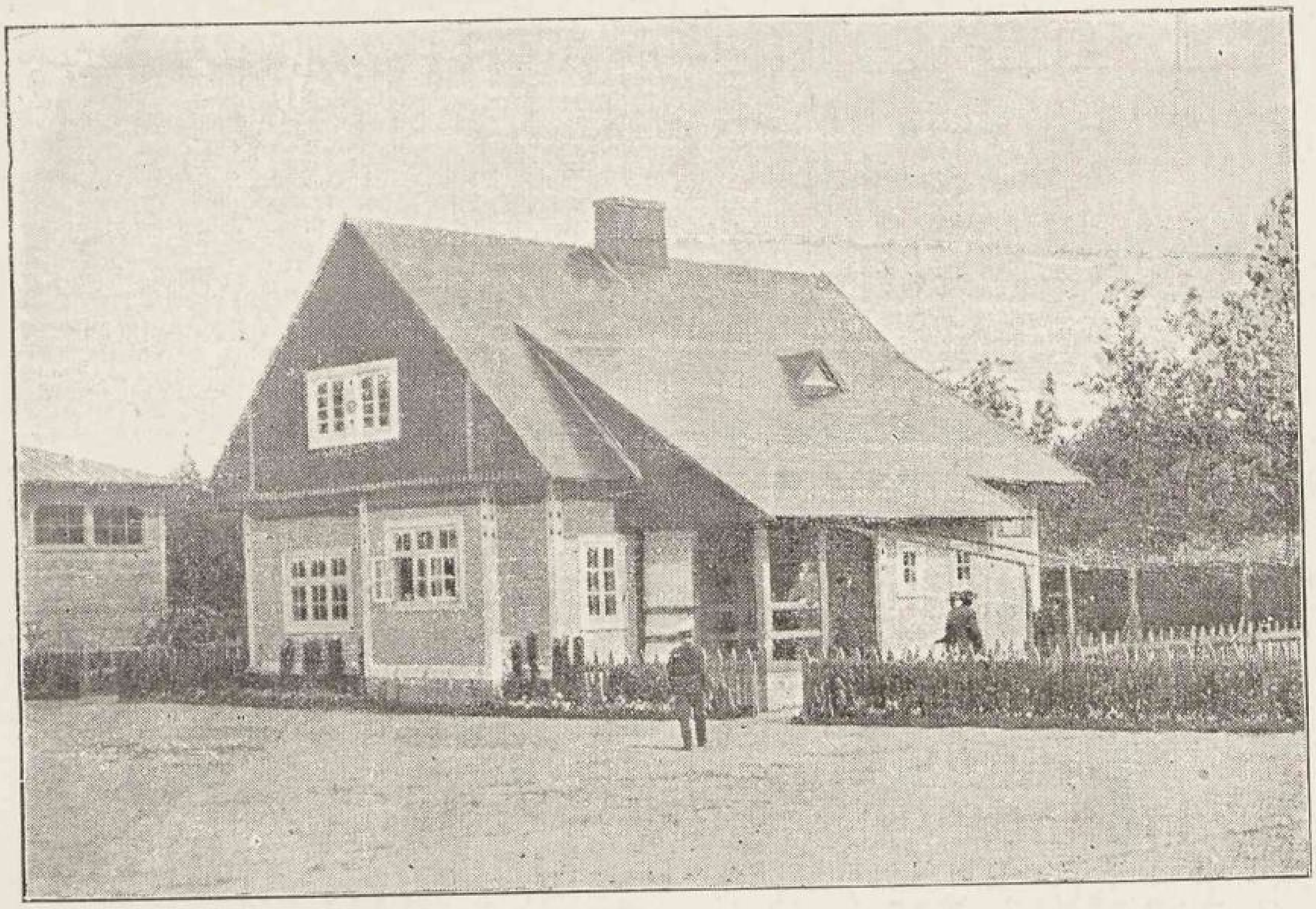

Ausstellung für Arbeiterwohnungen, Riga, 1907.

Herm. Hübner

Lieferant der KAISERLICHEN RUSSISCHEN Feuerwehr-Gesellschaft.

Dachpappen- und Teerproduktenfabriken

Hamburg ▫ RIGA ▫ Stockholm

Dachpappen in bekannt vorzüglicher Qualität.
„Tropenol“ einziger Ersatz für Blechdächer. Bitte Broschüre zu verlangen.
„Krasnolin“ roter Lack für Eisen- und Tropenoldächer.

Wandpappen. Buchbinderpappen. Holzteer.
Asphalt - Dachlack. Asphalt - Eisenlack. Karbolineum - Anthracen.
Kreolin-Hübner. Rohe Karbolsäure. Karbolit-Desinfektionspulver.

„Fructolineum“ Pflanzen - Schutz- und Heilmittel.
Bitte Broschüre zu verlangen.

L'URBAINE

Versicherungs-Gesellschaft

General=Repräsentanz für die Gouvernements Liv=, Ehst=, Kurland und Pskow

A. W. Döllen

Pauluccistrasse Nr. 17

Telefon 617 Postfach 83

Riga

Vertreter für Liv= und Kurland

der

Akt.-Gesellschaft für mechanische Holzbearbeitung

A. M. LUTHER, Reval

4. Abteilung.

Wohnungs-Anzeiger,

d. h. Adressen, geordnet nach dem ABC des Anfangsbuchstabens der Namen.

Die gewählten Abkürzungen sind meist selbstverständlich. Sehr häufig kommen die folgenden vor:

Hsb. = Hausbesitzer;	KR = Kollegienrat;	Kwh. = Kolonialwarenhändler;
Dw. = Dwornik oder Hausknecht;	HR = Hofrat;	Stbsch. = Straßenbahnschaffner;
Hg. = Handlungsgehilfe, Commis;	KA = Kollegienassessor;	Bmt. = Beamter;
☎, Tel. = Telefon oder Fernsprecher-Nr.;	TR = Titulärrat;	Fb. = Fabrikbeamter;
W., W oder Q. = Wohnung oder Quartier	KS = Kollegiensekretär;	Kb. = Kontorbeamter;
WSR = Wirklicher Staatsrat;	GS = Gouvernementssekretär;	Lombb. = Lombardbeamter.
SR = Staatsrat;	KReg., krg oder kr = Kollegienregistrator.	Teleg. = Telegrafist.

Vatersnamen (Patronymika, отчества) sind meist durch einen angehängten Apostrof bezeichnet. Man kann also z. B. den Namen Serg. Nik.' Berg aussprechen entweder: Sergius, Sohn des Nikolaus Berg, oder: Ssergjei Nikolajewitsch Berg.

Häuser, die leider zwei Hausnummern führen, sind hier nur mit der ersten bezeichnet.

Die mit **fetten Lateinischen Lettern** gesetzten Namen sind Firmen, die zur ersten (1. G.) oder zweiten (2. G.) Gilde steuern und in dem vom Handelsamte herausgegebenen Firmen-Register für 1911 und dessen 4 Nachträgen enthalten sind*). Alle weiteren bei diesen Firmen gemachten Angaben, mit Ausnahme der Fernsprecher-Nummern, sind aus derselben offiziellen Quelle geschöpft. Berücksichtigt wurden auch schon einige, von den Beteiligten selbst gemachte Angaben für 1912.

*) Hierbei sind, entsprechend den Bestimmungen des Gesetzes über die Reichs-Gewerbesteuer vom 8. Juni 1898, die Handels-Unternehmungen erster Kategorie, Gewerbe-Unternehmungen der drei ersten Kategorien und Dampfer-Unternehmungen, die mehr als 500 Rubel Grundsteuer entrichten — der ersten Gilde, Handels-Unternehmungen zweiter Kategorie, Gewerbe-Unternehmungen vierter und fünfter Kategorie und Dampfer-Unternehmungen mit einer Grundsteuer von mehr als 50 bis zu 500 Rubeln Grundsteuer der zweiten Gilde zugezählt worden.

Ohne jede Verbindlichkeit des Herausgebers.

la-Düna-Kanal-Gesellschaft, Geschäftsführer: Gerh. Baron Campenhausen, Altonaer Str. 5, ☎ 2029.
lab, Andr. Ferd.', Schndr., Romanowstr. 36W38.
larin, Pet., Dw., Moskauer Str. 24.
lbachowski, Dimitr., Revierauff., Wiesenstr. 1W24.
lbakumow, Alex. Wass.', KA, Zollbmt., Zementfabrik-Poderaa.
lbaron, Pet., Hsb., Schlockſche Str. 64.
lbat, Pet., Schlosser, Artilleriestr. 68W22.
lbbul, Pet., Hsb., Lehrer, Dünam. Str. 4.
Karl Abel, 2. G., Holzhdl. u. Flößungsuntern., Inh.: Karl Karl' Abel, Smolenskerstr. 2, ☎ 2863.
lbel, sieh auch Abbel.
— Chait, Hdlr., Alexanderstr. 104W11.
— Elsa, Wwe., Dorpater Str. 55.
— Georg, Musiker, Sprenkstr. 30W32.
— Heinr., Kfm., Olivenstr. 11W7.
— Herm. Karl, Fabrikbmt., Säulenstr. 55.
— J. S., Makler, kl. Königsstr. 10W4.
— Jak., Zimmerm., Gerberstr. 8, W. 31.
— Jan, Schndr., Palissadenstr. 23W42.
— Jan, Maurer, Säulenstr. 49aW17.
— Jan, Tschlr., Marienstr. 110W22.
— Jan, Zollbmt., Laubstr. 1, W. 6.
— Joh., Amts-Schornsteinf., Königsstr. 8.
— Joh., Tschlr., Ritterstr. 75, W. 2.
— Joh., Weber, Bauskesche Str. 48.
— Jul., Hsbn., Windstr. 5W3.
— Jul., Lehrer, Säulenstr. 60aW15.
— Jur., Maurer, Matthäistr. 43W50.
— Karl, Gasarb., Mitauer Ch. 58a.
— Karl, Hdlr., Bauskesche Str. 29.
— Karl, Schlosser, Revaler Str. 73W18.
— Karl Karl', Hsb., Inh. d. Firma Karl Abel, Mitinh. d. Firma Fuhrmann, Jacobsohn u. Ko., Smolensker Str. 2, ☎ 2863.
— Karol., Wwe., Hospitalstr. 39W7.
— Krisch, Sattler, kl. Altonaer Str. 8.
— Krisch, Tschlr., Dorotheenstr. 24.
— Mart. Jan.', Auff., Duntenhöfsche Str. 32, W. 8.
— Mich., Vorarb., Schreyenbusch 1,25.
— Otto, Lehrer, Marienstr. 26W7.
— Otto, Seem., Thüringerstr. 15.
— Pet., Buchhdlr., Schützenstr. 13W18.
— Peter, Fuhrm.-W., Obststr. 6, W. 8.
— Rob., Zimmerm., Segelstr. 9, W. 12.
— Rud., Schuhm., Pernauer Str. 21.
— Sam., Hdlr., Uferstr. 63, W. 2.
Abel-Abelit, Eug. Karl.', Korresp., Pokrowstr. 14, W. 2.
Abele, Karl, Schloss., Bersohn. Str. 6W35.
— Matth., Hg., Mühlenstr. 6W11.
Abelewitsch, Matw., Tschlr., Romanowstr. 161, W. 12.
Abeljonas, Luc., Wwe., Reval. Str. 51W26
Abelit, Anna, Wwe., Wäsch., Werrosche Str. 4W13.
— Emma, Putzm., Popowstr. 3aW89a.
— Ged., Schlosser, kl. Vegesacksh. 50W2.
— Gerh., Zimmerm., Industriestr. 1.
— Heinr., Buchhdlg., Kaisergartenstr. 14.
— Heinr., Setzer, Mittelstr. 4W9.
— Helene, Schndrn., Brunnenstr. 9.
— Jak., Vorarb., Petersb. Ch. 22W9.
— Jan, Schlosser, Gartenstr. 30.
— Joh., Fleischer, Suworowstr. 91.
— Joh., Tschlr., Bauskesche Str. 16.
— Jur., Zimmerm., Ballastdamm 6.
— Mintaut, Dek.-Maler, Kalnezeemsche Str. 77.
— P., Zeichner, Wiesenstr. 7W24.
— Pet. Paul', Schriftf., Hilfsstr. 13W17
— Thom., Vorarb., Pokrowstr. 20, W. 6.
— Wilh., Malermstr., Matthäistr. 89aW23
Abelkaln, Christ., Hdlrn., Mühlenstr. 82.
Abeltin, Joh., Schlosser, Matthäistr. 93.
— J., Töpfer, Säulenstr. 72W8.
— Jak., Tschlr., Ritterstr. 44/46, W. 27
— Jan, Wächter, Laubstr. 3b.
— Jan Fritz', Werkf., Dünamünd. Str. 32
Aben, Pet., Brothdlg., Jaroslaw. Str. 85
Abend, Pet., Masch., Wolmar. Str. 39W59
Abendroth, Herm. Wilh.', Fabrikbmt., Mühlenstr. 19.
Aberg, R., Maler, Parkstr. 4, W. 33.
Abermann, Joh., Zimm., Friedensstr. 1W3
Abeshaus, Leibe, Hdlr., Ritterstr. 78W6.
— Dav., Mech., Gertrudstr. 70W18.
Abesson, Iw. B., Hdlr., Parkstr. 4W27.
Abicht, Ad., Musikal.-Hdl., Gertrudstr. 32W19.
Abik, Joh., Koch, Säulenstr. 75W3.
— Jan, Hg., Dünamünd. Str. 32.

Ch. Jürgensohn, Weingrosshandlung, Wallstr. Nr. 20. Telephon Nr 106.

Karl Grünberg, Matthäistr. № 54, im eigenen Hause. Telephon № 2402. Die besten Gummireifen der Welt.

Abin, Friedr., Tischlr., Artilleriestr. 73W2
Abkin, Siska, Holzhdlr., Romanowstr.123
— Bor., Holzhdlr., Romanowstr.123W61
Abol, A. Karl', Fabr.=Bmt., Wolmarsche Str. 8W20.
— Alb., Brauer, Pokrowstr. 19W27.
— Amal., Wwe., Alte Mitauer Str. 11.
— Andr., Gärtner, kl. Lagerstr. 6.
— Anna, Wwe., Hapsaler Str. 16.
— Aug., Montör, Rodenpois. Str. 63W7.
— Aug., Schuhw.=Hdlg., alte Mitauer Str. 42.
— Christ., Bmt., Grabenstr. 47W2.
— Christ. Hans', Setzer, kl. Altonaerstr. 3.
— Elis., Hsbn., Kandauer Str. 27a.
— Ernst, Schlosser, Marienstr. 142, W.5
— J., Maurermstr., Marienstr. 82W6.
— Jak., Maurer, Mitauer Ch. 5.
— Jan, Hsb., Thüringensche Str. 48.
— Jan, Schlosser, Fischerstr. 3.
— Jan, Strickanst., Marienstr. 28, W. 7
— Joh., Schlosser, Alexanderstr. 192.
— Jul., Kwh., Alexanderstr. 192W2.
— Karl, Brunnenbohrer, Mit. Ch. 29.
— Karl, Kwh., Karolinenstr. 39.
— Karl, Hdlr., Matthäistr. 87W5.
— Krisch, Kol.=Hdlg., Palissadenstr. 25.
— Lisa, Hausverwn., Bullensche Str. 13.
— M., Kwh., Newastr. 7W10.
— Mart., Hsb., Kownosche Str. 5.
— Olga, Weißnäht., Ritterstr. 149W36.
— Rob. Pet.', Hg., Matthäistr. 89aW44.
Abold, W., Amts=Schuhm.=Mstr., Gertrudstr. 24W38.
— Karl, Kand. rer. merc., Lehrer, Mühlenstr. 62, W. 3.
Abolo, Wilh., Hsb., Schuhm., Michailstr. 7
Abolin. Sieh auch Ahboling.
— Adam, Schlosser, Mühlenstr. 63.
— Alex., Hsb., Gabrielstr. 4, W. 1.
— Alex., Montör, Mühlgrab. Str. 16W2.
— Alex., Schriftf., Torgelsche Str. 1.
— Alfr., Portier, Sandstr. 1W12.
— Alwine, Wwe., Gertrudstr. 48.
— Andr., Schlosser, Jägerstr. 1, W. 7.
— Ans, Expreß, Talsensche Str. 2b.
— Ans, Postbmt., Ritterstr. 44W57.
— Aug., Bäcker, Säulenstr. 6W30.
— Aug., Kassirn., Dorpater Str. 66.
— Aug., Schlosser, Steinstr. 2.
— Ed., Maler, Matthäistr. 51, W. 3.
— Elisab., Wwe., Windauer Str. 23.
— Elise, Wwe., Laboratoriumsstr. 12.
— Elis., Hgn., Schwartzenhöf. Str. 9W20
— Emilie, Kassirn., Mühlenstr. 4, W. 3.
— Emma, Hgn., Suworowstr. 4W19.
— Ernst, Bmt., Steinstr. 2, W. 4.
— Ernst, Landw., Unionstr. 45.
— Ernst, Schndr., Säulenstr. 49a, W. 41.
— Fr., Hsb., Frauenburgsche Str. 13.
— Fromh., Dw., Antonienstr. 1.
— Gotth., Stadtbmt., Marienstr. 56W20.
— J., Hsverw., Jakobsstr. 18W6.
— J., Maler, Romanowstr. 53, W. 31.
— Jak., Dreher, Pionirstr. 9.
— Jak., Kellner, Newastr. 26, W. 60.
— Jak., Maler, Matthäistr. 26, W. 10.
— Jan, Maler, Helenenstr. 18W35.
— Jan, Hdlr., Tulasche Str. 11.
— Jan, Holzbearb.=Fabr., Asuppensche Str. 12.
— Jan, Priv., Ritterstr. 41W11.
— Jan, Schmied, Laboratoriumstr. 2.
— Jan, Schmied, Rjasan. Str. 8W4.
— Jan, Schneider, Adlerstr. 20, W. 24.
— Jan, Schndr., Sternstr. 10, W. 4.
— Jan, Tischlr., Schreyenbusch 3, 17.
— Jan, Wächter, kl. Altonaer Str. 3.
— Jan, Mart.', Hg., Romanowstr. 54.
— Joh., Bahnbmt., Moskauer Str. 52.
— Joh., Hg., Mühlenstr. 112.
— Joh., Koch, Mühlenstr. 9W8.
— Joh., Priv., Albertstr. 13W15.
— Joh., Schndr., Nikolaistr. 43W7
— Jur, Dw., Alexanderstr. 42.
— Jur, Zollbmt., Säulenstr. 53.
— K., Zollbes., Kalnezeem. Str. 34.
— Karl, Bäckerei, Küterstr. 8, ⊶ 4817.
— Karl, Buchhltr., Krebsstr. 23W50
— Karl, Kol.=Hdlg., Artilleriestr. 60W8.
— Karl, Maurer, Pernauer Str. 23a.
— Karl, Stadt=Kontr., Kojenh. Str.2W1.
— Karol., Wwe., Dorpater Str. 6W37.
— Kath., Wäsch., Artilleriestr. 17W34.
— Kath., Wwe., Pferdestr. 18W6.
— Krist., Priv., Romanowstr. 76W11.
— Leont., Frl., Ritterstr. 72W38.
— Lina, Frl., Altonaer Str. 6.
— Lisa, Wwe., Elisabethstr. 77, W. 8.
— Luise, Schndrn., Pernauer Str. 27.
— M., Hg., Schloßstr. 18W11.
— M., Zimmerm., Dorpater Str. 6W35.
— Mar., Wwe., Dorpat. Str. 66, W. 7.
— Marie, Hsbn., Asuppensche Str. 12.
— Marta, Schndrn., kl. Lagerstr. 23.
— Mart., Priv., Gertrudstr. 129W29.
— Math., Schndrn., Friedenstr. 33W8.
— Math., Schmied, Matthäistr. 74.
— Mich., Schndr., Schreyenbusch 1, 8.
— Mik., Maler, Marienstr. 124W19.
— Nat., Frau, Gertrudstr. 30W18.
— Natal., Lehrerin, Pokrowstr. 8.
— Nik., Schiffskapt., Bauskescher Weg 1.
— Nik., Vorarb., Schwanenstr. 1.
— Nik. Jak.', Buchhltr., Reval.Str. 57a
— P., Wwe., Theaterboul. 10W17.
— Paul., Hsverw., Wwe., Maistr. 8.
— Pet., Bauuntern., Sternstr. 28W8.
— Pet., Dw., Marienstr. 113, W. 41.
— Pet., Gärtner, kl. Schwalbenstr. 3.
— Pet., Hsb., Säulenstr. 71W3.
— Pet., Kontordiener, Friedensstr. 12.
— Pet., Maurer, Pokrowstr. 7W24.
— Pet., Maurer, Matthäistr. 121W2.
— Pet., Maurer, Revaler Str. 47.
— Pet., Portier, Weberstr. 1, W. 9.
— Pet., Schlosser, Adlerstr. 8W3.
— Peter, Schlosser, Matthäistr. 121, W. 9.
— Pet., Schlosser, Mühlenstr. 31, W. 16
— Pet., Schlosser, Schreiberstr. 1.
— Pet., Schuhm., Schreyenbusch 2, 9.
— Sette, Wwe., Kownosche Str. 14.
— Theod., Kesselschm., Gesellenstr. 23.
— W. J., Bmt., Teichstr. 2.
Aboling, Ed., Buchdr., Matthäistr. 18.
— C., Wwe., Pens., Kaufstr. 4W3.
— Friedr. Liber.', Werkmstr., Alexisstr. 10W1.
— Friedr., Büro=Bmt., Matthäistr. 50.
— Helene, Friedr.', Hgn., Pauluccistr. 2
— J. M., Rendant der Gasanst., Romanowstr. 38.
— Jak., Masch.=Mstr., Ritterstr. 59.
— Jan, Werkmstr., Matthäistr. 50, W.35
— Joh., Postchefsgeh., Alexanderstr.92W8
— Jeannot, Hg., Pauluccistr. 2, W. 9.
— Jul., Masch., Albertstr. 13.
— Julie, Pens., Pauluccistr. 2, W. 9.
— Mart., Amtsbote, Alexanderstr.154W8.
— Rob., Hg., Mühlenstr. 4W6.
— Theod., Hg., Pauluccistr. 2W9.
Abolneek, Andr., Schndr., alte Mitauer Str. 29.
— Andr., Hg., Sprenkstr. 62W50.
— Hans, Kastellan, Königsstr. 5.
Aboltin, Am., Wwe., Hsbn., Laboratoriumstr. 16.
— Andr., Hg., Mühlenstr. 72, W. 16.
— Anna, Hsbn., Wwe., Artilleriestr. 46
— Arv., Tischlr., Sprenkstr. 23, W. 13.
— Aug., Kol.=Hdlr., Bikkernsche Str. 41.
— Aug., Schndr., kl. Schloßstr. 19W2.
— Ed., Maurer, Marienstr. 15W19.
— Ed., Techn., Färberstr. 12, W. 8.
— Ed., Tischlr., Alexanderstr. 106, W. 20.
— Eva, Hsverw., Berjohn.Str. 4W1.
— Fritz, Portier, Schwartzenh. Str.9W16
— Gust. Jw.', Vorarb., 1. Weidend.2W17
— J., Hdlr., Moskauer Str. 65W10.
— J., Kol.=Hdl., Lagerstr. 29.
— J., Schndrn., Augustenstr. 11W18.
— Jan, Schlosser, Palmstr. 3.
— Joh. Pet.', Renteibmt., Marienstr. 56W25.
— Karl, Bmt., Nikolaistr., Museum.
— Karl, Hsb., Kalnezeemsche Str. 83
— Karl, Tischlr., Suworowstr. 79W18.
— Karl, Zeichner, Schwartzenhöf. Str.7.
— Karol., Schndr., Nikolaistr. 16, W. 5.
— Nik. Pet.', Renteibmt., Marienstr. 56W25.
— Oss., Tischlr., Talstr. 5.
— Pet., Hsb., Moskauer Str. 283W1.
— Pet., Zimmerm., Ritterstr. 54W9.
— Th., Pharm., Schwartzenhöf.Str.9W18
Abolting, P., Exped., Hilfsstr. 13W17.
Abom, Ernst, Schndr., Schlocksche Str.32.
— J., Telegr.=Bmt., Gertrudstr. 109, W.87
— Joh., Masch., Wendensche Str. 34a.
Abraham, Abr., Hdlr., Romanowstr. 112.
— D. H., Zahnarzt, Spr. 10—1 u. 3—6, Sandstr. 6, W. 3.
— Jsr., Agent., Gertrudstr. 103W10.
Abrahamson, Fr., Frl., Alexanderstr. 103.
Abraitis, J., Kellner, Lärmstr. 19.
— Adele, Wwe., Duntenhöf. Str. 7.
B. Abram, 2. G., Holz, Inh.: Berka Abram, Kontor: Industriestr. 3a, ⊶ 4531, Holzplatz, 2. Weidendamm 13, ⊶ 2224.
Abram, Berta, Schndrn., Färberstr.6aW19
— Berka, Inh. d. Firma B. Abram, Industriestr. 3aW10, ⊶ 4531.
— Jan, Hutm., Marienstr. 56W6.
— Jul. Jak.', Hg., Hsb., Pleskodahl, eigen. Haus.
— Jur., Hdlr., Mühlenstr. 105W5.
— Mila, Frau, Kreuzstr. 8.
— Otto, Klempn., Marienstr. 89W9.
— P., Schuhw=Hdlg., Marienstr. 41.
— Pet., Diener, Dorpaterstr. 97W23.
— Pet., Gasanst.=Bmt., Matthäistr. 54.
Abramis, A., Vorbeter, Parkstr. 1W18.
Abramow, Agaf., Hsb., kl. Bergstr. 25.
— Chaje, Wwe., Gertrudstr. 48, W. 26.
— Fed., Hdlr., Gertrudstr. 31W15.
— G., Tischlr., kl. Palissadenstr. 8W9.
— Jewd., Frl., Newastr. 26, W. 79.
— Joh., Agent, Mosk. Str. 67, W. 6.
— Jw. Jakowl.', Artelschtschik, Wolmarsche Str. 16, W. 5.
— K., Gemüsehdl., Tulasche Str. 18.
— Marie, Hsbn., Witebsker Str. 25.
— Mich., Bmt., Schulenstr. 7W2.
— Olga, Gertrudstr. 48, W. 26.
— Paw., Techn., Matthäistr. 52W14.
— Sandeli, Zimmerm., Sadownikowstr. 22W10.
— Wass., Austr., Kirchhofsstr. 4.
— Wass., Postbmt., kl. Palissadenstr. 21.
— Wlad., Bmt., Kalnezeem. Str. 83.

Ch. Jürgensohn, Weingrosshandlung, Wallstr. Nr. 20. Telephon Nr. 106.

D. **Abramowitsch**, 2. G., Holz, Inh.: David Aisik Abramowitsch, Dünaufer-str. 53, ☎ 3654.
J. **Abramowitsch**, 2. G., Schuhwaren-Fabrik, Inh.: Jossel Schmerl Abramowitsch, Romanowst. 83, ☎ 4907.
Abramowitsch, A., Hdlr., Säulenstr. 76W16
— Abr., Schuhw.-Hdlg., Revaler Str. 90
— Abr., Schuhm., Jakobstädt. Str. 9W11
— Anna, Hsbn., Wwe., Grabenstr. 2.
— Ant., Schuhm., Ebelshöfsche Str. 4a.
— Aron, Priv., kl. Lagerstr. 18.
— Aron, Schndr., Romanowstr. 123.
— Dav., Inh. d. Firma D. Abramowitsch, Uferstr. 53W1.
— F., Fleischer, Jakobstädt. Str. 1, W. 5.
— Herm., Kfm., Newastr. 9, W. 55.
— J., Hdlr., Suworowstr. 120, W. 3.
— J., Uhrenhdlg., Marienstr. 55W4.
— J. M., Mützenm., Schmiedestr. 33.
— Jewed., Wwe., Jakobstädt. Str. 17W5
— Jos., Maler, Bauskesche Str. 53.
— Jossel, Inh. d. Firma J. Abramowitsch, Kurmanowstr. 20aW4.
— Itzka, Schuhm., Sadownikowstr. 21.
— Jw., Schndr., Kathol. Str. 48W65.
— K., Hdlr., Marienstr. 55W14.
— Kas., Maler, Moskauer Str. 29W12.
— Konst., Verw., kl. Moskauer Str. 15.
— L., Kleiderhdl., Marienstr. 8a.
— Lewin, Hdlr., Mühlenstr. 100, W. 36.
— Lud., Zollbes., Elisabethstr. 2, W. 14.
— M., Wwe., Mühlenstr. 167W4.
— Mart., Sattler, Bauskesche Str. 43.
— Rach., Wwe., Wenden. Str. 2, W. 2.
— S., Schuhm., Marienstr. 83W30.
— Sch., Hdlr., Marienstr. 83W31.
— Sim., Kfm., Mühlenstr. 66W26.
— Theof., Auff., Alexanderstr. 114.
C. **Abramowitz**, 2. G., Drogen, Inh.: Chone Abramowitz, Marienstr. 59, ☎ 4286.
Abramowitz, Abr., Schndr., Mosk. Str. 104
— Ch., Inh. d. Firma Ch. Abramowitz, Marienstr. 59W9.
— Jank., Feldscher, Steinstr. 6, Q. 7.
— Mos., Zunahtm., Lärmstr. 1W3.
— Raph., Makler, Steinstr. 22W5.
— Sch., Fleischer, Jakobstädt. Str. 15.
— Selig, Hdlr., Moskauer Str. 70, W. 6
— Wilh., Tschlr., Adlerstr. 4W10.
Abramschewski, Julj., Böttcher, Bauskesche Str. 70.
S. **Abramsohn**, 2. G., Fabr. für Metallw., Inh.: Soruch Abramsohn, Ritterstr. 75, ☎ 427.
Abramsohn, Abr., Schndr., Jakobstädt. Str. 15, W. 5a.
— A. Glaser, Grabenstr. 12.
— J., Rentn., Mühlenstr. 70, W. 8.
— Jefr., Hg., Romanowstr. 54W12.
— Jsr. Kantor, Ritterstr. 85, W. 15.
— Mich., Priv., Ritterstr. 75W21.
— Pinkus, Posamentier, Mühlenstr. 84.
— S. Schndr., Uferstr. 15W18.
— Sam., Dr. med., Spr. 9—12 u. 4—5½, Sünderstr. 14, ☎ 4643.
— Soroch, Inh. d. Firma S. Abramsohn, Ritterstr. 75, ☎ 427.
— W., Kleiderhdl., Sprenkstr. 9.
Abrasi, Jw., Schndr., Kathol. Str. 33W23
Abrin, Ed., Schuhm., Alexanderstr. 58W7.
Absalon, Anna, Wwe., Petersb. Ch. 79.
Absarit, Matth., Schuhm., Rabenstr. 17.
Abschätzungs-Kommission des Livl. Gouv., im Schloß, ☎ 1546.
Absing, Paul., Näht., kl. Palissadenstr. 10.
Absing-Russau, Herm., Oek., Turnerstr. 1, ☎ 5414.
Abt, Paul, Hg., Marienstr. 8W8.
— Abr., Tintenm., Mosk. Str. 82, W. 5.
Abta, R., Kwh., Jakobstädt. Str. 11.
Abuzewitsch, Bened., Hdlr., Newastr. 23.
Abuzewitsch, Bernh., Bahnbmt., Matthäistr. 57W26.
Accise-Verwaltung. Sieh Akzise-Verw.
Achalin, Alex., Agent, Newastr. 26.
Achamowitsch, Lew., Schndr., Eliasstr. 8.
Achilles, F., Kfm., Münzstr. 11, W. 1. ☎ 5576.
Achtenhagen, Max Friedr.', Werkmeister, Petersb. Ch. 4W14.
Ackel, Ad., Rentner, Kalnez. Str. 7a, Q. 4.
— Aug., Bankbmtn., Kalnezeem. Str. 7a
— Ferd. Ad.', Vertr. d. A.-G. Lux, Antonienstr. 14W12.
Ackermann. Sieh auch Akermann u. Akkermann.

Joh. Ackermann
Fabrik gelochter Bleche u. Drahtweberei,
Romanowstrasse Nr. 56.
Telefon 2865.

Joh. Ackermann, 2. G., Drahtweberei, Inh.: Emilie Ackermann, Romanowstr. 56, ☎ 2865.
Ackermann, Alb., Schaffn., Rabenstr. 4.
— Alb., Hsb., Dünaburg. Str. 24.
— Alma, Schausp., Romanowstr. 1W2.
— Andr., Dw., Palissadenstr. 20, W. 4.
— Andr., Schlosser, Palissadenstr. 20
— Anna, Wwe., Kalnezeem. Str. 82.
— Ed. Juri', Kanzl.-Bmt., Sprenkstr. 34c
— Emilie, Hebamme, Reval. Str. 75W12
— Emilie, Wwe., Inh. d. Firma Joh. Ackermann, Romanowstr. 56.
— Ernst, Hg., Waldstr. 4a.
— Ernst, Schlosser, Palmstr. 6W2.
— Fritz, Kfm., Kalnezeemsche Str. 14.
— Ida, Wwe., Adlerstr. 12W42.
— Jak., Hutm., Pernauerstr. 27, W. 22.
— Jan, Expreß, Dorotheenstr. 20.
— Joh., Gärtner, Aahofsche Str. 1.
— Joh., Hsb., Lehmstr. 11.
— Jur., Maler, Konradstr. 11W9.
— Marg. Mich.', Kanzleibmtn. 34cW30.
— Marie Gotth.', Auff., Kalnezeemsche Str. 90W3.
— Minna, Wwe., Hsbn., Talstr. 7, W. 1.
— Olga, Wwe., Gertrudstr. 2, W. 5.
— Paul Feod.', Oberlehrer, Romanowstr. 4W3.
— Ralf, Hg., Wallstr. 22.
— Rob., Seemann, Talstr. 7.
— Ros., Hsbn., Altonaer Str. 3.
— Sam., Bmt., Säulenstr. 8W6.
— Sch., Fabr.-Bmt., Säulenstr. 8W6.
— Sch., Holzhdlr., Muckenholm. Str. 33
— Wilh., Frl., Lehrerin, Säulenstr. 43
— Wilh., Fuhrm., Säulenstr. 20, W. 34.
Acks, Gust., Walzer, Pokrowstr. 11W31
Acton, Alex., Frl., Schlocksche Str. 4W6.
Adachowski, Mart. Wik.', Bahnbmt. Sprenkstr. 29W18.
— Jewg., Theaterk., Romanowstr. 105W2.
Adam, B., Vorarb., Dorp. Str. 101W27.
— Chr., Hsb., Zimmerm., Michailstr. 4.
— Dor., Wwe., Helenenstr. 8W6.
— Dor., Hsb., Wwe., Wolgundsche Str. 72.
— Emilie, Schndrn., Unionstr. 30W3.
— Hans, Vorarb., Hapsaler Str. 12W3.
— J., Nikolaistr. 69aW21.
— J., Bahnbmt., Marienstr. 72W7.
— Jan, Fuhrm., Dorp. Str. 78W4.
— Jw. Jur., Bahnbmt., Gertrudstr. 70.
— Karl, Dw., Pauluccistr. 6, W. 13.
Adamaitis, Agaf., Frau, Altenburg. Str. 4
— Franz, Direkt.-Geh., Pern. Str. 10aW4
— Jak., Lederhdl., Lagerstr. 61.
— Jgn., Schmied, Sadownikowstr. 39W6
— Jos., Zeichner, Irmlau. Str. 6.
— Karl, Organist, Bikkern. Str. 53.
— Pet., Schlosser, Fuhrmannstr. 22.
Adamczewski, Ed. Flor., vereid. Rechtsanw., Spr. 10—12 u. 4—5, Dir. der A.-G. „Glover", Thronfolgerb. 15, W. 4, ☎ 96.
Adamidow, F., Holzhdlr., Mosk. Str. 75.
Adamow, Don., Handschuhm., Pokrowstr. 21.
— Lisa, Wwe., Dampfstr. 96, W. 5.
— Wass., Tschlr., Emmastr. 7W14.
— Wlad. Wass.', HR, Reichsb.-Kontr., Schulenstr. 30W7.
Adamowitsch, Adam, Masch., Suworowstr. 140, W. 8.
— Anna, Wwe., Suworowstr. 124W3.
— Fr., Teehaus, Moskauer Str. 52W7.
— Friedr., Schulinsp., Marienstr. 26W2.
— Georg, Schaffn., Romanowstr. 94.
— Hilar, Schndr., Duntenhofsche Str. 2.
— Hippol., Dw., Alexanderstr. 91, W. 9
— Jw., Hdlr., Smolensker Str. 1W10.
— Kas., Fuhrm., Alexanderstr. 176.
— Konst., Hsb., Kanzleibmt., Strauchstr. 1.
— Mich., Lackierer, Duntenhofsche Str. 2.
— Stan., Bahnbmt., Palissadenstr. 31W4.
— Wass., Masch., Weißenhöf. Str. 2.
Adamowitz, Fr., Teeh., Mosk. Str. 52W2
— Ludw., Pastor, Alexanderstr. 60W53.
Adams, Jur., Kistenb., Thüring. Str. 11.
— M., Weber, Windau. Str. 1W9.
A. **Adamsohn**, 2. G., Kolonialw., Inh.: Alex. Adamsohn, Nikolaistr. 47, ☎ 1311
Adamsohn, Adam, Hg., Mühlenstr. 52W3.
— Alex., Inh. d. Firma A. Adamsohn, Nikolaistr. 47, W. 2. ☎ 1311.
— Amalie, Frl., Kohlenstr. 8.
— Amalie, Wwe., Alexanderstr. 174W9.
— Andr., Rentn., Pauluccistr. 12W1.
— Anna, Wwe., Gertrudstr. 91, W. 35.
— Ans, Stauer, Katharinendamm 8W23
— Aug., Hg., Marienstr. 13, W. 97.
— Emil, Fabrikbmt., Elisabethstr. 10.
— Ernst, Sortirer, Charlottenstr. 6.
— Ernst, Vorarb., Ritterstr. 35W7.
— Gust., Vorarb., Katharinendamm 7W8
— Herm., Hdlr., Suworowstr. 122.
— Jan, Vorarb., Marienstr. 105.
— Jan, Vorarb., Schreyenb. 1,14.
— Jette, Kol.-Hdl., Wolmarsche Str. 43.
— K., Kurzw.-Hdl., Suworowstr. 57.
— Karl, Bildh., Suworowstr. 57W4.
— Karl, Kassir., Mühlenstr. 66W55.
— Karl Friedr.', Buchhltr., Grabenstr. 38.
— Krist, Maurer, Hospitalstr. 31, W. 2.
— Leo, Equipagenverm., Matthäistr. 82, ☎ 4889.
— Leo, Hsb., Goldinger Str. 7.
— Libba, Wwe., Talsensche Str. 10.
— Lydia, Schndrn., Gertrudstr. 129.
— Marie, Schndrn., Pokrowstr. 19, W. 3.
— Mikk., Färber, Krusenhöf. Str. 23.

Karl Grünberg, Matthäistr. № 54, im eigenen Hause. Die besten Gummireifen der Welt.

Eigene Filialen: Mühlenstr., Ecke der Suworowstr., Tel. 325. Hagensberg, Waldstr. 4a, Tel. 3950. Weberstrasse, Ecke der Altstadt, Tel. 1569. Mitauer Chaussee 12, Tel. 3055.

Karl Grünberg, Matthäistr. № 54, im eigenen Hause. Telephon No 2409 Die besten Gummireifen der Welt.

Adamson, Karl, Kassir., Elisabethstr. 101.
— Jan, Materialverw., Goldinger Str. 2.
— Karl, Maler, Färberstr. 4, W. 31.
— Karl Nik.', Kassir., Dorp. Str. 38W5
— Osk., Kapt., Fuhrmannsstr. 3.
— P., Schlosser, Dorotheenstr. 27W22.
— Pet., Zimmerm., Gertrudstr. 109W33.
— Rob., Stauer, Sprenkstr. 62W73.
— Thom., Kwh., Alexanderstr. 134W1.
Adank, Alex., Kassir., Alexanderstr. 173.
Adaschkewitsch, Lawr., Tschlr., Jaroslaw. Str. 77W3.
Adden, Amal., Wwe., Konsulstr. 3.
W. D. Addison, 1. G., Holzhdlg., Inh.: Will. Dering Addison, Prok.: Andr. Hansen, Jakobsstr. 30.
Adel, Ernst, Mech., Schützenstr. 13W18.
Adelloff, Konst., Frl., Schulvorst., kl. Sünderstr. 2W6.
v. Aderkas, Irene, Irma, Marie, Frl., Mittelstr. 10W9.
— Klara, geb. Pfeil, Frau, Schulenstr.5.
— Luise, geb. v. Sänger, Basteiboul. 11.
Adermann, Karol., Kirchhofstr. 24.
Adger, Chr., Schndr.-Mstr., kl. Königsstr. 15.
— Indr., Weber, Windstr. 7W17.
Adjan, Oss., Zollartellschtschik., Kaisergartenstr. 6aW32.
Adiklis, J., Bäcker, Suworowstr.120W10.
Ading, J., Verw., Brauerstr. 7.
Adler-Apotheke, Inh. Wilh. Bendorff, Kalnezeemsche Str. 62, Tel. 1290.
Adler, C. F., Schuhw.-Hdl., Scharrenstr. 13.
— Jan, Kol.-Hdl., Romanowstr. 118.
— Joh., Bmt., Felliner Str. 1W18.
— Joh., Portier, Schulenstr. 25, W. 39.
— Karl, Chorist, Malerstr. 16W4.
— Karl, Hg., Mühlenstr. 7W7.
— K., Schuhm.-Mstr., Wolgund. Str.29
— Karl Ernst', Fabr.-Bmt., Mühlenstr. 7W7.
— Kurt Joh.', Korresp., Fellin.Str.1W18
— Leibe, Schuhw.-Hdl., Alexanderstr. 92
— M., Equipagenverm., Mühlenstr. 20, ⊶ 3334.
— Marie, Wwe., kl. Grabenstr. 4W5.
— Pet., Hsb., Schützenstr. 15W12.
— Phil. Gust.', Kellermstr., Matthäistr. 20W7.
— Rich., Bmt., Karolinenstr. 34W16.
v. Adlerberg, Anna, Frl., Alexanderstr. 34W11.
Admann, Andr., Tschlr., Ritterstr. 88W7.
Admenas, Ant., Schmied, Alexanderstr. 161W33.
Adno, J., Schndr., Moskauer Str. 42.
— M., Schndr., Mosk. Str. 42W59.
Adnow, Mord., Priv., Mosk. Str. 52.
— K. K., Gouv.-Bmt., Schwartzenhöfsche Str. 15W16.
Adojtschik, H., Wwe., Reeperstr. 1, W. 6.
Adomainas, Jul., Hdlrn., Kostromasche Str. 10W4.
Adomait, Marie, Frau, Felliner Str. 3a.
Adot, Rob., Uhrm., Sprenkstr. 20, W. 3.
— Karl, Schmied, Gertrudstr. 109W64.

Adressbuch

Verlag von Adreßbüchern für Riga und die Baltischen Provinzen (Inh.: Adolf Richter), Scharrenstr. 4, 1 Treppe, ⊶ 1500. Sieh Register Seite 2 und 16.

Adrianow, Mich. W.', SR, Oberlehrer, Bäckereistr. 10W13.
Adum, M., Modew.-Hdlg., Dünamündesche Str. 30.
Adventisten-Bethäuser, kl. Newastr. 12 und Dünamündesche Str. 11.
Aeckerle, Theod. Iw.', Direktor, Mühlenstr. 127W1.
Aerfeldt, Georg, Kellner, Schwartzenhöfsche Str. 5W1.
— Hugo, Buchhltr., Gertrudstr.61. W.12
„Aerogen", A.-G., N. von Antropoff, Schulenstr. 14, ⊶ 2010.
„Aeroplan", Restaurat., Wolmar. Str.16, ⊶ 2240.
Aerzte-Konsultation, Alexanderstr. 50W3.
— d. Rig.-Orel. Bahn, Marienstr. 12W4
Aktiengesellschaft der Rigaer Metallwaaren-Fabrik „Aetna", 1. G., Aktienges. in Riga. Direktion: Rich. Lyra (Präses), A. Levi, H. Lieven, Alphons v. Kuhlberg; Dir. Kand. W. Posselt, R. Tode; Bevollm.: W. Lontzky, H. Hansen, Alexanderstr. 153, ⊶ 792; Direktion, ⊶ 4190.
Afanassjew-Koslow, Alex. Iw.', Lehrer, Mühlenstr. 71W7.
Afanassjewski, Paw. Dm.', Hg., Säulenstr. 48W21.
Afanassjew. Sieh Afonassjew.
Afanassowitsch, Franziskus, Prälat, Katholische Str. 21, W. 1.
Afnagen, Jos., Auss., Talstr. 7W9.
Afonassjew, Alex., Stauer, Pokrowstr. 13.
— A., Hdlr., Moskauer Str. 75W12.
— Alex. Jak.', Ing., Bahnbmt., Matthäistr. 43W29.
— Arist, Hsb., Dünaburgerstr. 70.
— Ef., Hdlr., Kalugasche Str. 15, W. 2.
— Iw., Masch., Säulenstr. 90, W. 9.
— Iw., Schlosser, Revaler Str. 55W4.
— Iw. Platon', Bahnbmt., Säulenstr. 59W25.
— L., Zollartellschtsch., Fellin.Str.11W17
— M., Tschlr.-Mstr., Moskauer Str. 138, W. 11.
— Mich. Nik.', Bahnbmt., Säulenstr. 77.
— Mich., Hg., Mittelstr. 11W26.
— Mich. Wass.', Hg., Industriestr.20W18
— Pet., Mech., Kandauer Str. 1.
— Pet. Paw.', KR, Pristaw, Romanowstr. 61, ⊶ 2243.
— Vikt. Mich.', Bahnbmt., Säulenstr. 77W14.
— Wera, Schndrn., Königsstr. 26W6.
Afrik, Daw., Wächt., Sprenkstr. 60W10.
Afrikanow, Nik. Wass.', Buchdr., Säulenstr. 49aW10.
Afrosejew, Pop., Masch., Jaroslaw. Str. 19, W. 17.
Afrossimow, L., Auss., Steinstr. 2.
Agafonow, Wass., Arrend., Wasastr., Haus Agthe.
— L., Hsb., Bergstr. 66W1.
Agapow, Alex., Bahnbmt., Alexanderstr.194.
— Sem., Ankern., Moskauer Str.60W3.
Agejew, Mich., Hg., Sünderstr. 21.

Agentur der Internationalen Schlafwagen-Gesellschaft,
Kaufstrasse 4. Telefon 50 50.

Agewsky, Georg, Schlosser, Färberstr. 8.
Agischew, J., Oberst, Elisabethstr. 11W11
Agischtschew, Nina, Kapt.-Frau, Schlocksche Str. 10a.

Agluschewitsch, Oss., Tschlr., Steinstr. 5.
Agorjanow, Fil., Hsb., Behnen. Str. 2.
Agrarbank. Sieh Don-Agrarbank und Bauern-Agrarbank.
Agricola, Amal., Frl., Kastellanin, Thronfolgerboul. 7.
Agronomow, Alex., Frau, Matthäistr. 40W15.
— N., Lehrerin, Kremonsche Str.
Agthe, Anna, geb. Rodd, Hsbn., Ing.-Wwe., Kirchhofstr. 16W8, ⊶ 3752.
— Christ. Adolf', Architekt, Alexanderstr. 64W11, ⊶ 4778.
— Emil Wilh.', Hg., Newastr. 29W4.
— Georg Ludw.', Werkmstr., Karolinenstr. 16W8.
— Heinr. Osk.', Disp. Dir. d. Rig. Baugesellsch., Gravenhof im Kaiserwald.
— Karol., Wwe., Karolinenstr. 16W8.
— Karol., geb. Pander, Stadt-Ing.-Wwe., Alexanderstr. 64W11.
Agurzow, Kath., Teehaus, kl. Bergstr.24.
Ahbel. Sieh auch Abel.
— Ans, Hdlr., Bischofstr. 1, W. 13.
— Elis. Matth.', Hgn., Schulenstr.23W4.
— Fritz, Mitauer Ch. 18, W. 28.
— J., kl. Newastr. 2.
— Joh., GS, Elem.-Lehrer, Mühlenstr. 74.
— Jul., GS, Lehrer, Säulenstr., 60a.
— Karl, Kwh., Friedensstr. 41.
— L., Hebamme, Turmstr. 31.
— M. P., Bahnbmt., kl. Palissadenstr. 2aW15.
Ahber, Joh. Fritz', Hg., Marienmühlenstr. 10W8.
Ahboling. Sieh auch Abolin.
Ahboling, Pet. Pet.', Fabr.-Bmt., Suworowstr. 11W5.
— Friedr. Liber.', Mstr., Alexisstr. 10.
Ahbrandt, A., (W. Eichmann), Kalkexped., Suworowstr. 8W3.
— Heinr., Hg., Romanowstr. 24W13.
— Julie, Wwe., Romanowstr. 29W41.
— Wilh., Hsb., Holmstr. 2.
Ahdin, Rud., Tschlr., Säulenstr. 90W18.
Ahhun, Arn., Hg., Matthäistr. 84W16, ⊶ 6575.
Ahk, Bertha, Näht., Matthäistr.52, W.67
Ahkis, J., Zimmerm., Smolensker Str. 3, W. 11.
— J., Maurer, Popowstr. 3a.
— Jan, Schlosser, Popowstr. 3a.
Ahkit, Ed., Schndr., Karolinenstr. 7W15.
Ahl, Leop., Friseur, Karolinenstr. 21.
— Anna, Kfm.-Wwe., Schulenstr. 20W5.
— Friedr., Montör, Sprenkstr. 40W6.
— Wilh., Techn., Alexanderstr. 44W13.
Ahlberg, Ludw., Fabr.-Bmt., Mühlenstr. 17.
— Henriette, Wwe., Dorotheenstr. 3.
— Paul Karl, Mstr., Zementf. Poderaa.
Aug. Ahlers, 2. G., Expeditorgesch., Inh.: Aug. Ahlers, Mühlgrabener Str. 9, ⊶ 962.
Aug. Ahlers, 2. G., Sägemühle, Hobelwerk u. Badstube, Inh.: Aug. Ahlers, Bevollm.: Wold. Baltabol, Dünaburger Str. 62.
Ahlers, Aug., Inh. d. Firmen Aug. Ahlers, Erbl. Ehrenb., Präs. d. Mühlgrab. Fr. Feuerwehr, Mühlgrabener Str. 9, ⊶ 962.
Ahmann, Reinh., Tschlr., Bullen.Str.24b
Ahmar, Fritz, Kesselschm., Moorstr. 5.
Ahmer, E., Kwh., Rabenstr. 11.
— Andr., Schndr., Bullensche Str. 7a.
Ahn, Aug., Brauer, Nordstr. 23W9.
— Nik., Kwh., Elisabethstr. 59.

Wein- u. Austern-Stuben Basteiboulevard Nr. 2, Telephon Nr. 38 **Otto Schwarz.** **Wein- Delikatessen- u. Cigarren-Lager** Basteiboulevard, Ecke der Kalkstrasse.

Ahr, Otto, Austr., Laboratoriumstr. 3.
Ahrberg, Fritz, Wagenb., Bikkern. Str. 31.
Ahre, Edde, Wäsch., Säulenstr. 34, W. 1.
— Anna Wwe., Gertrudstr. 65W8.
— Jak. Pet.', Buchhltr., Elisabethstr.101
— Joh., Maurer, Wenden. Str. 3W10.
Ahrend, Wilh., Wwe., Ritterstr. 102W24.
Ahrends, Rich., Mitinh. d. Firma Louis Pusch, Säulenstr. 20, W. 10.
— Jan, Schlosser, Laboratoriumsstr.3W3
Ahrens. Sieh auch Arens, Ahrends und Arenz.
— Alex., Klempn., Elisabethstr. 39W7.
— Anna, Wwe., Sprenkstr. 62, W. 74.
— Emma, Hebamme, Industriestr. 11.
— Gottfr., Montör, Luisenstr. 5.
— Leo, Hausbes., Kirchhofstr. 14, Q. 4.
— Ludw. Theod.', Müller, Industriestr. 11, W. 7.
— Rob., Montör, Industriestr. 5.
— T., Frau, Säulenstr. 54, W. 11.
Ahrin, Wilh., Maler, Gertrudstr. 83.
Ahron, M., Red. d. Zeitung Dsimtenes Wehstnesis, Sprenkstr. 2, W. 47.
— Hilda, Frl., Pens., Newastr. 9W43.
— Mart., Zimmerm., Karolinenstr. 35.
— Pet., Kol.-Hdl., Newastr. 16, W. 18.
B. M. Ahronsohn, 2. G., Holz, Inh.: Olga Ahronsohn und Hirsch Kahn, Sandstr. 22, ☎ 475.
Ahronsohn. Sieh auch Aronsohn.
— Olga, Mitinh. der Firma B. M. Ahronsohn, Sandstr. 22.
Ahrite, Karl, Hausbes., Hapsalerstr. 28.
— Eva, Wwe., Wäsch., Hapsaler Str.20.
Ahse, Fritz Karl', Hg., Artilleriestr.66W15
— Rud., Schmied, Bausk. Str. 70.
Ahsin, Joh., Bildh., Hermannstr. 3.
Ahsit, Pet., Maler, Ritterstr. 63, W. 14.
Ahte, Jan, Schlosser, Ebelshöf. Str. 8a.
Ahwe, Jan, Schuhm., Annenhöf. Str.13a
Aichkammer, Elisabethstr. 101. ☎ 1694.
Aide, Chr., Hebamme, Bärenstr. 16.
Aidne, Alma, Hebamme, Ritterstr. 7.
Ajewski, Dom., Fuhrm., Gertrudstr. 89.
Aigal, Leonh., Maurer, kl. Vegesacksholm 18W13.
Aiselneek, Jan, Fuhrm., Revaler Str. 79.
Aisenberg, Aron, Hdlr., Peterholmstr. 11
— A., Klempn., Reformiertestr. 14W6.
— Mendel, Wraker, Smolensker Str. 3.
Aisikowitsch, Chaim, Schuhm., Mühlenstr. 132W3.
Aisikowitz, Sch., Schndr., Wenden. Str.10
Aisin, Abdul, Hdlr., Sadownikowstr. 41.
— Zaler, Werkmstr., Helenenstr. 2W1.
Aismann, Marie Wlad.', geb. Bertels, Bahnbmtn., Altonaer Str. 3, W. 2.
Aispur, Ludw., Masch.-Schlosser, Wilnasche Str. 17.
— Karl, Hg., Elisabethstr. 89, W. 23.
Aispureet, Pet. Jan.', Hsb., Kutscher, Dünamündesche Str. 35.
Aissil, Andr., Kwh., Sprenkstr. 59.
Aister, Joh., Tschlr., Säulenstr. 46.
— Joh., Postbmt., Säulenstr. 78W30.
— Joh. Ged., Postbmt., Vogelstr. 1.
— P., Tschlr., Marienstr. 50, W. 33.
Aisup, Andr., Drahtz., Schlock. Str.10b.
— Marie, Schndrn., Schlock. Str. 10b.
Aisupeet, Karl, Kellner, Hsb., Treyden. Str. 3.
Aitnik, Wilh., Pächter, Vegesacksholm 7.
Ake, Jan, Kol.-Hdl., Katharinendamm 23.
— P., Exped., Matthäistr. 52W67.
v. Akermann, Erwin Art.', Ing.-Techn., Chem. d. Gummifabr. J. W. Mündel, Lagerstr. 59, ☎ Tel. 496.

Akermann. Sieh auch Ackermann und Akkermann.
— Joh., Feilenh., Marienstr. 98, W. 14.
Akimow, Dm., Bmt., Marienstr. 56W3.
— D. P., Geschäftsf. d. Gouv.-Zeichenkammer, im Schloß, W25.
Akis, Rob., Frisörgesch., Petersb. Ch.11.
— Jul., Holzwr., Sägerstr. 1W9.
— Theod., Frisör, Gertrudstr. 40W18.
Akit, J., Strickw. Hdl., Alexanderstr.64.
— Jan, Kfm., Alexanderstr. 60W58.
Akker, Otto, Kellner, Pauluccistr. 2, W.15.
Akkermann. Sieh auch Ackermann und Akermann.
— Alb. Wilh.', Bmt., Gymnastikstr. 24.
— Fritz, Stuhlm., Mit. Ch. 17.
— Wilh., Tschlr., Mitauer Ch. 17.
Akmen, Jan, Agent, Feldstr. 3.
— Matth., Vorarb., Dorpater Str. 83.
— O., Tschlr., Feldstr. 3.
— Th., Tschlr., Suworowstr. 106W39.
Akmenkaln, Andr., Masch., Maurerstr.14
— Ans, Portier, Felliner Str. 4W21.
— Emar, Schuhm., Wolmar. Str.39W13
— Karl Emar.', Fabrikbmt., Wolmarsche Str. 39W13.
— L., Wwe., Mühlenstr. 102, W. 12.
Akmens, Friedr., Uhrm., Suworowstr. 54
Akmentin, Aug., Kellner, Heinrichstr. 18.
— Fritz, Dw., 2. Weidendamm 21a.
— J., Zimm., Säulenstr. 92, W. 33.
— Jur., Hsb., Adselsche Str. 6, W. 1.
— Karl, Maler, Sprenkstr. 56, W. 12. ☎ 5346.
— Lisa, Hsbn., Adsel. Str. 6.
— P., Maurer, Artilleriestr. 43W2.
Akne, Andr., Fuhrm., Matthäistr. 73.
Akot, Jak., Schuhm., Newastr. 21W25.
— Wilh., Hg., Wenden. Str. 8W11.
Akotin, Joh., Hdlr., Gertrudstr. 65W4.
Aks, J., Schuhm., Kalnezeem. Str. 103.
— Fritz, Werkmstr., Laubstr. 23.
Akselerot, Mend., Hdlr., Romanowstr. 145/147, W. 16.
Aksenzew, Mend., Schuhw.-Hdl., Katholische Str. 34.
— Jossel, Hg., Romanowstr. 90W4.
— Leib., Zunahtm., Matthäistr. 64b, ☎ 6404.
Aksjonow, P., Hsb., Lehrer, Witebskerstr. 15
— Wlad. Dmitr.', Hafen-Insp., Mühlgraben, ☎ 638.
Aksjutow, Friedr., Schuhm., kl. Sandstr. 11, W. 6.
Aksonski, Wilh., Frau, Marienstr. 60W2.
Aktonow, Mel. Karl', Bahnbmt., Grabenstr. 5.
Akudimow, Anna, Wäsch., Goldingerstr. 7.
— Jw., Psalmensänger, Ritterstr. 1.

Akudinow, Mak., Maurer, Wolmarsche Str. 35W11.
Akula, Adam, Petersb. Ch. 4W58.
Akulinski, Anna, Wwe., Gertrudstr. 89W5
Akulitsch, Rom., Schaffner, Säulenstr. 106W4.
M. H. Akzin, 2. G., Mehl, Inh.: Meier Hirsch Akzin, Gostinny Dwor 32.
Akzin, Meier Hirsch', Inh. der Firma M. H. Akzin, Newastr. 8W3, ☎ 2744.
Akzise-Verwaltung:
Gouv.-Verw.: Kirchenst. 4a, ☎ 566.
Verw. d. 1. Bez., Alexanderstr. 50, ☎ 122.
Sieh Register Seite 2.
Aladin, W., Schaffner, Ritterstr. 111W12
Aland, Janne, Dw., Zaunstr. 1.
Alau, Jan, Gärtner, Kuckucksstr. 22.
Alba, K., Bahnbmt., Romanowstr.96W7.
Albat, Minna Wwe. Bachstr. 14W10.
— Ed. Pet.', Fabr.-Bmt., Alexisstr. 8.
Albe, Jul., Bmt., Gymnastikstr. 18.
Alber, Ch., Zunahtm., Schwimmstr. 14
— H., Zunahtm., Herrenstr. 28, W. 16.
— M., Zunahtm., Schwimmstr. 20W1.
Alberg, A., Schuhw.-Hdl., Alexanderstr. 78W2.
Albering, Wold., Schndr., Albertstr. 7.
— Joh. Wold.', Hdlr., Albertstr. 3W15.
Alberling, Ed., Manufakt.-Hdl., Alexanderstr. 79W2.
— Alw., Frl., Alexanderstr. 79W4.

K. Albert & Co.

Rigaer Transportgesellschaft.

Jakobsstr. 5, 1 Tr., neben der Börse. Tel. 4746.

Möbel-Verpackung, Transport und Aufbewahrung unter fachmännischer Leitung und voller Garantie.

Transport und **Bewachung** von Waren, Bau- und Rohmaterial.

Pferde-Vermietung mit und ohne Wagen.

K. Albert & Ko., 2. G., Transportgesch., Inh.: Karl Albert und Hugo Dselsit, Jakobsstr. 5, ☎ 4746. Filiale Tarifberechnung, Romanowstr. 47, ☎ 6358.
Albert, Alfr., Montör, Lermontowstr. 4a.
— Alw., Wwe., Ritterstr. 12W26.
— Anna, Schndrn., Mühlenstr. 18W15a.
— Ant., Massöse, Nikolaistr. 61W19.
— Aug., Portier, Nikolaistr. 61W19.
— Bertha, Hdlrn., Suworowstr. 111.
— Dav., Bmt., Wiesenstr. 2W4.
— Doroth., Frl., Kapselstr. 3a.
— E., Bmt., Suworowstr. 7, W. 18.
— Emma, Strickerin, Marienstr. 124W1.
— Ernst, Zimm., kl. Altonaer Str. 16.
— Jak. Joh.', Platzmstr. u. Exped., Ogerstr. 2.
— Jan, Mechan., Alexanderstr. 156.
— Joh., Amts-Maurermstr., Adlerstr. 1, ☎ 1804.
— Joh., Hg., Lermontowstr. 4aW8.
— Joh., Kellner, kl. Vegesacksholm 11W1
— Joh., Maurer, Hospitalstr. 47.
— Joh., Maurer, Mühlgrab. Str.6W21.
— Joh. Jak.', Sägem.-Bmt., Lübecksholm 8, W. 2.

Karl Grünberg, Matthäistr. № 54, im eigenen Hause. Die besten Gummireifen der Welt

Nur importierte Weine in grösster Auswahl.

Karl Grünberg, Matthäistr. № 54, im eigenen Hause. Telephon № 2402. Die besten Gummireifen der Welt.

— Karl, Dw., Elisabethstr. 43, Q. 1.
— Karl, Mitinh. d. Firma K. Albert u. Ko., Jakobsstr. 5W22.
— Karl, Schmiedemstr., Hsb., Marienstr. 102.
— Mart., Masch., Pleskauer Str. 8.
— Nik., Maler, Dorpater Str.21, W.10.
— O., Schlossermstr., Schützenstr. 15W10
— Percy, Oberförst., Alexanderstr.34W5
— Pet., Frisörgesch., Elisabethstr. 10.
— Rob., Restaurat., Neustr. 28.
— Wilh., Amts-Töpfermstr., Segelst. 9, W. 1, ☎ 3712.
— Wilh., Schausp., Marienstr. 89W20.
Albertin, Jan, Fleischer, Spargelstr.3W6.
Alberts, Friedr. Wilis, vereid. Rechtsanw., Spr. 9—11, 4—5, Suworowstr. 11. ☎ 5626.
„Albertschule", deutsche Mittelschule für Knaben mit klass. und realem Programm, Vorst. Bernh. A. Hollander, Schützenstr. 4a, ☎ 3660.
St. Albertus-Kirche, Libauer Str.
M. A. Albin, 2. G., Eisen- u. Stahlw., Inh.: Michel Albin, Schmiedestr. 29, ☎ 3993.
Albin, Ant., Wwe., Heinrichstr. 6.
— Gerson, Eisenhdlg, Steinst. 14, Neustr. 28, ☎ 5296.
— Jak., Schlosser, Sprenkstr. 5W11.
— Joh., Revieraufs., Säulenstr. 56.
— Klara, Hgn., Heinrichstr. 6W2.
— Mich., Inh. d. Firma M. A. Albin, Königsstr. 45.
— Ows., Dentist, Marienstr.41, ☎ 6582
Albing, Dav., Glasermstr., Hsb., Fuhrmannsstr. 31.
— L., Massöse, Sprenkstr. 5W11.
Albrecht, Adolf, Holzwr., Münzstr. 11.
— D., Schlosserei, 1. Weidendamm 15.
— Emma, Kapt.-Fr., Schwartzenh. Str. 5.
— Franz Jul.', Dir. d. Ges. d. Rig. Baumw.-Manuf. Strasdenhof, Baumwoll.-Manuf. Strasdenhof.
— Fromh., Schiffskapt., Schwartzenhöfsche Str. 5.
— H., Goldschm., Wallstr. 15W12.
— J., Schreibw.-Hdl., Malerstr. 1, ☎ 6497.
— Ilja, Hdlr., Elisabethstr. 22W5.
— Jul., Faktor, Altstadt 2, W. 5.
— Karl, Buchdr., Kaisergartenstr. 2W16.
— M., Schmiedestr. 27W2.
— Marg. Franz.', Hgn., Ritterstr. 16.
— Mark., Tapez.-Gesch., Lagerstr. 16.
— Mich., Sattler, Sprenkstr. 11, W. 45.
— Nik., Färber, Seestr. 23, W. 6.
— Olga, Aufs., Hapsaler Str. 17W1.
— Olga, Schuhw.-Hdlg., Marktstr. 2.
— Peter, Goldsticker, Turmstr. 31, W. 1,
— Rud., Hdlg.-Geh., Eliasstr. 17, Q. 1.
— Sim., Mech., Suworowstr. 39W18.
— Sora, Wwe., Lagerstr. 39W12.
— Theod. Ed.', Mitinh. d. Firma A. Kriegsmann & Ko., Kalnezeem. Str. 9, ☎ 2414.
Albuszis, Dav., Zimm., Sprenkst. 50W24
Albukeit, Jan, Schmied, Petersb. Ch. 64.
Alchimowitsch, Ant., Dw., Elisabethstr.25.
Alder, Emilie, Wwe., Matthäistr. 81.
— Heinr., Maler, Matthäistr. 81, W. 11.
— Hel., Hausverw., Witebsker Str. 31.
— Joh., Tischlr., Sprenkst. 58W5.
— Otto, Schmied, Suworowstr. 80.
Aldermann, Karl, Gerber, Bausk. Str. 74.
— Alex., Milchhdlr., Revaler Str. 75.
— Pet., Vorarb., Schreyenbusch 2,9.
Aldersohn, Alex., Hsb., Hofesstr. 22, W. 1.
— Jan, Bäckerei, Apothekerstr. 31.
Alding, Dor., Wwe., Kirchenstr. 4a.
— Milda, Frisöse, Kirchenstr. 4W13.
Alechno, Jadw., Schndrn., Talstr. 6W4.
Alechnowitsch, Jul., Schuhm., Gertrudstr. 108, W. 14.
Alejew, Leonid, Bahn-Postbmt., Newastr. 27W5.
— Rachm., Hdlr., Sprenkstr. 65W25.
Aleinew, Anna Jw.', Pens., Nikolaistr.24
Aleinikow, Nik. Jw.', vereid. Rechtsanw., Spr. 9—11 u. 4—5, ☎ 853, Pauluccistr. 10, W. 4.
— Jw., Tschlr., Jesuskirchenstr. 17W4.
— Nik. Jak.', Fabrikbmt., Romanowstr. 70, W. 12.
Aleis, Amalie, Frl., Rentn., Revalerstr.51
— Emma, Schndrn., Ritterstr. 16, W. 4.
— Joh. Jul.', Provis., Kirchenstr. 35.
— Wally, Hgn., Kirchenstr. 35W23.
— Wilh., Wwe., Dorotheenstr. 16W3.
— Wilh. Joh.', Frl., Ritterstr. 16.
Alekna, Pet., Zollbes., Palissadenstr. 13W17.
Aleknowitsch, Pod., Maurer, Kurmanowstr. 23W20.
Aleknowsky, F., Portier, Jakobsstr. 2.
Aleks, Alex., Bildh., Karolinenstr. 23.
Alekscher, Mend., Buchb., Marienstr.110.
Aleksey, Mart., Elektrotechn., Seestr. 5aW14.
Alekserunas, Anna, Schndrn., Brückenstr. 24, W. 9.
Aleksin, Krisch, Flußwächter, Marienstr. 90, W. 21.
— Ewald, Kellner, Ritterstr. 66W7.
Alenkewitz, Andr. Jak.', Ing.-Techn., Karolinenstr. 42W2.
Alenkutz, Andr., Hg., Dünamünd. Str.40
Alenowski, Franz, Hsb., Wolgundsche Str. 68.
Alesko, Oss., Hausverw., Ebelsh. Str. 11.
Alex, Mart., Schmied, Matthäistr.45W10
Alexander, Fel., Frl., Bankbmtn., Theaterboul. 8W8.
— Konst., Maler, Artilleriestr. 71W6.
Alexander-Apotheke, Inh.: Alex. Zinnius, Alexanderstr. 101, ☎ 1652.
Alexander-Gymn., Suworowstr. 1, ☎ 1560. Sieh Register Seite 2.
Alexander-Markt, Alexanderstr., ☎ 1551.
„Alexandershöhe", Krankenhaus, Apothekerstr. 13, ☎ 525. Sieh Register Seite 2.
Alexander-Park, Restaurat., Inh. Ilgez. Bierbr., Alexanderstr. 194.
Alexandrow, A., Stadtbmt., Moskauer Str. 128.
— A., Felliner Str. 8W14.
— Alex., Schlosser, Matthäistr. 139.
— Alex., Schlosser, Schrundensche Str. 8.
— Alex., Wwe., Gertrudstr. 101.
— Alex. Pet.', Pristawsgehilfe, Marienstr. 12, W. 5, ☎ 1620.
— Elisab., Wwe., Wolmarsche Str. 19.
— G. A., Schlosserei, Dünaburgerst. 72.
— Georg, Hsb., Stresowstr. 1.
— J., Leutn., Stegstr. 3W5.
— Jewd., Wwe., Jaroslawsche Str. 12.
— Jw., Artellschtsch., Uferstr. 5W10.
— Jw., Kinematogr.-Bes., Marienstr.81
— Kusma, Gießer, Kalugasche Str. 18.
— Lawr., Schloss., kl. Palissadenstr.8W42
— M., Hdlr., Eliasstr. 2W10.
— M. B., Kfm., Marienstr. 4, W. 14.
— Mich., Priv., Petersb. Ch. 28W13.
— N. S., Hsbn., Gertrudstr. 85, W. 1.
— Nik., Feldscher, Schreyenbusch 5, 3.
— Paul, Hebamme, Schreyenbusch 5, 3.
— Paw., Hdlr., Palissadenstr. 43.
— Pel., Hausbes., Dünaburger Str. 72.
— Sin., Kol.-Hdl., Alexisstr. 11.
— Vikt. Jw.', Bahnbmt., Matthäistr. 44W40.
— W. A., Kanzleibmt., Dünab. Str. 72.
— Wlad. Alex.', vereid. Rechtsanw., Kirchenstr. 37W12.
— Wladisl., Telegr.-Bmt., Petersburger Ch. 28W13.
Alexandrower Zuckerfabrik.-Gesellschaft, 1. G., Inh.: Aktien-Gesellschaft in Kiew. Vertreter in Riga: J. L. Landau, Jakobsstr. 26, ☎ 948, Katharinenstr. 8, ☎ 6268.
v. Alexandrowicz, Ant., Dekorationsmaler, Ritterstr. 12W24.
Alexandrowitsch, Arth. Konst.', Waggonstr. 1, W. 5.
— Alex, Kupferschm., Gogolstr. 4W24.
— Ant., Schuldiener, Puschkinboul., Peter-Realschule.
— Aug., Amtsbote, Kaisergartenstr. 6a.
— Jos., Schuhm., Gertrudstr. 133, W. 20.
— Jw., Schlosser, Sprenkstr. 36, W. 5.
— K., Hsb., Moskauer Str. 82W4.
— L. N., Wwe., Gertrudstr. 38, W. 6.
— Wlad., Hsb., Auermünd. Str. 1.
Alexei, Karl, Dw., Alexanderstr. 51W9.
Alexei-Mönchskloster, kl. Schloßstr. 2. Sieh Register Seite 2.
Alexejew, Frisör, Matthäistr. 44W16.
— Akumsi, Maurer, Mühlgrab. Str. 1.
— Alex., Aufs., Katharinenstr. 7W6.
— Alex., Frisörgeschäft, Matthäistr. 83.
— Alex., Frisörgesch., Kathol. Str. 58.
— Alex., Kassir., Alexanderstr. 188W7.
— Alex., Wwe., Säulenstr. 90W3.
— Alex. Jw.', Kand. rer. merc., Hsb., Brunnenstr. 13, ☎ 4419.
— Anat. Pet.', Zollbmt., Thronfolgerboul. 25, W. 9.
— Andr., Schaffn., Schreyenb. 5,3W10.
— Anna, Wirtin, Nikolaistr. 44.
— Anna, geb. Udra, Weißnäht., Fuhrmannsstr. 13, W. 7.
— Ap. Ap.', Buchhltr., Nikolaistr., Reichsbank W3.
— Aressji, Aufs., Marienstr. 129, W. 3.
— Ark. Ars., Reichsb.-Bmt., Felliner Str. 3W22.
— E. A., Arzt, Marienstr. 19W7.
— E. M., Bmt., Krusenhöf. Str. 1.
— G. N., Exped., Mittelstr. 11W29.
— Ida, Frl., Dorpater Str. 63W1.
— Jermol., Restaur., Mosk. Str.134W2
— Jew., Wwe., Katholische Str. 14.
— Jw., Eis- und Eisschränke-Niederl., Säulenstr. 29, ☎ 1973.
— Jw., Frisör, Jaroslaw. Str. 67W2.
— Jw., Hsb., Säulenstr. 90, W. 3.
— Jw., Masch., Hospitalstr. 35W8.
— Jw., Schmied, Gertrudstr. 125W25.
— Jw., Schuhm., Moskauer St. 46.
— Jw., Tschlr., Asylstr. 23W14.
— Jw. Kusm.', Bahnbmt., Mittelstr. 1
— Jw. Rom.', Kanzl.-Bmt., Matthäistr. 20W15.
— L., Hsbn., Bergstr. 24W1.
— Luc., Wwe., Mosk. Str. 123W3.
— M., Zimm., Jaroslawsche Str. 27, W.
— Marie, Pension, Suworowstr. 80.
— Matth., Frisirsalon, Laborat. Str. 9,
— Mik. Jewd.', Bahnbmt., Ritterstr. 7
— N. A., Wwe., Katholische Str. 14, W. 4
— Nad., Hdlrn., Moskauer Str. 78.
— Nik. Wass.', Stationschef-Geh., Station Kaiserwald.

Ch. Jürgensohn, Weingrosshandlung, Wallstr. Nr. 20, Telephon Nr. 106.

— Olga, Frl., Dorpater Str. 63W1.
— Olga, Wwe., Dünaburg. Str. 31W12.
— P., Inspekt. d. Stadttheaters, wohnt im Theatergeb., Theaterboul.
— Paul, Schaffner, Jakobstädt. Str. 1.
— Pet., Bahnbmt., Katholische Str. 4.
— Peter Sem., SR, Arzt, Mediz.-Insp.-Geh., Georgenstr. 9, W. 1.
— Prask., Wwe., Mosk. Str. 97W16.
— Rad., Hdlr., Jaroslawsche Str. 10.
— Sem., Bahnbmt., Nikolaistr. 52W23.
— Sofie, Wäschehdl., Dorpater Str.63.
— Teof., Hsbn., Hospitalstr. 7W7.
— Wass., Gärtner, Mühlenstr. 165.
— Wilh., Wwe., Sprenkstr. 2, ☎ 1359.
Alexejewski, Olga Leont.', Bahnärztin, Säulenstr. 49, W. 1.
Alexin, K., Schlosser, Gertrudstr. 79.
„Alfa", P. Mainz, Molkereiniederl., Scharrenstr. 15, ☎ 4948.
Alferow, J. J., GS, Geschäftsf. d. Post- u. Telgr. Bez., Theaterboul. 15.
— Boris Wlad.', Student, Gertrudstr. 30W19.
Wassily S. Alichanow, 2. G., Pferdegeschirre, Inh.: Herm. Schneider und dessen Sohn Erich Schneider, Kalkstr. 11, ☎ 1268.
Alichanow, Matrona Alex.', Kfm.-Wwe. Hsbn., kl. Königsstr. 12, W. 1.
Alichnowitsch, Iw., Schlosser, Palissadenstr. 1W1.
Aljen, Ed., Zimmerm., Rumpenhöfsche Str. 3W11.
— Kath., Wwe., Helenenstr. 4, W. 2.
Aliochno, Ad., Dw., Alexanderstr. 114.
Alischkewitz, Anna, Monopolverk., Marienstr. 123W17.
Alitan, Wilh. Jak.', Buchhltrn., Revaler Str. 23W10.
J. Alks, 2. G., Traktör, Inh.: Anna Alks, Alte Mitauer Str. 56a, ☎ 3791.
Alks, Anna, Inh. d. Firma J. Alks, alte Mitauer Str. 56a.
J. Alksne, 2. G., Typo-Lithographie, Inh.: Joh. Alksne, Elisabethstr. 16. ☎ 2183.
Alksne, Anna, Hebamme, Emmastr. 14.
— A., Hsb., Helenenstr. 19W1.
— Ans, Exped., Helenenstr. 19W9.
— Aug., Bäcker, Alexanderstr. 154W53.
— Dav., Zimmerm., Altonaer Str. 20.
— Ed., Dreher, Fuhrmannstr. 35.
— Ernst, Zimmerm., Petersb. Ch. 82.
— Fritz, Hdlr., Holmstr. 5.
— Grete, Equipag.-Verm., Matthäist.29, W. 1, ☎ 4618.
— Gertr., Hdlrn., Grobinsche Str. 4.
— J., Hg., Mitauer Chaussee 10.
— J. P., Schiffskapt., Hsb., Kohlenstr. 22.
— Jak., Kutscher, Andreasstr. 4.
— Jan, Kutscher, Antonienstr. 15W28.
— Indr., Tschlr., Soldatenstr. 5W16.
— Joh., Bahnbmt., Lazaretstr. 5, W. 10.
— Joh., Maurer, Talstr. 5W28.
— Joh. Jak.', Architekt, Säulenstr. 19, ☎ 5251, Techn. Büro, ☎ 3809.
— Karl, Tschlr., Atlasstr. 15W9.
— Karl, Schuhm., Emmastr. 14.
— Kristine, Wwe., Charlottenstr. 40.
— Lise. Glanzpl., Moskauer Str. 157.
— Mikk., Zimmerm., Mitauer Ch. 26.
— Pet., Maurer, Matthäistr. 59, W. 21.
— Tennis, Dw., Waffenstr. 12, W. 14.
— Theod., Schlosser, Gymnastikstr. 11.
Alksneek, Pet., Zimm., Marienstr. 50.
Alksnin, Joh., Holzhdlr., Gertrudstr. 69.

J. Alksnis, 2. G., Techn. Büro, Inh.: Jurre Alksnis, Mühlenstr. 34a, ☎ 5853.
Alksnis, Harry, Artellschtsch., Mühlenstr. 104W7.
— Jan, Maurer, Gerberstr. 5, W. 35.
— Jan, Tschlr., Färberstr. 23, W. 1.
— Joh., Kutscher, Mühlenstr. 12W14.
— Jur. Christ.', Ing., Inh. d. Firma J. Alksnis, Mühlenstr. 34aW3.
— Karl, Schlosser, Wendensche Str. 19.
— Lihbe, Wwe., Ritterstr. 54W24.
— Pet., Maurer, Matthäistr. 59W11.
— Peter, Zimm., Hasenstr. 5.
Alksnit, A., Wwe., Kurmanowstr. 11.
— Ed., Agent, Maurerstr. 2W28.
— Ed., Schmiedemstr., Theresenstr. 4.
— Ernst, Frisör, Matthäistr. 64bW10.
— J., Vorarb., Wenden. Str. 2W9.
— Jan, Hsb., Bikkernsche Str. 50, ☎ 6661.
Alkun, Emilie, Frl., kl. Altonaer Str. 4.
Allas, Rich., Tischlerei, 1. Weidend. 6.
Alle, Emilie, Wwe., Ritterstr. 87, W. 12.
— Alex., Klempn., Laubstr. 3b, W. 25.
Allen-Kundschenowski, Eug. Andr.', Prov., chem.-techn. Laboratorium, Windauer Str. 61, ☎ 6123, wohnt Mühlenstr. 18W13.
Aller, Jak., Bäcker, Färberstr. 12, W.13.
Allerheiligen Kirchenschule (griech.-kath.), Katholische Str. 27a.

Russische Gesellschaft

Allgemeine Elektrizitäts-Gesellschaft

Riga.

Bureau: Fabrik & Wv. Petersburger Chaussée 19.
Fabrik, Tel. 560.
Wv., Tel. 2463.
Installations-Bureau, Riga: Theaterboulevard 3.
Kaufmännische Abt., Tel. 2343.
Technische Abt., Tel. 1067.
Verkaufsgeschäft, Lager Telefon 1262.

Russische Gesellschaft „Allgemeine Elektrizitäts-Gesellschaft", 1. G., Akt.-Ges., Verwaltung in St. Petersburg. Fabrik in Riga, Petersb. Ch. 19.
Fabriksleitung: Ing. E. Oettli.
Kaufm. P. Einert.
Zentral-Lager: Ing. V. Heß,
Kaufm. Karl Matzke.
Verkehrsleitung:
Inst.-Bureau Ing. F. Marxhausen.
Kaufm. G. Hofmann.
Abt. „Wv." Ing. V. Heß.
Kaufm. Karl Matzke.
☎ 560 und 6760. Fabrik: Petersburger Chaussee 19.
☎ 2463. Abt. „Wv.", Pet. Ch. 19.
☎ 3567. Zentral-Lager, Petersburger Chaussee 19.
☎ 1067, 2346 und 1262.
Installations Abteil. Theaterboul. 3.
Postfach 108.
Allgoth, Ernst, Kfm., Säulenstr. 16W28.
Allick, Jan, Priv., Bärenstr. 10W5.
Allis, Krist., Schlosser, BauskescheStr.17
Arved Allunan, 2. G., Optische Waren, Inh.: Arved Allunan, Scheunenstr. 17, ☎ 3758.

Allunan, Arv. Th., Inh. d. Firma Arved Allunan, Arsenalstr. 4, ☎ 6499.
— Andr., Kapellmstr., Ritterstr. 58W16.
Allzeit, Nik. Frdr.', Akz.-Bmt., Dorpater Str. 49W1.
Almasow, Seraf., Wwe., Matrosenstr. 1.
Almers, Ad., Musiker, Jakobstädt. Str. 29.
Aloh, E., Kurzw.-Hdl., Alexanderstr. 53.
Aloi, Abr. Srol.', Schndr., Wendensche Str. 2W8.
Alp, Karl, Buchdr., Fruchtstr. 14.
— Andr., Maurer, Thüringerstr. 6.
— Dora, Wwe., Altenburg. Str. 2.
— Marie, Hsbn., Nummershöf. Str.22.
— Nik., Hdlr., Mitauer Ch. 7.
— Nik. Jan.', Einfahrt u. Kol.-Hdlg., Mitauer Ch. 12.
M. E. Alperowitsch, 2. G., Kachelhdlg., Inh.: Mowscha Alperowitsch, Moskauer Str. 21, ☎ 1852.
Alperowitsch, Mowscha, Inh. d. Firma M. E. Alperowitsch, Moskauer Str. 21, ☎ 1852.
— L., Kfm., Parkstr. 6, ☎ 6533.
— Ows., Hdlr., Mosk. Str. 42W5.
— Toni, Wwe., Mühlenstr. 28W2.
Alpert, Abr., Schulvorst., Gogolstr.16W10
Gebrüder Alschwang, 2. G., Leinenwaaren u. Wäsche. Inh.: Jakob Alschwang, Bevollm. m. beschr. Vollm. Samuel Lichtenberger, Kalkstr. 16, ☎ 1336.
Alschewski, Wilh., Zimmerm., Torgel. Str. 6W15.
Alsin, Dav., Dreher, Artilleriestr. 53, W. 7.
Alsing, Chr., Drahtz., Schlocksche Str. 38.
— Alex., Maler, Wolmar. Str. 30W10.
— Friedr., Hsb., Maurer, Bauskesche Str. 60.
— Hel., Wwe., Bauskesche Str. 60W1.
— Pet., Bäcker, Säulenstr. 84W22.
— Wilh., Feilenh., Bauskesche Str. 60.
Alsis, Joh., Fuhrm., Kirchenstr. 37, W.21

Alfr. Alsleben,

Amts-Malermeister,

Goldinger Str. Nr. 2a,

empfiehlt sich namentlich zu

Decken-Malereien.

Alsleben, Alfr., Amts-Malermeister, Goldinger Str. 2a, ☎ 1884.
— Raimund, Hg., Gertrudstr. 18.
Alster, Ans, Schlosser, Weißenhöf. Str.6.
— Karl, Schlosser, Petersb. Ch. 6.
Alt, Klara, Frl., Puschkinboul. 6W7.
— Friedr. Wilh.', Werkmstr., Alexanderstr. 119W9.
Alt-Abgulden, Molkereiniederl., Elisabethstr. 21a, ☎ 1218.
Altan, Lisa, Hsb., Salvensche Str. 103.
— Marie, Frl., Taubenstr. 17, W. 4.
Altaschewsky, J., Schmied, Golding.Str5
Altberg, Alex., Schloss., Marienstr.89W16
— Alfr., Schlosser, Katholischestr. 7.
— Christ. Rob.', Buchhltrn., Kirchenstr. 35W9.
— J., Expreß, Kalnezeem. Str. 21.
— Melanie, Frl., Lehrerin, Kalnezeemsche Str. 25.
— Rob., Amts-Schlossermstr., Katholische Str. 7, ☎ 2879.
Altenhenne, Jul., Werkmstr., Dorotheenstr. 50.

Karl Grünberg, Matthäistr. № 54, im eigenen Hause. Die besten Gummireifen der Welt

Eigene Filialen: Mühlenstr., Ecke der Suworowstr., Tel. 325. Weberstrasse, Ecke der Altstadt, Tel. 1569. Hagensberg, Waldstr. 4a, Tel. 3950. Mitauer Chauss e 12, Tel. 3055.

Karl Grünberg, Matthäistr. № 54, im eigenen Hause. Telephon № 2402. Die besten Gummireifen der Welt.

Altermann, Fritz, Hsb., kl. Milchstr. 3.
— Hirsch, Hg., Moskauer Str. 6W19.
— Hirsch Ges.', Holzhdlr., Elisabethstr. 24W11.
— Schlom, Getreidehdlr., Eliasstr. 8.
Althaber, Alb., Kfm., Lagerstr. 18.
— Theod. Fritz.', Brückenstr. 3a, W. 17.
Altikow, Al., Schndr., Schützenstr. 1W7.
Altin, Kirill, Maler, Alexanderstr. 141W7
Altmann, Aug., Schlosser, Muckenholm. Str. 29.
— Anna, Wwe., Muckenholm. Str. 29.
— Bruno Jul.', Zahntechn., Thronfolgerboul. 6W7.
— K., Schuhm., Lärmstr. 15, W. 2.
— Karl, Buchdr., Muckenholm. Str. 33
„Alt-Mocken", Molkereiprod.-Hdlg., Schloßstr. 7, ☎ 2860. Elisabethstr. 33, ☎ 4360.
Altrack, N., Exped., Pokrowstr. 14, ☎ 4577.
Altrock, Adam, Masch., Andreasholm, städt. Elektr.-Werk.
Altroff, Emilie, Hdlrn., Gymnastikstr.11.
— Indr., Kurzw.-Hdl., Mit. Ch. 29.
Altschuler, M. Wraker, Gogolstr. 23W9.
— Sch., Königsstr. 43W2.
— Schewel, Pens., Parkstr. 1aW3.
Altschwager, Theod., Bmt. d. Mineralw.-Anstalt, Säulenstr. 22.
— Wilh. Gust.', Hg., Säulenstr. 33W1.
„Altstadt", Restaurat., Stallstr. 1.
Altstadt-Apotheke, Inh.: Isid. Perl, Weberstr. 15, ☎ 2989.
Altunin, Wlad. Wass.', Bahnbmt., Elisabethstr. 103W21.
Alupski, J., Steindr., Artilleriestr.60W9
Aluszaitis, J., Dw., Elisabethstr. 9a.
— Wlad., Stationschef, Felliner Str.3a
Alutis, Jan, Maurer, Konradstr. 9.
— Jan, Tschlr., Emmastr. 29.
Alutz, M., Wwe., Jakobstädt. Str.5W14.
Alveberg, Osk., Inh. d. Firma Polenz und Beck, Säulenstr. 16W13.
Alwer, Joh., Tschlr., Schreyenbusch 3,19.
Amann, Friedr. Henr.', Kalligrafielehrer, Doz. am Pol., Pauluccistr. 8, W. 1. Spr. 12—1½.
— Elis., Wwe., Alexanderstr. 154W12.
— Hans Friedr.', Pauluccistr. 8W1.
— Jan, Schndr., Gertrudstr. 45W1.
— Lisa, Wäsch., Alexanderstr. 174, W. 77.
— Pet., Tschlr., Alexanderstr.103, W.37
Amat, Jan, Milchhdlr., Ritterstr. 51W9.
Amatneek, Alb. Marz', Fabr.-Bmt., Hospitalstr. 43W4.
— A., Bmt., Moskauer Str. 65, W. 9.
— Christ. Mich.', HR, Sekr. der Stadt-Pol.-Verw., Newast. 13, ☎ 3525.
— Elis., Schndrn., Rabenstr. 3, W. 11.
— Jak., Dw., Petersb. Ch. 29.
— Jak., Modew.-Hdl., Alexanderstr.121
— Julie, Wwe., Alexanderstr. 88, W. 11.
— Karl, Maurer, Suworowstr. 92W9.
— Mart., Schlosser, Hospitalstr. 3.
— Mart., Schlosser, Revaler Str. 41W12
— Mart., Stadtwächter, Pernauer Str., Griesenberg.
— Th., Tschlr., Witebsker Str. 20, W.3.
— Theod. Joh.', Hg., Alexanderstr. 88.
Amats, Mat., Hg., Alexisstr. 12W23.
Amberg, O., Postbmt., Basteiboul.11W20
Ambot, Karp., Schndr., Sprenkstr. 50.
— Anna, Hdlrn., Königsstr. 26W3.
— Justin, Brieftr., Matthäistr. 38W41.
Ambraschuk, Ad., Schlosser, Dorpater Str. 97W10.

Ambraschunas, Pet., Schlosser, Alexanderstr. 151W20a.
Ambrosow, Paw., Tschlr., Bergstr. 64.
Ambrus, Jan, Maler, Schiffsstr. 5.
Ambult, Karl, Schlosser, Sappeurstr. 1a.
Amburg, G. J., Säckehdl., Moskauer Str. 28, ☎ 1036.
Amelechin, Mich., Zeitungsverk., Palissadenstr. 23, W. 7.
Amelung, Wlad. Konst.', Sekr. d. Franz. Konsulats, Marienstr. 29W39.
v. Amende, Ernst, Sekr.- Geh. d. Steuerverw., Alexanderstr. 84W1.
— Julie, KR-Wwe., Alexanderstr. 84.

John F. Amende
Kravatten- u. Hosenträgerfabrik
Gegründet 1882.
Bischofs-str. 3.
Telefon 3754.

John F. Amende, 2. G., Fabr. von Kravatten, Inh.: Wilh. Meinh. Schopp, Bischofstr. 3, ☎ 3754.
Amende, Johannes, Hsb., Kalnezeemsche Str. 25b.
Amer, Ernst, Kwh., Revaler Str. 64, ☎ 4831.
Amerik, Karol., Schndrn., Marienstr. 50.
— Joh., Hg., Revaler Str. 39, W. 12.
„Amerika", Inh. D. Günther, Restaurat., Kämmereistr. 1.
Amerikanisch-Baltische Lederwerke, 2. G., Leder-Fabrik. Inh.: Friedr. Richard John Laurentz u. Paul Alex. Schwartz, Prok.: Ed. Paul Schwartz. Kontor: Küterstr. 1, ☎ 1180. Fabrik: Mühlgraben, Stations- u. Hafenstr.-Ecke 1, ☎ 121.
Amerikan. Freistaaten, Konsulat, Albertstr. 11W7, geöffnet 10—12 und 2—4. ☎ 4980.
Ametor, K., Maurer, Oskarstr. 4.
Amiras, James, Koll.-Prof. d. Rig. Dampfschiff.-Ges., Suworowstr. 93.
Ammol, Alex., Schndr., Oskarstr. 1, W. 21
— Mart. Kasp.', Holzwr., Oskarstr. 1.
Amokas, Anna, Wwe., Bausk. Str. 31.
Amol, Amalie, Wwe., Mitauer Ch. 18.
— Andr., Hsb., Salvensche Str. 69.
— Emma, Schndrn., Kirchenstr. 24W9.
— Emil., Schndrn., Talstr. 3.
Amolin, Anna, Hgn., Ritterstr. 77W22.
— A., Schndrn., Dorpater Str.6, W.27
— Aug., Zimmerm., Fuhrmannsstr. 22
— Ernst, Lehrer, Marthastr. 5.
— Ernst, Packer, Simonstr. 1. W. 7.
— Hans, Hsb., Rodenpoiser Str. 36W4.
— Herm., Malermstr., Georgenstr. 5W1.
— Jak., Hsb., kl. Bullensche Str. 14.
— Jan, Buchdr., Kalnezeem. Str. 15a.
— Jan, Fuhrm., Maurerstr. 10.
— Jan, Untermstr., 2. Weidendamm 1.
— Jan Pet.', Schloss., Pern. Str.11W31
— Jan, Tschlr., Sprenkstr. 65W21.
— Jan, Vorarb., Selburg. Str. 4.
— Jan, Zimmerm., Pernauer Str. 37.
— Karl, Former, Alexanderstr.145aW12.
— Karl, Masch., Pilgerstr. 10W6.
— Karl, Schlosser, Unionstr. 4W6.
— Karl, Tschlr., 1. Weidendamm 7.
— Krisch, Schmied, Matthäistr. 90.
— M., Hdlrn., Marienstr. 101W12.

— Mart., Former, Artilleriestr. 3.
— Mik., Dw., Georgenstr. 3.
— Trine, Wwe., Pauluccistr. 17W15.
Amoling, Jan Kasp.', Oberheizer, Duntenh. Str. 24, W. 29.
Amon, Jan, Maur., Hasenholm. Ufer 12
Amossow, Fil., Hsb., Bergstr. 44W1.
— Ernst, Tschlr., Hospitalstr. 16W4.
Ampere, sieh M. S. Markowitsch, Scheunenstr. 26.
Ampermann, Indr., Förster, Mühlgrab. Weg.
— Tennis, Postbmt., Gertrudstr. 57W9.
Amschol, Hans, Laborat., Fockenhöfsche Str. 4.
Amtmann, Anna, Frau, Antonienstr. 4.
— A., Maurer, Gertrudstr. 109, W. 68.
— Aug., geb. Grünberg, Hsbn., Hermannstr. 9W4.
— Dav., Masch., Windauer Str. 17b.
— Elis., Schndrn., Karolinenstr. 27.
— Fel., Schuhm., Karolinenstr. 27.
— Jan, Bahnbmt., Ritterstr. 68W4.
— Jan Ans', Polier, Lagerstr. 47W20.
— Joh., Dreher, Gesellenstr. 21.
— Joh., Masch., Karolinenstr. 27.
— Karl, Kutscher, Dünamünd. Str. 51.
— Mart., Auff., Kramerstr. 8W7.
— Mart., Dw., Neustr. 17, W. 4.
Amulin, A., Priv.-Mädchenschule, Marienstr. 55W22.
Amundsen, Sig., Agent, Alexanderstr. 2W15.
Amussijew, Kath., Hgn., Romanowstr. 114W17.
Ananjew, Jekat., KA.-Wwe., Kaisergartenstr. 4W30.
— Anna, Hdlrn., Schützenstr. 11W1.
— Anna, Pens., Mühlenstr. 13W7.
— Georg Georg', Hg., Kaisergartenstr. 4W30.
— Nik. Kondr.', Artellschtsch., Elisabethstr. 7W14.
Ananin, Grig., Schaffn., Romanowstr. 119.
Anatolew, Jean., Wwe., Suworowstr. 111W13.
Anberg, Jan, Elektromech., Laubstr. 9/11, W. 15.
Anbulan, Karl, Hdlr., Gymnastikstr. 9.
Ancour, Paula, Priv., Kalnezeemsche Str. 111.
— Nik., Steuerm., Schlocksche Str. 7.
— Pet., Schiffskapt., Dünamünd. Str. 16.
— Rich., Schlosser, Dünamünd. Str. 16.
Andaburski, Alex., Amts-Fleischermstr., Hsb., Marienstr. 105.
— Alex. F., ält. Topogr., Romanowstr. 61W13.
— Elis., Hsbn., Marienstr. 105, W. 34.
Andermann, Alfr., Hg., Dorpaterstr. 31.
— Harry Joh.', Korresp., Dorpater Str. 20, W. 26.
— Hedw., Wwe., Gustavstr. 4.
— Joh., Schuldiener, Rodenburg. Str. 1
Anders, Burch. Gust.', Basteiboul. 6.
— G., Geschäftsf. d. Stadt-Diskontobank, Basteiboul. 6, W. 2.
— Johanna, Dr.-Wwe., Romanowstr. 60
— Leon. Jak.', Bahnbmtn., Gertrudstr. 40, W. 9.
— Theod., SR, Insp. d. Stadt-Töchtersch. Spr. 12—1, Nikolaistr. 2, W. 1.
Anderschewski, Kasim., Schlosser, Wolmarsche Str. 41W21.
Anderschmied, Jak., Holzhdl., Feldstr. 8
Andersen, Alex. J., Geschäftsführer der Firma Jul. Heinr. Zimmermann, Scheunenstr. 15.

Wein- u. Austern-Stuben
Basteiboulevard Nr. 2, Telephon Nr. 80.
Otto Schwarz.
Wein-, Delikatessen- u. Cigarren-Lager
Basteiboulevard, Ecke der Kalkstrasse.

A. Andersohn, 2. G., Kol.-Waren, Inh.: Amalie Andersohn, geb. Wannag, Elisabethstr. 20.
Adolf Andersohn, 2. G., Trakteurinh., Marienstr. 55, ☎ 1888.
Andrei Andersohn, 2. G., Wäsche u. Modew., Weberstr. 13, ☎ 5510 und Alexanderstr. 5, ☎ 2071.
Andersohn. Sieh auch Anderson.
— A., Bierhdl., Bärenstr. 1.
— A., Frau, Alexanderstr. 103W6.
— A., Priv., Säulenstr. 92, W. 16.
— Ad., Inh. d. Firma Ad. Andersohn, Marienstr. 55, ☎ 1888.
— Alex., Kassir., kl. Kandauer Str. 12.
— Alfr., Priv., Newastr. 21W18.
— Alide, Oek.-Geh., Mit. Ch. 23.
— Andr., Auff., Duntenhöfsche Str. 5W5
— Andr., Zimmerm., Schreyenb. 1, 8.
— Anna, Frl., Katharinendamm 25.
— Aug., Schlosser, Revaler Str. 35W18.
— Aurora, Wwe., Drosselstr. 32.
— Bernh., Hdlr., Marienstr. 28.
— Bernh., Hdlr., Petersb. Ch. 122.
— Brenz, Rentn., Katharinend. 10W4.
— Ch., Bau- u. Möbeltschlr., Trinitatisstr. 22, W. 23.
— Charl., Wwe., Hsbn., Dünamündesche Str. 60.
— Charl., Wwe., Ritterstr. 58.
— D., Kleinhdlr., Petersb. Ch. 29W14.
— E., Marktauff., Moskau. Str. 131W8.
— E., Schndrn., Matthäistr. 103, W. 60.
— Ed., Besucher, Feldstr. 8, W. 2.
— Ed., Kol.-Hdl., Kreuzstr. 2.
— Ed., Maler, Romanowstr. 64W32.
— Ed., Schlosser, Lubahnsche Str. 37, W. 12.
— Ed., Schndr., Rumpenhöfsche Str. 25.
— Ed., Schuhm., Dampfstr. 39W7.
— Ed., Tschlr., Artilleriestr. 67, W. 12.
— Ed., Tschlr., kl. Palissadenstr. 17W5.
— Ella, Frl., kl. Königsstr. 13, W. 2.
— Emilie, Wwe., Elisabethstr. 20, W. 13.
— Emma, Frau, 1. Weidendamm 9W6.
— Ernst, Hsb., Wolgundsche Str. 75.
— Fritz, Hsb., Eisenbahnstr. 8.
— Fritz, Wächter, Eugenienstr. 6.
— Georg, Stadt-Diakon, Hausvater im Züngl.-Ver., Nikolaistr. 37, ☎ 4744.
— Gust., Amtsbote, Königsstr. 5, W. 2.
— Gust., Vorarb., Krebsstr. 7.
— Herm., Buchhltr., kl. Lagerstr. 35.
— J., Kol.-Hdlg., Laboratoriumstr. 20.
— J., Maler, Laboratoriumstr. 21, W. 8.
— Jak., Brauer, Suworowstr. 106W41.
— Jak., Gießer, Pernauer Str. 7W16.
— Jak., Kol.-Hdl., Petersb. Ch. 79.
— Jak., Kutscher, Kalnezeem. Str 94.
— Jak., Steller, Adolfstr. 9.
— Jan, Brauer, Suworowstr. 131W2.
— Jan, Fleischer, Matthäistr. 139, W. 18.
— Jan, Hdlr., Helenenstr. 4, W. 31.
— Jan, Maurer, Jutestr. 6W5.
— Jan, Maurer, Popowstr. 3aW97
— Jan, Schlosser, Revaler Str. 67.
— Jan, Schmiedemstr., Bausk. Weg 1.
— Jan, Tschlr., Wiesenstr. 2W32.
— Jan Pet.', Fabr.-Bmt., Revaler Str. 32W37.
— Jndr., Former, Auermünd. Str. 24.
— Joh., Kassier., Wasserstr. 3.
— Joh., Privatier, Drosselstr. 30.
— Jur, Schlosser, Gertrudstr. 113W46.
— Justine, Frl., Schützenstr. 11W5.
— Karl, Bodenmstr., 2. Weidendamm, Güterbahnhof 3.
— Karl, Buchhltr., Mitauer Ch. 23.
— Karl, Fuhrmann, Gerberstr. 13W15.
— Karl, Gend., Karolinenstr. 34W19.
— Karl, Hg., Dünamünd. Str. 32W61.
— Karl, Kalfaktor, Adolfstr. 8.
— Karl, Maler, Karolinenstr. 4W3.
— Karl, Zimmerm., Schreyenb. 3,15.
— Krisch, Hdlr., Rumpenhofsche Str. 23.
— Krisch, Schaffner, Maschinenstr. 3/5.
— Krist., Wwe., Marienstr. 29, W. 1.
— Lisa, Wwe., Torgel. Str. 6W2.
— Mar., Schornsteinfeg.-Mstrs.-Wwe., Königsstr. 21, W. 6.
— Marie, Wwe., Kirchenstr. 4W12.
— Mart., Brauer, Nordstr. 19W3.
— Mart., Hsb., Lettenstr. 5.
— Math., Wwe., Nikolaistr. 37, W. 1.
— Mik., Priv., Offizierstr. 4.
— Milly, Wwe., Duntenhöf. Str. 2.
— Nat., Frl., Waggonstr. 3W13.
— Osw., Prok. d. Firma Andr. Knagge, Dir. d. Spark. d. Rig. lett. Handw.-Hilfsver., Dorpater Str. 20.
— Otto, Bmt., Peterholmsche Str. 4.
— Otto, Weber, Drosselstr. 30.
— P., Heizer, Gertrudstr. 109, W. 54.
— P., Masch., Dorotheenstr. 11, W. 2.
— Paul, Hausbes., Malermstr., Gertrudstr. 83, W. 8.
— Paul Chr.', Hg., Trinitatisstr. 22W27
— Pet., Fuhrm., Rabenstr. 10W4.
— Pet. Pet.', Fabr.-Bmt., Revaler Str. 32W47.
— Pet. Petr.', Holzhdlr., Sprenkstr. 40.
— Pet., Vorarb., Petersb. Ch. 131W7.
— Rob., Maurer, Spargelstr. 5W45.
— Rob., Schmied, Schreyenb. 1, 31.
— Rud., Schlosser, Adlerstr. 20W19.
— Rud., Untermstr., Pernau. Str. 15W15
— Theod. Karl', Fabr.-Bmt., 2. Weidendamm 27W8.
— Trine, Dw., Eliasstr. 11W11.
— W., Schndr.-Mstr., kl. Jakobsstr. 2.
Anderson. Sieh auch Andersohn.
— Alex., Hsb., Bierhdl., Petersburger Chaussee 121W1.
— Alex., Schmied, Pokrowstr. 12W5.
— Alex., Lehrer, Pokrowstr. 8.
— Anna, Hgn., Nikolaistr. 85W2.
— Ans, Hsb., Irmlausche Str. 1a.
— Arvid, Pens., Pokrowstr. 12, W. 10.
— Aug., Matrose, Schiffsstr. 25.
— Bernh., Kontordiener, Stintseestr. 15.
— Dan., Kol.-Hdl., Schulenstr. 19.
— Doroth., Wwe., Hospitalstr. 10, W. 4.
— Doroth., Wwe., Dorp. Str. 33W42.
— Ed., Hsb., Kreuzstr. 2.
— Ed. Pet.', Geschäftsf. d. Russ. Spar- und Vorschußk., Königsstr. 8W6.
— Ernst, Packmstr., Hilfsstr. 12, W. 21.
— Frdr. Wilh.', Hg., Nikolaistr. 85W2.
— Fritz, Tschlr., Suworowstr. 97 W. 13.
— Georg Wass.', Korresp., Alexanderstr. 153a, W. 1.
— Heinr., Tschlr., Kemmern. Str. 5.
— Heinr. Joh.', Fabr. Bmt., Gertrudstr. 68W15.
— J., Schwarzhäupterstr. 2W8.
— Jak., Dw., Schulenstr. 12W2.
— Jak., Tschlr., Mühlenstr. 34W19.
— Jak. Mart.', Hg., Elisabethstr. 77.
— Jan, Former, Grabenstr. 43.
— Jan, Schlosser, Talsen. Str. 23.
— Jan, Schmied, Alexanderstr. 159.
— Jndr., Vorarb., Hospitalstr. 33.
— Joh., Hsb., Wenden. Str. 18, W. 1.
— Joh., Schlosser, Dorpater Str. 101.
— Joh., Werkmstr., kl. Lagerstr. 4.
— Jula, Wwe., Altonaer Str. 29.
— Jur., Maler, Kalnezeemsche Str. 84.
— Karl, Hsb., Rutzausche Str. 14.
— Karl, Ladend., Hilfsstr. 12.
— Karl, Schlosser, Mühlenstr. 79, W. 25.
— Karl, Schaffn., Laubstr. 1.
— Karl Mart.', Bahnbmt., 2. Weidendamm, Güterbahnhof.
— Krist., Auff., Alexanderstr. 135.
— Lawise, Wwe., Schlocksche Str. 10.
— M., Hg., Mühlenstr. 72W10.
— M., Schlosser, Schiffsstr. 13W28.
— Marie, Frau, Bauskesche Str. 11.
— Mart., Hsb., Wolgundsche Str. 30.
— Mart., Kellner, Elisabethstr. 77W13.
— Mart., Mech., Mühlenstr. 79, W. 24.
— Marz, Hsb., Salwensche Str 89.
— Maxim Ferd.', Apoth., Schlocksche Str. 7W11.
— Olga, Frl., Alexanderstr. 23, W. 9.
— P. P., Oberstleutn., Auff. im Kriegshosp., Kriegshospital.
— Paul., Wwe., Dorotheenstr. 11, W. 6.
— Pet., Zimm., Revalerstr. 32, W. 47.
— Reinh., Werkmstr., Windauer Str. 3.
— Ros., Schndrn., Romanowstr. 31.
— Rob. Wilh.', Hg., Nikolaistr. 85W2.
— Rud., Mech., Alexanderstr. 159.
— Th., Schlossermstr., 2. Weidend. 27.
— Wass., Schuldiener, Pokrowstr. 8.
— Wold., Former, Alexanderstr. 135.
Andersson, Joh., Techn., Alexanderstr. 26, ☎ 2356.
Andranenko, Serg., Hdlr., Moskauer Str. 253W4.
Andraschunas, Ans, Gerber, Bauskesche Str. 11.
F. Andreas, 2. G., Bäckerei, Inh.: Franz Andreas, Kaufstr. 8.
Andreas, A., Werkmstr., Talsen. Str. 23.
— Arvide, Wwe., Poststr. 5, W. 2.
— Franz, Amts-Bäckermstr., Inh. der Firma F. Andreas, Kaufstr. 8.
— Georg, Amts-Bäckermstr., Lermontowstr. 4a.
— Jak., Hg., Poststr. 5.
— Joh. Franz', Priv., Lagerstr. 47W15.
— Jul., Frisörgesch., Mitauer Ch. 29.
— Karl, Arzt, Ohren-, Nasen- u. Halskrankh., Spr. 11—1, 5—6, Wallstr. 22, ☎ 2228.
— Karol., Bäckermstr.-Wwe., Kaufstr. 8.
Andrée, Alex., Amts-Zimmermstr., Gertrudstr. 75, Q. 10.
— Emma, Frl., Alexanderstr. 2W15.
— Wilh., Töpfer, Wendensche Str. 13.
Andrei, Joh., Lieferant, Marienstr. 80.
— Mart., Arrendat. Schiffsbaumstr. Eugenienstr. 4.
Andrejaitis, Anna, Wwe., Laborat. Str. 8
Andrejew, A., Priester, Religionslehrer, Katholischestr. 27, W. 2.
— A. W., SR, Zeichenlehr., Säulenstr. 65W7.
— Alex., Tschlr., Tulasche Str. 13.
— Andr., Former, Mühlenstr. 107W15.
— Ant., Tschlr., Jaroslaw. Str. 23.
— Charl., Wäsch., Moskauer Str. 110
— Elis., Mstrn., Antonienstr. 15W14.
— Elisab., Andr.', Hgn., Revaler Str. 41.
— Gabr., Ankern., Kischinewsche Str. 7.
— Georg Nik.', Reichsb.-Bmt., Säulenstr. 112W5.
— J., Lehrerin, Katholischestr. 1W4.
— Jeg., Schuhm., Moskauer Str. 102.
— Jw., Hdlr., Moskauer Str. 78, W. 4.
— Karl Petr.', Hdlr., Alexanderstr. 87W3
— L., Wwe., Grenzstr. 2.
— Ludm. Matth.', Auff., Antonienstr. 15

Karl Grünberg, Matthäistr. № 54, im eigenen Hause. Telephon № 2402. Die besten Gummireifen der Welt.

Nur importierte Weine in grösster Auswahl.

Karl Grünberg, Matthäistr. № 54, im eigenen Hause. Telephon № 2402. Die besten Gummireifen der Welt.

— Marie Matth.', Aufs., Antonienstr.15
— Marie, Kol.-Hdl., Matthäistr. 72W1.
— Marz, Hsb., Langestr. 7.
— Mich., Masch., Palissadenstr. 43W14.
— Mich. Jemelj', Geschäftsf. d. Bauern-Agrarb., Nikolaistr. 64W4.
— Nat., Schndrn., Revaler Str. 41.
— Nik. Archip.', Lehrer, Kathol. Str. 1.
— Nik. Fil.', Oberstleutn., Reval. Str.32
— Olga, Dw., Gogolstr. 23, W. 8.
— Paul, Frau, Jaroslaw. Str. 7W6.
— Paw., Zimmerm., Eliasstr. 9, Q. 8.
— Pet., Sägemühl.Dir., 2.Weidend.36.
— Pet. M., Buchhltr., Petrifriedhof 25.
— Sam., Hsb., kl. Bergstr. 24W1.
— Sem., Bmt., Tulasche Str. 13W2.
— Sidor, Schuhm., kl. Bärenstr. 7W11.
— Step., Teehaus, Dünaburg.Str. 10.
— Ulj., Schndrn., Jaroslaw. Str. 58.
— W. J. TR, Akzisekontrol., Bauskesche Str. 55.
— Wass., Hausbes., Jaroslawsche Str. 34.
— Wlad. Jw.', Oberstleutn., Mittelstr. 10W8, ⊶ 857.
Andrejewitsch, Pet., Fuhrm., Rabenstr.12.
Andrejewsky, Adam, Schmied, Wilnasche Str. 12.
— Ant., Fuhrm., Helenenstr. 18W34.
— Emil., Glanzplät., Alexanderstr. 138.
— Joh., Hsb., Dorotheenstr. 40.
— Jus., Teehaus, Palissadenstr. 35W29.
— Jw., Färber, Emmastr. 7.
— Jw., Vorarb., Emmastr. 21.
— K., Holzhdl., Mühlenstr. 46.
— Kas., Bierhdl., Katholische Str. 58.
— Kas., Dw., Mühlenstr. 46, W. 6.
— Leonid, Tschlr., Sprenkstr. 62W42.
— Nik., Zimmerm., Jaroslaw. Str. 14.
— Stan., Hg., Edwahlen. Str. 4.
— W. J., Oberst, Gertrudstr. 23W4.
Andres, Jan Pet., Fabr.-Bmt., Katharinenstr. 4, W. 11.
Andreschewski Aug., Putzhdl., Lagerstr. 24.
Andreschunas, Alex., Hsb., Fuhrm., Pernauerstr. 14, W. 8.
S. Andresen. 2. G., Buchdruckerei, Inh.: Siegfried Andresen, Wallstr. 5, ⊶ 1894.
Andresen, Siegfr., Inh. der Firma S. Andresen, Nikolaistr. 24, W. 12.
Andrewitz, Pet., Tschlr.,Matthäistr.73W24
Andrianow, Alex., Priv., Lagerstr. 10.
Andriht, Ans, Tschlr., Säulenstr. 20.
Andrikow, Joh., Schuhm.,WilnascheStr.6
Andrilunas, Stanisl., Bäcker, Fuhrmannsstr. 22.
Andritz, Karl, Schmied, Stintseestr. 15.
Andron, Berka, Goldschm., Brunnenstr.2.
— B., Lederhdl., Dorpater Str. 34.
Andronenko, D., Ankern., Kalugasche Str. 20.
Andros, Lydia, Wwe., Pokrowstr.18W54.
Androssow, Gabr. Pet.', Agent, Säulenstr. 91W5.
— Nik., Wegebaumstr., Seestr. 19W2.
— Sofie Jos.', Bahnbmtn., Säulenstr. 91W5.
Androwitsch, Friedr. Ed.', Buchhltr., Gertrudstr. 77W14.
— Joh., Amtsbote, Wasserstr. 3.
— Rud. Joh.', Hg., Wasserstr. 3.
K. Andrshejewski. 2. G., Badeanstalt, Inh.: Katharine Auguste Andrshejewski, Moskauer Str. 67. ⊶ 6379.
Andrshejewski. Alex. K., Privat., Peitaustr. 9, W. 15.
— Alex. Jw.', Dr. med., Militärarzt, Alexanderstr. 64W35.
— J., Kutscher, kl. Schloßstr. 13, W. 9.
— Jos., Schlosser, Rabenstr. 15, W. 2.
— Jos., Badeanst., Moskauer Str. 64.
— Jul., Hsbn., Honigstr. 2W12.
— Sigism., Schuhm., Bausk. Str 11.
— Val., Kfm., Suworowstr. 44W12.
Andrukewitsch, A., Schmied, Palissadenstr. 32W7.
Andrul, Jan, Wagenb., Matthäistr. 131.
Andrunas, Jos., Exped., Spargelstr.5W23
Andrus, A., Schndrn., Marienstr.101W10
Andruschaitis, Joh., Hsb., kl. Vegesacksholm 37W11.
— Step., Schaffn., kl.Palissadenstr.8W86
Andruschenko, Nik., Heizer, Aahof. Str. 4.
Andruschkewitsch, Jos., Stellm., Moskauer Str. 109.
— Wik., Tischler, Sprenkstr. 50.
Andruschkewitz, Leon, Frisörgesch., Paulucciftr. 12.
— Jul., Fuhrm., Pokrowstr. 21W11.
— Leont. Mich.', Frisör, Romanow Str. 36W28.
— M., Frisiersalon, Alexanderstr. 53.
— Oss., Dw., Alexanderstr. 82, W. 3.
Andrusson, P., Bankbmt., Thronf.-B. 31.
Andrussow, Olga, Lehrerin, Mühlenstr. 34aW26.
— W., vereid. Rechtsanw., Spr. 10—12, Pferdestr. 3W2.
Andsaurow, Jew. Georg', SR., Friedensr., Mühlenstr. 2W16.
Andsch, Osk., Maler, Marienstr. 126.
Andschau, Jak., Bierhdl., Kandauerstr. 9.
Andul, Jak. Jndr.', Masch., Friedensstr. 35, W. 16.
— Klaw., Hausvater d. Straßenmission, Moritzstr. 15.
Andulewitsch, Ant., Walzer, Alexanderstr. 161W25.
Anelewski, W., Fabr.-Bmt., Gertrudstr. 43W28.
Anekowitsch, Oss., Zimmerm., Säulenstr. 111W10.
Anetzko, Jgn., Zimmerm., Drosselstr. 23.
Anewitz, Fritz, Zollartellschtsch., kl. Milchstr. 10W22.
— Herta Franz', Hgn., kl. Milchstr. 10
— Joh. Franz', Hgn., kl. Milchstr. 10.
Angee, Wold., Hsb., Matthäistr. 41. ⊶ 6610.

Th. Angelbeck & Co.,
Inhaber:
Carl F. Hartmann.
Kolonial-Warenhandlung
und
Dampf-Kaffee-Rösterei.

Engros-Verkauf
Schwarzhäupter-Strasse 3.
Détail-Verkauf
Schal-Strasse 4,
Telefon Nr. 74.

Th. Angelbeck & Co.. 1. G., Kolonial-W. u. Zucker, Inh.: Joh. Carl Friedr. Hartmann. Prokurist: Georg Hartmann, Wilhelm Heinrichsen. Kontor: Schaalstr. 4, ⊶ 74, Niederlage: Königsstr. 25, ⊶ 53.
Wold. Angelbeck & Co., 1. G., Manufaktur-W., Inh.: Olga Hartmann, geb. Werncke, Prok.: Ludw. Julius, kl. Münzstr. 12, ⊶ 1083.
Angelmann, Krischj., Koch, Romanowstr. 29W59.
Anger, Elis., Wwe., Rancksdamm 3W7.
— Friedr. Karl.', Hg., Rancksdamm 3.
— Louis Karl.', Hg., Rancksdamm 3.
— Mik., Hsb., Marienstr. 120, W. 7.
James Angus & Co., 1. G., Flachs, Inh.: William Stewart und Austin Henri Keenan, Königsstr. 47, ⊶ 558.
Anikijew, Aline, geb. v. Stromberg, Wwe., Kirchhofsstr. 26.
— Sofie Jak.', Zollbmtn., Kirchhofstr. 26W2.
— Marie Jak.', Zollbmt., Kirchhofstr. 26.
— Wass., Schlosser, Petersb. Ch. 124.
Anikin, Mich., Bmt., Gesellenstr. 31W9.
Anikin-Popow, P. S., Geh. d. Dirig. im Monopoldepot, Pionierstr. 6.
Anis, Jan, Hdlr., kl. Lagerstr. 44aW16.
— Jan, Tschlr., Torfstr. 8.
Anisko, Grig., Zimmerm., Katharinendamm 8W59.
Anissimow, A. P., erbl. Ehrenb., Bankbmt., Dorpater Str. 68.
— Alex., Wwe., Milchstr. 16W6.
— Anna Leon.', Schulvorst., Sadownikowstr. 41.
— Jw., Bmt., Wenden Str. 27.
— Jw., Hdlr., Smolensker Str. 9.
— Jw. Fom.', Zollbmt., Alexanderstr.135
— Nad., Wwe., Newastr. 23W16.
— Nik. Pawl.', Kassir., Newastr. 11.
— Paw., Heuhdlr., Milchstr. 16, ⊶1662.
— Paw. L., Bankbmt., Revalerstr. 23.
— Wass. Perf.', KR, Glied d. Bez.-Ger., Kirchenstr. 37W5.
— Wass. Hsb., kl. Lubahn Str. 8W1.
Ankerneeken-Amt, Kontor: Dünaufer 6, zwischen der eisernen u. der Pontonbrücke, ⊶ 355. Station in Kengeragge, ⊶ 397 u. 1064.
Ankerneeken-Artell, Kontor: Hasenholmsches Ufer 13.
Ankrau, A., Hdlr., Mühlenstr. 103, W. 5.
Ankudimow, Fed. Grig.', Bahnbmt., Gertrudstr. 106W22.
Ankudowitsch, Jos., Schmied, Fockenhöfsche Str. 10.
Anmann, Gert, Dw., Suworowstr. 53.
— Jan, Dw., Kirchenstr. 4aW33.
Annen-Siechenhaus, Dampfstr. 45.

Annoncen-Annahme
und Abonnements-Annahme
für sämtliche Rigaschen, Residenz-, Provinz- und ausländische periodische Zeitungen.
Ausschliessliche Annahme von
Scheinwerfer-Reklamen
für sämtliche Kinemotografen.
Wallstrasse 28 B.
Telefon 5666. Postfach 1146.

Anochin, Feod., Auss., Moskauer Str.263
— Jw., Auss., Moskauer Str. 263.
— Matw. Pet.', Chem., Fabrik-Dir., Moskauer Str. 259, Haus 6, W. 1.
— Nik. Fed.', Auss., Moskauer Str.263
Anorow, Marie, Wwe., Thronfolgerb. 5.
Anoschka, Marie, Wwe., Palissadenstr. 13
Anosin, Pet., Schaffn., Katholischestr.60W
Anrup, Jak., Nagelschm., Birkenstr. 12.
Ans, Joh., Maurer, Dünamünd. Str. 32
Ansarei, Hugo, Hg., Bauske. Weg 1.

Ch. Jürgensohn, Weingrosshandlung, Wallstr. Nr. 20. Telephon Nr. 106.

Anſau, E., Wwe., Olivenſtr. 3a, W. 7.
— Jak., Schloſſer, Revalerſtr. 75W10.
— Karl, Lithogr., Olivenſtr. 3a.
— Wilh., Schmied, Olivenſtr. 3a.
Ansberg, Ans, Hsb., Marienſtr. 126.
— Ernſt, Bahnbmt., Ritterſtr. 72W22.
— Jan Janow', vereid. Rechtsanw., Spr. 9—11 u. 5—6, Suworowſtr. 4, W. 1. ☎ 3842.
— Joh., Bierhdl., Suworowſtr. 53W17.
— Joh., Schuhm., Schlockſche Str. 60.
— Karl, Dw., Charlottenſtr. 8.
— Kriſch, Hsb., Auermünd. Str. 4.
— Kriſt, Wwe., Säulenſtr. 86, W. 19.
— Matth., Holzhdlr., Nikolaiſtr. 20W19.
— Olga, Buchhltrn., Säulenſtr.86, W.19
Th. Anschewitz, 2. G., Modew., Inh.: Theod. Anſchewitz, Weberſtr. 18.
Anſchewitz, J. F., Reſtaurat., Alexanderſtr. 71, ☎ 4504.
— Reinh., Kellner, Wenden. Str. 23W48.
— Theod., Inh. d .Firma Th. Anſchewitz, Dorpater Str. 15W9.
Anſchewſki, Ludw., Tſchlr., Wolmar Str. 47W13.
Anſchmidt, Aug., Wächter, Pichlenhofſche Str. 1.
— Anna, Milchhdlr., Wenden. Str.18W5.
— Jan, Bierhdlg., Bauskeſche Str. 15.
— Jan Pet.', Mitinh. d. Kronleuchterfabr. Purweet u. Anſchmidt, Matthäiſtr. 101, ☎ 4512.
— Joh., Töpfer, Artillerieſtr. 50, W. 5.
— John, Hg., Bauskeſche Str. 15.
— Pet., Tſchlr., Revaler Str. 19W3.
— Kriſchj., Kol.-Hdl., Schulenſt. 23W5.
Anſen, Maja, Wwe., Brunnenſtr. 2W16.
Anſik, Georg, Fuhrm., Induſtrieſtr.4W8.
Anſkin, Ans, Hdlr., Ritterſtr. 58W49.
Anskinewitſch, Marie, Wwe., Ranksd.3W8
— Wilh. Ernſt', Hg., Rancksdamm 3W8.
Anſohn. Sieh auch Anſon.
— Aug., Schmied, Sprenkſtr. 71W14.
— Eug. Joh.', Mitinh. d. Firma Friſk u. Ko., G. Dittmar Nachf., Albertſtr. 12, W. 7.
— Ewald, Tſchlr., Matthäiſtr. 141W15.
— Fr., Dw., Brauerſtr. 12, W. 5.
— Friedr., Hg., Dorpater Str. 52W1.
— Fritz, Kon.orbm., Säulenſtr. 30, W. 1.
— Guſt., Keſſelſchm., Matthäiſtr. 95W4.
— Jak., Hsb., Champetre. Str. 89.
— Jan, Schloſſer, Frauenburg. Str. 7.
— Jan, Schloſſer, Karolinenſtr. 31W6.
— Jenny, Putzhdl., Säulenſtr. 30, W. 1.
— Joſ. Ad.', Hg., Revaler Str. 3.
— Jul., Wwe., Werroſche Str. 4W4.
— Jul., Wwe., Gertrudſtr. 119W17.
— Kriſt., Maler, Muckenholm. Str. 15.
— L., Frau, Parkſtr. 4, Q. 7.
— Ludw., Amtsbote, Revaler Str. 40.
— Marie, Wwe., Friedensſtr. 23W8.
— Mart., Hausbeſ., kl. Lagerſtr. 44.
— Mart., Zimm., Wendenſche Str. 19.
— Pet., Schmied, Aleranderſtr. 145a.
— Rob., Schndr., Schlockſche Str. 87.
— Sch., Amtsbote, Kloſterſtr. 21W9.
— W., Schndr., Newaſtr. 15, W. 14.
Anſon. Sieh auch Anſohn.
— Alex., Hg., Romanowſtr. 66W64.
— Andr., Schmied, Feldſtr. 5, W. 12.
— Charl., Wäſch., Ritterſtr. 115W108.
— Ed., Gärtnerei, Durbenſche Str. 1, Blumenhdl.: Alexanderſtr. 10.
— Edde, Wwe., Margaretenſtr. 3.
— Ella, Schndrn., Wolgund. Str. 15a.
— Friedr., Dw., Suworowſtr. 62W7.
— Jan, Auſtr., Mitauer Ch. 18.
— Jan, Schloſſer, kl. Altonaerſtr. 20.
— Jan, Schmied, Pernauer Str. 26.
— Jan, Schmied, Sprenkſtr. 71W11.
— Joh., Buchdr., Katharinenſtr. 8.
— Joh., Schloſſer. Ritterſtr. 71W9.
— Karl, Tſchlr., **Mitauer Str. 38.**
— Karol., Wwe., Sprenkſtr. 67W15.
— Kath., Inh. d. Gärtnerei Ed. Anſon, Durbenſche Str. 1.
— Kriſch, Bäcker, Libauer Str. 9.
— Ludw., Kellner, 2. Weidendamm, Schlachthof.
— Minna, Hebamme, kl. Altonaerſtr. 20
— Pet., Gärtner, Bauske. Weg 12a.
Anſonſki, Marie, Hgn., Marienſtr. 60W2.
Anſowſki, Wilh., Penſ., Gertrudſtr. 115.
Anſowitz, Karl Franz', Bmt., Säulenſtr. 93W32.

W. Anspach,

Färberei und chemische Wasch- und Appretur-Anstalt.

Alexanderstr. Nr. 101.
Telefon 285.

Annahmestellen:
Königsstr. 2, Suworow-Str. 11, gr. Sandstr. 1, im Hause der Rossija und Alexanderstr. 24.

W. Anspach, 2. G., Färbergewerbe, Inh.: Woldemar Anspach, Alexanderſtr. 101, ☎ 285, Annahme: Königsſtr. 2, ☎ 293 Suworowſtr. 11, ☎ 2396, Sandſtr. 1 und Alexanderſtr. 24.
Anspach-Apotheke, 2. G., Inh.: Prov. Ed. Koenigſtaedter, Alexanderſtr. 34, ☎ 1713.
Anſpach, Karl Theod.', Verſ.-Bmt., Alexanderſtr. 34, W. 4.
— Alex., Chem., Alexanderſtr. 40W21. ☎ 6352.
— Ed., Dr. med., Frauenkrankh., Spr. 9—11 und 5—6, Alexanderſtr. 3, ☎ 3013. Empfang Unbemitt. Dienstags u. Freitags 10½—12, kl. Jungfernſtr. 2.
— Harry Jak.', Hg., Todlebenboul. 10.
— Helene, Wwe., Artillerieſtr. 8, W. 1.
— Ida, geb. Roſengreen, Wwe., Hsbn., Alexanderſtr. 40W18, ☎ 5022.
— Joh., geb. Schultz, Kfm.-Wwe., Todlebenboul. 10, W. 10.
— Wold., Inh. d. Firma W. Anſpach, Alexanderſtr. 101, W. 1.
Anſtalt für Arreſtantenkinder, Alexanderſtr. 68.
Anſtrauß, Hans, Schloſſer, Helenenſtr.16.
Anſweeſul, Friedr., Kurzw.-Hdl., Bauskeſche Str. 48b.
— Willi, Fleiſch., Hsb., Bausk. Str. 48b
Antapſohn, Kriſt., Holzwr., Kuckucksſtr.10
Antein, Wold., Priv., Ritterſtr. 67W8.
— Karl, Maſch., Ritterſtr. 76W5.
Anthes, Adele, Muſiklehrerin, kl. Altonaer Str. 3, Q. 2.
Antik, M., Geſchäftsführer der Nord. Geſ. gegenſ. Kredits, Alexanderſtr. 23W5, ☎ 4323.
Antin, Adam, Tſchlr., Jaroſlaw. Str. 85.
— Anna, Frau, Scharrenſtr. 25W12.
— Eugenie, Penſ., Paulucciſtr. 7, W. 1.
— Fritz, Vorarb., Katharinend. 8W38.
— Jahn, Hsb., Polangenſche Str. 10W1.
— Joh. Aug.', Hsb., Rodenpoiſer Str.42
— K., Gemüſehdl., Ritterſtr. 90.
— Konſt., Hdlr., Ritterſtr. 90W15.
— Kriſch, Schloſſer, Haſenſtr. 3W25.
— Wilh., Montör, Revaler Str. 72W10.
Ilja I. Antipow, 2. G., Garn u. Gewehre, Inh.: Ilja Jonow Antipow, Kalkſtr. 36, ☎ 3415.
Antipow Boris, Ing., Thronfolgerboul. 33.
— Alex., Zimmerm., Holmſtr. 6.
— Emilie, Wwe., Olivenſtr. 3aW15.
— Ilja, J., Inh. d. Firma Ilja J. Antipow, kl. Münzſtr. 12W4.
— Sam., Dw., Thronfolgerboul.25W21.
— Waſſ., Kfm., Turgenjewſt. 1W3.
Antiſchewſki, Mar., Frau, Gertrudſtr. 109
Antmann, Jan, Auſſ., Schulenſtr.13W26.
— Theod., Dir. d. lett. Ver., Romanowſtr. 29W64.

Martha Anton,

geb. **Richter,**

Korsetfabrik,

SCHUTZ-MARKE M A R

Theater-Boul. 8.

Telefon 5086.

Martha Anton, geb. Richter, 2. G., Korſetfabrik, Inh.: Martha Anton, geb. Richter, Theaterboulevard 8, ☎ 5086.
Anton, Damenfriſör, Alexanderſtr. 3, ☎ 5839.
— A., Hdlr., Schiffsſtr. 13W8.
— Aug., Elektrotechn., Marienb.Str.5W1.
— Edm. Andr.', Student, Sprenkſtr. 5.
— Fed., Schuhm., Segelſtr. 7.
— Jan, Kiſtenm., Aſylſtr. 27, W. 7.
— Jan, Vorarb., Katharinend. 17.
— Jul., Goldſchm., Lagerſtr. 14.
— Jul., Wwe., Artillerieſtr. 61, W. 6.
— Kir., Former, Torgelſche Str. 2.
— M., Schloſſer, Wieſenſtr. 1, W. 20
— Martha, geb. Richter, Inh. d. Firma Martha Anton, geb. Richter, Wallſtr. 28b, W. 17.
— Mik., Schloſſer, kl. Lagerſtr. 44.
— Mik., Schloſſer, Erneſtinenſtr. 13W9.
— Paul, Friſör-Amtsmſtr., Schlockſche Str. 27.
— Paul, Korſettfabrikant, Wallſtr. 28b.
— Pet., Mſtr., Matthäiſtr. 79.
— Rob., Mech., Adlerſtr. 12W51.
— Wera Paul.', Hgn., Wallſtr. 28bW17.
— Wilh. Wwe., Matthäiſtr. 68W14.
Antonewitſch, J., Maſch., Torgel. Str. 10.
— J., Friſörgeſch., Mühlenſtr. 101.
Antoniſchke, Karl, Dw., WerroſcheStr.4W3
Antoniſchki, Ant., Fuhrm., Kuckuckſtr. 26.
— J., Schndr., Matthäiſtr. 121, W. 4.
— Jurre, Laternenw., Kreuzſtr. 8W11.
Antoninſki, Rob.Mart.', Bmt., Bolderaa, Hofsſtr. 26W1.
v. Antonius, Herm. Rom.', Oberſtleutn., Chefsgeh. d. Livl. Gend.-Verw. im Rig. Hafen, Schulenſtr. 13, ☎ 5820, Kanzlei ☎ 722.
Antonius, Arth. Hugo', Exped., Altonaerſtr. 19.
— Ant., Schuhm., Maurerſtr. 4W11.

Karl Grünberg, Matthäistr. № 54, im eigenen Hause, Telephon № 2402. Die besten Gummireifen der Welt.

Eigene Filialen: Mühlenstr., Ecke der Suworowstr., Tel. 325. Weberstrasse, Ecke der Altstadt, Tel. 1569. Hagensberg, Waldstr. 4a, Tel. 3950. Mitauer Chauss.e 12, Tel. 3055.

Karl Grünberg, Matthäistr. № 54, im eigenen Hause. Telephon № 2402. Die besten Gummireifen der Welt.

— Erna u. Nanny, Frl., Fellinerstr. 7.
Ch. Antonow, 2. G., möbl. Zimmer (Hotel de Commerce), Inh.: Chionia Antonow, Königsstr. 32W20.
Antonow, Anna, Wwe., Rentn., Hospitalstr. 9, W. 22.
— Chionia, Inh. der Firma Ch. Antonow, Königsstr. 32, W. 21.
— Dan., Zimmerm., 2. Weidendamm 21.
— Elis., Frau, Moskauer Str. 67, W. 11.
— Grig., Gärtner, Kalugasche Str. 20.
— Grig., Schuhm., Kalugasche Str. 16.
— Karl, Montör, Pokrowstr. 14W3.
— Mich., Kfm., Burschenstr. 1.
— Mich.Jefim.', Bahnbmt., Grabenstr.5
— Nik., Auss., Moskauer Str. 263.
— Vikt. Feod.', SR, Rentn., Romanowstr. 27, W. 7.
— Warw., Hdlrn., Jaroslaw. Str. 25.
— Wera, Oberst.-Wwe., Nikolaistr.60W10
— Wilh., Näht., Fuhrmannsstr. 7, W. 3.
— Wlad., Tschlr., Kaugern Str. 1.
— Wold. Nik.', Zollbmt., Bolderaa, Zollgeb.
Antonowitsch, Felix, Hg.,Säulenstr.92W14
— A., Wwe., Mühlenstr. 125W2.
— Heinr., Dw., Kasernenstr. 3.
— J., Frisör, Mühlenstr. 107W14.
— J. M. Montör, Sprenkstr. 2W55.
— Jul., Schlosser, Revaler Str. 64W28.
— Iw., Schmied, Elisabethstr. 9a, W. 21.
— Kas. Adam.', Knecht, Waisenstr. 1.
— Lucie, Hgn., Säulenstr. 92W5.
— Ossip Adam.', Lageraufs., Dorotheenstr. 29W1.
— S. P., Schaffner, Säulenstr. 92.
Antonowitz, Pet., Hsb., KandauerStr. 44
Antonowski, Marta, Schndrn., Moskauer Str. 211W2.
Antontschik, Ant., Hdlr., Säulenstr.96W21
Antony, Karl, Hdlr., Mühlenstr. 127.
Antosch, Karl, Hsb., Hofesstr. 2.
Antoschkin, Paw. u. Mich., Hdlr., Smolensker Str. 3, W. 10.
Antoszewski, Wez., Tierarzt, 2. Weidendamm, Schlachthof.
Antrop, Andr., Schndr., Revaler Str. 87.
— Fritz, Krukenm., Altstr. 7.
v. Antropoff, Andr. Rom.', Dr. phil., Ing.-Techn., Ass. am Pol., Schulenstr. 14, ☎ 2010.
— Nik., Ing.-Techn., Kalnezeem.Str.96.
Antropow, Ew., Schuhm., Witebsker Str. 25, W. 27.
— Jewst., Hsb., Moskauer Str. 155W1.
— Iw., Bmt., Alexanderstr. 170W12.
Antrup, Dav., Schlosser, Rabenstr. 3.
Antusch, Jan, Tschlr., Romanowstr. 113.
Anuchin, Iw., Hsb., Wologdasche Str. 2.
Anufridow, Mich., Masch.-Mstr., Münzstr. 3W6.
Anufrijew, Nikit., Bahnbmt., Meisterstr. 16.
— Alex., Briefstr., Turgenjewstr. 1W6.
Anulewitsch, Alex., Fuhrm., Marienstr. 110W11.
Anusch, Jos., Schlosser, Schreyenb. 4, 7.
Anuschonok, D., Hausverw., Suworowstr. 39, W. 14.
Gust. Anweiler, 2. G., Spielwaren, Inh.: Gustav Anweiler,Theaterboul.8
Anweiler, Gust., Inh. d. Firma Gust. Anweiler, Wallstr. 28aW13.
Anz, Sim., Maler Jaroslaw. Str.47W12
Anzan, Jan, Bmt., Matthäistr. 44W44.
Anzeem, Aug., Dw., 1. Weidend. 4W7.
Anzeliowitsch, B., Kfm., Suworowstr. 14W10.

Anzew, Mich. Jefr.', Bankbmt., Mühlenstr. 74W17.
Anzewitsch, Ant., Bahnbmt., Palissadenstr. 8W14.
Anzow, Joh., Stellm.-Mstr., Ritterstr. 1a.
Anzyferow, Alex., Buchhltr., Hospitalstr. 19W9.
Apalais, Jan, Maurer, Mitauer Ch. 60.
— Ernst, Weber, Theringer Str. 17.
Apalup, Herm., Fleischhdlr., Gertrudstr. 111W10.
— Jan Jak.', Hdlr., Säulenstr. 91W12.
— Pet., Werkmstr., Alexanderstr. 188W1.
Apanitsch, Kupr., Bahnbmt., Romanowstr. 123, W. 29.
Apar, G., Kellner, Schmiedestr. 28W5.
Aparowitsch, Step., Bmt., Sprenkstr. 56a
Ape, Steller, Amalienstr. 9.
E. Apel, 2. G., Thermometer u. Glaswaren, Inh.: Erhard Apel, Johannisstr. 6, ☎ 3790.
Apel, Erhard, Inh. d. Firma E. Apel, Kandauer Str. 41.
— Alex., Schlosser, Jaroslaw. Str. 4W15
Apenit, Jan, Schlosser, Augustenstr. 6W11
— Anna Petr.', Zunahtm., Artilleriestr. 34W25.
— M., Montör, Rodenpoiser Str. 60W9.
Apenosonok, Ger., Schaffn., Schreyenbusch 1, 20.
Aperan, Christ., Hg., Petersb. Ch. 25W1
Aperat, Elis. Iw.', Zollbmtn., Lagerstr. 56W3.
— Jak., Hdlr., Marienstr. 110W39.
— Jak., Hg., Lagerstr. 56.
— Karl, Hsb., Talsensche Str. 2b.
— R., Tschlr., Gesellenstr. 31W1.
— Th., Schlosser, Lagerstr. 62.
Aperowitsch, Oss., Fuhrm., Hospitalstr.21
— W., Fuhrm., Artilleriestr. 40W35.
Apeter, Jan, Schndr., Gertrudstr.24W35.
Apfelbaum, J., Kurzw.Hdl,,Marienstr.14
— Joh., Hdlr., Marienstr. 49W9.
— Mart., Böttcher, Dünamünd. Str.45.
Apin. Sieh auch Appin.
— A., Schndr., Revaler Str. 63, W. 9.
— Alex., Schlosser, Moritzstr. 5.
— Alfr., Zimmerm., Friedensstr. 35W11.
— E., Schuhw.-Hdlg., Marienstr. 8.
— Ed., Schuhw.-Hdl., Brückenstr. 10.
— Ferd., Musiker, Dorotheenstr. 28.
— J., Hg., Gertrudstr. 91W3.
— Jak, Schuhm., Feldstr. 10, W. 2.
— Jan, Priv., Marienstr. 113W49.
— Jan, Vorarb., Gymnastikstr., 2.
— Jan, Wagenb., Matthäistr .91W2.
— Jur., Hsb., Schreyenbusch 2, 1b.
— Karl, Schndr., Gesellenstr. 6W15.
Apitzsch, Rich., Graphiker, Wasserstr. 1.
Apkaln, Pet., Stadt-Diakon, Ritterstr.52 ☎ 5638.
— Emilie, Wwe., Milchhdlrn., Schreyenbusch 2,17.
Apmann, Rein Andsch.', Hsb., Geschäftsf. Dir. d. Rig. Kommerz-Ges. Gegens. Kred., Säulenstr. 46W6.
Apokis, Kas., Klempn., Kathol.Str.17W9.
Apolionis, Iw., Schuhm., Gertrudstr. 110
Apollo-Theater, Griesenberg, ☎ 2424.
Apollonow, Iw., Kol.-Hdl., Schulenstr. 7.
— Iw., Kwh., Mühlenstr. 7.
Aponow, M. M., Unternehm., kl. Neustr. 4W3.
Apostolisches Bethaus (deutsch) Brauerstr. 8, (lettisch) Elisabethstr. 14, sieh Register Seite 2.
Apotheke d. Oreler Bahn, Gogolstr. 1.
App, Luise, Wwe., Felliner Str. 3aW38.

Appalit, M., Tischvorst., Kandauer Str. 20.
— M., Brunnenstr. 13 ☎ 2384.
Appar, Christ., Buchhltr., Birkenstr. 3.
— Jur., Kellermstr., Ritterstr. 2, W. 5.
Appeltofft, Hugo, Kfm., Ritterstr. 8a. ☎ 4604.
Appenit, Mik.,Schmied, Bikkern.Str.31W9
Apperat. Sieh Aperat.
Appin. Sieh auch Apin.
Appin, Alex., Hsb., Ritterstr. 86W1.
— Andr., Zimmerm., Ritterstr. 89W24.
— Anna, Wwe., Talstr. 7, W. 39.
— Aug., Schlosser, Grabenstr. 31a, W. 7.
— Dav., Strb.-Schaffn., Stintseestr. 15.
— J., Korkenschndr., Revaler Str. 69.
— J., Schlosser, Sprenkstr. 62, W. 56.
— Jak., Steller, Rjasansche Str. 8W3.
— Jan, Bierhdlg., Alexanderstr. 182.
— Jan, Brauer Dampfstr. 98W18.
— Jan, Maurer, Lubahnsche Str. 24.
— Jan, Schuhm., Hospitalstr. 8.
— Joh., Maler, Ritterstr. 82.
— Just., Waschanst., Moskauer Str.134.
— Karol., Hsverw., Langestr. 13.
— Luise, Frl., Grobinsche Str. 1.
— Marie, Wwe. Windstr. 23W7.
— Mich., Fleischer, Romanowstr. 27W18.
— Mich., Schmiedemstr., Ritterstr. 86.
— Minna, Wwe., Dorpater Str. 56W1.
— Paul., Plätterin, Trinitatisstr. 14.
— Pet., Stuhlm., Sprenkstr. 61W7.
— Pet. Andr.', Auss., DorpaterStr.29W6
— W., Maurer, Dünamünd. Str. 18d.
Apping, A., Hdlr., Dorpater Str. 27.
— Aug., Diakonisse, Friedensstr. 3.
— Olga, Pens., Ingeniörstr. 1, W. 2. ☎ 5879.
— Rud., Hg., Bickern. Str. 85.
Apraxin, Sof., Gräfin, Matthäistr. 49.
Aps, Jul., Elektr. Montör, Revaler Str. 69W22.
— Iw., Tschlr., Revaler Str. 69W21.
Apsalon, Joh., Hsb., Tschlr.-Mstr., Riesingstr. 6.
Apsch, Jak., Hg., Bienenstr. 5.
Apsche, Jak., Mech., Adlerstr. 20, W. 21.
— Ed., Buchdr. Schwartzenhöf. Str. 14.
— Jul., Gärtner, Goldinger Str. 24.
— Karl, Lagerverw., Schiffsstr. 40W8.
— Kath., Wwe., Suworowstr. 60W11.
— Pet., Schuhm., kl. Goldinger Str. 6.
Apschenikow, Dim., Maler, Seestr. 5W33.
Apschnikat, Ludw., Töpfer, Dorotheenstr. 42W24.
Apschneek, Krisch, Dachd., Ritterstr.151W3
Apse, Anna, Wäsch., Hapsaler Str. 24.
— Ans, Schiffskapt., Schiffsstr. 13W18.
— Emilie, Frl., Marienstr. 4aW8.
— Hans, Kwh., Mühlenstr. 102.
— Jan, Kurzw.-Hdl., Sprenkstr. 60.
— Jan, Schndr., Königstr. 24W3.
— Jean., Brantweinbr.,Mühlenstr.149W2
— Joh., Rentn., Talsensche Str. 21b.
— Karl, Schlosser, Ambothen. Str. 18.
— Mart., Dreher, Ambothensche Str. 18.
— Mart., Glasm., Hapsaler Str. 24.
— Pet., Korkenschndr., Sprenkstr. 57.
— Pet., Zimmerm., Aigasenscher Weg 1.
— Trine, Hdlrn., Alexanderstr. 122.
— Wilh., Dw., Sandstr. 1, W. 14.
Apsen, Joh., Bahnbmt., Romanowstr. 45.
Apsit u. Gotthard, Blumenhdl., Friedenstr. 15.
Apsit, Ad., Dreher, Ambothen. Str. 12.
— Adam, Dw., Katholische Str. 58.
— Adolf, Schlosser, Kurische Str. 5a.
— Alb., Montör, Marienstr. 64W10.

Wein- u. Austern-Stuben
Basteiboulevard Nr. 2, Telephon Nr. 80.
Otto Schwarz.
Wein-, Delikatessen- u. Cigarren-Lager
Basteiboulevard, Ecke der Kalkstrasse

— Alex., Schuhm., Sternstr. 25W19.
— Andr., Bäcker, Hasenstr. 1W31.
— Anna, Wwe., Pokrowstr. 18W35.
— Bernh., Vorarb., Brückenstr. 16/18.
— Dav., Kirchendiener, Petersb. Ch.66b
— Ed., Schuhm., Säulenstr. 20, W. 35.
— Eda, Frau, Elisabethstr. 9W12.
— Emma, Wwe., Peterholm. Str. 6W8.
— Jak., Hsb., Suworowstr. 79, W. 1.
— Jak., Schlosser, Unionstr. 18, W. 4.
— Jan, Fuhrm., Gertrudstr. 121, W.58.
— Jan, Hdlr., Alexanderstr. 99W5.
— Jan, Schmiedewerkst., Unionstr. 67, wohnt 65.
— Jan, Tschlr., Gertrudstr. 62W63.
— Jan, Zimmerm., Färberstr. 15W39.
— Joh., Hg., Ritterstr. 91W8.
— Joh., Schlosser, Alexanderstr. 106.
— Joh., Schuhm., Gertrudstr. 92W6.
— Jul., Frl., Alexanderstr. 106W21.
— Jw. Jak.', Schriftf., Schulenstr.25W26
— K., Fuhrm., Karolinenstr. 38, W. 8.
— Karl, Buchhltr., Suworowstr. 14W8, Eing. Elisabethstr.
— Karl, Dw., kl. Münzstr. 3, W. 6.
— Karl, Hsverw., Unionstr. 67.
— Karl, Pens., Suworowstr. 14W3.
— Karl, Tschlr., Gertrudstr. 70W19.
— Karl Jan.', Maurer, Ritterstr. 58W28.
— Krisch, Montör, Hamannstr. 7.
— Mart., Brauer, Sprenkstr. 75, W. 7.
— Marz, Hsb., Jutestr. 6.
— Pet., Hausbes., Bärenstr. 17W6.
— Pet., Kalfakt., Matthäistr. 37.
— Pet., Vorarb., Rabenstr. 8W15.
— W., Masch., Kandauer Str. 11/13.
quarien-Institut, Neustr. 25.
quarien- u. Terrarienliebhaber Verein, Hotel Zentral, Scheunenstr.
radsit, Maja, Hsbn., Wwe., Feldstr. 5.

Fr. Arajs,
Samenhandlung und Blumen-Magazin,
Alexanderstr. 36, Tel. 2077.
Während der Bade-Saison auch in Majorenhof, Johmenstr. 40.
Empfiehlt nur gutkeimende Gemüse- u. landwirtschaftliche Sämereien, wie auch geschmackvolle Blumen-Arrangements zu jeder Gelegenheit.

. Arajs, 2. G., Blumen u. Sämereien, Inh.: Friedr. Arajs, Alexanderstr. 36, ☎ 2077, Gärtnerei: Wjatkasche Str.3, ☎ 3077.
rajs, Ad., Oek., Revaler Str. 32, W.1.
— Andr., Kellner, Gertrudstr. 91, W.33.
— Ans, Mech., Wendensche Str.23, W.3
— Dora, Hsverw., Wwe., Nordstr. 20.
— Friedr., Inh. d. Firma Fr. Arajs, Wjatkasche Str. 1a.
— Fritz, Kwh., Nikolaistr. 69b.
— Joh., Gärtner, Nikolaistr. 65.
— Jul., Lehrer, Alexanderstr. 6W1.
— Jur., Tschlr., Unionstr. 4, W. 2.
— Karol. ,Kol.-Hdl., Kirchenstr. 5W19.
— Nik., Tschlr., Bärenstr. 24, W. 3.
— Otto, Hausbes., Assietensche Str. 2.
— Otto, Maler, Feldstr. 14W11.
rajum, Christ., Zimmerm., Helenenstr.6
raminas, Pet., Drahtz., Frauenb. Str. 3.
ramowitsch, Mich., Hsb., Fuhrm., Augustenstr. 16.

— Ferd., Fuhrm., Marienstr. 132W5.
— Karl, Fuhrm.-W., Pernauer Str. 16.
Aranowitsch, Niss., Hdlr., Smolensker Str. 2, W. 5.
Aranas, J., Stahlw.-Hdl., Moskauer Str. 20.
Arane, Mos., Schndr., Moskauer Str. 59W23.
Arasimtschik, Jul., Auff., Revaler Str. 12.
Arastarkow, Sem., Tschlr., Palissadenstr. 13, W. 31.
Arbaschewski, Alex., Priv., Kirchhofsstr.18
Arbeit, Jak., Hsb., Schreyenb. 2,18a.
Arbeiter, Andr., Schndr., Uferstr. 9, W. 7.
— Andr., Tschlr., Ebelshöfsche Str. 1.
— F., Hdlr., Jesuskirchenstr. 1W16.

Rigasches Städtisches
Arbeitsnachweis-Bureau,
Turmstrasse
(in d. alten Jakobskaserne).
Geöffnet:
Werkeltags 10–4,
Sonntags geschlossen.

Telefon:
Nr. 2195 der Männlichen Abteilung.
Nr. 2194 der Weiblichen Abteilung.

Der Nachweis ist unentgeltlich; nur für häusliche Dienstboten sind sowohl v. Arbeitgeber wie vom Arbeitnehmer je 20 Kop. zu entrichten.

Arbeitsamt u. Arbeitsnachweisbureau, Städt., Turmstr., Jakobskaserne. Männerabteilung: ☎ 2195, Frauenabteil.: ☎ 2194. Sieh Register Seite 2.
Arbeitshaus f. Minderjährige, Rotestr., ☎ 1577, sieh Register Seite 2.
Arbeitsheim für Kinder. Moskauer Str. 144, ☎ 3512.
Arbeitsnachweis des Deutschen Ver., geöffnet von 10—3. kl. Schmiedestr. 1, ☎ 3866.
Arbeitsstätte f. Erwachsene, Städtische, Duntenhöfsche Str. 12, ☎ 92.
Arbeitsvermittelungsbureau d. Ver. gegen d. Bettel, Johannisstr. 10, sieh Register Seite 2.
Arbeitsvermittelungsbureau d. Jungfrauen-Vereins, geöffn. 9—7, Gegstr. 6, ☎ 5920. Sieh Register Seite 2.
Arbeiter Oekonomie-Verein, Kwh., Wiesenstr. 1.
Arberg, Andr. Mart.', Portier, Gertrudstr. 45W11.
Arbitan, Karl, Heizer, Palissadenstr. 23.
Arbus, Joh., Schlosser, Alte Mitauer Str. 22.
Arbusow, A., Dr. med., Assist.-Arzt im 2. Stadt-Krankenhaus, Bürgerstr. 13.
— Gawr., Portier, Puschkinboul. 9.

— Leonid jun., Sekr. d. Ges. f. Geschichte u. Altertumskunde, Kapselstr. 25.
— Olga, Frau, Tapetenstr. 2.
— Roman, Zollartellschtsch., kl. Milchstr. 1W1.
— Toni, Frau, Kapselstr. 25.
— Wass., Werkmstr., Meisterstr. 12.
Archangelsky, Nik. Mich.', Priester, Puschkinboul. 9.
Archipow, Jerm., Hdlr., Poltawasche Str. 10, W. 3.
— Artem., Buchh., Dünaburg. Str. 41.
— Wl. Alex.', Gen.-Leut., Kommand. d. 29. Inf.-Div., Andreasstr. 4, W. 2. ☎ 5122.
„Arconia", Polyt. Korp., Newastr. 19. ☎ 4766.
„Arctica", Polyt. Korp., Mühlenstr. 57, ☎ 6083.
Ardaschnikow, P., Hdlr., Moskauer Str. 69W3.
Arder, Joh., Masch., Gertrudstr. 115.
— Wilh., Werkmstr., Sappeurstr. 1aW15.
Ardischewski, Aug., Tschlr., Edwahlensche Str. 4.
Ardon, Joh. Joh.', Fabrik-Glasermstr., Mittelstr. 3, W. 21.
Arefjew, Mich., Mech., Kaisergartenstr. 6aW9.
— E. J., Holzwr., Kaisergartenstr. 2.
Aren, Alex., Hg., Sprenkstr. 30W42.
Arends, Karl Karl', Tschlr., Suworowstr. 60W22.
— Moritz Aug.', Schlosser, Suworowstr. 60.
Arendt, Alex., Masch., Romanowstr. 104.
— Fritz, Werkmstr., Theresenstr. 10W3.
— Laura, Schndrn., Säulenstr. 78W6
John Arens, 2. G., Leder- u. Gummiwaren, Inh.: John Arens, Kalnezeem. Str. 1.
Arens. Sieh auch Ahrens.
Arens, Alex. Herm.', Hg., Dünam. Str. 10. ☎ 4830.
— Herm., Hsb., Exped., Dünam. Str. 10. ☎ 4830.
— John, Inh. d. Firma John Arens, Lermontowstr. 4aW4.
— L., Hebamme, Matthäistr. 93, W. 11.
— Matth., Fuhrm., Matthäistr. 93.
— Nik., Kutscher, Lärmstr. 7W2.
— P., Schndr., Säulenstr. 92, W. 8.
Arensberg, Raf. Js.', Hdlr., Gertrudstr. 56W10.
Arensohn, Lurj., Fleischer, Trinitatisstr. 30W18.
— M., Schmiedestr. 45W4.
— Rob., Schmied, Gesellenstr. 23.
— Schmul, Hdlr., Elisabethstr. 22W7.
S. Arenstamm, 2. G., Papier-, Schreib- u. Zeichenmaterialien, Inh.: Wilhelm Arenstamm, Scheunenstr. 31, ☎ 858
Arenstamm, Feige, Modew.-Hdl., Sprenkstr. 42.
— S., Makler, Königsstr. 32, W. 7.
— Wilh., Inh. d. Firma S. Arenstamm, Kirchenst. 5W8.
Arenstein. Sieh auch Aronstein.
Arenstein, H.M., Agent, Gertrudstr.51W4
— Werner, Dr. med., Schulenstr. 4W1.
Arenz, Wilh., Fabr.-Bmt., Dorpater Str. 33W12.
Argal, Ed.Joh.', Techn., Gertrudstr.32W9
— Adam, Lehrer, Kalnezeemsche Str. 8.
— Ed., Kol.-Hdl., Färberstr. 12W1.
— Jan, Former, Färberstr. 8, W. 7.
— Jan, Schlosser, Sternstr. 5, W. 3.

Karl Grünberg, Die besten Gummireifen der Welt.
Matthäistr. № 54, im eigenen Hause. Telephon № 2402

Nur importierte Weine in grösster Auswahl.

— Jndr., Tschlr., Friedenstr. 29W12.
— Mart., Hg., Apothekerstr. 38W8.
— Mart., Hg., Newastr. 8, W. 16.
— Reinh., Gärtner, Nikolaistr. 65.
Argentinisches Vize-Konsulat, Vize-Konsul: A. Sellmer, Wallstr. 23, ☎ 215.
Argujanow, M., Schuhm., Matthäistr. 103, W. 15.
Argul, Anna, Wwe., Matthäistr. 27W7.
Argull, Joh., Amtsbote, Wolmar. Str. 8.
„Argus", Warenlager mit Vorschußkerlei, Marstallstr. 20, ☎ 1411, Mühlenstr. 128, ☎ 4116.
Argutinski, M., Leutn., Säulenstr. 93W12.
Arjakas, J., Telegr.-Bmt., Schwartzenhöffsche Str. 7W2.
Arin, E., Oekonom, Lagerstr. 18W14.
— Pet., Schaffn., Soldatenstr. 13W13.
Arisohn, Marie, Wwe., Artilleriestr. 21.
Aristow, Boris Alex.', Jng.-Techn., Ass. am Pol., Basteiboul. 9W13.
— Vikt., Buchhltr., Apothekerstr. 15.
— Vikt. Jw.', WSR, Dr. med., Gouv.-Medizinal-Jnsp., Romanowstr. 51, ☎ 4111.
„Arkadia", Thorensberger Stadtpark, Pächter Jan Garin, Altonaer Str. 2.
Arkelbalstin, K., Schiffskapt., Dorotheenstr. 3W15.
Arkewitsch, J., Ligger, Marienstr. 54.
Arklin & Fröhlich, 1. G., Handelsverm. Jnh.: Fritz Arklin u. Bernh. Fröhlich, Wallstr. 17, ☎ 2213. Postfach 7
Arklin, Fritz Dav.', Mitinh. d. Firma Arklin u. Fröhlich, Thronfolgerboul. 2
— Jan, Schlosser, Gertrudstr. 109W59.
Arkmann, Marz, Hsb., Schreyenb. 5, 16.
Arkonow, Kusm., Wwe., Ritterstr. 44.
Arlt, Friedr. Jos.', Werkmstr., 2. Weidendamm 25W18.
— Jos. Jos.', Werkmstr., 2. Weidendamm 25W18.
Arlt, M., Schndrn., Theaterboul. 2.
Armann, Jan, Maler, Grabenstr. 8.
— Wilh., Krankenpfleger., Zabelnsche Str. 1b.
Armen-Amt, Johannishof 5, ☎ 735, sieh Register Seite 2.
Armen-Asyl, Matthäistr. 79, ☎ 1521.
Armen-Asyl, Städt., Barbierstr. 1.
Armitstead, George, Stadthaupt, Ehrenfriedensr., Stadtverordn., Marstallstr. 19.
— Henry Alfr., Dir. d. A.-Ges. d. Balt. Cellulosefabrik in Schlock bei Riga, Nikolaistr. 4, ☎ 1537.
— John Cecil, Dir. d. Rig. Dampfschiffahrts-Gesellsch., Todlebenboul. 6W7.
— Karol., Wwe., Marstallstr. 19.
Armitsteadsches Kinderhospital, Mitauer Ch. 23, ☎ 168, sieh Register Seite 2.
Armulik, Ludw., Zimmerm., Jndustriestr. 1W26.
— Ludw., Schuhm., Jndustriestr. 4W5.

Gegründet 1865.
Mineralwasseranstalt, Senf- u. chemisch-techn. Fabrik
E. Arnal Söhne.
Fabrik:
Mühlenstr. 16, Telefon 740.
Niederlage:
Rathausplatz 3, Tel. 739.
Postfach 8.

E. Arnal Söhne, 2. G., Mineralwasser-Anstalt und Chemisch-technische Fabrik, Jnh.: Helene Arnal, geb. Braun, Eugen Arnal, Mühlenstr. 16, ☎ 740, Niederlage: Rathauspl. 3, ☎ 739.
Arnal, Eug., Mitinh. d. Firma E. Arnal Söhne, Mühlenstr. 16.
— Helene, geb. Braun, Mitinh. d. Firma E. Arnal Söhne, Elisabethstr. 4, W. 1.
Arne, Georg, Hsb., Auermünd. Str. 4a.
— Rob., Tschlr., Färberstr. 25W3.
Arnemann, Konkord., Pens., Revaler Str. 17W10.
— Georg, Hsb., Laubstr. 9.
— Mary, Albertinen-Schwester, Ritterstr. 7.
Arnhold, Ferd., Gärtner, Dünamünd. Str. 51.
Arnholdt & Marcuse, 1. G., Manufakt.-War., Jnh.: Peysack (Paul) Marcuse, David Kretzer, Sünderstr. 30, ☎ 994.
Arnholdt, Jda, Wwe., Sünderstr. 20.
Adolf Arnit, 1. G., Hotel Suworow, Jnh.: Adolf Arnit, Suworowstr. 16. ☎ 565.
Arnit, Ad., Jnh. d. Hotels Suworow, Dir. der Spar- u. Vorschußkasse der Rig. Handwerker, Suworowstr. 14W7.
— Jan, Zimmerm., Sprenkstr. 50W37.
— Mart., Kutscher, 2. Weidendamm 40.
— Pet., Kellermstr., Suworowstr. 133.
Arnold, E., Lehrerin, Puschkinboul. 6.
Arolowitz, M., Advokat, Spr. 8—9½, 3—5. Sünderstr. 32W3. ☎ 1414.
— H., Makler, Rathausplatz 3, W. 2. ☎ 4426.
Aron, A., Bierbude, Pernauer Str. 33.
— Faiw., Ausf., Katharinendamm 31W13
Aronas, Hirsch, Synag. Diener, Mühlenstr. 134.
Aronow, Jdel, Agent, Alexanderstr. 124W24.
Aronowitsch, A., Strickanst., Sprenkstr. 45
— Abr. Sim.', Hdlr., Säulenstr. 91W9.
— Dav., Kfm., Riesingstr. 15W2.
— Stef., Fuhrm., Marienstr. 132, W. 15.

J. Sch. Aronowitz
Gertrudstr. 77.
Tel. 3835. Postfach 711.
Glaswaren.
Lager von Apothekergläsern u. pharm. Gefäßen, wie auch allen andern Arten von Flaschen. Annahme von Bestellungen auf Glaswaren laut Muster oder Angabe der Formen.

J. Sch. Aronowitz, 2. G., Glaswaren, Jnh.: J. Sch. Aronowitz, Gertrudstr. 77, ☎ 3835.
Aronowitz, A., Kfm., kl. Sandstr. 13.
— J. Sch., Jnh. d. Firma J. Sch. Aronowitz, Gertrudstr. 77W8, ☎ 3835.
— Nath. Nath.', Kfm., Elisabethstr. 101W21.
— Schlion Aron', Kfm., Suworowstr. 62.
— Sus., Wwe., Rentn., Peterholm. Str. 5.
Aronski, D., Diener, Elisabethstr. 15W8.
Bernhard Aronsohn, 2. G., Manufakturwaren, Jnh.: Bernhard Aronsohn, Herrenstr. 26, ☎ 4874.
Aronsohn. Sieh auch Ahronsohn.
— Bernh., Jnh. d. Firma Bernh. Aronsohn, Herrenstr. 26, W. 2.

— J., Kfm., Parkstr. 4W25.
— J., Zahnarzt, Spr. 9—1, 3—7. Gildstubenstr. 2W2.
— Jsak, Agent, Marienstr. 24W16.
— Mend., Hdlr., Marienstr. 50W39.
— O., Schuhm., Sprenkstr. 50, Q. 27.
J. Aronstamm, 2. G., künstl. Blumen und Federn, Jnh.: Zemach Jossel Aronstamm, Marstallstr. 2/4, ☎ 4936
Aronstamm, Ch., Frisier-Salon, Moskauer Str. 29.
— Hg., Schwimmstr. 10W20.
— Jank., Sattler, Moskauerstr. 29.
— Phil., Kassierer, Brauerstr. 2, W. 11.
J. M. Aronstein, 2. G., Konservenfabr. Jnh.: Jak. Aronstein, Sprenkstr. 27, ☎ 6475, Postfach 967.
Aronstein, Jak., Agent, Riesingstr. 39W14
— Jak. M., Jnh. d. Firma J. M. Aronstein, Alexanderstr. 14W1, ☎ 4987.
— Sam., Mitges. d. Firma J. Baum u. Ko., Gertrudstr. 38W5.
Arrest-Haus, Rig., Dorpaterstr. 69, ☎ 2179
Arrestantenkinder-Anst. d. Damen-Kom., Alexanderstr. 68.
Arrestantenkinder-Asyl, Sternstr. 6.
Arrisohn, Paul, Setzer, Artilleriestr. 21W21.
Arro, Alex. Pet.', Bmt., Elisabethstr. 101
— Joh. Math.', vereidigt. Rechtsanwalt, Spr. 10—12 u. 4—5, Thronf.-Boul. 25, ☎ 1573.
— L., Frisörgesch., Theaterboul. 9.
Arronet, Anna, WSR-Wwe., Kirchenstr. 37, W. 13.
— Andr. Pet.', Lehrer, Nikolaistr. 53W16
— Elis., Frau, Klosterstr. 9, W. 1.
— Joh., Frau, Antonienstr. 4, Q. 12.
— Walter Georg', Jng., Doz. am Pol., Kirchenstr. 37, W. 13.
Arsamaszew, N. G., Kameralh.-Bmt., Romanowstr. 35W23.
Arschakow, Alex., Kol.-Hdl., Maschinenstr. 4.
Arschanski, Leiser, Hg., Moskauer Str. 32.
— A., Makler, Popowstr. 3a.
— R., Milchhdl., Moskauer Str. 106.
Arschenik, M., Flußpol., Grabenstr. 11W13.
Arschenewitz, Fad., Wwe., Bauske. Weg 8
Arschenewski, Kar., Wwe., Bauske. Weg 8
Arseli, Sal., Baumat.-Hdl., alte Mitauer Str. 6.
Arsenjew, K. A., KR, Revid. d. Accise-Verw., Thronfolgerboul. 33, Q. 2.
— P., Werkmstr., Gertrudstr. 14W8.
— Stef., Bahnbmt., kl. Palissadenstr. 10.
Arsieli, S., Hasenholm. Ufer 1, ☎ 5645.
J. M. Arslan, 2. G., Tabakhdl., Jnh.: Jos. Arslan, Kalkstr. 8, ☎ 2231.
Arte, Mar., Wwe., kl. Lagerstr. 22.
Artemenkow, Saw., Restaurat., Moskauer Str. 9.
Artemjew, Alex. Jw.', Masch., Dorpater Str. 58.
— Fed., Zimmerm., Schreyenb. 1W4.
— Grig., Maler, Kostromasche Str. 1W33.
— Jeg., Hdlr., Säulenstr. 96W19.
— M. N., Kanzleibmt., Kaluga. Str. 18.
— Meta, Frl., Elisabethstr. 2, W. 15.
— Nik. Alex.', Bahnbmt., Säulenstr. 77.
— P., Müller, Dünaburger Str. 30.
— Pet., Bahnbmt., Säulenstr. 90W4.
— Pet. Nik.', Romanowstr. 61W12.
Artemow, Max, Hdlr., Jaroslaw. Str. 19.
— Wass., Mobel., Seestr. 11W4.
Artjemow, Mich., Fabrikbmt., Dünaburger Str. 17, W. 1.

Karl Grünberg, Matthäistr. № 54, im eigenen Hause. Telephon No. 2192. **Die besten Gummireifen der Welt.**

Ch. Jürgensohn, Weingrosshandlung, Wallstr. Nr. 20. Telephon Nr. 106.

29. Artillerie-Brigade. Verwaltung: Revaler Str. 57, ☎ 1477.
1. Batterie, Pernauer Str., ☎ 3096.
2. Batterie, Pernauer Str.
3. Batterie, Dorp. Str. 62, ☎ 1009.
4. Batterie, Hospitalstr. 18, ☎ 3709.
5. Batterie, Ottostr.
6. Batterie, Pernauer Str. ☎ 2409.
8. Batterie, Pernauer Str., ☎ 4696.
29. Artillerie-Division, 4. Batterie, Marienstr. 100, ☎ 1032.
rtzt, Wold., Kapellmstr., Theaterboul. 3.
rwa, Joh. Jak.', Zeichner, Baldohnsche Str. 10W1.
rzibaschew, Ant., Frau, Newastr. 21.
rzichowski, Wazl. Adam.', Akzisebez.-Insp.-Geh., HR, Kirchenstr. 15, W.1.
saba, Theod. Salom.', Sortirmstr., Ritterstr. 16W2.
san, Jos., Kfm., Ritterstr. 8W2.
sarch, A., Schwimmstr. 30W2.
— Berka, Holzhdlr., Schwimmstr. 26, ☎ 1251.
— Boris, Holzhdlr., Marstallstr. 16, ☎ 2018.
— Gitla, Wwe., Antonienstr. 13.
— Mend., Gutsb., Alexanderstr. 44, ☎ 1055.
— Salom., Holzhdlr., Albertstr. 2W4, ☎ 4418.
satz, Pidr., Schlosser, Sprenkstr. 62.
sbel, Meier, Hdlr., Eliasstr. 16W3.
schak, Pet. Jan.', Vorarb., Hsb., Kundsingsholm.
— Jak., Klempner, Wolmar. Str. 9W8.
scharin, Alw., Oberlehr.-Wwe., Gertrudstr. 6W6.
schenberg, Mik., Dw., Bausk. Str. 20.
schenberg, Vikent., Schaffn., Dünaburgerstr. 57, W. 8.
schenkampff, Alfr., Architekt, Dünamünd. Str. 18.
— Ellinor Karl.', Fabr.-Bmtn., Fellinerstr. 3, W. 15.
schit, Jak., Gärtner, Romanowstr. 59.
— Mart., Hsb., kl. Lagerstr. 1W1.
schkewitz, Joh., Musiker, Elisabethstr. 95.
— Wilh., Wwe., Helenenstr. 14, W. 16.
schkinasi, Lina, Korsetthdl., Schmiedestr. 3.
schmann, Alex., Mützenm., Moskauer Str. 100W12.
— Alex., Kfm., Nikolaistr. 69bW17.
— Berta, Lehrerin, Romanowstr. 29.
— Ferd., Dreher, Bersohn. Str. 6 W10.
— H., Schlosser, Kurmanowstr. 6, W.17.
— Karl, Maurer, Artilleriestr. 17W25.
— L., Fleischhdl., Krassnaja Gorka.
— M., Damenschndr., Scharrenstr. 11.
— M., Tschlr., Antonienstr. 3, W. 3.
— Max., Schndr., Turmstr. 27, W. 3.
— Nik. Alex.', Hg., Kirchenstr. 35W26.
— P., Redakteur d. Zeitung „Dsimtenes Wehstnesis, Ritterstr. 12, W. 15.
— Pet., Fuhrm., Sprenkstr. 16W24.
— S., Hg., Kl. Petrikirchenstr. 3, W.13
— Sam. Schlom', Hg., Turmstr. 27.
schupp, Joh., Tischler, Bärenstr. 9.
schurkin, A., Prof. d. Wolga-Kama-Kommerzbank, Mühlenstr. 37, W 12.
schpurwis, Heinr., Vorarb., Stationsstr. 7.
schton, Fanny, geb. Martinell, Ww., Nikolaistr. 69, W17.
scough, Frank Georg', Korresp., Alexanderstr. 12 W8.
— Franz, S., Hg., Alexanderstr. 12 W8.
sejew, Wass., Artellschtschik, Atlasstr. 5.

Aselitzky, Marie, Priest.-Wwe., Friedensstr. 17a, W. 16.
— N.W., Akzisekontr., Kojenholm.Str.4.
— Serg. Iw.', Priester, Religionslehr., Friedensstr. 13.
— Val., Psalmensänger, Schiffsstr. 42.
Asen, Pet. Jehk.', Werkmstr., Petersb. Ch. 14.
Asin, Paul, Wwe., Färberstr. 6aW7.
— Ans Jur', Buchdr., Blumenstr. 9 W8.
Asiner, Mowscha, Hdlr., Marienstr.. 91, ☎ 5159.
Askenfeld, M., Wwe., Brauerstr. 1, W. 2.
Askow, Chr. Asmus', Rig. elektr. Bohner- u. Entstäubungs-Büro, kl. Sandstr.7, ☎ 4812, wohnt Wallstr.26
Asljuk, Konst., Bahnbmt., Stat. Kaiserwald.
Asme, Anna, Ww., Krebsstr. 23, W47.
Asmen, Dav., Schlosser, Ritterstr. 115.
Asmie, Christ., Masch., Mitauer Ch. 33a
Asmulski, Marie, Ww., Kathol. Str. 54.
Asmus, sieh Aßmus und Aßmuß.
Asne, H., Diener, Scharrenstr. 22, Q. 11.
— J., Wäsch., Katholische Str. 30, W. 9.
Asnin, Ant., Kellner, Sprenkstr. 23a.
Asnowitsch, Mowscha, Untern., Smolensker Str. 13, W. 45.

Asow-Don-Kommerzbank.

Gegründet 1871.

Zentrale in St. Petersburg.

Volleingezahltes Kapital Rbl. 30,000,000.

Reserve - Kapitale über Rbl. 21,500,000.

Agentur in Riga:

gr. Pferdestr. 11,

Telefon 6204.

Asow-Don-Kommerzbank, 1. G., A.-G. in Petersburg, Bevollm. in Riga: Friedr. Lemmerich, Pferdestr. 11, ☎ 6204.
Aspe, Wlad., Klempner, Wolfsstr. 5.
Asper, Ed., Tapez., Sternstr. 8, W. 8.
— Ed., Schlosser, Teichstr. 3, W 15.
— Jan, Tschlr., Färberstr. 13, W45.
— Kath., Aufwärt., Blumenstr. 3W20.
— M., Wwe., Sprenkstr. 62, W. 45.
— Pet., Bäcker, Petersb. Ch. 77W26.
— Pet., Töpfer, Mittelstr. 3, W20.
Aß, Boris Alex.', Ing.-Techn., Bahnbmt., Säulenstr. 49a, W7.
— M., Huthdlg., Scharrenstr. 25.
— Raf. Berk.', Uhrm., Alexanderstr. 69.
— Sam., Hutm., Moskauer Str. 44.
— Schmul, Mützenhdlr., Mosk. Str. 129.

Assa, Elise, Frl., Karolinenstr. 25W14.
Assainisations-Anst., Sandberge. Tel. 1044 Sieh Register Seite 2.
Assanowitsch, Wlad., Priv., Popowstr. 3a.
Assant, Jan, Fleischer, Wenden. Str. 23.
Assar, Fritz, Hdlr., Petersb. Ch. 36W4.
— Alma, Frl., Alexanderstr. 188W20.
— Andr. Wagenb., Friedenstr. 21W12.
— Friedr., Mech., Revaler Str. 34W7.
— Frdr., Schndr., Matthäistr. 89aW33.
— Marie, Holzhdl., Jutestr. 4.
— Marz, Maurer, Dorpater Str. 88W35.
Assaris Jan, Maurer, RevalerStr.89W21
Assel, Jak., Tschlr., Matthäistr. 98, W.5.
Asser, Andr., Holzwr., Nordstr. 12.
— Friedr., Auss., Ritterstr. 7.
— Heinr., Hsb., Lehmstr. 4, W. 1.
— Heinr., Leistenm., Mühlenstr. 12.
— Joh., Portier, Nikolaistr. 67bW28.
— Marz, Privat., Wendensche Str. 13.
— Rud., Töpfer, Mühlenstr. 12W16.
Assmann, Emma, Verk., Ritterstr. 79.
— Herm., Bmt., Alexanderstr. 78, W.39.
— J., Frl., Telegr.-Bmtn., Alexanderstr. 44W8.
— Joh. Joh.', Bevollm. Abt.-Chef d. Ges. Prowodnik, Danzigerstr. 5.
— Wilh., Hausverw., kl. Lagerstr. 56.
Aßmus, Alex., Dw., Mühlenstr. 115.
— Amaranda, Schndrn., Artilleriestr. 55W11.
— Hugo, Fabr.-Bmt., kl.Milchstr. 8aW2.
— Jul., Korbm., Schlocksche Str. 10.
— Jurre, Tschlr., Revaler Str. 65, W. 29.
— Karl Ludolf.', Bankbmt., Romanowstr. 47W16.
— Lina, Wwe., Revaler Str. 65, W. 18.
— P., Schlosser, Sprenkstr. 14, W. 14.
— Pet., Klempn., Säulenstr. 52aW12.
— Pet.Wilh.', Schmied, Gertrudstr.50W3
— Th., Schlosser, Wiesenstr. 2W21.
— Walt.Rob.', Bankbmt., Pferdestr.9W13
— Wold. Georg', Bahnbmt., Mühlenstr. 4W4.
Aßmuß, Friedr. Christ.', Auss., 1. Weidendamm 39W7.
— Jul. Joh.', Auss., Milchstr. 8W2.
— Ottom. Heinr.', Fabr.-Bmt., 1. Weidendamm 39W7.
Associations-Möbel-Magazin der deutschen Tischler und Stuhlmacher. 2. G., Möbel, Vorsteher: Ed. Johannson, Wallstr. 18, ☎ 985.
Assor, Fritz, Elektrotechn., Dondangensche Str. 7W4.
Aßwer, Lena, Wwe., Matthäistr. 103W11
— Fritz, Malermstr., Katharinenstr. 4.
Astassjew, Ark., Packerin, Ernestinenstr.27
— Wass., Bmt., Marienstr. 110W44.
Astambowsky, Sch., Frau, Romanowstr.30.
Astaschenok, Sim., Schmied, Ritterstr. 102, W. 14.
Astaschew, G., Hsb., Witebsker Str. 1.
— Phil., Hsb., Witebsker Str. 4, W. 14.
— St., Priv., Witebsker Str. 1, W. 3.
— Trof. L., Hsb., Parkstr. 4W3.
Astaschkewitz, J., Hg., Elisabethstr.20aW39

Astra

Inhaber: Ernst Wülfing

Buchdruckerei

Münstereistr. 6, Tel. 3091.

Karl Grünberg, Matthäistr. № 54, im eigenen Hause. Telephon № 2402. Die besten Gummireifen der Welt.

Eigene Filialen: Mühlenstr., Ecke der Suworowstr., Tel. 325. Weberstrasse, Ecke der Altstadt, Tel. 1569. Hagensberg, Waldstr. 4a, Tel. 3950. Mitauer Chauss e 12, Tel. 3055.

Karl Grünberg, Matthäistr. № 54, im eigenen Hause. Telephon № 2402. Die besten Gummireifen der Welt.

„Astra", 2. G., Typographie, Inh.: Ernst Wülfing, Münstereistr.6, ⊶ 3091
Astrachan, Berka, Kfm., Suworowstr. 8, ⊶ 2638.
— Chaim, Holzhdlr., Romanowstr. 155.
— Chaim, Makler, Romanowstr. 157.
Astratjew, Feod. Feod.', Agent, Säulenstr. 84W9.
— Marie, Milchhdlg., Dünaburg. Str.38
— Valent., Wwe., Sprenkstr. 30W9.
Astrin, Nat., Frau, Schreyenb. 7, 4W5.
Astrow, Wik., Zimmerm., Talstr. 12W6.
Astupen, Jurre, Schmied, Artilleriestr. 40
Asyle. Sieh Register Seite 2.
Atelbauer, W., Schndr., Zeltstr. 2.
„Atgasen", Heilanst. v. Dr. Max Schönfeldt, Mitauer Ch. 47, ⊶ 865.
Athletik-Klub, 1. Rig., Turnerstr. 1.
Athletik-Klub, 2. Rig., Jakobsstr. 3.
Athletik-Klub, 3. Rig., Matthäistr. 60.
Atkalei, Emil, Feldscher, Kemmern. Str.4
Atkatschunas, Paul, Fuhrm., Revaler-Str. 69W4.
Atkinson, Leonard John.', Korresp., Todlebenboulev. 2W21.
A. Atlas & W. Emanuel, 2. G., Agenturgesch., Inh.: Chaim Viktor Emanuel, Smolensker Str. 14, ⊶ 3843.
S. Atlas 1. G., Matten, Inh.: Frau Branka Atlas, Bevollm.: Abram Atlas, Smolensker Str. 14, ⊶ 1114.
Susman Atlas, 1. G., Leder, Inh.: Susman Atlas, Schwimmstr. 10/12, ⊶ 2998.
„Atlas", Maschinenfabr., sieh Ed. Zepp.
Atlas, A., Holzhdlg., Lubahnsche Str.39a
— Abram Schmerl', Bevollm. d. Firma S. Atlas, Pauluccistr. 2W6, ⊶ 3302.
— Branka, Inh. d. Firma S. Atlas, Smolensker Str. 14.
— Mendel, Hdlg.-Geh., Jesuskirchenstr. 7.
— Mend., Schuhm., Ritterstr. 58W21.
— Schaje, Kfm., Säulenstr. 16W26.
— Susm., Inh. d. Firma Susman Atlas, Weberstr. 1, W. 6.
Atratschko, Bron., Schlosser, Popowstr. 3aW61.
K. Atsleg, 2. G., Spielw., Inh.: Karl Atsleg, Herrenstr. 33, ⊶ 5202.
Atsleg, Ed., Vorarb., Wendensche Str.23.
— E., Galant.-Hdl., Alexanderstr. 60.
— Joh., Hdlr., Alexanderstr. 130W1.
— Karl, Fabrikant, Alexanderstr. 85W20.
Atslega, Karl, Hausbes., Schreyenb. 1, 26.
Atstupenas, Iw., Tschlr., Artilleriestr. 33W4.
Attelsohn, Joh., Hg., Mosk. Str. 130a.
Atwas, J., Montör, Arilleriestr. 52W17.
Atzibe, Ad., Hg., Tempelstr. 6W2.
v. d. Au, Marga, Schausp., Blumenstr. 1W32.
Auder, Jan, Maurer, Windstr. 10.
— Karl, Aufs., Dorpater Str. 83.
— Sim., Diener, Schloßstr. 17W6.
Audrin, Indr., Dreher, Dünaburger Str. 47W3.
Audring, Th., Buchhltr., Mosk. Str. 237.
Auds, Karol., Wwe., Kaugern. Str. 15.
Audsespedur, Jur, Journalist, Sprenkstr. 16W20.
Auer, Ernst, Bmt., Alexanderstr. 60W52.
— Frdr., Tischlerei, Laboratoriumsstr.19
Aufjäger, Jan, Hdlr., Krusenhöf. Str. 8.
Aug, Anna, Hsb., Lagerstr. 34.
— Ferd., Amts-Schuhm.-Mstr., Lagerstr.34
— Gust., Amts-Schuhm.-Mstr., Lagerstr. 63.
— Jan, Gerber, Drosselstr. 24.
Augenas, M., Schndrn., Turmstr.35W1.
Augenberg, Karl Andr.', Bmt., Pernauer Str. 11W48.
Augmaier, Jgn. Jgn.', Techn., Marienstr. 49, W. 11.

A. Augsburg,
Kaufstrasse 1,
Tel. Nr. 619.

A. Augsburg, Dampfschiffahrts-Gesellschaft, 2. G., Aktien-Gesellschaft in Riga, Direktore: Alex. Augsburg, W. Reimers, A. Braun, Dir.-Kand.: K. A. Augsburg, dispon. Direktor: A. Augsburg, Kiepenholm, Gruppe 62 Nr. 100. Des Betriebes ⊶ 621, der Schiffswerft ⊶ 647. Mitauer Dampfersteg ⊶ 780.
A. Augsburg, 2. G., Agentur, Inh.: Alex. Konst. Augsburg, Kaufstr. 1, ⊶ 619.
Augsburg, Alex., Aeltester großer Gilde, Glied d. Börs.-Kom. Dir. d. Stadtsparkasse u. d. Stadt-Lomb., Dir. der Firma Dampfschiff.-Gesellsch. A. Augsburg, Agent d. Nordischen Vers.-Ges. in Moskau, Wohnt: Ritterstr. 23, ⊶ 620, im Sommer Schwartzenhöfsche Str. 3.

Carl Augsburg
Geschäftsführer
der Lebensvers.-Gesellschaft „New-York",
Theaterstr. 9, Tel. 726.

— Carl Alex.', Geschäftsf. d. Vers.-Ges. „New-York", Theaterstr. 9, ⊶ 4480
— Th., Dr., Amerik. Zahnarzt, Spr. 3—5, Kommodore d. Rig. Jacht-Klubs, Theaterstr. 9, ⊶ 1056.
Augspol, Stan., Holzwr., kl. Möwenstr.1
Augstkaln, Andr., Hdlr., Kurmanowstr.29
— Ernst, Feldscher, Matthäistr. 103W15.
— Jur., Fuhrm., Pleskodahl. Str. 5.
— Korn., Postbmt., Alexanderstr. 28W30.
— Otto, Hdlr., Säulenstr. 28W7.
— Reinh., Maurer, Gesellenstr. 31W13.
Augstkapp, Aug., Tschlr., Unionstr. 12W4.
Augstmann, Emma, Glanzplätt., Ritterstr. 95W13.
Augstolker, J., Schuhm.-Werkst., Marienstr. 21a.
Augstrose, Ed., Vorarb., Asylstr. 24W83.
Augstull, Marie, Frl., Nikolaistr. 21W4.
Augul, Jak., Dw., Elisabethstr. 33.
— Jw., Techn., Hsb., Färberstr. 2W19.
— Karl, Brauer, Suworowstr. 80W34.
— Kas., Schlosser, Suworowstr. 109.
August, J., Schndr., Palissadenstr.23W39.
— Joh., Exped., 2. Weidendamm 7W5.
— Karl, Maurer, Doblensche Str. 2.
— Karl, Tischler, Pionierstr. 1, W. 12.
— Kath., Wwe., Goldingen. Str. 4W2.
— Marie, Wwe., Steinstr. 6, W. 4.
— Mart. Mart.', Hg., Petersb. Ch. 6.
Augustinowicz, Jos., Gießermstr., Schreyenbusch 1, 19.
Augustowski, Heinr., Kol.-Hdlg., Asylstr. 24.
— Heinr., Hsb., Aststr. 72.
— Marie, Hebamme u. Masseuse, Lagerstr. 11, W. 4.
— Marie, Wwe., Ballastdamm 30.
— Mich. Jw., Bauuntern., Lagerstr. 11.
— Wass. Stan.', Buchhltr., kl. Vegesacksholm, mittl. Linie 35.
Auka, Karl, Messerschm., Wolfsstr. 5.
Auke, Jan, Hdlr., Kathol. Str. 26, W. 2
Aukewitsch, Jan Jan', Aufs., Brückenstr. 9W5
Aukrowski, Paw., Schlosser, Pet.Ch.4W59.
Aukstein, Andr., Markthdlr., Schulenstr. 36W7.
Aukstikalnis, Oss., Feldscher, Torgel. Str. 1
Aukstin, Jak., Schuhm., Bauske.Str. 66.
Aukstolis, Karol., Dw., Mühlenstr.90W9.
Aukstolker, Jak., Modew.-Hdl., Sprenkstr. 7W33.
Aukstpoll, Jos., Tschlr., Kaluga.Str.1W10
Auktionskammer, Städt., kl. Küterstr. 1, ⊶ 5265.
Aulazeem, Pet., Hdlr., Gerberstr. 11.
Heinr. Aull, 2. G., Fabrik landwirtsch. Maschinen, Inh.: Heinr. Aull's Nachlaß. Nachlaßkuratore: Joh. Heinr. Aull, P. Rasewsky u. L. Jeremias. Margaretenstr. 4, ⊶ 2428.
Aull, Arth. Theod.', Buchhltr., Nikolaistr. 37, W. 2.
— Hedw. Arth.', Hgn., Nikolaistr. 37.
— Heinr., Fabrikant, Nachlaßkurat. der Firma Heinr. Aull, Kalnez. Str. 62.
— Joh. Heinr.', Geschäftsf., Margaretenstr. 4.
— Karl, Maler, Matthäistr. 91, W. 27.
— L. F., Instr.-Vermieter, Königsstr. 3.
— M., Frl., Lomb.-Bmtn., Nikolaistr. 37, W. 2.
— Rud., Hsb., Kirchenstr. 22, W. 1.
— Selma, Frl., Königsstr. 3, W. 4.
— Sim., Wagenb., Ritterstr. 91, W. 14.
Aulmann, Ede, Wwe., kl.Newa Str. 2W7.
Aumal, Fritz Theod.', Schndr., Dampfstr. 47W2a.
— Fritz Jak.', Exped., Nordstr. 22.
— Jak., Hdlr., Nordstr. 22W3.
Aumann, Karl, Feilenh., Oststr. 2.
— Karl, Schlosser, Wolmar. Str. 5W24.
Aumeister, Jak., Konditor, Gerberstr. 8.
— Jul., Schuhm., Sprenkstr. 14W1.
— K., Feldscher, Schreyenbusch 5, 18.
— Mar., Hebamme, Schreyenbusch 5,18.
Aun, Jan, Reepschl., Katholische Str. 18.
— Ed., Fuhrm.-W., Hsb., Schreyenbusch 2, 36.
— Ernst, Walzer, Schreyenb. 8, 6W2.
— Jan, Maler, Schreyenb. 8, 15.
— Karl, Kwh., Schreyenb. 8, 22.
— Marie, Wwe., Schreyenb. 1, 4.
Aunap, J., Schornsteinfeg., Ritterstr.149
Aunin, Ad., Schuhm., Säulenstr. 34W52.
— Alb., Tischler, Falckenstr. 3.
— Anna, Hdlrn., Falckenstr. 3.
— Ans, Kol.-Hdl., Bärenstr. 15.
— Aug., Schndr., Alexanderstr. 109W27.
— Aug., Setzer, Zabelnsche Str. 1a.
— Ferd., Hsb., Zeltstr. 8, W. 1.
— Jak., Schlosser, Revaler Str. 32.
— Jan, Hsb., Rodenpoiser Str. 60.
— Jan, Maurer, Artilleriestr. 59.
— Jan, Schlosser, Petersb. Ch. 36W18.
— Jan, Werkmstr., 2. Weidend. 15W35.
— Joh., Dw., Dorotheenstr. 35.
— Joh., Reisend., Suworowstr. 60W10.
— Joh., Schlosser, Milchstr. 9.
— Jul., Priv., Matthäistr. 60W4.
— Karl, Böttcher, Nußstr. 4.

Wein- u. Austern-Stuben
Basteiboulevard Nr. 2, Telephon Nr. 80.
Otto Schwarz.
Wein-, Delikatessen- u. Cigarren-Lager
Basteiboulevard, Ecke der Kalkstrasse.

— Karl, Dw., Kirchenstr. 6W14.
— Karl, Expreß, Matthäistr. 52W56.
— Karl, Schmied, Schreyenb. 2, 36.
— K., Schuhw.-Hdl., Alexanderstr. 34.
— **Karl, Kol.-Hdlg., Revaler Str. 85.**
— Karl, Schlosser, Pernauer Str. 9W14.
— Karl, Schlosser, Rodenpoiser Str. 60.
— Lisa, Wwe., Milchstr. 9.
— Mart., Hg., Kalnezeemsche Str. 3.
— Mart., Maurer, Trinitatisstr. 14.
— Pet., Gärtner, Dünamünd. Str. 45.
— Wilh., Töpfer, Ritterstr. 75bW23.
Auning, Fritz, Kutscher, Antonienstr. 2.
Aunit, Theod., Schlosser, Schreyenb. 1,27
Auns, Andr., Schneider-Meister, Königsstr. 26, W. 5.
— Fritz, Maurer, Ritterstr. 69, W. 3.
— Jan, Schlosser, Katholischestr. 46W7.
Auptmann, Jan. Jos.', Hg., Gertrudstr. 113W31.
Aure, Christ., Frl., Feldstr. 7W3.
Aurin, J., Vorbereit.-Schule, Romanowstr. 51.
Ausa, Elis., Hsbn., Brückenstr. 26.
— Emma, Delikat.-Hdlg., Münzstr. 7.
— Pet., Hausbes., Eckausche Str. 3, Q. 1.
— Theod., Statistiker, Königsstr. 32, Q. 8.
Ausan, Jan, Tschlr., Sprenkstr. 61, W. 22
— Anna, Wäsch., Windauer Str. 45.
— Fritz, Schlosser, Matthäistr. 52, W. 66
Auschkap, Pet. Karl.', Kanzl.-Bmt., Hofesstr. 7.
— Karl, Mech., Bergstr. 8W5.
— Pet., Maurer, Färberstr. 23, W. 8.
— Rud. Jak.', Tschlr., Laborat. Str. 15W5
Auschelis, Step., Leistenschndr., 2. Weidendamm 3W19.
Auschro, Eleon., Frau, Meisterstr. 6W6.
Ausa, Andr., Maurer, Sternstr. 30W22.
Auseckel, Pet., Wächter, Säulenstr. 63.
„Auseklis", Speisehaus, Petersb. Ch. 12.
Auseklis, A., Maurer, Augustenstr. 12W54.
— Alex., Maler, Talstr. 7W32.
— Aug., Bäcker, Wachholderstr. 2W5.
— Fritz, Amts-Töpfermstr., Ritterstr. 75b ☎ 879.
— Fritz, Hsb., Schlocksche Str. 81, ☎ 2166.
— Gottl., Untern., Sprenkstr. 62W43.
— John, Töpfer, Sprenkstr. 5W9.
— Jos., Maurer, kl. Altonaer Str. 26.
— Lisa, Frl., Färberstr. 16W10.
— M., Wwe., Dorpater Str. 9W2.
— Otto, Maler, Charlottenstr. 32.
— Sanna, Hebamme, Newastr. 8, W. 20.
Ausel, Andr., Hdlrn., Sprenkstr. 57W3.
Ausenbach, Kath., Milchhdlg., Turmstr. 4.
Ausenberg, Aug., Stadtverord., Dir. d. Spar- u. Vorschußges. d. Rig. Hsb, Petersb. Ch. 77, ☎ 2953.
— Karl, Priv., Petersb. Ch. 77.
— Marie, Hausbes., Petersb. Ch. 77.
Auser, Alex. Georg.', Fabr.-Bmt., Sappeurstr. 1aW36.
— Dan., Vorarb., Katharinenstr. 8.
— Joh., Bierhdl., Holmstr. 11.
— Mart., Lehrer, Kaisergartenstr. 6a.
Auser, Otto, Schmied, Matthäistr. 44W29.
Ausin, 2. G., Trakteur, Inh.: Jurri Ausin, Poststr. 6.
Ausin, Anna, Hsbn., Katharinendamm 2.
— Alex., Müller, Wendensche Str. 3.
— Andr., Hdlr., Matthäistr. 47, W. 14.
— Anna, Frl., Revaler Str. 84W19.
— Anna, Hsb., Livenstr. 11.
— Anna, Schndrn., Dorotheenstr. 1, W. 8
— Ans, Dw., Nikolaistr. 8.
— Chr., Schlosser, Suworowstr. 25, Q. 8.
— Dav., Fuhrm., Karolinenstr. 44, Q. 1.
— Elis., Hsb., Adselsche Str. 1.
— Emilie, Schndrn., Dorotheenstr. 1W8.
— Ernst, Vorarb., Hapsaler Str. 13W1.
— Fritz, Heizer, Friedensstr. 37W10.
— Gust., Werkmstr., Säulenstr. 92W23.
— Jak., Expreß, Segelstr. 9.
— Jak., Hsb., Hospitalstr. 29.
— Jak., Kwh., Artilleriestr. 51W4.
— **Jak., Kol.-Hdlg., Färberstr. 21.**
— Jak., Maurer, Ritterstr. 82W26.
— **Jak., Vorarb., Kalnezeem. Str. 95.**
— Jan, Bmt., Kirchhofstr. 6.
— Jan, Bierhdl., Dorotheenstr. 26.
— Jan, Hsb., Wjasmasche Str. 4.
— Jan, Maurer, Pernauer Str. 18.
— Jan, Musiker, Gertrudstr. 91W34.
— Jan, Schndr., Marienstr. 46, W. 9.
— Jan, Schndr., Sprenkstr. 62W12.
— Jan, Karl' Werkmstr., Alexanderstr. 151W13.
— Joh., Dr. med., Spr. 10—12, Klinik für Chirurg. u. Frauenkrankheiten u. Wohnung, Nikolaistr. 14, ☎ 2624.
— Joh., Former, Kalugasche Str. 16.
— Joh., Schlosser, Rummershöf. Str. 2.
— **Joh., Schmied, Alexanderstr. 192.**
— Jw., Landw., Mühlenstr. 7W1.
— Karl, Masch., Pernauer Str. 20W10.
— Karl, Vorarb., Asylstr. 32, W. 12.
— Konst., Hdlr., alte Mitauer Str. 13.
— Krisch, Müller, Moskauer Str. 196W3.
— Ludw., Maler, Lagerstr. 7.
— **Marie, Näht., Ritterstr. 63, W. 12.**
— **Marie, Schndrn., Rabenstr. 3, W. 5.**
— **Minna, Hgn., Dorotheenstr. 1, W. 8.**
— Mart., Töpfer, Sprenkstr. 62W39.
— Mich., Schlosser, Talstr. 5.
— P., Erzieherin, Moritzstr. 15.
— Pet., Dw., Weberstr. 9.
— Pet., Hg., Peterholm. Str. 1.
— Pet., Kfm., Suworowstr. 24W21.
— Pet., Maurer, Suworowstr. 108W1.
— Pet., Priv., Katharinend. 2W12.
— Pet., Schndr., Dorpater Str. 66.
— Pet., Schuhm., Artilleriestr. 36W7.
— Pet., Weber, Dünamünd. Str. 45.
— Pet. Joh.', Pächter des Mühlgraben Parkes, **Alt-Mühlgraben**, ☎ 4306.
— Wold., Bmt., Petersb. Ch. 103W13.
— Wold., Hsb., Traktörinh., **Katharinendamm 2**, ☎ 4986.
Ausing, Karl, Georg', **Buchdr., Masch.-Mstr.**, Lagerstr. 7.
— Karl Jw.', Fabr.-Bmt., Reval. Str. 9.
Auskap, Jul., Dreher, Unionstr. 5W4.
— Trine, Wwe., Kalnez. Str. 83.
Austerlad, Hugo, Geschäftsf., Wendensche Str. 19, W. 1.
— Jul., Feilenh., Alexanderstr. 127W23.
— Paul, Hsb., Rodenpoiserstr. 15.
— Wilh. (Inh. Emma Austerlad), Seilerei, Wendensche Str. 19, W. 1.
„Austra", Kontor, Neustr. 19W2.
Austreich, Edm., Schndr., Scharrenstr. 9.
Louis Austrin, 2. G., Manufakturwaren, Inh.: Louis Austrin, Herrenstr. 6, ☎ 1944.
Austrin, Felix Alex.', Fabrikbmt., Romanowstr. 31, W. 2.
— Aug., Tschlr., Matthäistr. 97W17.
— Berta, Pens., Newa Str. 9W45.
— Elis., Wwe., Wilnasche Str. 7.
— Erich, Inh. d. Pauls-Apoth. Marienstr. 50, ☎ 1889.
— Jan, Kwh., Dampfstr. 80.
— K., Bahnbmt., Jesuskirchenstr. 6W13.
— Karl, Schndr., Matthäistr. 43W35.
— **Louis Alex.', Inh. d. Firma Louis Austrin, Romanowstr. 31, W. 2.**
— **Pet., Fleischhdlg., Artilleriestr. 53.**
— Pet., Fuhrm., Simonstr. 4W8.
— Pet., Hsb., Hofesstr. 7.
— Wilh., Kfms.-Wwe., **Romanowstr. 31.**
Austritz, sieh auch Awstritz.
— E., Mech., Dorpater Str. 99W6.
— M., Dentiste, Bienenstr. 4.
Austrum, Jan, Gärtner, **Suworowstr. 60.**
— J., Blumenhdl., Suworowstr. 14.
— Krist., Bierbude, Charlottenstr. 17.
— Paul, Bahnbmt., Ritterstr. 50W10.
— Paul, Kol.-Hdl., Dorpater Str. 26.
„Austrums", gegens. Hilfsver., Romanowstr. 25.
„Auszra", Vereinslokal, Alexanderstr. 31. ☎ 1787.
Restaurant „Automat", 1. G., Kommandit-Ges., Rudolf Tode einz. offener Ges., Scheunenstr. 19, ☎ 2550.
Auterhoff, **Matth., Wurstm.**, Artilleriestr. 10W7.
— Emilie, Wwe., Gertrudstr. 74W21.
— Wilh., Mech., Goldinger Str. 10.
Automobilklub, **Rig.**, Hotel de Rom, ☎ 2566.
Autze, Georg, Schiffskapt., Bienenstr. 1.
Auwa, Jak., Wächter, Champetr. Str. 2
Auzgraf, **Nat., Schndrn.**, Dampfstr. 68.
— A., Maurer, Mühlenstr. 66W49.
„Avance", Kosm. Laborat., Sprenkstr. 21, ☎ 1943.

Auskunftei W. Schimmelpfeng
Auskunfts-Büro.
Geschäftszeit 9 bis 5 Uhr.
Schlossstr. 13/15, 1 Treppe,
Telefon 1831.
Direktor: Lubich v. Milovan.

Auskunftstelle der Deutschen Armenpflege, Albertstr. 13, W. 8, ☎ 3848.
Ausmann, Karl, Hsb., Essenhof. Str. 8.
— Mart., Schlosser, Schreyenbusch 1, 36.
Auspul, Off., Fuhrm., Jaroslaw. Str. 90.
Auster, Gust. Joh.', Kfm. Hsb., Dreylingsstr. 6, ☎ 6036.
— Jan, Posament., kl. Lagerstr. 30.
— Joh., Hsb., Tschlrmstr., Margaretenstr. 13.
Averbach, Ros., Hebamme, Mühlenstr. 72. ☎ 3806.
— Laser, Ing.-Techn., Mühlenstr. 72, ☎ 3806.
Averbuch, Schaje, Uhrm., Mosk. Str. 183.
Avinell, Karol., Fr., Schndrn., Schmiedestr. 61, W. 4.
Awa, Jan, Messerschmied, kl. Ofenstr. 1.
— Mart., Schuhm., Tuckumer Str. 13.
Awakowitz, Ant., Zimmerm., Bärenstr. 15.

Karl Grünberg, Matthäistr. № 54, im eigenen Hause. Telephon № 2402. Die besten Gummireifen der Welt.

Nur importierte Weine in grösster Auswahl.

Karl Grünberg, Matthäistr. № 54, im eigenen Hause. Telephon № … Die besten Gummireifen der Welt.

Awakiwi, Aug., Kronsrevis., Kalnezeem. Str. 17aW1.
Awdejew, Mich., Hdlr., Karolinenstr. 19.
— Kornet, Rewastr. 12W4.
Awdotjew, Sim., Hg., Bergstr. 7W2.
— Jw., Hsb., Jaroslawsche Str. 63.
Awek, Alex., Hdlr., Ebelshof. Str. 9a.
Awen, J., Schmied, Gerberstr. 8W53.
— Fritz, Vorarb., 1. Weidend. 3W9.
— Jak., Dw., Rumpenhof. Str. 25.
— Krisch, Besucher, Dorotheenstr. 22.
— Nat., Krankenwärt., Ritterstr. 7.
Aweneek, Jw., Schlosser, Laborat.Str. 3.
Awenell, Jan, Fleischer, Matthäistr. 61.
Awenin, Alex., Bauuntern., Matthäistr. 59, ☎ 5749.
— J., Waschanstalt, Lagerstr. 9.
— Jak., Schuhm., Mühlenstr. 109W8.
Awerbuch, A. H., Schwimmstr. 27W2.
— Abr., Dentist, Säulenstr. 59W10.
— J., Kfm., Suworowstr. 20W4.
— Meisel, Holzhdlr., Suworowstr. 11, ☎ 4429.
— Mendel, Holzhdlr., Gogolstr. 4, W. 3, ☎ 2916.
— Mowscha, Hdlr., Mosk. St. 82W8.
— Nos., Lehrer, Kurmanowstr. 29W14.
— R., Hdlr., Eliasstr. 2/4, W. 12.
— Salm., Kfm., Marienst. 29W10.
— Scholem, Holzhdlr., Romanowstr. 77.
— Zipa, Hdlr., Eliasstr. 9, W. 4.
Awerjanow, Marie, Wwe., Artilleriestr. 57W4.
Awerin, Mar., Wwe., Schulvorsteherin, Kurmanowstr. 11.
Awerkowitsch, Jak. Jw.', Bmt., Alexanderstr. 144W18.
Awerschenko, Feod., Hsb., Dünab. Str. 18.
Awigis, Alex., Schndr., Schloßstr. 20W7.
Awik, Hans Ferd.', Hg., Marienstr. 8.
Awin, Rebekka, Putzhdl., Mosk.Str. 62.
— Scholom, Rabbiner, Romanowstr. 141.
— Teibel, Putzhdl., Alexanderstr. 113.
Awinski, Pet., Techn., Nikolaistr. 67aW21.
Awischenis, Pet. Nik.', Postbote, Pernauer Str. 25W49.
— K. Th.', Kanzleibmt., Bischofstr. 3.
Awitz, Mich., Aeltermann des Messeramts, Säulenstr. 52, W. 14.
— Elis., Wwe., Gerberstr. 11W10.
Awot, Dora, Wwe., Suworowstr. 88W16.
— Bertul, Hsb., Schwartzenhöf. Str. 9.
— Elis., Korsethdlg., Sandstr. 1.
— Fritz, Vorarb., Schlocksche Str. 81.
— Jos., Maler, Matthäistr. 111.
— Kath., Hsbn., Kemmernsche Str. 5.
— Lisa, Schndrn., Margaretenstr. 9.
— Theod., Stauer, Theringer Str. 12.
Awotin, Alex., Maurer, Charlottenstr. 30aW8.
— Ad., Einfahrt, Dorpater Str. 55.
— Anna, Frau, Alexanderstr. 165W13.
— Anna, Wwe., Matthäistr. 61W16.
— Aug., Bäcker, Moskauer Str. 291.
— Aug., Ger.-Diener, Schloßplatz 3.
— B., Dw., Alexanderstr. 88, W. 22.
— Christ., Ankern., Duntenhof. Str. 15.
— Elisab., Wäsch., Alexanderstr. 192.
— Fritz, Tschlr., Drosselstr. 32.
— Grete, Hsbn., Wolgundsche Str. 1.
— J., Weber, Wasserstr. 24.
— Jan, Hsb., Rodenpoiser Str. 23W3.
— Jan, Wraker, Moskauer Str. 251aW9.
— Joh., Diener, Revaler Str. 53, W. 2.
— Joh. Pet.', Fleischer, Reval. Str. 3.
— Jul., Fotogr.-Atelier, „Imperial", Lagerstr. 13.
— Jul., Fotogr.-Atel., Lagerstr. 54.
— Jur., Hsb., Salwen. Str. 70.
— Karl, Schwarzhäupterstr. 2W5.
— K., Kassir., Feldstr. 10W10.
— Karl, Untern., Mosk. Str. 161W27.
— Mart., Hg., Marienstr. 45, W. 19.
— Mart., Wächter, Gertrudstr. 2, W. 11.
— Mik., Dw., Elisabethstr. 23W23.
— Mik., Zuschndr., Hapsaler Str. 9W11.
— Pet., Bierhdl., Mühlenstr. 86, W. 6.
— Pet., Gießer, Ritterstr. 82, W. 17.
— Pet., Hsverw., Schreyenb. 2, 4a.
— Rein., Brothdlg., Alexanderstr. 99.
Awotneek, Mart., Dw., Hasenholm. Ufer 12.
— Jan, Bierhdl., Suworowstr. 120.
„Awots", Red. u. Exped., Alexanderstr. 13
Awstassjew, Terent., Tischlerei, Witebsker Str. 18.
Awschenis, Pet., Fuhrm., Pernauerstr. 25.
Roman Awstritz, 2. G., Material- u. Kolonial-W., Inh.: Roman Awstritz, Dünamündesche Str. 58.
Awstritz, sieh auch Austritz.
Awstritz, Joh., Kol.-Hdl., Dünamündesche Str. 46a, ☎ 6099.
— Roman, Inh. d. Firma Roman Awstritz, Dünamündesche Str. 58.
— Wlad. Pet.', Fabrikbmt., Alexanderstr. 135W11.
Awzin, Chaie, Wwe., Mühlenstr. 159.
Awzinka, Pet., Wächter, Mühlgr. Str. 7.
Axelrod, S., Hdlr., Mosk. Str. 59W35
Aybe, Alex. Joh.', Apoth.-Geh., Schloßstr. 8W5.
Aztin, Jan, Schmied, Säulenstr. 92.
— Jan, Schuhw.-Hdl., Sprenkstr. 23b.
Baak, Krist., Schmied, Teestr. 1, W. 17.
Baane, A., kl. Rewastr. 3W11.
Kr. Baar, 2. G., Trakteur, Inh.: Kristoph Baar, Schlock. Str. 27, ☎ 6718
Baar. Sieh auch Bahr.
— Arth. Wilh.', Bahnbmt., Annenhof. Str. 1b.
— Elsa, Frl., Brunnenstr. 6W8.
— Emil Ed.', Modellör, Schwartzenhöfsche Str. 9W16.
— Irmg., Frl., Brunnenstr. 6W8.
— Krist., Inh. d. Firma Kr. Baar, Schlocksche Str. 27.
Babajew, U., Fruchthdl., Marienstr. 6.
Babarikow, Wass., Amts-Schornsteinfeger-Mstr., Ziegelstr. 7W12.
Babanski, Indr., Hsb., Mosk. Str. 187.
Babelis, Karl, Schuhm., Mitau. Ch. 19.
Babenko, Alexei Grig.', HR, Zollbmt., Annenstr. 2.
— Boris Alex.', Reichsb.-Bmt., Annenstr. 2W1.
— Wold. Alex.', Zollbmt., Marienstr. 64
Baberg, Karl Aug.', dispon. Dir. d. A.-G. vorm. Starr & Co., Mühlenstr. 58, W. 3, ☎ 1592.
Baberowski, M., Wwe., Mühlenstr. 18.
Baberski, Ossip, Schuhm., Mosk. Str. 67
Babijewski, Serg. Wass.', Kontrolh.-Bmt., Säulenstr. 59W7.
S. Babin, 2. G., Kleider, Inh.: Selmann Babin, Marienstr. 13, ☎ 3970.
Babin, Selmann, Inh. d. Firma S. Babin, Elisabethstr. 20, W. 6.
Babinzow, Alex. Max.', Auss., Säulenstr. 34W21.
Babitschok, Mich., Schlosser, Dünaburger Str. 49.
Babitzki, Paul, Schlosser, Bausk. Weg 9
Babkin, Mich., Bahnbmt., Alexanderstr. 194, W. 2.
— Fed., Fuhrm., Marienstr. 132W2.
— Jw., Kfm., Romanowstr. 24, W. 13.
— Mar. u. Olga, Frl., Hospitalstr. 47
— Wilh., Wwe., Alexanderstr. 78, W. 2.
Babkowitsch, Friedr., Hdlr., Birkenstr. 5
Babolin, Jewd.', Wwe., kl. Palissadenstr. 10, W. 30.

J. Babst,
Töpfermeister,
Dünamündesche Strasse Nr. 18a.

Babst, Jeannot, Töpfermstr., Hsb., Dünamündesche Str. 18a.
Babulin, R., Bildh., Dünaburger Str. 19.
Babur, Karl, Maurer, Artilleriestr. 40.
L. Babus, 2. G., Manufakturw., Inh.: Liba Babus, Moskauer Str. 27.
Babus, L., Inh. d. Firma L. Babus Moskauer Str. 27W6.
— Sam., Student, Säulenstr. 16W30.
Babtschin, Chaim, Hg., Eliasstr. 19W1.
v. Bach, Anna, Frl., Hsbn., Dünamünd. Str. 9, W. 1.
— Adelh., geb. Baronesse Ungern-Sternberg, Gen.-Wwe., Jägerstr. 4, W 10
— Antonie, geb. v. Behr, Wwe., Mühlenstr. 5, W. 2.
— Emmy, Vorst. in Dr. Keilmanns Klinik, Romanowstr. 1, ☎ 1555.
Bach, Alide, Pension, Alexanderstr. 2, ☎ 6722.
— Andr., Bahnbmt., Kathol. Str. 16.
— Aug., Bmt., 1. Weidend. 3W11.
— Edde, Schndrn., Nikolaistr. 36.
— Emil, Hsb., Rodenpoiser Str. 73.
— Emil Ed.', Buchhltr., Bersohn. Str. 5.
— Emma Ed.', Frl., 1. Weidend. 3W11
— F. M., Dr. jur. ‚Rote Düna, Villa Waldschlößchen.
— Friedr., Spark.-Bmt., Rewastr. 26.
— Joh., Schlosser, Bienenstr. 12.
— Jossel, Makler, Mosk. Str. 66aW12.
— Karl Joh.', Hg., Schiffsstr. 13W36.
— Krisch, Vorarb., kl. Vegesacksholm 1.
— Lion, Städt. Desinfekt., Alexanderstr. 2
— Louis Jw.', Bahnkassir., Elisabethstr. 103, W. 33.
— M., Insp. der Assainisat.-Anst., verl. Matthäistr., ☎ 1044.
— Paul, Faktor, Felliner Str. 3aW9.
Bachanski, R. J., Leutn., Karolinenstr. 42
Bachar, Jenny, Schndrn., Säulenstr. 77.
Bacher, A., Hdlr., Dünaburger Str. 20.
Bachirow, J. A., Klassend., Thronfolgerboul. 29.
Bachmann, A., Schlosser, Elisabethstr. 9
— A., Mech., Bürgerstr. 10.
— Alma, Masseuse, Weberstr. 6, W. 8.
— Bruno, Mech., Gertrudstr. 89W10.
— Dor., Wäsch., Marienstr. 113, W. 13.
— Emil Joh.', Techn., kl. Lagerstr. 48.
— Ew., Schlosser, Artilleriestr. 63.
— Herm., Prof. d. Firma R. Bierich, Alexanderboul. 1.
— Jak., Maler, Fuhrmannsstr. 40.
— Joh., Weber, kl. Lagerstr. 17.
— Mart., Rentn., Baumstr. 5.
— Max, Betriebsleit.-Geh., alte Mitauer Str. 25.
— Mich., Kellermstr.-Geh., Moskauer Str. 239W1.

Ch. Jürgensohn, Weingrosshandlung, Wallstr. Nr. 20. Telephon Nr. 106.

— Mich., Maurer, Bärenstr. 16W3.
— Reinh. Joh.', Hg., kl. Lagerstr. 17.
— Rud., Masch., Grobinsche Str. 6.
Bachrach, B., Mech., Marienstr. 70, ☎ 4133.
Bachström, Aug. Karl', Fabrikbmt., Schulenstr. 27aW6.
— Alfons Karl', Buchhltr., Mühlenstr.2.
— Marie, Kfm.-Wwe., Nikolaistr. 22W3
Bachus, Amalie, geb. Emmers, Wwe., Kurische Str. 3.
Bachwalow, Marie, Wwe., Aahof. Str. 2.
Back, Jank., Tapez., Newastr. 14, W. 6.
— J., Schuhm., Schwimmstr. 20W4.
— Schora, Wwe., Lerchenstr. 1W1.
— Wulf, Kfm., Romanowstr. 70bW8.
Backan, Krisch, Kol.-Hdl., Albertstr. 13.
Backmann, Alex., Hdlr., Artilleriestr. 40

F. A. Baclesse,
Alexanderstr. 1.
Photogr. Artikel aller Art, Anfertigung von Copien nach eingelieferten Negativen.

F. A. Baclesse, 2. G., photogr. Bedarfsartikel, Inh.: Franz Anton Karl Baclesse, Alexanderstr. 1.
Baclesse, Franz, Inh. d. Firma F. A. Baclesse, Elisabethstr. 55, W. 16.
Badane, Zwickel, Wwe., Jakobstädtische Str. 17W3.
Badche, A., Ing., Insp. d. Grundwasserw., Bellenhof, ☎ 2459.
— Karl Joh.', Ing., Gertrudstr. 4W5.
— Sofie, Fotogr.-Atel., Gertrudstr. 4W5.
— Wanda, Hgn., Gertrudstr. 4W5.
J. Badenius, 2. G., Trakteur, Inh.: Iwan Badenius, Alexanderstr. 42.
Badenius, Jw., Inh. d. Firma J. Badenius, Matthäistr. 43.
Bader. Sieh auch Bahder.
— Lydia, Chorist., Schwimmstr. 27.
Badritzki, Georg, Pol.-Bmt., Atgasenscher Weg 2.
Bächmann, sieh auch Bechmann.
Bächmann, Joh., Amts-Töpfermstr., Romanowstr. 45W15.
— J., Hdlr., Sprenkstr. 9W16.
— Joh., Tischler, Marienstr. 130.
— Karl, Fleischer, Hospitalstr. 49W10.
Bäcker. Sieh auch Becker.
— Konst., Tischler, Kalugasche Str. 20.
Bäckergesellen-Herberge, Revaler Str. 57, ☎ 2370.
Bäckmann, Arth., Fuhrgesch., Mühlenstr. 23W4, Equipagenverm., Schützenstr. 8, ☎ 723.
— Eug., Theaterstr. 12W6.
Baeckmann, Alfons Karl', Ing.-Techn., Elisabethstr. 11bW1.
— Edg. Theod.', Bankbmt., Schulenstr. 28W29.
— Jan, Kwh., Bullensche Str. 40.
— Wold., Schmied, Wendensche Str. 13.
Bähr, Marie, Lehrerin, Thronf.-B. 2.
— Olga, Wwe., Thronf.-Boul. 2W9.
Bähr. Sieh auch Baer und Behr.
— W., Fleischhdl., Dünam. Str. 46.
Bälker, Ed., Hdlr., Wiesenstr. 2W26.
Baer. Sieh auch Bähr und Behr.
Baer, Anna, Wwe., Dorotheenstr. 11.
— Anna, Frl., Taubenstr. 22W2.
— D., Schlosser, Wendensche Str. 17.
— Emil, Model., Kaisergartenstr. 10W5.
— Fritz, Schmied, Artilleriestr. 41W14.
— Gottl., Bureaubmt., Dünamündesche Str. 18aW5.
— Herm., Hg., Kandauer Str. 11.
— Hugo Jul.', Ing.-Techn., Bahnbmt., Kaisergartenstr. 6aW3.
— Karl, Kunst- u. Handels-Gärtner, Lagerstr. 54, ☎ 624.
— Leok., geb. Thiele, Wwe., Schützenstr. 15W14.
— W., Kfm., Stegstr. 6W2.
— Wilh. Jul.', Inh. d. Firma C. W. Schoch, Puschkinboul. 10, ☎ 4142.
Bärchen, Dagm. Franz.', Königsstr. 32.
— Lina, Kunstwäscherin, Königsstr. 32.
Baerenfeldt, Anna, M., Wwe., Alexanderstr. 91W10.
— Alex., Bauuntern., Wolmar. Str. 32
— Arth., Bahnbmt., Mühlenstr. 37W18.
— Ed., Schmied, Wolmar. Str.29, W.8.
— Gust., Amts-Schmiedemstr., Bischofstr. 8W7, ☎ 2371.
— Theod., Bäcker, Säulenstr. 56, W. 6.
Baermann, A. S., Zahnarzt, Spr. 9—11 u. 4—7, Friedensstr. 8W3.
Bärnhoff, Theof., Schriftf., Duntenhöfsche Str. 16.
Gebrüder Baerselmann, 2. G., Kühlhausanl. u. Lebensmittel-Export. Akt.-Ges. in Ossipowo, Filiale in Riga, Prok.: Erich Wilh.' Palmberg, Mühlenstr. 9, ☎ 5063.
Bärwald, F., Werkmstr., Säulenstr. 99.
Bäuerle, A., Wwe., Conv. z. heil. Geist 2.
— Justine, Wwe., Schmiedestr. 9W18.
Bagajew, Alex., Spark.-Bmt., Nikolaistr. 24, W. 15.
Bagan, K., Färber, Schlocksche Str. 35a.
Bagat, Mart., Vorarb., Dampfstr.80W7.
— Mart., Ankern., Hapsaler Str. 15W2.
Bagatais, J. A., Schloss., Sadownikowstr. 18, W. 26.
— Rob., Postbmt., Romanowstr. 36W35.
Bagdahn, Jul. Jul.', Buchhltr., Karolinenstr. 23W5.
— Emilie, Dir.-Wwe., Elisabethstr. 31, W12, ☎ 3301.
— F., Hg., Elisabethstr. 31W12.
— O., Hg., Elisabethstr. 31W12.
— Wilh. Otto', Fabr.-Bmt., Kaiserwald, Lübecker Str., ☎ 5320.
Bagel, Wilh., Wwe., Annenhöf. Str. 6.
Bagerski, Gotth., Vorarb., Bauskesche Str. 55.
Gesellschaft der Rigaer mechanischen Schuhfabrik „Merkur" Bagg, Fein, Glückmann & Ko., 2. G., Kommanditges., Jessocher Salkind Bagg, Hirsch Fein u. Chaim Glückmann die einz. off. Gesellsch., Valentinstr. 5, ☎ 6364.
J. S. Bagg & H. Fein, 1. G., Leder-W., Inh.: Jessocher Salkind Leiserow Bagg, Hirsch Fein, Schmiedestr. 66, ☎ 1464.
M. Bagg, 2. G., Mehl, Mühlenbetrieb (Marienmühle), Inh.: Mowscha Schlomowitsch Bagg, Prok.: Leiser Bagg, Altonaer Str. 9, ☎ 2511
Bagg, Chaim Mal.', Hdlr., Romanowstr. 61W23.
— G., Frau, Fotogr.-Atel. „Elvira", Alexanderstr. 33, ☎ 5849.
— J. S., Hsb., Mitinh. d. Firma J. S. Bagg u. H. Fein, Mitges. d. Firma „Merkur" Bagg, Fein, Glückmann u. Ko., Karlsstr. 13W4, ☎ 4409.
— Jak. Leis.', Hg., Säulenstr. 33, W,20.
— Leiser, Mühlen-Arrend., Prok. d. Firma M. Bagg, Altonaer Str. 9.
— Mowscha Inh. d. Firma M. Bagg, Altonaer Str. 9.
— Scholem Mordchel, Mitinh. d. Firma Lubotzki und Bagg, Ing., Alexanderstr. 33W18, ☎ 5849.
Baggat, Mikk., Hsb., Markusstr. 3, W. 1.
Bagger, Chr. Wilh.', Hg., Alexanderstr. 192W6.
Baginsky, Fr., Buchhltr., Säulenstr. 74.
Bagon, Karl, Setzer, Suworowstr. 56.
Bagrasch, Off., Hg., Schreyenbusch 1, 37.
W. A. Bagretz, 2. G., Kleider, Inh.: Wass. Bagretz, Zaunstr. 1.
Bagretz, Wass., Inh. d. Firma W. A. Bagretz, Zaunstr. 1.
Baguschis, Alex., Schndr., kl. Palissadenstr. 4W14.
v. Bahder, Adelaide, WSR-Wwe., Felliner Str. 12W44.
— Aline, russ. Sprachl., Thronf.-B. 15.
— Ed., Buchhltr., Schwartzenhöf. Str.10
Bahder, Andr., Fuhrm., Torgel. Str. 4.
— Anna, Wwe., Thronfolgerboul. 15.
— Wilh. Joh.', Hg., Marienstr. 47W10.
Bahk, Alide, Schndrn., kl. Lubahn. Str. 5
Bahksch, Jan, Walzer, Schreyenb. 1, 27.
— Mik., Korbm., Schreyenbusch 1, 27.
Bahlin. Sieh auch Balin.
Bahlin, Anna, Wwe., Thronfolgerboul.4.
— Christ., Tschlr., Dw., Rodenpoiser Str. 1W21.
— Jan, Schlosser, Wendensche Str. 23.
— Karl, Tschlr., Peterholm. Str. 5.
— L., Frl., Telegr.-Bmtn., Gertrudstr.48
— Lise, Wwe., Bullensche Str. 11.
— P., Bierhdlr., Trinitatisstr. 34.
— Pet., Hg., Kalnezeemsche Str. 129.
— Pet., Hsb., Telegr.-Bote, Gertrudstr. 48.
Bahling, Ant., Fabr.-Bmt., Alexanderstr. 134W5.
Bahlinger, Alfr., Witebsker Str. 22.
Bahlit, Jan, Zimmerm., Petersb. Ch. 34
W. F. Bahn, 2. G., Kolonialw., Inh.: Wilh. Fr. Bahn, Kalkstr. 29, ☎ 874.
Bahn, Pauluccistr. 17W14.
— Ernst Gert', Hg., Marienstr. 55W17.
— Eug., Maurer, Sprenkstr. 69W8.
— Heinr., Schlosser, Friedensstr. 9aW8.
— Martha, Wwe., Säulenstr.112, W.23.
— W., Amts-Maurermstr., Matthäistr. 11.
— Wilh. Wilh.', Inh. d. Firma W. F. Bahn, Pauluccistr. 17W14
Bahnin, Jw., Fleischer, Mosk. Str. 109.
Bahnis, F., Kurzw.-Hdl., Alexanderstr.109
Bahr. Sieh auch Baar.
— Friedr., Agent, Schulenstr. 25, W. 42
— Indr., Hsb., Langestr. 18.
— Jul., Tschlr., Talsensche Str. 23.
— Olga, Schndrn., Schulenstr. 11W10.
— Sim., Schndr., Schmiedestr. 27W7.
Bahrding, Anna, Hdlrn., Pokrowstr. 21.
— Hel., Hsb., Bärenstr. 18.
— Otto, Tschlr., Bärenstr. 18.
Bahren, Andr., Dw., Marstallstr. 12W11.
— Jak., Zimm., Bersohn. Str. 2W22.
Bahrin, Kasp., Dw., Elisabethstr. 13.
— E., Hdlr., Suworowstr. 14W15.
— Jan, Kurir, Kalkstr. 7W4.
Bahrs, J., Kfm., Alexanderstr. 96, ☎ 5266.
— Irma, Frl., Hgn., Kirchenstr. 21.
— Lonni, Frau, Kirchenstr. 21.
E. Bahrt, 2. G., Fuhrgesch., Inh.: Oskar Pussel, Mühlenstr. 121, ☎ 222, Güterexped. d. Mit. Eisenb., ☎ 201.
Bahrt. Sieh auch Barth.
Bahrt, Christ., Frl., Palissadenstr. 33.

Karl Grünberg, Matthäistr. № 54, im eigenen Hause, Telephon № 2402
Die besten Gummireifen der Welt.

Eigene Filialen: Mühlenstr., Ecke der Suworowstr., Tel. 325. Hagensberg, Waldstr. 4a, Tel. 3950.

Karl Grünberg, Matthäistr. № 54, im eigenen Hause. Die besten Gummireifen der Welt.

Bahsch, Anna, Wwe., Rodenpoiser Str. 3.
Bahtz, sieh auch Bahz.
— Ernst, Dw., Schwimmstr. 18, W. 9.
— Rob., Redakt. und Verl. d. Jaunais Evangelists u. d. Sinatne u. Religija, Duntenhöf. Str. 1/3.
Bahz, Joh., Instr.-M., Schwimmstr. 18.
— Jak., Maurer, Bausk. Str. 38.
— Mart., Schlosser, Moritzstr. 2a.
Bahze, Rob., Buchdr., Wenden. Str. 37.
M. Bajar, 2. G., Trakteur, Inh.: Martin Bajar, Matthäistr. 18.
Bajar, Fritz, Maler, Suworowstr. 97.
— Charl., Wwe., Alexanderstr. 71W10.
— J., Handschuhm., Artilleriestr. 44W2.
— Jan, Hsb., Asuppensche Str. 8.
— Jan, Maler, Färberstr. 21, W. 11.
— Kath., Dw., Scharrenstr. 25, W. 20.
— M., Hsb., Asuppensche Str. 3.
— Mart., Inh. d. Firma M. Bajar, Matthäistr. 18, W. 2.
Bajarunas, Mich., Bäcker, kl. Vegesacksholm 1.
Bajat, Pet., Schuhm., Revaler Str. 33.
Bajata, Karl, Kwh., Matthäistr. 31.
Baibo, Oss., Tschlr., Witebsker Str. 4.
Baidin, Alma, Wwe., Matthäistr. 50a.
Bajew, Iw., Bürodiener, Schreyenb. 1, 36
Baika, Jan, Schmied, Romanowstr. 113.
— Jan, Schndr., Kathol. Str. 34W18.
Baikow, Kath., Wwe., Romanowstr. 139.
— E., Amtsb., Petersb. Ch. 27, W. 2.
Bajor, Alb., Fabr.-Bmt., Dorp. Str. 20.
— Jan, Expreß, Rodenpoiser Str. 15.
— Kath., Hsbn., Grabenstr. 20, W. 15.
— Otto Fried.', Werkmstr., Alexanderstr. 128.
Baische, Mart., Geschäftsf., Dorp. Str. 21.
— Adalb., Masch., Gerberstr. 13W13.
Baisom, Karl, Auff., Dorpater Str. 60.
Baitas, Jos., Dw., Trinitatisstr. 10.
Baitukan, Jan, Zimm., Fischerstr. 12a.
Bakaldin, Olga, Hsb., Münzstr. 11W2.
Bakalis, Felix, Dw., Alexisstr. 5W14.
Bakarow, Andr., Wächter, Romanowstr. 75
Bakarschin, Nad., Lehrn., Dorp. Str. 88
Bakatsch, O., Fuhrm., Rabenstr. 16W3.
Bakejew, Alex. Nik.', Tischvorst.-Geh., Matthäistr. 44W5.
— Nik. Alex.', Generalmaj., Wenden. Str. 3.
Bakenas, Ustin, Schmied, Turgenjewstr. 2
Bakinowski, J., Hdlr., Katholische Str. 26.
Bakis, O., Schndr., Dorpater Str. 20.
Bakkis, Anna, Hsverw., Fischerstr. 18.
— Jak., Schlosser, Rumpenhöf. Str. 21.
Bakkit, Fritz Pet.', Hg., Gildstubenstr. 4.
Bakonin, Anat. Nik.', Bahnbmt., Pleskodahlstr. 4.
Baksch, Ossip, Masch., Matthäistr. 93W8.
Bakscha, Alex., Maurer, 2. Weidend. 3.
Backstad, Erik Erik', Kfm., Gertrudstr. 54W17.
Baktisch, Anna, Hsb., Bergstr. 54W1.
Bakul, Kath., Wwe., Matthäistr. 81W7
Bakur, Jan, Schlosser, Wiesenstr. 4W3.
Bakurewitsch, Nik. Iw.', HR, Bmt., Marienstr. 29W3.
Bakutis, Jul. Andr.', Bahnbmt., Gertrudstr. 59W8.
— Andr. Ign.', Schriftf., Gertrudstr. 77
— Ed. Andr.', Bahnbmt., Säulenstr. 41.
— Ed. Andr.', Bahnbmt., Ritterstr. 58
— Jul. Pet.', Bahnbmt., Gertrudstr. 59
Bakutschenis, Iw., Rohrl., Katholische Str. 33, W. 38.

Balabolin, Iw. L., Ger.-Bmt., Alexanderstr. 127W15.
Balaisch, Jos., Schndr., Matthäistr. 83.
Balakirew, Dm., Exped., Fellinerstr. 13.
Balalis, Ed., Maurer, Polotzker Str. 7.
Balandin, Joh., Schlosser, Pern. Str. 20.
— Nik. Andr.', Fabrikbmt., Brückenstr. 20.
Balanenok, Andr. u. Alexei, Maler, Aahof Str. 4.
Balanow, M., Holzhdlr., Gypsstr. 4a.
— Jank., Sattler, Mühlenstr. 100W33.
Balaschew, Alex., Schuhm., Mosk. Str. 50
Balatutow, Nik., Bmt., Marienmühlenstr. 14, W. 9.
Balbarischki, Edg. Joh.', Bevollm. Abt.-Chef d. Ges. Prowodnik, Mühlenstr. 3W2.
Balbatz, Ossip, Zimm., Schreyenb. 1, 10.
Balbeer, Jan, Zimm., Grotenstr. 5.
Balberg, A., Wwe., Schulenstr. 15.
Balberis, Ant., Schlosser, Pokrowstr. 20.
Balbo, Marietta, Balletmstrn., Theaterboul. 3W13.
Baldak, Joh., Schaffn., Säulenstr. 112.
Balde, Rud., Tschlr., Matthäistr. 59.
Pauline Balder, 2. G., Trakteur, Inh.: Pauline Balder, geb. Grünberg, Moskauer Str. 81.
Balder, Karl Kasp.', Hg., Elisabethstr. 20
Baldermann, Jos., Fabrikdir., Juliusstr. 3
Baldon, Joh., Priv., Maurerstr. 6W13.
Baldoneek, Dawe, Bäcker, Gymnastikstr. 24.
Baldrewitz, K., Schmied, Säulenstr. 92.
— Karol., Wwe., Rodenpoiser Str. 1.
Baldring, Eug., Vers.-Bmt., Gregorstr. 2
Baldus, Lene, Milchhdlrn., Artilleriestr. 63W15.
— Alma, Wwe., Romanowstr. 60, W. 3.
Baleischis, Jur, Stationschefs-Geh., Olivenstr. 13W17.
Balga, Jan, Hg., Thronf.-Boul. 27W22
Balgail, Sam., Bürodiener, Dorp. Str. 6
Balgalw, Emil., Wwe., Hebamme, Schulenstr. 14, ☎ 4119.
— Jeannot, Telegr.-Bmt., Hsb., Amalienstr. 5, W. 2.
— Jurre, Vorarb., Alexanderst. 53W11.
— Leont., Wwe., Schulenstr. 8W10.
— M., Hgn., Artilleriestr. 3.
— Mart., Vorarb., Hapsaler Str. 9.
— Wilh., Wwe., Artilleriestr. 3.
Balgewitsch, Vikt., Wwe., Alexanderstr. 174
Balikin, Kondr., Vorarb., Dorp. Str. 88
Balin. Sieh auch Bahlin.
— A., Frisirsalon, Karolinenstr. 17.
— Anna, Wwe., Palissadenstr. 14W9.
— Ferd., Kassir., Kreuzstr. 1.
— Jan, Kellner, Alexanderstr. 121W26.
— Ilse, Bierhdl., Oskarstr. 12.
— Joh., Zimmerm., Brückenstr. 9.
— K., Maler, Säulenstr. 95, W. 14.
— Karl, Schlosser, Gartenstr. 17a.
— Krisch, Dw., Kreuzstr. 1.
— Liebe, Hdlrn., kl. Lagerstr. 23.
— Paul, Bierhdlg., Revaler Str. 74.
— Rob., Korkenschn., Sternstr. 8, W. 17.
Balischew, Wass. Pawl.', Akzisebmt., Popowstr. 5W9.
Balitowitsch, Feod., Kurzw.-Hdl., Jaroslawsche Str. 49.
Baljuk, Krist., Schndrn., Gertrudstr. 24.
Baljunetz, Sem., Dw., Asuppensche Str. 9
Baljutowitz, V., Hdlr., Mosk. Str. 104.
— W., Kurzw.-Hdl., Mosk. St. 81.

Karl Balk
Spirituosen-Fabrik
u. Wein-Großhandlung
Fabrik und Kontor:
Moskauer Str. 90/92, Tel. 30.

Karl Balk, 2. G., Destill. u. Weinkeller, Inh.: Karl Joachim Adolf Balk, Moskauer Str. 90/92, ☎ 30.
Balk, Heinr., Konservenfabr., Bäckereist. 8, ☎ 2608.
— Jeannot, Schlosser, Kaugern. Str. 9.
— Karl, Maler, Sprenkstr. 43W32.
— Karl Heinr.', Inh. d. Firma Karl Balk, Moskauer Str. 90, ☎ 30.
— Karol., Soufflöse, Suworowstr. 44W5
— Regina, Wwe., Stegstr. 8, W. 7.
Balkaul, Aug., Bmt., Atlasstr. 3.
— Joh., Arrend., Atlasstr. 3.
— Karl, Monteur, Atlasstr. 3.
Balkewitz, Mart., Bäckerei, Mittelstr. 9.
Balkin, Art., Kfm., Säulenstr. 1.
— Basse, Hsbn., Sadownikowstr. 8.
— Joh., Hsb., Ritterstr. 61, W. 1.
— Julie, Wwe., Hsbn., Mühlenstr. 57.
— Mend., Hdlr., Säulenstr. 92W45.
Balkowski, Kas., Tschlr., Albertstr. 13.
Robert N. J. Ball, 2. G., Holz, Inh.: Robert Norman Johan Ball, Bischofsstr. 1, ☎ 446.
Ball, Rob. N. J., Inh. d. Firma Robert N. J. Ball, Bischofst. 1W4.
Ballander, Tad., Hg., Gertrudstr. 55W1.
Ballastdammer Gesell.-Ver., Netzstr. 1.
Ballert, Ernst, Wagenb., Moskauer Str. 33W8.
— Heinr. Georg', Hg., Romanowstr. 27.
— Magn. Heinr.', Romanowstr. 27.
Ballmann, Joh., Tischler, Obststr. 2.
A. Ballod, 1. G., Holz, Inh.: Kathar. Ballod, geb. Freymann und Alex. D. Ballod, Prok.: Andr. Ballod.
Kontor, Küterstr. 5/7, ☎ 2774, 2374. und 406. Warenlager Mühlgraben, ☎ 1738.
Sägemühle, Happackgraben, ☎ 4074 und 5290.
Sägemühle, Thomasstr. 3, ☎ 4455.
Andrei Ballod, 2. G., Traktör, Krebsstr. 17, ☎ 4454.
Aug. Ballod, 2. G., Trakteur, Inh.: August Ballod, Bärenstr. 11, ☎ 4572
D. Ballod, 2. G., Trakteur, Inh.: Dav. Ballod, Mühlenstr. 119, ☎ 5223.
K. O. Ballod, 2. G., Mechan. Werkst., Inh.: Karl Ballod, Gertrudstr. 44, ☎ 6153.
Karl Ballod, 1. G., Stahl- u. Eisenhdl., Inh.: Karl Ballod's Erben, Mühlenstr. 72, ☎ 425, Postfach 639.
P. Ballod, 2. G., Schlosserei, Inh.: Peter Ballod, Klosterstr. 17, ☎ 2938.
Ballod. Sieh auch Balod.
— A., Kol.-Hdlg., Elisabethstr. 89.
— A., Mech., Wolfsstr. 1.
— A., Schndr., kl. Jungfernstr. 4W1.
— A., Steinsetzer, Gerberstr. 5, W. 9.
— A. M., Holzhdl., Moskauer Str. 125
— Alex., Priv., Rumpenh. Str. 19W32
— Alex., Stadt-Abt.-Ingenieur, Kirchenstr. 30, W. 2, ☎ 1072.
— Alex. D., Mitinh. d. Firma A. Ballod, Schloßstr. 13/15, ☎ 406.

Wein- u. Austern-Stuben
Basteiboulevard Nr. 2, Telephon Nr. 80.
Otto Schwarz.
Wein-, Delikatessen- u. Cigarren-Lager
Basteiboulevard, Ecke der Kalkstrasse.

— Andr., Fuhrm., Kasernenstr. 1, W. 11.
— Andr., Hdlr., kl. Newastr. 14W10.
— Andr., Prok. d. Firma A. Ballod, Sessausche Str. 3.
— Andr., Tschlr., Marienstr. 50, W. 30.
— Andr., Traktörinh., Krebsstr. 17.
— Anna, Aufw., Matthäistr. 145, W. 8.
— Anna, Frl., Suworowstr. 87W5.
— Anna, Hsbn., Wwe., Wolmar. Str. 32
— Anna, Wäsch., Wendensche Str. 3.
— Anna, Wäsch., Sprenkstr. 56, W. 16.
— Anna, Wwe., Helenenstr. 27W13.
— Anna, Wwe., Schuhmacherstr. 4.
— Anna, Wwe., Ritterstr. 69, Q. 2.
— Anies, Stellm., Ziegelstr. 5W4.
— Ans, Brauer, Romanowstr. 84W1.
— Ans, Hdlr., Mitauer Ch. 18.
— Ant., Priv., Pernauer Str. 18W26.
— Aug., Feilenh., Schreyenb. 1, 42.
— Aug., Hsb., Wolgundsche Str. 66.
— Aug., Inh. d. Firma Aug. Ballod, Bärenstr. 11, W. 14, ⊶ 4572.
— Aug., Kwh., Wendensche Str. 32.
— Aug., Schlosser, Milchstr. 6W1.
— Brenz, Schlosser, Essenhöf. Str. 14.
— Christ., Hsverw., Pernauer Str. 2W3
— Christ., Wwe., Hsverw., Schreyenbusch 6, 8W12.
— Dav. Pet.', Buchhltr., Mühlenstr. 81.
— Dorothea, Wwe., Ritterstr. 54W5.
— E., Glanzplätterei, Romanowstr. 24.
— E., Masch.-Mstr., Mühlenstr. 83.
— Ed., Schlosser, Torfstr. 3.
— Ernst, Hg., Hamannstr. 7.
— Ernst, Hsb., Salvensche Str. 93.
— Ernst, Kol.-Hdl., Ritterstr. 149.
— Ernst, Vorarb., Stapelstr. 13, W. 1.
— Eva, Frau, Meinhardstr. 10W15.
— Friedr., Lagerverw., Revaler Str. 40.
— Gust., Mstr., Revaler Str. 91, W. 8.
— Hans Sam.', Werkmstr., Dünamündesche Str. 51a.
— Heinr. Heinr.', Werkmstr., Schreyenbusch 2W14.
— Helene, Wwe., Wolgund. Str. 72.
— J., Bmt., Ritterstr. 72W50.
— J., Tischlerei, Kurmanowstr. 11W41.
— Jak., Hdlr., Eliasstr. 6, W. 6.
— Jak., Hdlr., Poltawa. Str. 5aW6.
— Jak., Hsb., Gasbmt., Dünab. Str. 51.
— Jak., Maler, Suworowstr. 23, W. 7.
— Jak., Priv., Karolinenstr. 35.
— Jak., Schmied, Laborator. Str. 16.
— Jak., Schuhm., Kalnezeem. Str. 161.
— Jak., Zimmerm., Aleranderstr. 165.
— Jan, Bierhdl., Petersb. Ch. 44.
— Jan, Buchbind., Meisterstr. 6.
— Jan, Drechsler, Abguldensche Str. 12.
— Jan, Hsb., Fischerstr. 11, W. 1.
— Jan, Hsb., Petersb. Ch. 131, W. 1.
— Jan, Korkenschndr., Helenenstr. 27.
— Jan, Masch., Färberstr. 19W5.
— Jan, Maurer, Friedrichholm. Ufer 6.
— Jan, Priv., Färberstr. 18W5.
— Jan, Schlosser, Bauskesche Str. 34.
— Jan, Schlosser, Schreyenbusch 1, 44.
— Jan, Schlosser, Zeltstr. 12.
— Jan, Schmied, Hapsalerstr. 12W17.
— Jan, Stellm., Wolmar. Str. 39W54
— Jan, Vorarb., Marienb. Str. 3W10.
— Jan, Vorarb., Peterb. Ch. 104W14.
— Jan, Vorarb., Schreyenb. 2, 13.
— Jan, Wächter, Ritterstr. 77, W. 4.
— Jan, Werkmstr., Aleranderstr. 158W6
— Joh., Bahnbmt., Marienmühlenstr. 10.
— Joh., Maler, Elisabethstr. 31a, W. 3.
— Joh., Pens., Schützenstr. 19, W. 11.
— Joh., Priv., Gesellenstr. 31a.

— Joh., Schmiedemstr., Ritterstr. 93W13
— Joh., Wäsch., Wendensche Str. 13.
— Jul., Rentn., Dorotheenstr. 5, W. 7.
— Jur, Bürodiener, kl. Milchstr. 8W8.
— Jurre, Dw., Elisabethstr. 20, W. 32.
— Jw. Andr.', Rechtsanw.-Geh., Lagerstr. 18.
— K., Schlosser, Gertrudstr. 109.
— K., Wwe., Bärenstr. 11W19.
— K., Fabrikbmt., Marienstr. 9W18.
— Karl, Bmt., Kojenholmsche Str. 4W2.
— Karl, Fuhrm., Artilleriestr. 69W8.
— Karl, Fuhrm.-W., Gymnastikstr. 1.
— Karl, Hdlr., Dorotheenstr. 19, W. 4.
— Karl, Hsbes., Schreyenbusch 1, 8.
— Karl, Inh. d. Mech. Werkst. K. O. Ballod, Revaler Str. 39, W. 11.
— Karl, Kutscher, 1. Weidendamm 17W21
— Karl, Schlosser, Romanowstr. 73W10.
— Karl, Schlosser, Falckenstr. 1, W. 9.
— Karl, Schmied, Wenden. Str. 5.
— Karl, Schuhm., Helenenstr. 27, W. 21.
— Karl, Setzer, kl. Milchstr. 4, W. 6.
— Karl, Zimm., Gabrielstr. 3W1.
— Karol., Hsbn., Kfm.-Wwe., Mühlenstr. 72W2.
— Kath., geb. Freymann, Mitinh. d. Firma A. Ballod, Aleranderstr. 97, ⊶ 2302.
— Konr. Klem.', Bahnbmt., Schreyenbusch 1, 9.
— Krist., Wwe., Marienstr. 104W3.
— Lina, Wwe., Sternstr. 13W2.
— Marg., Wwe., Aufw., kl. Lagerstr. 15.
— Marie, Frl., Suworowstr. 87W5.
— Marie, Hsbn., Champetresche Str. 83.
— Marie, Wwe., Aleranderstr. 161.
— Marie, Wwe., Jägerstr. 1, W. 12.
— Marie, Wwe., Marienmühlenstr. 18.
— Mart., Aufs., Thronfolgerboul. 2.
— Mart., Brauer, Dampfstr. 94W12.
— Mart., Fuhrm., Artilleriestr. 69W6.
— Mart., Maurer, Palmstr. 10.
— Mart., Maurer, Wenden. Str. 8W18
— Mart., Mech., Dorpater Str. 49W18.
— Mart., Schlosser, Helenenstr. 15.
— Mart., Vorarb., Bockstr. 3, W. 17.
— Mich., Schmied, Petersb. Ch. 11W12.
— Mich., Schuhm., Hospitalstr. 4.
— Mik., Schuhm., Palmstr. 6W5.
— Mikk., Maler, Hasenholm. Ufer 21a.
— N., Wwe., Elisabethstr. 77, W. 10.
— Olga, Diakonisse, Schulenstr. 31W3a.

Otto Ballod

Amts-Schneidermeister,

Herren-Garderoben-Geschäft.

Kl. Schmiedestr. 10/12,

Telefon 3582.

— Otto, Amts-Schndr.-Mstr., kleine Schmiedestr. 10, ⊶ 3582.
— Otto, Schndr., Pferdestr. 9W14.
— P., Knecht, Wenden. Str. 19.
— Pet., Schreyenbusch 1, 32.
— Pet., Amts-Schlossermstr., Dir. d. 2. Ueberdün. Spar- u. Vorschußk., Klosterstr. 17, ⊶ 2938.
— Pet., Buchhdl., Pernauer Str. 11.
— Pet., Hdlr., Schreyenbusch 4, 8.
— Pet., Hdlr., Sprenkstr. 45W10.
— Pet., Kol.-Hdl., Aleranderstr. 165.
— Pet., Maurer, Hilfsstr. 13, W. 30.

— Pet., Maurer, Ritterstr. 93W19.
— Pet., Modelltschlr., Milchstr. 6W1.
— Pet., Priv., Staarstr. 4.
— Pet., Rohrleger, Schreyenb. 6, 4W1.
— Pet., Schlosser, Kurmanowstr. 23W17.
— Pet., Schndr., Dünamünd. Str. 14.
— Pet., Töpfer, Artilleriestr. 19.
— Pet., Vorarb., Hapsaler Str. 16.
— Rob., Tapez., Kojenholm. Str. 8W2.
— Rob. Dav.', Hg., Revaler Str. 70.
— Rud., Webermstr.-Geh., Pet. Ch. 66e.
— Rud. Pet.', Exped., Pauluccistr. 6.
— Spritz, Hsb., Oststr. 1.
— Theod., Tschlr., Ernestinenstr. 13.
— Vikt., Pens.-Vorst., Sprenkstr. 29W14
Ballodit, Karl, Stauer, Aleranderstr. 69.
— Anna, Wwe., Schreyenbusch 2, 26.
Ballosch, Karl, Bankbote, Wasserstr. 4.
— Ed. Karl.', Bankdiener, Jakobsstr. 6.
Ballsieper, Emil, Fabr.-Bmt., Tuckumer Str. 11.
Ballun, Kath., Wwe., Hagensberg. Str. 6
Balmak, Karl, Hg., Ebelshöffsche Str. 8a.
— Krist., Schndrn., Invalidenstr. 4.
— Olga, Wwe., Mühlenstr. 133W6.
Balmann, D., Hdlr., Kathol. Str. 34.
Balmanenkow, Alex. Sach.', Artist, Dorotheenstr. 16W10.
Balod, sieh auch Ballod.
— Alb., Vers.-Bmt., Aleranderstr. 40W35
— Andr, Maurer, Grabenstr. 31a.
— Andr., Tschlr., Aleranderstr. 192.
— Anna Dorot., Wwe., Nordstr. 15W5.
— Ed., Stauer, Mühlenstr. 18W9.
— Jan, Kutscher, Dorotheenstr. 26.
— Jan, Maurer, Wenden. Str. 18W16
— Indr., Hsb., Schreyenbusch 2, 14.
— Karl, Maurer, Sappeurstr. 1a.
— Karl, Schausp., Gertrudstr. 23W7.
— Karl, Schmiede, Artilleriestr. 69.
— Karl, Vorarb., Wasastr., Haus Kerkovius.
— Krist., Bahnbmt., Altonaer Str. 18.
— Lina, Wwe., Romanowstr. 47W9.
— Mart., Schlosser, Wolmar. Str. 15.
— Pet., Aufs., Augustenstr. 12W60.
— Pet. Marz', Obergärtner, 1. Weidendamm 21.
Balod-Sebold, Jur, Malerwerkst., Revaler Str. 94.
Balodemann, J. J., Telegr.-Bmt., KS, Elisabethstr. 22, W. 13.
Balodsedas, Juri, Maler, Feldstr. 2W6.
Baloitschok, J., Zollbes., Gertrudstr. 57.
Balonow, Erol Abr.', Dentist, Waldstr. 6
Balotnik, R., Schlosser, Ritterstr. 111.
Bals, Pet., Gärtner, Torfstr. 12.
Balsarowitz, Felix, Schlosser, Petersb. Ch. 6W26.
Balschewski, Joh., Tischlermstr., Talstr. 11
„Automat“ L. Balson & F. Kitai. 2. G., Zunahtmacherei, Inh.: Leib Meer Balson u. Faiwe Kitai, Schmiedestr. 52, ⊶ 6077.
Balson, Andr., Zimm., Sprenkstr. 65W23
— Leib, Mitinh. d. Firma „Automat“, L. Balson & F. Kitai, Schmiedestr. 52
— Rochum, Flachshdlg., Gogolstr. 4, ⊶ 3613.
— Schlom, Hdlr., Mühlenstr. 137, W. 1
Balß, Jak., Kellner, Matthäistr. 19.
Balt, Wold., Schlosser, Helenenstr. 16.
Baltabol, Ant. Mart.', Jng.-Tech., Techn. Dir. der A.-G. für Flachs- u. Jute-Manuf., Jute-Manuf. am Stintsee.
— Aug., Hsb., Feldstr. 10.
— Wold., Dünab. Str. 62, ⊶ 1937.

Karl Grünberg, Matthäistr. № 54, im eigenen Hause. Telephon № 2402. Die besten Gummireifen der Welt.

Nur importierte Weine in grösster Auswahl.

Karl Grünberg, Matthäistr. № 54, im eigenen Hause. Die besten Gummireifen der Welt

Baltadonis, Adam, Zimmerm., Helenenstr. 21W9.
Baltais, Fritz, Zimm., Färberstr. 19W21
Baltakewitz, Jw., Dw., Kirchhofsstr. 26.
Baltatz, Anna, Wwe., Talstr. 7, W. 18.
Baltbard, Karl, Maurer, Sappeurstr. 1a
Balte, Jak., Hdlr., Matthäistr. 31W15.
Balter, B., Lederw.-Werkst., Turgenjewstr. 15.
Baltersch anski, Efr., Schuhm., Palissadenstr. 39W15.
Baltgail, Ottil., Wwe., Sprenkstr. 24.
— Ans, Exped., Trinitatisstr. 24, W. 5.
— Rob., Kand. rer. merc., Wolgundsche Str. 39, ⊶ 5747.
Baltgalw, Alex., Kwh., Alexanderstr. 152
— Friedr., Priv., Ritterstr. 115W29.
— Jur, Zimmerm., Rodenpoiser Str. 60
— Mart., Schmied, Altonaer Str. 28.
— Matt., Buchhltr., Marienstr. 110W21
— Pet., Schndr., Marienmühlenstr. 20.
Baltik-Separator-Zentral-Niederl., Inh: Dan Swen Bergmann (Schweden), Bevollm. Karl Jannson, Königsst.27, ⊶ 3133.
„Baltika", Buchdruckerei (Eug. Walter, Schlock), Karlsstr. 27, ⊶ 2004.
„Baltika", Kwaß-Brauerei (Inh., Leonid Walter und Marz Bersin), Revaler Str. 79, ⊶ 830.
„Baltika", Polyt. Korporat., Marienstr. 7. ⊶ 2131.
Baltin, A., Tschlr., Paulucci str. 9W19.
— Andr., Hausbes., Artilleriestr. 69, Q. 1.
— Andr., Hsb., Ambosstr. 6, W. 1.
— Ans, Hsb., Bäckermstr., Sprenkstr. 42
— Aug., Schndr., Mühlenstr. 123W13.
— E., Bierhdl., Rabenstr. 22.
— Ed., Maler, Rumpenhofsche Str. 23.
— Ed., Tschlr., Färberstr. 6aW32.
— Emilie, Frl., Ritterstr. 59W16.
— Friedr., Buchdr., Schlocksche Str. 83
— Fritz, Schmied, Pokrowstr. 11W36.
— Gust., Strb.-Schaffn., Feldstr. 4W8.
— Jan, Maurer, Pernauer Str. 22, W. 8.
— Jan, Schndr., Marienstr. 113, W. 57.
— Jan, Zimmerm., Frauenburg. Str.14
— Ilse, Marktholrn., Revaler Str. 11.
— Joh., Restaurat., Marienstr. 4, ⊶ 3640.
— K., Restaurat., Elisabethstr.24, W.24.
— Karl, Schuhm., Ebelshöfscher Weg 22.
— L. K., Stellm., kl. Lagerstr. 65.
— Marie, Frl., Gogolstr. 5W17.
— Mart., Montör, Rodenpoiserstr. 3.
— Nanny, Frl., Säulenstr. 20, W. 9.
— Otto, Vorarb., Wenden. Str. 23,
— Pet., Holzhdlr., Kramerstr. 1.
— Pet., Musik., Sprenkstr. 62W1.
— Reinh., Hsb., Ernestinenstr. 19W1.
— Ros., Wwe., Wenden. Str. 13W26.
Baltin & Ko., R., Baumat.-Hdl., Alexanderstr. 169, ⊶ 3904.
Baltische Bootswerft, Inh.: Ing. Ed. Lehnert, Kundsingsholm, ⊶ 6809, Postfach 1043.

Gesellschaft der
Baltischen Cellulosefabrik
in Schlock bei Riga.
Verkauf: Marstallstrasse Nr. 24.
Telephon Nr. 1095.
Direktion: Marstallstr. 24.
Telephon Nr. 3795.
Fabrik in Schlock: Tel. 3495

Gesellschaft der Baltischen Cellulose-Fabrik in Schlock bei Riga, 1. G., Direktore: G. Kerkovius, Th. Eberh. Pychlau, Henry Alfr. Armitstead, Kandidaten: Bernh. v. Schubert, Dr. R. v. Buengner, Marstallst. 24. Niederlage ⊶ 1095. Direktion ⊶ 3795. Fabrik-Kontor in Schlock ⊶ 3495.

Baltische
Elektrotechnische Werkstätte.
Spezialität:
Galvanische Elemente
jeder Art.
Trocken - Elemente und
Kleinbeleuchtung.
Ritterstr. 19, Telefon 2305.

Akt.-Ges. der Baltischen Papier- und Pappenfabr., 1. G., Hdl. mit Erzeugn. der Fabrik in Staizel. Direktore: K. Ziese jun. u. K. von Jessen, J. Urban, Kandid.: H. Baron Bistram u. H. Jacobson, Herrenstr. 15, ⊶ 869
Balt. Landw. Genossenschaft, 1. G., Verwaltungsrat: Carl Baron Oelsen, Axel v. Samson-Himmelstjerna-Hummelshof, Heinr. Gögginger. Geschäftsf. Dir.: Heinr. Gögginger, Prof. für die Landw. Abt.: Nik. Alex.' Hartmann, Plettenbergstr. 5, ⊶ 2060. Verkaufsniederlage: Scharrenstr. 10, ⊶ 2575, Postfach 861.

Baltische
Landwirtschaftliche
Genossenschaft.
Central-Molkerei
Plettenbergstr.5, Tel.2060

Baltische Leinen - Manufaktur - Kompanie, 1. G., Akt.-Ges., Direktorium: Jakob Erhardt, Th. Burmeister, Felix Baron Lieven, Dir.-Kandidaten: C. G. v. Sengbusch, Dispon. Dir.: Th. Burmeister. Fabrik: Kengeragge, Kischinewsche Str. 6, ⊶ 503. Niederlage: Herrenstr. 22, ⊶ 9, Postfach 24.
Baltische Gesellsch. gegens. Kredits der Landwirte, 2. G., Königsstr. 28, ⊶ 6348.
Baltische Elektrotechn. Werkstätte, Inh.: Joh. Töbe, Ritterstr. 19.
Baltische exot. Vogelhdl., kl. Sandstr.7/9
Baltische Ges. für Bücherverbreit. und Buchverl., Küterstr. 4, ⊶ 2287.
Balt. Ges. d. Buchdruckerei-Besitzer, Schloßstr. 13.
Baltische Gesellsch. gegens. Kredits. Sieh Rig. Balt. Gesellsch. gegens. Kredits.
Baltische Konstitutionelle Partei, Geschäftsstelle Anglikan. Str. 5, ⊶ 2650.

Baltische Leisten-Fabrik und Holzindustrie
W. TIETJENS,
2. Weidendamm 21B.
Telefon 2041.—Postfach 773.

„Baltische Monatsschrift", Redakteur: Dr. Friedr. Bienemann, Kalnezeemsche Str. 17a.
„Baltische Post", Redaktion u. Expedition E. Plates Buchdruckerei, b. d. Petri-Kirche.
Balt. Vereinigung d. Handlungsgehilfen, Nikolaistr. 67, ⊶ 2541.
Balt. Automobil- u. Aero-Klub, Elisabethstr. 14, ⊶ 3116.
Balt. Bez. d. Kais. Russ. Feuerwehrver., Küterstr. 14, ⊶ 3787.
Balt. Börsen-Artell, Bevollm.: J. Jostin, 1. Weidendamm 1, ⊶ 6566.
Balt. Frisör-Verband, Alexanderstr. 77.
Balt. Hilfsverein, Pokrowstr. 8.
Balt. Hilfsver. z. Unterst. Blinder, Gertrudstr. 121W5.
„Neue Baltische Waidmannsblätter", Expedition Domplatz 5.
„Baltischer Jagdverein", Geschäftsstelle: Jakobsstr. 3, W. 3, ⊶ 725.

Baltischer
Samenbauverband
Kalkstr. 7, Telefon 3021.
Niederlage:
Sandstrasse 19, Telefon 5694.

Balt. Samenbau-Verband, Kalkstr. 7, W. 3, ⊶ 3021, Niederlage: Sandstr. 19, ⊶ 5694, Postfach 435.
Baltkahj, Jak., Steller, Charlottenstr.32.
— Andr., Buchhdl., Suworowstr. 40.
— Pet., Mälzer, Hospitalstr. 5W6.
Baltkaln, Andr., Tschlr., Suworowstr.58
— Indr., Former, Kalnezeem. Str. 131
Baltkauls, A. J., Kanzleibmt., Schreyenbusch, Martinshof.
Baltmann, Christ. Ans', Bahnbmt., Wolgundsche Str. 16b.
— Doroth., Wwe., Artilleriestr. 3.
Baltpurin, Olga, Wwe., Sprenkstr. 4.
Baltputnis, Ansch., Hdlr., Dorpater Str. 23, W. 2.
Baltreska, Pet., Konditor, Schlocksche Str. 14b.
Baltrewitz, Joh. Christ.', Bankbote, Matthäistr. 50, W. 5.
Baltrock, Ed., Expreß, Theresenstr. 4W6.
— Pet., Hsb., Theresenstr. 6W1.
Baltruk, Karl, Fuhrm., Mühlgraben. Str. 9, W. 29.
Baltrukowitsch, Osi., Dw., Artilleriestr. 44
Baltrun, Jw., Heizer, Wilnasche Str. 12.
— Jw., Schaffner, Palissadenstr. 13.
Baltrunaitis, Jw., Schlosser, Duntenhöfsche Str. 54W15.
Baltrunas, Alex., Bahnbmt., Polozker Str. 1W11.
— Dan., Schmied, Katholische Str. 28.
Baltrusch, Alex., Maschinenbauer, Kaisergartenstr. 6a, W. 27.
— Wilh., Setzer, Kaisergartenst. 6a.
Baltruschewitsch, Sach., Wächter, Palissadenstr. 13, W. 23.
Baltsaar, Georg, Zimmerm., Wenden. Str. 23.
Baltsakis, Mik., Fuhrm., Dampfstr. 72.
Baltschaitis, Matth., Dw., Waffenstr. 16
Baltschukas, Sylv., Schlosser, Laborator. Str. 8W3.
Baltschun, Ossip., Fleischer, Hospitalstr.53
Baltschunas, A., Hdlr., Sadownikowstr. 18W41.
— Adam, Fleischer, Amalienstr.11, W.4.
— Jos., Maurer, Bauskesche Str. 31.

Ch. Jürgensohn, Weingrosshandlung, Wallstr. Nr. 20. Telephon Nr. 106.

— Jw., Tischlr., Kathol. Str. 23.
— K., Fuhrm., Sadownikowstr. 43W10.
— Kas., Bahnwächt., Windstr. 1/3.
— Kas., Maurer, Muckenholm. Str. 29.
— Kas., Steller, Dorotheenstr. 42W54.
— Ost., Bahnbmt., kl. Palissadenstr. 2a.
— Ost., Schlosser, Fuhrmannsstr. 30.
— Step., Fuhrm., Matthäistr. 107, W. 1a
Baltunow, Jes., Töpfer, Revaler Str.84.
Balius, Hans, Schmied, Rodenpoiser Str. 70.
Baltuschko, Mar., Wwe., Ebelshöffsche Str. 4a.
— Ant., Bierhdl., Bergstr. 11.
Baltwilk, Anna, Wwe., Wenden. Str. 37

D. Baltzer
Bau-, Nutz- u. Brennholz-Lager
Alexanderstr. 140, Tel. 2298.

D. Baltzer, 2. G., Holzhdl., Jnh.: Dietr. Baltzer, Alexanderstr. 140, ⊶ 2298.
Baltzer, sieh auch Balzer.
— Abel, Schuhm., Bauskesche Str. 54.
— Andr., Hsb., Michailstr. 37.
— Anna, Frl., Marienburger Str. 3.
— Elis., Hsbn., Alschwangensche Str. 26.
— Emil, 1. Buchhltr.-Geh. d. Livl. adl. Güter-Kreditsoc., Spr. 5½—6½, Paulucciftr. 8, W. 7.
— Felix, Vorarb., Alexanderstr. 127W15
— Heinr., Hausbes., Torfstr. 5, Q. 1.
— Jan, Masch., Gartenstr. 17a.
— Joh., Masch., Andreasholm.
— Julie, Wwe., Mitauer Ch. 52.
— Just., Hdlr., Wolgund. Str. 17.
— K. Benno, Bureaubmt., Schlocksche Str. 18.
— Kath., Wwe., Matthäistr. 19, W. 4.
— Otto, Hsb., Appusensche Str. 10a.
— Rich. Heinr.', Zeichner, Tuckumerstr.18
Baluchow, Pel., Lehrerin, Marienstr. 79.
Balula, Marie, Frl., Marienstr. 29.
Balunas, Jw., Schutzm., Petersb. Ch. 4.
Balwatsch, Wars., Feilenh., Artilleriestr. 11.
Balwitsch, Fel., Bahnbmt., Adlerstr. 10.
Balzer. Sieh auch Baltzer.
— Andr., Hdlr., Fischerstr. 11.
— Andr., Tischlr., Kalnezeem. Str. 86.
— Ed., Eisendreher, Trinitatisstr. 2/4.
— J., Fleischer, Alexanderstr. 153.
— Joh., Hdlr., Marienstr. 132, W. 10.
— Mart., Schlosser, Theringer Str. 28.
— Selma, Kwh., Ritterstr. 36W12.
Balzerbuhl, Mart., Färber, Friedensstr. 35
Balzewitsch Foma, Schaffn., Suworowstr. 92.
— Jul., Wwe., Artilleriestr. 40W94.
Balzunas, Ant., Dw., Nordstr. 3.
Bambam, Paul, Bmt., Goldinger Str.4a
Bambe, Karl Dav.', Polier, Helenenstr.7.
— Jan, Maurer, Gertrudstr. 113W97.
— Rob., Hg., Birkenstr. 1.
— Rud., Platzmstr., Säulenstr.74, W.17.
Bamber, Jak., Maurer, Zeltstr. 2.
— Joh. Gedd., Exped., Ritterstr. 57.
— Lisa, Frau, Zeltstr. 2.
Bamberger, Aug., Musiker, Suworowstr. 10W7.
— Wilh., geb. Herrmannsohn, Bmtn., Suworowstr. 10, W. 7.
Bambis, Karl, Dw., Säulenstr. 9W32.
Bambul, Em., Schndrn., Altonaerstr. 32a.
Bambus, Adam, Hsb., Unionstr. 31.
Bamford, John John', Techn. Leiter d. Baumwollspinnerei, alte Mitauer Str. 52.
Bamol, Elsbeth, Wwe., Schreyenb. 2, 4a.
Bamsch, Anna, Wwe., Matthäistr. 43.
Bammas, Pet., Dw., Kathol. St. 21.
Bamuner, Schmul, Schndr., Alexanderstr. 18, ⊶ 2199, wohnt Newastr. 1.
Banaitis, Anna, Speiseh., Suworowstr.24
Bandarenok, Jw., Kurier, Kathol. Str.38
Bandau, W., Lomb.-Bmt., Kalnez. Str.1
Bande, Anna, Schndrn., Lermontowstr. 8

Möbel-Fabrik
L. Bandelier
Dorpat-Livland,
Kontor und Musterlager
Riga,
Gildstubenstrasse № 4.
Telefon 4883.

L. Bandelier, 2. G., Möbel, Jnh.: Ludw. Ludw.' Bandelier in Dorpat, Gildstubenstr. 4, ⊶ 4883.
Bandelow, L., Buchbind., Thronf.-Boul. 1.
Bandeneek, Jan, Auss., Revalerstr. 41.
— Kath., Wwe., Theringer Str. 41.
Bandenius, Heinr., Schuhm., Romanowstr. 47, W. 22.
Bander, Ant., Oberkutscher, Basteiboul.8.
— Jak. Andr.', Lehrer, Jaroslawsche Str. 13.
— Jan, Dw., Königsstr. 4, W. 10.
— Karl, Hg., Grabenstr. 13.
— Marie, Schndrn., Schulenstr. 25W21.
Banderski, K., Kol.-Hdl., Versohn. Str. 6.
— Joh., Feilenh., Pokrowstr. 24W20.
Bandomir, Don. Stan.', Bahnbmt., kl. Palissadenstr. 11W11.
— Wik., Schaffn., Wolmar. Str. 1W16.
Bandrewitsch, A., Rezensent u. Redakt., Mühlgraben, Schloß Burtneck.
— Wilh. Jak.', Taxator, Heinrichstr. 4.
Bandsche, Wilh., Wäsch., Kasernenstr. 7.
Bandschus, Joh., Maler, Charlottenstr. 40, W. 7.
Bandse, Friedr., Fleischer, Fruchtstr. 5.
Bandsinski, Ant., Teehausinh., Palissadenstr. 39W4.
Banejewski, St., Hdlr., Kurmanowstr. 16
Banewitz, Jgn., Bahnbmt., Säulenstr. 29.
— Ost., Schlosser, Petersb. Ch. 4, W. 33.
— Pet., Mützenm., kl. Altonaerstr. 19.
Bang, Hel., Lehr.-Wwe., Mühlenstr. 5.

F. Bange
vorm. F. Friedrich
Riga
Alexanderstr. 23.

Bange, Ed., Fotogr., kl. Newastr. 8.
— Elisab., Wwe., Charlottenstr. 32.
— Ernst, Masch., Mit. Ch. 44, Q. 2.
— Fr., Kfm., kl. Newastr. 8W6.
— Joh. Karl', Buchhltr., Romanowstr.36
— Wilh., Architekt, Säulenstr. 4.
— Wilh., Wwe., Kupferschm.-Werkst., Charlottenstr. 32, ⊶ 4582.
Banhardt, E., Frau Oberlehrer, Elisabethstr. 8W8.
Banin, N. D., Stabskapt., Militär-Jng., Zitadelle 11.
Banis, Franz, Kurzw.-Hdl., Alexanderstr. 98.
— Mart., Dw., Moskauer Str. 249.
— Wik., Schaffn., Jakobstädt. Str. 26.
Banisch, Ant., Samsonstr. 55.
Banit, Karl, Kwh., Artilleriestr. 57W2a
Banjuschka, Ost., Bäcker, Dünaburger Str. 37W3.
H. Bank, 2. G., Gold- u. Silberw., Jnh.: Herm. Bank, Amts-Goldschmiedemstr., Malerstr. 12, ⊶ 1649.
Bank, Herm., Jnh. d. Firma H. Bank, Malerstr. 12.
— Leib, Hdlr., Smolensker Str. 7.
— Leiba, Gemüsehdl., Mosk. Str. 14.
— M., Zunahtm., Romanowstr. 125W27.
— Mich., Hdlr., Palissadenstr. 33W9.
— Schep., Bäcker, Mühlenstr. 165, W. 5.
Bankau, Ernst, Schmied, Pionierstr. 9.
— Jan, Vorarb., Beamtenstr. 1W1.
— Pet., Maurer, Friedensstr. 5W4.
Bankewitz, Andr., Hsb., Fleischhdlr., Rumpenhoffsche Str. 17, W. 1.
— A., Bmt., Gertrudstr. 80W4.
— Minna, Frl., Rumpenhöf. Str. 17.
— Nik., Kassirer, Elisabethstr. 16, W. 18.
— Nik., Mehlhdl., Peterholmstr. 5.
A. Bankin, 2. G., Anl. v. Zentralheiz., Jnh.: Jng.-Techn. Alex. Bankin, Suworowstr. 14, ⊶ 4636.
Bankin, Herm. Joh.', Arzt, Alt-Mühlgraben, Magnush. Weg 5, ⊶ 598.
— Alex., Jng.-Techn., Jnh. d. Firma A. Bankin, Suworowstr. 14, ⊶ 4636.
— Karl Jw.', Student, Romanowstr. 35
— M., Pastor, Mühlgraben, ⊶ 1881.
Banko, Christ., Wwe., Schreyenb. 1, 6.
Bankow, J., Mühlenstr. 74.
— Jw., Hg., Alexanderstr. 69W11.
— Phil., Hdlr., Jaroslaw. Str. 59W4.
Bankowitz, M., Hdlrn., Alexanderstr. 34.
— Eda, Wwe., Marienstr. 113W64.
— J., Hg., Moskauer Str. 197W5.
— Mart., Maurer, Dampfstr. 49, W. 3.
Bankowski, Bron., Zimmerm., kl. Altonaer Str. 15, W. 6.
— A., Schlosser, Schreyenbusch 2, 8.
— Eva, Wwe., Hilfsstr. 13W32.
— Fritz, Maler, Muckenh. Str. 15W6.
— Fritz, Schlosser, Matthäistr. 38W25.
— Karl, Briefstr., Gesellenstr. 27.
— Stan., Schlosser, Segelstr. 9W9.
Bankwitz, Kuno, Konzertmstr., Nikolaistr. 17W17.
— Erich, Hg., Nikolaistr. 17W17.
Banly, Kat., geb. Lindwurm, Wwe., Elisabethstr 75 W. 15.
Banne, Paul, Kontordiener, Apothekerstr. 32W4.
Banschun, Marie, Pens., Marienstr. 13.
Banse, Wilh., Bautechn., Mitinh. der Firma Baumgardt u. Ko., Dünamündesche Str. 18d.
Bansinski, Jos., Konditor, Mühlenstr. 31.
Bantow, Karl, Priv., Drosselstr. 24.
Bantschewski, Alex., Bahnbmtn., Gertrudstr. 106W25.
Banusch, Anna, Frl., Krebsstr. 23W31.
— Anna, Wwe., Krebsstr. 23W46.

Karl Grünberg, Matthäistr. № 54, im eigenen Hause, Telephon № 2402. Die besten Gummireifen der Welt.

Eigene Filialen: Mühlenstr., Ecke der Suworowstr., Tel. 325. Hagensberg, Waldstr. 4a, Tel. 3950. Weberstrasse, Ecke der Altstadt, Tel. 1569. Mitauer Chaussee 12, Tel. 3055.

Karl Grünberg, Matthäistr. № 54, im eigenen Hause. Telephon № 2402. Die besten Gummireifen der Welt.

Baptisten-Bethäuser:
Matthäistr. 50b.
Marienmühlenstr. 14W1.
Tempelstr. 2a.
kl. Vegesacksholm 18W2.
Baradatow, Elis., Wwe., Glockenstr. 5.
Barak, Joh., Schiffskapt., Muckenholmsche Str. 25.
Barakowski, Ant., Dw., Nikolaistr. 26.
Baran, Chone, Aufs., 1. Weidend. 9W3.
Baranke, Alex., Laborant, Martinshöf. Str. 2a.
Barankewitsch, Konst., Schuhm., Suworowstr. 58W23.
Barankin, Krischj., Tschlr., Eliasstr. 5W6
Barankow, Kas., Hdlr., Moskau. Str.108
Baranow, Agraf., Tischler, Kalugaschestr.18
— Emilie, Wwe., Mühlenstr. 74, W. 24.
— Fedor, Hausbes., Vogelstr. 19.
— Kirill Trof.', Bahnbmt., Mühlenstr. 9
— Mich., Chem., Moskauer Str. 259.
— Timof., Dw., Katharinendamm 29.
— Wass., Böttcher, Rumpenhöf. Str. 25.
— Wass., Maurer, Augustenstr. 6, W. 9.
— Wass., Schleifer, Mosk. St. 259W6.
Baranowitsch, Olympia, Versteh. d. Kath. Kinderasyls, Katholische Str. 23.
Baranowsky. Sieh auch Boronowsky.
— A., Mech., Kalnezeemsche Str. 75.
— Ant., Dw., Mühlenstr. 157W12.
— Anet., Hdlrn., Dünamünd. Str. 16.
— Dan., Bahnbmt., kl. Palissadenstr.2a.
— Joh., Bierhdl., Bausk. Str. 19.
— Jos., Zimmerm., Bausk. Str. 45.
— Iw., Hdlr., Dünaburger Str. 25W17.
— Melanie, Wwe., Dorpater Str. 65.
— Mich., Fuhrm., Wolmar. Str. 22W7
— Mich., Pförtner, Ritterstr. 3.
— Nik., Fleischer, Lagerstr. 36.
— Oss., Schaffner, Dünaburger Str. 36.
— Pet., Tschlr., kl. Altonaer Str. 15.
— S., Privatschule, Marienstr. 12.
J. Barantschik, 2. G., Manufakturw., Inh.: Jewel Barantschik, Sprenkstr.24
Barantschik, Kain, Hg., Mosk. Str. 52.
Barantschikow, Jeg., Hdlr., Amalienstr. 7
Barantschuk, Karp., Bmt., Artilleriestr.67
Baratowski, Jos., Schaffn., Suworowstr.4
Barawik, Kas., Tischler, Jarosl. Str. 69.
— Anna, Wwe., Krusenhöf. Str. 8a.
Barawikow, Mich., Masch., Palissadenstr. 10.
Barbach, Ed., Schndr., Emmastr. 16.
Barback, Anna, Hausbes., Bürgerstr. 9.
— Arn., Hg., Schlocksche Str. 1.
— Ed., Koch, Bürgerstr. 9.
— Joh., Hsb., Töpfermstr., Kemmernsche Str. 10.
— Mar., Nervenheilanst., Kemmernsche Str. 10.
— Marz, Töpfer, Winkelst. 1.
— Reinh., Maurer, Bürgerstr. 9.
Barbantschik, Ewald, Hg., Marienstr. 46.
Barbar, Henr., Hsbn., Rodenpois. Str.57
— Mart. Dav., Tschlr., Friedensstr. 35.
Barbeischis, Jeg., Zimmerm., Moskauer Str. 164W2.
Barbei, Mart., Schlosser, Wolm. Str. 13.
Barber, Ed., Schndr., Kirchenstr. 36.
— Jan, Schndr., Pokrowstr. 18.
— Mart., Hsb., Alschwanger Str. 6.
Barbs, E. A., Putzgesch., Alexanderstr. 8.
Barchet, Reinh., Missionar, Mühlenstr.62
v. Barclay de Tolly, Anast., Frl., Domplatz 9W4.
— Hugo, Börsenmakler, Theaterboul. 4, W. 8, ☎ 2651.
— Math., Frl., Kirchenstr. 4a, W. 3.
— Paul, Kirchenstr. 4aW3, ☎ 492.
— Wera, geb. v. Aderkas, Ritterstr. 12.
Barda, Ernst, Kol.-Hdl., Popowstr. 3a.
— Spritz Joh.', Lehrer, Alexanderstr. 28
Barder, Jan, Schmied, Ritterstr. 111.
Bardewits, K., Maurer, Färberst. 14.
Bardin, Abr., Mützenm., Mosk. Str. 42.
— Jan, Bierhdl., Kalnezeem. Str. 99a.
— Kornel., Dreher, Bärenstr. 18W18.
Bardwiks, H., Maurer, Revaler Str. 53.
Baren, Andr., Bäcker, Alexanderstr. 151.
— Mart., Drahtz., Hamannstr.7, W.14.
Barenbaum, Chaim, Hdlr., Katharinendamm 8W20.
Barenblatt, Chaim, Mech., Fellinerstr. 12
Barenski, Joh., Tschlr., Ritterstr. 93.
Barewik, Rom., Friedh.-Aufs., Pokrowstr. 3.
Bargais, Melanie, Lehrerin, Hermannstr. 19.
— P., Wwe., Elisabethstr. 27, W. 7.
Bargin, Abr., Buchb., Smolenskerstr. 8.
E. Bargisen, 2. G., Konservenfabrik, Inh.: Paul Salla, Sprenkstr. 26, ☎ 1683.
Bari, Susm., Tapez., Brunnenstr. 2W5.
Barigin, Jewd., Tschlr., Jaroslawsche Str. 11.
Barikas, Ossip, Frisör, Mosk. Str. 191.
Barin, Mich., Fuhrm., Matthäistr. 123.
— Andr., Hdlr., Steinstr. 5.
Barinow, Alex., Kassir., Moskauer Str. 263.
— Grig., Hg., Olivenstr. 13.
Barinski, Jan, Hg., Essenhöf. Str. 11.
Baris, Jan, Schmied, Bullensche Str.16.
— Jan, Kwh., Bullensche Str. 16.
— Karl, Korkenschndr., Duntenhöfsche Str. 15W5.
— Mich., Aufs., Werrosche Str. 6, W. 12.
— Pet., Zimm., Kathol. Str. 46W13.
Barischew, Warw., Wwe., Kurmanowstr.23
Barischnikow, Anna, Frl., Dorpater Str. 56, W. 1.
— Trif., Töpfer, Aahöf. Str. 4.

Bark & Linde
Agenturen &
Engros-Lager
für sämtliche
Elektrotechn. Materialien
Riga, Herrenstr. 20.
Tel. 46-86.

Bark & Linde, 2. G., Agentur für elektr. Bedarfsart., Inh.: Rud. Bark u. Schlome Linde, Herrenstr. 20, ☎ 4686.
Bark, Heinr., Tischlermstr., Bauskesche Str. 21.
Barka, Jos., Schlosser, Bersohnsche Str. 6.
Barkan, Dav., Hdlr., Mühlenstr. 134.
— F., Putz-Gesch., Mosk. Str. 48.
— Isr., Getreidehdlr., Moskauer Str. 54, W. 8, ☎ 2229.
— Itze, Mützenm., Mosk. Str. 86.
— Leiba, Schndr., Mosk. Str. 42W45.
— Sissel, Kfm., Schulenstr. 13, W. 16. ☎ 4783.
Barkanow, Stev., Masch., Schreyenb.1, 12
Barkewitsch, Anna, Frl., Jaroslawsche Str. 10W18.
Barkin, Chaim, Hg., Friedrichholm. Ufer 11.
Barkow, Nik. Sem.', Packmstr., neue Ritterstr. 3.
Barkowski, Alex., Dw., Jesuskirchenstr. 7
— Christ., Wwe., Hsbn., Alexanderstr. 156
— Elis., Frisirsalon, Dorpaterstr. 31.
— Hel., Wwe., Elisabethstr. 101, W. 15.
— Joh., Fleischer, Alexanderstr. 138.
— Karl Wilh.', Hg., Alexanderstr. 156.
— Lina, Wwe., Alexanderstr. 145a.
— Mich., Bahnbmt., Annenhöfsche Str. 1
— Paw. Dm.', Techn., Artilleriestr. 10.
— Sigism., Zimmerm., Kathol. Str. 48
— Vikt., Kwh., Hapsaler Str. 14W2.
— Wlad., Zimmerm., Invalidenstr. 6W6.
Barmin, Dan., Böttcher, Seestr. 5a.
Barminski, Pet., Lehrer, Gertrudst. 61.
Barno, Pet., Schmiedewerkst., Seestr. 35.
Barnold, Aug., Vorarb., Lemsal. Str. 1.
Barnolow, Al., Träger, Jaroslawsche Str. 11W9.
Baron, Alb., Fuhrm., Artilleriestr. 11.
— Andr., Exped., Moskauer Str. 213.
— Franz, Schlosser, Dorotheenstr. 42.
— Fritz, Schlosser, Färberstr. 17, Q. 4.
— J., Schndr., Wenden. Str. 2W13.
— J., Schulvorst., Romanowstr. 75W1.
— Jak., Bmt., Bausk. Str. 48a.
— Jak., Kwh., Mitauer Ch. 68.
— Jak., Schndr., Nikolaistr. 52W32.
— Jan, Kurzw.-Hdl., Alexanderstr. 113
— Jan, Schmied, Wendensche Str. 33.
— Joh., Untermstr., Alexanderstr. 49.
— Iz., Hdlr., Mosk. Str. 45W13.
— Iz., Hdlr., Eliasstr. 7W2.
— Karl, Arzt, Spr. 8—9½ und 4—6. Suworowstr. 25, W. 7.
— Karl, Schlosser, Suworowstr. 115.
— Karl, Zimmerm., Bärenstr. 9W23.
— Krisch, Bäcker, Amalienstr. 8.
— Krisch, Schmied, Revaler Str. 64.
— Lisa, Hsbn., Abaushofsche Str. 13.
— Ludw., Mech., Bienenstr. 11, W. 9.
— Mos., Modew.-Hdl., Sprenkstr. 45, ☎ 6585.
— Pet., Bierhdl., Dünamünd. Str. 44.
Baronas, St., Bäcker, Wenden. Str. 34.
Baronbaum, Sam., Schndr.-Werkst., Alexanderstr. 21, wohnt Romanowstr. 36.
Baronin, Th., Schmiedemstr., Peterholm. Str. 19.
— Alb., Schlosser, Peterholmstr. 19.
Baronis, Joh., Fuhrm., Artilleriestr. 11.
Barowski, Felix, Schmied, Revalerstr. 28
— Heinr., Tschlr., kl. Lagerstr. 58.
— J., Zimm., Wolgund. Str. 15a.
— Jul., Hdlr., Marienstr. 127W16.
— Iw., Priv., Wolgund. Str. 91.
— Kas., Gärtner, Romanowstr. 123.
— M. Schlosser, Wiesenstr. 3, W. 15.
Barrasch, Heinr., Korresp., Romanowstr. 4
Barres, Rob. Otto', Fabr.-Bmt., Seifenstr. 5.
Barris, Mich. Petr.', Vorarb., Duntenhofsche Str. 7.
Barsch, Georg, Unternehm., Hospitalstr. 35/37, W. 20.
v. Barschewski, Leop. Franz', Buchhltr. d. Reichsb., Marienstr. 10b, W. 13.
— R., Wwe., Marienstr. 10b, W. 18.
Barschewski, J., Tischlerei, Wassenstr. 5, ☎ 6581.
— Flor., Schlosser, Katholische Str. 93.
— Jak. Jak.', Priv., Ritterstr. 73aW17.
— Josefa, Hgn., Nikolaistr. 47.
— Wladisl., Klempn., Nikolaistr. 47.
Barschijew, Joh., Artellschtsch., Matthäistr. 93W48.
Barsdewitsch, B., Klarierer, Newastr. 26.

Wein- u. Austern-Stuben
Basteiboulevard Nr. 2, Telephon Nr. 80.
Otto Schwarz.
Wein-, Delikatessen- u. Cigarren-Lager
Basteiboulevard, Ecke der Kalkstrasse.

Barschewitz, A., Schlosser, Sprenkstr. 24.
Barsdin, Jan, Maurer, Elisabethstr. 23.
— Karl, Hdlr., Matthäistr. 68W12.
Barski, Oss., Rohrleg., Alexanderstr. 104.
Bartaschewitz, Jw., Schloss., Marienburger Str. 3W64.
Bartaschus, El., Wwe., Uferstr. 37, W. 3.
Bartel, Ari., Kellner, Romanowstr.29W31
Bartels. Sieh auch Barthels.
Bartels, Arth., Apotheker, Peterholmsche Str. 10, ☎ 3094.
— Alex., Flaschenkontr., Mühlenstr. 83.
— Anna, geb. Fichte, Wwe., Elisabethstr. 55W4.
— Anna, Joh.', Fabr.-Bmt., Mühlenstr. 3a, W. 22.
— Emil, Dir. d. A.-G. R. H. Mantel, Goldinger Str. 4.
— Ludw. Heinr.', Destillat., Moskauer Str. 92, W. 3.
— Nik., Goldschm., Oskarstr. 7.
Bartenew, Wlad., Bmt., Gogolstr. 5.
Barth. Sieh auch Bahrt.
— Elis., Schuldir.-Wwe., Kirchenstr. 14.
— Emilie, Wwe., Kirchenstr. 36W25.
— Irmg., Klavierlehr., Kirchenstr. 14.
— Jul., Maler, Rumpenh. Str. 27.
— Osk., Mützenm., Palissadenstr. 12.
Barthelmes, Alex., geb. Butiler, Hausbes., Lagerstr. 46, Q. 1.
Barthels, Bernh. Heinr.', Exped., Hilfsstr. 5W15.
Bartkus, A., Fleischer, Sprenkstr. 52.
Bartlin, Bruno, Bmt., Mühlgr. Str.14.
Bartlow Friedr., Tschlr., Pernauer Str. 23a.
Bartoschewicz, Wladisl. J.', TR, Akzise-Bmt., Dorpater Str. 46, W. 2.
Bartoschewitsch, Konst., Friedensr., SR, Albertstr. 12W20.
Bartoschewski, A. E., Ger.-Pristaw d. 4. u. 20. Friedensr.-Bez., Spr. 4—6, Mühlenstr. 5, W. 4, ☎ 3702.
Bartsch, Aug., Wwe., Hsb., Andreasstr. 2.
— Ad. Franz', Reisend., Scheunenstr. 3.
— Aug., Schmied, Alexanderstr.125W40.
— Friedr., Steller, Abgulden. Str. 11.
— Herm., Bautechn., Andreasstr. 2.
— Joh., Wwe., Marienstr. 97W19.
— Rob., Amts-Maurermstr., Hsb., Popowstr. 9.
— Rob. Joh.', Hsb., Antonienstr. 9W8.
— Rob., Pens., Parkstr. 1, W. 9.
Bartul, Adam, Bahnbmt., Katholische Str. 28W6.
— Karl, Bahnbmt., Dünaburg. Str. 47.
— Mich. Paw.', Masch., Kathol. Str. 9.
— Pet., Bahnbmt., kl. Palissadenstr. 17.
Bartulowitsch, Eug. Herm.', Stationsvorst., Hafendamm.
Barwischek, Otto, Protur., Bausk. Str.4

Th. Bartuschewitz,
Riga, Alexanderstr. 167,
Telephon 690.
Eisengiesserei für schmiedbaren und Maschinen-Guss, Kopirpressen- u. Eisengusswaren-Fabrik.

Th. Bartuschewitz, 2. G., Fabrik für Kopirpressen und Gußwaaren, Eisengießerei für schmiedbaren und Maschinen-Guß, Inh.: Rob. Otto Th. Bartuschewitz, Alexanderstr. 167, ☎ 690. Postfach 785.

Bartuschewitz, Alex., Packmstr., Sprenkstr. 44, W. 3.
— Agathe, Wwe., Säulenstr. 61W10.
— Georg, Hsb., Dünaburger Str. 36.
— Jos., Hdlr., Katholische Str. 29, W. 1.
— Jw., Materialverw., Polotzker Str. 7.
— Th., Inh. d. Firma Th. Bartuschewitz, Alexanderstr. 167.
Barub, Jak., Priv., Revaler Str. 89W5.
Barum, Jak., Tschlr., Säulenst. 44W6.
Baruschenko, Alb., Zugf., Sprenkstr. 34b
Barwig, Wilh., Wwe., Hsbn., Waldstr. 4, W. 5.
Barwik, Fritz Jw.', Bahnbmt., Newastr. 9W57.
— Jak., Schuhm., Hasenh. Ufer 35.
— Jan, Maurer, Färberstr. 6aW15.
Barwisch, M., Wwe., Moskauer Str. 52.
Barzenewski, Bolesl., Vorarb., Schreyenbusch 5, 10.
Basankur, Wilh., Schreibw.-Hdl., Matthäistr. 40.
Basanow, Jw. Abr.', Bahnbmt., Sassenhöfsche Str. 1.
Basarewski, Step. Dav.', Dr. phil., Ass. am Polyt., Industriestr. 1aW10.
Basch, M., Uhrm.-Werkst., Marstallstr.25
Baschal, Joss., Kfm., Romanowstr. 125.
Baschanski, Jw., Strb.-Sch., Matthäistr. 109.
Baschenow, Jw. Paw.', Ing.-Arch., Bahnbmt. Dorpater Str. 65W3.
Baschin, Alex., Gewehrmstr., Katharinendamm 26.
Baschke, Jos., Tech., Gertrudstr. 29W7.
Baschker, Ant., Maler, Artilleriestr. 43.
— Alex., Schlosser, Dorpater Str.97W12
— Karol., Wwe., Alexanderstr.124W1.
Baschkewitz, Franz, Feldscher, Schreyenbusch 1, 32.
Baschkin, J., Schndr., Mosk. Str. 110.
Baschkir, Jan, Expreß, Sprenkstr. 33W6.
Baschkirow, Alex., Hsbn., Jesuskirchenstr.12
— Abdul, Hdlr., Sprenkstr. 65, W. 14.
— Georg, Zollausf., Romanowstr. 57.
— Olga Tim.', Hgn., Kirchenstr. 18W2.
Baschkis, Jos., Maurer, Ritterstr. 50.
— Anna, Wwe., Gertrudstr. 102.
— Ant., Wächter, Säulenstr. 34W15.
— Jos., Hdlr., Marienstr. 56W29.
— Luise, Wwe., Krusenhöf. Str. 23.
— Marie, Bierbude, Marienstr. 61.
— Vic., Vorarb., Alexisstr. 8, W. 17.
Baschkow, Step., Hsb., Witebsker Str. 5.
— Sem., Bmt., Rjasansche Str. 6W3.
Baschmak, Jan, Fuhrm., kl. Bärenstr. 7
Baschuk, Bol., Dw., Weberstr. 6W10.
Basdeki, Nik. u. Sohn, Konfektfabr., Moskauer Str. 24, W. 3.
Base, Alex., Schlosser, Grenzstr. 22.
— Kasp., Hsb., Grenzstr. 22.
Basenik, Alex., Klempn., Dünaburger Str. 72W14.
Basewitsch, Oss., Hsb., Rumpenh. Str. 4.
Basinsky, Beile, Wwe., Palissadenstr. 35.
Baskakin, Alex., Artellschtsch., Moskauer Str. 30, W. 8.
Baskakow, A. M., Dom.-Verw.-Bmt., Elisabethstr. 2W8.
— Anna, Wwe., Bäckereistr. 10W22.
— Fed., Maler, Jarosl. Str. 50W4.
— Fed. Mich.', Adjut., Industriestr. 3b.
— K., Jng., Alexanderstr. 103W26.
— Larion, Bmt., Tulasche Str.11W2.
Baskewitsch, T., Dw., Schulenstr. 20.
Baskin, Basch, Zahnärztin, Suworowstr. 25W8.
— Jak., Kleiderhdlg., Mosk. Str. 110.
— Jank., Kleiderhdl., Moskauer Str.95.
— R., Schndr., Mosk. Str. 104, W. 3.
Baskow, P., Hdlr., Sadownikowstr. 39.
— H., Frisörgesch., Palissadenstr. 35.
Baslawski, A., Holzhdl., Gertrudstr. 54. ☎ 5676.
Bason, M., Telegr.-Bmt., Mühlenstr. 74.
Basow, Fischel, Schndr., Mosk. Str. 47.
— Marie, Wwe., Monop.-Verk., Kalnezeemsche Str. 88.
Baß, M., Uhrm., Schwimmstr. 20, W. 2.
— A., Schreibm.-Hdl., Herrenstr. 24.
Basse, Ed., Jng., Schulenstr. 32W5.
— K., Hdlr., Moskauer Str. 78W5.
— Rich. Wilh.', Gen.-Agent d. St. Petersb. Vers.-Ges., 1. Weidendamm 3, ☎ 6662.
Bassi, Amal., Frl., Dreylingsstr. 5.
— Angelo, Jnstr.-M., Dorpaterstr. 88.
— Magd., Wwe., Gesellenstr. 31W7.
Bassin, D., Schuhm., Ritterstr. 83.
Bassis, Kas., Bahnauss., Suworowstr.109
Bassner, Roch., Mützenm., Moskauer Str. 20W5.
Bassowski, Eug., Hg., Kirchenstr. 36.
— Jos., Bankbmt., Kirchenstr.36W16.
Bassy, Ant., Jnstr.-M., Wenden. Str. 5.
Bastian, Wilh., Dreher, Marienstr. 124.
Bastin, Jos. J., SR, Oberlehrer, Kaisergartenstr. 1W7.
Basuk, Adam, Dw., Marienstr.39W15.
— Mich., Dw., Romanowstr. 41W10.
Bataschkoff, Ark. Andr.', Reisender, Kapselstr. 19.
Batenin, Jewd., Hsb., Moskauer Str. 118.
Bati, Mich., Korresp., Marienstr.15W2.
Batin, Mich., Drucker, Revalerstr.55W8.
Batkin, Mart., Besucher, Muckenh. Str.21.
Bato, Ther., Handarb.-Lehr., Suworowstr. 21W5.
Bator, Dietr., Rabenstr. 9W1.
Batscheljunas, Matw., Tschlr., Altrahdensche Str. 2W4.
Batschewsky, Bron. Theoph.', Pristawsgeh., Elisabethstr. 22.
Batschinski, Stef., Pension, Alex.-Str.100
Batschkin, Ged., Hausbes., Trinitatisstr. 24.
— Ad., Mech. Werkst., Trinitatisstr. 24. ☎ 2895.
— Joh., Segelm., Trinitatisstr. 24.
Batschkow, Alex., Böttcher, Essenh.Str.24
— M., Masch., Kalnezeem. Str. 123.
Batschunas, Feod., Priv., Bergstr.40W7.
— Kas., Bmt., Karolinenstr. 4W7.
Batter, Dietr., Schloss., Revalerstr.57c.
Batura, Ant., Schndr., Moskauer Str.6.
— Ant., Tschlr., Moskauer Str. 6W8.
— Mich., Fuhrm.-W., Charlottenst. 17.
Baturin, Wass., Nikit.', Artellschtsch., Matthäistr. 81W9.
— Andr., Hg., Katharinend.8, ☎ 6312.
Baturo, Ludw., Schndr., Turgenjewstr.1.
— Ant., Schndr., Eliasstr. 11W3.
Batwinkin, Max, Uhrenhdl., Brückenstr. 14.
— Schlom, Uhrm., alte Mitauer Str.28.
— Slom, Uhrm., Alte Mitauer Str. 29.
Batzel, Elise, Rentn., Alexanderstr. 26.
— Bruno, Kellner, Helenenstr. 17W9.
Batzer, Jan, Hg., Oskarstr. 17.
Batzkewitz, J., Portier, Lärmstr. 17, W. 7.
— Ant., Polizeibmt., Schiffsstr. 12.
Bauamt, Stadt-Jng.-Bureau, Königsstr. 5, ☎ 346, sieh Register Seite 2.
— Stadt-Jng.-Zeichenkammer, Jakobsstr. 16, Tel. 1065.
Bauaufsichtsamt, Königsstr. 5, ☎ 1612.
Baubol, Jan, Arrend., Wasastr.

Karl Grünberg, Matthäistr. № 54, im eigenen Hause. Telephon № 2402
Die besten Gummireifen der Welt.

Nur importierte Weine in grösster Auswahl.

Baubrad, Marie Alide, Priv., Taubenstr. 37W14.
v. Bauck-Hage, Aug., Wwe., Nikolaistr. 69bW25.
Bauda, Karl, Messerschm., Moorstr. 41b.
Baudau, Karl, Fleischhdlg., Petersb. Ch. 44, W. 2.
Baude, J., Maler, Suworowstr. 58.
— D., Zeichner, Karolinenstr. 30W2.
— Jak., Arrend., Kischinewsche Str. 13.
— Jan, Feilenh., Grenzstr. 16.
— Jan, Zimm., Lubahn. Str. 23W7.
— Karl, Ankern., Shitomirsche Str. 1.
— Karl, Hausbes., Shitomirsche Str. 1.
— Mart., Schweizer, Säulenstr. 19.
— Mich. Karl', Porzellanmaler, Säulenstr. 70W13.
Baudel, Joh., Hsb., Unionstr. 37.
Bauder, Emmy, Kanzl., Marstallstr. 16.
— Andr., Zimm., Mosk. Str. 131W11.
— Franz Karl', Hg., Schmiedestr. 58.
— Jur, Maurer, Pinkenhofsche Str. 1.
— K., Hg., Trinitatisstr. 9W5.
— Karl, Bankbmt., Elisabethstr. 73.
— Karl Karl', Bankbmt., Dorp.Str.38.
— Max Karl', Bankbmt., Elisabethstr.69
— Max Karl', Hg., Alexanderstr. 103.
Baudin, M., Schuhw.-Hdl., Moskauer Str. 41.
Baudis, Karl, Tschlr., Rjasansche Str. 8.
v. Bauer, Lehrerin, Andreasstr. 3W12.
Bauer, Ad. Wilh.', Werkmstr., Säulenstr. 74.
— Annette, Wäsch., Artilleriestr. 40W93
— Dav., Masch., Fischerstr. 9/11.
— Friedr., Schuhm., Mitauer Ch. 33.
— Grete, Frl., Talsensche Str. 12W6.
— Hel., KA-Wwe., Antonienstr.14W11.
— Joh. Joh.', Korresp., Mühlenstr. 5.
— K., Tapez., Pauluceistr. 7, W. 17.
— Karl Mart.', Schndr., Säulenstr. 94
— Konst., Feod.', Akzise-Bmt., Säulenstr. 8W8.
— Lisa, Wwe., Dünamünd. Str. 20.
— Mich. Wlad.', Reichskontr.-Bmt., Dorpater Str. 20.
— Pet., Bmt., Thronfolgerboul.6, W.11
— Pet., Dw., Pferdestr. 27.
— Pet., Maler, Artilleriestr. 26W26.
— Rich., Konzertmstr., Romanowstr. 13.
— Therese, Chorist, Königsstr. 32.
— Vikt., Akadem., Dünamünd. Str. 20.
Bauer-Agrarbank, Rigaer Abteilung, Albertstr. 13, ☎ 1731.
Bauer-Kommissär, Kanzlei d. 1. Rig. Bez., sieh Reg. Seite 2.
Bausal, Ant., Wwe., Ebelshöf. Str. 4a.
— Zesar, Bahnbmt., Palissadenstr. 11.
Bauga, Fritz, Hg., Matthäistr. 40W57.
— Otto, Maler, Gertrudstr. 102W10.
Baugis, Jan, Hsb., Nußstr. 20.
— Ant., Vorarb., Hospitalstr. 9W13.
— Marie, Wäsch., Gertrudstr. 125W40.
Baujis, Herm., Kesselschm., Lermontowstr. 4
Bauler, Elis., Wwe., Hsbn., Säulenstr. 27, W. 1.

J. Baum & Co., 2. G., Agentur, Inh.: Israel Baum und Samuel Aronstein, kleine Schmiedestr. 10/12, ☎ 455.

Baum, Abr., Schuhm., Revaler Str. 23.
— Jak., Geschirrhdlg., Herrenstr. 27.
— Jak., Kfm., Altstadt 8W7.
— Jak. Ansch.', Fuhrm., Gerberstr.9W9
— Joh., Musik., Revaler Str. 36W4.
— Israel, Mitgesellsch. d. Firma J. Baum & Ko., kl. Schmiedestr. 10, ☎ 455.
— Karl, Apotheke, Rumpenhöf. Str. 1, ☎ 1735.
— Rob. Friedr.', vereid. Rechtsanwalt, dim. Ratsherr, Stadtverordn., Direkt. d. Rig. Hypot.-Ver., Spr. 9½—11 im Büro Theaterboul. 7W3, ☎ 2181, wohnt Andreasstr. 1, Pens. Eckardt.
— Ruth, Stickereianst., Weberstr. 8W3.

Berta Baumann, 2. G., Buchdruckerei, Suworowstr. 14, Eing. Elisabethstr., ☎ 1861.

Baumann, Alfons, Hg., Paulucceistr. 9.
— Andr., Fuhrm., Bullensche Str. 7a.
— Andr., Priv., Marktstr. 5.
— Andr., Priv., Soldatenstr. 13.
— Andr., Tschlr., Seestr. 5.
— Andr., Vorarb., Schreyenbusch 5, 20.
— Anna, Wwe., Alexisstr. 8, W. 5.
— Anna, Wwe., Dorpater Str. 28W5.
— Anna, Wwe., Matthäistr. 111W1.
— Ans, Fischer, Ballastdamm 7.
— Ans, Maurer, Stintseestr. 9W27.
— Ansch Krist.', Schndr., Sprenkstr. 4.
— Aug., Wwe., Säulenstr. 92.
— B., Stellenverm.-Büro, Suworowstr. 14, Eing. Elisabethstr., ☎ 1591.
— Berta, Frau, Buchdr.-Bes., Suworowstr. 14, Eing. v. d. Elisabethstr.
— Chr., Brauereibmt., Schlockschestr. 27.
— Chr., Hsb., Kalnezeemsche Str. 133.
— Christ., Diener, Gymnastikstr. 23.
— Christ., Hsb., Zimm., Wolgund. Str. 63
— D., Wwe., Elisabethstr. 67W7.
— Dav., Dw., Moskauer Str. 89.
— Dav., Hsb., Thüringensche Str. 4.
— E., Schlosserei, Mühlenstr.109, W.10.
— E., Wwe., Mühlenstr. 4W9.
— E. J., Schuhm., Matthäistr. 46, W.9.
— Ed., Feilenh., Ernestinenstr. 47.
— Ed., Maurer, Artilleriestr. 51.
— Ed., Schiffskapt., Ballastdamm 64a.
— Ed., Schlosser, Mühlenstr. 107W22.
— Ed., Schlosser, Unionstr. 2W1.
— Edda, Wwe., Marienstr. 19W13.
— Edde, Wwe., Ebelshöfsche St. 9a.
— El., Instr.-M., Pokrowstr. 15W2.
— Emma, Auff., Alexanderstr. 98W5.
— Emma, Frl. Elisabethstr. 75, W. 6
— Ernst, Diener, Schwimmstr. 19.
— Ernst, Schndr., Sprenkstr. 14W8.
— Eug., Hsb., Lüneburgerstr., Villa Baumann.
— Ewald, Tischlerei, Säulenstr. 35W15.
— Fr., Schriftsteller, Lagerstr. 57.
— Friedr., Mech., Theresenstr. 10W11.
— Friedr., Vorarb., Sternstr. 30W10.
— Fritz, Zimmerm., Hamannstr. 5.
— Georg, Bautechn., Suworowstr. 116, ☎ 2677.
— Gottfr., Bierverl., Mühlenstr. 4W14.
— Gottfr., Lieferant, Atgas. Weg 4.
— Henr., Hdlrn., Jakobstädt. Str. 24.
— Herm., Mech., Dorpater Str. 33.
— J., Kurzw.-Hdl., Lange Str. 15.
— J., Schlosser, Dorotheenst. 3W4.
— J., Schuhm., Klosterstr. 5W1.
— Jak., Hdlr., Ritterstr. 111W8.
— Jak., Kapt., Hasenholm. Ufer 19a.
— Jak., Kellner, Klosterstr. 19W8.
— Jak., Portier, Thronf.-Boul. 9W8.
— Jak., Vorarb., Schreyenb. 5, 20.
— Jak. J.', Hg., Romanowstr. 62W34.
— Jak. Joh.', Kupferschm., Gogolstr. 21.
— Jan, Bahnbmt., Davidstr. 1.
— Jan, Fleischer, Adlerstr. 12W30.
— Jan, Holzhdlr., Lermontowstr. 8.
— Jan, Kol.-Hdl., kl. Altonaer Str. 8.
— Jan, Maurer, Adlerstr. 12.
— Jan, Schlosser, Dachsstr. 3.
— Jan, Schuhm.-Mstr., Matthäistr. 64a.
— Jan, Tschlr., Ritterstr. 44W51.
— Jan Ans', Kutscher, Bausk. Str. 14.
— Imman. Paul', Gießereitechn., Sprenkstr. 13W26.
— Joh., Auff., Mitauer Ch. 16.
— Joh., Buchhltr., Reeperstr. 1, W. 1.
— Joh., Hdlr., Zabelnsche Str. 5.
— Joh., Hg., Thüringensche Str. 19.
— Joh., Rohrleg., Bürgerstr. 10W6.
— Joh., Tschlr., Wolmarsche Str. 47.
— Joh. Joh.', Kassenbote, Kalnez. Str. 86
— Joh. Joh.', Kutscher, Dünamündsche Str. 51a.
— Jos., Farbenmstr., Gregorstr. 8.
— Isa, Wwe., Pens., Parkstr. 1W8.
— Jul., Klavierlehr., Newastr. 27W12.
— K., Musiker, Bürgerstr. 6.
— K., Töpfer, Artilleriestr. 66W1.
— Karl, Hsb., Karolinenstr. 12W3.
— Karl, Masch., Friedrichsholm. Ufer11
— Karl, Schmied, Pokrowstr. 11.
— Karl Jan', Schndr., Lagerstr. 47W13
— Karl Theod.', Hg., Schiffsstr. 1W1.
— Karol., Näht., Färberstr. 15W42.
— Kath., Hsb., Reeperstr. 1, W. 2.
— Kath., Wwe., Waldstr. 4a, W. 5
— Krischj., Schndr., Mühlenstr. 12W15.
— Krist., Feilenh., Friedensstr. 5, W. 4.
— Lisa, Wäsch., Romanowstr. 113, W. 5.
— Lisette, Hsbn., Dachsstr. 3.
— Lotte, Wwe., Suworowstr. 131W31.
— Luise, Wwe., Suworowstr. 113, W.2.
— M., Expreß, Schmiedestr. 8, W. 8.
— M., Gärtner, kl. Lagerstr. 44b.
— M., Masseuse, Mühlenstr. 73, W. 3.
— Marie, Hsbn., Wwe., Nußstr. 2, W. 9.
— Marta, Fabrikbmtn., Alexanderstr. 98.
— Mart., Hsb., Depkinstr. 5.
— Mart., Schmied, Schreyenbusch 1,4.
— Mart. Andr.', Schloss., Säulenstr. 108
— Marz, Schlosser, Marienstr. 126W4.
— Milda, Felliner Str. 4.
— Minna, Wwe., Suworowstr. 97W21.
— Nik., Fuhrm., Bullensche Str. 7a.
— Nik. Joh.', Hg., Parkstr. 4, W. 24.
— O., Frl., Alexanderstr. 1W11.
— O., Priv., Jakobsstr. 28W13.
— Olga, Wwe., Hsbn., Marienstr. 76.
— Osk., Geschäftsf., Reeperstr. 1.
— Ottil., Weberin, Fuhrmannstr. 28.
— Paul., Hebamme, Lagerstr. 57W5.
— Pet., Dw., Pauluccistr. 15W6.
— Pet., Glaser, Dorpaterstr. 25, ☎ 4513
— Pet., Hsb., kl. Lagerstr. 30, W. 11.
— Pet., Kol.-Hdl., Kojenholm. Str. 25
— Pet., Kol.-Hdl., Mosk. Str. 142b. ☎ 4138.
— Pet., Tschlr., Newastr. 26, Q. 44.
— Pet., Tschlr., Suworowstr. 17.
— Rob., Hg., Dorpater Str. 83, W. 1.
— Salm., Kommission., Jesusk. Str. 6.
— Theod., Kol.-Hdlg., Suworowstr. 92.
— Theod., Wracker, Klüversholm 6.
— Wilh., Hg., Karolinenstr. 12/12a.
— Wilh. Matth.', Techn., Karolinenstr. 16W9.
Baumeister, Ad., Musiklehrer, Sprenkstr. 2.
— Karl, Vergold., Trinitatisstr. 24W36.
Baumert, Ludolf, Oberlehr., Reimersstr. 1.
— Asta, Ges. u. Klavierlehr., Reimersstr. 1W6.

Karl Grünberg, Matthäistr. № 54, im eigenen Hause. Die besten Gummireifen der Welt.

Ch. Jürgensohn, Weingrosshandlung, Wallstr. Nr. 20. Telephon Nr. 106.

Baugeschäft
P. Baumgardt & Co.
Kommandit-Gesellschaft.
Kompl. Wohn-u. Fabrikgebäude,
Beton und Eisenbetonarbeiten,
Kesseleinmauerungen, industrielle Oefen, Fabrikschornsteine.
Alleinverkauf f. ganz Russland:
Bergmanns Herkules-Gitterstäbe.
Postfach 1112. Tel. 4080.

Baumgardt & Ko., 2. G., Bauuntern., Kommanditges., Paul Baumgardt u. Wilh. Heinr.' Banse die einz. offenen Gesellsch., Goldinger Str. 17, ☎ 4080.
Baumgardt, F., Dr. med., SR, Alexanderstr. 19, W. 5.
— Jak., Spark.-Bmt., Trinitatisstr. 2W6
— J., Kontorbmt., Trinitatisstr. 2W6.
— Paul, Mitinh. d. Firma P. Baumgardt u. Ko., Goldinger Str. 17W5.
Baumgart, 2. G., Manufakturwar., Inh.: Jankel Baumgart, Herrenstr. 33
Baumgart, Alex., Stauer, Ernestinenstr. 33.
— Abr., Hg., 1. Weidendamm 9W2.
— Elisab., Hausverw., Ernestinenstr. 33.
— Hirsch, Hg., Sprenkstr. 16aW8.
— Jak., Holzhdlr., Sprenkstr. 34W4.
— Lisa, Wwe., Libauer Str. 5, W. 2.
— Louis, Kfm., Industriestr. 3a, ☎ 1794
— Luise, Hdlrn., Lange Str. 11.
— Moritz, Kfm., Marstallstr. 12, W. 6.
— Nik., Musiklehr., Arsenalstr. 7W6.
Baumgarten, Soph., Frau, Nikolaistr. 6
Baumgarten, Alex., Schlosser, Wiesenstr. 7W12.
— Dav., Bürodiener, Brückenstr. 24W49.
— Karl, Kfm., Gertrudstr. 54W9.
— Karry, Oberin, Ritterstr. 7.
— Klara geb. Weller, Gertrudstr. 42, Q. 5.
Baumhammer, A., Masch., Kurmanowstr. 20
Baumsohn, Anna, Schndrn., Essenh. Str. 5

Baumwollen-Manufaktur,
Rigaer, in Strasdenhof,
Aktien-Gesellschaft.
(Sieh „Strasdenhof").

Baune, Jak., Maler, Ritterstr. 93, W. 9.
Baunis, J., Amts-Malermstr., Werkst.: Bischofstr. 3W13, Wohn.: Ritterstr. 6, ☎ 4538.
— Pet., Kistenb., Duntenhöf. Str. 5W7.
Baunis, Pet., Lieferant, Säulenstr. 59.
Baur, Friedr., Maler, Säulenstr. 27.
Baure, Ed., Schlosser, Alexanderstr. 192.
Bauris, Jan, Kellner, Matthäistr. 97W18

Bausch & Sohn
Köln,
Filiale Riga.
Treibriemen-Fabrik,
Karlsstrasse Nr. 13.
Telefon 4888.

Bausch & Sohn. Cöln. Filiale Riga, 2. G., Treibriemen, Sägen u. s. w. Inh.: Otto Bausch, Karlsstr. 13, ☎ 4888
Bausch, Joh., Kwh., kl. Schwalbenstr. 4.
Bausche, Gotth., Hsb., Kurische Str. 12.
— Marg., Hsbn., Lärmstr. 21, W. 1.
Bause, Jan, Zimmerm., Romanowstr. 31.
— E., Wwe., Marienmühlenstr. 10W12.
Bauslit, Karl, Färber, Po'rowstr. 11.
Bautrow, Nik., Rentn., Dorotheenstr. 1.
Bautze. Sieh Bauze.
Bautzer, B., Schndrmstr., Gesch.: Theaterboul. 9, wohnt Suworowstr. 4W6.
Bauze, Fritz Jak.', Exped., Turgenjewstr. 25W1, ☎ 4760.
Baxter, Olivier, Spinnmstr., Nußstr. 7.
Bayard, Jos. Karl', Korresp., Ritterstr. 75aW10.
Bayer, J., Hg., Eliasstr. 6, W. 5.
— Alb., Weber, Wolfsstr. 1.
Baymatow, Theod. Theod.', Vizedir. der Kommerzb., Antonienstr. 10, ☎ 2391.
— Boris Theod.', Bankbmt., Antonienstr. 10W5.
— Nina Theod.', Bankbmtn., Antonienstr. 10W5.
Bazar, Raf., Hsb., Champetr. Str. 119.
Baztis, Mich., Destillat., Apothekerstr. 38.
Beater, O., vorm. D. Stegmann, Privat-Mädchengymnas., Alexanderstr. 40W1, ☎ 5065.
Bebre, Andr., Briefstr., Newastr. 15W10.
— Jan, Former, Abguldensche Str. 5.
Bebris, Andr., Schndr., Torgel. Str. 10.
— Anna, Wwe., Revaler Str. 41W44.
— Anna, Wwe., Suworowstr. 91W9.
— J. M., Hdlr., Valentinstr. 1.
— J. M., Kol.-Hdl., Champetr. Str. 1.
— Jak., Expreß, Gertrudstr. 89W37.
— Ilse, Wwe., Newastr. 11, W. 32.
— K., Auff., Wendensche Str. 5W25.
— Karl, Tschlr., Irmlausche Str. 6.
— Kat., Schndrn., Rancksdamm 8.
— Marie, Wwe., Altgasenscher Weg 8.
— Mart., Hdlr., Waisenstr. 5W1.
— Nat., Wwe., Suworowstr. 91W9.
— Paul, Fuhrm., Rancksdamm 6.
— Paul., Wwe., Dorpater Str. 33W21.
— Pet., Artellschtschik, Fockenh. Str. 4.
— Pet., Schlosser, Schlocksche Str 53.
Bebry, Ernst, Krankenpfl., Grünstr. 3.
Bechmann, sieh auch Bächmann.
— Dora, Frl., kl. Altonaer Str. 4.
— Ernst, Glasm., Dünamünd. Str. 36.
— Julie, Wwe., Ritterstr. 44W47.
— Krist, Schweizer, Ritterstr. 44/46.
— Max., Wwe., Pens., Fellinerstr. 3a.
Bechshöft, Henrik, Verw. d. Handels- u. Industrieges. T. J. Hagen, Kaiserwald, Villa Skovhuset.
Alfred Beck & C. F. Peters, 2. G., Agentur, Inh.: Alfr. Beck u. Karl Friedr. Peters, Kaufstr. 1, ☎ 5227.
Jacob Beck, 2. G., Glaswaren- und Glasfabrik. Inh.: Wally Burchard, geb. Beck, Elsbeth Burchard, geb. Beck Prok.: Karl Aug. Beck u. Joh. Knoff. Kontor: kl. Jungfernstr. 11, ☎ 378. Fabrik: Juliusstr. ☎ 1565, Postfach 29.
Beck, Alide, Frl., Nikolaistr. 4, W. 10.
— Alfr., Mitinh. d. Firma Alfr. Beck & C. F. Peters, Kaufstr. 1W5.
— Anna, Wwe., Schulenstr. 2.
— Anna, Klavierlehr., Gildstubenstr. 4.
— Carl Aug., Aelt. großer Gilde, Inh. d. Firma Oskar Bockslaff, Prokur. d. Firma Jakob Beck, Dir. d. Akt.-Ges. N. H. Mantel, Thronf.-Boul. 1.
— Christ., Frl., Theaterstr. 1, W. 7.
— Elise, Kassier., Schulenstr. 2, W. 4.
— Emil, Frisör, Gesch. kl. Münzstr. 12, Wohn.: Marstallstr. 2/4.
— Ernst, Bankbmt., Säulenstr. 59W14.
— Hans Jak.', Kirchenstr. 8W1.
— Jak., Dw., Sandstr. 10, W. 14.
— K. G., Geschäftsf., Ritterstr. 61W6.
— Karl, Mag., Inh. der Schreyenb.-Apotheke, Schreyenbusch 1, 38a, ☎ 2495. Wohnt Puschkinboul. 10, ☎ 6655.
— Konst. Georg', Bahnbmt., Marienstr. 32, W. 10.
— Marie, Wwe., Newastr. 27W2.
— Math., Wwe., Thronf.-Boul. 21W24.
— Olga Franz', Verk., Schulenstr. 2.
— Rob., Kastellan d. gr. Gilde, Gildstubenstr. 4, W. 11.
— Rob., Schuhm., Kandauer Str. 11.
— Walter, Fabrikbes., Juliusstr. 3.
Becke, Andr., Schlosser, Rumpenhöffsche Str. 17.
Arja Becker, 2. G., Man.-W., Inh.: Arja Becker, Brückenstr. 12.
B. Becker, 2. G., Eisen- u. Stahlwar., Inh.: Behr (Bernh.) Becker, Altstadt 2, ☎ 5396.
Becker. Sieh auch Bäcker u. Bekker.
— Adam, Walzer, Duntenhöffsche Str. 24.

Amts-Schneidermeister
Andr. Becker,
Herren-Garderoben-Geschäft,
Marienstr. 46, Qu. 2.

— Andr., Amtsschneidermstr., Marienstr. 46
— Ans, Frisirsalon, Mosk. Str. 62.
— Arja, Inh. d. Firma Arja Becker, Nordstr. 9.
— Auguste, Kurzw.-Hdl., Dorpaterstr. 13.
— Bernh., ehem. Eisenb.-Betriebsdirektor, Ritterstr. 8a, W. 15.
— Bernh., Stahlw.-Hdl., Altstadt 2, ☎ 5396.
— Bernh., Kfm., Herrenstr. 15, ☎ 6527
— Charl., Auff., 2. Weidendamm 29.
— Charl. u. Max, Chorist., Goldinger Str. 20.
— Charl., Wwe., Säulenstr. 7W8.
— Charl., Wwe., Säulenstr. 30W40.
— Emil, Kellner, kl. Altonaer Str. 2.
— Emilie, Frau, Alexanderstr. 94W14.
— Emilie, Weißnäht., Kaugern. Str. 8.
— Emilie, Wwe., Petrifriedhof 13W11.
— Ernst, Hdlr., Altonaer Str. 24.
— Ernst Rob.', Ing.-Techn., Nikolaistr. 67aW23.
— G. H., Pächter der Dampfsägemühle v. K. Meißner, Gertrudstr. 125.
— Gena, Schndrn., Mosk. Str. 54W25.
— George, Buchhltr. d. Waisenger., Albertstr. 11, W. 16.
— Herm., Priv., kl. Altonaer Str. 16.
— H. A., Dampfmahlmühle, Smolensker Str. 11, ☎ 1312.
— Hillel, Kfm., Turgenjewstr. 9W1.
— J., Koch, Newastr. 27, W. 15.
— Jan, Fleischer, Ambothen. Str. 4.
— Jan, Schuhm., Ernestinenstr. 9.
— Jan, Zimm., Thüring. Str. 11.
— Jankel, Hdlr., 2. Weidendamm 25.
— Joh., Maurer, Kalnezeem. Str. 123.
— Jos., Schndr., Steinstr. 8, W. 10.
— Isr., Hsb., Apothekerstr. 40.
— Jul., Rentner, Alexanderstr. 34.
— Jul. Bernh.', Exped., kl. Lagerstr. 44b
— Karl, Priv., Duntenhöf. Str. 24.

Die besten Gummireifen der Welt.
Karl Grünberg, Matthäistr. № 54, im eigenen Hause. Telephon № 2402.

Eigene Filialen: Mühlenstr., Ecke der Suworowstr., Tel. 325. Hagensberg, Waldstr. 4a, Tel. 3950. Weberstrasse, Ecke der Altstadt, Tel. 1569. Mitauer Chaussee 12, Tel. 3055.

Karl Grünberg, Matthäistr. № 54, im eigenen Hause. Telephon № 2402. Die besten Gummireifen der Welt.

— Karl, Schndr., Matthäistr. 89aW34.
— L., Frl., Alexanderstr. 31, W. 12.
— Leib, Modew.-Hdl., Nordstr. 9.
— Louis, Mech. Werkst., Schmiedestr.55.
— Luise, Wwe., Kirchenstr. 35.
— Lotte, Pens., Alexanderstr. 23W13.
— Marie, Töchterschule, Romanowstr. 14
— Marie, Wwe., Wasserstr. 1bW4.
— Mart., Zollbes., Wendensche Str. 3.
— Mich., Hdlr., Trinitatisstr. 18.
— M., Frisirsalon, Mosk. Str. 64.
— Mik., Brothdl., Schiffsstr. 2.
— Nik., Dw., Katholische Str. 31W9.
— Osk., Schlosser, Wolmar. Str. 8W23.
— Owsei, Priv., Schmiedestr. 41W2.
— Pet., Böttcher, Dünamündesche Str. 64.
— Pet., Gummischndr., Ernestinenstr. 17.
— R., Amts-Tischlermstr., Antonienstr.4.
— Rich., Dr. med., Spr. 9—11 u. 5—6, Alexanderstr. 18, W. 3. ☎ 2057.
— Rud., Bierbude, Dampfstr. 29.
— Vikt. Jeg.', vereid. Rechtsanw., Spr. 9—11, Elisabethstr. 16, ☎ 4070.
— Wilhelm., Wwe., Thronfolgerboul. 4.
— Wolf, Schuhm., Säulenstr. 78, W. 40
— Wulf, Schuhm., Säulenstr. 72W10.
Beckert, Karl, Böttcher, alte Mit. Str. 11
Geo. M. Beckmann, 2. G., Stauer. Inh.: Maria Beckmann, geb. Mc. Culloch, Georg Beckmann, Schloßstr. 7, ☎ 1423
Karl Beckmann, 2. G., Handelsverm., Inh.: Karl Joh. Beckmann, Marstallstr. 24, ☎ 2588.

Karl Beckmann,
Marstallstrasse 24, Tel. 2588.
Vertreter der
Aktiengesellschaft
Lankowsky & Liccop,
Mitau,
Chocoladenfabrik,
Tintenfabrik,
Konservenfabrik.

Beckmann. Sieh auch Bekmann, Bäckmann und Böckmann.
— Alex., Insp. d. Anst. „Waldheim", kl. Eichenstr. 7.
— Alfr., Depotchefs-Geh., Alexanderstr., Wagendepot der elektr. Straßenb.
— Anna, Frl., Suworowstr. 42, W. 5.
— Anna, Frisöse, Suworowstr. 68W11.
— Anna, Wwe., Pens., Pauluccistr. 19.
— Ans, Geschäftsf., Feldstr. 2W16.
— Ans, Tschlr., Laboratoriumstr. 14W3.
— Berta, Verk., Trinitatisstr. 2W10.
— Dav., Schiffskapt., Kohlenstr. 7.
— E., Klempner, Newastr. 26W47.
— Emil., Schuhm., Katholische Str. 28.
— Emma, Hebamme, Johannishof 3.
— Fanny, Frl., Hsbn., Säulenstr. 44.
— Friedr., Schlosser, Sprenkstr. 40, W. 4.
— Fritz, Hsb., Grenzstr. 21.
— George, Mitinh. d. Firma Geo M. Beckmann, Bremerstr. 11W4.
— Heinr., Fabrikbmt., Romanowstr. 38.
— Heinr., Bmt., Marienstr. 110W7.
— Jak., Tschlr., Dünaburger Str. 57.
— Jan, Tschlr., Gertrudstr. 109, W. 47.
— Joh., Hsb., Bachstr. 12.
— Joh., Schndr., Marienstr. 63W8.
— Joh., Strb.-Schaffn., Alexanderstr. 126W3.
— Joh., Wwe., Säulenstr. 19, W. 30.
— John, Bmt., Marienmühlenstr. 5, ☎ 4476.

— K., Tschlr., Matthäistr. 139W12.
— Karl, Fabrikbmt., Marienmühlenstr. 5
— Karl, Inh. d. Firma Karl Beckmann, Vertr. d. A.-G., Lankowsky u. Liccop, Élliner Str. 1W6.
— Karl, Schuhm., Suworowstr. 106.
— Kath., Wwe., Trinitatisstr. 2W10.
— Konst., Bahnbmt., Taubenstr. 39.
— Maria, geb. Mc Culloch, Mitinh. d. Firma Geo M. Beckmann, Kaisergartenstr. 20, W. 6.
— Mary, Lehrerin, Säulenstr.19, W.30.
— Mich., Schlosser, Milchstr. 9.
— Otto, Kellner, Alexanderstr. 103W42.
— R., Hg., Popowstr. 3a, W. 57.
— Theod., Gasmstr., Arsenalstr. 3W12.
— Thom., Tschlr., Färbenstr. 4W27.
— Trine, Wäsch., Laborator. Str.9W24
Beddeic, Osw., Weinhdl., Suworowstr. 40, ☎ 4682.
Bedeiz, Joh., Töpfer, Schreyenb. 4, 20
Bedicke, Joh., Fuhrm.-W., Plettenbergstr. Rig. Baugesellsch.
Bedik, Ernst, Former, Alexanderstr.145a.
Bedrick, Emmeline, Frl., Mühlenstr. 74.
— Mar., Wwe., Schlocksche Str. 51.
Bedrit, Pet., Hsb., Holzhdl., Pernauer Str. 19.
Bedumlewitsch, Stan., Fuhrm., 2. Weidendamm 23.
Beedre, Krist, Feilenh., Suworowstr. 77
Beedri, Ans, Hsb., Ebelshöf. Weg 24.
Beedrin, Alfr., Schlosser, Maurerstr. 4
— Anna, Hsbn., Ebelshöf. Weg 19.
— Ed., Hsb., Ebelshöf. Weg 26.
Beedris, Lisa, Wwe., Dünab. Str. 49.
Beedrit, Jan, Vorarb., Alexisstr. 1.
— Ed., Tischler, Matthäistr. 52, W. 41.
— Jndr., Hsb., Schreyenbusch 2,44.
Beemel, R., Sünderstr. 20W4.

Begander, Eug. Eug.', Fabr.-Bmt., Kurmanowstr. 23W30.
Begerow, Heinr. Heinr.', Prof. d. Firma A. A. Huik, Karolinenstr. 36W4.
Begewitz, Karl, Schmied, Helenenstr. 1
Begge, Alex., Amts-Zimmermstr., Sä... lenstr. 67W1.
— Ed., Priv., Dorpater Str. 54W12.
— Joh., Wwe., Muckenholmsche Str. 2
— Joh. Ed.', Bau-Ing., Jungfernstr. 3 ☎ 1654.
— Marie, Wwe., Färberstr. 4W24.
— Mik., Maurer, Revaler Str. 70W20
— Otto Rich.', Korresp., Suworowstr. 8
— Wilh., Schndrn., Suworowstr.80W16.
Beglets, Nikand., Fleischer, Seestr. 23W20
Begunow, K. S., Schndrn., Marstallstr. 25W3a.
— Wass., Hsbn., Suworowstr. 56, W. 1
Behgen, Ede, Wwe., Duntenh. Str. 4
Behtin, Fr., Schuldien., Nikolaistr. 2
Behl, Sam., Uhrm., Dampfstr. 82.
Behlers, Jos., Vorarb., Hapsalerstr. 1
Behling, Chr. Rud.', Kand. jur., Buchhltr. d. Oek.-Amts, Bäckereistr. 12W3
— Elis., Armenpfleg., Dorpater Str. 60
— J., Schirmm., Wolmarsche Str. 5.
— Wilh., Bahnbmt., Matthäistr. 48W1
Behne, Jur., Bodenmstr., Mitauer Ch.
— Alex., Stabskapt., Gertrudstr. 103W
— Osk. J., Postbmt., Gertrudstr. 115
Behning, Ludw., Wäger, Dampfstr. 34
— Mart., Hsverw., Krebsstr. 13.
Behnke, Klara, geb. Duve, Romanowstr. 62W3.
Behr, Helene Baronin, geb. v. Henling, Kaisergartenstr. 4, W. 10.
— Marie, Baronin, Albertstr. 9, W. 1
Behr. Sieh auch Baer und Baehr.
Behr, Adolf, Hsb., Schiffskapt., Grandstr.

Erstes Rigasches
Beerdigungs-Büro
Alexanderstraße 44/46.
Tel. 6982.

Beerdigungs-Büro, Erstes, Alexanderstr. 44.
Beerdigungs-Büro, Alexanderstr. 64, ☎ 2765.
Beerin, Anna, Dw., Säulenstr. 40W26.
Beermann, H., Schuhm., Elisab. Str.85a
Beerne, Ed., Maler, Alexanderstr. 70.
— Marie, Wwe., Adlerstr. 12W37.
Beerns, J., Vorarb., Suworowstr. 97.
Beesais, Alfr., Bmt., Säulenstr. 56W9.
— Jak., Fuhrm., Torgelsche Str. 10W2.
— Jan, Fuhrm., Artilleriestr. 33W12.
— Jahn, Hausbes., kl. Bullensche Str. 6.
— Krist., Hsb., Schutzenhöf. Str. 24.
— Otto, Schuhm., Behnensche Str. 4.
Beesais, Rud., Tschlr., Färberstr.2W20.
Beesin, Jak., Fuhrm.-W., Pernauerstr.37
Beete, A., Stauer, Todlebenboul. 10.

— Anna, Wwe., Gertrudstr. 106, W.21
— Ernst, Portier, Domplatz 17, W. 1
— Fedr., Drechsler, Theaterstr. 1.
— Friedr., Drechslerei, Schmiedestr. 2
— J., Dw., Schloßstr. 21.
— Jos., Werkmstr., Säulenstr. 90W28.
— Paul, Fabrikleiter, Ing.-Chem., Gertrudstr. 58W2.
— Rom., Priv., Karolinenstr. 7W44.
— Wilh. Fritz', Reichskontr.-Bmt., Dorpater Str. 13.
Behre, Frieda, Musiklehr., Alexanderstr. 31W12.
Behrend. Sieh auch Berent.
— Andr., Kassirer, Bürgerstr. 3.
— Gust., Musiker, Karolinenstr. 12
— Marie, Frau, Karolinenstr. 7, W. 4
— Nat., Ausw., Kalnezeem. Str. 25

Wein- u. Austern-Stuben Otto Schwarz. Wein- Delikatessen- u. Cigarren-Lager
Basteiboulevard Nr. 2, Telephon Nr. 30. Basteiboulevard, Ecke der Kalkstrasse

hrendt, Paul Ad.', Korresp., Gymnasstiftstr. 18W10.
Alb., Feuerwehrm., Gesellenstr. 31a.
Edg., Hg., Teichstr. 21.
hrens, Amalie, Wwe., Mühlenstr. 62W4.
Georg, Bmt., Alexanderstr. 121W29.
Jan, Maler, Hasenstr. 1W18.
hrent, Gust., Hsb., Appusensche Str. 1
hring, Alex., Koch, Karolinenstr. 23.
Herm., Damenschndr., Schloßstr. 17, ☎ 3745.

Rigascher
Amts-Schneidermeister
Herma n Behring
aus **Berlin,**
Atelier für engl. Damengarderobe.
Spezialität: Reitkleider.
Schlossstr. 17, Tel. 3745.

Herm., Hsb., Maurer, Salwensche Str. 120.
Sus., Schndrn., Karolinenstr. 23W13.
Wilh., Schlosser, Eugenienstr. 1.
Wilh., Schuhm., Augustenstr. 4W2.
einrich Behrmann, 2. G., Modew., Inh.: Heinr. (Chaim) Behrmann, Sünderstr. 1, ☎ 2258.
rkus Behrmann, 2. G., Holz, Inh.: Markus Behrmann, Weißenh. Str. 2.
h. Behrmann, 2. G., Mehl. Inh.: Schimen Behrmann, Marienstr. 55, ☎ 2518.
hrmann. Sieh auch Bermann.
Abr. Jank.', Buchhltr., Säulenstr. 70
Aug., Frl., Mühlenstr. 3, W. 6.
B., Kol.-Hdl., Mühlgraben. Str. 9 u. Gutenbergstr. 6, ☎ 2676.
Behr, Hdlr., Marienstr. 113, W. 45.
Ch., Klempner, Mühlenstr. 37.
Chaje, Korsetfabr., Marienstr. 10b.
Heinr. (Chaim), Inh. d. Firma Heinr. Behrmann, Romanowstr. 18.
Hirsch, Kfm., Gertrudstr. 62, W. 35. ☎ 4976.
J., Kfm., Parkstr. 1aW13.
J., Schndr., Eliasstr. 8, W. 8.
J. M., Strickanst., Alexanderstr. 69.
Jak., Hdlr., Alexanderstr. 69W5.
Jos., Fleischer, Bischofsstr. 4W2.
Jud., Klempner, Alexanderstr. 69.
Jud., Klempnerw., Alexanderstr. 71. ☎ 1476.
K., Kfm., Mühlenstr. 159W5.
M. B., Kfm., Marienstr. 55W26.
Markus, Klempner, Emmastr. 3 und Wilnasche Str. 22, ☎ 2434.
Mendel, Hsb., Fruchtstr. 4, W. 1.
Owf., Hdlr., Turgenjewstr. 7W1.
Raf., Hg., Parkstr. 6, W. 7.
Roche, Wwe., Schndrn., Mühlenstr. 159W24.
S., Maler, Petrifriedhof 15W3.
Sam., Korsettfabr., Marstallstr. 20, ☎ 3909.
Sch., Eisenhdl., Bausk. Str. 1.
Sch., Fleischer, Romanowstr. 110W28.
Sch., Hdlr., Jesuskirchenstr. 1W2.
Scholem, Hdlr., Mühlgrab. Str. 9.
Srol L., Hängenfabr., Romanowstr. 48, ☎ 5589.
hrneck, Ottom., Bildh., Industriestr. 3b.
Pet., Wächter, Industriestr. 3bW13.
hrs, Ant., Bäcker, Basteiboul. 8W11.
Rochum, Hdlr., Schiffsstr. 22W35.
— Salm., Schuhw.-Hdl., Alexanderstr. 113.
— Sam., Schuhm., Alexanderstr. 113W26
— Tennis Ten.', Priv., Ritterstr. 68.
— Wilh., Ankern., Mühlgrabener Str. 8.
Behrse, Krisch, Kwh., Moorstr. 36a.
C. Behrsin, 2. G., Holz, Inh.: Carl Behrsin, Bremerstr. 11, ☎ 4691.
Karl Behrsin, 2. G., Stauer, Kohlenstr. 34.
Peter Behrsin, 2. G., Getränke, Holmstr. 9.
Peter Behrsin, 2. G., Buchhdl., Inh.: Peter Behrsin, Suworowstr. 24, ☎ 3068.
W. Behrsin, 2. G., Weinhdl., Kalnez. Str. 88, ☎ 1618.
Behrsin, sieh auch Bersin und Behrsing.
— A., Hdlr., Suworowstr. 8, W. 11.
— A., Kol.-Hdl., Laboratoriumstr. 18, ☎ 5631.
— A., Wwe., Newastr. 34, W. 7.
— Andr., Briestr., Suworowstr. 80.
— Andr., Hsb., Maurerstr. 10W1.
— Andr., Kol.-Hdl., Mühlenstr. 43.
— Andr., Maurer, Friedrichh. Ufer 11.
— Andr., Schndr., Dünamünd. Str. 46.
— Andr., Zimmerm., Bienenstr. 17, Q. 2.
— Anna, Auff., Weißenhöffche Str. 10.
— Anna, Hsbn., Polangen. Str. 12W1.
— Anna, Wwe., Andreasstr. 1, W. 23.
— Anna, Wwe., Hausverw., Markusstr. 1.
— Aug., Hdlr., Rote Str. 2, W. 18.
— Aug., Hsb., Jaroslaw. Str. 69W4.
— Aug., Schuhm., Feldstr. 5.
— Dav., Fuhrm., Helenenstr. 2, Q. 4.
— Dav., Hutfabr., Alexanderstr. 18, ☎ 976.
— Dav., Maurer, Obststr. 2, W. 9.
— Ed., KS, Chef d. 5. Filial-Postkontors, Mühlgrab. Str. 18.
— Ed., Salzhdl., Smolensker Str. 13.
— Ed., Salzmühle, 1. Weidendamm 15.
— Ed., Schlosser, Unionst. 18W2.
— Ed., Zimmerm., Alexanderstr. 109.
— Ed. Jan', Vorarb., Duntenh. Str. 34
— Ed. Petr.', Bur.Bmt., Suworowstr. 41
— Emil, Masch., Mitauer Ch. 9.
— Ernst. Joh.', Buchhltr.-Geh., Kalnezeemsche Str. 42.
— Eug., Hgn., Alexanderstr. 89W9.
— Fritz, Kellner, Romanowstr. 37, W. 3.
— Fritz, Maler, Säulenstr. 80, W. 35.
— Fritz, Masch., Ernestinenstr. 13, W. 23.
— Georg, Hausbes., Grenzstr. 6, Q. 1.
— Georg, Hsb., Oskarstr. 18.
— Georg, Schiffskapt., Schlocksche Str. 9. ☎ 2242.
— Gust., Hsb., Brückenstr. 24.

H. Behrsin
Amts-Schlossermeister.
RIGA — HAGENSBERG,
Zaunstr. 1, Tel. 3318.
Schlosserei und Kunstschmiede.
Spezialitäten: **Ausführung sämtl. Kunstschmiede-Gitter u. Eisenkonstruktionen. Fabrikation und Lager div. Baubeschläge, Wasserleitungen und Pumpen.**

— Hans, Amts-Schlossermstr., Zaunstr. 1, ☎ 3318.
— J., Dw., Münzstr. 3, Q. 9.
— J., Hausbes., Säulenstr. 114, Q. 4.
— J., Schndr., Mitauer Ch. 18, W. 5.
— Jak., Hdlr., Moskauer Str. 132, W. 14.
— Jak., Hdlr., Wolmarsche Str. 31.
— Jak., Hg., Thronfolgerboul. 3.
— Jak., Hsb., Fuhrm., Appusen. Str. 12.
— Jak., Messerschm., Taubenstr. 39.
— Jak., Schlosser, Suworowstr. 115.
— Jan, Dreher, Rumpenhof. Str. 19.
— Jan, Dw., Gertrudstr. 49, W. 14.
— Jan, Dw., Revaler Str. 57b, W. 5.
— Jan, Hsb., Kuckuckstr. 12.
— Jan, Lehrer, Sprenkstr. 16W14.
— Jan, Mälzer, Brückenstr. 6.
— Jan, Schlosser, Ritterstr. 119, W. 15.
— Jan Marz', Hsb., Wenden. Str. 43.
— Joh., Amtsschndrmstr., Schmiedestr. 21. ☎ 3536.
— Joh., Ankern., Hasenholmsches Ufer 11.
— Joh., Hsb., Kalnezeemsche Str. 75.
— Joh., Holzhdl., Nikolaistr. 36, ☎ 1811
— Joh., Schlosser, Mastenstr. 2, W. 12.
— Joh., Schndr., Pferdestr. 14.
— Joh., Schuhm., Oskarstr. 8, W. 5.
— Joh. Joh.', Korresp., Kalnez. Str. 75.
— Jos., Buchhltr., Mosk. Str. 239.
— Jos., Lederhdl., Steinstr. 18.
— Jul., Fuhrm., Rabenstr. 7, W. 5.
— Jul., Kwh., Pernauer Str. 22a.
— Jur., Hsb., Moskauer Str. 45, W. 3.
— Jur., Hsb., Salwensche Str. 88.
— K., Arzt, Spr. 10—12 u. 4—6, für Unbem. $8\frac{1}{2}$—9, Alexanderstr. 104. ☎ 3932.
— K., Bankbmt., Matthäistr. 52.
— K. T., Kol.-Hdl., Petersb. Ch. 27. ☎ 4081.
— Karl, Bierhdl., Mosk. Str. 221.
— Karl, Buchhdlr., Dir. d. Rig. Kommerz. Ges. gegens. Kred., Dorpater Str. 14, ☎ 5430.
— Karl, Hausbes., Sessausche Str. 6.
— Karl, Hausverw., Sternstr. 7, W. 1.
— Karl, Hsverw., 1. Weidendamm 15W5
— Karl, Ladendiener, Suworowstr. 97.
— Karl, Maler, Feldstr. 6.
— Karol., Hebamme, Dampfstr. 39W5.
— Kasp., Bierhdl., Rote Str. 2, W. 4.
— Kr., Wwe., Suworowstr. 77, W. 14.
— Lihbe, Kellermstr.-Wwe., Sprenkstr. 34b
— Louise, Hausbes., Abguld. Str. 11.
— M., Fuhrm., Artilleriestr. 6.
— M., Milchhdlr., 2. Weidendamm 23.
— Mar., Kassir., Talsen. Str. 17W5.
— Mar., Wwe., Marienstr. 101.
— Marg., Hsbn., Moskauer Str. 223.
— Marie, Wwe., Gogolstr. 8, W. 6.
— Marie, Wwe., Hsbn., Moorstr. 1.
— Mart., Buchhltr., Karolinenstr. 40.
— Mart., Fleischer, Artilleriestr. 10.
— Mart., Hdlr., Jesuskirchenstr. 1, Q. 12
— Mart., Packer, Bockstr. 9, W. 3.
— Mart., Photogr., Matthäistr. 92.
— Mart., Portier, Nikolaistr., Reichsb. Geb., W8.
— Mart., Hsb., Schiffskapt., Kalnezeemsche Str. 149.
— Marz, Mitinh. d. Kwasbrauerei „Baltika", Revaler Str. 79.

M. F. Behrsin
Bautechnisches Bureau und
Baugeschäft.
Hagensberg, Schlocksche Str. 13.
Bauunternehmung.
Sämtliche Stein-, Holz-, Hoch- u. Tiefbauten. Umbau. Remontearbeiten.

Karl Grünberg, Matthäistr. № 54, im eigenen Hause. Telephon № 2402.
Die besten Gummireifen der Welt.

Nur importierte Weine in grösster Auswahl.

Karl Grünberg, Matthäistr. № 54, im eigenen Hause. Telephon № 2402. Die besten Gummireifen der Welt.

— Mich., Bauuntern., Amts-Zimmermstr., Schlocksche Str. 13.
— Nik., Vorarb., Suworowstr. 140.
— Nik., Hsb., Revaler Str. 62.
— Otto, Aufs., Katharinenstr. 1.
— Otto, Schmied, Laboratoriumstr. 21.
— Otto, Schndrmstr., Mühlenstr. 38, W. 4.
— P., Mehlhdl., Gertrudstr. 68.
— Paul, Buchhltr., Revaler Str. 32.
— Paul, geb. Pohrt, Schulvorsteh., Sprenkstr. 16W14.
— Pet., Bierhdl., Petersb. Ch. 113.
— Pet., Buchhdlr., Inh. d. Firma Pet. Behrsin, Suworowstr. 24W2.
— Pet., Hdlr., Alexanderstr. 69.
— Pet., Hg., Seestr. 19.
— Pet., Hsb., Suworowstr. 41.
— Pet., Maurer, Artilleriestr. 49, W. 6.
— Pet., Schlosser, Revaler Str. 3.
— Pet., Strb.-Schaffn., Adlerstr. 12.
— Pet., Zollbes., Wendensche Str. 13.
— Pet. Jw.', Bahnbmt., Suworowstr. 140, W. 27.
— Reinh., Fleischer, Marktstr. 1.
— Sim., Fuhrm., Revaler Str. 87.
— Sim., Maurer, Artilleriestr. 71, W. 7.
— Stef., Wwe., Hsverw., Reval. Str. 62
— Theod., Techn., Wallstr. 5, W. 8.
— Thom., Hsb., Unionstr. 53.
— Wold., Schmied, Laboratoriumstr. 21.
Behrsin-Kanepaj, Selma, Zahnarzt, Alexanderstr. 2W11.
Behrsing, D., Ankern., Moskau. Str. 161 ⊶ 5582.
— Aug., Krankenpfl., Herrenstr. 34.
— Charl., geb. Zieper, Wwe., Felliner str. 10W9.
— Ernst Karl', Korresp., Irmlau. Str. 8
— Gebr., Sägemühle, Hapacksgraben, ⊶ 941.
— Georg, Postbmt., Suworowstr. 8W11.
— Hans, Amts-Zimmermstr., Kalnezeemsche Str. 14.
— Heinr. Rein.', Holzwr., Oskarstr. 1.
— Joach. Jak., Werkmstr., Baldohn. Str. 1
— Jul., Aufs., Felliner Str. 10W25.
— Jw. Mich.', vereid. Rechtsanw., Dir. d. Spar- u. Vorsch.-Kasse d. Rig. Handw., Spr. 9—10 u. 5—6, Pauluccistr. 2, ⊶ 2693.
— Karl, Ing.-Techn., Mühlenstr. 37W10.
— Ludm. Mart.', Hgn., Dorotheenstr. 8
— Marie, Frl., Hgn., Felliner Str. 10.
— Mart., Hg., Mitauer Ch. 45W2.
— Mich., Amts-Zimmermstr., Schlocksche Str. 13.
— Rud. Karl', Neustr. 28W8.
Behrskaln, Hans Jur', Aufs., Ritterstr. 20
— Ad., Schmied, Gartenstr. 20a.
W. Behrslap, 2. G., Wagenbauer, Inh.: Wilh. Behrslap, Gertrudstr. 71, ⊶ 4750.
Behrslap, Wilh., Inh. d. Firma W. Behrslap, Gertrudstr. 71.
Behrsup, N., Kol.-Hdl., kl. Lagerstr. 17.
Behrsupe, Ed. Jehk.', Stud., Hilfsstr. 15.
Behrtis, Karl, Kwh., Gertrudstr. 22W18.
Behrwald, Karl u. Girt, Holzw., Bullensche Str. 5.
Behse, Otto Ed.', Dr. med., Spr. 10 bis 12, 4—5, Romanowstr. 23W4.
— Alex., Hg., Newastr. 8, W. 9.
Behsin, Nik., Drucker, Hapsaler Str. 36
Behting, Joh., Goldschm., Dorpaterstr. 6, wohnt Romanowstr. 36W31.
— Karl, Maurer, Petersb. Ch. 118.
— Karl Heinr.', Not. d. Bauamts, Gertrudstr. 61W4.
— Krisch., Hausbes., Walterstr. 2, Q. 1.
— Rob., Bankbmt., Suworowstr. 15.
Behtke, J., Frisör-Amtsmstr., Herrenstr. 22, ⊶ 5377.
Beibst, Joh., Hsb., Lazarettstr. 6, W. 4
Beichmann, Ernst, Bierhdl., Kandauer Str. 1.
Beick, Nik., Mittelstr. 12W10.
Beidekaln, Jan, Maurer, Rumpenhöffsche Str. 17W23.
Beier, Benj., Schndr., Mosk. Str. 69
— Karl, Zimm., Altenburger Str. 12.
— Marie, Schndrn., Charlottenstr. 48.
Beigel, Jz., Exped., Schiffsstr. 32.
Beigelmann, Schl., Hdlr., Hospitalstr. 7.
Beikas, A. F., Kanzl.-Bmt., Waisenstr. 5.
— Edde, Wwe., Ritterst. 85.
— Friedr., Agent, Windauer Str. 2.
— Th., Bmt., Waisenstr. 5W12.
Beiker, Sam., Hsb., Schuhm., Jakobstädtische Str. 26, W. 1.
Beikmann, J., Schndr., Neustr. 25.
— Joh., Kleiderhdl., Sprenkstr. 16a, Wohn.: Romanowstr. 70aW12.
— Joh., Kol.-Hdlg., Sternstr. 29, W. 3. ⊶ 5653.
— Jul., Schndrn, Dorpater Str. 45W6.
— Karl, Schlosser, Matthäistr. 93W51.
— Mikk., Dw., Antonienstr. 3W9.
Beikische, Osi., Fuhrm., Alexanderstr. 176.
Beilen, Rossen, Hg., Romanowstr. 131.
Beileson, Tob., Glaser, Marienstr. 104.
Beilin, W., Arzt, Spr. 9—1½, 5—8, Pauluccistr. 19.
B. Beilinsohn, 2. G., Agentur, Inh.: Berka Beilinsohn, Pferdestr. 17, ⊶ 4663.
Beilinsohn, Berka, Inh. d. Firma B. Beilinsohn, Pferdestr. 17.
Beilkind, F., Kol.-Hdl., Waldstr. 5.
Beimann, Emilie, Hsbn., Gymnastikstr. 7.
— Aug., Holzwr., 2. Weidendamm 3.
— Ed. Ernst', Bahnbmt., Elisabethstr. 87.
— K., Masch., Feldstr. 10.
Beina, Karl, Schuhm., Laborat. Str. 7.
Bejnar, J., Bankbmt., Ritterstr. 84.
Beinar, Napol., **Heizer, Mosk. Str. 156.**
— Wold., Bahnbmt., 2. Weidendamm, Güterbahnh. 4.
Beinard, Rachm., Schuhm., Revaler Str. 58, W. 2.
Beinarowicz, Paul Pet.', Hg., Romanowstr. 27W34.
Beinarowitsch, sieh auch Beynarowitsch.
— Ant., Schndr., Elisabethstr. 23W25.
— Ed., Exped., Schreyenb. 2, 17a.
— Jan, Hdlr., Moorstr. 21.
— K., Schuhm., Jakobstädt. Str. 6W37.
— N. P., Frisör-Amtsmstr., Thronfolgerb. 11.
— Nik., Bahnbmt., Kathol. Str. 8W4.
— Stef., Schndr., Alexanderstr. 174W64.
Beinatzki, M. N., Akzisebmt., Gertrudstr. 24W19.
— Nik., Bonbonfabrik, Gertrudstr. 14.
Beiner, M., Tschlr., Fuhrmannsstr. 30.
— Kas., Lumpenhdl., Dünab. Str. 23.
— Wulf, Hg., Jesuskirchenstr. 7W2a.
Beinerowitz, Joh., Vorarb., Suworowstr. 131.
Beinert, Anna, Aufs., Asylstr. 24W6.
— Eug. Alex.', Fabrikbmtn., Asylstr. 24.
— F., Schuhm., Antonienstr. 15, W. 16.
— Lydia, Bmtn., Wwe., Asylstr. 24W6.
— Nap., Maurer, Säulenstr. 36, W. 7.
— O., Wwe., Reeperstr. 5W8.
— Valentin, Koll.-Prokur. der „Russia" Fahrradwerke u. Automobilfabrik A. Leutner & Ko., Alexanderstr. 44W19.
Beirant, Jan, Kol.-Hdl., Bickern. Str. 31
Beirich, Max, Schlosser, Suworowstr. 131
Beirot, Eva, Wwe., Marienstr. 17
— Alex., Fleischhdl., Weißenhöf. Str. 6.
— Joh., Tschlr., Marienstr. 134, W. 8.
— Karl, Kwh., Mühlenstr. 34.
— Pet., Schlosser, Schreyenbusch 8, 15.
Beisch, Dav., Bmt., Schreyenbusch 8, 12.
Beischen, Ed., Maurer, Kaugern. Str. 15.
— Aug., Kwh., Revalerstr. 36W12.
Beisot, Pet., Dw., Theaterboul. 9, W. 3
— Elis., Fabrikbmtn., Theaterboul. 9W3.
Beitan, Jak., Hdlr., Matthäistr. 26W1.
Beite, Jette, Wwe., Wilnasche Str. 9.
Beiter, F., Tschlr., Gertrudstr. 62. W. 72.
Beitik, Pet. Pet.', Fabrikbmt., Matthäistr. 15W4.
Beiting, Joh., Kol.-Hdlg., Kirchenstr. 36.
— E., Wwe., Kirchenstr. 6W12.
— Wilh., Schndr., Kalugasche Str. 16.
Beitler, Karl Jw.', Gen.-Insp. d. Russ. Feuerversf.-Ges., Felliner Str. 2W1. ⊶ 2446.
— Dor., Wwe., Marienstr. 70W39.
— G., Schuhm., Lubahnsche Str. 16W2.
— Leiser, Hdlr., Moskauer Str. 52.
— M., Schuhm.-Werkst., Mosk. Str. 29.
Beitziger, Alf. Alex.', Techn., kl. Lagerstr. 63W8.
— Alex., Sattler, Fuhrmannsstr. 1.
— Osk., Dreher, Bersohn. Str. 6W18.
— W., Inh. d. Steinschen Homöopat. Apotheke, Theaterstr. 11, ⊶ 4496.
Beitzker, Jean Wilh., Fabrikbmt., Alexanderstr. 135, W. 8.
Beiziger, Ida Theod.', Aufs., Matthäistr. 68W14.
Beka, Luise, Wwe., Dorotheenstr. 23.
Bekisch, Matw., Vorarb., Seestr. 23W18.
Bekkarewitsch, Alex. Nikif.', Reichsbankbmt., Ritterstr. 71W42.
Bekker, Jan, Hsb., Dir. d. 2. Ueberd. Spar- u. Vorschußkasse, Marktpächter, kl. Lagerstr 49.
— A., Tschlr., Artilleriestr. 54W5.
— Karl, Maurer, Dorotheenstr. 27W22.
Bekler, Theof., Massöse, Säulenstr. 107.
Bekmann, sieh auch Bäckmann, Beckmann und Böckmann.
— Ans, Hsb., Salvensche Str. 107.
— Aug., SR, Dr. med., Militärarzt, Wasserstr. 1, Eingang B, W3.
— Aug., Stellm., Marienstr. 109, W. 3.
— Aug., Wagenb., Rabenstr. 4.
— Elis., Wwe., Soldatenstr. 13W14.
— Theod., Schndr., Gertrudstr. 121.
Bel, Step., Bahnbmt., Dünabur. Str. 49
Belajew, sieh auch Beljajew.
— Gitta, Wwe., Säulenstr. 91W3.
— Kirill, Student, Marienstr. 127W17.
— Leon Paw.', Zollbmt., Blumenstr. 6W1
— Nik., Bmt., Romanowstr. 111, W. 16.
Belau, G. F., Zeichner, Kathol. Str. 48.
— Karl, Tschlr., Waldstr. 1.
— Melanie, Stenogr., Waldstr. 1.
Belaw, Pet., Maurer, Ernestinenstr. 27.
Belawin, Jewd., Hsbn., Kathol. Str. 29.
Beldau, G., Dr. med., Spr. 10—12 u. 4—6, Kalkst. 14, ⊶ 5344.
— John, Mech., Marienstr. 110W27.
— Rob., Vorarb., Hospitalstr. 31, W. 23.
Belejew, Leo, Hdlr., Albertstr. 8W3.
Belenkow, Luise, Wwe., Heinrichstr. 4.
Beletzki, Joh., Kalfakt., Nikolaistr. 61W18
— Stef., Steins., Adlerstr. 12aW8.

Ch. Jürgensohn, Weingrosshandlung. Wallstr. Nr. 20.

Belewitinow, Nik. Mich.', Oberlehrer, Induſtrieſtr. 3aW12.
Belewitſch, A., Hg., Thronf.-Boul.31W36
— Alex. Andr.', Bahnbmt., Paliſſadenſtr. 7W1.
— Ad. Aug.', Zimmerm., Jeſuskirchenſtr. 3.
— Alfons, Dw., Kathol. Str. 33W32.
— Ant., Kwh., Paliſſadenſtr. 13W45.
— Matwei, Beſucher, Paliſſadenſtr. 13.
— N., Bmt., Dünaburger Str. 29W4.
— Wera, Hſb., Bauskeſche Str. 43.
Belewſki, Alex., Prieſter, Heinrichſtr. 4.
Belewzow, Wlad., Feldſcher, Pionierſtr. 6.
Belg. Konſulat, Marſtallſtr. 23, ☎ 111.
Belj, Dmitr., Schloſſer, Kathol. Str. 17
Belja, Jan, Schuhm., Theaterboul. 1.
Beljajew. Sieh auch Belajew.
— Alex. W., Priv., Hilfsſtr. 12W1.
— Alexei, Hdlr., alte Mitauer Str. 13.
— Iw. Sach.', KA, Geſchäftsf.-Geh. am Pol., Schützenſtr. 5, W. 5.
— Leiſ., Holzwr., Moskauer Str. 59.
— Matw., Hg., Moſkauer Str. 265.
— Max, Diakon, Turgenjewſtr. 21W11.
— N. L., Bmt., Laborator. Str.25W20.
— P., Kanzleibmt., Schützenſtr. 5, W. 5.
— Serg. Tim.', Gen.-Major, Chef der 29. Art.-Brig., Revaler Str. 57.
— Vikt. Andr.', Reichsbankbmt., Mühlenſtr. 37W40.
Beljak, Fil., Fleiſcher, Kathol. Str. 38
Beljakow, Alex., Hg., Kalnez. Str. 31.
— Dmitr., Bahnbmt., Wolgund. Str.17b.
— Grig., Zimm., Paliſſadenſtr.35W22.
— W., Brothdl., Gertrudſtr. 53W14.
— Waſſ., Windauer Str. 30.
Beljanin, Wlad., Schndr., Kathol. Str.48
Beljawſki, Olga Waſſ.', Prieſters-Wwe., Dorpater Str. 65W3.
Belikow, O. M., Frl., Lehrn., Baſteiboul. 9, W. 13.
— Gr., Hdlr., Paliſſadenſtr. 35, W. 17.
Belin, Alex., Hdlr., Sprenkſtr. 61W1.
— Leiba, Hg., Paliſſadenſtr. 14W3.
Belinas, Mart., Hdlr., Nummershof.Str.5
Belinis, Oſſ., Walzer, Brückenſtr. 24W8.
— J., Bahnbmt., Sadownikowſtr. 31.
Belinſki, Salm., Klempner, Sadownikowſtr. 17W42.
Jeſekiel Belinski, 2. G., Kleiderhdl., Kalkſtr. 13.
Belinſki, Leiba, Kol.-Hdl., Klempn., Sadownikowſtr. 21W14.
— Eſekiel, Inh. d. Firma Eſekiel Belinſki, Romanowſtr. 70W6.
— Mord., Kol.-Hdl., Sadownikowſtr. 21.
— Rich., Hdlrn., Moskauer Str. 54.
Belitz, Channe, Wwe., Popowſtr. 3a.
— Wold. Karl', Prof., Heinrichſtr. 4.
Belitzki, P., Bmt., Talſenſche Str. 12W5.
Beljunas, Ant., Schloſſer, Haſenſtr. 1W11
— Joſ., Bierhdl., Wolgund. Str. 52a.
Belke, Jak., Schloſſer, kl. Vegeſacksh. 50.
Belkin, Andr. Mart.', Bahnbmt., Parkſtr. 2W9.
— Berka Mow.', Hdlr., Säulenſtr. 55.
— Emilie, Tabakhdl., Nikolaiſtr. 17W1a.
— Nanny, Inh. d. Tabakhdl. W. Haaſe, Parkſtr. 2W9.
— Salm., Hg., Matthäiſtr. 106.
— Salm., Heu- u. Haferhdlg., Alexanderſtr. 123, ☎ 1088.
Belling, Jak., Fleiſch., Matthäiſtr. 57.
Bellonin, Serg., Leutn., Mosk. Str. 80
Belmer, Jak., Buchb., kl. Lagerſtr. 5.
Beloglaſow, Jewg., Poſtbmt., Mühlenſtr. 74.

Belogrudow, Arkad., Hg., Alexanderſtr.93
— Dm. Gabr.', Auſſ., Sadownikowſtr. 28.
Beloi, Mend., Hdlr., Säulenſtr. 52W2.
Belojewzew, Dmitri, Oberſt a. D., Säulenſtr. 46, W. 2.
Belokopitow, L., Maſch., Eliſabethſtr.103.
Belorabe, Abr., Makler, Muckenh.Str.33
Beloſchinſky, Mich., Hdlr., Geſellenſtr. 22.
Beloſchkow, Oſſip, Zimmerm., Gertrudſtr. 123, W. 26.
Beloſerow, Wlad. Alex.', Oberſtleutn., Mühlenſtr. 5W3.
Beloſtotzki, Dm. J., Oberſtleutn., Zitadelle 27.
— Ilja, Korreſp., Zitadelle 27.
Belouſſow, Eliſ., Hausverw., Alexanderſtr. 122.
— A., Schuhm., Wolmar. Str. 5W4.
— Fewronja, Hausbeſ., Jaroſl. Str. 88.
— Iw. Polik.', Reichsbankbmt., Kurmanowſtr. 21W4.
— Pet. Polik.', Oberbauernrichter d. 1. Bez., Hſb., Newaſtr. 25, ☎ 4793
Below, A., Kol.-Hdl., Paulucciſtr. 3.
— A., Frl., Romanowſtr. 42W2.
— Alex., Hutm., Romanowſtr. 75W4.
— Anna, Wwe., Säulenſtr. 112W27.
— Art., Revierauſſ., Hapſaler Str. 2W19
— D. R., Priv.-Rechtsanw., Suworowſtr. 17, W. 1, ☎ 1641.
— Dmitri Jewl.', Auſſ., Alexisſtr. 8.
— Fed., Maurer, Romanowſtr. 88W1.
— Feod u. Alex., Vergolder, Moskauer Str. 263.
— Fil., Hſb., kl. Bergſtr. 31W1.
— Waſſ., Dw., Turgenjewſtr. 21W13.
Bels, Rob., Fleiſchhdl., Schreyenb. 2, 17.
Belſki, Leutn., Ritterſtr. 52W10.
— Bron., Elektrotechn., Schreyenb. 1, 7.
— Franz, Bahnbmt., Gertrudſtr. 123.
— Franz Matw.', Bmt., Romanowſtr.47.
— L. P., Geſchäftsf. d. Bez.-Akz.-Verw., Säulenſtr. 51W9.
— Samſon, Gelbgießer, Werroſche St. 6.
Belſon, Jan, Müller, Fiſcherſtr. 11.
Belſtler, Alb., Klempnermſtr., Mühlenſtr. 37
Belt, A., Tiſchlr., Mühlenſtr. 79, W. 8.
— Emma, Plätt., Pernauer Str. 20.
Belte, Karl, Hſb., Bausk. Weg 3.
— Anna, Wäſch., Grenzſtr. 2.
Belting, Joh., Tiſchlerei, Kalnezeemſche Str. 104.
— Eva, Wwe., Hapſaler Str. 36W4.
— Jan, Fuhrm., Färberſtr. 22W13.
Beliſchenkow, Alex., Pſalmenſ., Katholiſche Str. 29W5.
Beltſchikow, Falke Leiſer', Hg., Säulenſtr. 70W2.
— Kuppel, Hdlr., Kurmanowſtr. 28W4.
Beltſohn, Alma, Wwe., Alexanderſtr. 172.
— Wilh., Wwe., Eliſabethſtr. 33, W. 11.
Belunas, Wik., Fuhrm., Jaroſl. Str. 70
Belwert, Jurre, Maſch., Oskarſtr. 13.
Belwin, Wik., Tiſchlr., Bausk. Str. 8b.
Bember, Ed., Schndr., Dorpaterſtr. 88.
— Jan, Schloſſer, kl. Bausk. Str. 28.
— Mart., Tiſchlr., Sternſtr. 3.
Bemert, Alfr., Schloſſer, Revaler Str.85.
Bemkin, Jan, Zimmerm., Rabenſtr. 8W22
Konſt. Benaud & Ko., 2. G., Schiffsagentur, Inh.: Konſt. Benaud, Bevollm.: Vikt. Weidemann, Schloßſtr. 22. ☎ 7020.
Benchen, Joh., Maurer, Ritterſtr. 100W5.
Benchin, K., Maler, Matthäiſtr. 102W7.
Benck, Ed. Konſt.', Reiſender, Gertrudſtr. 32W12.

— Joh., Bäcker, Wieſenſtr. 9W21.
Bencken, Emil, Priv., Mühlenſtr. 3W22.
Bender, Joh., Tiſchlr., Lubahn. Str. 24.
Benderowitſch, Ant., Wwe., Dünaburger Str. 57W4.
Bendfeldt. Sieh auch Bendtfeldt.
— Emilie, Kfm.-Wwe., Nikolaiſtr. 61W14
Bendik, Karl, Kwh., Schreyenb. 1, 28.
Bendiks, Dav., Bierhdl., Schulenſtr.27a
— Dav. D., Hdlr., Kirchenſtr. 36W37.
Bendorff, W., Inh. der Adler-Apotheke, Kalnezeemſche Str. 62, ☎ 1290.
Bendſe, Fritz, Lampenw., Talſen. Str. 8.
Bendtfeldt. Sieh auch Bendfeldt.
Bendtfeldt, Alma u. Nanny, Frl., Mühlenſtr. 42a, W. 3.
— Oskar, Prof. d. Firma Wm. Bajen & Co., Mühlenſtr. 42a, W. 3, ☎ 2068.
Benediktow, Mattheas Mich.', Bahnbmt., kl. Münzſtr. 21, W. 7.
Benedix, Eug. Heinr.', Ing., Alexanderſtr. 176, W. 16.
— Heinr., Priv., Alexanderſtr. 176.
Benefeldt, H., Amtsmalermſtr., Suworowſtr. 2.
Beneſon, Bor., Holzhdlr., Moskauer Str. 62W9.
Benerowitz, Vinc., Amts-Schuhm.-Mſtr., Roteſtr. 4W3.
Beneſchewitz, A., Priv., Newaſtr. 13W17.
Benewitſch, Vikt., Fuhrm., Katharinend. 4.
Bengen, Ernſt, Architekt, Prof. d. Firma Ad. Schultze & Ko., Birkenh. Str. 2.
Bengſon, Dan., Hſb., Schiffskapt., Taubenſtr. 20.
Benjamin, Anna, Wwe., Mosk. Str. 61.
— Jan, Töpfer, Haſenholm. Ufer 23.
— Karl, Journaliſt, Sprenkſtr. 2W6, ☎ 3476.
— Magda, Frau, Penſ., Suworowſtr.14.
— Wold., Zimmerm., Mosk. Str. 227.
Benjaminowitz, Sovil, Exped. u. Heuhdlr., Gogolſtr. 4W9, ☎ 2627.
— Osk., Exped., Romanowſtr. 70b, ☎ 6489.
— Sara, Putzm., Sprenkſt. 62W10.
Benjamuchow, Mart., Zimm., Gabrielſtr. 4.
Beniewſki, Ed., Kfm., Peterholm. Str.15.
— Adeline, Wwe., Peterholmſtr. 15W3.
— Kath., Kunſtſtickerei, Königsſt. 12. Eing. Böttcherſtr. 4.
— Theod., Bankbmt., Ritterſtr. 60W16.
— Wlad., Holzhdlr., Ritterſtr. 60W6.
Benike, Otto, Muſiker, Glockenſtr. 9W8.
L. Benjominsohn, 2. G., Holz, Inh.: Israel Benjominſohn, Kalnezeem. Str. 79, ☎ 5778.
Benjominſohn, Iſr., Inh. d. Firma L. Benjominſohn, Brunnenſtr. 2W13.
v. Benislawſki, Soph., Wwe., Nikolaiſtr. 17.
Benjuſchis, Aug., Zimm., Karolinenſtr.34
v. Beniuszewicz, Rich., Johannisſtr. 14.
Benke, Ant., Zimm., Marienſtr.93W10.
— Aug., Stellm., Ludwigſtr. 5.
— Fritz, Schloſſer, Bauskeſche Str. 11.
— K., Schndr., Mühlenſtr. 72W9.
— Marie, Wwe., Nordſtr. 8W21.
— Nik., Gravör, Brückenſtr. 5W42.
— Theod., Bmt., Dorpaterſtr. 88W16.
Benken, M., Poſtkart.-Hdlg., Dünaburgerſtr. 57.
Benkewitſch, A., Feldſcher, Walzwerkſtr.3.
Benkis, Jak., Schloſſer, Laboratoriumſtr. 1, W. 6.
— Jan, Schuhm., Schreyenbuſch 1, 35.
— Karl, Maurer, Pionierſtr. 3.
— Marie, Hſb., Revaler Str. 80W9.

Karl Grünberg, Die besten Gummireifen der Welt.
Matthäistr. № 54, im eigenen Hause. Telephon № 2402.

Eigene Filialen: Mühlenstr., Ecke der Suworowstr., Tel. 325. Hagensberg, Waldstr. 4a, Tel. 3950.
Weberstrasse, Ecke der Altstadt, Tel. 1569. Mitauer Chaussee 12, Tel. 3055.

— Pet., Schlosser, Marienstr. 134W5.
Benklewski, Cäsar Ludw., Oberst, Parkstr. 1
Benko, Wilh., Maurer, Lubahn. Str. 31.
Benkowitz, Marie, Wwe., Suworowstr. 88
Benn, Hirsch, Hdlr., Revaler Str. 55.
— Marie, Brothdl., Säulenstr. 90.
Benschon, Jul Jan', Bahnbmt., Romanowstr. 59W3.
Bensdorf, Rob., Schlosser, Wolmarsche Str. 47W5.
Bense, Fritz, Fleischhdlr., Hilfsstr. 12W5.
Bensing, Ed., Schuhw.-Hdl., Alexanderstr. 20.
Bensing, Herm., Schuhm., Newastr. 2.
Benson, Aug. Aug.', Prok. d. Firma A.-G. Kriegsmann Korkenfabrik, Säulenstr. 62W18.
— B., Wwe., Newastr. 25W27.
— Berta, Wwe., Turmstr. 31, W. 3.
— Joh., Zimmerm., Wolmar. Str. 43.
— Karl, Maurer, Sternstr. 30W50.
— Karl, Schuhm., Laubstr. 3b.
— Marta, Wwe., Karolinenstr. 42W20.
— Rud., Kellner, Turmst. 31.
— Wilh., Schlosser, Wolmar. Str. 15W4
Bent, Nik., Elektrotechn., kl. Vegesacksholm 45W10.
Bentschkowsky, Konst., Sattler, Wendensche Str. 33, Q. 7.
Bentson, K., Elektrotechn, Säulenstr. 35.
— Eug. Paul', Hg., Säulenstr. 35W1.
— Paul, Exped., Säulenstr. 35, W. 1.
— Pet., Hdlr., Karolinenstr. 25W24.
Bentzis, Sam., Vorarb., Schwimmstr. 5.
Benus, Rud. Krisch.', Rechtsanw.-Geh., Dorpater Str. 7, ☎ 6504.
Benuschewitsch, Leon, Dw., Alexanderboul., Plenum.
Benzsohn, Joh., Schmied, Revalerstr. 85.
Beot, Minna, Wäsch., Färberstr. 16W9.
Berand, Jan, Hsb., Bierhdlr., Petersb. Ch. 35aW1.
Beranek, Ant., Konditorei, Matthäistr. 44.
— Franz Wenzel', Kondit., Matthäistr. 44
Berber, Louis, Hg., Dünam. Str. 32.
Berchin, Uriel, Holzhdlr., Mosk. Str. 62, ☎ 4392.
Berck, Emma, Frl., Schulenstr. 27a, W. 5.
Berdischewitsch, Paw., Bahnbmt., Palissadenstr. 12W5.
Berduszek, Otto Jul.', Prok. der Firma C. Ludw. Schweinfurth, Bausk. Str. 4
A. Bereliow, 2. G., Gold- u. Silber-Waren, Inh.: Abram Jossel Bereliow, Kalkstr. 11, ☎ 4009.
Bereliow, Abr., Inh. d. Firma A. Bereliow, kl. Königsstr. 12W8.
Berelsohn, B., Kleiderhdlg., Marienstr. 21
Beren, Jurre, Maurer, Ritterstr. 145W12
Berendsohn, Herb. Adalb.', Bmt., Pilgerstr. 2.
— Alex., Steuerm., Dorotheenstr. 5aW9.
— Alex., Hg., Alexanderstr. 151W16.
Berenfeldt, Law., Hsbn., Salw. Str. 119
v. Berens, Vikt. Emil.', Bes. d. Gutes Schloß-Bersohn, Elisabethstr. 9W2 ☎ 3645.
— Arv. Georg', Neue Ritterstr. 3a, ☎ 6766.
— Aurora, Wwe., Wenden. Str. 3W16.
— Osw., Edelm., Romanowstr. 70a.
Berens, Olga, Wwe., Petrifriedhof 13.
Berensbach, Emma, Frl., Charlottenstr. 64.
Berenstamm, Zilly, geb. Mahler, Frisöse, Johannishof 1.
— Jak., Holzhdlr., Uferstr. 31W9.
Berenstein, Sch., Kol.-Hdl., Lagerstr. 31.

v. Berent, Th., Redakt., Puschkinboulevard 6W6, ☎ 3463.
Berent. Sieh auch Behrend.
— A. E., Kand. jur., Anglikanische Str. 3, W. 6.
— Joh., Ing., Gertrudstr. 113W80.
— Nat., Frl., Sprenkstr. 13W32.
Beresa, Fort. Fil.', Bahnbmt., Elisabethstr. 101.
— Bron., Schuhm., Jarosl. Str. 78W2.
Beresawik, Kusma, Dw., Nikolaistr. 5W4.
Beresin, J., Holzhdlr., Thronfolgerb. 31. W. 11. ☎ 2664.
— Mich., Zimm., Palissadenstr. 43W24.
— Olga, Geheimrat-Wwe., Kaisergartenstr. 1, W. 9.
— Sch., Schuhm., Popowstr. 3a, W. 49.
Beresinski, Joh. Dav.', Bmt., Nikolaistr. 52
— A., Frau, Nikolaistr. 52W9.
Beresnow, Nik., Schuldiener, Romanowstr. 55, W. 2.
Beresow, Ev., Wwe., Suworowstr. 60.
— Fedor, Hsb., Inh. d. Firma H. Lapping, Suworowstr. 60, W. 9.
— Wass., Hg., Dorpater Str. 37W1a.
Beressky, Wass. P., Protohierei, Relig.-Lehrer, Alexanderstr. 21.
v. Berg, Karl Wold.', Gen.-Major a. D., Schützenstr. 11W3.
— Frdr., SR, Dr. med., Chirurgische u. Geschlechtskrankh. Spr. werkt. Basteiboul. 4, W. 4, v. 9—10, 5—6, ☎ 4585. Klinische chirurg. Krankh. in der Privatklinik v. Dr. Viktor Schwartz, Schulenstr. 36a. Mont., Donnerst. u. Sonnab. 11—12. Moskauer Str. 112 Dienst., Mittw., Freit. 2—3. Praktiziert v. 15. Mai bis 25. Aug. in Kemmern.

Adalb. G. Berg,
Scheunenstr. 22,
empfiehlt en gros und en détail:
Uhren,
Gold- und Silberwaaren,
Musikwerke,
chirurgische Instrumente.

Adalb. G. Berg, 1. G., Uhren, Gold- u Silber-Waaren, Inh.: Wilhelm Heinr. Mart. Reimers, Prok.: Otto Popp u. Carl Schmalz, Scheunenstr. 22, ☎ 900.
Berg, A., Goldarb., Moskauer Str. 50.
— A., Maurer, Hospitalstr. 3.
— Ad., Tischlermstr., Wolgund. Str. 10
— Ald. Joh.', Hgn., Dünam. Str. 16.
— Alex., Arch. d. Hyp.-Ver., Hsb., Romanowstr. 110, ☎ 6429.
— Alex., Maler, Matthäistr. 119.
— Alex., Maurer, Kalugasche Str. 16.
— Alex., Mech., Schulzenhöf. Str. 10.
— Alex., Traktör, Romanowstr. 110.
— Alex. Jak.', Prok. der Rig. Kommerzb., Lagerstr. 43.
— Alfr., Student, Suworowstr. 33W4a.
— Alice Mart.', Hgn., Schlocksche Str. 4.
— Andr., Dw., Basteiboul. 2W14.
— Andr., Schiffskapt., Baggermstr., Katharinenstr. 1, W. 7, ☎ 3205.
— Anna, Aufw., kl. Schloßstr. 3.
— Anna, Hsbn., Säulenstr. 82.
— Anna, Hsbn., Teichstr. 18.
— Anna, Hebamme, Seestr. 2a.
— Anna, Krankenpfl., Romanowstr. 44.

— Anna, Frau, Alexanderstr. 161W15.
— Anna, Wwe., Friedensstr. 5, Q. 2.
— Anna, Wwe., Marienburger Str. 3.
— Anna, Wwe., Helenenstr. 15.
— Anna, Wwe., Lagerstr. 13.
— Anna, Wwe., Suworowstr. 80W51.
— Annette, Wwe., Baumstr. 3.
— Ant., Dr.-Frau, Felliner Str. 2aW2.
— Ant., Wwe., Hsbn., Amalienstr. 6.
— Arthur, Arzt, Klinik, Haut- u. Harnkrankh., Spr. tägl. $^1/_2$9—$^1/_2$12. 4 bis $^1/_2$6 Mont., Mittw., Freit. 6—9 abds. Dienst., Donn., Sonnab., für Frauen: 5—$^1/_2$6 Dienst., Donn., Sonnab., Küterstr. 5, ☎ 2968. Privatwohnung Thronfolgerboul. 2, W. 8.
— Arved Christ.', Rechtsanw., Suworowstr. 7, W. 2, ☎ 2037.
— Aug. Ernst., Bankbmt., Gertrudstr. 73.
— Barb., Hsbn., Lagerstr. 43.
— Burch., Nikolaistr. 85W5.

Carl Berg,
Herrengarderoben- u. Damenkonfektions-Geschäft,
Theaterstrasse Nr. 1,
Telefon 1574.

— Carl, H., Hausbes., 2. Weidend. 13
— Channe, Schndrn., Moskauer Str. 104.
— Charl., Krankenpfleg., Alexanderstr. 79.
— Charl., Wwe., Suworowstr. 7, ☎ 2037.
— Christ., Hsb., Alschwanger Str. 8.
— Christ., Wwe., Hsbn., Appusensche Str. 15.
— E., Herrenstr. 22W9.
— Ed., Tischlr., Windauer Str. 63.
— Edda, Schndrn., Ritterstr. 54, W. 19.
— Edg., Pastor, Elisabethstr. 13, ☎ 6614.
— Elis., Hsbn., Helenenstr. 22W1.
— Elisab., Hebamme, Mühlenstr. 108, Hof. ☎ 4710.
— Elisab., Wwe., Pauluccistr. 2, W. 8.
— Emil Ant.', Ing., Gertrudstr. 60W28.
— Emil Herm.', Fabrikbmt., Nikolaistr. 69bW10.
— Emil., Frl., Schreyenbusch 6, 8.
— Emilie, Wwe., Alexanderstr. 91, W. 11
— Emilie, Wwe., Scharrenstr. 22, Q. 3.
— Emilie, Wwe., Hsbn., Mitauer Ch. 61
— Eug., Kanzl.-Bmt., Taubenstr. 1.
— Fr., Hg., Hospitalstr. 8.
— Friedr., Schndr., Johannishof 1.
— Friedr., Schlosser, Wolmar. Str. 29.
— Friedr., Schndr., Helenenstr. 22W1.
— Friedr., Student, Schulenstr. 25W20.
— Fritz, Masch., Seestr. 2a.
— Gebr., mech. Werkst., kl. Lubahnsche Str. 3, ☎ 5511.
— Georg, Schmied, Färberstr. 4.
— Gluck, Glaser, Romanowstr. 110W26.
— Grete, Wwe., Marienstr. 108W12.
— Gottliebe, SR.-Wwe., Sandstr. 10.
— Gust., Heizer, Apothekerstr. 38, W. 26.
— Gust. Aug.', Hg., Kurische Str. 5a.
— Guste Dav.', Hgn., Scharrenstr. 22W3.
— H. M., Goldsticker, Schmiedestr. 68W9.
— Hans Georg', Ing.-Techn., Techn. Insp. d. Vers.-Ges. Rossija, Ing.-Büro. Spr. $2^1/_2$—4 u. 7—8, Nikolaistr. 23W19, ☎ 5220.
— Heinr., Amts-Maurermstr., 2. Weidendamm 3W5, ☎ 4548.

Karl Grünberg, Matthäistr. № 54. im eigenen Hause. Telephon No. Die besten Gummireifen der Welt

Wein- u. Austern-Stuben
Basteiboulevard Nr. 2, Telephon Nr. 80.
Otto Schwarz.
Wein-, Delikatessen- u. Cigarren-Lager
Basteiboulevard, Ecke der Kalkstrasse.

— Heinr., Dw., Dünaburg. Str. 34W18.
— Heinr., Schuhm., Nikolaistr. 48.
— Heinr., Stauer, Ballastdamm 46.
— Hen., Wwe., Hsbn., Friedensstr. 1.
— Henr., Uhrm.-Wwe., Grobinsche Str. 1.
— Herm., Pauluccistr. 9, W. 16.
— J., Bierhdl., Dünamündesche Str. 54.
— J. K., Konditorei, Marienstr. 28a.
— Jak., Buchdr., Romanowstr. 36W30.
— Jak., Wraker, Moskauer Str. 129W4.
— Jak., Zimmerm., Augustenstr. 19W3.
— Jak. Jak.', Setzer, Romanowstr. 36.
— Jan, Fuhrm., Rumpenhofsche Str. 4.
— Jan, Hsb., Augustenstr. 19, W. 2.
— Jan, Hsb., Hospitalstr. 8, W. 1.
— Jan, Heizer, Färberstr. 15.
— Jan, Masch., Dünamünd. Str. 18b.
— Jan, Masch., Laubstr. 4.
— Jan, Schiffskapt., Bauske. Weg 15.
— Jan, Schlosser, Gesellenstr. 22W12.
— Jan, Schlosser, Pionierstr. 1W34.
— Jan, Töpfer, Kreuzstr. 8.
— Jan, Wächter, Färberstr. 23, W. 13.
— Jan, Werkmstr., Petersb. Ch. 78.
— Ida, Wwe., Lärmstr. 23W4.
— Jeannot, Wraker, Sprenkstr. 44W4.
— Indr., Tschlr., Friedrichholm. Ufer 11
— Joh., Fuhrm., Karolinenstr. 38W13.
— Joh., Gärtner, Alexanderstr. 47, W. 3.
— Joh., Hsb., Adolfstr. 2.
— Joh., Hsb., Schmiedemstr., Dünamündesche Str. 56.
— Joh., Kassirer, Ritterstr. 12W32.
— Joh., Schndr., Drosselstr. 4.
— Joh., Schuhm., Mitauer Ch. 26.
— Joh., Ferd.', Hsb., Rodenpoiserstr. 72.
— Joh., Telegr.-Bmt., Elisabethstr. 103.
— John, Hg., Dünamünd. Str.54W1.
— Jul., Buchb., Maurerstr. 10W2.
— Jul., Konditor, Marienstr. 32W8.
— Jul., Schlosser, Pokrowstr. 19, W.20.
— Jul., Wwe., Friedensstr. 8W33.
— Jur., Zimmerm., Kapselstr. 3a.
— Jw. Otto.', Leutn., Karolinenstr. 34.
— K. Pet.', Hdlr., Moskauer Str. 110.
— Karl, Arzt, Spr. 10—11 u. außerdem f. Kinderkrankh. 11—12 u. 4—5, Gertrudstr. 28.
— Karl, Hsb., Altenburger Str. 8.
— Karl, Hausverw., Salwensche Str. 33.
— Karl, Portier, Alexanderboul. 2W5.
— Karl, Schlosser, Gymnastikstr. 11a.
— Karl, Schndr., Katholische Str. 13W5.
— Karl, Schndr., Pokrowstr. 7W23.
— Karl, Schneidermstr., Theaterstr. 1, ☎ 1574, wohnt Pauluccistr. 2W2.
— Karl, Schuhm., Bikkernsche Str. 43.
— Karl, Setzer, Schulzenhöf. Str. 10.
— Karl, Stauer, Zeltstr. 2.
— Karl, Tschlr., Schwartzenhof. Str. 8.
— Karl, Tischlermstr., kl. Lagerstr. 5.
— Karl, Translat., Industriestr. 10W11.
— Karl, Werkmstr., Matthäistr. 15W7.
— Karl Ant.', Hg., Mühlenst.108, W.10
— Karl Heinr.', Hg., Rodenpoiserstr. 72.
— Karl Joh.', Hg., Altenburger Str. 8.
— Karl Mart.', Prok. der Firma H. Kooj jun., Romanowstr. 36, W. 8.
— Karl Rob.', Kfm., Nikolaistr. 69b.
— Käthe, Hgn., Mühlenstr. 32W1.
— Kath., Hausverw., Krebsstr. 2.
— Kath., Wwe., kl. Newastr. 4, W. 6.
— Krisch., Steinh., Friedensstr. 31.
— Laur., Hsb., Schndr., Pokrowstr. 9.
— Leop. Otto', Werkmstr.-Geh., Brückenstr. 24W28.
— Lisa, Fuhrm.-W., Revaler Str. 12.
— Louise, Wwe., Lärmstr. 25, W. 2.
— Ludw., Agent, Kalnezeemsche Str. 75.
— Mar., Schndrn., Marienstr. 90.
— Marg., Frau, Wendensche Str. 13.
— Marie, Privatschule, Schlock. Str. 4.
— Marie A., Pens., Krankenpfleg., Dünamünd. Str. 16.
— Mart., Kassirer, Schlocksche Str. 4.
— Nanny, Schndrn., Nikolaistr. 55W9.
— Nik., Bmt., Alexanderstr. 34, W. 11.
— Nik., Maschinist, Kurmanowstr. 15.
— Nik., Mech. Werkst., Matthäistr. 40, ☎ 6031.
— Olga, Frl., Alexanderstr. 31, W. 12q.
— Osk., Student, Suworowstr. 33W4a.
— Ottilie, Frl., Lagerstr. 23, W. 5.
— Ottilie, Schndrn., Dorpater Str. 33.
— Otto Joh.', Ober-Buchhltr., Ritterstr. 71W6.
— Paul., Wwe., Fuhrmannsstr. 34.
— Paul., Kassir., Romanowstr. 36W30.
— Pet., Aelterm. d. Töpferamts, Hsb., Hospitalstr. 31, ☎ 3693.
— Pet., Expreß, Suworowstr. 2, W. 16.
— Pet., Fuhrm.-W., Meinhardstr., Rig. Baugesellsch.
— Pet., Hg., Kalnezeemsche Str. 127.
— Pet., Kol.-Hdl., Matthäistr. 98.
— Pet., Maler, Meinhardstr. 9.
— Reinh., Maurer, Pokrowstr. 13W3.
— Rob., Schuhm., Nordstr. 23W4.
— Rud., Schlosser, Wolmar. Str.30W9.
— Rud., Ad.', Hg., Suworowstr. 31.
— Sim., Schmied, Matthäistr. 90.
— Th., Frl., Sünderstr. 23, W. 11.
— Th., Kassirer, Suworowstr. 7.
— Veron., Auss., Wolmar. Str. 29W3.
— Wera, geb. Jankowski, Kassir., Kirchenstr. 37W2.
— Wilh., Frl., Säulenstr. 23, W. 8.
— Wilh., Kfm., Scheunenstr. 12W4.
— Wilh., Schausp., Schulenstr. 28W8.
— Wilh., Schlosser, Seestr. 13W8.
— Wilh., Wracker, Lübecksholm 8, W. 2.
— Wilh. Heinr.', Hg., Weberstr. 5.
— Wilh. Jak.', Hg., Romanowstr. 36.
— Wold., Maurer, Davidstr. 4.
— Wold. Ant.', Fabr.-Bmt., Helenenstr. 4W1.
Bergal, Mowscha, Schndr., Revalerstr. 69.
Bergau, Gust., Buchhdlr., Nikolaistr. 67b
Alexander Bergbohm, 1. G., Gummiw., Inh.: Alexander Bergbohm, Prokur.: Arthur Böttcher, Scheunenstr. 13, ☎ 504 u. 1332.
G. G. Bergbohm, 2. G., Destillatur u. Trakteur, Inh.: Oskar Carl Bergbohm, Gertrudstr. 66, ☎ 1247, u. Revaler Str. 57b.
Filialen:
Gertrudstr. 66,
Revaler Str. 57b,
Jakobstädtische Str. 9,
gr. Lagerstr. 7,
Revaler Str. 37.
Richard Bergbohm, 1. G., Spedition u. Zollklarirung, Inh.: Rich. Bergbohm, Prok.: Valentin Bergbohm, Bischofsstr. 8, ☎ 165.
Bergbohm, Alex., Inh. d. Firma Alex. Bergbohm, Romanowstr. 8, ☎ 5501
— Nat., Hsbn., Romanowstr. 8, W. 1.
— Oskar Carl, Inh. der Firma G. G. Bergbohm, Gertrudstr. 66.
— Rich. Val.', Inh. d. Firma Rich. Bergbohm, Romanowstr. 33W12.
— Valent., Prok. d. Firma Rich. Bergbohm, Mühlenstr. 5W12.
Bergel, Karl, Schmied, Golding. Str. 41
Bergen, Alex., Elektrotechn., Friedensstr. 8W25.
Bergengrüns Siechenh., Charlottenstr. 64.
A. Bergengrün's Succ., 1. G., Zollklarirungs-, Kommissions- u. Spedit.-Geschäft, Generalagentur d. Vers.-Ges. „Salamandra", Inh.: Eduard Krause, Carl Zelmin, Prok.: Axel Fröberger, Bremerstr. 5, ☎ 170, Postfach 35.
Bergengrün, Agnes, Frl., Gertrudstr. 6.
— Alice, Klavierlehr., Alexanderstr. 19.
— Emil, Landw., Gregorstr. 8.
— Heinr., Oekonom im Georgenhospital, Herrenstr. 34, ☎ 1538.
— Karl, Hg., Romanowstr. 87.
— Marie, Wwe., Basteiboul. 11, W. 9.
— Osk., Bmt. d. Steuerverw., Kaisergartenstr. 6a, W. 1, ☎ 4016.
— Vikt. Vikt.', Hg., Alexanderstr. 19W2.
Bergens, Art., Drechsler, Tula. Str. 21.
— Sofie, Wwe., Pokrowstr. 18, W. 4.
Berger & Israelsohn, 2. G., Eisen- u. Stahlwaren, Inh.: Isidor Israelsohn, Königsstr. 21, ☎ 2687.
Berger, Ed., Bierhdl., Kalnez. Str. 18.
— Emil, Bäckermstr., Gertrudstr. 78.
— Jul., Hg., Altenburger Str. 6.
— Karl Ed.', Bierhdlr., Taubenstr. 19.
— Karol., Wwe., Kirchenstr. 32, W. 5.
— Max, Buchf.-Lehrer, Romanowstr. 51
— Max Dav.', Vertr. d. Russ.-Balt. Lackfabrik Wilh. Hjordt, Kirchenstr. 32. W2, ☎ 4412.
— Mend., Schndr., Moskau. Str. 29W9.
— Moses, Kfm., Alexanderstr. 14, W. 9.
Bergfeld, Karl, Schriftf. d. Stadtgymnas., Friedensstr. 45W11.
Hugo Bergfeldt & Ed. Donath, 2. G., Leder, Inh.: Hugo Bergfeldt u. Ed. Donath, kl. Sünderstr. 1, ☎ 5635.
Bergfeldt, Edg. Magn.', Hg., Mühlenstr. 53aW8.
— Fritz Jur', Kwh., Säulenstr. 70.
— Hugo, Mitinh. d. Firma Hugo Bergfeldt & Ed. Donath, Mühlenstr. 53a.
— Louise, Wwe., Theaterstr. 7.
— Ludw., Tw., Zimm., Schulzenh.Str.2
— Nik. Ernst', Fabrikbmt., Duntenhofsche Str. 48.
— Pet., Hsb., Schlocksche Str. 65.
Bergfried, Nik. Jw.', Bankbmt., Nikolaistr. 53W17.
— Johanna, Hdlrn., Schwimmstr. 23.
Berggrün, Otto, Schaffn., Matthäistr. 133W6.
J. Berghardt, 2. G., Trakteur, Inh.: Joh. Berghardt, Moskauer Str. 142a, ☎ 2210.
Berghardt, Joh., Direkt. d. 2. Ueberdünschen Spar- u. Vorsch.-Kasse, Inh. der Firma J. Berghardt, Mühlenstr. 20W2.
Berghaus, G. R., Lederhdlr., Moskauer Str. 43, ☎ 4807.
Bergholtz, Joh., Tabakhdl., Weberstr. 6
Bergholz. Sieh auch Berkholz.
— Jean, Schlosser, Schonerstr. 3.
— Joh., Hsb., Eisenbahnstr. 2a.
— Joh., Zimmerpo., Hsb., Tempelstr. 2b
— Krist., Fuhrm.-W., Matthäistr. 28a.
— M., Tschlr., Gymnastikstr. 22a.
— Paul Rud.', Reichskontr.-Bmt., Kalnezeemsche Str. 45.
— Theod., Lackfabr., Petersburger Ch. 26.
Bergin, Joh., Elektrotechn., Schrebenbusch 5, 26.

Karl Grünberg, Matthäistr. № 54, im eigenen Hause. Telephon № 2402 — Die besten Gummireifen der Welt.

Nur importierte Weine in grösster Auswahl.

Karl Grünberg, Matthäistr. № 54, im eigenen Hause. Telephon № 2402. Die besten Gummireifen der Welt.

— Mart., Fuhrm-W.., Rabenstr. 6W4.
— Pet., Hsb., Schreyenbusch 5, 26.
Bergis, Andr., Hdlr., Matthäistr. 43.
— Ed., Bmt., Säulenstr. 29W18.
— Ed., Töpfer, Lagerstr. 30W7.
— Jak., Diener, Todlebenboul., Börsenkommerzschule.
— Jan, Schlosser, Bärenstr. 9W48.
Bergkind, Jan, Zim., Kirchhofsstr. 24.
— Dav., Hsb., Grenzstr. 12.
— Dav., Schlosser, Wolmar. Str. 28.
— Friedr., Holzwr., Katharinend. 25.
— John, Fabrikbmt., Oskarstr. 1.
Bergland, Jak., Vorarb., Seestr. 5W5a.
Berglund, Emma, Kfm.-Wwe., Nikolaistr. 22, W. 1.
v. Bergmann, Adolf, Stadtverordneter, Dr. med., Chirurg, Spr. 6—7 Basteiboul. 4, W. 2. Wohn.: Schulenstr. 5, ☎ 1773.
— Emil, Rentn., Thronfolgerboul. 26W6
— Eug. Emil', SR, Mag. oec. pol., Prof. am Pol., Ehrenfriedensrichter Thronfolgerboul. 23W6.
— Heinr., Vorsteh. d. städt. Arbeitsnachweis-Büros, Pauluccistr. 6W12.
— Milly, Frl., Alexanderstr. 48.
A. Bergmann, 2. G., Drogen, Inh.: Artur Bergmann, Matthäistr. 64a, ☎ 3615.
B. Bergmann, 2. G., Man.-W., Inh.: Benj. Bergmann, Sünderstr. 37. ☎ 2739.
C. J. Bergmann, 2. G., Schlossereibetrieb, Maschinenfabrik, Inh.: Frau Bertha Bergmann, Pferdestr. 4, ☎ 651.
Rigaer Anilinfarbenfabrik J. Bergmann & Ko., 2. G., Inh.: Joh. Bergmann, Andr. Dietzmann, Mart. Ohß, Dampfbootstr. 3, ☎ 716.
Josef Bergmann, 2. G., Antiquitäten, Inh.: Josef Bergmann, Alexanderboul. 2/4, ☎ 5103.
M. Bergmann, 2. G., Schuhw.-Hdl., Inh.: Marie Bergmann, Sprenkstr. 52, ☎ 3589.
Martin Bergmann ,2. G., Schuhw.-Hdl., Inh.: Mart. Bergmann, Dünamündesche Str. 48, ☎ 3588.

Möbel- u. Spiegel-Magazin
Robert Bergmann
Inhaber: J. Kliem.
Begründet 1876.
Wallstraße Nr. 20. Telephon Nr. 812
Fabrik:
Sassenhof, Kalnezeemsche Str. 104.

R. Bergmann, 2. G., Möbelhdl., Inh.: J. Kliem, Wallstr. 20, ☎ 812, Fabrik: Kalnezeem. Str. 104, ☎ 5312.
Sven Dan Bergmann. 2. G., Niederlage der Baltik-Separatoren, Bevollm.: K. Jannson, Königsst. 27, ☎ 3133.
Bergmann, A., Bankbmt., Laubstr. 24.
— A., Königsstr. 16W3.
— A., Maurer, Windauer Str. 8.
— A., Wwe., Kalugasche Str. 19.
— Adam, Träger, kl. Altonaer Str. 16.
— Adam, Vorarb., Petersb. Ch. 100.
— Agnes, Schulvorst., Alexanderstr. 109.
— Alex., Masch., Pernauer Str. 12bW25
— Alex., Wwe., Talsensche Str. 4aW2.
— Alice, geb. Kattchee, Kfm.-Wwe., Wallstr. 20W7.
— Andr., Buchhltr., Kurmanowstr. 29.
— Andr. Jak.', Exped., Matthäistr. 18.
— Andr., Tschlr., Revaler Str. 78W2.
— Anna, Schndrn., Antonienstr. 11.
— Anna, Schndrn., Mitauer Ch. 58.
— Anna, Wäsch., Grenzstr. 2.
— Anna, Wwe., Alexanderstr. 156.
— Ans, Drechsler, Ludwigstr. 5.
— Arth. Joh.', Hg., Schiffsstr. 16.
— Arv., Hg., Laubstr. 23a.
— Aug., HR-Wwe., Sprenkstr. 28W2.
— Benj., Inh. der Firma B. Bergmann, Schaalstr. 4, W. 4.
— Berta, Amts-Schlossermstr.-Wwe., Inh. d. Firma C. J. Bergmann, Kirchenstr. 35W12.
— Berta, Wwe., Ritterstr. 149W24.
— Bruno Alex.', Hg., Sprenkstr. 28.
— Bruno Joh.', Hg., Suworowstr. 7W6.
— Dav., Hsb., Zementstr. 16.
— Dav., Priv., kl. Bärenstr. 5.
— Ed., Bmt., Laboratoriumstr. 6W2.
— Ed., Maurerpol., Färberstr. 29W4.
— Ed., Zimmerm., Suworowstr. 43W10.
— Edg. Ed.', Bevollm. Abt.-Chef. d. Ges. Prowodnik, Nikolaistr. 67aW15.
— Elisab., Wwe., Lazarethstr. 3, W. 9.
— Emilie, Fr., Newastr. 13, W. 7.
— Erich, Bürobmt., Ritterstr. 83, W. 13.
— Ernst, Bmt., Suworowstr. 88, W. 2.
— Ernst, Kutscher, Matthäistr. 20.
— Ew., Pension, Pet. Ch. 6.
— Fr. Ed., Ing., kl. Münzstr. 16, W. 5.
— Frieda, Frau, Goldinger Str. 19.
— Friedr., Mech., Sternstr. 24, W. 8.
— Friedr., Schndr., Suworowstr. 106W4
— Friedr. Jak.', Exped., Schreyenb. 2, 2.
— Fritz, Fotogr. Atelier, Mit. Ch. 5.
— Fritz, Werkmstr., Schlocksche Str. 43.
— Ged., Kol.-Hdl., Marienstr. 106.
— Golda, Wwe., Jesuskirchenstr. 17W17.
— Gottfr., Destillat., Weberstr. 10W6.
— Greg., Zimmerm., Finkenstr. 3.
— Grete, Wwe., Hsb., Moorstr. 17.
— Heinr., Klempner, Matthäistr. 88.
— Heinr., Priv., Wolgund. Str. 4W1.
— Henr., Wwe., Wenden. Str. 25W15.
— J., Agent, Moskauer Str. 64W16.
— J., Gutsbes., Nikolaistr. 69W16.
— J., Schlosser, Jesuskirchenstr. 6W11.
— Jak., Hg., Schwimmstr. 18, W. 6.
— Jak., Kol.-Hdl., Pferdestr. 24.
— Jak., Maurer, Thüringen. Str. 40.
— Jak., Schuhm., Grobinsche Str. 4.
— Jak., Zimmerm., Taubenstr. 39W7.
— Jan, Hsb., Gymnastikstr. 19a.
— Jan, Schlosser, Mitauer Ch. 38a.
— Jan, Schuhm., Sprenkst. 59.
— Jan, Zimmerm., Amboth. Str. 18, Q. 4
— Indr., Former, kl. Vegesacksh. 11W2.
— Indr., Maurer, Gipsstr. 10.
— Joh., Bankbmt., Kalkstr. 7W5.
— Joh., Brückenauff., Schiffsstr. 16, W. 3.
— Joh., Mitinh. u. Betriebsdir. d. Anilinfarb.-Fabr. J Bergmann u. Ko , Dampfbootstr. 3.
— Joh., Hg., Birkenstr. 5.
— Joh., Hg., Konsulstr. 3.
— Joh., Hsb., Sprenkstr. 40W1.
— Joh. Joh.', Kontordiener, Schloßstr. 13
— Joh., Masseur, Hospitalstr. 27.
— Joh., Restaurat., Kalnezeem. Str. 80, ☎ 2128
— Joh., Schlosser, kl. Lagerstr. 49.
— Joh., Schlossermstr., Revaler Str. 82.
— Joh., Schlosser, Suworowstr. 81.
— Joh., Telef.-Bmt., Lazarettstr. 2W6.
— Joh., Wwe., Hsb., Nummersh. Str. 4.
— Joh., Zimmerm., Grenzstr. 22.
— Jos., Hsb., Jesuskirchenstr. 11.
— Jul., Fabr.-Bmt., Nikolaistr. 53.
— Jul., Privat., Zabelnsche Str. 6.
— Jul., Schmied, Talsensche Str. 2b.
— Karl, Kontorbmt., Mühlgrb. Str. 14a.
— Karl, Maurer, Kurische Str. 10a.
— Karl, Schlosser, Laborat. Str. 23W5.
— Karl, Schlosser, Matthäistr. 57W36.
— Karl, Schndr., Gertrudstr. 89, W. 41.
— Karl, Tschlr., Sprenkstr. 62.
— Karl, Techn., Bürgerstr. 8.
— Karl, Zimm., Auermünd. Str. 4a.
— Karl, Zimm., Nummershofsche Str. 4.
— Karl, Zimm., Wenden. Str. 37W22.
— Kasp., Hsb., Asuppensche Str. 6.
— Kath., Frl., Marstallstr. 3, W. 3.
— Krisch., Kwh., Mitauer Ch. 45.
— Ludw., Amtsbote, Sandstr. 20.
— Marie, Delikat.-Hdl., Münzstr. 2.
— Marie, Frl., Pauluccistr. 17, W. 11.
— Marie, Frau, Alexanderstr. 85W10.
— Marie, Wwe., Laborator. Str. 15W18.
— Marie, Wwe., Laubstr. 3aW7.
— Marie, Wwe., Theresenstr. 6W16.
— Mart., Maler, Wendensche Str. 13.
— Mart., Tschlr., Versohn. Str. 2W17.
— Olga, Bmtn., Helenenstr. 4W37.
— Olga, Kurzw.-Hdl., Marienstr. 22.
— Otto, Bmt., Alexanderstr. 109W2.
— Paul, Schmied, Rumpenhof. Str. 19.
— Pet., Kfm., Pauluccistr. 9.
— Pet., Schloss., Pernauer Str. 25.
— Pet., Schuhm., Ritterstr. 64, W. 16.
— R., Delikat.-Hdl., Schmiedestr. 47.
— Rein, Gärtner, Laubstr. 24.
— Reinh., Gärtner, Schwartzenhof. Str. 1a
— Rich., Fabrikbmt., Ritterstr. 83.
— Rob., Frisör-Amtsmstr., Suworowstr. 31
— Rud., Pastor emer., Jesuskirchenstr. 13.
— Sam., Stellm., Mühlenstr. 121W4.
— St., Telegr.-Bmt., Sprenkstr. 28W2.
— Wilh., Bmt.-Wwe., Dorpater Str. 47.
— Wilh., Buchdr., Eugenienstr. 1.
— Wulf, Hsb., Romanowstr. 159, W. 5
Bergmannsohn, J. F., Windstr. 2.
— Joh., Telegr.-Bmt., kl. Unionstr. 1.
Bergner, Cäcilie, Frl., Klavierlehrerin, Elisabethstr. 33.
— Anna u. Elise, Frl., Wallstr. 28a.
— Ella, Frl., Pens., Elisabethstr. 33, III.
— F., Blumenhdl., Sprenkstr. 16a.
— Felix Herm.', Chem., Aahof. Str. 1.
— H. A., Bahnbmt., Elisabethstr. 33.
— Herm., Sekr. d. Armenamts, Elisabethstr. 15, W. 2.
— Karol., geb. Lemcke, Wallstr. 26, W. 8.
— Kath., geb. v. Maydell, Musikdirekt.-Wwe., Elisabethstr. 33, III.
— Marie, Pension, Wallstr. 24W5.
Bergthal, Wold., Postbmt., Schwartzenhöfsche Str. 9.
Bergwitz, Emilie, Frl., Konv. z. heil. Geist 2W2.
Berino, Pet. Rein', Stadtbmt., Lagerstr. 45W5.
Beris, Dw., Fockenhöfsche Str. 16.
Beritz, Aug., Wwe., Romanowstr. 17.
A. J. Berk, 2. G., Kolonialw., Inh.: Adolf Berk, Matthäistr. 85, ☎ 352[illegible]
Berk, Anna, Wwe, Elisabethstr. 75, W. 1.
— Ad., Inh. d. Firma A. Berk, Matthäistr. 85W1.
— Christ., Seiler, Gymnastikstr. 21a.
— Ernst, Kellner, Marienstr. 78W10.
— Ewald Friedr.', Schützenstr. 4aW8.

Ch. Jürgensohn, Weingrosshandlung, Wallstr. Nr. 20. Telephon Nr. 106.

— Fritz, Schuldiener, Schützenstr. 4a W 8.
Berka, Krischj., Schloss., Suworowstr. 81
Berkal, Otto, Schlosser, Wiesenstr. 2, W. 8.
Berkan, Jan, Priv., Gymnasiststr. 25.
Berkan, Mart., Fuhrm., Hospitalstr. 27
Berkhold, Fritz, Hsb., Dorpater Str. 22.
v. Berkholz, Arend, Sekr. d. Stadtverw., Dir. d. Rig. Bauges. u. d. Rig. Dampfschiffahrts-Gesellschaft, Nikolaistr. 10.
— Elis., Ratsherrn-Wwe., Albertstr. 3, ☎ 3658.
— Aug., Dr. med., Spr. 2—4, Mühlenstr. 48, ☎ 1766.
E. Berkholz, 1. G., Hotel Bellevue, Inh.: Elisabeth Wilhelmine Berkholz, Thronfolgerboul. 33, ☎ 490.
Berkholz. Sieh auch Bergholz.

A. Berkholz
Nikolaistr. 47, Telefon 4657.
In- und ausländische Auszeichnungen.
Anfertigung von **Pianinos** jeglicher Art.

Berkholz, A., Klavierb. u. Instr.-Macher, Nikolaistr. 47, ☎ 4657.
— Elisabeth, Inh. der Firma E. Berkholz, Thronfolgerboul. 33, W. 11.
— Heinr., Hsb., Gertrudstr. 91 W 11.
— Leo, Dr. d. Staatswissensch., Thronfolgerboul. 33, W. 11.
Berkjanow, Alex., Schndr., Maistr. 10.
Berkin, S., Manuf.-Hdl., Mosk. Str. 19
Berkis, Fritz, Bahnbmt., Säulenstr. 86.
— Emilie, Frau, Sprenkstr. 28 W 7.
— Jan, Dw., kl. Newastr. 6.
— Jan, Kutscher, 2. Weidendamm 26.
— Pet., Brauer, Dampfst. 49 W 10.
— Wold., Platzmstr., Lübecksholm 8 W 2.
Berklau, Ed., Maler, Ritterstr. 93 W 21.
Berkmann, Anna, Wwe., Simonstr. 4 W 4.
— Ernst, Schlosser, Sprenkstr. 67 W 31.
— Friedr., Hg., Hasenholm. Ufer 1.
Berkold, R., Maler, Sprenkstr. 14 W 12.
— Alw., Wäsch., Artilleriestr. 33 W 25.
Berkow, Ant., Bahnbmt., Zeltstr. 12.
— Step., Gemüsehdl., kl. Mosk. Str. 18.
Berkowitsch, Hirsch, Lampenhdl., Moskauer Str. 44, W. 2.
— J., Schndr., Säulenstr. 106, W. 11.
— J. M., Marienstr. 50, ☎ 6623.
— Itzig, Bürstenm., Romanowstr. 86.
Berkowitz & Mulner. 2. G., Manuf.- u. Modew., Inh.: Leiser Berkowitz u. Emma Mulner, Alexanderstr. 114 ☎ 4536.
H. N. Berkowitz, 2. G., Manufakturw., Inh.: Hirsch Berkowitz, alte Mitauer Str. 29.
M. B. Berkowitz, 2. G., Eisen- und Stahlwaren, Inh.: Meyer Nachmann Berkowitz, Mosk. Str. 91, ☎ 3913.
Berkowitz, A. N., Schürzenfabr., Karlsstr. 33 W 2, ☎ 6501.
— Abr., Holzwr., Marienstr. 50.
— Alb., Arzt, innere und Kinderkrankh. Spr. $8\frac{1}{2}$—$10\frac{1}{2}$ u. 4—5, Suworowstr. 38, W. 1, ☎ 3363.
— Anne, Mme., Lehr. d. franz. Sprache, Alexanderstr. 92 W 3.
— Benj., Bevollm. der Firma A. S. Wiktorsohn, Marstallstr. 30, ☎ 4032.
— E., Mützenm., Wallstr. 30, W. 7.

— Fanny, Wwe., Alexanderstr. 40 W 31. ☎ 2939.
— G., Zahnarzt, Spr. 10—1 u. 3—6, Wallstr. 15, W. 5.
— H., Kfm.-Wwe., Suworowstr. 25 W 10.
— Herm., Buchhltr., Alexanderstr. 92. ☎ 5487.
— Herm., Zollklar., Pferdestr. 3, ☎ 974
— Hirsch, Althdlr., Eliasstr. 11.
— J., Goldschm., Sprenkstr. 45 W 9.
— K., Makler, Marienstr. 35 W 4.
— L., Dentist, Spr. 10—1 u. 3—6, Kramerstr. 2, ☎ 5941.
— Leiser, Mitinh. d. Firma Berkowitz u. Mulner, Alexanderstr. 108 W 5.
— M., Hdlr., Gogolstr. 5 W 33.
— Mark., Hdlr., Revaler Str. 48 W 34.
— Meier, Hsb., Kfm., Kathol. Str. 58, W. 66, ☎ 2272.
— Mowscha, Hsb., Moskauer Str. 32.
— N., Eisenhdlr., Gogolstr. 16, W. 1. ☎ 5548.
— N., Hg., Kommunikationsstr. 3.
— Neh., Buchhltr., Suworowstr. 25.
— Nech., Band- u. Dochtfabr., Mühlenstr. 159, ☎ 6122.
— Noah, Hdlr., Jesuskirchenstr. 4.
— Roche, Blumenhdlrn., Alexanderstr. 52.
— Sam., Agent, Romanowstr. 59, W. 38
— Sara, Wwe., Eliasstr. 22 W 8.
— Schif., Wwe., Romanowstr. 59, W. 36.
— W., Wwe., Newastr. 26 W 23.
Berkul, Jan, Schuhm., Klosterstr. 9.
Berlauk, Ans, Tschlr., Kandauer Str. 5
M. Berlin & Ko., 1. G., Bankgesch., Kommand.-Ges., Mend. Berlin der einz. offene Gesellschafter, kl. Schmiedestr. 6, ☎ 2668.
Berlin & Ettinger, 1. G., Holz, Inh.: Rochla Berlin, geb. Ginsburg und Join Ettinger, Küterstr. 9, ☎ 2233, Privat ☎ 4341.
Berlin & Schalit, 1. G., Holzexport u. Sägemühle, Inh.: Meier Berlin und Salmann Schalit, Kontor: Marstallstr. 28, ☎ 1762, Sägemühle Grünholm, ☎ 1316, Exporthafen, ☎ 1024
B. E. Berlin & D. Joffe, 2. G., Holz, Inh.: Berka Berlin u. Dav. Joffe, Romanowstr. 99, ☎ 298.
Gebrüder Berlin, 1. G., Sägemühle u. Holzexport, Inh.: Beinus Berlin u. Leiba Berlin Prok.: J. Lourie, Boris Berlin u. Mendel Berlin, Dampfstr. 35, ☎ 429, Kontor: kl. Schmiedestr. 10, ☎ 805.
Schaje Berlin, 2. G., in Liquidation. Inh.: der Nachlaß des verstorbenen Kaufmanns 1. G. Schaje Berlin, Basteiboul. 9a, ☎ 421.
Berlin, Amalie, Insp. d. Schule d. Tonkunst, Suworowstr. 4, ☎ 4356.
— Abr., Agent, Popowstr. 3a, W. 101.
— Ans, Kinemat. „Astra", Bausk. Weg 4
— B., Fruchthdl., Schwimmstr. 22, ☎ 6349.
— B. M., Kwh., Marienstr. 44, ☎ 5280
— Beinus, Kfm. 1. G., Mitinh. d. Firma Gebr. Berlin, Antonienstr. 4 W 3, ☎ 910.
— Berka, Auss., Dampfstr. 82.
— Berka, Kfm., Albertstr. 1 W 13, ☎ 6329
— Berka, Mitinh. d. Firma B. E. Berlin u. D. Joffe, Matthäistr. 64a W 2.
— Boris, Prof. d. Firma Gebr. Berlin, Schützenstr. 4a, ☎ 4829.
— Chaike, Frau, Newastr. 29 W 22.
— Channe, Wwe., Alexanderstr. 44 W 15.

— E., Kfm.-Wwe., Theaterb. 4, ☎ 2594.
— Ette, Kfm.-Wwe., Basteiboul. 9a, ☎ 2028.
— Hillel, Priv., Kunststr. 3 W 2.
— Jak., Bmt., Bartausche Str. 9.
— Jan, Schiffsarb., Kaisergartenstr. 8.
— Isr., Holzplatz, alte Mitauer Str. 9.
— Kasp., Schuhm., Matthäistr. 54, Q. 6.
— Leib., Mitinh. d. Firma Gebr. Berlin, Dir. d. Nord. Ges. gegens. Kred., Andreasstr. 6, ☎ 2578.
— M., Glaser, Palissadenstr. 43 W 25.
— M., Kfm., Pauluccistr. 8, ☎ 2668.
— Meier, Mitinh. d. Firma Berlin & Schalit, Packhausstr. 3 W 5, ☎ 4492.
— Mend., Buchhltr., Sprenkstr. 30, W. 28.
— Mend., Hdlr., Romanowstr. 143 W 1.
— Mend., Mitinh. d. Firma M. Hahn u. M. Berlin, Sprenkstr. 34.
— Mend. Berka', Prof. d. Firma Gebr. Berlin, Albertstr. 2a, ☎ 1021.
— Mowscha, Hdlr., Moskauer Str. 59.
— Nath. Noch.', Hg., kl. Jungfernstr. 5.
— Norin, Hdlr., Moskauer Str. 56.
— Nos. Schmerk.', Hg., Mühlenst. 9.
— Pinkus, Holzhdlr., Revaler Str. 28.
— Rochla (Behr Salm. Wwe.), Mitinh. der Firma Berlin & Ettinger, Albertstr. 5, ☎ 2823.
— Salm., Kfm., Sprenkstr. 1 W 14.
— Schaje, Holzhdlr., Revaler Str. 28 W 24
— Sim., Auss., Katharinend. 20a W 11.
— Siskind Salm.', Kfm., Albertstr. 8. ☎ 5742.
— Wina, Musiklehr., Suworowstr. 4.
Berlis, Ad., Landmesser, Lagerstr. 24.
Berlow, Mich. Nik.', Ing., Professor am Pol., Dir. d. Russ. Spar- u. Vorsch.-Kasse, Felliner Str. 3, ☎ 3853.
Bermann. Sieh auch Behrmann.
— H., Klempner, Artilleriestr. 35 W 10.
— Heinr., Hdlr., Sprenkstr. 45 W 16.
— Jank., Mützenm., Palissadenstr. 26.
— Laser, Dir. d. Zündholzfabr. „Vulkan", Bauskesche Str. 55.
— P., GS, Schulinsp., Suworowstr. 71.
Bermopow, Ch., Buchb., Mosk. Str. 86.
Bern, Aug., Exped., Suworowstr. 106.
— Minna, Schndrn., Amalienstr. 11.
— Pet., Vorarb., Rodenpoiser Str. 9.
Bernardt, Karl, Zuschndr., Hapsalerstr. 7.
Bernaskoni, Wold. Pawl.', Transl. des Zollamts, Schwartzenhöf. Str. 5 W 2.
Bernat, Pet., Zimm., Atgas. Weg. 4.
Bernatzki, Heinr., Kol.-Hdl., Schreyenb. 1, 1
— Hel., Wwe., Altonaer Str. 26.
— Joh., Hsb., Schlosser, Pleskodahlsche Str. 11.
— Nik., Geschäftsf., Gertrudstr. 113.
— Nik. Nik.', Bahnbmt., Alexanderstr. 44
Berndt, A., Organist an der Petrikirche, Nikolaistr. 11, Q. 11.
— Joh., Dw., Maler, Revaler Str. 55.
Berne, Karl, Hsb., Maurer, Adlerstr. 16
Berneck, Bernh., Tschlr., Bausk. Str. 86.
A. D. Berner, 2. G., Manufakt.-War., Inh.: Abe Dav. Berner, Dorpater Str. 36.
Abel Berner, 2. G., Lederhdl., Inh.: Abel Berner, Herrenstr. 28, ☎ 2146.
Behr Berner, 2. G., Lederhdl., Inh.: Behr Berner, Schwimmstr. 18, ☎ 2426
Joseph Berner, 2. G., Leder- u. Kolon.-Hdl., Inh.: Joseph Berner, Sünderstr. 22, ☎ 1155.
Berner. Sieh auch Börner.
— Abel, Inh. d. Firma Abel Berner, Herrenstr. 28, W. 5.

Karl Grünberg, Die besten Gummireifen der Welt.
Matthäistr. № 54, im eigenen Hause. Telephon № 2402

Eigene Filialen: Mühlenstr., Ecke der Suworowstr., Tel. 325. Hagensberg, Waldstr. 4a, Tel. 3950. Weberstrasse, Ecke der Altstadt, Tel. 1569. Mitauer Chaussee 12, Tel. 3055.

Karl Grünberg, Matthäistr. № 54, im eigenen Hause. Telephon № 2402. Die besten Gummireifen der Welt.

— Abr. Dav.', Inh. d. Firma A. D. Berner, Romanowstr. 24, ☎ 2019
— Behr, Inh. d. Firma Behr Berner, Schwimmstr. 17 W 4.
— Elis., geb. v. Holst, Kfm.-Wwe., Nikolaistr. 22 W 2.
— Eug. Franz', Bürodiener, Bauskesche Str. 25 W 9.
— Hel. Ida', Frl., Newastr. 8 W 14.
— Joh., Schuhm., Dorotheenstr. 23.
— Jos., Inh. d. Firma Jos. Berner, Sünderstr. 22, W. 2.
— Karl, Korresp., Brunnenstr. 2 W 3.
— Karl Petr.', Agent, Gertrudstr. 72 W 7.
— Rud., Agent, Dorpater Str. 21 W 7.
— Sofie, Wwe., Gertrudstr. 47, W. 8.
— T. W., Manuf.- u. Modew.-Hdl., Marienstr. 8a.
— Wilh., Schlosser, Schreyenb. 6 W 11.
Bernest, J., Ankern., Hasenh. Ufer 23.
Bernewitz, E., Oberpastor an der Johanniskirche, Spr. 9—12, Marstallstr. 25 W 6
— Marie, Pastorenwwe., 1. Weidend. 2a.
— Zelma, Pastorenwwe., Albertstr. 3.
Bernfeldt, Rob., Schndr., Säulenstr. 115
Bernhard, Alex., Kontrolbmt., Matthäistr. 44 W 8.
— Anna, Frl., Wolfsstr. 9.
— Anna, Kassir., kl. Lagerstr. 23.
— Aug., Gärtner, Mühlenstr. 3 W 18.
— Elise, Frl., Karolinenstr. 25 W 15.
— Marta, Hgn., Ritterstr. 91 W 19.
— Paul, Bierhdlr., Marienstr. 123.
Eugen Bernhardt, 2. G., Agenturgeschäft, Vertr. d. Petrol.-Raffin. u. Mineralöl-Werke A. Oehlrich & Co., Inh.: Eug. Bernhardt, Herrenstr. 21, Kontor, ☎ 702. Petroleumgesch. ☎ 2336.
J. F. Bernhardt, 2. G., Treibriemen, Inh.: Joh. Bernhardt, Sandstr. 32, ☎ 134.
Selig Bernhardt, 2. G., Mode- u. Galanteriewaren, Inh.: Selig Bernhardt, Prok.: Therese Bernhardt, Johannisstr. 5, ☎ 2574.
W. Bernhardt, Optisches Institut, 2. G., Inh., Alide Bernhardt, für Rechnung des ungeteilten Nachlasses ihres verstorbenen Mannes Wilh. Bernhardt, Kalkstr. 4.
Bernhardt, Alex. Jos.', Bahnbmt., Säulenstr. 59 W 4.
— Alide, Inh. d. Firma Opt. Inst. W. Bernhardt, Romanowstr. 24 W 4.
— Anna, Frisöse, Basteiboul. 9a.
— Aug. Gust.', Obergärtner, Mühlenstr. 3 W 18.
— Elis., Wwe., Gertrudstr. 73 W 5.
— Elise, Kindergärtn., Simonstr. 14.
— Eug., Inh. d. Firma Eugen Bernhardt, Kaiserwald, Hamburger Str., eigenes Haus.
— Gust., Schuhm., kl. Bärenstr. 1 W 5.
— Jak., Hg., Alexanderstr. 13 W 10.
— Joh. Friedr.', Inh. d. Firma J. F. Bernhardt, Sandstr. 32.
— K., Wwe., Revaler Str. 62 W 5.
— Leibe, Schndrn., Revaler Str. 55, W. 2.
— Marg. Otto', Lehrerin, Dorp. Str. 49
— Rob. Fritz', Konditor, Kapselstr. 5 W 2.
— Selig, Inh. der Firma Selig Bernhardt, Schulenstr. 14 W 5.
Bernheim & Co., 2. G., Hutfabrik, Inh.: Herm. Cahn, Prok.: O. Siegel, Reeperstr. 6, ☎ 393 und 4693.
Bernhoff, Joh., Bierhdl., Wasastr., Kaiserwald.

— Karl, Kellner, Wendensche Str. 23.
— Pet., Tschlr., Jutestr. 11 W 3.
— Wold. Wold.', Prof. d. Russ. Anilinfarbenfabr. Leop. Cassella & Ko., Alexanderstr. 33 W 29.
Bernick, Ernst, Ing., Säulenstr. 16 W 4.
— Mart., Hsb., Jarosl. Str. 89a W 2.
Berniek, Arth., Bildh., Romanowstr. 41.
Bernotas, Adam, Zeitungshdlr., Mühlenstr. 105.
Bernow, Schl., Lehr., Palissadenstr. 33.
Bernowitsch, Iw., Hdlr., Mosk. Str. 147
Bernsdorff, K., Exped.-Gesch., Windstr. 18, ☎ 5564.
— Jul., Dr. med., Spr. 8—10 u. 4—5, Alexanderstr. 101, ☎ 2701.
Bernsohn, Anna, Wwe., Gymnasiklstr. 28.
Bernson, Jak., Wäschehdl., Sprenkstr. 60
— Mow., Hdlr., Marienstr. 45 W 9.
Abraham Bernstein, 2. G., Handelsverm., Bischofsstr. 5, ☎ 5802.
Bernstein & Kramer, 2. G., Modew., Kommandit-Ges., Abraham Hirsch Kramer einz. offener Ges., Sünderstr. 26. ☎ 1717.
Max Bernstein, 2. G., Mode- u. Galanteriew., Inh.: Moses (Max) Bernstein, Sünderstr. 22, ☎ 5463.
Bernstein & Joffe, Kurmanowstr. 20a, W 12, ☎ 5607.
Bernstein, Dr., Oberlehrer, Sprenkstr. 9.
— A., Schuhm., Säulenstr. 57, W. 2.
— B., Modew.-Hdl., kl. Sünderstr. 2.
— Georg, Gerber, Windstr. 23 W 1.
— Herm., Wraker, Mühlenstr. 123 W 5.
— Jant., Hsb., Hdlr., Mühlenstr. 133.
— Jankel, Holzhdl., Kalnezeem. Str. 81.
— Judel, Schuhm., Suworowstr. 87.
— Leo, Synagog.-Diener, Dorp. Str. 40
— Max, Inh. d. Firma Max Bernstein, Palaisstr. 9 W 7.
— Mik., Tschlr., Marienstr. 134, W. 20.
— Rud., Exped., Ritterstr. 79 W 4.
— S., Zahnarzt, Marienstr. 10b.
— Wulf, Kol.-Hdlg., Nordstr. 9, W. 3.
Bernstrauch, A., Bierhdl., Matthäistr. 123.
Beron, Sam. Mos.', Zunahtm., Marienstr. 8 W 13.
Berowski, Julie, Hsb., Stintsee Str. 15.
— Jak., Hg., Matthäistr. 57 W 53.
Berretz, Bruno Konr.', Kfm., Bäckereistr. 8
— Elisab., Dir.-Wwe., Bäckereistr. 8.
— Erna, Frl., Bäckereistr. 8 W 3.
— Franz, Priv., Annenhöf. Str. 11.
— Konr. Konr.', Bau-Ing., Bäckereistr. 8 W 3.
Bers, R. u. Sch., künstl. Blumenhdl., Herrenstr. 30, ☎ 4593.
Bersap, Ernst, Bäckermstr., Suworowstr. 47, ☎ 3280.
Bersarrin, Aug., Schloss., Artilleriestr. 41.
Berschanski, Mich., Wwe., Dünab. Str. 31
— Iw., Sortier., Duntenhof. Str. 7.
Berschinski, Ant., Schloss., Ebelsh. Str. 2.
— Fritz, Inh. der Firma F. M. Berschinski, Dir. d. Spar- u. Vorschuß-kasse d. Rig. Hsb., Stadtverordnet., geschäftsf. Dir. d. 3. Rig. Ges. gegens. Vers. gegen Feuer, Nikolaistr. 67a, ☎ 5770.
— H., Fleischhdl., Kalnezeemsche Str. 34
— Pet., Masch., Nordeckshof. Str. 12.
— Sam., Stallmstr., Säulenstr. 58.
— Wik., Makler, Mosk. Str. 42 W 74.
Berschischuk, Ant., Maurer, Suworowstr. 122, W. 6.
Berse, Karl Andr.', Hg., Alexanderstr. 152

— Anna, Schndrn., Wenden. Str. 13.
Bersepan, Jan, Wächter, Oskarstr. 14.
Ed. Bersin, 2. G., Kol.-W., Inh.: Ed. Bersin, Dorpater Str. 8, ☎ 336 und ☎ 4263.
Karl Bersin, 2. G., Restaurat., Turgenjewstr. 15.
Bersin. Sieh auch Behrsin.
— A., Frau, Schmiedestr. 15 W 5.
— A., Schlosser, Nikolaistr. 52 W 24.
— A., Schndr., Newastr. 14 W 27.
— A., Schuhm., Wendensche Str. 7 W 6.
— Ad., Hg., Bärenstr. 9 W 63.
— Alex., Fotogr., Rabenstr. 4 W 36.
— Alex., Hsb., Ebelshöfscher Weg 38.
— Alex., Hsb., Torfstr. 1.
— Alex., Schndr., Alexanderstr. 146 W 11
— Alex., Schuhm., Helenenstr. 25 W 10.
— Alw., Bierhdl., Sternstr. 30.
— Andr., Fuhrm., Staarstr. 4/6.
— Andr., Kutscher, Wasserstr. 2.
— Andr., Maurer, Stintseestr. 21 W 10.
— Andr., Mech. Werkst., Gertrudstr. 54
— Andr., Schmied, Hospitalstr. 23 W 9.
— Andr., Zollartellschtschik, Mittelstr. 4.
— Anna, Hdlrn., Matthäistr. 64b W 11.
— Anna, Schndrn., Gertrudstr. 65 W 9.
— Anna, Schndrn., Pokrowstr. 11 W 14.
— Anna, Wwe., Artilleriestr. 5 W 11.
— Anna, Wwe., alter Lagerplatz 22.
— Anna, Wwe., Moorstr. 29.
— Arn., Apoth.-Geh., alte Mit. Str. 46
— Ant., Buchhltrn., Säulenstr. 84 W 5.
— Anton, Maler, Friedrichsh. Ufer 9.
— Ant., Schndr., Suworowstr. 122 W 15.
— Aug., Marienstr. 78 W 4.
— Aug., Fuhrm.-W., Feldstr. 7 W 6.
— Aug., Hsb., Olgastr. 2.
— Aug., Kwh., Bärenstr. 23.
— Aug. Dav.', Kellner, Romanowstr. 77
— Christ., Näht., Augustenstr. 12.
— Dav., Fuhrm., Ebelshöf. Str. 4a.
— Dav., Maurer, Laboratoriumstr. 28.
— Dav., Maurerpol., Matthäistr. 87 W 5.
— Diedr., Schmied, Alexanderstr. 136.
— Dor., Hsbn., Ernestinenstr. 3.
— E., Masch., 2. Weidendamm 28.
— Ed., Inh. d. Firma Ed. Bersin, Newastr. 8.
— Ed., Maurer, Hasenholm. Ufer 20.
— Ed., Schlosser, Unionstr. 3.
— Ed., Schmied, Alexanderstr. 180 W 18.
— Ed., Schuhm., Gertrudstr. 33 W 9.
— Ed. Pet.', Hg., Suworowstr. 41 W 6.
— Ede, Wwe., Marienstr. 15 W 14.
— Em., Wwe., Dorpater Str. 32, W. 3.
— Emil, Bmt., Mitauer Ch. 45a.
— Emil, Maurer, Adlerstr. 12.
— Emilie, Frau, Brauerstr. 6 W 7.
— Emilie, Hsbn., Moskauer Str. 147.
— Emilie, Strickerin, Lermontowstr. 8.
— Ernst, Hdlr., Suworowstr. 108 W 2.
— Ernst, Makler, Torfstr. 1.
— Ernst, Schlosser, Adolfstr. 5 W 11.
— Ernst, Schlosser, Karolinenstr. 7/9.
— Ernst, Schuhm., Kaukas. Str. 18 W 3.
— Ernst, Tschlr., Marienstr. 87 W 14.
— Ernst, Wagenb., Matthäistr. 72, W. 22
— Eug., Frl., Alexanderstr. 89 W 9.
— Ferd., Geschäftsf., Dorotheenstr. 8a
— Frdr., Tschlr., Sprenkstr. 15.
— Friedr., Brauer, Mühlgrab. Str. 6
— Fritz, Gießer, Sappeurstr. 1a.
— Fritz, Hsb., Industriestr. 1a.
— Fritz, Maler, Maurerstr. 14 W 18.
— Fritz, Schlosser, Artilleriestr. 71.
— Fritz, Tschlr., Färberstr. 6 W 10.
— Fritz, Tschlr., Sprenkstr. 57 W 27.

Wein- u. Austern-Stuben Otto Schwarz, Basteiboulevard Nr. 2, Telephon Nr. 88 Wein- Delikatessen- u. Cigarren-Lager Basteiboulevard, Ecke der Kalkstrasse

— Ged., Brothdl., Jaroslaw. Str. 44.
— Georg, Hsb., Färberstr. 19W1.
— Georg, Schndr., Torgelsche Str. 1W15
— Gottl., Setzer, Gymnastikstr. 21.
— Grete, Wwe., Altenburg. Str. 14.
— Gust., Kwh., Wolmarsche Str. 34W2.
— Gust., Schmiedemstr., Revaler Str.41
— Hans, Zimm., Kalnezeem. Str. 14.
— Herm. Jak.', Bmt., Gertrudstr.30W20.
— Hugo Leutn., Dorpater Str. 38W6.
— J., Bmt., Marienstr. 83W25.
— J., Bmt., Pernauer Str. 22W7.
— J., Bmt., Säulenstr. 91W15.
— J., Kol.-Hdl., Rumpenhofsche Str. 19.
— J., Kwh., Wolmarsche Str. 31.
— J., Privatier, Neustr. 9W3.
— J., Schuhm., Laborator. Str. 25W2.
— J. J., Lehrer, Dorpater Str. 33.
— Jak., Dw., Trinitatisstr. 18/20.
— Jak., Fuhrm., Pionierstr. 3, W. 3.
— Jak., Journalist, kl. Lagerstr. 44c.
— Jak., Schlosser, Hospitalstr. 47W11.
— Jak., Schndr., Popowstr. 3aW115.
— Jak., Tischlr., Gertrudstr. 113W18.
— Jan, Sprenkstr. 9W23.
— Jan, Ankern., Adselnsche Str. 2.
— Jan, Bmt., Moskauer Str. 203W12.
— Jan, Bierhdl., Mittelstr. 3.
— Jan, Chaufför, Alexanderstr. 95W4.
— Jan, Dw., Säulenstr. 70W33.
— Jan, Feldscher, Kreuzstr. 2.
— Jan, Fuhrm., Matthäistr. 47W20.
— Jan, Fuhrm., Matthäistr. 135.
— Jan, Fuhrm., Mitauer Ch. 21.
— Jan, Fuhrm.-W., Adlerstr. 12W46.
— Jan, Hg., Suworowstr. 80W63.
— Jan, Hsb., Palmstr. 7W1.
— Jan Ernst', Hsb., Saucken. Str. 4.
— Jan, Heizer, Säulenstr. 83W31.
— Jan, Kapt., Holmstr. 1.
— Jan, Kellner, Mühlenstr. 86W6.
— Jan, Kol.-Hdl., Hapsaler Str. 15.
— Jan, Maurer, Revaler Str. 73.
— Jan, Priv., Petersb. Ch. 80W5.
— Jan, Restaurat., Altonaer Str. 1.
— Jan Schlosser, Adlerstr. 14, W. 16.
— Jan, Schlosser, Gertrudstr. 133, W.5.
— Jan, Schlosser, Holmstr. 9.
— Jan, Schlosser, Rodenpoiser Str. 36.
— Jan, Schlosser, Schreyenbusch 4, 9.
— Jan, Schmied, Schreyenbusch 1, 25.
— Jan, Schmied, Schreyenbusch 1, 35.
— Jan, Wagenb., Rabenstr. 6.
— Jan, Wraker, Bullensche Str. 11a.
— Jan, Zimm., Artilleriestr. 56W16.
— Jan, Zimmerm., Moskauer Str. 147.
— Jan, Zimmerm., Ritterstr. 115W62.
— Jan, Zuschndr., Duntenh. Str.44W27
— Jndr., Maurer, Kaukas. Str. 5W1.
— Jndr., Schlosser, Färberstr. 15W36.
— Joh., Amts-Stellm.-Mstr., Wendensche Str. 43, ☎ 5281.
— Joh., Hdlr., Newastr. 10.
— Joh., Kol.-Hdlg., Gerberstr. 8.
— Joh., Kwh., Wasserstr. 24.
— Joh., Maurer, Helenenstr. 3W16.
— Joh., Schlosser, Alexanderstr. 103.
— Joh., Schlosser, Goldinger Str. 17.
— Joh., Schuhm., kl. Lagerstr. 44.
— Joh., Wächter, Säulenstr. 53.
— Joh., Zahnarzt, Spr. 9—12 u. 4—6, Suworowstr. 45.
— Jul., Hg., Suworowstr. 7.
— Jul., Hsb., Säulenstr. 97.
— Jur, Fleischer, Lagerstr. 47.
— Jur., Heizer, Bersohnsche Str. 6.
— Jur., Masch.-Mstr., Mitauer Ch. 45a
— Jur, Milchhdlr., Marienstr. 133W3.
— Jur, Müller, Suworowstr. 80W46.
— Jur, Portier, Industriestr. 11W9.
— Jur, Schlosserei, Hospitalstr. 5, ☎ 4127
— Jw., Kwh., Kathol. Str. 48.
— Jw. Andr.', Renteibmt., Pernauerstr.22
— K., Kellner, Elisabethstr. 20.
— K., Kwh., Gertrudstr. 113.
— K., Mech., kl. Lagerstr. 3.
— K., Tischlr., Bischofsstr. 5W1.
— Karl, Buchhdlr., Dorpater Str. 14.
— Karl, Dw., Küterstr. 5W18.
— Karl, Hdlr., Petersb. Ch. 22W2.
— Karl, Kellner, Gerberstr. 8.
— Karl, Kol.-Hdlg., Albertstr. 1.
— Karl, Kwh., Pernauer Str. 7.
— Karl, Korkenschndr., Honigstr.3, W.6.
— Karl, Kutscher, Romanowstr. 37.
— Karl, Maurer, Irmlausche Str. 8.
— Karl, Schmied, Gertrudstr. 123W20.
— Karl, Schlosser, Alexanderstr.154W51.
— Karl Schlosser, Gartenstr. 6.
— Karl, Schlosser, Pernauer Str. 2.
— Karl, Schndr., Newastr. 21W33.
— Karl, Schndr., Thronfolgerboul. 2.
— Karl, Steinh., Nikolaistr. 52W28.
— Karl, Tischlr., Säulenstr. 33W16.
— Karl, Tischlr., alte Mitauer Str. 33.
— Karl, Tischlr., Waisenstr. 5.
— Karl, Vorarb., 2. Weidend. 38W34.
— Karl Alfr.', Kol.-Hdl., Pet. Ch. 124.
— Karl Pet.', Hdlr., Dünam. Str. 32.
— **Karol., Schndrn., Popowstr. 3a.**
— **Kath., Wwe., Laboratoriumstr. 5.**
— **Kath., Wwe., Ludwigstr. 2.**
— Kath., Wwe., Marienstr. 28W17.
— Kath., Wwe., Taubenstr. 39W3.
— Krisch, Hsb., Kalnezeemsche Str. 66.
— Krisch, Vorarb., kl. Vegesacksh. 6W7.
— Krischj., Werkmstr., Ernestinenstr. 15.
— Krist., Hsb., Abgulden. Str. 11.
— Krist., Maurer, Torgelsche Str. 1.
— **M., Bickernsche Str. 14, ☎ 4233.**
— M., Frl., Kaufstr. 8.
— M. M., Maurer, Gertrudstr. 51W18.
— Madde, Hdlrn., kl. Altonaer Str. 8.
— Marga, Frl., Gesellenstr. 23.
— Marie, Hsbn., Ebelshöf. Weg 38.
— Marie, Pension, Sprenkstr. 7W5.
— Marie, Wäsch., Nikolaistr. 44/46.
— Marie, Wwe., Adolfstr. 9W2.
— Marie, Wwe., Petersb. Ch. 4W56.
— Marie, Wwe., Schreyenbusch 1, 18.
— Mart., Ankern., Hasenholm. Ufer 7.
— Mart., Hsb., Kaukasische Str. 5.
— Mart., Bäcker, Ritterstr. 66, W. 9.
— Mart., Bierhdl., Hsb., Schreyenb.2,33
— Mart., Hsb., Schreyenbusch 4, 3.
— Mart., Kupferschm., Oskarstr. 21.
— Mart., Portier, Petersb. Ch. 114.
— Mart., Schmied, Schreyenb. 6, 11.
— Mart., Tapez., Torgel. Str. 1.
— Mart., Tischlr., Mosk. Str. 233.
— Mart., Vorarb., Nordstr. 8W9.
— Marz, Töpfer, Schreyenbusch 2, 29.
— Math., Glanzpl., Matthäistr. 88.
— Math., Pension, Alexanderstr.44W25.
— Math., Schndrn., Marstallstr. 2W96.
— Math., Böttcher, Gymnastikstr. 5,
— Mich., Maler, Sprenkstr. 59W14.
— Mich., Fleischer, Hospitalstr. 12.
— Mich., Hg., Rumpenhöf. Str.17W10.
— Mik., Buchhltr., Hospitalstr. 35W21.
— Mik., Hdlr., Suworowstr. 82.
— Mik., Maurer, Rabenstr. 4W11.
— Minna, Hsbn., Wwe., Schlock. Str. 5
— Minna, Wwe., Wolmarsche Str. 39W9
— Nik., Dw., Theaterstr. 9W8.
— Otto, Schuldiener, Dorp. Str. 15/17.
— P., Dampffärb. u. chem. Reinigungs-Anst., Zaunstr. 1.
— P., Hg., Herrenstr. 26, W. 5.
— P., Maurer, Lärmstr. 23.
— P. J., Reichskontr.-Bmt., Suworowstr. 140.
— Paul, Maurer, Laborator. Str. 9W5.
— Paul, Glanzpl., Pernauer Str. 23a.
— Paul, Schlosser, Pernauer Str. 18.
— Paul., Schndrn., Säulenstr. 16W34.
— Pet., Besucher, Färberstr. 4.
— Pet., Bierhdl., kl. Palissadenstr. 2.
— Pet., Böttcher, Kandauer Str. 1a.
— Pet., Dw., Reimersstr. 1W18.
— Pet., Dreher, Ritterstr. 72W49.
— Pet., Fuhrm., Pokrowstr. 21W9.
— Pet., Kwh., Dünaburger Str. 25W1.
— Pet., Masch., Muckenholm. Str. 35.
— Pet., Maurer, Friedensstr. 35W7.
— Pet., Maurer, Laborator. Str. 26.
— Pet., Schlosser, Revaler Str. 3W13.
— Pet., Schmied, Petersb. Ch. 28W37.
— Pet., Schmied, Petersb. Ch. 83.
— Pet., Schndr., Artilleriestr. 19W11.
— Pet., Schuhm., Adselsche Str. 7, W. 4.
— Pet., Steuerm., Rumpenhöf. Str. 8.
— Pet., Tischlr., Sprenkstr. 28W12.
— Pet., Töpfer, Holmstr. 1.
— Pet., Zimmerm., Charlottenstr. 19.
— Pet., Zimmerm., Ritterstr. 93W14.
— Pet., Zimmerm., Rujensche Str. 7.
— Pet., Zimmerm., Sternstr. 16.
— Pet. Pet.', Bahnbmt., Philippstr.2W3
— Reinh. Mich.', Fuhrm., Gertrudstr. 50
— Rob., Holzwr., Duntenhöfsche Str. 15W15.
— Rob., Student, Mühlenstr. 9W13.
— Rob. Wold.', Schausp., Gertrudstr. 60
— Rud., Kfm., Neustr. 28W8.
— Selma, Wwe., Artilleriestr. 70W23.
— Serg., Schlosser, Marienstr. 123, W. 12
— Theod., Schuhm., Marienstr. 113.
— Trine Andr.', Schndrn., Gertrudstr.115
— Wilh., Hsb., Eugenienstr. 15.
— Wilh., Maler, Pernausche Str. 25W34
— Wold., Inh. d. Firma W. Bersin, Kalnezeemsche Str. 88.
— Wold., Portier, Küterstr. 5W19.
— Wold., Sattler, Helenenstr. 4W27.
Bersin & Ko., Färberei, Dünaburger Str. 25, ☎ 4781.
Bersin-Bagun, P., Warenkontr. d. Livl. Ges. gegens. Kredits, Sprenkstr.29W3, ☎ 6960.
Bersinski, Anna, Hdlrn., Gertrudstr. 107.
Berskaln, Fritz, Schmied, Jutestr. 3.
— Joh., Tischlr., Säulenstr. 91W25.
— Joh. Karl.', TR, Archiv. am Polyt., Schulenstr. 25W40.
— Karl, Hsb., kl. Vegesackholm 61.
Berslapp, Jul., Schndr., Suworowstr.17
Bersohn, Hel., Wwe., Alexanderstr. 174.
— Krisch Adam, Auff., Adolfstr. 17.
Berson, Feige, Hdlrn., Honigstr. 1W23.
— Hans, Wächter, Ritterstr. 85, W. 6.
— Karl Georg', Hg., Kirchenstr. 7W9.
Bersupp, Aug., Wagenb., Matthäistr. 50.
Bert, Pet., Zimmerm., Bienenstr. 6.
Bertaschus, Stef., Priester, Kathol.Str.21
Otto A. Bertels, 2. G., Drogen-Import u. Kommissions-Gesch., Inh.: Otto A. Bertels, Basteiboul. 9, ☎ 1363.
Bertels, Astaf Andr.', Gen. d. Infant., Ehrenfried. - Richter, Elisabethstr. 19, ☎ 4141.
— Alice, Frl., Altonaer Str. 3.

Karl Grünberg, Matthäistr. № 54, im eigenen Hause. Telephon № 2402. **Die besten Gummireifen der Welt.**

Nur importierte Weine in grösster Auswahl.

Karl Grünberg, Matthäistr. № 54, im eigenen Hause. Telephon № 2402. Die besten Gummireifen der Welt.

— Arvid, Dr. med., Spr. 8—9 vorm. u. 2—3 nachm., Dienst. u. Freit. nachm. keine Spr., Neue Ritterstr. 3a, ☎ 3342.
— Karl, Börsenmakler, Felliner Str. 3, ☎ 6513.
— Otto, A., Inh. d. Firma Otto A. Bertels, Basteiboul. 9, W. 1.
— Wilh., Hg., Romanowstr. 61W20.
Bertelsohn, Alex., Hsb., Windstr. 20.
— Anna, Wwe., Schmiedestr. 36, W. 8.
— Ferd., Bmt., Bärenstr. 5.
— Jan, Tschlr., Maistr. 7W6.
Bertholdt, Alex. Pet.', Hg., Albertstr. 5.
— Werner Alb.', Fabrikbmt., Elisabethstr. 6W8, ☎ 4230.
Bertin, Anna, Dw., Revaler Str. 82.
— Alex., Träger, Revaler Str. 73W14.
— Friedr., Kol.-Hdlg., **Gertrudstr. 46.**
— Gottl., Schlosser, Katholischestr. 7.
— Jak., Wächter, Pokrowstr. 20, W. 19.
— Jan, Maler, kl. Vegesacksholm 50.
— Jos., Hsb., Stresowstr. 5W6.
— Rud., **Eisendr., Rumpenhöf. Str. 3.**
O. Bertin-Bersin, 2. G., Techn. Büro, Inh.: Otto Bertin-Bersin, Matthäistr. 32, ☎ 4935.
Bertin-Bersin, Otto, Inh. d. Firma O. Bertin-Bersin, Matthäistr.32, ☎ 4935
Berting, Anna, Hsverw., Turmstr. 35W5.
— Joh., Kupferschm., Turmstr. 35, W. 5.
— Mich., Seifens., Kirchenstr. 24, W. 18.
— Otto, Stellm., Matthäistr. 141W10.
Bertkum, Anna, Hsbn., kl. Bergstr. 30.
Bertmann, Anna, Wwe., Revalerstr. 77.
Bertschy, Guido Max', Archit., Ass. am Pol., Alexanderstr. 95, ☎ 5402.
— Kurt Max', Bautechn., Gertrudstr. 51.
Bertul, Aug., Schuhm., Matthäistr. 70.
— Kath., Wwe., 2. Weidend. 3W24.
— Liesa, Wwe., **Hdlrn., Olivenstr. 5.**
— Olga, Zahnarzt, Spr. 9—12 u. 4—6, Dorpater Str. 21W10.
Bertulan, Marie, Wwe., Gertrudstr. 121.
Bertulson, Joh. Jur', Dw., Kaufstr. 7.
Bertum, Joh., Hsb., Gartenstr. 38.
— Wilh., Hsb., Rahdensche Str. 9, W. 1.
— Wilh., Werkmstr., Alexanderstr. 153.
Bertusch, A., Wwe., Säulenstr. 57.
— J., **Mech., Gartenstr. 11.**
— Jan, Brauer, Hapsaler Str. 24.
— Karl, Zuschndr., Nordstr. 19W15.
— Minna, Wwe., Matthäistr. 57W5.
Bertz, Ernst, Masch., Dahlensche Str. 2.
— Hugo, Vorarb., Fockenhöf. Str. 5.
— Jan Karl', Hg., Popowstr. 3W19.
Bery, Medlin, Bäckerei, Gogolstr. 4/6.
Berze, Hdlr., Bienenstr. 13, W. 11.
Besais, Georg, Schmied, Matthäistr.109.
— Osk., Schmied, Nußstr. 4.
Besanquet, Vivian Henry Courthope, Kgl. Großbrit. Konsul, Sandstr. 16, ☎ 1531.
Besasparis, Jos., Bmt., Kemmern.Str.5
Besbail, Chr., Schndr., Turmstr. 19W2.
— Jul., Auss., Säulenstr. 14.
Besbard, Ans, Hsb., Unionstr. 33.
— Jan, Maurer, kl. Vegesacksh. 27.
— Jndr., Hdlr., Jarosl. Str. 55W6.
— Leonh. Karl', Drogist, Alexanderst. 89
— Nik., Töpfer, Maschinenstr. 1W4.
— **Wilh. Fr.', Schndr., Dorp. Str. 55a.**
Besch, Ed., Fuhrm., Charlottenstr.38W3.
Beschelis, Jur, Mineralw.-Fabr., Wasserstr. 12.
Bescher, Sam., Hg., Alexanderstr. 87.
Beschkin, Elias, Bevollm. d. Russ. Ges. f. See-, Fluß- u. Land-Vers., Romanowstr. 7W8, ☎ 3023.
Beseker, Rud., Werkmstr., Birkenstr. 3.
Besgalw, Karl, Mech., Unionstr. 25W11
Besigk, Joh., Buchb., Färberstr. 2W23.
— Jul., Buch- u. Schreibw.-Hdl., Marienstr. 28a.
— Jul., Zunahtm., Dorpater Str. 40.
— Theod. Ed.', Bahnbmt., Säulenstr. 8.
Besin, Pet., Bäcker, Revaler Str. 89W3.
Beskin, Abr. Jtz.', Buchhltr., Jägerstr.8
— Schmulle, Hdlr., Gogolstr. 5.
Besmin, Kas., Fuhrm., Hasenstr. 3.
Besobrasow, Marie, Hsb., Turgenjewstr.20.
Bespalow, Mich., Schaffn., kl. Palissadenstr. 21W36.
Bespalow, N., Hdlr., Jarosl. Str.49W5.
Besprosiwany, Feige, Hdlrn., Wwe., Jaroslawsche Str. 4W10.
Besrodni, Trof., Hdlr., Dünab. Str. 51.
Besrutschkin, Nad., Wwe., Mittelstr.2W2.
„Besseda", Russ. nat. Klub, Pauluccistr. 2W3, ☎ 5304.
Bessel, Anna, Frl., Alexanderstr. 16W4.
— Ferd., Landw., Kalnez. Str. 20.
Besser, Marie, Wwe., Matthäistr. 20.
Bestagne, Alex., Jng.-Techn., Suworowstr. 39W9.
Besten-Bostel, Eug. Feod.', Oberbuchhltr., Alexanderstr. 33W28.
Bestenkow, G. W., Akzisebmt., Kalnezeemsche Str. 96.
Bester, Adam, Hdlr., Hsb., Schreyenb.2,17
Besutschenko, Off., Hdlr., Smolenskerstr. 8
Beter, E., Kellner, Säulenstr. 62.
— Karol., Wwe., Schreyenbusch 2, 16.
„Bethabara", Ev. Mädchenheim, Fellinerstr. 3a, ☎ 5285, Filiale: Hermannstr. 17, ☎ 5289. Sieh Register Seite 2.
„Bethanien", evang. Ver., Ritterstr. 52. ☎ 5638.
Bethke, Kath., Wwe., Wenden. Str. 7.
„Betlehem", Kalnezeemsche Str. 97.
Betin, Nik., Hsb., Lubahnsche Str. 15.
Betlin, Pet., Fischer, Ballastdammm 68.
Betling, Karl, Hsb., Fischer, Kohlenstr. 10.
Betschalis, Off., Tschlr., **Suworowstr. 111.**
Betschap, Rob., Kupferschm., Trinitatisstr. 18.
Betschas, Pet., Priv., Kaugern. Str. 5.
Betschkowitsch, Val. Pauk.', Bahnbmt., Suworowstr. 58W8.
Bett & Co., 1. G., Flachs, Inh.: Henry Crawford Bett, Thomas Charles Bett und Edward Baxter Bett, Prok.: Theod. Blau, Kontor: Küterstr. 12, ☎ 146, Speicher: Smolensker Str. 14, ☎ 697, Roter Speicher: ☎ 3812.
Bett, Henry Crawford, Mitinh. d. Firma Bett & Co., Albertstr. 13, W. 2, ☎ 4319.
— Thom. Charles', Mitinh. der Firma Bett und Ko., Nikolaistr. 27, W. 5.
Bettac, A., Wwe., Stegstr. 10.
— Jan, Tschlr., Sternstr. 29, W. 12.
— Kath., Wwe., Suworowstr. 28W5.
Bette, Gust., Buchhltr., Gertrudstr. 40.
— Nik., Gießer, Rabenstr. 8W9.
Betticher, Herm. Karl', Buchhltr., alte Mitauer Str. 52.
Bettler-Asyl, Wolmarsche Str. 23, sieh Register Seite 2.
Bettmann, Fedor Ludw.', Prok. d. Firma W. Eickert, Romanowst. 16W5.
— **Erich Fed.', Bankbmt., Romanowstr. 16, W. 5.**
— Joh., Schlosser, Pokrowstr. 18.
— Karl, Posament., Kownosche Str. 2a.
— Rich. Fed.', Koll.-Prok. d. Firma W. Eickert, Romanowstr. 16W5.
— Wilh. Fed.', Hg., Romanowstr. 16W5
Betz, Gust., Lehrer, Gertrudstr. 45W9.
— Eberh., Werkmstr., Matthäistr. 46a.
— Klara, Kassir., Schwimmstr. 26.
Beuck, Alb., Musiklehr., Schulenstr. 13.
van Beuningen, Arth., Dr. med., Spr. 9—11 u. 4—5, Neustr. 25, W. 2.
Beunisch, H., Putzw.-Hdl., Neustr. 24.
Beuster, Fritz Paul', Prok. d. Firma Paul Forostowsky, Schulenstr. 12a, ☎ 2119.
Beutell, Karl, Elektrotechn., Treydensche Str. 6W3.
— Karl Ad.', Werkmstr., Revalerstr. 45.
Beuter, Ed. L., Elektrotechn., Alexanderstr. 147aW29.
— Heinr., Jng., Mitinh. d. Firma Oschalin & Ko., Wendensche Str. 31W1.
Beuthner, Marie, Pastors-Wwe., Oberin im Bergengrünschen Siechenh., Charlottenstr. 64.
Beutler, Mira, Wwe., Hapsaler Str. 21.
— Abr., Auss., Hapsaler Str. 21W3.
— Hirsch, Hdlr., Hapsaler Str. 21.
Bewenis, Ant., Masch., Suworowstr.120.
Bewer, Karl Heinr.', Schlosser, Gertrudstr. 125W14.
v. Beyer, V., Fabr.-Bmt., 1. Weidend. 17.
Ges. der Messerfabrik „Union" Jul. Beyer & Ko., 2. G., Kommanditgesellschaft. Einz. off. Gesellsch. Jul. Beyer (Neu-Schwaneburg), Prok.: Arthur Steinhard, Windauer Str. 52, ☎ 5509.
Beyer & Wannag, 1. G., Holzhdl., Dampfsägemühle, Inh.: Anna Wannag, geb. Albert, Prok.: Arth. Mich.' Schagger, Ernst Joh.' Eichenberg, Lübecksholm 8, ☎ 164, Postfach 26.
Beyer, Alide Friedr.', Hgn., Kapselstr. 3a, W. 1.
— Anna, Inh. d. Firma Carl Landenberg, Scheunenstr. 24.
— Elfr. Friedr.', Hgn., Kapselstr. 3a.
— Emil Gust.', Hg., Charlottenstr.40W13.
— Fr., Schuhm., Altstr. 3.
— Fritz, Maler, Unionstr. 2W5.
— Gust., Hsb., Charlottenstr. 40, W. 13.
— H., Feilenh., Gertrudstr. 64, W. 12.
— Heinr. Jul.', Fabrikbmt., Peterholmsche Str. 5, ☎ 5275.
— Henr., Wwe., Wiesenstr. 5W10.
— Joh., Hg., Schlocksche Str. 69.
— Jul. Karl', ehem. Kfm., Nikolaistr. 37.
— Jur, Hsb., Altenburg. Str. 12.
— Karl, Hsb., Grabenstr. 19.
— Karl, Tapez.-Werkst., Elisabethstr. 3.
— Kath., Wwe., Ritterstr. 90W13.
— Luise Friedr.', Hgn., Kapselstr. 3a.
— Osk., Bmt., Pernauer Str. 21W39.
— Rud., Jw.', Bankbmt., Ritterstr. 35.
— Wally, Kassir., Alexisstr. 7W2.

Carl T. Beyermann,
Gold- und Silberwaaren-Geschäft,
gegründet 1844.
Riga, Königsstr. 7.
☎ 2323.

Ch. Jürgensohn, Weingrosshandlung, Wallstr. Nr. 20. Telephon Nr. 106.

Carl T. Beyermann, 2. G., Gold- und

— Karl, Kfm., Matthäistr. 57.

Bielinki, Chaim, Kfm., Elisabethstr. 16.

Carl T. Beyermann.

Gold- und Silberwaren-Geschäft

befindet sich vom August 1912 an im Hause der „Rossija" gegenüber der Börse

Sandstrasse 1.

— Osk., Bmt., Spargelstr. 5W4.
Beythien, Carl, Kfm., Basteiboul. 2, ☎ 29.
— Iw. Karl', Nikolaistr. 53, W. 3.
Bezirksgericht, Alexanderboul., ☎ 334. Sieh Register Seite 2.
Bibelgesellschaft, Britische u. ausländische, Alexanderstr. 16.
— Evang. Depot, Weberstr. 5.
Bibel, Jul., Gärtner, Brückenstr. 9W1.
Biber, Osk., Maler, Fruchtstr. 9.
— Aug., Bürstenm., Dünam. Str. 14.
Biberin, Nik. Alex.', Bahnbmt., Gertrudstr. 106W29.
Biberstein, Raoul Jul.', Bankbmt., Romanowstr. 47W17.
Bibik, Alex. P., Techn., Kathol. Str. 48.
Bichmet, Jan, Hdlr., Dorpater Str. 88.
Bichowski, Mend., Kol.-Hdl., Romanowstr. 120.
— Beines Isr.', Holzhdlr., Gertrudstr.60
— M. N., Holzhdlr., Elisabethstr. 101W2
Bicking, Herm., Elektrotechn., Alexanderstr. 128W11.
— Ad., Auss., Alexanderstr. 147a.
— Joh., Privat., Alexanderstr. 147a.
Bickmann, H., Schndr., Lärmstr. 5.
— **Joh., Zimmerm., Revaler Str. 32.**
Bicknese, Heinr., Schausp., Marienst. 4.
Bicksche, Otto, Zollklar., Elisabethstr. 69
Bidarow, Marj., Hdlr., Maschinenstr. 3.
v. Bidder, Math., Rittmstr.-Wwe., kl. Königsstr. 1, Q. 2.
Bidder, Heinr., ehem. Braumstr., Schulenstr. 24W6.
— K. K., Holzhdl., Andreasholm, ☎ 3327.

Biedermann, Anna, Frl., Luisen. Str. 27.
— Aug., Maurer, Drosselstr. 24.
— G., Kol.-Hdl., Säulenstr. 90W10.
— Georg, Hsb., Schuhm., Revalerstr. 38.
— Georg, Schuhm., Ritterstr. 24.
— Gust., Schndr., Alexanderstr. 154W20.
— Jan, Böttcher, Bohnenstr. 2.
— Joh., Bürstenb., Mosk. Str. 57W6.
— Joh., Bürstenm., Romanowstr. 105.
— Joh., Amts-Schuhm.-Mstr., Lärmstr.5
— Krisch, Gerber, Mitauer Ch. 39.
— Ludw. Jak.', Schndr., Säulenstr. 55.
— Th. Heinr.', Schndr., Romanowstr. 61
v. Bielawski, Adonie, KA-Wwe., Ritterstr. 16.
Bielby, Rich., Agentur, Pferdestr.21W7, ☎ 6294.
Bielchen, Elis., Hsbn., Mit. Ch. 70.
— Emilie, Wwe., Helenenstr. 21W6.
— Ernst, Hg., Kalnezeemsche Str. 17.
— **Frdr., Hsb.,** Kalnezeemsche Str. 17.
— Karl, Masch., Fuhrmannsstr. 4W8.
Bielefeldt, Alfr. Theod.', Hg., Rancksd.3
— Theod. Wilh.', Küfer, Rancksd. 3W3.
Bielenstein, B., Archit., Spr. 10—12 im Büro Basteiboul. 4, ☎ 4757. Wohn.: Schulenstr. 36aW7, ☎ 4778.
— Siegfr., Kunstmaler, Nikolaistr.61W9.
Bielib, Heinr., Tschlr., Romanowstr. 59.
Herzel H. Bielinky, 2. G., Holz, Inh.: Herzel Bielinky, Gogolstr. 6, ☎ 2278.
M. Bielinky, 2. G., Holz, Inh.: Mordുch Bielinky, Kurmanowstr. 17, ☎ 1957, Holzplatz Revaler Str. 66, ☎ 5568.

der Versicherungs-Gesellschaft
Rossija.
Jakobsstr. Nr. 30. Tel. 4676.
Postfach 666.

C. D. Bienemann & Co., 1. G., Bankgeschäft, General-Ag. der Versicher.-Ges. „Rossija", Kommanditgesellsch. Const. Dietr. Bienemann einziger off. Gesellsch., Jakobsstr. 30, ☎ 4676. Postfach 666.
Bienemann, Agnes, geb. Haken, Rechtsanw.-Wwe., Säulenstr. 18, W. 24.
— Const., Inh. d. Firma C. D. Bienemann u. Ko., Generalagent d. Vers.-Ges. „Rossija", Konsul d. Republik Panama, erbl. Ehrenb., Kirchenstr.31W5, ☎ 4688.
— Fr., Dr., Redaktör d. Balt. Monatsschrift, Kalnezeem. Str. 17a, ☎ 1622.
— Jan, Schmied, Pernauer Str.25W35.
— Joh., Hdlr., Schoonerstr. 1W22.
— Jul. Wold.', Kassir., Schulenstr. 10.
— Karl, Archivar, Säulenstr. 18, W. 24.
Bienenhöfscher Hilfsverein, Bausk. Weg4
Bienenhöfscher Markt, Bausk. Str. 51.
v. Bienenstamm, Hel., Pens., Inh. Frau Adele Wolter, Reimersstr. 1, ☎ 2965
Bienert, Th., Kassir. d. Stadtlombards, Marienstr. 20W4.
Bienfeld, Joh., Feilenh., Moritzstr. 13.
Bientz, Elise, Wwe., Todlebenboul. 11.
— Fanny, Hsb., Wwe., Schulenstr. 27.
— Gust., Korresp., Schulenstr. 27W4, ☎ 6733.

Karl Grünberg, Matthäistr. № ... im eigenen Ha... Telephon № 2402.

Eigene Filialen: Mühlenstr., Ecke der Suworowstr., Tel. 325. Hagensberg, Waldstr. 4a, Tel. 3950. Weberstrasse, Ecke der Altstadt, Tel. 1569. Mitauer Chaussee 12, Tel. 3055.

— Arnid, Dr. med., Spr. 8—9 vorm. u.

— Olga, Zahnarzt, Spr. 9—12 u. 4—6, Dorpater Str. 21W10.
Bertulan, Marie, Wwe., Gertrudstr. 121.
Bertulson, Joh. Jur', Dw., Kaufstr. 7.
Bertum, Joh., Hsb., Gartenstr. 38.
— Wilh., Hsb., Rahdensche Str. 9, W. 1.
— Wilh., Werkmstr., Alexanderstr. 153.
Bertusch, A., Wwe., Säulenstr. 57.
— J., Mech., Gartenstr. 11.
— Jan, Brauer, Hapsaler Str. 24.
— Karl, Zuschndr., Nordstr. 19W15.
— Minna, Wwe., Matthäistr. 57W5.
Bertz, Ernst, Masch., Dahlensche Str. 2.
— Hugo, Vorarb., Fockenhöf. Str. 5.
— Jan Karl', Hg., Popowstr. 3W19.
Bery, Medlin, Bäckerei, Gogolstr. 4/6.
Berze, Hdlr., Bienenstr. 13, W. 11.
Besais, Georg, Schmied, Matthäistr. 109.
— Osk., Schmied, Nußstr. 4.
Besanquet, Vivian Henry Courthope, Kgl. Großbrit. Konsul, Sandstr. 16, ☎ 1531.
Besasparis, Jos., Bmt., Kemmern. Str. 5
Besbail, Chr., Schndr., Turmstr. 19W2.
— Jul., Auss., Säulenstr. 14.
Besbard, Ans, Hsb., Unionstr. 33.
— Jan, Maurer, kl. Vegesacksh. 27.
— Jndr., Hdlr., Jarosl. Str. 55W6.
— Leonh. Karl', Drogist, Alexanderst. 89
— Nik., Töpfer, Maschinenstr. 1W4.
— Wilh. Fr.', Schndr., Dorp. Str. 55a.
Besch, Ed., Fuhrm., Charlottenstr. 38W3.
Beschelis, Jur, Mineralw.-Fabr., Wasserstr. 12.
Bescher, Sam., Hg., Alexanderstr. 87.

Beschkin, Elias, Apollon, d. Russ. Ges.

☎ 5638.
Bethke, Kath., Wwe., Wenden. Str. 7.
„Betlehem", Kalnezeemsche Str. 97.
Betin, Nik., Hsb., Lubahnsche Str. 15.
Betlin, Pet., Fischer, Ballastdammm 68.
Betling, Karl, Hsb., Fischer, Kohlenstr. 10.
Betschalis, Oss., Tischlr., Suworowstr. 111.
Betschap, Rob., Kupferschm., Trinitatisstr. 18.
Betschas, Pet., Priv., Kaugern. Str. 5.
Betschkowitsch, Val. Pank.', Bahnbmt., Suworowstr. 58W8.
Bett & Co., 1. G., Flachs, Inh.: Henry Crawford Bett, Thomas Charles Bett und Edward Baxter Bett, Prok.: Theod. Blau, Kontor: Küterstr. 12, ☎ 146, Speicher: Smolensker Str. 14, ☎ 697, Roter Speicher: ☎ 3812.
Bett, Henry Crawford, Mitinh. d. Firma Bett & Co., Albertstr. 13, W. 2, ☎ 4319.
— Thom. Charles', Mitinh. der Firma Bett und Ko., Nikolaistr. 27, W. 5.
Bettac, A., Wwe., Stegstr. 10.
— Jan, Tschlr., Sternstr. 29, W. 12.
— Kath., Wwe., Suworowstr. 28W5.
Bette, Gust., Buchhltr., Gertrudstr. 40.
— Nik., Gießer, Rabenstr. 8W9.
Betticher, Herm. Karl', Buchhltr., alte Mitauer Str. 52.
Bettler-Asyl, Wolmarsche Str. 23, sieh Register Seite 2.
Bettmann, Fedor Ludw.', Prof. d. Firma W. Eickert, Romanowst. 16W5.
— Erich Fed.', Bankbmt., Romanowstr. 16, W. 5.

— Joh., Schlosser, Pokrowstr. 18.

Beyer, Alide Friedr.', Hgn., Kapselstr. 3a, W. 1.
— Anna, Inh. d. Firma Carl Landenberg, Scheunenstr. 24.
— Elfr. Friedr.', Hgn., Kapselstr. 3a.
— Emil Gust.', Hg., Charlottenstr. 40W13.
— Fr., Schuhm., Altstr. 3.
— Fritz, Maler, Unionstr. 2W5.
— Gust., Hsb., Charlottenstr. 40, W. 13.
— H., Feilenh., Gertrudstr. 64, W. 12.
— Heinr. Jul.', Fabrikbmt., Peterholmsche Str. 5, ☎ 5275.
— Henr., Wwe., Wiesenstr. 5W10.
— Joh., Hg., Schlocksche Str. 69.
— Jul. Karl', ehem. Kfm., Nikolaistr. 37.
— Jur, Hsb., Altenburg. Str. 12.
— Karl, Hsb., Grabenstr. 19.
— Karl, Tapez.-Werkst., Elisabethstr. 3.
— Kath., Wwe., Ritterstr. 90W13.
— Luise Friedr.', Hgn., Kapselstr. 3a.
— Osk., Bmt., Pernauer Str. 21W39.
— Rud., Iw.', Bankbmt., Ritterstr. 35.
— Wally, Kassir., Alexisstr. 7W2.

Carl T. Beyermann,
Gold- und
Silberwaaren-Geschäft,
gegründet 1844.
Riga, Königsstr. 7.
☎ 2323.

Telephon № 2402. **Die besten Gummireifen der Welt.**

Ch. Jürgensohn, Weingrosshandlung, Wallstr. Nr. 20. Telephon Nr. 106.

Carl T. Beyermann, 2. G., Gold- und Silber-W., Inh.: Alfred Carl Helmboldt und Joh. Heinr. Beyermann, Königsstr. 7, ☎ 2023, Postfach 1078.
Joh. Heinr. Beyermann, 2. G., Glas, Inh.: Joh. Heinr. Beyermann, Malerstr. 6, ☎ 1367, Postfach 1078.

Joh. Heinr. Beyermann
Glasmanufaktur
gegründet 1747,
Ecke der Königs- und
Malerstr. 6,
Telefon Nr. 1367.

Wilhelm Beyermann, Kaufm. 2. Gilde ohne Firma, Wallstr. 23.
Beyermann, Adele, Wwe., Kalnez.Str.25a
— Andr., Hg., Moskauer Str. 105, W. 4
— Joh. Heinr., Aeltester d. St. Johannis-Gilde, Stadtverordn., Inh. d. Firma Joh. Heinr. Beyermann und Mitinh. d. Firma Carl Theod. Beyermann, Amts-Glasermstr., Dir. d. Stadt-Diskontobank, Alexanderstr. 40, ☎ 2022
— Paul, Buchhltr. am Oek.-Amt., Kalnezeemsche Str. 25a.
— Wilh., Aeltester Großer Gilde, Mitinhaber d. Firma A. Sellmer, Dir. d. Rig. Börsenbank, Gl. d. Börsen-Kom., Todlebenboul. 9, ☎ 5240.
Beynarowitsch. Sieh auch Beinarowitsch.
— Leo Mich.', Bmt., Alexanderstr. 110.
— Paul Pet.', Bmt., Dorpater Str. 13.
Beynarowitz, Hypol. Mich.', Karolinenstr. 32W2.
Beyroth, A., Tschlr., Säulenstr. 113.
— Andr., Hsb., Sassenhofsche Str. 7.
— Ernst, Zimmerm., Friedensstr. 35.
— Osk., Bmt., Spargelstr. 5W4.
Beythien, Carl, Kfm., Basteiboul. 2, ☎ 29.
— Iw. Karl', Nikolaistr. 53, W. 3.
Bezirksgericht, Alexanderboul., ☎ 334. Sieh Register Seite 2.
Bibelgesellschaft, Britische u. ausländische, Alexanderstr. 16.
— Evang. Depot, Weberstr. 5.
Bibel, Jul., Gärtner, Brückenstr. 9W1.
Biber, Osk., Maler, Fruchtstr. 9.
— Aug., Bürstenm., Dünam. Str. 14.
Biberin, Nik. Alex.', Bahnbmt., Gertrudstr. 106W29.
Biberstein, Raoul Jul.', Bankbmt., Romanowstr. 47W17.
Bibik, Alex. P., Techn., Kathol. Str. 48.
Bichmet, Jan, Hdlr., Dorpater Str. 88.
Bichowski, Mend., Kol.-Hdl., Romanowstr. 120.
— Beines Isr.', Holzhdlr., Gertrudstr.60
— M. N., Holzhdlr., Elisabethstr. 101W2
Bicking, Herm., Elektrotechn., Alexanderstr. 128W11.
— Ad., Auss., Alexanderstr. 147a.
— Joh., Privat., Alexanderstr. 147a.
Bickmann, H., Schndr., Lärmstr. 5.
— Joh., Zimmerm., Revaler Str. 32.
Bicknese, Heinr., Schausp., Marienst. 4.
Bicksche, Otto, Zollklar., Elisabethstr. 69
Bidarow, Marj., Hdlr., Maschinenstr. 3.
v. Bidder, Math., Rittmstr.-Wwe., kl. Königsstr. 1, Q. 2.
Bidder, Heinr., ehem. Braumstr., Schulenstr. 24W6.
— K. K., Holzhdl., Andreasholm, ☎ 3327.
— Karl, Kfm., Matthäistr. 57.
— Osk., Pastor, Mühlenstr. 71W16.
Bidlowski, Fritz, Fleischw.-Hdl., Suworowstr. 39, ☎ 4917, wohnt Martastr. 9.
Bidon, R., Wäsch., Suworowstr.33W2a.
Bidsal, Jan, Zimmerm., Pern. Str. 23a.
Bidsan, N., Bäcker, Moskauer Str. 78.

O. Bieberger & Co.
Technisches Büro.
Projektierung u. Erbauung
von Zentralheizungen,
Wasser- und Gasleitungen,
Kanalisationen, Lüftungen
u. s. w.
Lieferung von Maschinen
und Apparaten für alle
Industriezweige.
Sandstr. 7, Telefon 1475.

O. Bieberger & Co., 2. G., technisches Büro, Kommandit-Ges., Otto Bieberger einz. off. Ges., Sandstr. 7, ☎ 1475
Bieberger, Marie, Wwe., Rabenstr. 15.
— Otto, einz. offener Gesellsch. d. Firma O. Bieberger, Gertrudstr. 61W7.
— O., Wäschehdl., Alexanderstr. 16.
— Olga, Wwe., Matthäistr. 137W25.
— Toni William', Hgn., Dompl. 17W6
— W., Masch., Domplatz 17, W. 6.
Biebler, Alb., Amts-Klempnermstr., Hospitalstr. 15, ☎ 3046.
Bjeck, L., Bahnbmt., Jakobstädt. Str. 19.
A. Biedel, 2. G., Farben, Inh.: Artur Biedel, Marstallstr. 12, ☎ 4866.
Biedel, Art., Malermstr., Inh. d. Firma A. Biedel, Peitaustr. 4W7.
— Joh., Schlosser, Färberstr. 14W7.
Bieder, Nik., Frisirsalon, Dampfstr. 62.
Biedermann, Anna, Frl., Talsen. Str. 27.
— Aug., Maurer, Drosselstr. 24.
— G., Kol.-Hdl., Säulenstr. 90W10.
— Georg, Hsb., Schuhm., Revalerstr. 38.
— Georg, Schuhm., Ritterstr. 24.
— Gust., Schndr., Alexanderstr. 154W20.
— Jan, Böttcher, Bohnenstr. 2.
— Joh., Bürstenb., Mosk. Str. 57W6.
— Joh., Bürstenm., Romanowstr. 105.
— Joh., Amts-Schuhm.-Mstr., Lärmstr.5
— Krisch, Gerber, Mitauer Ch. 39.
— Ludw. Jak.', Schndr., Säulenstr. 55.
— Th. Heinr.', Schndr., Romanowstr. 61
v. Bielawski, Adonie, KA-Wwe., Ritterstr. 16.
Bielby, Rich., Agentur, Pferdestr.21W7, ☎ 6294.
Bielchen, Elis., Hsbn., Mit. Ch. 70.
— Emilie, Wwe., Helenenstr. 21W6.
— Ernst, Hg., Kalnezeemsche Str. 17.
— Frdr., Hsb., Kalnezeemsche Str. 17.
— Karl, Masch., Fuhrmannsstr. 4W8.
Bielefeldt, Alfr. Theod.', Hg., Rancksd.3
— Theod. Wilh.', Küfer, Rancksd. 3W3.
Bielenstein, B., Archit., Spr. 10—12 im Büro Basteiboul. 4, ☎ 4757. Wohn.: Schulenstr. 36aW7, ☎ 4778.
— Siegfr., Kunstmaler, Nikolaistr.61W9.
Bielib, Heinr., Tschlr., Romanowstr. 59.
Herzel H. Bielinky, 2. G., Holz, Inh.: Herzel Bielinky, Gogolstr. 6, ☎ 2278.
M. Bielinky, 2. G., Holz, Inh.: Morduch Bielinky, Kurmanowstr. 17, ☎ 1957, Holzplatz Revaler Str. 66, ☎ 5568.
Bielinki, Chaim, Kfm., Elisabethstr. 16.
— Chaim, Hdlr., Königsstr. 12, W. 23.
— Chaim, Hdlr., Sadowikowstr. 37W1.
— Elias, D., Kfm., Basteiboulev. 8, ☎ 5242.
— Herzel, Inh. d. Firma Herzel H. Bielinki, Gogolstr. 4.
— M., Exped., Moskauer Str. 54W41.
— Morduch, Inh. d. Firma M. Bielinki, Kurmanowstr. 12W5.
— Salm., Bevollm. d. Firma Wm. Mathwin & Son, Basteiboul. 8W8.
— Ursula, Hdlrn., Palissadenstr. 10W9.
v. Bielinowicz, Alide, SR-Wwe., Elisabethstr. 4W4.
Bielitzky, Hip. Polik.', Gouv.-Bmt., Newastr. 15W7.
Bielkowski, Jos., Tschlr., Pernauerstr. 24
Bielstein, Christ. Wilh.', Modellör, Apothekerstr. 34W4.
Bjely, Mark. Iwass.', Fabrikbmt., Kathol. Str. 38W1.
— Nik., Bahnbmt., Romanowstr: 29W45
Biemann, A., Lehrn., Romanowstr. 110.
— Andr., Zimmerm., Pokrowstr. 13W11
— Fritz, Fuhrm., Fuhrmannsstr. 3.
— Gedd., Tschlr., Windauer Str. 4W33.
— Hans, Brückenauss., kl. Lagerstr. 59.
— J., Schuhm., Popowstr. 3a.
— Jak., Schlosser, Dorotheenstr. 3, W. 5.
— Jan, Schuhm., Popowstr. 3aW22.
— Karl, Apotheker, Suworowstr. 34W4.
— Pet., Schiffer, Dorotheenstr. 6, W. 4.
Bien, Amal., Königsstr. 51W9.
— Amal., Wwe., Alexanderstr. 145aW24.
Biene, Jur., Tschlr., Sprenkstr. 23a.

C. D. Bienemann & Co.
Bankgeschäft,
General-Agentur
der Versicherungs-Gesellschaft
Rossija.
Jakobsstr. Nr. 30. Tel. 4676.
Postfach 666.

C. D. Bienemann & Co., 1. G., Bankgeschäft, General-Ag. der Versicher.-Ges. „Rossija", Kommanditgesellsch. Const. Dietr. Bienemann einziger off. Gesellsch., Jakobsstr. 30, ☎ 4676. Postfach 666.
Bienemann, Agnes, geb. Haken, Rechtsanw.-Wwe., Säulenstr. 18, W. 24.
— Const., Inh. d. Firma C. D. Bienemann u. Ko., Generalagent d. Vers.-Ges. „Rossija", Konsul d. Republik Panama, erbl. Ehrenb., Kirchenstr.31W5, ☎ 4688.
— Fr., Dr., Redaktör d. Balt. Monatsschrift, Kalnezeem. Str. 17a, ☎ 1622.
— Jan, Schmied, Pernauer Str.25W35.
— Joh., Hdlr., Schoonerstr. 1W22.
— Jul. Wold.', Kassir., Schulenstr. 10.
— Karl, Archivar, Säulenstr. 18, W. 24.
Bienenhöfscher Hilfsverein, Bausk. Weg4
Bienenhöfscher Markt, Bausk. Str. 51.
v. Bienenstamm, Hel., Pens., Inh. Frau Adele Wolter, Reimersstr. 1, ☎ 2965
Bienert, Th., Kassir. d. Stadtlombards, Marienstr. 20W4.
Bienfeld, Joh., Feilenh., Moritzstr. 13.
Bientz, Elise, Wwe., Todlebenboul. 11.
— Fanny, Hsb., Wwe., Schulenstr. 27.
— Gust., Korresp., Schulenstr. 27W4, ☎ 6733.

Karl Grünberg, Die besten Gummireifen der Welt.
Matthäistr. № 54, im eigenen Hause. Telephon № 2402

Eigene Filialen: Mühlenstr., Ecke der Suworowstr., Tel. 325. Hagensberg, Waldstr. 4a, Tel. 3950.
Weberstrasse, Ecke der Altstadt, Tel. 1569. Mitauer Chaussee 12, Tel. 3055.

Karl Grünberg, Matthäistr. № 54, im eigenen Hause. Telephon № 2402. Die besten Gummireifen der Welt.

— Herb., Student, Schulenstr. 27.
— Reinh. Rob.', Priv., Elisabethstr. 37, W 5, ☎ 3022.
Bierbrauer=Industrie=Ver., Alexanderstr. 2, W 23, ☎ 3273.
Bierfeldt, Karin, Hgn., Dorpater Str. 84
R. Bierich, 1. G., Komm.=, Spedit.= und Agenturgesch., Inh.: Viktor Kerkovius, Prof.: Herm. Bachmann, Herrenstr. 1, ☎ 331.
Bierich, Gust. Heinr.', Bankbmt., Hagensberger Str. 8 W 1.
— Heinr., Kfm., Schlocksche Str. 8.
— Olga, Frl., Nikolaistr. 61 W 15.
— **Ralf, Stud.=Archit., Elisabethstr. 6.**
— Rob., Dr. med., Spr. 10—12 und 4—6, Nikolaistr. 4, ☎ 4293.
— Walter Rob.', Rechtsanw.=Geh., Spr. 9—10 und 5—6, Nikolaistr. 4 W 4, ☎ 1378.
Biering. Sieh auch Bihring.
— Ed., Marktaufs., Emmastr. 18.
— Gedd., Marktw., Hsb., Tempelstr. 4.
— Hans, Amtsbote, Tempelstr. 2b.
— Karl, Schlosser, Rumpenh. Str. 17.
— Mart., Priv., Alexanderstr. 174 W 28.
— Marx, Tschlr., Alexanderstr. 123.
— **Rob., Gravör, Gartenstr. 18.**
— Rob. Joh.', Bmt., Gertrudstr. 46.
— Rud. Ed.', Exped., 2. Weidend. 15 W 9.
Bierkandt, Ed., Hg., Johannisstr. 6 W 4.
Biermann, Olga, Bmtn., Mosk. Str. 154.
— Mend., Exped., Alexanderstr. 134 W 7.
Biesemeyer, Ernst, Tapez., Matthäistr. 64b
Biesit, Adam, Tschlr., Eugenienstr. 15.
Bietenholz, K., Werkmstr., Matthäistr. 64b
Bigailo, Elis., Wwe., Hsbn., Bausk. Str. 39
Bigan, Jul., Hdlr., Schiffsstr. 5.
Bigang, Osk. Friedr.', Drogist, Romanowstr. 83.
Bigis, Ernst, Vorarb., Schreyenb. 2, 7.
Bihder, Paul, Milchhdl., Kiefernstr. 12.
Bihje, Joh., Tschlr., Kojenh. Str. 19.
Bihler, R., Dr. med., Leprosorium.
Bihlmann, A., Wwe., Hsb., Schützenstr. 17.
— Joh. Krist.', Werkst.=Schreiber, Suworowstr. 81.
— Reinh., Bmt., Dorotheenstr. 1.
Bihring. Sieh auch Biering.
— Jan, Tschlr., Torgelsche Str. 10 W 6.
— **Joh., Tschlr., Kandauer Str. 1a.**
Bihrit, Anna, Butterhdlr., Alexanderstr. 71, W. 11.
Johann Bija, 2. G., Stauer, Inh.: Johann Bija, Kohlenstr. 7, ☎ 3548
Bija, Georg, Privat., Gertrudstr. 61.
Bijeik, Selma, Wwe., Revaler Str. 57c.
Bijewitsch, Joh., Amts=Klempnermstr., Suworowstr. 7, ☎ 3953.
Bijewitz, Joh., Hsb., Unionstr. 72.
Bijof, Mik., Mech., Nordstr. 24 W 3.
Bik, Herm., Schuhm., Kathol. Str. 46.
Bikerneek, Jan, Kwh., Sprenkstr. 25.
Bikinas, Ossip, Vikar, Schloßplatz 5 W 8.
Bikkel, Karl, Ritterstr. 41 W 4.
Bikkernsche Elementarschule, Pet. Ch. 37.
Bikmann, Andr., Gießer, Wasserstr. 24.
— Jos., Fuhrm., Wasserstr. 24.
Bikowski, Iw., Bes., Dünaburg. Str. 35.
— Emilie Fel.', Leutn.=Frau, Mühlenstr. 7 W 3.
Biks, Joh., Maurer, Lagerstr. 60.
— **J. Pet.', Bahnbmt., Wolmar. Str. 16**
— J., Tschlr., Wolmarsche Str. 16 W 3.
Biksch, Anna, Bierhdlg., Rumpenhöffsche Str. 27.
Bikse, Jan Rob.', Vorarb., Dünamündesche Str. 32 W 25.

Bikus, Wik. Ustin', Vorarb., Hapsalerstr. 2
Bilan, Ernst, Schlosser, Artilleriestr. 40
Bildat, Jan, Hsb., Libauer Str. 9, W. 6.
Bilder, Karl, Glanzplätt., Revalerstr. 45
Bildert, Emil., Wwe., Friedrichholmer Ufer 7.
Bildt, Karol., Frl., Kirchenstr. 33.
Bildungsver., jüd., Sandstr. 11, ☎ 5939
Bilenis, Gabr., Schuhm., Mosk. Str. 167.
Biletzki, Nik., Schriftf., Marienstr. 39 W 18.
Bilewitsch. Sieh auch Bilewitz.
— J., Hg., Moskauer Str. 15 W 15.
— Jean, Fleischer, Alexanderstr. 78 W 26.
— **Joh., Masch., Gertrudstr. 117.**
— **Oss., Wächter, Säulenstr. 34, W. 38.**
— **Stef., Schaffn., Romanowstr. 77.**
Bilewitz, Alf. Frid.', Hg., Mühlenstr. 10.
— Wlad., Auss., Mühlenstr. 8 W 18.
Bilewski, Ella, Wwe., Dünaburg. Str. 21
— L. E., Töpfer, Matthäistr. 91.
— Rud., Schlosser, Alexanderstr. 174.
Biljard, Jul., Schuhm., Gymnastikstr. 18a
Bilinski, M. R., Militäring., Zitadelle 14.
Bilis, Wlad., Schuhm., Mühlenstr. 59.
Biljum, Ant., Hsb., Fleischer, Ritterstr. 92 ☎ 2499.
Biljunas, Tel. Kasp.', Feldscher, Gertrudstr. 55, W. 1.
Bilkewitz, Wik., Verk., Romanowstr. 92.
— Alex., Drechsler, Suworowstr. 133.
Bilkin, Wilh., Frau, Parkstr. 4, W. 11.
Bille, Anneliese, Wwe., Mit. Ch. 18.
— Krischj., Maler, Soldatenstr. 8.
Billewitz. Sieh Bilewitsch u. Bilewitz.
Billker, J., Hsverw., Unionstr. 18 W 8.
Bilski, Alex., Hsb., Schreyenb. 1, 8a.
Biltauer, Jan, Schmied, Milchstr. 9 W 23.
Bilterling, Rosa Baronesse, Säulenstr. 18.
Bimbad, S., Mützenm., Mosk. Str. 105.
Bimbel, Jan, Maurer, Rujen. Str. 3.
Bindar, Rotke, Schndr., Holmstr. 9.
— **J., Holzhdlr., Gogolstr. 4, W. 9.**
Binde, Jak., Maurer, Ritterstr. 115 W 91
Bindemann, Ed., Hsb., Polangen. Str. 2.
— Georg Fritz', Hilchenstr. 1 W 3.
— Joh., Böttcher, Essenhöf. Str. 2a.
— Jur, Bmt., Hilchenstr. 1.
— Pet., Tschlr., Ritterstr. 58 W 30.
Binder, Ans, Hsb., Nußstr. 18.
— **Chr., Unternehmer, Nußstr. 16, Q. 1.**
— Eug., Wwe., Säulenstr. 78 W 7.
— **Olga, Wwe., Katarinendamm 10, W. 6**
— **Sim., Träger, Palissadenstr. 17, W. 2.**
Bindermann, Krisch, Böttcher, Kownoschestr. 1/1a.
Bindmann, Hirsch, Schndr., Sadowni-kowstr. 29.
— **J., Buchbind., Peitaustr. 9, W. 22.**
Bindschul, Fritz, Hdlr., Marienstr. 138.
— Ed, Werkmstr., Polangener Str. 9.
Bindseil, Karl, Mech.=Mstr., Bevollm. d. Rig. Fabrik v. Karl Zeiß in Jena, Matthäistr. 44 W 23.
Rigaer Industriegesellschaft zur Fabrikation von Nadeln E. Bing & Co., 2. G., Kommanditgesellschaft, Ed. Bing einziger offener Gesellschafter, Alexanderstr. 147a, ☎ 372, Postfach 434.
Bing, Ed., Fabrikdir., Elisabethstr. 9, ☎ 243.
Binger, Wilh., geb. Deubner, Wwe., Romanowstr. 9.
Binjulis, A., Hdlr., Romanowstr. 139.
Binkewitsch, Wlad. Andr.', Feldscher, Walzwerkstr. 3.
Binkowski, B., Werkmstr., Pet. Ch. 116.
Bint, Jak., Fabr.=Bmt., Bienenstr. 6.

Binnn, Moses, Exped., 2. Weidendamm 13 W. 5, ☎ 3337.
— Aron, Baumat.=Hdl., Katharinend. 2
— Ilja, Hg., 2. Weidendamm 13 W 5.
— Mord., Sattler, Romanowstr. 125.
— Paul, Hg., 2. Weidend. 13 W 5.
Bionkewitz, Vikt., Frisirsalon, Dorpater Str. 33.
Biran, Anna, Frau, Säulenstr. 49 W 1
Birau, Jan, Maler, Schreyenb. 1, 35
Birck. Sieh auch Birk.
— **Friedr. Dav.', Buchdr., Matthäistr. 52**
— Joh., Priv., Romanowstr. 27 W 23.
— **Luise, geb. Kolberg, Wwe., Karolinenstr. 21, W. 12.**
— **Wilh., Schndr., Säulenstr. 74, W. 21**
Biretto, Wlad. Jos.', Fabr.=Bmt., Karolinenstr. 38, W. 3.
Birgel, Alb., Hsb., Ebelsh. Weg 17a.
— G., Amts=Zimmermstr.=Wwe., Strusenstr. 2.
— Jan, Schmied, Schreyenbusch 2, 10a.
— **Indr., Vorarb., Mastenstr. 2, W. 10.**
— Krisch, Montör, Laborator. Str. 25.
— **Nik. Georg', Buchhltr., Strusenstr. 2.**
— Tennis, Schlosser, Schreyenb. 5, 1.
— Wilh., Wäsch., Alexanderstr. 161 W 23.
Birjahn, Friedr., Fleischhdl., Marienstr. 21a.
Biriatowitsch, Iw. Mich.', KA, Kontrollh. Bmt., Parkstr. 3, W. 9.
Birin, Aug., Tschlr., Marienstr. 134.
— Jak., Expreß, Treyden. Str. 5 W 32.
— Jahn, Fuhrm.=W., Adlerstr. 12 W 74.
Birit, Otto, Amtsbote, Neustr. 14.
— **J., Kontordiener, Matthäistr. 84.**
— Jan, Amtsbote, Neustr. 14.
Birjukow, Georg, Bmt., Marienstr. 101
— Nik., Hg., Moskauer Str. 183 W 23
K. M. Birk, 2. G., Möbel, Inh.: Karl Birk, Wallstr. 16, ☎ 4913.
Birk. Sieh auch Birck.
— Ad., Posament.=Amtsmstr., Geschäft: Scharrenstr. 18, Wohn.: Theaterb. 9
— Anna, Wwe., Mühlenstr. 3a W 2.
— Anna, Wwe., Mühlenstr. 20 W 14.
— **Anna, Wwe., Windstr. 19, W. 9.**
— Aug., Hsb., Wwe., Schlocksche Str. 8
— **Aug., Alex.', Holzwr., Segelstr. 3.**
— Elise Heinr.', Kassir., Revalerstr. 19.
— Emil, Fleischer, Schlocksche Str. 8
— **Emilie, Schndrn., Windstr. 6, W. 9.**
— Fritz, Wraker, Torfstr. 2.
— **Hugo, Schlosser, Helenenstr. 3, W. 3.**
— J., Mehlhdl., Bikkernsche Str. 31.
— Joh., Posament., Basteiboul. 11 W 1
— Jul. Adam', Postbmt., Sprenkstr. 9.
— Karl, Gärtner, Schulenstr. 27 W 9.
— Karl, Inh. d. Firma K. M. Birk Amts=Tischlermstr., Friedensstr. 43.
— **Karl, Wraker, Segelstr. 3.**
— **Karol., Wwe., Schndrn., Kalnezeemstr. 86, W. 8.**
— Ludw., Fabrikbmt., Oskarstr. 7.
— **M., Kol.=Hdl., Bauskesche Str. 74.**
— Pet., Klavierb., Lagerstr. 40.
— **Sam., Auss., Moskauer Str. 183.**
— Sam., Schndr., Schreyenb. 1, 41a.
— Val., Assistenzarzt, Ritterstr. 7.
— **Wilh., Posament., kl. Königsstr. 10.**
Birkan, Andr., Holzhdlr., Wenden. Str.
— Mart., Bmt., Ritterstr. 115 W 76.
Birken, Heinr. Karl', Maurer, Marienstr. 32 W 26.
— **Karl, Packer, Wendenschestr. 13.**
— Pet., Bmt., Matthäistr. 43 W 12.
Birkenberg, Anna, Hsverw., Emmastr. 12
— Ans, Bmt., Torfstr. 4.

Wein- u. Austern-Stuben Basteiboulevard Nr. 2, Telephon Nr. 80. Otto Schwarz. Wein-, Delikatessen- u. Cigarren-Lager Basteiboulevard, Ecke der Kalkstrasse.

— Aug., Kutscher, Emmastr. 12a.
— Ernst, Färber, Ambothen. Str. 21.
— Friedr., Bmt., Nikolaistr. 60W3.
— Lydia, Schndrn., Mühlenstr. 63W9.
— Otto Jw., Werkmstr., 2. Weidend. 19.
— Pet., Zimmerm., Kemmernsche Str.13
— Trude, Wwe., Kemmernsche Str. 13.
Birkenfeldt, G., Korrektor, Säulenstr. 77.
— Jan, Fleischer, Revaler Str. 67, W. 14.
— Joh., Frl., Alexanderstr. 47W2.
— M., Wwe., Pokrowstr. 10, W. 11.
— Birkenstaedt, A. u. W., Frl., Mühlenstr. 74, W. 17.
Birkenstein, Joh., Hdlr., Holzstr. 12.
Birkenthal, G., Kurzw.-Hdl., Steinstr. 1.
— Ad., Vorarb., Brückenstr. 5W31.
— Maxim., Hsverw., Artilleriestr. 40W11
— Nik., Privat., Schiffsstr. 2.
Birkert, Ant. Jw.', Tanzlehr., Säulenstr. 33W2.
— Emilie, Brothdl., Ritterstr. 50.

Elias Schajew Birkhahn
Engros-Heringshandlung
u. Ankauf von Borsten und Rosshaaren.
Kontor: Altstadt № 3,
Telefon 3218.

Elias Schajew Birkhahn, 1. G., Heringe en gros, Ankauf von Borsten u. Roßhaaren, Inh.: Elias Schajew Birkhahn, Altstadt 3, ☎ 3218, Speicher: Reformirte Str. 13, ☎ 3218, Heringswrake, ☎ 4051.
Birkhahn, Anna, Wäsch., Ritterstr. 49.
— Alex., Hdlr., Marienstr. 77W14.
— Aug., Hg., Mühlenstr. 102, W. 14.
— Aug., Schndrn., Glockenstr. 5.
— Elias Berow, Borstenhdlr., Romanowstr. 133, W. 5.
— Elias Schajew, Inh. d. Firma Elias Schajew Birkhahn, Altstadt 3, W. 2, ☎ 3218.
— Ernst Sim.', SR, Doz. am Polytechn., Dir. d. Livl. Ges. gegens. Kredits, Albertstr. 12, ☎ 6276.
— Hans, Hdlr., Steinstr. 12.
— Hugo, Fabr.-Bmt., Dorpater Str. 72.
— Jak., Drechsler, Kirchhofsstr. 18.
— Jak., Tschlr., Gertrudstr. 107, W.13.
— Jan, Glanzplätt., Matthäistr. 89a.
— Jan, Stauer, Ballastdamm 14.
— Joh., Drechsler, Steinstr. 8, Q. 9.
— Joh., Kellner, Marienstr. 103, W. 15
— Jul., Buchhltr., Säulenstr. 40W20.
— K., Schndr., kl. Palissadenstr. 4.
— Karl, Stadtbmt., Matthäistr. 38W38.
— Lisa, Wwe., Ballastdamm 14.
— Mart., Hdlg.-Geh., Dorpater Str. 18.
— Mart., Maurer, Gymnastikstr. 2.
— Olga Jak.', Kontorbmtn., Kirchhofsstr. 20.
— Paula Jak.', Kirchhofsstr. 20.
— Rob., Tschlr., Gertrudstr. 107.
— Sch. B., Kfm., Schmiedestr. 72, ☎ 5578.
— Sim., Schlosser, Gertrudstr. 53W4.
Birkin, Jan, Töpfer, Sternstr. 16W14.
— Alex., Maurer, Ritterstr. 72W28.
Birklau, Jan, Maurer, Matthäistr. 93.
Birkmann, Ad., Maler, Hofesstr. 12.
— Gert., Amts-Stellm.-Meister, Revaler Str. 76, ☎ 6664.
— Gert., Maurermstr., Adlerstr. 20.
— Gust., Schlosser, Gartenst. 13.
— J. C., Mantelnäht., Ritterstr. 41.
— Jan, Musiker, Ritterstr. 41, W. 10.
— Jan, Zimmerm., Palmstr. 5.
— Jw., Hdlr., Katholische Str. 36, Q. 10.
— Karl, Schuhm., Sternstr. 30W70.
— Pet., Bildh., Bauskesche Str. 30.
— Pet., Bmt., Mühlenstr. 68W6.
— Theod., Landw. Masch., Gertrudstr. 56, ☎ 6626.
— Wilh., Bürobmt., Ritterstr.69, W.10.

Teodor Birkmans
Anglu originalo
„Lister" separatoru u. semkopibas maschinu
weetneeks
Gertrudes eelâ Nr. 56,
Tel. 66-26.

Birmakow, Wlad., Fleischer, Säulenstr.114

L. Birmann & B. Frank
gegr. 1885
Weissblech- und Blechemballagen-Fabriken, Lithografie und Blechdruckerei.
Fabriken: Alexanderstr. 82, Dorpater Str. 75 u. 77.
Telefone: Nr. 542 Kontor.
Nr. 3452 Fabrik.
Nr. 2406 Privat.
Nr. 3148 Privat.

L. Birmann und B. Frank, 1. G., Weißblech- u. Blechemballagen-Fabriken, Lithographie und Blechdruckerei. Inh.: Leo Birmann u. Benno Itzig Frank, Prok.: Dav. Filser, Kontor: Dorpater Str. 75/77, ☎ 542, Fabrik: Dorpater Str. 75/77, ☎ 3452.
Birmann, Leo, Mitinh. d. Firma L. Birmann u. B. Frank, Alexanderstr. 82, ☎ 2406.
— Chaje, Zunahtm., Marienstr.112W23.
— Mend., Hg., Alexanderstr. 82.
Birn, Anna, Hsbn., Maschinenstr. 3.
Birnbaum, Alfr. Wilh.', Hg., kl. Königsstr. 15W8.
— A., Zeichner, Matthäistr. 43W51.
— Christ. Ernst', Prof. d. Russ.-Asiat. Bank, Rig. Filiale, Gertrudstr.54W26.
— Jan, Töpfer, Artilleriestr. 59W7.
— Joh., Bmt., Tempelstr. 6.
— Mart., Hsb., kl. Vegesackshofm 6W1.
— P., Kol.-Hdlg., Dorpater Str. 41.
— Pet., Hdlr., Gertrudstr. 24, W. 31.
— Remb., Dw., Kandauer St. 2.
— Otto Wold.', Bmt., kl. Vegesackshofm 6W1.
— Wilh. Ed.', Materialverw., Katharinendamm 6.
Birnis, Jak., Milchhdlr., Färberstr. 26.
— Karl, Schndr., Spargelstr. 5W14.
Birnow, J., Mützenm., Suworowstr. 43.
— Arosei, Tapez., Sadownikowstr.27W3.
Birschak, Ed., Schmied, Revalerstr. 90.
— Jula, Dw., Industriestr. 1W35.
Birschanski, Kas., Dw., Todlebenb. 2.
Birse, Jan, Hsb., Bikkernsche Str. 25.
— Jan, Holzhdl., Petersb. Ch. 27.
— Joh., Mstr., Petersb. Ch. 27W2.
— Mart., Maurer, Schreyenb. 1, 8a.
— Pet., Zahnarzt, Marienstr. 10aW2.
Birsemneek, Ad., Saalmstr., Grantstr. 7.
Birsen, Jan, Schuhm., Romanowstr. 64
Birsenberg, Ed. Ew.', Fabrikbmt., Simonstr. 3, W. 2.
— Emilie, Aufs., Simonstr. 3W2.
— Ev., Hausv., Artilleriestr. 71W5a.
— Fritz, Maler, Artilleriestr. 71.
Birseneek, sieh auch Birsneek.
— Christ., Fabrikbmt., Bäckereistr. 12.
— Emilie, Frl., Artilleriestr. 40W23.
— Heinr., Artellschtsch., Mühlenstr. 137.
— J., Kol.-Hdl., Bauskescher Weg 3.
— Karl Jw.', Hg., Herrenstr. 22W13.
— Krisch., Maurer, Bockstr. 3.
— Liebe, Frl., kl. Lagerstr. 59, W. 9.
— Pet., Hausbes., Alschwangensche Str. 13.
Birsgal, Adam, Teehaus, Wenden. Str.17
— Amal., Hdlrn., Spargelstr. 5W32.
— Aug., Fleischhdlr., Suworowstr. 80W42.
— Dav., Maurer, Artilleriestr. 53.
— J., Hdlr., Matthäistr. 20W11.
— Jak., Schmied, Petersb. Ch. 93W6.
— Jan, Dw., Säulenstr. 28, W. 8.
— Jan Jak.', Reichsb.-Bmt., Romanowstr. 20aW10.
— Joh., Mälzer, 1. Weidendamm 1.
— Karl, Schlosser, Suworowstr. 106.
— Mart., Tschlr., Dampfstr. 94W3.
— Mart., Vorarb., Alexanderstr. 109.
— Mila, Wwe., Alexanderstr. 28W36.
— Pet. Jan', Exped., Kundsingsholm.
— Reinh., Schmied, Adolfstr. 5.
Birsing, Aug., Frau, Mühlenstr. 79.
— Ernst, Vorarb., Essenhöf. Str. 12.
— Fr., Hsb., Konradstr. 8.
— Herm., Waschanst., Matthäistr. 35W1.
— Joh., Schlosser, Bullensche Str. 7a.
— Kath., Frl., Kaugernsche Str. 5.
— Lydia, Wwe., Artilleriestr. 34W15.
Birskaln, Jan, Priv., Rumpenh.Str.19.
— Karl Mart.', Tschlr., Feldstr.50W16.
Birsneek, sieh auch Birseneek.
— Adam, Maurer, Ebelshöf. Str. 12.
— Anna, Wwe., Säulenstr. 84, W. 6.
— Ewald, Hsb., Nikolaistr. 70.
— Heinr., Schlosser, Ritterstr. 53W8.
— Herm., Fleischer, Schlockische Str. 71.
— Jan, Tschlr., Mitauer Ch. 48.
— Jan, Werkmstr., Säulenstr. 49a.
— K., Kwh., Altstr. 72.
— Karl, Bierhdlr., kl. Lagerstr. 22.
— Lisa, Frau, kl. Lagerstr. 3.
— M., Ausw., Herrenstr. 22W13.
— Sim., Buchhltr., Gertrudstr. 58W1.
— Serg., Schmied, Petersb. Ch.79W1.
— Stef., Wwe., Wendensche Str. 19.
— Th., Holzhdl., Sofienstr. 6.
— Theod. Sim.', Fabrikbmt., Gertrudstr. 58W1.
— Trine, Schndrn., Wolmar. Str. 35.
— W., Frl., Telegr.-Bmtn., Parkstr. 1a.
Birstin, Jak., Vorarb., Hilfsstr. 12W13.
Birsul, Dav., Schlosser, Katharinend. 11.
— Jak., Töpfer, Talstr. 5W49.
— Lina, Frl., Pionierstr. 7W29.
Birsum, Jan, Bäcker, Marienstr. 54W2.
Bisch, Pet., Hsb., Dorotheenstr. 21a.
Bische, Georg, Priv., kl. Newastr. 2W6.
— Trine, Hdlrn., Alexisstr. 10W17.
Bischel, Karl, Maler, Ritterstr. 115W63.
Bischentrop, Joh., Elektrotechn., Katharinendamm 17W27.
Bischjan, E., Frl., Dorotheenstr. 38W3.
Bischintrop, Charl., Schndrn., Spenkstr.4.
Bischmann, Jak., Schmied, Matthäistr. 29
Bischoff, Albin., Kfm., Schwartzenhöffsche Str. 11W7.
— Anna, Frau, Zeisigstr. 4.

Karl Grünberg, Matthäistr. № 54, im eigenen Hause, Telephon № 2402. Die besten Gummireifen der Welt.

Nur importierte Weine in grösster Auswahl.

Karl Grünberg, Matthäistr. № 54, im eigenen Hause. Telephon No 2402. Die besten Gummireifen der Welt

— Dav., Elektrotechn., Alexanderstr. 2.
— Karl, Elektrotechn., Katharinend. 20.
— Karl, Schndr., Marienstr. 83W8.
— Krist., Aufw., Zeisigstr. 4.
— Mart., Kunstmaler, Schreyenb. 8, 22.
— N., Wwe., Mühlenstr. 102.
— Pet., Schlosser, Mittelstr. 2W6.
Bischowski, Kas., Schndr., Ritterstr. 111.
Biskaitsch, Andr., Hsb., Pleskodahlstr. 5.
— Anna, Schndrn., Säulenstr. 106.
— Jak., Polizeibmt., Asylstr. 24W5.
Biskap, Joh., Hg., Matthäistr. 43W34.
Biskop, Mart., Schließer, Alexanderstr.145
— Mart., Tschlr., Suworowstr. 131W12.
Bislis, Krist., Schlosser, Baumstr. 7.
— Pet., Schuldiener, Schwimmstr. 27.
Bisseneek, sieh auch Bissneek.
— A., Wwe., Hsbn., Dorpater Str. 55a.
— Andr., Tschlr., Gertrudstr. 22.
— Anna, Hdlrn., Münzstr. 3W10.
— Ernst, Postbmt., Sprenkstr. 49.
— Jan, Dw., Alexanderstr. 16W5.
— Joh. Joh.', Agronom, Disp. Direktor d. ökonom. Gesellsch. Lettischer Landwirte und d. ökon. Gesellsch. f. Handel u. Gewerbe, Schlocksche Str. 1a, ☎ 4413.
— Jul., Tischlr., Marienstr. 110W20.
— Pet., Hsb., Mosk. Str. 277, W. 6.
— Vikt., Bahnbmt., Kathol. Str. 15W1.
— Wold., Bahnbmt., Kathol. Str.15W1.
Bissneek, sieh auch Bisseneek.
— Aug., Kutscher, Suworowstr. 86.
— Indr., Expreß, Lagerstr. 55.
— Joh., Fuhrm., Wendensche Str. 10.
— Jul., Schndr. Gertrudstr. 65, W. 17.
— Pet., Mstr., Windstr. 7, W. 21.
— Sim., Schlosser, Matthäistr. 57, W. 21.
Bistram, Charl., geb. Lieven, Baronin, Mühlenstr. 2W9.
— Hartwig, Baron, Ing.-Techn., Insp. d. Mosk. Feuerassek., Elisabethstr. 27, ☎ 5933.
Bistramb, A., Baronesse, Antonienstr. 7.
Bistritzky, K. W., Wwe., Sprenkstr. 35.
— Anna, Hgn., kl. Newastr. 2W5.
— N., Tschlr., Helenenstr. 8.
Bitalin, Theod. Petr.', Schlosser, Wolmarsche Str. 3W18.
Bitit, Pet., Maler, Gertrudstr. 73.
Bitkowski, Dom., Schlosser, Pet. Ch. 13
Bitmet, Pet., Schmied, Matthäistr.43W37
— Paul, Kol.-Hdl., Mühlenstr. 26.
Bitner, Wilh., Bmt., Ziegelstr. 7, W. 11.
Bitop, Indr., Schuhm., Ritterstr. 52W1.
Bitorowicz, Witold Jos.', Buchhltr., Marienstr. 24.
Bitowt, Ad., Mech., Ambosstr. 6.
— Joh., Vorarb., Alexanderstr. 154.
Bitrowitz, Adele, Buchhltrn., Nikolaistr. 41
— Sigism., Fotograf, Nikolaistr.41W18.
Bitschan, Karl, Priv., Helenenstr. 4W10.
Bitschichin, Wlad. Kusm., Werkmstr., Säulenstr. 74, W. 11.
— Anna, KR-Wwe., Ritterstr. 73aW3.
Bitschka, Jan, Dw., Marstallstr. 17.
Bitschkowski, Wass., Schlosser, Gertrudstr. 121W38.
— Jul. Phil.', Erzieherin, Schienenstr. 8.
Bitschul, Anna, Handarb.-Lehrn., Newastr. 9, ☎ 5363.
— Frl., Hgn., Scharrenstr. 25W11.
Bitschunas, Paul, Böttcher, alte Mitauer Str. 13.
Bittain, Jan, Masch., 2. Weidend. 40.
Bittait, Karl, Schlosser, Talsensche Str. 2.
Bitte. Sieh auch Bütte.

J. Bitte, 2. G., Traktör, Inh.: Iwan Bitte, Alexanderstr. 163, ☎ 5327.
Bitte, Alex., Dw., Thronfolgerboul. 21.
— Alex. Joh.', Holzwr., Alt-Mühlgraben
— Amalie, Schiffskapt.-Fr., Säulenstr. 8.
— Andr., Hausbes., Langestr. 16, Q. 1.
— Anna, Hsbn., Schreyenb. 1, 17a.
— Anna, Wäsch., Bullensche Str. 26a.
— Anna, Wwe., Augustenstr. 2W10.
— Aug., Maurer, Bachstr. 9, W. 8.
— Aug., Schmied, Maurerstr. 14W14.
— E., Amtsbote, Säulenstr. 29, W. 4.
— E., Lehrer, Katholische Str. 27a, W. 4.
— Emma, Frl., Schreyenb. 4, 17.
— Emma, Wäsch., Ritterstr. 149W37.
— Fritz, Schlosser, Matthäistr. 109.
— Jak., Schndr., Suworowstr. 85, W. 5.
— Jak. Jak.', Bmt., Alexanderstr. 125.
— Jan, Bmt., Karolinenstr. 39W12.
— Jan, Exped., Helenenstr. 17, W. 3.
— Jan, Former, Waggonstr. 8.
— Jan, Maler, Ritterstr. 89W12.
— Jan, Maurer, Theringerstr. 6.
— Jan, Schiffszimm., Möwenstr. 2.
— Jan, Schndr., Lärmstr. 15W1.
— Jan, Zimmerm., Windstr. 9W3.
— Joh., Hsb., Griwasche Str. 3.
— Joh., Hsb., Restaurat.-Inh., Alexanderst. 163, ☎ 5327.
— **Joh., Maler, Sprenkstr. 61W6.**
— Joh. Friedr.', Exped., Karolinenstr. 6
— Karl, Bahnbmt., kl. Palissadenstr. 8.
— Karol., Wwe., Artilleriestr. 57W5a.
— Krisch, Schlosser, Schiffsstr. 13W24.
— Luise, Wwe., Sprenkstr. 20W9.
— M., Schnittw.-Hdlg. u. Wohn., Suworowstr. 39, Q. 8.
— Mart., Börsenart., Felliner Str. 7.
— Mart., Kutscher, Friedensstr. 23W9.
— Mart., Wraker, Kohlenstr. 36.
— Marz, Hsb., Wolgundsche Str. 94.
— Otto, Bildh., Säulenstr. 62W7.
— Pet., Expreß, Artilleriestr. 40.
— Pet., Maurer, Friedensstr. 43.
— Pet., Schlosser, Schiffsstr. 13W24.
— Pet., Tschlr., Talsensche Str. 12.
— Rob., Hsb., Schreyenbusch 1, 17a.
— Sim., Dw., Sprenkstr. 33, W. 9.
Bittenbinder, Bernh., Schlosser, Brunnenstr. 2W18.
— **Eman., Mech., Fuhrmannsstr. 2.**
— Emmel. Rud.', Frau, Thronf.-B. 21.
— Ernst Karl, Hg., Kaufstr. 7W5.
— Eug., Ing., Theaterboul. 3W13.
— **Friedr., Massör, Fuhrmannsstr. 2.**
— **Hedw., Krankenw., Ritterstr. 3.**
— Ida, Frl., 1. Weidendamm 3W3.
— Joh., Schuhm.-Mstr., Matthäistr. 89a.
— Jul., Schlosser, Wolfsstr. 1.
— **Karl, Schndr., Gerberstr. 5, Q. 20.**
— **Olga, Wwe., Romanowstr. 38, W. 7.**
— Rich., Bmt., Revaler Str. 23W1.
Bitteneek, Andr., Kutscher, Thronf.-B. 9.
— Anna, Hdlrn., Rumpenh. Str. 19.
— Andr., Maler, Säulenstr. 98W2.
— Ed., Schlosser, Schreyenb. 2, 10.
— Jak. Ansr.', Buchhdlr., Marienstr. 53
— **Jan, Schreibw.-Hdlg., Marienstr. 53.**
— Joh., Hg., Alexanderstr. 28W12.
— Karl, Schlosser, Meinhardstr. 1aW12
— Pet., Schuhm., Elisabethstr. 85a.
— Reinh., Gießer, Bersohn. Str. 2W28.
— Rob., Schlosser, Marienstr. 71W4.
— Sofie, Frl., Säulenstr. 64W13.
Bitter, Anna, Wwe., Kreuzstr. 2.
— Charl., Wwe., Altonaer Str. 7.
— Ed., Dreher, Moorstr. 29a.
— Jan, Arrendat., Schulzenh. Str. 22
— Karol., Schndrn., Mit. Ch. 13.
— Karl, Fuhrm., Matthäistr. 59.
Bitterlich, Emil, Buchhltr., Alexanderstr. 100W9.
— Marie, Wwe., Newastr. 25W32.
Bittmann, Jul., Galant.-Hdl., Sofienstr. 2W1.
— N., Hg., Smolensker Str. 16W7.
Bittneek, Ed., Maler, Färberstr. 30W9
— Pet., Konditor, Rodenpoiser Str. 9
— **Sander, Drechsler, Alexisstr. 4, W. 2**
Bitzal, Ed., Expreß, Helenenstr. 4W49.
Bitzka, H. J., Vorarb., Marstallstr. 25.
Bitzon, N., Hdlr., Romanowstr. 145/147
Biweinis, Dan., Zimm., Alexanderstr.161
Biwin, Iw., Maurer, Dorpaterstr. 99.
Biwka, Jos., Bierhdl., Vogelstr. 1a.
Bixe, Gust., Montör, Alexanderstr.26W8.
Bizal, E., Hebamme, Sprenkstr. 61W33.
Bizan, Isid., Zimm., Grenzstr. 18.
Bizen, Jan, Schmied, Nordstr. 25W12.
Bizkow, Jul., Bmtn., Schienenstr. 8.
Blacher, Karl Karl', SR, Prof. am Pol., Romanowstr. 4, ☎ 1508.
Black, Jak Klavierst. Marienstr. 13, ☎ 4128.
— A., Maler, Säulenstr. 65W16.
Blackis, Karl, Musiker, Thronf.-Boul. 2.
Bladon, Rud. u. Jan, Hdlr., Kuckucksstr. 26.
— Andr., Kwh., Helenenstr. 27W4.
Blaese, Marta, Wwe., Kapselstr. 5.
Bläse, J., Frl., Lehrn., Schlock. Str.12a
— Wilh., Hg., Holmstr. 4.
Blagodar, Andr., Bmt., Rabenstr.8W17.
Blagomyslow, Grig. D., HR, Ing.-Techn., Fabr.-Insp. d. 1. Bez., Spr. Dienst. 9—12, Freit. 6—8, Zaunstr. 1W3, ☎ 801.
Blagoweschtschenski, P. D., Wwe., Hsbn., Sadownikowstr. 47, W. 1a.
— Ign., Schaffn., Kathol. Str. 5W5.
— Wlad., Stabskapt., Matthäistr.40W9.
Blahse, Ant., Wächter, Mit. Ch. 22.
— Marie, Wwe., kl. Altonaer Str. 14.
Blakis, Marie, Hsbn., Stintseestr. 19.
— Ed., Former, Plettenbergstr., Dragunshof.
Blanck, sieh auch Blank.
— Julie, Wwe., Hasenstr. 5, W. 5.
— W., Frl., kl. Schloßstr. 19, W. 3.
— Paul Dav.', Hg., Dorpater Str. 49.
v. Blanckenhagen, Ernst, Bes. d. Gutes Klingenberg, Dir. d. A.-G. „Sirius", Antonienstr. 4W1, ☎ 3484.
— **Benita, Wwe., Georgenstr. 2a, W. 4. ☎ 670.**
— H., Arrendator, Albertstr. 12W6.
Blandes, Wik., Zimm., Kaugern. Str. 1
Blank, sieh auch Blanck.
— Agathe, Wwe., Hasenstr. 7W4.
— Alex., Maler, Ritterstr. 93W12.
— Alex. Heinr.', Buchhltr., Pauluccistr. 5
— Anna, Wwe., Pionierstr. 3W26.
— Heinr., Schlosser, Petersb. Ch. 66
— **Itzig, Makler, Romanowstr. 104.**
— Karl, Fleischer, Moskauer Str. 169.
— **Marie, Frl., kl. Lagerstr. 44.**
— **Marie Wwe., Sadownikowstr. 18.**
— **Paul, ehem. Bahnbmt., Elisabethstr. 75, W. 20.**
— Rob., Schlosser, Hasenstr. 3W18.
— **W., Schuhw.-Hdlg., Matthäistr. 72.**

Ch. Jürgensohn, Weingrosshandlung, Wallstr. Nr. 20. Telephon Nr. 106.

Blankemann & Lange
RIGA,
Königsstrasse Nr. 21,
Telefon 556.
Agentur.
Kommission.
Automobile.

Blankemann & Lange, 2. G., Maschinenhdl. und Kommiss.-Geschäft: Inh.: Marie Blankemann, geb. Krüger, und Paul Eickelberg, Königsstr. 21, ☎ 556.
Blankemann, Paul Wilh.', Ritterstr. 12.
— Marie, geb. Krüger, Mitinh. d. Firma Blankemann & Lange, Alexanderstr. 19, ☎ 4801.
— Wilh. Wilh.', Strb.-Bmt., Romanowstr. 16W9.
Blankenburg, Doroth., Wwe., Zaunstr. 1.
— Christ., Fleischer, Schreyenb. 1, 19.
— Elis. Arth.', Hgn., Säulenstr. 49a.
— Ferd. Iw.', Exped., Pokrowstr. 11.
— Hans, Vergolder, Revaler Str. 28.
— Henr., Frl., Kassirn., Säulenstr. 49a.
— Joh. Joh.', Drehermstr., Wiesenstr. 5.
— Marie, Werkmstr.-Wwe., Revalerstr. 3.
— Mart., Matrose, Schiffsstr. 25.
— Nat., Wäsch., Alexanderstr. 161W36.
Blankenhagen, sieh Blanckenhagen.
Blankenstein, 1. G., Buchdruckerei, Inh.: Chaim Blankenstein, Weberstr. 13, ☎ 258
Blankenstein, Karl, Klempn., Luisenstr. 5
— Heym., Inh. d. Firma L. Blankenstein, **Basteiboul. 6**, ☎ **4489.**
— Karl Christ.', Techn., Marienstr. 79.
— Lisette, Kwh., Schreyenbusch 1, 12.
— **N., Dr. med., Spr.: 9—1½ u. 5—8½, kl. Königsstr. 14 W. 4.**
— Raf., Schndrn., Sadownikowstr. 17.
Blankmann, Anna, Wwe., Revalerstr. 23.
— **Elis., Hgn., Revaler Str. 23, W. 6.**
Blasche, Aug., Gipswändefabr., Laubstr. 12, ☎ 4669.
— Luise, Wwe., Säulenstr. 82W2.
Blasches, Fr., Tischlr., Revaler Str. 96.
Blaschewitsch, Alex., Vorarb., Aahöf.Str.4
— Jos., Schndrn., Sadownikowstr. 17.
— Mich., Bahnbmt., Dünab. Str. 23W5.
— Oss., Bahnbmt., Palissadenstr.10W39.
— Wik., Bahnbmt., kl. Palissadenstr. 15.
Blaschis, Jur, Schuhm., kl. Altonaerstr.22
— Pet., Schlosser, Ebelshöfsche Str. 2.
Blaschke, Franz Rud.', Ing.-Techn., Dir. d. A.-G. vorm. Felser u. Ko., Alexanderstr. 31, ☎ 4627.
— Ans, Dw., Färberstr. 21.
— Jak., Maler, Färberstr. 13W52.
Blaschkewitsch, Stan., Former, Alexanderstr. 161W4.
Blaschunas, P. Zeitungshdlr., Stegstr.9.
Blase, Ans, Schlosser, Essern. Str. 2.
— Luise, Wwe., Gerberstr. 1W10.
Julius Blasewitz, 2. G., Manuf. u. Konfektion, Inh.: Herm. Julius Blasewitz, Kalkstr. 10, ☎ 1339.

Frau M. Blasewitz, 2. G., Schneiderei f. Damengard., Inh.: Margarete Blasewitz, Basteiboul. 7, ☎ 4276.
Blasewitz, Jul., Inh. der Firma Jul. Blasewitz. Königsst. 2W6.
— Marg., Inh. d. Firma Marg. Blasewitz, Basteiboul. 7, W. 2.
— **Ossip, Fuhrm., Talstr. 7, W. 17.**
Blaskis, Stan., Gravör, Asylstr. 24W4.
Blastschuk, Jes., Bmt., Newastr. 21W19.
Blatte, Krisch., Schlosser, Kirchhofsstr. 6.
Blatzki, Iw., Bahnbmt., kl. Palissadenstr. 8W17.
Blau, Alex., Wwe., Mosk. Str. 176W1.
— Ant., Hsb., Mühlenstr. 12W3.
— Art., Hg., Säulenstr. 65W15.
— Ernst, Schlosser, Versohn. Str. 2W13.
— Friedr., Dw., Börsenkommerzschule, Todlebenboul.
— Georg Joh.', Bankbmt., Waldstr. 4W3
— **Jak., Gensd., Kirchhofsstr. 16, W. 10.**
— **Jan, Kirchhofsw., Kirchhofsstr. 1.**
— Jan, Schmied, Artilleriestr. 65.
— Jeg., Hsb., Bierhdl., Mosk. Str. 178.
— Joh., Schlosser, Duntenhofsche Str. 24.
— **Joh., Stud. arch., Hsverw., Suworowstr. 97, W. 8.**
— Julie, Wwe., Romanowstr. 71W12.
— Jurij Andr.', Stadtverordn., Gene**ralbevollm. u. Direktor d. A.-G. Lux,** Schlocksche Str. 15, W. 1, ☎ **4156.**
— Jurij Andr., Kohlensäurefabr., Eugenienstr. 3, ☎ 2841.
— Karl, Kwh., Karolinenstr. 42.
— Karl, Schmied, Karolinenstr. 7W34.
— Karl, Schmied, Unionstr. 5, W. 26.
— Karl, Schndr., Baumstr. 7.
— Lilly, Dr.-Wwe., Jägerstr. 4W15.
— Lina, Wwe., Romanowstr. 31W2a.
— Luise, Lehrerin, Schützenstr. 13W19.
— M., Maler. Marienstr. 13, W. 89.
— Math., Wwe., Gertrudstr. 85W2.
— Otto, Hsb., Rodenpoiser Str. 64.
— Otto, Tapez., Popowstr. 3W5.
— Paula Karl', Korresp., Nikolaistr. 38.
— Pet., Bmt., Säulenstr. 90W16.
— Pet., Färber, Nordstr. 19W5.
— Pet. Joh.', Malzmstr., Dampfstr. 104
— Theod., Prok. d. Firma Bett & Co., Thronfolgerboul. 5W10.
— Wilh., Buchhltr., Ritterstr. 18.
Blaubach, Emil, Bankbmt., Schützenstr.15
— Jur, Tischlr., Antonienstr. 3W17.

August Blauberg,
Agent der
Zweiten Russischen
Assekuranz-Compagnie
Riga,
gr. Pferdestr. 21, Tel. 2205.

Blauberg, Aug., Agent d. 2. Russ. Ass.-Komp., Büro Pferdestr. 21, ☎ 2205, wohnt Thorensberg, Zeltstr. 6, im eigenen Hause.
— Andr., Schlosser, Alexanderstr.170W10
— Austra, Telef., Romanowstr. 71W16.
— **E., Vergolder, Pferdestr. 3.**
— Emil, Schmied, Gertrudstr. 48.
— Emma, Frau, Adlerstr. 12W59.
— Herm., Schndr., Marienstr. 46, Q. 6.
— Karol., Schndrn., Matthäistr. 43.
— Luise, Oberin, Ritterstr. 7.
— Wold., Schndr., Sprenkstr. 29.

„Blaues Kreuz", evang. Nüchternheitsverein, Brunnenstr. 13.
Blaufeldt, Joh. Petr.', Steinsetz., Wolmarsche Str. 17W13.
Blaufert, Marie, Frl., Fuhrmannsstr. 8.
Blaumann, Marie, Frl., Nordstr. 8W2.
— Mart., Vorarb., Schreyenb. 2, 14.
— Pet. Karl', Kanzleibmt., Gertrudstr. 113W87.
Blaurunow, Kir., Dw., Goldinger Str. 6a.
Blaweschitsch, Jurg., Schuhm., kl. Altonaer Str. 22.
Blech, Nik., Dw., Katholische Str. 14.
Blecher, Ch., Wwe., Katholische Str. 15.
— **Herzel Dav.', Klempn., Mühlenstr.79.**
— Rime, Wwe., Gertrudstr. 113W4.

S. A. Blechmann
& Söhne,
Modewaren-Handlung,
Sünderstrasse 12.
Tel. 794. Postfach 50.

S. A. Blechmann & Söhne, 1. G., Modewaren, Inh.: Abraham u. Louis Blechmann, Sünderstr. 12, ☎ 794. Postfach 50.
Blechmann, A., Mitinh. d. Firma: S. A. Blechmann & Söhne, Thronf.-B. 31.
— Abr., Buchh., Mosk. Str. 54W18.
— Bernh., Dr. med., Spez. für Frauenkrankheiten, Spr.: 8—11 u. 4—6, Kalnezeemsche Str. 5, Tel. 1010
— Leo, Arzt im Armitsteadschen Kinderhosp., Mitauer Ch. 23.
— Louis, Mitinh. der Firma: S. A. Blechmann & Söhne, Dir. d. Nord. Gesellsch. gegens. Kred., Parkstr. 4W5. ☎ 6564.

A. Blechstein
Bürsten- und
Pinsel-Fabrikation,
gegr. 1854,
Nur Schmiedestr. 6 **Nur**
Keine Filialen.
Telefon Nr. 956.

Blechstein, Alf., Bürstenb.-Mstr., Schmiedestr. 6, ☎ 956.
— Filipp, Bürstenb.-Mstr., Schmiedestr.9,
Bleck, A., Fabrikbmt., Wolmar. Str. 45
— Anna, Wwe., Pokrowstr. 19W10.
— Joh. Alb., Schndr., Reformiertestr. 14.
Blecke, Lis., Hdlrn., Wwe., Apothekerstr. 30W13.
Bleckte, G., Frisör-Amtsmstr., Gertrudstr. 60.
Blehm, Wilh., Bildh., Mit. Ch. 54a.
Blehse, Dor., Wwe., Windstr. 7.
Blei, Kath., Wwe., Säulenstr. 72W12.
Bleja, Jos., Schlosser, Krusenh. Str. 10
Bleibe, Wilh., Wwe., Schiffsstr. 26.
Bleicher, Dora, Friseuse, Schmiedestr. 18.
Bleifeld, Marie, Wwe., Sternstr. 30W76.
Bleiksch, Mik., Hsb., Unionstr. 62.
— Pet., Hsb., Pleskauerstr. 2.
Blekke, Krisch, Packer, Hapsalerstr.2, W.4
Blekkis, Grete, Wwe., Palmstr. 6W6.
Bleksch, Ed., Schlosser, Palmstr. 5.
Blekte, Anna, Schndrn., Elisabethstr. 10.

Karl Grünberg, Die besten Gummireifen der Welt.
Matthäistr. № 54, im eigenen Hause, Telephon № 2402.

Eigene Filialen: Mühlenstr., Ecke der Suworowstr., Tel. 325. Hagensberg, Waldstr. 4a, Tel. 3050.
Weberstrasse, Ecke der Altstadt, Tel. 1569. Mitauer Chaussee 12, Tel. 3055.

Karl Grünberg, Matthäistr. № 54, im eigenen Hause. Telephon № 2402. Die besten Gummireifen der Welt.

— A., Modew.-Hdl., Elisabethstr. 10.
— E., Nähterin, kl. Münzstr. 16.
— Jak., Fuhrm., Wolmarsche Str. 22.
— Jak., Maler, kl. Münzstr. 16.

Karl Blekte
Herrengarderoben - Geschäft
Theaterstrasse 9.

— Karl, Herrengard.-Hdl., Theaterstr. 9, **wohnt Suworowstr. 30.**
— Sander, Schndr., Säulenstr. 44W1.
— Sim., Fuhrm., Gertrudstr. 113W103
M. Blenck, 2. G., Agentur, Inh.: Max Blenck, Alexanderstr. 91, ☎ 2662, Kupferschmiede: Bischofsstr. 8, ☎ 2371
Blenck, Alb., Wwe., Schmiedestr. 36.
— Max., Amts-Kupferschm.-Mstr., Inh.: d. Firma M. Blenck, Alexanderstr. 91
Blenkin, Karl, Schndr., Revalerstr. 70.
Bleß, Dor., Frl., Newastr. 29W8.
— Jak., Hg., Kaisergartenstr. 2W30.
— Joh., Hausverw., Turmstr. 29, W. 1.
— Mikk., Hsb., Moorstr. 29.
— **Nat., Schndrn., Moorstr. 29.**
Blesse, Aug., Hdlr., Schlocksche Str. 44.
— Pet., Ankern., Holmstr. 3.
Blesur, Lisette, Kol.-Hdl., Helenenstr. 5.
— Konst., Schuhm., Kathol. Str.42W23.
Bletel, Chaim, Holzhdlr., Säulenstr. 91.
Blettle, E., Putzm., Scharrenstr. 21W11.
Bley, Jak., Auff., Ritterstr. 1a, W. 7.
Bljatzki, Iw., Milchhdl., Palissadenstr. 9.
Blickhan & Robinson, Dampf-Schokolade-, Biskuit- u. Makkaronifabrik. A.-G. in Petersburg, Konfekthdlgn.: Kalkstr. 18, ☎ 2897, Alexanderstr. 4, ☎ 3397.
Blidin, Mow., Mehlhdlr., Mühlenstr. 157
Bliedemann, Elias, Schuhm., Altonaerstr. 3.
— L., Gemüsehdl., Sprenkstr. 11.
— Sal., Schuhm., Marienstr. 29W44.
S. Blieden, 2. G., Kleider, Inh.: Salomon Blieden, Marienstr. 4, ☎ 5155.
Blieden, Salomon, Inh. d. Firma S. Blieden, Sprenkstr. 16aW15.
Bligsna, Fritz, Zimm., Rujensche Str. 6
Blihje, Jak., Böttcher, Bausk. Weg 17.
Blihwa, Anna, Wwe., Katharinend. 17.
Blija, A. M., Fabrikbmt., Marienstr. 24
— Wilh., Schlosser, Bausk. Str. 55.
Blije, J., Masch., kl. Ballastdamm 4.
— Jak., Schmied, kl. Bausk. Str. 30.
Blimberg, Fritz, Tschlr., Frauenb. Str. 12
Blinden-Institut, Strasdenhof, ☎ 1563, Bürstenhdl., Sandstr. 7, ☎ 1223.
Blindenverein „Philantropie", Gertrudstr. 121W5.
Blinder, D., Putzhdl., Alexanderstr. 14.
— Leiser, Bürstenb., Ritterstr. 109.
Blindmann, Elis., Frl., Zabelnsche Str.7.
Blindreich, Z., Arzt, Spr. 9—12 u. 3—5, Elisabethstr. 20a, ☎ 2038.
Blinkin, Est., Wwe., Gertrudstr. 72W3.
Blinow, Alex., Hg., Moskauer Str. 4.
— A., Artellschtschik, Revaler Str. 57W53
— Alex., Frl., Privat., Turgenjewstr. 20.
— Andr., Bahnbmt., Eliasstr. 16W11.
— Hel., Wwe., Katholische Str. 60.
— J., Hdlr., Karolinenstr. 3.
— J., Kwh., Alexanderstr. 64.
— Iw., Hdlr., Jaroslawsche Str. 90W5.
— Iw., Hsb., Marienstr. 77.
— Iw., Mälzer, Schrunden. Str. 3.
— Iw. Iw.', Kol.-Hdl., Alexanderstr. 69
— Nat., Frl., Näht., Artilleriestr. 44.
— S., Sortirer, Bockstr. 7W4.
— Wass. Alex.', Hg., Suworowstr. 116.
Blinschewitz, Jan, Schlosser, Säulenstr.83
Blisik, Jan Krisch', Manufaktur-, Mode- u. Galanteriew.-Hdl., Grenzstr. 1.
— K., Schiffszimm., Gartenstr. 23.
— **Krist., Heizer, Konsulstr. 3.**
Blitz, Wilh., Hg., Seestr. 3.
Blju, Ign., Hdlr., Marienstr. 29W31.
Blitzau, Pet., Dw., Ritterstr. 68, W. 8.
Blizow, Jan, Buchb., Marienstr. 133.
Bloch, B., Zahnarzt, Spr. 9—1 u. 4—7, Sünderstr. 22W3.
— Benj., Schuhm., Palissadenstr.41W16.
— D. L., Mützenm., kl. Münzstr. 7.
— Dav. M., Hg., Romanowstr. 70bW15
— Hirsch, Lehrer, Moskauer Str. 75.
— Joh., Hdlr., Revaler Str. 88W32.
— **Itz., Getreidehdlr., Mosk. Str. 52.**
— L., Mützenhdl., Marienstr. 15.
— Roch., Zahnheilklinik, Asylstr. 33.
Blochin, E., Frl., Telegr.-Bmtn., Moskauer Str. 99W1.
— Afan., Zimmerm., Säulenstr. 34W6.
— Mark., Maurer, Säulenstr. 34W46.
— W., Frl., Telegr.-Bmtn., Moskauer Str. 99W1.
Block, Adolf, Amts-Stuhlm.-Mstr., Prok. der Firma Associations-Möbelmagazin, Marienmühlenstr. 8.
— Anna, Wwe., Alexanderstr. 151W15.
— Aug., Stellm.-Mstr., Gertrudstr. 131.
— Betty, Frl., Tapisserie-Hdl., Suworowstr. 44.
— Betty, Abschriftenbüro, Suworowstr. 44, ☎ 3694.
— Ed., Kfm., Waldstr. 12.
— **Fr., Maurerpol.**, Suworowstr. 133.
— Friedr., Schlosser, Rumpenh. Str. 2.
— Georg, Kontor, Altstadt 19W6, wohnt Gertrudstr. 23W8.
— **Hel., Wwe., Alexanderstr. 78, W. 16**
— J., Hdr., alte Mitauer Str. 24.
— Jenny, Frl., Romanowstr. 53.
— Joh., Gasbmt., Gertrudstr. 131.
— Jul., Priv., Talsensche Str. 14.
— Jur, Elektrotechn., Hapsaler Str. 18.
— Karl Friedr.', Hg., Burschenstr.7W1.
— Karl Joh.', Werkmstr., Martinshöfsche Str., Salamander.
— Karol., Frl., Annenhöfsche Str. 10.
— Konst., Masch.-Mstr., Säulenstr.49W8
— **Marg., Hsb., Suworowstr. 133, Q. 2**
— Mart., Schlosser, Lermontowstr. 8.
— Nanny, Frl., Schmiedestr. 9W3.
— Nik., Maurer, Talsensche Str. 9.
— Ottilie, Möbeltransp.-Gesch., Suworowstr. 44.
— Pet., Hsb., Altonaer Str. 23.
— Theod., Buchf.-Lehrer, kl. Schmiedestr. 10W7.
— **Wilh., Fleischer, Kalnezeem. Str. 151**
— Wilh., Töpfer, Pionierstr. 7W1.
— Wilh., Hsbn., Gertrudstr. 131, W. 1.
Blodan, Otto, Kol.-Hdl., Wilnaschestr. 22.
Blodin, Jan, Tschlr., Augustenstr.12W46
Blodneek, Karol., Wwe., Rabenstr.13W2
— Elis., Wwe., Fischerstr. 1a.
— Ged. Jan', Hdlr., Mühlenstr. 82W9.
— **Kath., Wwe., Schlocksche Str. 85.**
— **Lisa, Kol.-Hdlg., Ritterstr. 54, W. 5.**
— Pet., Vorarb., Felliner Str. 3aW37.
Blodon, Otto, Kfm., Emmastr. 3.
Blodsing, Anna, Näht., Dünam. Str.45.
— Georg, Dreher, Moritzstr. 2a.
Bloeß, Ott., Lehrn., Alexanderstr.93W5.
— Pet., Hg., 1. Weidendamm 9W14.
— Wilh. Aug.', Armenkurator, 1. Weidendamm 9.
Blöttel, Raf., Kfm., kl. Schmiedestr. 8.
Blohm, Jak., Kellner, Alexanderstr. 88.
Blohme, Adam, Holzhdlr., Parkstr. 8.
— Karl, Vorarb., Ritterstr. 115W40.
Blom, Christ., Hsbn., kl. Bullen. Str. 2
— Alex., Maurer, Dorpater Str. 88W2
— Friedr. Andr.', Nikolaistr. 8.
— Jan, Hdlr., Wendensche Str. 5W4
v. Blomberg, Ernst Baron, Oberstleutn., Nikolaistr. 37W4.
Blomberg, Joh., Schndr., Alexanderstr.12
v. Blomen, Ed., Priv., Karolinenstr. 2
Blomneek, Karl, Rentn., Ritterstr. 11
— Werner, Bmt., Ritterstr. 115W12.
Bloschtschakewitz, Nik. Gr.', Leutn., Alexanderstr. 83, W. 7.
J. L. Blossfeldt, 2. G., Destillatur, Inh.: Peter Kapin, Küterstr. 19, ☎ 37
Johann Ludwig Blossfeldt, 2. G., Stauer, Inh.: Joh. Ludw. Bloßfeldt, Theaterstr. 3, ☎ 1711.
Bloßfeldt, Jak., Drahtz., Subbath. Str. 3
— Joh. Ludw.', Hsb., Inh. d. Firma Joh. Ludw. Bloßfeldt, Theaterstr. 3
— **Karl, Musikalienhdl.**, Alexanderboul. 1, wohnt Alexanderstr. 124, W. 25.
— Sch., Schiffszimm., Sprenkstr. 24W1
— Walter, Gesanglehr., Thronf.-Boul. 3.
Blowetz, Wulf, Alt-Eisenhdl., Sadownikowstr. 26.
Bluck, Jan, Hsb., Zimm., Pleskodahlsche Str. 23.
Bludau, Andr., Priv., Newastr. 30W3.
— Maxim., Hg., Newastr. 30W3.
Bludsis, Joh., Fuhrm., Alexanderstr. 15
Blümel, Jul., Hsb., Wolgund. Str. 89.
Bluhm, sieh auch Blum.
— A., Schndr., Schiffsstr. 6.
— Alex., Hg., Schlocksche Str. 37.
— Amalie, Wwe., Kirchenstr. 35.
— Andr., Brauer, Hapsaler Str. 7W8.
— Ant., Schuhm., Hasenh. Ufer 21a.
— Aug., Tschlr., Rabenstr. 6.
— Berta, Wwe., Palmstr. 16.
— Dor., Wwe., Windstr. 10.
— Elisab., Frl., Felliner St. 7, W. 19.
— Elis., Zuschndr., kl. Königsstr.9W4.
— **Emil F., Tapez., Marienmühlenstr.** 14
— Ernst, Kwh., Katholische Str. 33, ☎ 4004.
— Fritz, Kutscher, Dorpater Str. 8.
— Georg, Bäckerei, Kalnezeem. Str. 17
— H. H., Kanzleibmt., Romanowstr. 62
— Heinr., Frisirsalon, Mühlenstr.66W4
— J., Restaurat., Romanowstr. 137W2.
— Jak., Dreher, Rumpenh. Str. 21.
— Jak., Masch., Alexanderstr. 161.
— Jan, Feilenh., Windauer Str. 8.
— Jan, Hsb., Moorstr. 23.
— Jndr., Tschlr., Feldstr. 5W11.
— Joh., Frisör, Adlerstr. 20W8.
— Joh., Gärtner, Kettlerstr., Haus Weilemeier.
— Joh., Inh. d. Schule d. Tonkunst, Suworowstr. 4.
— Joh., Laternenw., Gertrudstr. 107.
— Joh., Mech., Alexanderstr. 84, W.10
— Joh., Zimm., Jakobstädt. Str. 3W3.
— Isak, Schndr., Romanowstr. 131W
— Julie, Wwe., Alexanderstr. 33W25.
— Karl, Auff., Wenden. Str. 9.
— **Karl, Hausverw., Schlocksche Str. 37.**
— Karl, Hg., Schlocksche Str. 35W21.
— Karl, Tschlr., Sprenkstr. 33.
— Karol., Schndrn., Matthäistr. 67W30.
— (Klenert) Leopold., Schndrn., Sa[illegible]str. 12, ☎ 4098.

Wein- u. Austern-Stuben
Basteiboulevard Nr. 2, Telephon Nr. 80.
Otto Schwarz.
Wein-, Delikatessen- u. Cigarren-Lager
Basteiboulevard, Ecke der Kalkstrasse.

— Otto, Dw., Säulenstr. 61W12.
— P., Hg., kl. Altonaer Str. 16W1.
— Paul, Hg., Kaisergartenstr. 2W20.
— Paul, Frl., Dorpater Str. 38W2.
— Pet., Dw., Georgenstr. 2, W. 11.
— Pet., Bmt., Felliner St. 7W19.
— Pet., Fuhrm.-W., Rabenstr. 6W2.
— Pet., Markthdlr., Matthäistr. 20.
— Pet., Tschlr., Helenenstr. 4, W. 39.
— W. J., Mal- u. Zeichenschule, Realschule, Kurmanowstr. 9, ☎ 4056.
— Wold., Untern., Färberstr. 13W16.
Bluhmen, Aug., Lomb.-Bmt., Ritterstr. 39W10.
— H. W., Dr. med., Stadtarzt, Spr. 10—12 u. 5—7, Mühlenstr. 58W2, ☎ 3168.
Bluhsmann, Off., Dw., Pet. Ch. 4W31.
Bluhs, Jak., Zimm., Sappeurstr. 1aW52
— Dav., Dw., Marienstr. 56W31.
— J., Hdlrn., Polotzkerstr. 5, W. 1.
— Jan, Feilenh., Alexanderstr. 123.
— Pet., Schndr., Alexanderstr. 78W68.
Bluhk, Jan, Expreß, Marienstr.13W125.
— Konst., Diener, Ritterstr. 67W5.
Blukke, Fritz, Former, Mühlgrabener Str. 1, W. 12.
Blukkis, Ant., Bierhdl., Schreyenb. 2, 7.
— Karl, Schuhm., Laborator. Str. 20.
Bluklit, Ad., Expreß, Matthäistr. 57W6.
E. K. Blum, 2. G., Kolonialw., Inh.: Ernst Blum, Marienstr. 56, ☎ 6384
M. Ch. Blum, 2. G., Handelsvermitt., Inh.: Mord. Ch. Blum, Königsstr.37, ☎ 2563.
S. Blum, 2. G., Apothekerw., Inh.: Simon Blum, Alexanderstr. 31, ☎ 2871.
P. Blum, 2. G., Trakteur, Inh.: Peter Blum, Romanowstr. 137, ☎ 5988
Blum. Sieh auch Bluhm und Pluhme.
— Ad. Otto', Werkmstr., Alexanderstr.105
— Andr., Diener, Gertrudstr. 109W85.
— Arth. Joh.', Kontorbmt., Karolinenstr. 21W7.
— Charl., Hdlrn., Matthäistr. 77.
— Darja, Wwe., kl. Vegesackholm 47.
— Dav., Dw., Säulenstr. 78.
— Elise, Wwe., Peterholmsche Str. 2.
— Emilie, Frl., Revaler Str. 24W8.
— Ernst, Hdlr., Schulenstr. 25W36.
— Gust., Oberlehrer, Schulenstr. 28W24.
— H. H., Kanzl.-Bmt., Romanowstr. 62
— Jak., Dw., Schulenstr. 10W13.
— Jan, Schndr., Revaler Str. 84W14.
— Jank., Maler, Uferstr. 15, W. 15.
— Joh., Dw., Marienstr. 28W11.
— Joh., Priv., Adolfstr. 7W5.
— Joh., Strb.-Kontrol., Karolinenstr. 21.
— Joh., Töpfer, Wolmar. Str. 28W62.
— Josſ., Schndr., Steinstr. 14.
— Jul. Pet.', Bmt., Suworowstr. 24.
— Karl, Bierhdl., Matthäistr. 11.
— Karl, Gemüsehdl., Peterholmstr.11W3.
— Karl, Hsb., Laubstr. 17.
— Karl, Kwh., Petersb. Ch. 133.
— Karl, Tschlr., Färberstr. 6aW833.
— Karl Dan.', KR, Lagerstr. 45W6.
— Karol., Schndrn., Jaroslaw. Str. 49.
— Lisa, Wwe., Adlerstr. 20.
— Lucie, Schndrn., Alexanderstr.161W21.
— Made, Wwe., Grenzstr. 18.
— Marie, Wwe., Marienstr. 77W15.
— Mart., Schlosser, Fuhrmannsstr. 3.
— Moritz, Schuhm., Säulenstr. 65W13.
— Ottil., Wwe., kl. Lagerstr. 44w.
— P., Schlosser, Bärenstr. 1.
— Reinh., Heizer, Gertrudstr. 121.

— S., Dr. med., Haut- u. Geschlechtskrankh., Spr. 9—1 u. 5—8, Nikolaistr. 27.
— Schlom, Klempner, Nordstr. 17.
— Sim., Inh. der Firma S. Blum, Marienstr. 55W13.
— Sim., Schndr., Reval. Str. 55, W. 4.
— Wilh., Dw., Marstallstr. 21, W. 3.
— Wilma, Diakonisse, Taubenstr. 35.
— Z. Sch., Wwe., Moskauer Str. 98.
Blumann, Jak., Tschlr., Pionierstr. 4W17
— Jak., Priv., Dorpater Str. 80W9.
— Joh., Rohrleger, Friedensstr. 21W3.
— Krist., Portier, Gertrudstr. 113W28.
— M., Hebamme, Gertrudstr. 113W38.
Blumansky, Fritz, Hsb., Kalugasche Str. 22.
M. Blumberg, 2. G., Manufakturwar., Inh.: Mendel Blumberg, Sprenkstr. 34a.
Nikolai Blumberg, vorm. A. Chomse & Co., 2. G., Leder- u. Schuhwaren, Inh.: Nicolai Blumberg, Kalkstr. 38.
Blumberg, Alex., Putzm., Gertrudstr. 82.
— Abr., Prof. d. Firma G. Schönfeldt, Marienmühlenstr. 3.
— Alex., Schlosser, Revaler Str. 41.
— Andr., Tschlr., Matthäistr. 131.
— Anna, Fuhrhltrn., Marienstr. 128.
— Ans, Dw., Moskauer Str. 129W12.
— Ans, Hsb., Pinkenh. Str. 3.
— Ant., Vorarb., kl. Milchstr. 10W11.
— Art., Schlosser, Marienstr. 120W13.
— Benj., Exped., Steinstr. 20, ☎ 4003
— Benj., Heuhdl., Steinstr. 22.
— Benj., Hg., Suworowstr. 51b, ☎ 777
— Charl., Schwester d. Roten Kreuzes, Asyl f. Kranke, Spr. 3—5, Kandauer Str. 10.
— Christ., Masch., Kühleweins Graben 1.
— E., Frau, Jakobsstr. 3.
— Ed., Töpfer, Säulenstr. 52a.
— Edm., Hsb., Kalkofenstr. 9b.
— Elias, Hg., Sprenkstr. 45W2.
— Emilie, Wwe., Dorpateer Str. 26W14.
— Fr., Hdlr., Poltawasche Str. 5aW7.
— Gottl., Hg., Wendensche Str. 5W15.
— Hanne, Hgn., Dünaburger Str. 14.
— Herm., Prok. d. Firma L. H. Lebedow, Newastr. 21W3.
— Jan, Hdlr., Baumstr. 5.
— Jan, Hsb., Abaush. Str. 16, Q. 2.
— Jan, Hsb., Talsensche Str. 13.
— Jan, Schlosser, Gymnastikstr. 22.
— Jan, Schmied, Hapsaler Str. 2.
— Jan, Tschlr., Schiffsstr. 36.
— Joh., Dw., Talsensche Str. 21, W. 5.
— Joh. jr., Kunstgärtner, Marienstr. 146.
— Joh., Schlosser, Dorpater Str. 4W8
— Joh., Schndr., Sprenkstr. 32W7.
— Joh. Fritz', Werkmstr., Talsen.Str.13
— Jos., Putzhdl., Alexanderstr. 108.
— Josſ., Hdlr., Revaler Str. 35.
— Isak, Kfm., Ritterstr. 6, ☎ 4192.
— Jul., Hdlr., Matthäistr. 44W38.
— Jul., Hsb., Essenhöf. Str. 3W1.
— Karl, Hsb., Abaushofsche Str. 12.
— Karl, Maurer, Marienstr. 44W11.
— Karl, Tapez., kl. Altonaer Str. 17.
— Kath., Wwe., Gertrudstr. 82.
— Krisch., Uhrm., Essenhöf. Str.3, W.4.
— Ludw., Prok. d. Firma Goldschmidt & Ko., Nikolaistr. 23, ☎ 4742.
— Louise, Hdlrn., Moskauer Str. 141.
— Mart., Tschlr., Säulenstr. 34W43.
— Meier, Lederhdlr., Elisabethstr. 24.
— Moritz, Oberexped., Säulenstr. 16W19
— Nik. Bahnbmt., Gertrudstr. 82, W.2.

— Nik., Inh. d. Firma Nik. Blumberg, vorm. A. Chomse & Co., Neustr. 25.
— O., Manufakt.-Hdlg., Krasn. Gorka.
— Sam. Sam.', Bürodiener, Friedensstr. 45W13.
— Th. Karl.', Hg., kl. Bischofsstr. 1.
— Vikt., Delikateßhdl., Gesellenstr. 31a.
— Werner Wlad.', Hg., Suworowstr. 15
— Wilh., Bankbmt., Windstr. 4.
— Wilh., Schlosser, Margaretenstr. 3.
— Wold., Goldschm., Säulenstr. 83W25.
Blumberg-Blum, E., Dentiste, Spr. 10—1 u. 4—7, Marienstr. 55W13.

M. Blumenau

Ingenieur, in Firma Techn. Büro

„Thermo"

Spezialität:

Zentralheizungs- und Lüftungs-Anlagen.

Schulenstrasse 14, Tel. 553.

„Thermo" M. Blumenau, 2. G., Techn. Büro, Inh.: Moses Itzig Blumenau, Schulenstr. 14, ☎ 553.
Blumenau, Aug., Priv., Milchstr. 9W10.
— Beines, Ing., Industriestr. 3W10.
— Chyla, Wwe., Elisabethstr. 91.
— J., Putzhdl., Alexanderstr. 113.
— Josſ., Eisenhdl., Alexanderstr. 113. ☎ 6281, wohnt Alexanderstr. 121W6.
— Karl, Stadtbmt., Bäckereistr. 10, W. 4.
— Karol., Wwe., Zeltstr. 9.
— Leonty, Spielw.-Hdl., Schloßstr. 22.
— M., Schndrn., Reformirte Str. 14W1.
— Moritz, Ing., Inh. der Firma „Thermo" M. Blumenau, Schulenstr. 14, ☎ 553.
— Zeich., Modew.,Hdlg., Dorp. Str.6/8
v. Blumenbach, A., Frl., Alexanderstr. 31.
Blumenbach, Alex., SR, Stadtrat, Präses des Quartieramts, Friedensstr.45W1.
— Adolf G., KR, Oberlehrer, Säulenstr.20
— Edm., KR, Dr. med., Spr. 9—10½ u. 5—6, Romanowstr. 11, W. 2. ☎ 3480.
— Eug. Gust.', KS, Kand. jur., Vors. d. Steuer-Verw., Dir. d. A.-G. für chem. Holzindustrie, Stadtverordn., Lermontowstr. 1.
Blumenfeldt, Jak., Hg., kl. Lagerstr. 22.
— S. M., Assist. am Polyt., Techn. Leiter d. Hefefabr. u. Branntweinbr. H. P. Schwabe, Antonienstr. 12W7.
— Salm., Kfm., Turgenjewstr. 5W2.
v. Blumenthal, Ernst, Redakt., Industriestr. 3b, ☎ 4656.
Hans Johann Blumenthal, 2. G., Kolonial-, Materialw.- u. Tabakshdlg., Inh.: Joh. Karl.' Janson und Joh. Mart.' Snicker, Dorpater Str. 45, ☎ 675.
J. G. Blumenthal, 2. G., Lederhdl., Inh.: Judel Blumenthal, Prok.: Frume Blumenthal, Münstereistr. 11, ☎ 1243, Lederfabrik: Moskauer Str. 124, ☎ 3496.
Blumenthal, Alfr., Oberlehrer, Jakobsstr. 20W7.
— Alex. Ch., Lehrer, Suworowstr. 17W3
— Alfr. Friedr.', Prok. d. Firma H. P. Schwabe, Lermontowstr. 3W1.
— Amalie, geb. Luhsin, Hsbn., Romanowstr. 57.
— Ed. Pet.', Buchhltr., Brückenstr. 20.

Karl Grünberg, Matthäistr. № 54, im eigenen Hause, Telephon № 2402. Die besten Gummireifen der Welt.

Nur importierte Weine in grösster Auswahl.

Karl Grünberg, Matthäistr. № 54, im eigenen Hause. Telephon № 2402. Die besten Gummireifen der Welt.

— Elias, Werkmstr., Sprenkstr. 34a.
— F., Massöse, Suworowstr. 17W3.
— Friedr., Hsb., Säulenstr. 83, W. 21.
— Heinr., Archit., Todlebenboul. 10W7.
— Herb. Dav.', Hg., Alexanderstr. 18W17
— J., Sch., Kfm., Peitaustr. 9W11.
— Jan, Lehrer, Olivenstr. 13.
— Joel, Hdlr., Orgelstr. 2.
— Joh., Wwe., Pens., Albertstr.13, W.9
— Joh., Pension, Gertrudstr. 43W10.
— Jul., Inh. d. Firma J. G. Blumenthal, Münstereistr. 11W5.
— Jul., Kfm., Parkstr. 4, ☎ 2226.
— Kath., Wwe., Marienstr. 32W19.
— Leibe, Klempn., Romanowstr. 118W12.
— M., Eisenw.-Hdl., Mosk. Str. 25.
— Markus, Agent, Newastr. 26W17, ☎ 3933.
— Nat., Wwe., Matthäistr. 40W11.
— Reinh., Schlosser, Essenhof. Str. 28.
— Wulf Raf.', Hdlr., Elisabethstr. 22.
Blumer, Aug., Vorarb., Jutestr.
Mendel Blumes, 2. G., Glas u. Fayence, Inh.: Mendel Bereliowitsch Blumes, Weberstr. 16, ☎ 2142.
Blumes, Mend., Inh. d. Firma Mendel Blumes, Schwimmstr. 25W7.
Blumfeld, F. G., KS, Akzisekontrol., Popowstr. 1, W. 3.
— Anna, Wwe., Suworowstr. 7W9.
— Harald, Geschäftsf., Malerstr. 5W2.
— Joh. Krist.', Lagerverw., Kandauer Str. 7.
— Karl, Werkmstr., Kandauer Str. 7.
— Leib, Hdlr., Steinstr. 26.
— Mos., Hg., Steinstr. 26.
— Otto, Schlosser, Wolmarsche Str. 17.
Ernst Reinholdowitsch Blumfeldt, 2. G., Konservenfabr., Inh.: Ernst Blumfeldt, Nikolaistr. 56, ☎ 766.
Blumfeldt, Adele, Frl., Olivenstr. 7.
— Andrei, Böttcher, Baumstr. 7.
— Anna, Schndrn., Schlocksche Str. 65a.
— Ans, Hsb., Bauskesche Str. 37.
— E., Schmiedestr. 32W6.
— Ernst Reinh.', Inh. d. Firma Ernst Reinh.' Blumfeldt, Alexanderstr. 97, ☎ 5850.
— Fritz, Weber, Schlocksche Str. 65a.
— Helene, Schiffskapt.-Frau, Bäckereistr. 10
— Konst., Priv., Birkenstr. 7.
— M. J., Hsb., Markusstr. 6.
— Marga, Telef.-Bmtn., Dünamündesche Str. 25.
— Marie, Wwe., Marienstr. 12W8.
— Sofie, Wwe., Gertrudstr. 14W3.
— Vikt., Hg., kl. Lagerstr. 55.
— Vilma, Wwe., Dünamünd. Str. 25.
Blumkaln, Andr., Werkmstr., Petersburg. Ch. 77W11.
Blumsohn, G., Wwe., Hausverwalterin, Sprenkstr. 35.
— A., Eisen- u. Tauwerkhdl., Schiffsstr. 16.
— M. W., Eisenhdl., Schiffsstr. 16, wohnt Schiffsstr. 14.
— Mos., Hdlr., Schiffsstr. 14W12.
Blunau, Andr. Georg', Fabrikbmt., Bärenhöfsche Str. 2aW13.
Bluß, Jos., Fuhrm., Rabenstr. 18.
— Mend., Fleischhdl., Marktstr. 1.
Blusse, Jak., Tschlr., Theringerstr. 17.
Blussing, Krist., Hsverw., Schlockschestr.58
— F., Dw., Elisabethstr. 19, W. 2.
Bluwas, Stanisl., Wwe., Hdlr., Dampfstr. 47.
Boas, G., Goldschm., Münzenhdlr., Küster der Anglik. Kirche, Mühlenstr. 72W6.
— J., Tischlerei, Kirchenstr. 36W38.
Bobaschinski, Sofia, Frl., Brunnenstr. 6.
Bobbé, Aron, Hg., Marienstr. 14, W. 2.
— Schl., Buchhltr., Mühlenstr. 20W21.
Bobenko, Maxim., Dreher, Unionstr. 3.
Bobeth, A., Blumenhdl., Kalnez. Str. 7a. Wohnt Kalnezeemsche Str. 31.
— Anna, Wwe., Ritterstr. 102.
— Emil Traug.', Schausp., Fellinerstr.3a.
— Karl Karl', Exped., alte Mit.Str.52
Bobkow, Kornet, Marienmühlenstr. 6.
Bobkowitz, Arth., Kapellmstr., Sprenkstr. 2W10.
I. I. Bobrow, 2. G., Kolonialw., Inh.: Ilja Iwanow Bobrow, Sandstr. 12, ☎ 1865.
Bobrow, J. J., Kol.-Hdl., Pferdestr. 20.
— Ilja Iw., Inh. der Firma J. J. Bobrow, Sandstr. 12, W. 5.
— Iw., Auss., Moskauer Str. 261W5.
— Iw., Bmt., Moskauer Str. 263.
— Mart., Hdlr., Moskauer Str. 166.
— Sim., Schuhm., Moskauer Str. 249a
Bobrowitsch, Vinc., Schuhm., Asylstr. 20.
Bobrowski, A., Bahnbmt., kl. Palissadenstr. 10.
— D., Stauer, Fischerstr. 11.
— F., Bierhdl., Sternstr. 12.
— Franz, Hsb., Fuhrm., Sternstr. 12.
— J., Frau, Kanzleibmtn., Gertrudstr. 109
— Jos., Tschlr., Säulenstr. 55W32.
— Serg. Alex.', HR, Zollbmt., Ritterstr. 35.
— Step. Ign.', Techn., Bahnbmt., Station Riga I.
Bobruski, J., Mstr., Palissadenstr. 18.
Boch, Alex., Lagerverw., Fuhrmannsstr.9
— Rud., Schlosser, Ritterstr. 44W3.
— Wilh., Setzer, Newastr. 15W11.
Bochan, Dmitr., Dw., Kathol. Str. 20.
Bochanok, Max., Heizer, Wolmar. Str.1.
Bochanow, Andr., Not. publ., Spr. 9—4, Basteiboul. 7, ☎ 1078.
— A., Hsb., Matthäistr. 40W24.
— Mich., Akzisebmt., Nikolaistr. 69W12.
Bochanski, Nik. Fed.', Bahnbmt., Schiffsstr. 1W5.
v. Bochmann, Arth., vereid. Rechtsanw., Spr. 9—11 u. 4—6, Thronf.-Boul. 3, ☎ 3045.
— Mar., geb. v. Böthführ, Dr. Wwe., Mühlenstr. 45.
— P. A., Korresp., Hirtenstr. 1W15.
Bochmann, Andr., Schlosser, Säulenstr.80
Bochowzow, Max., Wwe., Säulenstr. 96.
v. Bock, Boris, Stadt-Architekt, Büro: Scheunenstr. 17, ☎ 1104, wohnt Alberistr. 1W18.
Bock, Alex., Hutm.-Mstr., Dorotheenstr. 5a
— Alw., Frl., Schndr., Taubenstr. 5.
— Anna, Damen-Turnanst., Puschkinboul. 8. Wohn.: Puschkinboul. 6W11.
— Joh., Maurer, Taubenstr. 18.
— Jul., Buchhltr., Laubstr. 23a.
— Lisa, Frau, Alexanderstr. 174W19.
— Lisa, Wwe., Taubenstr. 5.
Bocké, Alfons, Bankbmt., Antonienstr. 4.
— Gust., Dr., Oberlehrer, Mühlenstr. 43 ☎ 3330.
Bockmann, Theof., Schlosser, Gertrudstr. 135.
Bockmelder, Jan, Fuhrm., Milchst. 8.
Oskar Bockslaff, 2. G., Galoschen und Schuhw., Inh.: Carl Aug. Beck, Prok.: Percy Beck, Kontor: kl. Jungfernstr. 11, Niederl.: Kalkstr. 25, ☎ 381 und Alexanderstr. 19, ☎ 5261. Postfach 29.
Bockslaff, W., Architekt, Bureau: Schloßstr. 9, ☎ 1022, Wohn.: Schloßstr. 1[illegible] W. 7, ☎ 888.
Bockum, A., Frau, Dorpater Str. 7.
— A., Hg., Dorpater Str. 7.
v. Bode, Ad. Osk.', Gutsbes., Mittelstr. 3, ☎ 6474.
Bode, J. A. M., Telegr.-Mech., Theaterboul. 15W15.
— Ad., Hg., Mittelstr. 3W3.
— Alma Helene, SR-Wwe., Mittelstr. 3
— Jul., Amts-Fleischermstr., Alexanderstr. 106.
— Karl, Masch., Bauskesche Str. 72.
v. Bodecker, Ida, Frl., Mühlenstr. 60.
Bodendorff, Alex. Wilh.', Hgn., Lazarettstr. 6W8.
Bodjagin, Denis, Maler, Moskauer Str. 249W13.
Bodin, S., Schndr., Mühlenst. 125.
Bodlewski, Jan, Kutscher, Wiesenstr. 2.
Bodmann, Jurre, Schlosser, kl. Lagerstr. 30.
Bodneck, Walter Reinh.', Buchhltr., Gertrudstr. 38W10.
— Wilh., Wwe., Gertrudstr. 38W10.
Bodneek, J., Kellner, Parkstr. 8, W. 12
— Andr., Hdlr., kl. Bärenstr. 9W39.
— Jan, Kassenb., 1. Weidend. 17W19.
— Jan, Telegr., Matthäistr. 57W25.
— Mart., Maurer, Artilleriestr. 63W10.
— Pet., Tapez. u. Dekorat., Mit. Ch.29
— Reinh., Lehr., Petersb. Ch. 120.
— Rud., Lehrer, Bauskesche Str. 55.
Bodnew, S., Tapez., Pferdestr. 2, ☎ 5624
— E. u. T. Schadowski, Tapez.-Gesch., Theaterstr. 2, ☎ 6446.
— Elias, Hdlr., Marienstr. 1W17.
Bodrow, Alex., Wwe., Hsbn., Kaisergartenstr. 1, W. 5.
Bodsche, Jak., Schndr., Mit. Ch. 5.
Bodsinski, Leop., Bmt., Grobinsche Str. 4
Boeck, Paul, Hsb., Dorotheenstr. 5aW11
Boecler, Alide, Frisöse, kl. Wagestr. 7.
— Anna Osk.', Hgn., Matthäistr. 38W12
— Emma, Wwe., Romanowstr. 64W25.
— Osk., Präs. d. Unterst.-Kasse „Einigkeit", Matthäistr. 38W42.
Böckmann, A. Th., Maurer, Revalerstr. 51
— A., Schuhm., Moskauer Str. 130a.
— Alwine, Verk., Revaler Str. 51, W. 3.
— Friedr., HR, Kassirer, Burschenstr. 2.
— J., Lombardbmt., Burschenstr. 2.
— Marie Friedr.', Kontorbmtn., Schlocksche Str. 5W8.
— Paul, geb. Lange, kl. Lagerstr. 12.
Böckte, Ferd., Dw., kl. Neustr. 4, W. 3.
v. Böhlendorff, Arth., Stadtamts-Notär, Georgenstr. 8, W. 4.
— Alma, Frl., Kirchenstr. 32W1.
— F. J., SR, Rentn., Kirchenstr.31W3.
— Mary, Arzt-Wwe., Elisabethstr. 6W3 ☎ 3698.

Paul Boehm
Gips-Fabrik
Schlämmkreide-Fabrik
Ofenkachel-Fabrik
Schwerspat-Fabrik
Leichtspat-Fabrik
Niederlage: Theaterboul.11.
Telefon 226.

Ch. Jürgensohn, Weingrosshandlung, Wallstr. Nr. 20. Telephon Nr. 106.

J. Böhm, 2. G., Schmiede, Inh.: Joh. Boehm, Artilleriestr. 29, ☎ 871.
Paul Boehm, 1. G., Gips-, Schlemmkreide-, Ofenkachel-, Schwerspat- u. Leichtspat-Fabrik. Inh.: Paul Boehm sen. und Paul Boehm jun., Niederlage: Theaterboul. 11, ☎ 226.
Boehm, Alma, Ballet., Romanowstr. 1.
— Elise, Souffleuse, Matthäistr. 46a.
— Joh., Hsb., Schmiedemstr., Inh. d. Firma J. Böhm, Präs. d. Verw. d. Spar- u. Vorschußges. d. Rig. Hsb., Stadtverordn., Artilleriestr. 29, ☎ 871
— Jula, Wwe., Sägerstr. 2.
— Karl, Mech., Alexanderstr. 188W12.
— Kas., Hg., Maurerstr. 2W37.
— Leo, Bmt., Wallstr. 31, ☎ 5857.
— Math., Wwe., Suworowstr. 89.
— Paul sen., Mitinh. d. Firma Paul Boehm, Basteiboul. 7, ☎ 3471.
— Paul jun., Ing.-Techn., Mitinh. der Firma Paul Boehm, Suworowstr. 88, ☎ 5036.
— Pet., Schmied, Artilleriestr. 29.
— Pet., Wächter, 2. Weidend., Schlachth.
— Wilh., Kürschner, 1. Weidend. 15.
Böhme, C. W., Seifenfabr. (Inh.: Th. Riegert), Ziegelstr. 1, ☎ 2593.
Böhnfeldt, Alex. Aug.', Werkmstr., Gertrudstr. 63.
Boehning, Jul. Otto', Fabrikbmt., Felliner Str. 7, W. 29.
— Rom. Jul.', Hg., Fellinerstr. 7W29
Böhnke, Karl Pet.', Prof. der Gesellsch. „Prowodnik", Industriestr. 1, W. 18, ☎ 2764.
— Berta, Blumenhdl., Theaterstr. 14, ☎ 3677.
— Theod., Werkmstr., Suworowstr. 116.
— Wilh. Jak.', Korresp., Marienstr. 83.
Böhnken, Friedr., Hdlr., Katharinend. 25.
Bömkin, Fritz, Brauer, Nordstr. 17.
Bönchen, Alex., Setzer, Gertrudstr. 106.
— Wisew, Maurer, Mitauer Ch. 35.
Boencke, M., Frau, Kramerstr. 3, W. 3.
Böncken, Kath., Wwe., Todlebenboul. 11.
Böning, Marie, Frl., Oberin in Dr. Klemms Priv.-Klinik, Packhausstr. 1.
Bönke, Ed., Vorarb., Suworowstr. 91.
— Jul., Wwe., Suworowstr. 91, W. 11.
Börner, A., Wwe., Turmstr. 11, W. 4.
— Alfr., Fabrikbmt., Nußstr. 7c.
— John Rud.', Vers.-Insp., Säulenstr. 30
— Rud., Kontorbmt., Säulenstr. 30.
„Börse", Schloßstr. 24, Tel. 450.

St. Petersburger
Börsenartell
des Barons Stieglitz.
Vertreter in Riga:
J. Molodzew,
Suworowstr. 116, W. 49, Tel. 2546.

Börsen-Artell, kl. Schloßstr. 5, ☎ 2430.
Börsen-Artell, Balt. Bevollm.: J. Jostin, 1. Weidendamm 1W19, ☎ 6556.
Börsenbank. Sieh Rigaer Börsenbank.
„Börsenblatt", Druckerei, Dompl. 11/13, ☎ 2928.
„Börsenkomité", Schloßstr. 24, Bureau, ☎ 176, Tarifbüro ☎ 182. Ingenieur-Bureau, ☎ 1480. Schwimmdock: ☎ 917. Statistisches Bureau: ☎ 2064.
Börsen-Magazin, sieh Golde Joelsohn.

Boesche, Jul., Hsbn., Waffenstr. 6.
— Dagm. Wilh.', Frl., Alexanderb. 6W7
— Sofie Wilh.', Frl., Alexanderb. 6.
— Sofie Vikt., Frl., Alexanderboul. 6.
Böse, Jeannot, Fleischer, Dorotheenstr. 16
Bössow, Konst., Vergold., Gesch.: Königsstr. 8. Wohn.: Schlocksche Str. 20a.
v. Böthführ, A., Buchhdlr., Mühlenst. 49.
— Edg. Alfr.', Bankbmt., Mühlenstr. 49.
Bötke, Karol., Wwe., Ballastdamm 8.
v. Böttcher, Elisa, Privat., Grobin. Str. 1.
Boettcher, Arth. William', Prok. d. Firma Alex. Bergbohm, Kirchenstr. 4, W. 8.
— Blanka, Schndr., Dünaburg. Str. 49.
— Ed., Student, Ritterstr. 58W14.
— Friedr., Schuhm., Werkst., Riesingstr. 13, wohnt Königsstr. 21.
— Friedr. Wilh.', Schuhm., Artilleriestr. 41W21.
— Jul., Makler, Brunnenstr. 3W2.
— Jul. T., Prediger, Matthäistr. 44W33
— Marie, Hsb.-Wwe., Grenzstr. 18.
— Marie, Wwe., Hausverw., Zementst. 3
— Rob., Werkmstr., Revaler Str. 26.
— Rob. Feod.', Fabrikbmt., Alt-Mühlgraben 3. L. 136.
— Th., Dr. med., Kinderarzt, Spr. 9—11 u. 4—5. In der Privatklinik, Gertrudstr. 18, Mont., Mittw., Freitags 11—12, Alexanderstr. 19, ☎ 4835
— William William', Ing., Mitinh. der Firma Vierecke & Leutke, Kommunikationsstr. 3.
Molkerei „Union" H. v. Bötticher, sieh Balt. Zentralmolkerei.
v. Bötticher, C., Archivar, Thronfolger-Boul. 2.
— Erich, Ing., Wendensche Str. 3.
— Ernst, Stadtrat, Glied d. Stadt-Güterverw., Georgenstr. 1.
— Johanna, geb. Hollander, Bürgermstr.-Wwe., Georgenstr. 1, W. 1.
— Karl Karl', Bmt. d. Oek.-Amts, Kaiserwald, Villa Wasa.
— Konr., Waisenger.-Sekr., Nikolaistr. 67aW11.
— Lina, Wwe., Schützenstr. 11W5.
— Marg., Kindergarten, Albertstr. 11W19
— R. J., SR, Bes. d. Gutes Kukschen, Ehrenfriedensrichter, Antonienstr. 3.
— Th., Arzt, Inh. d. Heilanst. Marienbad in Dubbeln, Spr. jeden Mittwoch 6½—7½ in der Wohng. v. Dr. Siender, Todlebenboul. 6W1.
— Victor A., WSR, Friedensrichter, Albertstr. 11W19.
Bötticher, Emilie, Frl., Turmstr. 15.
— Herm. Karl', Buchhltr., alte Mitauer Str. 52.
— L., Frisör, Lagerstr. 15.
— Ottil., Hgn., Marstallst. 25W11.
Boffemel, Alfons Wilh.', Ing., Bahnbmt., Kalnezeemsche Str. 29W5.
Bogatin, Abr., Zimmerm., Jaroslawsche Str. 65W3.
Bogatirewitsch, Alex., Wwe., 1. Weidendamm 1W21.
Bogatow, Foma, Untermstr., Moskauer Str. 115.
Bogatschew, Alex., Leutn., Hospitalstr. 35.
Bogatschow, Jw., Zimmerm., Moskauer Str. 75W20.
„Bogatyr", Galoschenhdl., kl. Königsstr. 14
Bogau, Pet., Schuhw.-Hdl., Mühlenstr. 74
Bogdal, Emil, Hutm., Lagerstr. 34.
Bogdan, A., Fleischhdl., Trinitatisstr. 18.
— Foma, Schiffszimm., Kreßlerstr. 3.

— Jgn., Tischlr., Segelstr. 25.
— Jos., Fuhrmt., Pernauer Str. 21.
— Jw., Maurer, Bärenstr. 5.
— Wik., Schuhm., Dünaburger Str. 54
Bogdanow, Ag., Wwe., Dünab. Str. 35
— Alex., Packer, Apothekerstr. 38.
— Alex. Pet.', Bahnbmt., Dünaburger Str. 25W11.
— Alfr., Restaurat., Mosk. Str. 69.
— Andr., Stauer, Bachstr. 14, W. 10.
— B., Bürstenm., Marstallstr. 17W15.
— Bron., Bahnbmt., Dünab. Str. 47.
— Ed., Seiler, Jaroslaw. Str. 32W12.
— Fed., Oekonom, Puschkinboul. 9.
— Feod., Korkenschndr., Jaroslawsche Str. 25W6.
— Franz, Verw., Jakobstädt. Str. 21.
— Georg, Hsb., kl. Bergstr. 26.
— Jak., Schlosser, Jaroslawsche Str. 49.
— Jak. Serg.', Sortirer, Dampfstr. 62.
— Jlj., Bahnbmt., Jaroslawsche Str. 35.
— Jlj., Hg., Popowstr. 3W3.
— Jlja Sidor.', Hg., Popowstr. 1, W. 11.
— Jos., Hdlr., Eliasstr. 16.
— Jw., Verw., Kostromasche Str. 1.
— Jw., Walzer, Milchstr. 9, W. 9.
— Konst., Osip.', Knecht, Kalkstr. 14.
— Lasar, Cementw.-Fabrik, Moskauer Str. 140, wohnt Moskauer Str. 141, ☎ 2862.
— M., Maler, Tulasche Str. 16W5.
— M., Tischlr., Kalugasche Str. 10.
— Matr., Hsb., Moskauer Str. 168, Q. 1.
— Mel., Wwe., Moskauer Str. 30.
— Mich., Schuhm., Moskauer Str. 112.
— Nik., Maler, Katholischestr. 52.
— Nik., Bmt., Bergstr. 36.
— Nikit., Bahnbmt., Palissadenstr. 10.
— P., Auff., Moskauer Str. 168, W. 4.
— Paw., Böttcher, Kostroma. Str. 4W3.
— Prask., Aufw., Romanowstr. 105W7.
— Rom., Zollbmt., Jakobstädt. Str. 4.
— Saw., Schaffn., Twersche Str. 3W10.
— Serg., Zimmerm., Romanowstr. 118.
— Sil., Maurer, Jaroslaw. Str. 45.
— Timof., Koch., Romanowstr. 27.
— W., Bmt., Turgenjewstr. 18W4.
— Wlad., Böttcher, Alexanderstr. 174.
— Wass., Tischlr., Katholischestr. 27.
— Wit., Stabsrittmstr., Heinrichstr. 4W1.
Bogdanowicz, Gust., Hg., Säulenstr. 44.
— Arv., Prok. d. Firma J. C. Jessen, Albertstr. 12W18.
— Karl Jos.', Bankbmt., Sünderstr. 31, ☎ 6639.
— Luise, Wwe., Säulenstr. 44, W. 19.
Bogdanowitsch, Ant., Hdlr., Moskauer Str. 42W70.
— Ed., Hsb., Fuhrmannsstr. 38.
— Franz, Dw., Herrenstr. 24, W. 6.
— Georg Wold.', Zollbmt., Kaisergartenstr. 20.
— Henr., Schndrn., Alexanderstr. 156.
— Jgn., Schlosser, Marienstr. 113W38.
— Jos., Schuhm., Alexanderstr. 130.
— Jul. Jul.', Vorarb., Apothekerstr. 36
— Jw., Schaffner, Maschinenstr. 9.
— Kas., Dw., Kurmanowstr. 13, W. 4.
— Kas., Fuhrm., Revaler Str. 71W8.
— M., Schaffner, kl. Palissadenstr. 2a.
— Nik., Hdlr., Sprenkstr. 31W7.
— Oss., Schaffn., Palissadenstr. 13.
— S., Schuhm., Katholische Str. 33.
— St., Maurer, kl. Vegesacksholm 37.
— Thad., Fuhrm., Artilleriestr. 69W5.
Bogdanowski, Sofie, Obersten-Wwe., Lazarettstr. 5, W. 6.

Karl Grünberg, Matthäistr. № 54, im eigenen Hause. Telephon № 2402 **Die besten Gummireifen der Welt.**

Eigene Filialen: Mühlenstr., Ecke der Suworowstr., Tel. 325. Hagensberg, Waldstr. 4a, Tel. 3950. Weberstrasse, Ecke der Altstadt, Tel. 1569. Mitauer Chaussee 12, Tel. 3055.

Karl Grünberg, Matthäistr. № 54, im eigenen Hause. Telephon № 2402. Die besten Gummireifen der Welt.

— Serg., Erbl. Ehrenb., Kontrolh.=Bmt., Wolgundsche Str. 41.
Bogdaschitsch, Jewgr. D., Lehrer, Gertrudstr. 67.
Bogen, Mart., Korkenschndr., Fuhrmannsstr. 22.
— Joh., Dw., Mühlenstr. 95.
— P., Schuhm.=Werkst., kl. Schloßstr. 21.
Bogojawlenski, Nat., geb. Warrein, weibl. Progymn., Newastr. 9, W. 24.
— Pet. Mart.', Student, Ritterstr. 12.
— W. Pet.', SR, Gl. d. Bez.=Ger., Dorpater Str. 49.
Bogoljubow, Mich., Insp.=Geh., Mühlgrab. Ufer.
Bogorad, A., Tschlr., Eliasstr. 26, W. 3.
— Rub., Klempner, Lubahn. Str. 16.
— Jgn., Zimmerm., Kathol. Str. 46.
— Schew., Hg., Romanowstr. 110.
Bogorodski, Glaf., Priesters=Wwe., Kurmanowstr. 21W1.
Bogorsel, L., Lieferant, Ingeniörstr. 1.
Bogowitsch, Pel., Wwe., Gertrudstr. 111.
Bograd, Rub., Klempn., Sadownikowstr. 27.
Bogszanski, A., Frisirsalon, Sadownikowstr. 49.
Bogumirski, Ad., Schmied, Duntenhöfsche Str. 23.
Bogumolow, Jak., Maler, Lubahnsche Str. 34aW2.
Bogusch, Alex., Exped., Alexanderstr. 168.
— Alex., Schndr., Matthäistr. 40W41.
— Ant., Klempn., Gertrudstr. 90W9.
— Art., Schlosser, Kostromasche Str. 5.
— Franz, Musiker, Polotzker Str. 1W5.
— Jos., Musik., Moskauer Str. 67W8.
— Jw. Jw.', Briefstr., Marienmühlenst.1
— Konst., Korbfl., Mosk. Str. 78, W.10
— Konst., Tschlr., Talstr. 7W14.
Boguschewski, Vikt. Vikt.', Zollbmt., Mühlenstr. 34aW18.
— Alex., Bmt., Industriestr. 3W14.
Bogusewitsch, Kas., Masch., kl. Palissadenstr. 8, W. 16.
v. Boguslawski, Wlad. Dmitr.', Oberstleutn., Dirig. d. Livl. Zuchtstalles, Elisabethstr. 11W3.
— Wlad. Nik.', WSR, Dirig. d. Bauernagrarbank, Albertstr. 13W6.
Boguslawski, Alex. Jos.', Bahnbmtn., Dorpater Str. 86.
— Oberstleutn., Alexanderstr. 65, ☎ 6529
— Alex., WSR=Frau, Karolinenstr. 17.
— Pet. Flor.', Kapt., Dorpater Str. 86.
Bogutzki, Konst. K.', Postbmt., Burschenstr. 1W3.
Bogwitz, J., Schndr., Laborat. Str. 25.
Bohl, J., Schlosser, Säulenstr. 84.
— Ant., Kwh., Ritterstr. 107, ☎ 6199
— Aug., Zimm., Gertrudstr. 113W64.
— Joh., Klubdiener, Ballastdamm 1.
— Krist., Hutm., Gertrudstr. 91.
— Piers Georg.', SR, Dr., Prof. am Polyt., Basteiboul. 8, W. 9.
— Wilh., Portier, Wallstr. 20W24.
Bohle, Herm., Maurerpol., Kirchenstr.45.
Bohm, Andr., Maurer, Wolmar. Str. 39
— Nik. Fed.', Hafenmstr.=Geh., Felliner Str. 3aW28.
Bohmann, Friedr. Heinr.', Obering. der Straßenbahn=Ges., Gertrudstr. 30W5, ☎ 1133.
Bohmen. Sieh Bomen.
Fritz Bohms, 2. G., Einfahrt, Trakteur, Dorpater Str. 1.
Bohms, Fritz, Hsb., Traktörinh., Dünamündesche Str. 16, W. 14.
— Jak., Inh. d. Einfahrt „Schwarzer Hahn" und d. Gasth. „Wenden", Dorpater Str. 1.
Bohn, Ad., Schlosser, Lubahn. Str. 35.
Bohne, F., Hdlr., Jungfernstr. 17, W. 3.
Bohnenberg, Eug., Fleischer, Revalerstr. 51
Bohns, Rob., Hdlr., Grabenstr. 20.
Bohnstedt, Friedr., Hg., kl. Altonaerstr. 4.
Bohor=Zel, Ludw., Theaterfrisör, Industriestr. 3aW13.
Bohr, Joss., Mützenm., Mosk. Str. 75.
Bohrmann. Sieh auch Bormann.
— Otto, Vorarb., Marienb. Str. 5W4.
— Pet., sen., Rentn., Finkenstr. 3.
— Pet., jun., Masch., Finkenstr. 3.
— Pet., Schuhm., Krebsstr. 6, W. 6.
Bohse, Edde, Wwe., Suworowstr. 66.
v. Bohuß, Alex. Ad.', Exped., Alexanderstr. 168W5.
Boja, Alex. Jan', Maler, Gertrudstr. 121
Bojanus, Sofie, Sekr., Matthäistr. 44.
Bojar, Alex., Mech., Matthäistr. 59W13.
— E., Wwe., Thronfolgerb. 27, W. 30.
— Gotth., Schndr., Altonaer Str. 19.
— Jan, Schmied, Petersb. Ch. 66b.
— Jean, Hg., Dorotheenstr. 16.
— Joh., Büchsenschm., Talsen. Str. 4a.
— Jw. Christ.', KReg., Kameralh.=Bmt., Moskauer Str. 183.
— K., Wwe., Ritterstr. 90, W. 14.
— Mart., Fuhrm., Alexanderstr. 148.
— Wilh., Vorarb., Duntenhof. Str. 44.
Bojarewitsch, Jos., Bmt., Waisenstr. 5W8.
Bojarinoff, P. J., SR, Dir. d. Alexandergymn., Suworowstr. 1.
Bojarun, Jos. Mich.', Schaffner, Wolmarsche Str. 19W16.
Bojarunas, K., Kutscher, Romanowstr.96.
Bojer, Heinr., Zuschndr., Dorotheenstr. 16
Bojes, Jos., Werkmstr., Nußstr. 7.
Boij, Ferd., Auss., Kaisergartenstr. 4.
Bojin, Marg., Frl., Gertrudstr. 38W9.
Boika, Krist., Kellner, Sprenkstr.43W23.
Boiko, Leon, Bahnbmt., Gertrudstr. 123
Boikow, Oss., Tschlr., Pionirstr. 7W20.
Boikmann, Ewald, Wächter, Kramerstr. 4.
Boinitzki, Jgn., Bmt., Jakobstädt. Str. 6
Boitmann, Friedr., Kunstmaler, Gogolstr. 5.
— Ans, Vorarb., Kirchenstr. 37, W. 18.
— Ewald, Vorarb., Grabenstr. 36.
— F., Schndr., Böttcherstr. 5W1.
— J., Setzer, Suworowstr. 80, W. 56.
— Nik., Setzer, Säulenstr. 78.
Bokka, Jak., Schlosser, Wenden. Str. 37.
— Pet. Jak.', Bahnbmt., Suworowstr. 2
Bokow, Mich. Th., Rittmstr., Romanowstr. 76W7.
Boksch, Ad., Kol.=Hdlg., Wolmar. St.28.
Bokum, Ed., Hsb., Justr.=M., Champetresche Str. 7.
— Jul., Wäsch., Rumpenhöf. Str. 7W7.
Bolaschow, Zeichner, Säulenstr. 90W19.
Bolbot, Jak., Exped., Matthäistr.38W28
Bolderaaer Telegraph, Bureau: Schloßstr. 24, W. 6.
Boldew, Jw., Böttcher, alte Mit. Str. 15
Boldkewitsch, Os., Hdlr., Dünaburger Str. 20.
Boldyrew, N. Dimid.', WSR, Ing.=Techn., ält. Fabrikinsp. d. Livländ. Gouv. Die Kanzlei ist werktägl. von 10—2 geöffnet, für persönl. Verkehr Mont. u. Donnerst. Spr. 10—12. Nikolaistr. 8W7, ☎ 634.
Boleyn, Alex., Bmt., Suworowstr. 59.
Bolis, Stan., Schuhm., Grenzstr. 2.
Bolitowitsch, Theod., Kurzw.=Hdlg., Moskauer Str. 79.
Boljukas, K., Kol.=Hdl., Mosk. Str. 5…
Bolkun, N. A., Werkmstr., Alexanderstr. 82W9.
Boller, Joh. Georg', Materialverw., Zementfabrik Poderaa.
Bollmann, Jur, Milchhdlr., Schreyenbusch 3, 10.
— Sam., Tschlr., Birkenstr. 3.
Bollstein, Alex., Kwh., Talstr. 8.
Bolm, Herm. Rud.', Hg., Romanowstr. 1…
— Paul, Kfm., Alexanderstr. 19W4.
Bolmeister, Ed., Bahnbmt., Kurmanowstr. 24W8.
Bolmotznik, Jw., Wachtmstr. Katharinendamm 26.
Bolobow, Marie, Wäsch., Palissadenstr.4…
Bolochowitz, Ludw., Diener, Mosk. Str. 8…
Bologorski, M. S., Bmt., Mosk. St.18…
Bolonenok, Andr., Kunstmaler, Mühlgrabener Str. 9W9.
Bolonow, Sara, Hdlrn., Eliasstr. 11.
Bolosowski, K., Dw., Säulenstr. 29W2…
Gebrüder P. & M. Bolotin, 2. G., Manufakturw., Inh.: Paul u. Mich. Bolotin, Marienstr. 15.
Bolotin, Mich., Mitinh. d. Firma Gebr. P. & M. Bolotin, Gertrudstr. 68W…
Bolotinski, Jw., Lehrer, Brunnenstr. 2.
Bolschakow, Alex., Hsb., Theringer Str. 3…
— Ars., Bäcker, Palissadenstr. 43W2.
— D., Bibliothekar, Matthäistr. 91W5.
— Jeg., Bahnbmt., Palissadenstr. 18.
— M., Bmt., Witebsker Str. 18.
— Maria, Hausverw., Ritterstr. 90.
— Nik., Artellschtschik, Säulenstr. 33W2…
— Nik., Revieraufs., kl. Neustr. 1W4.
— Pet., Hdlr., 2. Weidendamm 7. W 4…
— Wass., Reisender, Ritterstr. 90W7.
Bolterschlank, Abr., Hdlr., Kaluga. Str.2…
Bolterschanski, J., Hdlr., Kalug. Str. 20.
Boltin, Pet., Fleischer, Säulenstr. 30.
Boltz, J., Buchdruckerei Kalnezeem. Str. 2, ☎ 1270, Schreibw.=Hdl. u. Wohnung Dünamünd. Str. 1. Filiale Schlocksche Str. 27.
Boltzmann, Ad., Schlosser, kl. Bärenstr. 1…
— Alex., Werkmstr., Lubahn. Str.4W2.
Bolusugow, Alex. Sem.', Schaffn., Jaroslawsche Str. 80W2.
Bolz, Jak., Tschlr., Säulenstr. 71W2.
Bolzani, Paul., Wwe., Grobinsche Str.1…
Bomen, Fr., Stadtverordn., Hsb., Telegr.=Bmt., Kurmanowstr. 16, W. 8.
Bonapartow, And., Dw., Mühlenstr. 16…
Bondar, Jw., Holzwr., kl. Vegesacksh. 2…
Bondarenko, Sach. G., Tischvorst.=Geh. Nikolaistr. 69W15.
Bondarew, Paw., Tschlr., Katholische Str.1…
— D. D., Jng., Dir.=Geh. d. Russ.-Balt. Waggonfabrik Gertrudstr. 60W24.
— Nik., Korkenschndr., Pernauer Str. 2…
Bondarowski, Gawr. Nik.', Bahnbmt., Valentinstr. 1W1.
Bonder, Tennis, Gärtnerei, Kaiserwald, Kettlerstr.
— A., Bahnbmt., Palissadenstr.13W20.
Bondow, Max Petr.', Bahnbmt., Blumenstr. 1, W. 35.
Bondsinski, Adam, Auss., Todlebenb. 7…
Bonert, Aug., Werkmstr., Dampfbootstr…
— Aug., Elektrotechn., Kuckuckstr. 2.
Bonewitz, Flor., Tschlr., Unionstr. 2W…
Bong, Arth., Buchhdlr., Margaretenstr.1…
— Alex., Kfm., Schlocksche Str. 3.
— Heinr. Heinr.', Hg., Schlocksche Str. 7…, ☎ 5431.
— Otto, Amts=Tischlermstr., Hausbesitzer, Schlocksche Str. 3.

Wein- u. Austern-Stuben Basteiboulevard Nr. 2, Telephon Nr. 88. **Otto Schwarz.** Wein-, Delikatessen- u. Cigarren-Lager Basteiboulevard, Ecke der Kalkstrasse.

— R., Kol.-Hdlg., Schlocksche Str. 76.
Bonin, Anna, Wwe., Säulenstr. 33W29.
— Ed., Gärtner, Kalnezeemsche Str. 94.
Bonitz, W., vorm. Rob. Borchardt, phot. Atelier, Mühlenstr. 65, ☎ 2325, wohnt Suworowstr. 61W2.
Bonk, Franz, Schloss., Laborat. Str. 25.
Bonkat, Ed., Fuhrm., Dünamünd. Str. 62.
Bonnefoy, Frau, Lehrn., Georgenstr. 2.
Bonneval, Frl., franz. Sprachlehrn., Stegstr. 6.
Bontach, Joh., Vorarb., Apothekerstr. 23.
Bontschewski, Jes. Bernh.', Reichsk.-Bmt., Romanowstr. 39W10.
Boosch, Franz Gust.', Prok. d. Firma A. v. Grothuß, Romanowstr. 51W9.
Boot. Sieh auch Both.
— Georg, Schlosser, Helenenstr. 27W10.
— Karl, Hsb., Bauskesche Str. 82.
— Kath., Wwe., Sprenkstr. 67W22.
— Marie, Vorarb., Charlottenstr. 30a.
Borack, Iw., Schuhm., Emmastr. 21.
Boranowski, Marie, Oberstleutn.-Frau, Säulenstr. 29W4.
Borbe, Wilh., Schlosserei und Wohnung Popowstr. 1.
Borch, Elis., Hausbes., Feldstr. 14, Q. 12.
— Pet., Tabakmstr., Feldstr. 14, Q. 10.
— d. Borch, Dor., Gräfin, Kirchenstr. 31.
— Jos. Jos.', Graf, Mühlenstr. 5W17.

Emil Borchardt,
Inh.: Arthur Kurz,
Photo-Magazin,
Wallstrasse Nr. 10,
Telefon Nr. 2439.

Emil Borchardt, 2. G., Fotogr. Bed.-Artikel, Inh.: Arthur Kurz, Wallstr. 10, ☎ 2439.
Borchardt, A., Fabrikbmt., Mühlenstr. 69.
— A., Hg., Sommerstr. 11W1.
— Louis, Photogr., Taubenstr. 23.
— M., Stenogr.-Lehrer, Alexanderstr. 31.
— Nik., Fotogr., Mühlenstr. 69W2.
— Rob., Kassier., Alexanderstr. 50, W. 8.
— Wanda, Frl., Taubenstr. 8.
Borchers, Herm. Heinr.', Vers.-Agent, Mitauer Ch. 33a.
Borchert & Straß, (Inh. Kattchée), Strickanstalt Scharrenstr. 8.

R. H. Borchert.
Mehl und Mühlsteine.
Münzstrasse 9.
Telephon Nr. 667.

R. H. Borchert, 1. G., Mehl, Mühlsteine u. Maschinen, Inh.: Reinhold Borchert, Prokurist: Paul Frederking, Münzstr. 9, ☎ 667, Lager beim Schloß, ☎ 6632.
Borchert, Anna, geb. Worch, Wwe., Elisabethstr. 9W10.
— Wwe., Riesingstr. 26W3.
— Berta, Wwe., Gertrudstr. 59.
— Bernh., Kunstmaler, Kalnez. Str. 39.
— C. u. W., Amtstschlrmstr., Thurmstr. 9.
— Ferd., Hsb., Ebelshöfscher Weg 19a.
— Friedr. Alex.', Hg., Gertrudstr.30W25.
— Gertr. Vikt.', Hgn., Elisabethstr.9W10.
— Herb. Vikt.', Fabrikbmt., Ringen.Str.6
— Jan, Böttcher, alte Mit. Str. 15.
— Jul., Fabr.-Mstr., Duntenh. Str. 48.
— L., Frl., Gertrudstr. 59.
— Louise, Wwe., Thurmstr. 9, Q. 1.
— Ludw., Mech., Suworowstr. 131W18.
— Mathilde, Wwe., Hsb., Kalnez. Str. 39.
— Reinh. Reinh.', Inh. d. Firma R. H. Borchert, Nikolaistr. 15, ☎ 956.
— Rob., Glasmstr., Apothekerstr. 30.
— Wilh. Alex.', Geschäftsf. d. Firma Karl Ball, Antonienstr. 15W22.
Borck, Ed., Tischlermstr., Architektenstr.1.
— Fr., verw. Hartmann, Kalkstr. 10.
— Herm., Tischlermstr., Säulenstr. 88. ☎ 5706.
— Karl, Gerber, Schulenstr. 38W6.
— Marie, Korrektrice, Säulenstr. 88.
— Paul, Korresp., Kalkstr. 10, W. 9.
— Wilh. Herm.', Bankbmt., Schützenstr. 15
Ch. Borde, 2. G., Holz, Inh.: Chaim Joschua Borde, Lübecksholm 6, ☎ 2401.
Borde, Chaim, Inh. der Firma Ch. Borde, Elisabethstr. 101W1, ☎ 2252.
— Abr., Hdlr., Wendensche Str. 5W18.
Bordowski, Iw., Kol.-Hdl., Ebelshöfscher Weg 19b.
Borggraewe, Jos., Werkmstr., Alexanderstr. 106W11.
Borjahn, Anna, Frau, kl. Vegesacksh. 28.
Borigin, Minna, Wwe., kl. Palissadenstr. 4W23.
Borikan, Alide, Brothdlrn., Karlsstr. 27.
Borikow, Wass., Feldscher, Kischinewsche Str. 13.
Borinz, Aug., Zimm., Pernauerstr.18W2.
Boriskowitsch, Matw. Konst.', Bahnbmt., Gertrudstr. 103W4.
— Adam, Bahnbmt., Palissadenstr. 13.
Borisowitsch, M., Bahnbmt., kl. Palissadenstr. 2a.
Borissewitsch, Alex. Ludw.', Sekr. d. Milit.-Gef., Sadownikowstr. 18W30.
Borissow, Alex., SR, Dom.-Verw.-Bmt., Säulenstr. 54W17.
— Arina, Frau, Marienstr. 51W11.
— Darja, Hsb., Katholische Str. 6.
— Jeg., Böttcher, Pionierstr. 7, W. 1.
— Jemelj., Hg., Kirchhofsstr. 24.
— Jur, Brandmstr., Matthäistr. 9.
— Konst., HR, Postbmt., Gertrudstr. 47.
— Konst. Pet.', Zollbmt., Thronf.-B. 2.
— Mak., Zimm., Twersche Str. 1W11.
— Nik., Töpfer, Pionierstr. 7W5.
— Nikif. Nikit.', Bahnbmt., Romanowstr. 59, W. 16.
— Pet., Schlossermstr., Kosakenstr., ebr. Gewerbeschule.
— Sem., Schlosser, Alexanderstr.174W62.
Borissowitsch, A. Step., Kontrolh.-Bmt., Popowstr. 2W4.
— Step., Priv., Kurmanowstr. 18.
Bork. Sieh Borck
Borkanow, Theod., Port., Grabenstr. 16.
Borke, A. J., Agent, Sandstr. 7.
Borkewitz, Friedr., Hsb., Krusenhöf. Str.33
Borkmann, Jak., Hsb., Tschlr., Abguldensche Str. 19.
Borkowski, Don., Schuhm., Kurmanowstr. 11W43.
— Erna Karl', Aufs., 2. Weidend. 25W17
— J. D., Schriftf., Apothekerstr. 15.
— Karl, Bmt., 2. Weidend. 25.
— Karl, Zimm., Nordstr. 18W6.
— Lilly Karl', Aufs., 2. Weidend.25W17.
S. Borkum, 2. G., Hutfabrik, Inhaber S. Borkum, Schmiedestr. 12, ☎ 4769.
Borkum, A., Frau, Scharrenstr. 25W4.
— H. Hdlr., Malerstr. 2W3.
— L. G., Buchhltr.-Geh., Packhausstr.3.
— S., Putzhdl., Schmiedestr. 15.
— Sch. L., Buchhltr., Packhausstr. 3W12.
Borlowtschenko, Iw., Briefstr., Kathol.Str.52
Borm, Charl., geb. Porsch, Wwe., Alexanderstr. 34.
— Erna, Sekr., Ritterstr. 12W34.
Bormann. Sieh auch Bohrmann.
— A., Hg., Dorotheenstr. 21a.
— Alex., Maschinenb., Ritterstr. 115W61
— Alfr., Schiffsmasch., Kohlenstr. 26.
— Aug., Hsb., Schlosserei, Gertrudstr. 31. ☎ 3428, wohnt Altgasenscher Weg 9.
— Ed., Kellner, Schlocksche Str. 10.
— Ed., Maler, Romanowstr. 28, W. 13.

Gesellschaft
Georges Bormann
St. Petersburg.
Chokolade-, Biskuit- und Kakao-Fabriken.
Lager Riga:
Marstallstrasse Nr. 11.
Telefon 3772. Postfach 236.

Karl Grünberg, Matthäistr. № 54, im eigenen Hause. Telephon № 2402
Die besten Gummireifen der Welt.

Nur importierte Weine in grösster Auswahl.

Karl Grünberg, Matthäistr. № 54, im eigenen Hause. Telephon № 2402. Die besten Gummireifen der Welt.

— Georges, Schokoladenfabr. in Petersburg, Lager in Riga, Marstallstr. 11, ☎ 3772.
— Herm. Pet.', Apoth.-Geh., Bäckereistr. 6
— J., Schuhm., Marienstr. 5, W. 42.
— Jul., Buchhltr., Gregorstr. 10.
— Iw. Petr.', Priester, Relig.-Lehrer, Friedensstr. 9.
— Karl, Eisenhdlr., Dorpater Str. 29.
— Karl, Hausbes., Matthäistr. 104.
— Karl, Schmied, Rumpenhof. Str. 23.
— Karl Joh.', Prof. d. Russ.-Balt. Lackfabrik Wilh. Hjordt, alte Mit. Str. 27.
— Mart., Dw., Elisabethstr. 22W42.
— Mart., Maurer, Bauskesche Str. 72.
— R., Geschäftsf., Elisabethstr. 69W8.
— Reinh. Jul.', Kellner, Kurmanowstr. 25
— Rob., Hg., Marienstr. 10b, W. 16.
— S., Wwe., Gertrudstr. 62, W. 30.
— Wilh., geb. Busch, Amtsböttchermstrs-Wwe., alte Mitauer Str. 27.
— Zeime, Kurzw.-Hdl., Peterh. Str. 5.
Bormeister, M., Kellner, Romanowst. 46.
— M. Joh., Bahnkassier., Gertrudst. 109
— Paul, Techn., Matthäistr. 48W15.
— Vikt. Wold.', Hg., Matthäistr. 48W15.
— Wold., Schuhm., Matthäistr. 48W15.
Born, Gebr., Alexanderstr. 151, ☎ 2520
Bornhaupt, Conr., Präs. d. Waisenger. u. der Direktion des Hypoth.-Vereins, Stadtverord., Verw. d. Grundherrsch. Schwarzenhof, Spr. 9½—11, Sandstr. 27, W. 3.
— K., Assist.-Arzt am Armitst. Kinderhosp., Mitauer Ch. 23.
— Leo, Dr. med., Chirurg, Leit d. chir. Abt. d. Armitsteadschen Kinderhospitals, wohnt Alexanderstr. 40W5, ⊶ 3305, Spr. 6—7 in der Privatklinik v. Fircks, Säulenstr. 6, ☎ 5882 und Mont., Mittw. u. Freit. 1—2 in der Diakon.-Anst., Friedensstr. 3.
— Walter, Ing., Lübecker Str.
P. Bornholdt & Co., 1. G., Import-, Export-, Agentur- u. Kommissionsgesch., Inh.: Niels Peter Bornholdt, Kammerjunker Magnus Ant. Creagh-Bornholdt u. Erbl. Ehrenb. Gottfr. Schönberg. Bevollm.: Emil Selmer-Jörgensen. Koll.-Prof.: Wilh. Jörgensen, Hjalm. Haakansson u. Sören Hansen, Palaisstr. 9, ☎ 433. Expeditions-Abt. ☎ 964, Konoissement-Abt. ☎ 1248, Kabotage-Abt. ☎ 2567, Privat-Tel. 1567.
Bornholdt, Niels Peter, königl. dänischer Etatsrat, Mitinhaber der Firma P. Bornholdt & Ko., Dir. d. A.-G. Glover, Bevollm. d. Dampfschiff.-Ges. „Neptun", Georgenstr. 5W2, ☎ 1567.
Bornio, Mich., Brigade-Arzt, Dorotheenstr. 42.
Bornstein, Roch. Jak.', Hdlr., Marienstr. 28a, ⊶ 4145.
Borodajewski, Nik. Wlad.', Rittmstr., Romanowstr. 35, ☎ 5819.
Borodin, Pet., Hg., Romanowstr. 109W2.
— Tim. Alex.', Werkmstr., Säulenstr. 49a
— Marie, Wwe., Säulenstr. 51W13.
Borodinski, Jwan, Masch., Hospitalstr. 35/37, W. 42.
— Paul, Schndr., Königsstr. 24W5.
Borodowski, Hieron. Jurg.', Pol.-Bmt., Mitauer Ch. 10.
Borodulin, B. J., Holzhdlr., Dorpater Str. 26W18.
Meyer Borok, 2. G., Getreide, Inh.: Meyer Borok, Marienstr. 4a, ☎ 6178

Borok, Mich., Getreidehdlr., Kurmanowstr. 20b.
— G., Kwh., Puschkinboul. 10, ☎ 6097
— Meyer, Inh. d. Firma Meyer Borok, Marienstr. 4a.
— O., Hdlr., Sprenkstr. 23, W. 1.
— Wilh., Bankbmt., Schützenstr. 15W17.
Boronowsky. Sieh auch Baranowsky u. Baronowsky.
— Else, Frl., Pens., Wallstr. 26, W. 6.
— Emilie, Wwe., Pokrowstr. 5W8.
— Eug., Leutn., Artilleriestr. 4W3.
— Joh., Bürobmt., Artilleriestr. 4, ☎ 8
— Joh., Hsb., Bauskesche Str. 78.
— Marie, Wwe., Nikolaistr. 67bW15.
— Timof., Vorarb., Schreyenb. 3, 3.
Boroschewski, A., Bmt., Elisabethstr. 101
Borosowski, Anna, Wwe., Jakobsstr. 28.
Borotkin, Jr., Lehrn., Matthäistr. 48.
v. Borow-Borowski, W. J., Akzisebmt., Katholische Str. 34W24.
Borowick, Iw., Hg., Witebsker Str. 10W6
— Sem., Hdlr., Moskauer Str. 42.
Borowikow, Iw. Wass.', Dr. med., Ordinator im Kriegshospital.
— Iw., Schuhm., Krebsstr. 21W17.
Borowinski, W., Archit., Romanowstr. 15
Borowkow, K., Hg., Gogolstr. 4.
Borowski, Adele, Auss., Ernestinenstr. 32
— Ant., Schmied, Wolmar. Str. 3.
— Ant., Zimmerm., Gertrudstr. 89.
— Franz, Schuhm., Mühlenstr. 157.
— Frdr., Böttcher, Artilleriestr. 40.
— Fritz, Schuhm., Säulenstr. 30.
— Jul., Pharm., Herrenstr. 20.
— Kas., Hsb., Appusensche Str. 10.
— Math., Hsverw., Gartenstr. 32.
— Mich. L., Fabrikbmt., Gertrudstr. 121.
— N. J., Akzisebmt., Kathol. Str. 34.
— Osk. Karl', Bankbmt., Jakobsstr. 28.
— Ossip, Bahnbmt., Annenhöf. Str. 7.
— Paul, Bahnbmt., Dünab. Str. 19,
— Stan., Fuhrm., Polotzker Str. 3W9.
— Step., Schuhm., Jakobstädt. Str. 1.
— Wik., Maurer, Revaler Str. 82W11.
— Wilh., Montör, Schwarzenh. Str. 1.
Bors, A. N., Revierauss., Elisabethstr. 24.
Borschtschanski, Nat., Oberst.-Wwe., Newastr. 30, W. 5.
— Vikt., Agent, Newastr. 30.
Borschzewski, Stan., Tschlr., Nordstr. 20
Borski, Ant., Maler, Schulenstr. 38.
Borskowitsch, Andr., Schaffn., kl. Palissadenstr. 17.
Borsorin, J. J., Gouv.-Bmt., Sprenkstr. 23
Borsow, Elwira, Frl., Karolinenstr. 16.
Borst, Wilh., Schndrn., Marienstr. 84.
— G., Steindr., Marienstr. 84W16.
Borsteiko, Joh., Feldscher, Kurmanowstr. 13
Borstelmann, A., Wwe., Suworowstr. 21.
Bortin, Karl, Maler, Gymnastikstr. 13.
Borting, Iw., Salzmüller, Trinitatisstr. 28
Bortineiko, Stan., Schaffn., kl. Palissadenstr. 21W4.
Bortka, Ign., Maurer, Wolmar. Str. 5.
Bortkewitsch, B., Tschlr., Poltawa. Str. 5
— Emilie, Frl., Alexanderstr. 106W10.
— Franz Ignat.', Rechtsanw., Spr. 11 bis 12 und 6—7, Sünderstr. 30W3, ⊶ 3915.
— K., Amts-Buchb.-Mstr., kl. Schmiedestr. 3.
— Kas. Ant.', SR, Ing., Bahnbmt., Kaisergartenstr. 2W5.
— Sofie, Wwe., Alexanderstr. 106W10.
— Vict., Zuschndr., Domplatz 5, W. 10.
— Wlad., Vorarb., Petersb. Ch. 6W36.
Boruch, Gert., Hdlr., 1. Weidend. 31.

— Mer, Hdlr., Marienstr. 4aW11.
Boruchow, Koltsch., Lehrer, Mosk. Str. 4
Boruchsohn, Pesse, Mehlhdl., Alexanderstr. 153, ☎ 5512.
— Max., Mehlhdl., Matthäistr. 4.
— Mend., Bahnbmt., Dorpaterstr. 56.
— Sch., Kfm., Revaler Str. 28W8.
Boruchstein, Benz, Bäcker, Mosk. Str. 7
Borunow, Aksem., Wwe., Palissadenstr. 1
Borwikow, Iw., Bmt., Alexanderstr. 7
Bosanquet, Henry Courthope, Kgl. Großbrit. Konsul, Alexanderstr. 2W15.
Bosch, Anna, Wwe., Wendensche Str. 3
— Art. Emil', Buchhdlr., Peterholmstr.
— Ed., Lehrer, Matthäistr. 64a.
— Emil, Werkmstr., Peterholmstr. 6.
— Heinr., Fleischer, Bausk. Str. 2.
— Jak., Portier, Dorpater Str. 20.
— Jan Jak.', Tschlr., Rabenstr. 4.
— Jwan, Maurer, Pernauer Str. 23a.
— Marie, Frau, Mühlenstr. 46.
— Marie, Glanzpl., Revaler Str. 77.
— Marie, Hdlrn., Dünam. Str. 57.
— Otto Jak.', Hg., Dorpater Str. 2
Boschanow, Porf., Bahnbmt., Dünaburger Str. 19.
Bosche, Alex., Maurer, Alexanderstr. 19
Boschewski, Ossip, Former, Wolmar. Str.
Boschkin, Arn., Fleischer, Artilleriestr. 6
Boschkis, Wik., Fuhrm., Artilleriestr. 5
Boschko, N. N., Chef der Korrekt.-Abt., Matthäistr., ☎ 1034.
Boschowski, Kath., Wwe., Sägerstr. 1W3.
Boschwechter, Karl, Bankbmt., Kalnezeemsche Str. 76.
Bosdorf, Iw., Briefstr., Mosk. Str. 5
Bose, Erna u. Ida, Frl., Thronfolgerb. 2
Bosit, Alb., Apoth.-Geh., Gymnastikstr. 3
Boß, Karl Jul.', Masch.-Mstr., Lagerstr. 5
Bosse, Th., Bäcker, Fruchtstr. 9.
— Heinr., Arzt, Elisabethstr. 21a, ☎ 897. Innere u. Lungenkrankh. Spr. 9—11 u. 4—5½. Unbemittelte Lungenkranke Dienst. u. Freit. 12—1 kleine Jungfernstr. 2.
— Max, Gutsverw., Schützenstr. 11W6.
— Rob. Theod.', Segelm., Slawenstr. 11 ☎ 5633.
M. I. Bostandjoglo, 2. G., Tabak, Alt. Ges. in Moskau, Bevollm.: Mich. Mich. Tscherepanow, kl. Sünderstr. 2, ☎ 323.
Bostel, Eug. Ferd.', Oberbuchhltr., Alexanderstr. 33W28.
Boström, Ernst Aug.', Prof. der Firma J. A., Mentzendorff u. Ko., Kaisergartenstr. 6aW7.
— Frieda, geb. Bergner, Pension, Wallstr. 26, W. 9.
Botan, Joh., Mech., Muckenholmstr. 31
Botarenko, Sem., Auss., Witebskerstr. 1
Percy M. Both, vorm. Paul Jacoby, 2. G., Modewaren, Inh.: Percy Both, Neustr. 23, ☎ 1965.
Both. Sieh auch Boot.
— Friedr., Schmied, 2. Weidend. 21W1
— Hel., Frl., Hgn., Pauluccistr. 19W2
— Johs, Hg., Gildstubenstr. 4W10.
— Marie, Wwe., Popowstr. 3a, W. 40
— Math., Wwe., Pauluccistr. 19, W. 23
— Percy, Inh. d. Firma Percy M. Both, Neustr. 37W6.
— Percy Art., Hg., Gildstubenstr. 4W10
— Wera, Kfm.-Wwe., Peterholmstr. 5
Botkin, Fil., Zimm., Kostroma. Str. 10
Botling, Ferd., Tschlr., Matthäistr. 80
Botsch, J., Schuhm., Artilleriestr. 40.
— Jul., Milchhdlr., Matthäistr. 103.

Ch. Jürgensohn, Weingrosshandlung, Wallstr. Nr. 20. Telephon Nr. 106

Botschagow, Sem. Nik.', Hg., kl. Newastr. 6, W. 2.
— A. S., Bez.-Ger.-Bmt., kl. Newastr. 6
Botscharnikow, Fet., Hsb., Witebsker Str. 7.
— K., Hsb., Moskauer Str. 217, W. 1.
Botscharow, Mich. Jw.', Werkmstr., Pet. Ch. 6, W. 13a.
— Agaf., Direkt.-Frau, Nikolaistr. 67a.
Botsche, Kath., Krankenpfl., Nikolaistr. 44.
Botschka, Karl, Schndr., Gertrudstr. 53
Botschkarew, Th., Schuhm., Smolensker Str. 8.
Botschkin, Em., Brothdl., Säulenstr. 59
— Aug., Schndr., Gertrudstr. 125W43.
Botschkow, Jw. Jak.', ehem. Bmt., Suworowstr. 80.
Botschkowsky, L., Hsb., Grandstr. 4.
Botschkus, Kas. Kas.', Bmt., Parkstr. 3.
Botura, N., Tschlr., Mosk. Str. 98.
Botwa, J., Maurer, Rumpenhöf. Str.23
Botwinin, T. S., Artellschtsch., Helenenstr. 1, W. 2.
Botz, Wilh., Maurer, Laborat. Str. 23.
Botzki, Friedr., Schlosser, Sprenkst.56a.
Bouthillier, Franz, Werkmstr., Windst.22.
v. Bovet, M., Oberlehr.-Wwe., Elisabethstr. 29, W. 1.
Bowell, Matr., Hebamme, Bärenstr. 3.
— Rob., Exped., Bärenstr. 3.
„**Hermes**", **L. Bowschower** 2. G., Kistenfabrik, Kommanditges., Leib Bowschower, einz. offener Gesellsch., Uferstr. 77, ☎ 1632.
Bowschower, Selig Rub.', Exped., Dampfstr. 35.
— Leib., einz. off. Gesellsch. d. Kommanditges. „Hermes", Mosk. Str. 116, W 8, ☎ 5513.
— Schmul, Mitinh. d. Firma Jadlowker, Hirschmann & Bowschower, Sünderstr. 27.
Bowtowitsch, Steph., Hsb., Holzhdlr., Mitauer Ch. 29, ☎ 4497.
— St., Eisen- u. Lederhdl., Mit. Ch. 29.
Bozinski, Ant., Heizer, Duntenh. Str. 23.
Braakische, Ed., Vorarb., Hospitalstr. 21.
— Heinr., Tschlr., Hospitalstr. 10.
Braban, Rob., Harfenist, Mühlenstr. 72.
Brachfelder, Karl, Dw., Marienstr. 124.
Brachmann. Sieh auch Brackmann und Brakmann.
Brachmann, Alb. Hans', Buchhltr., Karolinenstr. 16W17.
— A., Frisöse, Wallstr. 20W20.
— A., Holzhdl., Sprenkstr. 49, ☎ 3578
— Aij., Kwh., Sprenkstr. 49.
— Alex., Tschlr., Treydensche Str. 8.
— Christ., Fuhrm., Heinrichstr. 18, W. 13.
— Christ., Magazinverw., Unionstr. 1.
— J., Bürstenb., Revaler Str. 85, W. 15.
— J., Garderobier, Parkstr. 8W17.
— Jak., Buchhltr., Duntenh. Str. 7.
— Jan, Ankern., Seestr. 15.
— Jan, Hsb., Bleskodahlstr. 1.
— Jan, Zollbes., Newastr. 25, W. 22.
— Joh., Hg., Säulenstr. 57.
— Karl, Buchhltr., Milchstr. 7.
— Käth. Dav.', Fabr.-Bmtn., kl. Vegesacksholm 32, W. 1.
— Ludw., Hsb., Kol.-Hdlg., Augustenstr. 17, W. 3.
— M. A., Schnittschule, Dorpaterstr. 14
— Marta, Buchhltrn., Kirchhofsstr. 10.
— Minna, Strickanst., Ritterstr. 53.
— Paul., Wwe., Kirchhofsstr. 10.
— Selma, Wwe., Säulenstr. 57W5.
— Wilh., Wwe., Alexanderstr. 124.
— Wold., Hsb., Zimm.-Mstr., Matthäistr. 99, W. 17.
Brachvogel, G., Tschlr., Reval. Str. 15.
v. Brackel, Anna, geb. Hinke, Wwe., Mühlenstr. 37W4, ☎ 3650.
— Elis., geb. Hartmann, Mühlenstr. 60.
— Math., Frl., Albertstr. 11W9.
Brackel, Jak., Bmt. Neue Ritterstr. 3a.
Brackis, Anna, Waschanst., Revalerstr. 25
— Mart., Zimmerm., Reval. Str.25/27
Brackmann. Sieh auch Brakmann und Brachmann.
— Joh., Zimm., Matthäistr. 99, W. 5.
— Osk., Kfm., Elisabethstr. 11a, ☎ 4650
— Pet., Zollbes., Oskarstr. 1W25.
Bradauski, Jak. Jak.', Lagerdiener, Windstr. 1, W. 2.
Brade, Friedr., Werkmstr., alte Mitauer Str. 46.
Braden, Hugo Karl', Prof. der Firma Rich. Rijs, Schulenstr. 25, W. 3.
Bradin, Anna, Wwe., Hospitalstr. 43W9.
Bradowski, Ilse, Wwe., Wäsch., Muckenholmstr. 29, W. 9.
Bradun, Alex., Friseur, Staarstr. 4.
Braemer. Sieh auch Bremer.
— Arv., Disp. Dir. d. Ges. „Konsum", Mühlenstr. 68W1.
— Ferd. Dittmar', Buchhltr., Schmiedestr. 5W3.
Bräutigam, Eug. Andr.', Hsb. Gymnastikstr. 16.
— Kath., Frl., Jakobsstr. 28W10.
— Osk. Jak.', Exped., Ballastdamm 32.
Bräutigam-Kodritsch, Aurelia, Musikschule, Newastr. 27.
Brager, Abr., Hg., Mosk. Str. 54W43.
Bragin, Sch., Hdlr., Sprenkstr. 30.
— Serg., Steinsetzer, Jarosl. Str. 10.
Brahker, Pet., Hdlr., Oskarstr. 17.
Brahl, Mich., Stanzer, Romanowstr. 56.
Brahle, Ernst. Jak.', Hg., Nikolaistr. 69.
Brahmann. Sieh auch Bramann.
— J., Brothdlg., Jakobstädt. Str. 1.
— Jak., Maler, kl. Lagerstr. 17, W. 15.
— Jndr., Hdlr., Alexanderstr. 73.
Brainin, Ab., Klempn., Jesuskirchenstr.17
— Feige, Hdlrn., Smolensker Str. 1.
— Leibe, Hg., Moskauer Str. 61.
— M., Klempner, Romanowstr.133W2a. Werkst.: Romanowstr. 115W1.
Braker, E. B., Kol.-Hdl., Sadownikowstr. 16.
— Pet., Kwh., Oskarstr. 17.
— Pet., Schlosser, Sadownikowstr. 37.
Brakis, Ans, Privat., Wenden. Str.7W4.
— J., Schuhm., Rabenstr. 8.
Brakmann. Sieh auch Brachmann und Brackmann.
— Joh., Prof. d. Firma Joh. Taube, Duntenhöfsche Str. 7.
— Kasp., Zimmerm., Fuhrmannsstr. 30.
— Ludw., Messerschm., Krusenh. Str. 36
— Mart., Maurer, Duntenhöf. Str. 34.
— Otto, Dw., Kurmanowstr. 29W26.
— S., Kfm., Arsenalstr. 7, W. 5.
Brakowski, Jur, Priv., Schreyenb. 1, 26.
Braksch, Pet., Hsb., Alschwangerstr. 21.
— Pet., Lehrer, Artilleriestr. 21, W. 8.
— Pet., Vorarb., Brückenstr. 5W8.
Braksche, Lisa, Wärterin, Nikolaistr. 44.
— Jan, Mälzer, Adolfstr. 15W8.
— Pet., Hsb., Altstr. 6.
— Pet., Tschlr., Revaler Str. 51, W. 25.
Bramann. Sieh auch Brahmann.
— Alw., Kassir., Alexanderstr. 76W8.
— Aug., Maurerpol., Alexanderstr. 76W8.
— Aug., Schuhm., Gerberstr. 8W8.
— Dav., Dw., Sprenkstr. 29.
— Frieder., Wwe., Laborat. Str. 31.
— J., Vertr. f. Pfinders Fußbodenöl, Marstallstr. 26, ☎ 3664.
— Jak., Hausbes., Mosk. Str. 172, Q. 1.
— Jul., Kupferschm., Helenenstr. 27.
— Jul., Schlosser, Laborator. Str. 31.
— Karl, Mech., Alexanderstr. 76W8.
— Pet., Hdlr., Marktstr. 2.
— Pet., Schuhm.-Hdl., Alte Mit. Str. 29.
— Wold., Maurerpol., Alexanderstr. 76.
Brambal, Jan, Kutscher, Säulenstr.42W6.
Brambat, Paul, Schriftf., Pet. Ch. 124.
— Aug., Schlosser, Schulzenhöf. Str. 2.
— Jndr., Tschlr., Ritterstr. 151, Q. 16.
— Joh., Kesselschm., Matthäistr. 58.
— Jw., Hsb., Maurer, Matthäistr. 96.
— Konst., Maler, Jarosl. Str. 49W11.
— Mart., Hausbes., Matthäistr. 74, Q. 13.
— Theod., Hg., Dünamünd. Str. 32.
Bramschreiber, K., Friseur, Kalnezeemsche Str. 99a.
O. Brand, 2. G., Damenkleider, Inh.: Olga Brand, Scheunenstr. 6.
Brand. Sieh auch Brandt.
— Bernh., Bmt., Brückenstr. 10/12.
— J., Kfm., Schiffsstr. 13.
— J., Schlosser, Petersb. Ch. 6, W. 18.
— M., Empfangsdame, Scharrenstr. 19.
— Olga, Inh. d. Firma O. Brand, Scheunenstr. 6.
Brandau, Edm., Prof., Nikolaistr.69aW5.
Richard Brandenburg, 2. G., Tuch-W., Inh.: Gustav Richard Brandenburg, Scheunenstr. 6, ☎ 4188.
Brandenburg, Armand Ernst', Bankbmt., Felliner Str. 10W17.
— Ed. Konr.', Buchhltr., Lazarettstr. 5.
— H., Hg., Stegstr. 2W2.
— Henr., geb. Müller, Kfm.-Wwe., Stegstr. 2.
— Rich., Inh. d. Firma Richard Brandenburg, Andreasstr. 5, W. 7, ☎ 3420.
Brandenburger, Ed. Heinr.', Prof. der Firma W. Eickert, Mühlenstr. 38W6.
Brandt. Sieh auch Brand.
— Andr., Gärtner, Dünamünd. Str. 17.
— Ant., Wächter, Bausk. Str. 53a.
— Aug. Jos.', Werkmstr., Petersb. Ch.4
— Berta, Lehrerin, Suworowstr. 85.
— Chr., Bürstenm., Eliasstr. 3, Q. 11.
— Ed., Musiker, Gertrudstr. 70W32.
— Ed., Postbmt., Mühlenstr. 64W5.
— Emma, Wwe., Pens., Alexanderstr. 34
— Erich Karl', Cand. chem., Elisabethstr. 21.
— Erika Andr.', Bankbmtn., Alexanderstr. 36W14.
— Ernst, Böttcher, Mühlgraben. Str. 4.
— Ernst, Fleischer, Zeltstr. 12.
— Ferd. Friedr.', Fabrikbmt., Marienstr. 83W10.
— Fried., Dreher, Marienstr. 83W10.
— Fritz, Hg., 1. Weidend. 15W5.
— Georg Ed.', Fabrikbmt., Dorpaterstr.7
— Heinr., Kfm., Mühlenstr. 60, W. 13, ☎ 3308.
— J., Wächter, Thronfolgerboul. 9, W. 3.
— Jan, Schmied, Wolmarsche Str. 37.
— Jan, Schndr., Marienstr. 44W13.
— Joh. Ed.', Hg., Antonienstr. 12W7.
— Karl, Böttcher, Zementstr. 11.
— Karl, Former, Augustenstr. 19, W. 19.
— Karl, Hg., Moskauer Str. 45.
— Karl, Maler, Ziegelstr. 5W27.
— M., Kleiderhdl., Zaunstr. 1.

Karl Grünberg, Matthäistr. № 54, im eigenen Hause. Telephon № 2402
Die besten Gummireifen der Welt.

Eigene Filialen: Mühlenstr., Ecke der Suworowstr., Tel. 325. Hagensberg, Waldstr. 4a, Tel. 3950.
Weberstrasse, Ecke der Altstadt, Tel. 1569. Mitauer Chaussee 12, Tel. 3055.

Karl Grünberg, Matthäistr. № 54, im eigenen Hause. Telephon № 2402. Die besten Gummireifen der Welt.

— Marie, Frl., Buchhltrn., Gertrudst.46
— Marie, geb. Thieme, Wwe., Schützenstr. 7W2.
— Math., Musiklehr., Kirchenstr. 4a.
— Max, Kfm., Lagerstr. 7.
— Osk., Kassir., Mühlenstr. 64.
— Paul, Buchhltr., Matthäistr. 44W35.
— Paul., Schndrn., Suworowstr. 57.
— Pet., Dreher, Pernauer Str. 9.
— Reinh., Schlosser, Marienstr. 120.
— Simon, Amts-Klempnermstr., kl. Newastr. 12.
— Sophie, Wwe., Laboratoriumstr. 16.
— Wold., SR, Marinearzt, Hsb., Taubenstr. 30, W. 1.
Brandvers.-Verein, Städt., Königsstr. 3. ☎ 2074.
Brange, K., Vorarb., Turmstr. 21, W. 6.
— Joh., Untermstr., Mühlenstr. 3W38.
Brangeli, Lotte M.', Ausw., Königsstr.45
Branin, Abr., Klempn., Romanowstr. 70b.
Brank, Jan, Kol.-Hdl., Rumpenh.Str. 8.
Branko, Iw., Tschlr., Hospitalstr. 49W8.
Brankow, Iw., Schleifer, Jakobstädt. Str.7
Brankschewitz, H., Exped., Gogolstr. 7W2
Krons-Branntwein-Depot, Pionierstr. 6, ☎ 1166.
Branzfeldt, Jul., Weber, kl. Lagerstr. 12.
Brasau, Joh., Korkenschndr., Pernauerstr.27
— Karl Iw.', Werkmstr., Sprenkstr. 73.
Brasauski, Andr., Verw., Gartenstr. 1.
Brasch, Friedr. Fried.', Hg., kl. Neustr. 2.
— Jan, Maurer, Rumpenhofsche Str. 8.
— Nik., Amts-Tschlr.-Mstr., Mühlenstr. 53W14.
— W., Dw., Schulenstr. 5, W. 6.
— Wanda, Lehrn., Kirchenstr. 4aW9.
Brasche, Andr., Hsb., Moorstr. 44.
— Alex., Bürobmt., Seestr. 2.
— Heinr., Schlosser, Revaler Str. 85.
— Joh. Wass.', Fuhrm., Marienstr. 57
— M., Hebamme, Sprenkstr. 13W8.
— M., Schiffskapt., Ballastdamm 68.
— Magda, Musiklehr., Antonienstr. 4.
— N., Ing., Schloßstr. 9, W. 7.
— Osw., Litogr., Moorstr. 44.
— W., Verw., Marienstr. 3.
Braschemann, Fritz, Dw., Wallstr. 16.
Braschis, Iw., Maler, Sadownikowstr. 18
Braschka, Ed., Schuhm., Pet. Ch. 113.
Braschkewitz, Jur., Fuhrm., Revalerstr. 61.
Braschkis, Jak., Schuhm., Mosk. Str. 61.
— Barb., Wäsch., Finkenstr. 3.
— Krist., Kol.-Hdlr., Fuhrmannsstr. 17.
Braschmann, Sam., Buchb., Kapselstr. 3a.
Braschnewitz, Jan, Mech., Spargelstr. 5.
B. Braschnik, 2. G., Agentur, Inh.: Benj. Braschnik, Wallstr. 12, ☎ 1399.
Braschunas, Kas., Schuhm., Altenburger Str. 4.
Braschus, Jan, Schndr., Matthäistr. 48.
Brasdin, Emilie, Wwe., Alexanderstr. 125
Brashinski, Ed. Dietr.', Fabrikbmt., Bärenstr. 26W28.

BRASIL

„Brasil", Mech.-Werkst., Inh. Moritz Freysinger, Schlocksche Str. 28, ☎ 4015.
Brasilianisches Vizekonsulat, kl. Schloßstr. 3, ☎ 407.
Braske, Ed., Schornsteinf., Kathol. Str.22
Braslau, Fritz, Arrend., Plettenbergstr., Rig. Baugesellsch.
Brasle, K., Stadtbmt., Fuhrmannsstr.11
— Andr., Buchhdlr., Steinstr. 8.
— Elis., Hsbn., Fuhrmannsstr. 11W1.
Braslin, Jan, Schlossermstr., Marienstr. 113.
— Anna, Schndrn., Talstr. 12W7.
— Ind., Kol.-Hdl., Schreyenb. 2, 14.
Braslitz, Marie, Buchhltrn., Dorpaterstr.7
Braslowski, Krist., Wwe., Sternstr. 16.
Brasolis, Joh., Schndrn., kl. Lagerstr.22
Brasowski, Fr., Fleischhdl., Holmstr. 1.
— Mich., Schutzm., kl. Palissadenstr.8W45
Braß, Tora, Wwe., Wasastr.
— Joh., Hsb., Wasastr.
— Julie, Wwe., Wachholderstr. 2, W. 1.
— Karl, Hsb., Wasastr.
Brassat, Ernst, Drahtz., Gold. Str. 11.
— Gust. Ernst', Hg., Goldinger Str. 11.
A. Brassholz, vorm. Sander Martinsohn, 2. G., Manuf.-Waar., Inh.: Anna Braßholz geb. Martinsohn, Dorpater Str. 18.
Braßholz, Anna geb. Martinsohn, Inh. d. Firma A. Braßholz vorm. Sander Martinsohn, Dorpater Str. 18, Q. 1.
Brassmann, Alex., Tschlr., Maxenstr. 6.
— Anna, Blumenm., Mit. Ch. 35.
— Doroth., Milchhdl., Talstr. 12.
Brastin, Rich. Petr.', Priv., Lagerstr. 47
Brateuas, Nikif., Schloss., Dorotheenstr.37
Bratenu, J. L., Schndr., Talsen. Str. 4.
Bratin, S. L., Zahnarzt, Spr. 10—2 u. 3—7, Marienstr. 43, W. 1.
Bratke, Alb., Maler, Matthäistr. 72, Q. 8.
Bratkus, Lisa, Wwe., Katharinend. 11.
— Jan, Werkmstr., Goldinger Str. 11.
Bratsch, Jan, Priv., Alexanderstr. 94W3
— Jul., Hg., Matthäistr. 40.
— Moritz, Elektrotechn., Seestr. 17.
Bratschas, Kas., Drucker, Bausk. Str. 9.
Bratschka, J., Bäcker, Artilleriestr. 66.
— Fritz, Priv., Alexanderstr. 161, W. 6.
— Jan, Bierhdl., Brückenstr. 24.
Bratschke, Pet., Maurer, Rabenstr. 11.
Bratschko, Jur, Kol.-Hdl., Kalkofenstr. 9b.
Bratschkow, Elis., Wwe., Gertrudstr. 84.
Bratuschkin, Fr., Tschlr., Kathol. Str. 38
Brau, Johs Abr.', Korresp., Fellinerstr.3
Braude, Ernst, Hdlr., Timotheusstr. 1.
— A., Brothdl., Schmiedestr. 15.
— A., Manuf.-Hdl., Alexanderstr. 113.
— Benzel, Dr. med., Privatdoz. d. Univers. Charkow, Ohren-, Hals- u. Nasenkr., Spr. 9—11 u. 4—6, Suworowstr. 24W19.
— J., Uhrm., Marstallstr. 13, ☎ 5561.
— Jak., Goldschm., Wallstr. 31, W. 5.
— N., Exped., Gogolstr. 7, ☎ 1639.
— Pinne, Holzhdlr., Uferstr. 63, W. 7.
Braudo, K., Schndrn., Scharrenstr. 6.
Brauer, Anna, Wwe., Newastr.27, W.14.
— Aug., Putzhdl., Bausk. Weg 1.
— Emil, Mech., Newastr. 25.
— J., Hg., Mosk. Str. 104.
— Jak., Expreß, Olivenstr. 11.
— Joh., Bäckermstr., Lagerstr. 1, ☎ 4031.
— Lina, Hsbn., kl. Lagerstr. 41.
— P., Fuhrm., Laboratoriumstr. 13.
— Pet., Schiffskapt., Alexanderstr. 96.
— Reinh., Kesselschm., Fuhrmannsstr. 20
Brauereiverein, Livl., Mühlenstr. 55, ☎ 5795.
Brauge, Joh., Schlosser, Mühlenstr. 3.
Braumann, Marie, Wwe., Gertrudstr. 65
Hermann Braun, 1. G., Agent. u. Kommiss.-Gesch., Inh.: Hermann Braun, Oskar Nagel, Kalkstr. 1, ☎ 713.
Joh. M. Braun, 2. G., Sägemühle, Fabr. Landwirtschaftl. Maschinen, Inhaber: Joh. Braun, Prok.: Alex. Post, Kojenholmsche Str. 12, ☎ 67, Fabrik ☎ 6267, Stadtkontor: Herderplatz 3, ☎ 262.
M. J. Braun & Co., 2. G., Elektrotechn. Büro, Inh.: Moissei Braun, Thronfolgerboul. 17, ☎ 4144.
Moses Braun & Sohn, 1. G., Zucker, Inh.: Judel Braun, Mühlenstr. 13, ☎ 52.
Robt. Braun & Co., 1. G., Holz-Export, Agentur der Russischen Versich.-Gesellsch. in St. Petersburg, Inh.: Alfred Rob.' Braun, Prok.: Arthur Christ.' Henckel, Sünderstr. 3, ☎ 295, Kundsingsholm ☎ 1885.
Braun, Abr., Kfm., Mühlenstr. 13W2.
— A., Maurerpol., Ritterstr. 73.
— Alfons, Kfm., Nikolaistr. 25, W. 2, ☎ 1855.
— Alfr. Rob.', Inh. d. Firma Robt. Braun u. Ko., Dir. d. A.-G. d. Rig. Dampf-Oelmühle vorm. Wm. Hartmann u. d. Dampfschiff.-Ges. A. Augsburg, 1. Weidendamm 18W2, ☎ 5209
— Andr., Maler, Trinitatisstr. 6W4.
— Andr. Joh.', Priv., Thronf.-Boul.21.
— Anna, Hsb., Friedensstr. 19, W. 6.
— Anna, Wwe., Suworowstr. 25.
— Ark., Hdlr., Säulenstr. 20W15.
— Art., Schmied, Wolmarsche Str. 41.
— Doroth., geb. Caspary, Aelt.-Wwe., Wallstr. 28a, W. 4.
— Ed., Priv., Nikolaistr. 25W2.
— Elis. Rob.', Hgn., Kalnez. Str. 33.
— Erich Ludw.', Hg., Scharrenstr. 18
— Eug., Frl., Bartausche Str. 2.
— Ferd., Gensd., Katharinendamm 28.
— G., Gravör, Ernestinenstr. 9.
— Gust., Buchhdlr., Kalnezeem. Str. 1.
— Herm. Wilh., Mitinh. d. Firma Herm. Braun, Vertr. d. A.-G. Alb. Hübner, Moskau, Schulenstr. 32, ☎ 1632.
— J. M., Inh. d. Firma Moses Braun u. Söhne, Mühlenstr. 13, W. 2, ☎ 52.
— Jak., Tschlr., Marienstr. 142, W. 15.
— Jan, Hsb., Ritterstr. 73.
— Ilse Wwe., Matthäistr. 71W4.
— Joh., Bürstenb., Gertrudstr. 109.
— Joh., Frl., Mühlenstr. 110, Q. 1.
— Joh. Mart.', Inh. d. Firma Joh. M. Braun, einz. offener Ges. d. Firma Exportzentr. d. vereinigt. russ. Holzdrahtfabr., Präs. d. Ges. „Konsum", Nikolaistr. 15, ☎ 5767.
— Karl, Schuhm., Revaler Str. 70.
— Laser., Schndr., Jakobstädt. Str. 13.
— M., Hdlr., Romanowstr. 131.
— M., Hg., Sadownikowstr. 17.
— Mart., Bmt., Kojenholmsche Str. 12.
— Mart., Fleischer, Pokrowstr. 18.
— Nik., Zimmerm., Erlenstr. 10W2.
— Mos., Inh. d. Firma M. J. Braun & Ko., Mühlenstr. 13W2.
— Oskar Karl', Hg., Mühlenstr. 110.
— Ottilie, Buchhdlg., Gertrudstr. 30.
— Otto, Uhrm., Pferdestr. 27.
— Phil. Jak.', Mech., Gertrudstr. 30.
— Thusn., Hsbn., Fruchtstr. 10.
— Wlad., Techn., 1. Weidend. 9W1.
Braunberg, Dor., Wwe., Ertelstr. 1.
— Ed. Franz', Korresp., Windauerstr. 62
Brauner, Herm., Amts-Schuhm.-Mstr., Kirchenstr. 37.
— Karl, Amtsbote, Gerberstr. 8W52.
— Leonh. Iw.', Stationschef, Karlsstr. 27

Wein- u. Austern-Stuben Basteiboulevard Nr. 2, Telephon Nr. 80. Otto Schwarz. Wein-, Delikatessen- u. Cigarren-Lager Basteiboulevard, Ecke der Kalkstrasse

— Marg. Leonh.', Bahnbmt., Karlsstr. 27
Braunfeldt, Arno Mich.', Fabrikbmt., Mühlenstr. 33.
— Villa, Wwe., Friedensstr. 15.
— Karl, Maurer, Wolmar. Str. 28.
— Sim. M., Fabrikbmt., Wolmar.Str.39
— Wilh., Badstub.-Pächter, Bachstr. 1.
Braunroth, Josche, Schuhm., Romanowstr. 159.
— M., Schuhm., Jakobstädt. Str. 13.
— Sch., Schuhm., Gypsstr. 2.
Braunsberg, A., Bmt., Gertrudstr. 115.
— Ernst Wilh.', Anglikanische Str. 5.
— Wilh., Kassier., Anglikanische Str. 5.
v. Braunschweig, Frommh., Cand. jur., Sekr. d. Stadtgüterverw., 1. Weidendamm 1W12.
Braunstein, Andr., Tischlermstr., Gertrudstr. 106.
— Jul., Wwe., Felliner Str. 7, W. 17.
— W., Handarb.-Lehr., Nikolaistr. 85.
Brauser, Ella, Frl., Schulenstr.27a, W.5
Brausin, Marie, Schndrn., Artilleriestr.34
J. Brauska, 2. G., Bauuntern., Inh.: Jak. Brauska, Talstr. 18a.
Brauska, Dav., Maurer, Alexanderstr. 161
— Jak., Hsb., Inh. d. Firma J. Brauska, Talstr. 18a.
Brauslit, Karl, Schuhm., Tuntenh. Str. 2
Brauwerk, Alex. Jur', Telegr.-Mech., Wolgundsche Str. 16W4.
Brauzei, Krisch, Fuhrm., Färberstr.4W25
Brechmann, F., Wwe., Mühlenstr. 102.
Brechmann, Jan, Priv., Säulenstr. 90.
Breckis, Ed., Tischlr., Karolinenstr.17W16.
— Karl, Tischlr., Karolinenstr. 21W5.
Breckmann, Karl, Bahnbmt., Hsb., Olivenstr. 13.
— Rob., Hdlr., Kalugasche Str. 16.
J. Breckoff, 2. G., Fabrik f. Spazierstöcke, Inh.: Julius Ludwig Breckoff, Säulenstr. 44, ☎ 1968.
Breckoff. Sieh auch Brekoff.
— Arv., Säulenstr. 56W4.
— Aug., Wwe., Nikolaistr. 37W8.
— Gust. Karl', Fabrikbmt., alte Mitauer Str. 62.
— Gust., Kfm., Romanowstr. 57W5.
— Herm., Kassir., Luisenstr. 5.
— Jul., Inh. der Firma J. Breckoff, Säulenstr. 44W20.
— Lina, Lomb.-Bmtn., Säulenstr. 44W22
— Marie, Lehrerin, Säulenstr. 49a.
— Otto, Kassier., Laubstr. 22.
Breckter, Andr., Hsb., Zimm., Säulenstr. 86.
— Emma, Bürobmtn., Säulenstr. 86.
— Olga, Frl., Lehrerin, Säulenstr. 86.
Bredak, Jan, Schlosser, alte Mitauer Str. 42/44.
Bredau, Alex., Hg., Grabenstr. 38.
Brede, sieh auch Breede.
— Aug., Setzer, Trinitatisstr. 18, W. 7.
— Ed. Friedr.', einz. offener Gesellsch d. Kommanditges. Ed. Adam u. Ko., Sommerstr. 3, W. 1.
Bredenschey, Hel., Hsb., Goldinger Str. 33.
— Emma, Frau, Marienmühlenstr.10W5.
Bredensen, Gottfr., Kontordiener, Alexanderstr. 53.
Bredermann. Sieh auch Brödermann.
— Julie, Wwe., Wolgund. Str. 72.
— Th., Schndr., Kalnezeemsche Str. 75.
Bredick, W., Handschuhhdlg., kleine Schmiedest. 25.
— Jeannot, Böttcher, Windstr. 13.
— Pet., Werkmstr., Karolinenstr. 7.
— Wold., Handschuhm., Ritterstr. 25.
Bredis, Alw. Petr.', Alexanderstr. 153.
E. H. Breede, 2. G., Fuhrgesch., Inh.: Eduard Breede, Eliasstr. 23, ☎ 1163
Breede, sieh auch Brede
— A., Buchhltr., Karolinenstr. 39.
— Ans, Dw., Tulasche Str. 7, W. 2
— Ans, Priv., Pernauer Str. 12, W.2.
— Arn., Zimm., Feldstr. 11, W. 12.
— Aug., Fuhrm., Hospitalstr. 6.
— Aug., Mech., Essenhöf. Str. 2a.
— Aug., Tischlr., Kalnezeem. Str. 100.
— Aug., Werkmstr., Nikolaistr. 47.
— Chr., Amts-Bäckermstr., Jakobsstr. 5, ☎ 3934.
— Ed., Buchb., Pleskodahlsche Str. 7.
— Ed., Maurer, Karolinenstr. 21, W.14
— Ed., Platzmstr., Hilchenstr. 1.
— Ed. Georg, Inh. d. Firma E. H. Breede, Eliasstr. 23.
— Elisab., geb. Sonnitz, Hsbn., Dorotheenstr. 8a.
— Ernst, Schlosser, Moorstr. 2.
— Friedr., Auss., Dorotheenstr. 8a, W. 5.
— Fritz, Tischlr., Pernauer Str. 22aW28
— G., Telegr.-Bmt., Talsen. Str. 2W3
— J., Tischlr., Ritterstr. 65, Q. 10.
— Jan, Bierhdl., Oskarstr. 8.
— Jan, Hsb., Schreyenbusch 7, 5.
— Jan, Hsverw., Stationsstr. 3.
— Jeannot, Mitinh. d. Firma A. Ferling u. Ko., Sprenkstr. 56a, W. 2.
— Ilse, Wwe., Schreyenbusch 4, 11.
— Joh., Fleisch- u. Wursthdl., Alexanderstr. 153.
— Joh., Hg., Bockstr. 5.
— Joh., Maurer, Schulenstr. 38.
— Joh., Mstr., Wenden. Str. 17.
— Joh. Friedr.', Bürobmt., Dorotheenstr. 8a.
— Jur., Hsb., Pleskodahlsche Str. 7.
— Jur, Zunahtm., Alylstr. 24, W. 55.
— Karl, Amts-Bäckermstr., Nikolaistr. 18
— Karl, Bahnbmt., Altonaer Str. 16.
— Karl, Bierverl., Grabenstr. 19.
— Karl, Feldsch., Unionstr. 8, W. 8.
— Karl, Hausv., Salwensche Str. 31.
— Karl, Schndr., Sprenkstr. 23a, Q. 32.
— Karl Andr.', Fabrikbmt., Ritterstr. 52
— Karl Jak.', Prof. d. A.-G. Kriegsmann Korkenfabr., Säulenstr. 52a.
— Karol., Wwe., Reval. Str. 55, W. 9.
— Krischj., Kommiss., Ritterstr. 75aW5.
— Lisa, Schndrn., Kirchhofstr. 4.
— M., Tischlr., Stintseestr. 9.
— Mart., Werkmstr., Pilgerstr. 2.
— Mich., Schmied, Hospitalstr. 19.
— Minna, Frau, Sternstr. 20W13.
— Olga, Frl., Marienstr. 76.
— Otto, Schlosser, Essernsche Str. 2.
— Paul., Schndrn., Wwe., Pernauerstr.20
— Pet., Expreß, Konradstr. 1.
— Pet., Former, Schreyenbusch 4,11.
— Pet., Sattler, Versohnsche Str. 4.
— Pet., Schlosser, Dorpater Str. 88.
— R., Bäckerei, Jakobsstr. 5.
— Reinh., Vers.-Bmt., Gertrudstr. 41.
— Ten., Hsb., Schreyenbusch 5, 18a.
— W., Hsb., Amts-Tischlermstr., Schulenstr. 23, ☎ 2933.
— Wold., Pension, Newastr. 8W20.
— Wold., Schmied, Pilgerstr. 8, W. 8.
J. Breedis, 2. G., Eisen- u. Stahlwar., Inh.: Iwan Breedis, Sprenkstr. 40, ☎ 6275.
Breedis, Andr., Bahntr., Thronf.-B. 31.
— Alex., Feilenh., Wenden. Str. 9W18.
— Alex., Hg., Kurmanowstr. 14W6.
— Alfr. Karl', Bankbmt., Matthäistr. 38
— Andr., Feilenh., Grabenstr. 1.
— Anna, Frl., Marienstr. 55.
— Anna, Wwe., Alexanderstr. 192.
— Anna, Wwe., Elisabethstr. 85a.
— Ans, Hsb., Aststr. 63.
— Ans, Kutscher, Marstallstr. 19.
— Aug., Maurer, Artilleriestr. 44W17.
— Aug., Schlosser, Ritterstr. 75.
— Christ., Hebamme, Gertrudstr. 77.
— Ed., Fuhrm., Marienstr. 132.
— Elisab., Schndrn., Kalugasche Str. 16.
— Ella, Schndrn., Gertrudstr. 113W14.
— Emma, Frl., Zeltstr. 3.
— Franz, Fuhrm., Laboratoriumstr. 29.
— Fritz, Heizer, Frauenburg. Str. 16.
— Fritz Fritz', Gürtler, Säulenstr. 84.
— Jak., Bauuntern., Mühlenstr. 12W21.
— Jak., Kellner, Gertrudstr. 25W7.
— Jan, Hsb., Aststr. 65.
— Jan, Ksm., Sprenkstr. 38W6.
— Jan, Schausp., Artilleriestr. 41W22.
— Jan, Schlosser, Wolmarsche Str. 20.
— Jan, Tischlr., Soldatenstr. 8.
— Jan Pet.', Tischlr., Artilleriestr. 51.
— Joh., Geschäftsf., Gertrudstr. 26W6.
— Jos., Maurer, Blumenstr. 5, W. 11.
— Jul., Maler, Mühlenstr. 84.
— Karl, Kutscher, Dünamünd. Str. 22.
— Karl, Masch., Steinstr. 14.
— Karl, Vorarb., Oskarstr. 10.
— Karl Andr.', Postbmt., Gertrudstr. 77
— Kath., Hebamme, Sprenkstr. 16.
— Kath., Wwe., Gerberstr. 9, W. 10.
— Krist., Tischlr., Artilleriestr. 55.
— Krist. Jak.', Hsb., Feldstr. 9, W. 2
— Luise, Wwe., Augustenstr. 19.
— M., Schlosser, Artilleriestr. 68.
— Marianne, Fuhrhltrn., Marienstr. 108.
— Mich., Kistenm., Bockstr. 5.
— Nik., Fleischhdlr., Matthäistr. 97.
— Osk., Tischlr., Matthäistr. 61.
— Pet., Maurer, Pokrowstr. 18.
— Pet., Vorarb., Moritzstr. 13.
— Pet. Fritz', Mech., Säulenstr. 81.
— Pet. Indr.', Zeichner, Bahnbmt., Marienstr. 50.
— Rud., Hg., Dorotheenstr. 23a.
— Rud., Schlosser, Marienstr. 52W8.
— Sim., Heizer, Katharinend. 17W32.
— Ten., Fuhrm., Revaler Str. 96W11.
— Trine, Hsbn., Pilgerstr. 8.
— Wilh., Schlosser, Gertrudstr. 129.
— Wilh., Wwe., Marienstr. 44.
Breedit, Emma, Schndrn., Sprenkstr. 25.
— Aug., Tischlr., Säulenstr. 79.
— Fritz, Bmt., Färberstr. 13.
— Ottil., Wwe., Parkstr. 8, W. 11.
Breekis, Bernh., Verk., Jarosl. Str. 85.
Breeschcharags, A., Fuhrm., Charlottenstr. 2
Breeschkaln, Krisch, Gend., Marienstr. 103
Bregowski, Anna, Kindergarten, Suworowstr. 4, W. 7.
— G., Vers.-Insp., Suworowstr. 4. ☎ 767.
Brehde, John, Kfm., Nikolaistr. 43W2. ☎ 7176.
Brehdel, L., Wwe., Sternstr. 5.
Brehdik-Friede, Selma, Zahnarzt, Jägerstr. 8W4.
v. Brehm, Marie, Dr.-Wwe., Mühlenstr. 34W11.
— W., Wwe., Alexanderstr. 31.
Brehm, Aug., Kfm.-Wwe., Kirchenstr. 35.
Brehmann, Joh., Lehrer, Kalnez. Str. 97
— Paula, Lehrerin, Kalnezeem. Str. 97.
Breier, Friedr., Masch., Moskl. Str. 273

Karl Grünberg, Matthäistr. № 54, im eigenen Hause. Telephon № 2402
Die besten Gummireifen der Welt.

Nur importierte Weine in grösster Auswahl.

Karl Grünberg, Matthäistr. № 54, im eigenen Hause. Telephon № 2402. Die besten Gummireifen der Welt.

Jakob Breiksch, 2. G., Getränke, Gogolstr. 19, ⊶ 5248.
Breitsch, Bmt., Seestr. 17W7.
— A., Kwh., Dorotheenstr. 16, ⊶ 5505.
— Anna, Schndrn., Romanowstr. 64.
— Anna, Wwe., Säulenstr. 91.
— Erich, Lehrer, Architektenstr. 1, W. 3.
— Hans, Tschlr., Mühlgrab. Str. 9W44
— J., SR, Vorst. d. Navigat.-Schule, Mühlgraben, Seemannsschule.
— Jak., Hdlr., Wolgundsche Str. 96.
— Jak., Kfm., Timotheusstr. 1W5.
— Jul., Lehrer, Goldinger Str. 25.
— P., Schndr., Dorotheenstr. 16.
— Pet., Bahnbmt., Kirchhofsstr. 18W4.
Breimer, Ant., Student, Sprenkstr. 9.
Breitberg, Joh., Priv., Matrosenstr. 4.
Breitenstein, Emil Otto', Leutn., Romanowstr. 18.
— Gust. Adolf', Betriebsl. d. Städtisch. Elektr. Werkes, Andreasholm.
— Kath., Wwe., Artilleriestr. 33.
— Mart., Zimmerm., Marienstr. 87.
— Maxim. Helmut Gust.', Bürobmt., Andreasholm, Elektr. Werk.
— Rich. Gust.', Buchhltr.-Geh., Andreasholm, Elektr.-Werk.
Breitfeld, Al. Max', Hg., Alexanderstr. 152
Breitfuß, Ed., Hg., Hospitalstr. 3.
Breitmauser, Jan, Schlosser, Ritterstr. 93
Breitz, Pet., Oberst, Wolgund. Str. 15a.
Breiwast, Jan, Stauer, kl. Milchstr. 7.
Breiwo, Paw., Maler, Pernauerstr. 25.
Breke, Karl, Hg., Moskauer Str. 5.
Breker, Th., Klempner, Matthäistr. 103.
Brekin, Anna, Schndrn., Hamannstr. 5.
Brekoff. Sieh auch Breckoff.
— Wilh., Fleischer, kl. Lagerstr. 41.
Breksch, Karl, Schlosser, Marienstr. 110
Breksche, Ant., Fleischer, Elisabethstr. 81
Brekte, Otto, Portier, Domplatz 15, W. 6.
Bremann, E., Kol.-Hdl., Rodenpoiserstr. 45.
— Aug., Fuhrm.-W., Rodenpoiserstr. 62
— Jan, Hsb., Rodenpoiser Str. 47a.
— Otto, Bahnbmt., Säulenstr. 108.
v. Bremen, Erik, Student, Nikolaistr. 61
Bremer. Sieh auch Braemer.
— Art., Mech., Petersb. Ch. 4W6.
— Elsa Georg', Hgn., Rathausplatz 3.
— Emma, Wwe., Schmiedestr. 5W3.
— Emma Georg', Hgn., Rathauspl. 3.
— Ferd., Hg., Schmiedestr. 5W3.
— Marie, Wwe., Pionierstr. 4.
— Wilh., Kapellmstr., Kirchenstr. 4.
Bremiker, Karl, Hsverw., Bausk. Str. 41.
Bremfeldt, Aug., Maler, Lubahnsche Str. 38
— Georg, Schriftf. d. Rig. Hilfsvereins, Lubahnsche Str. 38.
— Gust., Hsb., Lubahnsche Str. 38.
— H., Gießer, Rodenpoiser Str. 29.
Brempel, Ed., Töpfer, Matthäistr. 93.
— Anna, Schndrn., Mitauer Ch. 39.
— Anna, Wwe., Petersb. Ch. 79W4.
— Bruno, Tapez., Wiesenstr. 9W7.
— Emil., Wwe., Wenden. Str. 25, W.3.
— Friedr., Glasfabrik, Mosk. Str. 196a ⊶ 4838.
— Joh., Schlosser, Gerberstr. 2, W. 10.
— Julie, Wäsch., Gerberstr. 2, W. 23.
— Karol., Wwe., Moskauer Str. 283a.
— Kurt, Feuerwehrm., Gertrudstr. 119.
— Livia Karl', Auss., Wenden. Str. 25.
— Lucie Friedr.', Auss., Asylstr. 29W1.
— Rob., Schmied, Schlocksche Str. 63.
— Rud., Mstr., Karolinenstr. 39.
— Wold., Glasm., Asylstr. 24W38.
Bremsch, Karl, Hdlr., Dorpater Str. 88.
Bremschmidt, Alfr., Kwh., Romanowstr. 61
— Jan, Auss., Mühlenstr. 70.
— Joh., Lehrer, Mühlgrab. Str. 14a.
— Joh., Tschlr., Moskauer Str. 129W8.
— Mart., Bankbmt., Matthäistr. 38.
Bremse, Joh., Tschlr., Ritterstr. 111.
— Mart., Portier, kl. Lagerstr. 49.
Brengul, R., Frl. Lehrn., Gertrudstr. 22.
Brenholm, Ad., Auss., Simonstr. 14.
Brennas, Wera, Wwe., Krebsstr. 9W2.
Brenneisen, Karl, Werkmstr., Nordstr. 12
Brenner, Amal., Frl., Rujen. Str. 6.
— Christ., Frl., Gymnastikstr. 15.
— Ed., Vorarb., Alexanderstr. 151.
— Ernst, Kwh., Revaler Str. 77.
— Jer., Hausverw., Mühlgrab. Str. 9.
— Lina, Kol.-Hdlrn., 1. Weidend. 5W11.
Brennis, Joh., Wwe., Hausverw., Brückenstr. 3a.
Brennschmidt, Mart. Joh.', Bankbmt. Matthäistr. 38W39.
Brennsohn, J., Orthopäd. Heilanstalt, Schule f. Massage, Heil- u. pädagog. Gymnastik, Spr. 10—12 u. 4—5, Mühlenstr. 64, ⊶ 4411.
— Theod., Kellner, Alexanderstr. 88.
Brenntuch, J., Schndr., Kathol. Str. 33.
Brentz. Sieh auch Brenz.
Brentz, Alex., Tschlr., Alexanderstr. 50.
— Aug., Techn., Ritterst. 17W13.
— Joh., Lehrer, Kirchhofsstr. 14.
— Lisa, Wwe., Marienstr. 46.
— Pet., Gießer, Obststr. 10.
— Rud., Cand. rer. merc., Alexanderstr. 50.
— Schmul, Tintenfabr., Schiffsstr. 14.
Brentzsohn, Franz, Zimm., Windauerstr. 9
Brenz. Sieh auch Brentz.
— Jan, Schmied, Matthäistr. 101.
— Karl, Tschlr., Mitauer Ch. 38a.
— Pet., Korkenschndr., Theringerstr. 17
— Rein, Hg., Asylstr. 18.
Brenzau, Ign., Weber, kl. Lagerstr. 17.
Brenzen, Karl, Lehrer, Waisenstr. 3.
Brenzis, Jak., Färber, Apothekerstr. 30.
Brenzit, Jan, Dw., Wasastr., Sportverein.
Brenzow, Karl, Priv., Alexanderstr. 154.
Bresche, Wilh., KR-Wwe., Romanowstr. 60
Breschinski, Andr., Tapez., Gerberstr. 6.
— Ans, Fleischer, Wolgund. Str. 112.
— Franz, Hg., Ballastdamm 54.
— Fed., Schlosser, kl. Vegesacksh. 22W5.
— Georg Joh.', Fabrikbmt., Bockstr. 9.
— Jan, Vorarb., Katharinend. 20aW16.
— Joh., Fuhrm., Suworowstr. 85, W. 3.
— Joh., Schndr.-Mstr., Wallstr. 23W3.
— Jur, Tschlr., Altgas. Weg 2.
Breschke, Jan, Dw., Bausk. Str. 21a.
Brese, Jan, Schmied, Segelstr. 11.
— Reinh. Wilh.', Fabrikbmt., Sprenkstr. 7
Breslaw, Berka, Schuhm., Smolensker Str. 4.
Bresle, Karl, Kutscher, Mühlenstr. 67.
Bressem, A., Schreibmasch.-Büro, Neustr. 25.
— Wilh., Kfm., Suworowstr. 30, W. 4. ⊶ 5174.
Bretscht, J., Schndr., Jakobsstr. 24W20.
Brettschneider, Emilie, Frl., Nikolaistr. 21
— Friedr., Kassirer, Bienenstr. 6.
— Ludw., Maler, Artilleriestr. 55W33.
Bretzke, Fabrikbmt., Rjäsansche Str. 5W1.
— Rob. Karl', Wäger, Rodenpoiserstr. 61
Breuer, A. G., Frl., Suworowstr. 32.
Breugsel, Gust., Portier, Schlock. Str. 24
Brey, Gottl., Frisirsalon, Marienstr. 112
Breyer, Alex., Feldscher, Alexanderstr. 34.
— A., Wwe., Unionstr. 3.
— Anna, Hausbes., Grotenstr. 12.
— Ed., Masch., Matthäistr. 131, W. 5.
— Else, Frau, Alexanderstr. 60.
— Emma Elise, Wwe., Alexanderstr. 91
— Friedr., Frisör, Hilfsstr. 12W20.
— Friedr. Mart.', Diener, Kirchenstr. 45
— Marie, Schndrn., Grotenstr. 12.
Brjantschikow, Feod., Maler, Abguldensche Str. 21.
Brjanzew, Alex. Jw.', Reichsb.-Bmt., Friedensstr. 8W8.
— Dm. Pet.', Lehrer, Mühlenstr. 7, W. 6.
— N. P., KR, Insp. am Geistl. Seminar, Puschkinboul. 9.
Brjatschinski, J., Maler, Mosk. Str. 183.
Brickmann. Sieh auch Brikmann.
Brickmann, Fritz, Masch., Torfstr. 5.
— K., Schlosser, Pernauer Str. 25W23.
— Karl, Wagenb., Wolmar. Str. 41.
— Otto, Hsb., Jaroslaw. Str. 55, W. 7.
— Pet., Seemann, Artilleriestr. 17.
Bridin, J., Hsb., Untermstr., Jrmlausche Str. 2.
— J., Kol.-Hdlr., Kaisergartenstr. 4.
— Jan, Hdlr., Marienstr. 103.

H. A. Brieger,

Seifen- und Parfümerie-Fabrik.

Fabrik und Niederlage:

Säulenstrasse Nr. 10, Telephon 350.

Engros-Lager in der Stadt:

Kalkstr. 1. Tel. 339.

Magazine: Säulenstrasse 10.
Kalkstrasse 1.

H. A. Brieger, 1. G., Seifen- u. Parfümeriefabrik. Inh.: Florentin Gottl. und Wilh. Brieger, Koll.-Prof.: Wilh. Wilkens u. Wilh. Hinzenstern. Fabr.: Säulenstr. 10, ⊶ 350, Kontor u. Niederl.: Kalkstr. 1, ⊶ 339, Postfach 64.
Brieger, Eug., geb. Lambert, Hebamme, Newastr. 9W44.
— Florentin G., Mitinh. d. Firma H. A. Brieger, Alexanderstr. 31, ⊶ 5268.
— Joh. Wilh.', Nagelschm., Suworowstr. 131, W. 14.
— Klara, geb. Göschel, Wwe., Revaler Str. 23W2.
— Rich., Kfm., Ritterstr. 18, W. 5.
— Wilh. E., Mitinh. d. Firma H. A. Brieger, Säulenstr. 17, W. 2, ⊶ 3249.
Briegmann, Wik., Schlosser, Alexanderstr. 134.
Brieling, Friedr. Karl, Buchhltr., Albertstr. 3W2.
Bries, Jak., Fleischer, Suworowstr. 109.
— John Joh.', Werkmstr., Säulenstr. 10.
Briese, Emil Joh.', Werkmstr., Martinshöfsche Str., Salamander.
— Leop., Tschlr., Talsensche Str. 17.
Briesemeister, Marie, Frl., Nikolaistr. 25.
Briesser, Emil, Hg., Peterholmstr. 19.
— Joh., Schmied, Peterholmstr. 19.
Brigader, Anna, Frl., Schriftst., Alexanderstr. 24.
— J., Buchhdlg., Inh. J. Rapa, Marienstr. 13, ⊶ 5111.
— J., Kol.-Hdl., Bausk. Str. 17.
— Jan, Kwh., Bauskesche Str. 17.

Ch. Jürgensohn, Weingrosshandlung, Wallstr. Nr. 20. Telephon Nr. 106.

— Joh. K.', Buchhdlr., Direktor der Vierten Gef. gegenf. Kred., Stadtverordn., Alexanderstr. 24, W. 8.
— Jul., Lehrer, Revaler Str. 70.
— Karl, Zimmerm., Färberstr. 4W18.
— Reinh. Joh.', Techn., Alexanderstr. 174
— Sam. Jw.', Hg., Muckenh. Str. 33.
— Th., Bahnbmt., Hsb., Pionirstr. 4.
Brigant, 2. G., Traktör, Inh.: Jan Brigant, Dorpaterstr. 5, ☎ 3965.
Brigant, Jan, Maurer, Wolmar. Str. 41
— Joh., Inh. d. Hotel Bristol, Dorpater Str. 5, ☎ 3965.
Brige, Jan, Maurer, Artilleriestr. 57.
Brigeneek, Rob., Schuhm., Pernauerstr. 23a
Brigg, Andr., Hsb., alte Mitauer Str. 26.
Brigge. Sieh auch Brügge.
— Alwine, Wwe., Zeltstr. 5.
— Aug., Wwe., Dorotheenstr. 42W11.
— Ernst, Briefstr., Lemsalsche Str. 1.
— J., Hdlr., Jakobsstr. 28, W. 27.
— Jak., Dw., Milchstr. 5, W. 3.
— Joh., Schlosser, Ballastdamm 60.
— Joh., Techn., Würzausche Str. 1.
— Krisch, Hsb., Petersb. Ch. 133.
— M., Massöse, Romanowstr. 64W26.
— Theod. Joh.', Petersb. Ch. 133W4.
Briggen, Mart., Schlosser, Suworowstr. 122.
Briggis, Andr., Dw., Suworowstr. 83.
— Ans Dav.', Instr.-M., Säulenstr. 49
— Fritz, Hdlr., Laborator. Str. 6.
— Jan, Gerber, Kalkofenstr. 28.
Briggmann, Mart., Masch., Champetresche Str. 53.
Brigsne, Amalie, Frau, Pension, Thronfolgerboul. 31W18.
— Hans, Werkmstr., Säulenstr. 75W4.
Brihdak, Aug., Dw., Sprenkstr. 16aW17.
Brihksch, Minna, Wwe., Pens., Suworowstr. 7, W. 8.
Brihwul, Andr., Hsb., Kownosche Str. 22.
— Jak., Heizer, Ernestinenstr. 13.
— Pet., Schmied, Ritterstr. 77, Q. 20.
— Pet. Ans', Werkmstr., Pet. Ch. 4W25.
Brikert, Marie, Wwe., Duntenh. Str. 54
Brikmann. Sieh auch Brickmann
— Ed., Schlosser, Revaler Str. 24.
— Ernst, Werkmstr., Goldinger Str. 11.
— Franz, Schuhm., Waggonstr. 3.
— Joh. Matw.', Schmied, Säulenstr. 91
Brikow, Alex., Bahnbmt., Romanowstr. 84
Brikfch, Joh., Flachswr., Sprenkstr. 5.
Brikfche, Joh., Vorarb., Hospitalstr. 13.
Brikschmann, J., Dw., Marstallstr. 8.
Briktschinsky, Karl, Hutm., Romanowstr. 46
Brill, 1. G., Sägemühle, Inh.: Feiwel Brill, Hasenholm. Uferstr. 4/6, ☎ 3867.
Brill, Feiwel, Inh. d. Firma F. Frill, Hasenholmsches Ufer 4.
Brille, Karl Joh.', Montör, Schulenstr. 25
Brilljant, Mar., Wäsch., Marienstr. 113.
Brillin, Klara, Wwe., kl. Lagerstr. 65.
— Jak., Schlosser, Zeltstr. 2.
Brilowski, Andr., Uhrm., Suworowstr. 51
Brimann, Jan, Schloss., Appricken. Str. 6
Brimmer, J., Dw., Mitauer Ch. 78.
Brin, Faiw., Schuhm., Mosk. Str. 104.
— F., Uhrenhdl., Marienstr. 31.
Brinck. Sieh auch Brink.
— Alex., Frau, Pens., Basteiboul. 8.
— Art. Joh.', Fabrikbmt., Wenden. Str. 5
— Hedw., Wwe., Marktstr. 5.
— Jul., Frau, Waldstr. 12.
— Lucie Joh.', Hgn., Wenden. Str. 5.
— N., Gouv.-Heim, Stellenverm., Thronfolgerboul. 31, W. 1.

— Wilh., Fabrikbmt., Nußstr. 7.
— William Rich.', Buchhltr., Basteib. 8.
Brinckenhoff, Ludm., Bmt.-Wwe. Alexanderstr. 36, W. 16.
— Nik. Wass.', Cand. rer. merc., Buchhltr., Alexanderstr. 36.
Brinckert, Alex., Kfm., Suworowstr. 12, ☎ 1421.
Bringe, Joh., Elektrotechn., Schreyenbusch 4, 18a.
Bringis, Pet., Tschlr., Romanowstr. 77.
— Pet., Buchhltr., Romanowstr. 42.
Brink. Sieh auch Brinck.
— A., Schuhm., Gertrudstr. 42.
— Anna, Hsb., Lubahnsche Str. 2, W. 1.
— Ant., Schuhm., Marienstr. 84W9.
— Aug., Hdlr., Dorotheenstr. 16.
— Dav., Vorarb., Petersb. Ch. 124W3.
— Elsa, Wwe., Bmtn., Sprenkstr. 52.
— Frdr., Fleischer, Lubahnsche Str. 2.
— Jak., Dreher, Schützenstr. 5.
— Jur, Bäcker, Schreyenbusch 6, 8.
— Karl, Fleischer, Lubahnsche Str. 14.
— Karl, Fuhrm., Charlottenstr. 17.
— Konst., Lehrerin, Katholische Str. 21.
— Mart. Pet.', Hsb., Lange Str. 7a.
— Mich., Mech., Suworowstr. 131W17.
— Mich., Tschlr., Mosk. Str. 166.
Brinke, Joh., Dw., Suworowstr. 47.
Brinkenfeld, Paul, Mont., Simonstr. 3.
Brinkert, Erich, Hg., Revaler Str. 57b.
— Georg, Privat., Rutzausche Str. 21.
— Osk., Schaffner, Gymnastikstr. 15.
J. Brinkmann & Ko.' 2. G., Sägemühle, Inh.: Jahn Brinkmann, Klementy Pawlowsky, Jahn Lugge, Kojenholmsche Str. 15, ☎ 3101.
Julius Brinkmann, 2. G., Agenturgesch., Inh.: Jul. Brinkmann, Theaterb. 6, ☎ 4595.
Brinkmann, Ans, Hsb., Lubahn. Str. 1.
— Andr., Böttcher, Mitauer Ch. 39.
— Ant. Kasp.', Braumstr., Ritterstr. 2.
— Dav., Former, Schreyenbusch 2, 46.
— H., Dr. med., Spr. 9—1 u. 5—8, Sandstr. 34W4.
— J., Montör, Plettenbergstr. (Dragunshof).
— J., Schuhm.-Mstr., Dorpater Str. 55a.
— Jan, Mitinh. d. Firma J. Brinkmann & Co., Lubahnsche Str. 1, ☎ 2108.
— Joh., Hebamme u. Massöse, Romanowstr. 70aW13.
— Joh., Vorarb., Dampfstr. 98.
— Jos., Schuhw.-Hdl., Alexanderstr. 49.
— Jul., Bmt., Romanowstr. 70a.
— Jul., Inh. d. Firma Jul. Brinkmann, Theaterboul. 6W1.
— Karl, Steuerm., Kohlenstr. 24.
— Karl, Zimmerm., Albertstr. 2a.
— Mart., Schmied, Matthäistr. 52.
Brinkus, Jan, Kassir., Suworowstr. 84.
Brinkwirth, Gottl., Werkmstr., Dünamünd. Str. 22.
Brinn, Chaim, Fleischer, Uferstr. 15.
— Chaim, Fleischer, Mosk. Str. 32.
Brinning, Anna, Wwe., Matthäistr. 68.
Brischewski, Lisa, Wwe., Helenenstr. 6.
Brischke, Karl, Dw., Laubstr. 1.
Brischken, Fritz, Schlosser, Laborat. Str. 19
Brischkin, Mik., Bäcker, Dorpater Str. 78
Brise, Aug., Ankern., Bauskescher Weg 8
Brisgalow, Jak., Maler, Aahöf. Str. 4.
Brisinski, K. J., Unters.-Richter, Albertstr. 8, W. 2, ☎ 5140.
Briske, Mart., Schlosser, Kaugern. Str. 11
— Jur, Böttcher, Baumstr. 3.
v. Briskorn, Eug., Hsb., Mühlenstr. 15.

Briskorn, Aug., Maler, Zeltstr. 5.
Brisky & Groß, Kleiderhdlg., Wallstr. 20, ☎ 1524.
Brisky, Karl, Schndr.-Mstr., Matthäistr. 18.
Brisnik, Nik., Bmt., Abguld. Str. 3.
Brisowski, Dietr., Töpfer, Maurerstr. 8.
— Jul., Tschlr., Wolmarsche Str. 15.
Britan, Anna, Hdlrn., Säulenstr. 70W19
Britlieb, Jak., Schlosser, Pernauerstr. 25
Britschka, Joh., Hg., Andreasstr. 1W16.
— Agnes, Wäsch., Schreyenbusch 2, 15.
— Jan, Hsb., Kaukasische Str. 12.
— Mart., Hsb., Emmastr. 7.
Brittan, Krisch, Maurer, Mit. Ch. 39.
Britz, Anna Charl., Schndrn., Gertrudstr. 23.
— Jak., Lieferant, Marienstr. 12.
— Lisa, Wäsch., Kirchenstr. 45W33.
— L., Kol.-Hdl., Romanowstr. 47.
— Lisa, geb. Marzew, Frau, kl. Newastr. 13W11.
— Wik. Wik.', Bahnbmt., Sprenkstr. 56a
Britzke, Ed. Joh.', Fabrikbmt., Alexanderstr. 114, W. 9.
— Erh. Vikt.', KR, Adj.-Prof. am Pol., Thronfolgerboul. 21W8.
— Marie, Wwe., Romanowstr. 73, W. 18
— Ottilie, Wwe., Mühlenstr. 3.
— Rich., Ing., Mühlenstr. 72, ☎ 1999
Britzmann, Arth. Otton.', Fabrikdir., Prok. d. Firma Carl Nevermann & Co., 2. Weidendamm 19, ☎ 4674.
Briwinski, Wik., Mech., Windauerstr. 62.
Briwmann, Georg, Schlosser, Unionstr. 24
— Jan, Hsb., Unionstr. 41.
— Jan, Hsb., Kol.-Hdl., Rabenstr. 4W7.
— K., Schuhm.-Mstr., Alexanderstr. 109.
— Karl, Schuhm., Revaler Str. 23W15.
— Math., Wwe., Unionstr. 44.
Briwul, A., Wwe., Revalerstr. 61W19.
v. Brixen, Konst., ält. Justierer, Marienstr. 4a, W. 5.
Brock, Alex., Kfm., Elisabethstr. 9a.
— Aug., Fuhrm., Kurmanowstr. 20b.
— Erwin Pet.', Ing.-Chem., Brückenstr. 15 ☎ 6816.
— Osk. Ernst', Materialverw., Wendensche Str. 13W25.
— Pet. Jak.', Hg., Schreyenb. 5, 12.
— Wilh., Fabrikbmt., Wenden. Str. 2W6
Brockensammlung, Wolmarsche Str. 23, sieh Register Seite 2.
Brockert, Alw., Hsverw., Palaisstr. 9W8.
Brockhardt, Karl, Schlosser, Kohlenstr. 2a.
W. Brockhausen & Co., 2. G., Fabrikation v. Korsets. Inh.: Friedr. Wilh. Brockhausen, Fabrik: Altonaer Str. 8, ☎ 1890. Niederlage: Scheunenstr. 16.
Brockhausen, Friedr., Fabrikant, Altonaer Str. 8.
— Wilh., Inh. d. Firma W. Brockhausen & Co., Altonaer Str. 8, ☎ 1890.
Brockhus, Joh., Kellner, Gerberstr. 8W27
Brockhusen, Hel., Wwe., Matthäistr. 19.
— Jan, Exped., Matthäistr. 113W5.
Brockmeyer, Felix Theod.', Hg., Alexanderstr. 91, ☎ 6385.
Brod, Karl, Fuhrm., Romanowstr. 77.
— Pet. Jan', Werkmstr., Dorotheenstr. 15
— Sch., Holzhdlr., Gogolstr. 4W9.
Brode, J., Lederhdl., Kunststr. 1, ☎ 6355.
— Pet., Hsb., Talsensche Str. 17.
Brodel, Ed., Dw., Alexanderstr. 124.
— Jan, Bmt., Laubstr. 3b.
— Marie, Wwe., Revaler Str. 90W5.

Karl Grünberg, Die besten Gummireifen der Welt.
Matthäistr. № 54, im eigenen Hause. Telephon № 2402

Eigene Filialen: Mühlenstr., Ecke der Suworowstr., Tel. 325. Hagensberg, Waldstr. 4a, Tel. 3950.
Weberstrasse, Ecke der Altstadt, Tel. 1569. Mitauer Chaussee 12, Tel. 3055.

Karl Grünberg, Matthäistr. № 54, im eignen Hause. Telephon № 2402. Die besten Gummireifen der Welt.

Broder, Karl, Schiffskapt. ,Bienenstr. 13
— Abr., Schuhm., Mühlenstr. 132W5.
Brodin, Ilse, Wwe., Gymnastikstr. 11.
Brodnitzki, Wladisl., Bahnbmt., Gerberstr. 5
Brodow, Serg., ehem. Feldw., Wasserstr. 26
Brods, Jan, Schlosser, Suworowstr. 120
— Jan, Diener, Sternstr. 30W14.
Brodte, Kurt, Werkmstr., Königsstr. 15.
v. Broecker, Charles, Arzt, Spr. 11—1 u. 5½—7 Mosk. Str. 112 u. 9—10 u. 4—5 in der Wohnung Alexanderstr. 34, ☎ 3338, Mont., Dienst., Donnerst. u. Freit. Spr. 9—10 in d. Diakonissenanst. Friedensstr. 3.
Brödermann. Sieh auch Bredermann.
Brödermann, Joh., Hebamme u. Masföse, Artilleriestr. 4, W. 6.
— Ed. Sam.', Hg., Artilleriestr. 4W6.
— Karl Ed.', Fabrikbmt., Mühlenstr. 8.
— Th., Hsb., Champetr. Str. 86.
Bröse, Hedw., Wirtin, kl. Münzstr. 12.
— Jul. Karl', Bankbmt., Romanowstr. 41
— L. M., Wwe., Romanowstr. 41.
Broide, A., Dr. med., Spr.: 9—11 u. 4—6, Kalkstr. 10, ☎ 3392.
— A., Hg., Herrenstr. 20W4.
Broido, Schm., Zahnarzt, Romanowstr. 70
Broidte, Nat., Handarb.-Atel., Königsstr. 15W3.
A. **Broitmann**, 2. G., Sägemühle, Inh.: Alex. Broitmann, Bauskesche Str. 31, ☎ 2961.
Broitmann, J. W., Pauluccistr. 6, ☎ 2661
Brokarew, Ant. Ter.', Bahnbmt., Station Kriegshospital.
J. **Bromberg**, 2. G., Trakteur, Inh.: Joh. Bromberg, Elisabethstr. 65, ☎ 859.
Bromberg, J., Inh. d. Firma J. Bromberg, Elisabethstr. 65.
— Dorot., Hsbn., Elisabethstr. 65.
— Fritz, Hg., Elisabethstr. 65.
— Karl, Tschlr., Abguldensche Str. 6.
Bronewski, Andr., Fuhrm., Säulenstr. 51
Bronin, Mich., Hg., Slavenstr. 5a, W. 4.
— Filipp, Unternehm., Slawenstr. 5a.
Bronisch, Wik., Zimm., Lazarethstr. 3.
Bronitzki, N., Bahnbmt., Palissadenstr. 14
Bronk, Jos., Gärtner, Schwalbenstr. 8.
Bronka, Iw., Dw., Hamburger Str., Villa Teuffer.
Bronsert, Jur., Hsb., Gerberstr. 11.
Brosch, Anna, Wwe., Suworowstr. 100.
— Denis, Dir. d. A.-G. Osk. Wildenberg, Bauskesche Str. 4, ☎ 6550.
Thomas **Brosche**, 2. G., Kolonialwar., kl. Schmiedestr. 10.
Brosche, Karl, Artellschtsch., Elisabethst. 2.
— A., Priv., Marienstr. 99W10.
— Aug., Zimm., Marienstr. 79W20.
— Th., Hdlr., Pferdestr. 17.
— Th., Schuhm., Marienstr. 110W51.
— Theod., Schuhm., Matthäistr. 87.
— Mart., Bierhdl., kl. Schmiedestr. 2.
— Marz, Hdlr., Gertrudstr. 106W6.
Broschell, Gust., Fleischhdl., Kurmanowstr. 29.
— J., Fleischer, Säulenstr. 98.
— Joh., Drehermstr., Baldohn. Str. 5a
Broschinski, Anna, Wwe., Seestr. 21W6.
— Stan., Schuhm., Bergstr. 16W3.
Broschowski, Chaim., Schuhm., Smolensker Str. 10.
Broschowski, Wik., Maurer, Revalerstr. 69
Brosewitsch, L., Vorarb., Wenden. Str. 5
Brosgal, B., Zunahtm., Sprenkstr. 13.
Brosgul, Mowscha, Schndr., Moskauer Str. 104, W. 51.
Brosin, Friedr., Kanzleibmt., Ritterstr. 7
— Gust., Kutscher, Mühlenstr. 34W26.
— Otto, Küfer, Pferdestr. 21W8.
— Otto Friedr.', Küfer, Mosk. Str. 96.
Brosko, H., Uhrm., Schulenstr. 7.
— Friedr., Schuldien., Kommerz-Schulgeb., Todlebenboul.
— Jul., Wwe., Martastr. 3W4.
— Karl, Schweizer, Parkstr. 8, W. 19.
— Olivier, Apoth.-Geh., Martastr. 3.
Brosse, Sin., Frau, Säulenst. 51W2.
Brotanow, Jes., Wwe., Matthäistr. 89a.
Brotschitsch, J., Bmt., Bausk. Str. 4.
Browik, Hirsch, Schndr., Gertrudstr. 48.
Browkillo, Matw. Sigism.', Bahnbmt., Gertrudstr. 109.
Broz, Bog., Konzertmstr., Nikolaistr. 27
Brschewsky, B., Hsb., Wolgundsche Str. 108.
Brschowska, Franz., Postbmtn., Kursietensche Str. 15.
Bruch, Joh., Montör, Rodenpoiserstr. 3
Bruchmann, Henr., Wwe., Dorotheenstr. 28
Bruck, A., Kol.-Hdl., Schreyenb. 1, 25.
— Joh., Werkmstr., Kalnez. Str. 80a.
v. 'Brucken-Fock, Elisa, Frl., Mühlenstr. 3a
— Luise, Frl., Mühlenstr. 3aW3.
Brude, Joh., Zimm., Mühlenstr. 12.
Bruder, Jan, Priv., Pokrowstr. 13, W. 3.
— J. M., Gerichtsbmt., Steinstr. 16.
— Joh. Kr., Musiker, Pokrowstr. 13.
Brudermann, Osk., Erbl. Ehrenb., Bahnbmt., Nikolaistr. 24W14.
Bruders, Wilh. Wilh.', Hg., Dünamünd. Str. 47.
— Amal. Siegm.', Hgn., Gertrudstr. 88.
Brudne, Nik., Friseur-Amtsmstr., Gesch.: Theaterstr. 14, ☎ 2839, wohnt Thronfolgerboul. 21, W. 15.
Brudnoch, K., Buchb., kl. Schmiedestr. 19.
— Leop. Wilh.', Kunstmaler, Newastr. 21
— S., Schndr., kl. Sandstr. 3W4.
Brudschikowski, Karl, Elektromont., Alexanderstr. 135W7.
— Wilh., Seiler, Alexanderstr. 135W7.
Brück, Alex. Joh.', Hg., Golding. Str. 17
Brücke, Mart., Bürstenhdl., Pferdestr. 13. wohnt kl. Schmiedestr. 13, W. 3.
Brückel, Bruno Thom.', Ing.-Techn., Tempelstr. 6.
— Thom., Priv., Tempelstr. 6.
Brückenwächterhaus, Pontonbrücke, ☎ 1496.
Brücker, Wold., Kellner, Matthäistr. 43.
Brückmann, Alex., Schuldiener, Nikolaistr. 2.
— Alex., Malermstr., Marienstr. 46.
— Aug., Wwe., Hsb., Suworowstr. 30.
— Friedr., Drahtz., Wasserstr. 4
— Friedr., Portier, kl. Schmiedestr. 17.
— Joh., Dw., Ritterstr. 41.
— K., Bierhdl., Grabenstr. 4.
— Karl, Schlosser, Revaler Str. 36.
— Marz Marz', Gärtner, Martinshöfsche Str., Salamander.
— Pet., Schuhm., Schwartzenhöf. Str. 8.
Brückner, Heinr. Buchb.-Mstr., Kirchhofsstr. 14.
— Ida, Wwe., Jägerstr. 4W10.
Brüdergemeinde, Schmiedestr. 8, sieh Register Seite 2.
Brüderl. Hilfe, Unterst.-Ver., Narwastr. 1
Brüderlin, Ad., Ing., Goldingerstr. 27a.
Brügge, Alex. Andr.', Marienstr. 31.
— Arv. Andr.', Hg., Marienstr. 31W26.
— Ed., Schriftgießerei, Newastr. 10.
— Elis., Schndrn., Sandstr. 10, W. 12.
— Ella, Kwh., Felliner Str. 4.
— Ernst, Briefstr., Mühlgr. Str. 18.
— Fritz, Postbmt., Revaler Str. 85W41.
— Heinr., Kontordiener, Helenenstr. 14.
— Jul., Werkmstr., Glockenstr. 1.
— Jul., Wwe., Matthäistr. 103.
— Karl Jul.', Hg., Glockenstr. 1W3.
— Rob., Chorist, Gertrudstr. 23W2.
H. **Brüggemann**, 1. G., Agentur- und Kommissionsgesch., Inh.: Heinr. Brüggemann, Prok.: Otto Stricker, Gildstubenstr. 4, ☎ 580, Kontor u. Garnabt.: ☎ 4580, Speicher: Küterstr. 13, ☎ 1659.
Brüggemann, Heinr., Inh. d. Firma H. Brüggemann, Dir. d. A.-G. Jägelmanufaktur, Nikolaistr. 9, ☎ 1390.
— Alex., Masch.-Mstr., Waldstr. 9.
v. d. Brüggen, Alice, Baronesse, Elisabethstr. 7W4.
— Gabriele, geb. v. Heyking, Baronin, 1. Weidendamm 3.
— Gabr., Baronesse, Elisabethstr. 7W4.
Brüggen, Karl, Hsb., Fleischer, Altonaer Str. 28.
Brühmann, A., Fuhrm., Katharinenstr. 2
v. Brümmer, Anna, Frl., Kirchenstr. 11
— Amalie, Wwe., Industriestr. 8W4.
— Herm., Generalmajor, Felliner Str. 7.
— Irene, geb. Baronesse Funk, Alexanderstr. 86W24.
— M., Gen.-Maj.-Wwe., Elisabethstr. 10
— Magn., Priv., Albertstr. 8W1.
— Michael, Besitzer d. Gutes Odensee, Thronfolgerboul. 4, W. 3.
— Olga, Gutsbes.-Wwe., Mühlenst. 42a
— Osk., Bes. d. Gutes Dewen, Kirchenstr. 35.
— Viktor Rud.', Bes. d. Gutes Alt-Kalzenau, Nikolaistr. 8, W. 6.
Brünn, Phil., Holzhdl., Gesellenstr. 6, ☎ 4893.
Brünning, Wilh., Hausv., Duntenhöfsche Str. 1/5W6.
— Wilh. Wilh.', Hg., Duntenh. Str. 1.
Brüske, Ad. Moritz', Fabrikbmt., Ernestinenstr. 17W11.
— Moritz, Montör, Ernestinenstr. 17W11
Brütten, Emma, Lehrn., Alexanderstr. 34
Brugis, Pet., Feilenh., Schreyenb. 2, 15.
Bruhksch, Reinh., Schmied, Unionstr. 12
Bruhn, Karl, Tschlr., Kalnezeem. Str. 83.
Bruhnin, Anna, Wwe., Helenenstr. 6W16.
— Emilie, Hsbn., Abguldensche Str. 1.
E. **Bruhns**, 2. G., Buch-, Kunst- und Lehrmittelhdlg., Inh.: Eugen Bruhns und Max Bruhns, Kaufstr. 15, ☎ 1079, Postfach 65.
Bruhns, Frdr., Rig. Vertr. des Revaler Ver. der Brennereibes. Rosen u. Ko., Packhausstr. 5W7, ☎ 3208.
— Eugen, Mitinh. d. Firma E. Bruhns, Puschkinboul. 10W6, ☎ 5787.
— Fritz, Masch., Milchstr. 9W15.
— Marie, geb. v. Junowicz, Lehr.-Wwe., Kalnezeemsche Str. 5.
— Max, Mitinh. d. Firma E. Bruhns, Lüneburger Str., Rig. Baugef.
— O., Modew. u. Wäschehdl., Elisabethstr. 21a.
— Ottilie, Frl., Königsstr. 16W7.
Bruhse, Jak., Hsb., Vegesacksholm 15.
Bruhtgan, Jak., Maler, Laboratoriumstr. 1.
Bruhwel. Sieh auch Bruwel.
— Fel. Ans', Zollbmt., Helenenstr. 7.
— Jak., Maurer, Moorstr. 46.
— Jan, Schmied, Petersb. Ch. 103.
— Marie, Schndrn., Lermontowstr. 4.
— Mart., Hsb., Moorstr. 46.
Bruhwer. Sieh auch Bruwer.
— Andr., Schlosser, Dünab. Str. 70.
— Anna, Wwe., Asternstr. 2.
— Jak., Braumstr., Moskauer Str. 137.

Wein- u. Austern-Stuben
Basteiboulevard Nr. 2, Telephon Nr. 80.
Otto Schwarz.
Wein-, Delikatessen- u. Cigarren-Lager
Basteiboulevard, Ecke der Kalkstrasse.

— Jan, Gießer, Adlerstr. 6W4.
— Jan, Maurer, Sprenkstr. 60.
— Krisch, Bäcker, Muckenh. Str. 29.
— L., Wwe., Marstallstr. 25W7.
— Lisa, Hsverw., Peters. Ch 118.
— Lisette, Hdlrn., Kalnezeem. Str. 90.
— Mar., Milchhdlrn., Charlottenstr. 17.
— Mart., Tschlr., Oskarstr 5, W. 3.
— Ottilie, Wwe., Ludwigstr. 5.
— Pet., Hsb., Lubahnsche Str. 9W2.
— Pet., Kellner, Gymnastikstr. 11b.
— Pet., Schlosser, Alexanderstr. 161.
Bruik, Wilh., Brauer, Suworowstr.92W13
Bruiningk, Herm. Aug.', Baron, Direktor d. Ritterschafts-Archivs, Spr. Mont. u. Freitags 12—3½, Sonnabends 2 bis 4, Packhausstr. 1, Wohn.: Thronfolgerboul. 23W8.
Bruk, Karl, Vorarb., Nordstr. 8.
Bruka, E., Kol.-Hdl., Kalkofenstr. 26.
Brukarschtschok, M., Hdlr., Sadownikowstr. 15, W. 4.
Bruklit, R. Jur.', Bmt., Peterholmstr.6.
Brukow, Kir. Alex.', Bahnbmt., Gerberstr. 5W27.
Brukowski, Karl, Tschlr., Polotzkerstr. 3.
Bruksbahrd, Gert., Kol.-Hdl., Schreyenbusch 1, 8a.
Brukisch, Joh., Tschlr., Matthäistr. 93W43
— Karl, Schlosser, Wiesenstr. 5W16.
Brukstein, Jak., Dw., Mühlenstr. 122.
Brumberg, Brenz, Hsb., Feldstr. 1.
Brummer, Jan, Tschlr., Matthäistr 90.
Brumseed, Jak., Expreß, Säulenstr. 78.
Brun, Auster, Schiffszimm., Staarstr. 4.
Brunau. Sieh auch Brunnau.
Brunau, Anna, Hdlrn., Alexanderstr. 176.
— Alb., Kellner, Wenden. Str. 23W25.
— Anna, Wwe., Rentn., Bärenstr. 19.
— Anna, Wwe., Ritterstr. 69.
— Joh., Schmied, Moorstr. 60.
— Otto, Buchhdlg., Rumpenhöf. Str.23.
Bruneneek, Jan, Priv., kl. Vegesacksh.15
Brunewitz, Matw., Vorarb., Hospitalstr.41
Brunewski, Feod., Dw., Matthäistr. 15.
Brunin, Jul., Maler, Unionstr. 10.
— Wold. Maler, Matthäistr. 139.
Brunkewitsch, Jos., Frl., Romanowstr. 59
F. Brunnau, 2. G., Traktör, Inh.: Fritz Brunnau, Marienstr. 60, ☎ 5423.
Brunnau. Sieh auch Brunau.
Brunnau, Andr., Hsb., Annenhof. Str. 8.
— Anna, Schndrn., Annenhöf. Str. 8.
— Karl, Hg., Ritterstr. 16, W. 7.
— M., Hebamme, Herrenstr. 28, ☎ 6111
— Marta, Hgn., Färberstr. 25W22.
— Rob., Schlosser, Annenhöf. St. 8.
Brunner, Melanie, Wwe., Schulenstr. 25.
— Krist., Fleischer, kl. Bärenstr. 9W37.
Brunnert, Ant., geb. Sajonskowski, Kfm.-Wwe., Säulenstr. 19W8, ☎ 5525
— Rob. Rob.', Inh. d. Firma Alex. Loß & Ko., Kaufst. 13W3.
Brunnow, Amalie, Baronin, Gertrudstr.62
— Alice, Baronin, Wwe., Schützenstr. 5.
Brunnow, Otto, Maler, Artilleriestr. 68.
— Ludw., Zimmerm., Adlerstr. 1W5.
— Pet., Hsb., Alexanderstr. 143, Q. 7.
Bruno, Christ., Wwe., Torpaterstr. 82.
Brunowski, Anna, Wwe., Alexanderstr. 103.
— Ernst, Buchb., Gertrudstr. 113W74.
— Jan, Fuhrm., Torgelsche Str. 8.
— Joh., Rentner, Alexanderstr. 50.
— Wilh., Schlosser, Gertrudstr. 106.
Eduard Bruns & Co., 1. G., Erzeugnisse der Papierfabrik Jägelmühle, Inh.: Ed. Ottomar Bruns, Prok.: Jakob Schneiders, Küterstr. 1, ☎ 152, Papierfabrik, ☎ 4183, Postfach 66.
Eduard Bruns & Co., Papierfabrik, 2. G., Erzeugnisse der Fabrik Jägelshof, Inh.: Friedr. Rich. Laurentz, Joh. Friedr. Rohloff, Prok.: Aug. Heinrichsen, Kontor: Küterstr. 1, ☎ 152, Fabrik: Jägelshof, Bickernsche Str.85, ☎ 130, Postfach 66.
Bruns, Ed. Ottom., Inh. d. Firma Eduard Bruns & Co., Andreasstr. 2, W. 4.
— Kath., Buchhltr.-Wwe., Albertstr. 3W9
Brusbard, Jan, Schaffn., Alexanderstr.107
— Karl, Expreß, Brunnenstr. 9.
— Reinh., Hsb., Soldatenstr. 1W10.
Brusch, Paul, Hg., Schloßstr. 10W6.
— Nik., Ing.-Techn., Hsb., Elisabethstr. 21a, ☎ 3973.
Bruscha, Ludw., Schmied, Schreyenb. 1, 8a
Bruschel, Karol., Wwe., Schwalbenstr. 4.
Bruschen, Jak., Schmied, Matthäistr. 60.
Bruschewitz, Joh., Schmied, Pokrowstr. 11
— Karl, Zimmerm., Fischerstr. 11.
Bruschin, Jan, Vorarb., Schreyenb. 2, 14
Bruschinski, Georg, Mech., Matthäistr.72
Bruschok, Paul, Schlosser, Muckenholmstr. 35.
Bruschtin, Leibe, Lehr., Dünam. Str. 40.
Bruschus, Iw., Silberarb., Andreasstr. 1.
Bruse, Dav., Hdlr., Helenenstr. 3W5.
Brusgal, Jan, Tschlr., Oskarstr. 2.
Brusinski, Aug., Feuerwehrm., Kurische Str. 8W17.
— Fritz, Schmied, alte Mitauer Str. 6.
— Julie, Wäsch., Kohlenstr. 6.
Brusis, Dav., Hsb., Wolgund. Str. 17a
— Dav., Hsb., Laboratoriumstr.28, W.5
Brusketti, Jakob, Rentn., Mühlenstr. 53.
Brusmann, Pet., Tschlr., Grünstr. 9.
Brusnikin, A., Schndrn., Alexanderstr. 123.
Brusowanski, M., Gutsbes., Karolinenstr. 25W6.
— Schm. Sal.', Kfm., Hsb., Karolinenstr. 25, ☎ 5197.
Bruß, Paul, Hg., Karolinenstr. 28.
— Wilh., Drechsler, Kaugernsche Str. 9.
Brussbard, Jakob, Hsb., Expreß, Katharinendamm 19.
Brusting, Mich., Tintenm., Jesuskirchenstr. 1, W. 4.
Brutgan, Anna, Hdlrn., Alexanderstr. 53.
Brutt, Fritz, Schloss., Friedensstr. 35.
Bruttan, Franz, Cand. jur., Sekr. des Bauamts, Alexanderstr. 13W7.
— Georg Andr.', KA, Zollbmt., Nikolaistr. 1a, Zollgeb. W. 8.
Brutto, Elias, Hdlr., Mosk. Str. 162.
Brutz, Georg, Fleischer, Ritterstr. 93.
— Marie, Wwe., Färberstr. 6a, W. 19.
Brutzas, W., Bahnbmt., Dünaburger Str. 57.
Brutzer, Joh., Maurer, Tuckumer Str. 8
— Greg. Cand. hist., Redakteur d. Rig. Tagebl., Kaiserwald, Lübecker Str. ☎ 3572.
— Karl, Arzt, Chirurg u. Orthopäd., Spr. 12—1 in der Wohnung: Säulenstr. 19W26, ☎ 4617, Empf. Unbemitt. Mittw. u. Sonnab. 6—7 kl. Jungfernstr. 2.
— Pet., Schuhm., Ritterstr. 72.
Bruwel. Sieh auch Bruhwel.
Bruwel, F., Hsb., Abguldensche Str. 24.
— Ans, Schlosser, Feldstr. 4W21.
— J., Musiker, Marienstr. 8, W. 4.
— Jak., Schuhm., Steinstr. 26.
— Joh. Petr.', Gertrudstr. 53.
— Otto, Schndr., Waldstr. 11.
Bruwer. Sieh auch Bruhwer.
Bruwer, Anna, Wwe., Johannishof 6.
— A., Vorarb., Mittelstr. 2.
— Joh., Vorarb., Asylstr. 23.
— Jak., Zimm., Grobinsche Str. 4.
— Kath., Wwe., Helenenstr. 14W18.
— Krist., Schlosser, Ritterstr. 102, W.17
— Mart., Hg., Dampfstr. 68W6.
— Pet. Iw.', Hsb., Gertrudstr. 119W4.
Bruynseraede, Maggi, Wwe., Nikolaistr.11
Bubbet, Kasp., Hsb., Kandauer Str. 7.
— Jan, Schmied, Edwahlensche Str. 4.
— Wold. Kasp.', Bankbmt., Kandauerstr. 7
Bubel, Paul, Schndr., Bausk. Weg 10.
Bubelis, Stef., Maur., Revaler Str. 63.
Bubelo, Franz., Wwe., Palissadenstr. 25.
Buben, Foma, Wächter, Matthäistr. 103.
Bublewski, Kas., Dw., Rancksdamm 2/4.
Bublikow, Alex. Karl', Masch., Mühlenstr. 12W33.
— Alex., Lokomotivf., Karlsstr. 7.
Bublitz, Heinr., Hg., Säulenstr. 45.
Bubnew, Georg, Kapt., Matthäistr. 40W29
Bubnow, O., Fleischer, kl. Vegesacksh. 66.
— Klawd. Iw.', Leit. eines Sanat., Ritterstr. 61.
Bubnowitsch, Mich., Farbenmüller, Kuckucksstr. 16.
Bubrich, Wlad. Fed.', SR, Oberlehrer, Dorpater Str. 20.
Apotheke von Th. Buchardt, 2. G., Inh.: Gust. Weiß u. Axel Kreuzstein, Kalkstr. 26, ☎ 203, Postfach 896.
Buchanenko, Stan. Jewst.', Stationschef, Station Thorensberg.
Buchardt, Friedr., Arzt, Spr. 9—11 u. 5—6, Martinsstr. 5a, ☎ 1930.
— A., Gasanst.-Bmt., Karolinenstr. 39.
— Leontine, geb. Weiß, Apoth.-Wwe., Basteiboul. 4W3.
— Reinh. Th.', Dr. jur., Sekr.-Geh. d. Wehrpflichtsbeh., Romanowstr. 15, ☎ 6570.
Buchbinder, Anna, Wwe., Artilleriestr. 52
— Aug., Gärtner, Bausk. Str. 59.
— Joh., Zimmerm., Artilleriestr. 43.
— L., Hsb., Bauunt., Zabelnsche Str. 5.
Buchdruckerei-Bes., Balt. Ges. der, Schloßstr. 13W1.
Bucher, Gottfr. Ant.', Vizedir. d. Rig Kommerzbank, Schulenstr. 10W3. ☎ 5762.
Buchholtz, Joh., Priv.-Rechtsanw., Dir d. Rig. Spar- u. Vorschuß-Ver., Newastr. 28.
Buchholz. Sieh auch Bucholtz.
— Alwill Iw.', Ing. Assist., am Polyt., Artilleriestr. 4, W. 5.
— Anna, Wwe., Hilfsstr. 13W30.
— Ed., Ing. u. Surveyor to Lloyds Register of Shipping, Muckenh. Str. 37, ☎ 3878.
— Ferd., SR, Dr. med., Spr. 9—10 u. 4—5, Ritterstr. 8b, ☎ 287.
— Fritz, Masch., Marienstr. 107, W.13.
— Karl, Maler, Artilleriest. 34W6.
— Leo, Bmt., Moskauer Str. 132.
— Pet., Waschanst., Pernauer Str. 21.
— Rich., Bautechn.-Versuchsstat., Jägerstr. 6a, ☎ 1904.
— Theod. Friedr.', Hg. u. Imker, Alt-Mühlgraben, Emmastr. 243.
Buchhorn, Karl Fed.', Hsb., Talstr. 8.
Buchin, Eva, Wwe., Turmstr. 21.

Karl Grünberg, Matthäistr. № 54, im eigenen Hause, Telephon № 2402. Die besten Gummireifen der Welt.

Nur importierte Weine in grösster Auswahl.

Karl Grünberg, Matthäistr. № 54, im eigenen Hause. Telephon № 3102. Die besten Gummireifen der Welt.

Buchmann, Christ. Karl', Fabrikbmt., Asylstr. 24.
— Jul., Schlosser, Ritterstr. 121.
Bucholb, Alex., Bierhdl., Sprenkstr. 15.
Bucholtz, Th. Wlad.', SR, Prof. am Pol., Mag. d. Botanik, Gertrudstr. 6, ☎ 1091.
Buchowski, Dav., Holzhdl., 2. Weidendamm 19a.
Buchreiter, Friedr., Schlosser, Torfstr. 8.
— Anna, Wwe., Nußstr. 5.
Buchroth, Jak., Tschlr., Bärenstr. 9.
— Ed., Schndr., Säulenstr. 34.
— Joh., Schlosser, Wolmarsche Str. 31.
— Wilh. Jak.', Hg., Matthäistr. 26.
Buchtejew, Paw., Hg., Kurmanowstr. 10.
Buck, Art. Joh.', Werkmstr., Wendensche Str. 5.
— Jak., Zimm., Suworowstr. 92W15.
— Jan, Hsb., Unionstr. 61.
— Jan, Schndr., Adlerstr. 12W49.
— Joh., Malermstr., Marienstr. 87W12.
— Joh. Paul', Kutscher, Walzwerkstr. 3.
— Krust, Hdlr., Schreyenbusch 2, 35.
— Pet., Hdlr., Oskarstr. 1.
Buckalder, Karl, Maurer, Duntenhöfsche Str. 15/17, W. 1.
— Jak., Maler, Jakobstädt. Str. 5W15.
Buckau, Jur, Portier, Antonienstr. 4.
Bucke, Jan, Gärtner, Marienstr. 89W22.
Buckin, Joh., Kol.-Hdl., Dorp. Str. 49.
Buckmann, Andr., Schloss., Wenden. Str.32
Bucks, Pet., Maurer, Tuckumer Str. 8.
Buczynski, A., Materialverw. am Polyt., Elisabethstr. 3, W. 15.
Budanski, Pet., Fleischer, Essenh.Str.22.
Budach, Ilse, Aufw., Ritterstr. 85.
Budberg, Anna, Baronin, geb. v. Engelhardt, Antonienstr. 1, ☎ 4727.
— Alfr. Baron, Rentn., Elisabethstr. 3W9.
— Olga, Baronin, geb. Baronesse Tiesenhausen, Felliner Str. 2a, W. 6.
Budberg, Kath., Wwe., Dorotheenstr. 26.
Chr. Budde, 2. G., Trakteur, Inh.: Chr. Budde, Romanowstr. 68, ☎ 2577.
Budde, Chr., Hsb., Kojenholm. Str. 19.
— Ferd. Franz', Werkmstr., Treydensche Str. 4.
— Georg, Amts-Zimmermstr., Baldohnsche Str. 2.
— Jan, Fuhrm., Helenenstr. 16, W. 2.
Bude, Jan, Wäger, Matthäistr. 72.
— J., Frau, Stegstr. 8.
— Karl, Sortirer, Nordstr. 19.
— Otto, Fleischer, Wiesenstr. 3, W. 4.
— Paul, Brauer, Dampfstr. 96, W. 6.
Budenowitsch, Law., Fuhrhltrn., Falkenstr. 3.
Budenowitz, Karl, Tschlr., Sprenkstr. 62.
Buder, Salm., Zimm., Mühlenstr. 90.
Buders, Jan, Schuhm., kl. Lagerstr. 26.
Budewitz, Ans, Nachtw., Säulenstr. 58.
— Ed., Schlosser, Karolinenstr. 42.
— Georg, Schmied, Windauer Str. 6.
— Otto, Zimm., Gertrudstr. 79W6.
— Wold., Schlosser, Karolinenstr. 42.
Budgin, Jegor, Kol.-Hdlr., Elisabethstr. 2.
Budginas, Pet., Fleischhdlr., Marienstr. 107, W. 11.
Budjakow, G. A., Forsttaxat., Sprenkstr. 2
Budillo, Alex., Wwe., Sadownikowstr.11
Budin, Mart., Kol.-Hdlg., Bienenstr. 14.
Budinski, Krisch, Fleischhdlr., Grandstr. 7.
Budkis, Jw., Buchhdlr., Waffenstr. 12.
v. Budkowsky, Charl., Hsbn., Kirchhofsstr. 28, W. 2.
Budkus, Ant., Heu u. Haferhdlg., Revaler Str. 55, W. 2.

Budlewski, Mon., Wwe., Mühlenstr. 63.
Budnewitsch, J., Kol.-Hdl., Romanowstr. 96.
Budnik, Otto, Hdlr., kl. Lagerstr. 29.
Budnikow, Anna, Frl., Lehrerin, Säulenstr. 67, W. 8.
— Karol., Wwe., Karolinenstr. 7.
— M., Frl., Lombardbmtn., Karolinenstr. 7
v. Budo, Napoleon, Hausbes., Thalstr.6
— Valerie, Hsb., Talstr. 6.
J. Budo, 2. G., Schuhw., Inh.: Judel Budo, Kaufstr. 16, ☎ 3078.
„Livljandija", Gebr. Budo, 2. G. Zunahtmacherei, Inh.: Judel und Berka Budo, Kunststr. 1, ☎ 6095.
Budo, Berka, Mitinh. d. Firma „Livljandija", Gebr. Budo, Elisabethstr.20W36
— Jud., Inh. d. Firma J. Budo, Mitinh. d. Firma Heinr. Skadding und Mitinh. d. Firma „Livljandija" Gebr. Budo, Kaufstr. 14W3, ☎ 3078.
Budowitz, Anna, Schndrn., Brauerstr. 6.
— Anna, Frau, Gerberstr. 2, W. 15.
— J., Uhrm., Moskauer Str. 6W24.
— Sal., Uhrenhdlg., Mosk. Str. 22.
Budowski, Aug., Kassir., alte Mitauer Str. 28.
— Jul., Fuhrm., Wolmarsche Str. 45.
Budreika, Ant., Schloss., Alexanderstr.176
— Joh., Schlosser, Kuckucksstr. 2.
— Ossip, Werkmstr., Ringen. Str. 1.
Budrewitsch, Karl, Maurer, Hasenstr. 1.
— Karl, Zimm., Revaler Str. 40.
Budrich, A., Wwe., Matthäistr. 18.
Budrik, Ign., Fuhrm., Laborat. Str. 13.
Budris, Jan, Hsb., Alschwang. Str. 10
— Just., Schlosser, Petersb. Ch. 4.
Budse, Jan, Priv., Fabrikantenstr. 2.
— Paul, Kontorbmt., Fabrikantenstr. 2.
Budsko, Ant., Schlosser, Paliss. Str. 23.
Budylin, Georg Jefim.', Packmstr., Petrifriedhof 25.
Büchtger, Karl, Tschlr., Maurerstr. 10.
Bücklers, O., Hg., Matthäistr. 59W1.
Bühnenverein, Lett., Romanowstr. 25.
Bührmann, Christ., Wwe., Konv. z. heil. Geist 3W10.
— Abel, Hdlr., kl. Milchstr. 10.
— Heinr. Eug.', Korresp., Magnushof-Mühlgraben, Villa Bührmann.
— Heinr., Privat., 2. Weidendamm 19.
— Julie, Wwe., Mühlenstr. 32, W. 1.
— Kurt, Theaterstr. 12W9.
— Leonie, Korresp., Konv. z. hl. Geist 3
— Schol., Hdlr., Peterholmstr. 2.
— Theod. Ernst', Hg., Mühlenstr. 30.
Büjanhoff, Ludw., Inh. d. Firma: Leo Wissor, Romanowstr. 19, ☎ 1624.
Büks, Jak. Pet.', Bahnbmt., Wolmarsche Str. 16.
Büller, K., Tischlerei, Inh.: J. Kruhse, Turmstr. 35.
v. Buengner, Adolf Rob.', Dr. chem., Direkt. der Bierbrauerei „Waldschlößchen", A.-G., d. A.-G. Maschinenfabr. vorm. Felser u. Co., d. A.-G. „Glover", Präses d. Verw.-Rates d. Rig. Kommerzbank, Dampfstr. 104.
— Rob. Rob.', Dr. jur., Präses d. Direktion d. Stadt-Diskontobank. Dir. d. Bierbrauerei „Waldschlößchen" A.-G., und der Russischen Gesellschaft zur Fabrikation von Stahlfedern, Dir. d. Rig. Baugef., Stadtverordn., Büro Johannisstr. 3, Spr. 9½—11½, ☎ 3941, wohnt Nikolaistr. 15, ☎ 3266

Buer, Frdr., Setzer, Zeisigstr. 4.
Büran, Marie, Frau, Matthäistr. 71.
Bürgel, Anna, Wwe., Hsbn., Talsensche Str. 7.
— Fritz, Zimmerm., Marienstr. 40.
A. Bürger, 2. G., Galanteriew., Inh.: Alex. Bürger, Säulenstr. 72.
Bürger, Alex. Aug.', Inh. d. Firma A. Bürger, Säulenstr. 72.
— Ed., Schlosser, Gertrudstr. 69.
— Eug., Maler, Bienenstr. 4W7.
— Fried., Maurermstr., Kandauer Str. 19a, ☎ 3430.
— Heinr., Hsb., Champetresche Str. 111.
— J., Zahnarzt, Spr. 9—1 u. 3—8, Alexanderstr. 28, W. 10.
— Jan, Hsb., Unionstr. 64.
— Karl, Bmt., Katharinend. 8.
— Karl, zünft. Maurergef., Maurerstr. 6.
— Leont., Hgn., Säulenstr. 95W25.
— M., Obsthdl., kl. Münstereistr. 6.
— Marie, Wwe., Hasenholmsches Ufer 9.
— Meer Hirsch', Hdlr., Elisabethstr. 103.
— Meyer Hirsch', Makler, kl. Sandstr. 3
— Mend., Schlosser, Dampfstr. 82.
— Paul, Fabrikbmtn., Milchstr. 2.
— Wilh., Sattler, Matthäistr. 90, W. 5.

Rigaer
Bürstenfabrik
sieh Georg Lenk.

Büschel, Ed. Ludw.', Hg., Dorp. Str. 41.
— Karl Ant.', Fabrikbmt., Marienstr. 140
Bütte, Aug., Schmied, Rumpenh. Str. 25.
— Georg Sim.', Buchhltr., Hasenholmsches Ufer 13.
— Karl, Maurer, Schwanenstr. 1.
Büttner, Alfons, Buchhltr. am Oek.-Amt, Schulenstr. 34W2.
— Andr. Andr.', Zollbmt., Artilleriestr. 4
— Anna, Wwe., Kirchenstr. 45.
— Osk. Rob.', Bahn-Werkmstr., Bahnhof Riga.
— Ottil., Wwe., Konv. z. hl. Geist 3W3.
— Walter, Dr. med., Magen- u. Darmkrankh., Spr. 10—12 u. 5—6, Thronfolgerboul. 23, ☎ 1635. Unbemitt. Dienst. u. Freit. 2—3 kl. Jungfernstr. 2.
Buga, Nath., Kassenb., Sofienstr. 1W11
Buga-Schemtschuschikow, Olga, Frau, Alexanderstr. 97.
Bugailow, J., Revieraufs., Kathol.Str.58
Bugarschki, M., Wwe., Ritterstr. 107.
Bugen, Anna, Wwe., Helenenstr. 3W3.
— Stan. Jos.', Bahnbmt., Kalnez.Str.62
Buggot, Mat., Böttcher, alte Mit. Str.28
Bugien, K. L., KS, Bmt., Gertrudstr121
Bugis, Jan, Schlosser, Rabenstr. 8.
Bugowitz, Elis., Bmtn., Burschenstr. 2.
Bugrow, P. Sem.', Hsb., Kowno. Str.1
— P., Bankbmt., Schulenstr. 12.
Buhbe, Alf., Hg., Alexanderstr. 40W37.
Buhde, Karl, Werkmstr., Nordstr. 22.
Gustav Buhje, 2. G., Näh- u. Strickmaschinen, Inh.: Gust. Buhje, Herrenstr. 34.
Buhje, Gust., Inh. der Firma Gust. Buhje, Fruchtstr. 1W19.
— G., Sarghdl., Karlsstr. 33.
Buhmann. Sieh auch Bumann.
— Andr., Dw., kl. Newastr. 4, W. 5.
— Anna, Hsbn., Wwe., Wolfsstr. 3
— Christ., Milchhdl., Schreyenb. 2, 15.
— Ed., Privat., Fruchtstr. 16.

Ch. Jürgensohn, Weingrosshandlung, Wallstr. Nr. 20. Telephon Nr. 106.

— Ed., Tschlr., Schulenstr. 27.
— Emma, Frl., Schreyenbusch 2, 15.
— Fr., Masch., Ballastdamm 48.
— Heinr., Fleischer, Suworowstr. 113W3.
— Jan, Hsb., Schreyenbusch 2, 15.
— Jan, Kutscher, Falckenstr. 3.
— Jan, Maler, Ritterstr. 65.
— Jan, Schuhm., Lubahnsche Str. 39.
— Joh., Fleischer, Suworowstr. 115.
— Joh., Kassir., Pension, Ritterstr. 6.
— Joh., Schmied, Pokrowstr.19, W. 16.
— K., Maurer, Suworowstr. 113.
— Karl, Bauuntern., Fruchtstr. 16W4.
— Karl, Tschlr., Schreyenb. 2, 15.
— Kasp., Schiffskapt., Ballastdamm 46.
— Krist., Fleischhdlg., Apothekerstr. 31.
— Made, Hsb., Kasernenstr. 1.
— Osk., Hg., Dorpater Str. 56.
— Pet., Glaserei, Dorpater Str. 25.
— Pet., Rentn., Schreyenbusch 1, 20.
— Pet., Tschlr., Färberstr. 12.
— Rob., Hg., Finkenstr. 3.
uhmeister, Elw., Kunstmalerin, Säulenstr. 6W31.
uhr, Georg Nik.', Bankbmt., Schwartzenhöfsche Str. 17W2.
— Karl, Hsb., Asuppensche Str. 18.
— Lina, Wwe., Theringerstr. 17.
uhre, Georg, Stintseestr. 17, W. 6.
uhrin, Joh., Vorarb., Nordstr. 8.
uhrmann, Math., Wwe., Hsbn., Mühlenstr. 123.
— Aug. Rob.', Kassier., Mühlenstr. 123
— Rob., Tischlermstr., Rodenpoiserstr. 72
— W., Tschlr., Pauluccistr. 7W14.
— W., Tschlr., Pauluccistr. 5, W. 22.
uhtsche, Christ., Hsb., Moorstr. 3.
uhzen, Fr., Baptistenpred., Tempelstr.2a
— Ulr., Dw., Schützenstr. 19W9.
ujak, Marie, Frau, Kurmanowstr. 15.
ujanower, J., Mützenm., Peitaustr. 9.
ujewitsch, Konst., Untermstr., Palissadenstr. 9, W. 2.
ujewitz, Wlad., Feldscher, Apothekerstr.19
uika, Ant., Böttcher, Moskauer Str. 82.
uikis, Pet., Schmied, Matthäistr. 103.
— Mich., Schlosser, Pionierstr. 7W4.
uikmann, H., Schlosser, Jakobst. Str. 31.
uiko, Tim., Bahnbmt., Paliss. Str. 13.
uile, Emma, geb. Weyde, Wwe., Dorotheenstr. 10.
uinin, J., Bahnbmt., Kathol. Str. 28.
uinitzki, Ant., Schaffner, Romanowstr. 88
— Nik., Feldscher, Mosk. Str. 97W4.
uinowski, Marie, Frl., Gogolstr. 5.
ujokewitz, Anna, Wwe., Pokrowstr. 21.
uisa, Joh., Maler, Hasenholm. Ufer25.
uit, Gust., Balt. Sargfabrik, Tuckumer Str. 8.
uiwa, Georg Sim.', Klavierst., Säulenstr. 88.
— Joh., Kellner, Konradstr. 1.
uiwe, Alw., Schndrn., Mühlenstr. 67.
uiwit, Ant., Dw., Hermannstr. 5.
— Ant., Lehrer, Schloßplatz 5, W. 13.
— Fr., Schmiedemstr., Lagerstr. 57.
— Fr., Kellner, Matthäistr. 20.
— Karl, Hsb., Abguldensche Str. 16.
— Kath., Wwe., Revaler Str.69, W.42.
— Lina, Wwe., Grenzstr. 8.
— Oss., Schlosser, Petersb. Ch. 4W47.
— Oss. Tom.', Packmstr., Duntenh.Str.48
ukain, Adam, Hsb., Schreyenb. 2, 23.
— Pet., Dw., Kirchenstr. 14W5.
ukart, Aug., Schuhm., Mühlenstr. 20.
ukas, Fritz, Vorarb., Kandauer Str. 5
ukate, Jw., Zimm., Palissadenstr. 45.
ukau, J., Fuhrm., Mosk. Str. 67W8.

Bukeiko, Alex., Bierhdlr., Romanowstr.113
— Kas., Bahnbmt., Romanowstr. 113.
Bukel, Karl, Schuhm., Mühlenstr. 147.
Bukewitz, Aug., Buchhltr., Küterstr. 12.
— Paul, Reisender, Küterstr. 12.
Bukin, Joh., Kutscher, Schulenstr. 38.
Bukis, Trine, Wwe., Revaler Str. 65.
Bukka, Jan, Maurer, Drosselstr. 32.
Bukkau, Alex., Glasm., Mosk. Str. 177
— Jak., Tschlr., Bikkernsche Str. 50.
— Pet., Schlosser, Fischerstr. 7.
— Rob. Pet.', Oekonom, kl. Altonaer Str. 6, ☎ 2214.
Bukke, Ed., Tschlr., Marienstr. 131W6.
— Andr., Bleilöter, Sprenkstr. 35.
— Anna, Wwe., Kalnezeemsche Str. 59.
— Jos., Tschlr., Säulenstr. 104.
Buklewitsch, Joh., Hsb., Kassir., Suworowstr. 20.
Buklin, Joh., Tschlr., Suworowstr. 122
Bukold, Joh., Dir. d. 2. Livl. Gesellsch. gegens. Kred., Alexanderstr. 12W10.
Bukont, Ant. Ustin', Bahnbmt., Gertrudstr. 67.
Bukow, Aug., Platzmstr., Fischerstr. 5.
— Ant., Schlosser, Suworowstr. 140.
— Ed., Stauer, Fischerstr. 12a.
— Jan, Feilenh., Suworowstr. 80, W. 54
Bukowitsch, Oss., Fuhrm., Dünab. Str. 35
Bukowitzki, Gr. L., WSR, Insp. d. Rig. Lehrbez., Präs. d. Examinat.-Kom., Schloßplatz 2.
Bukowski, Ign., Schlosser, Schreyenb. 1, 19
— Jwan, Schuhm., Katharinend. 3.
— Kas., Schlosser, Atlasstr. 9.
— Konst., Kol.-Hdl., Wolmar. Str. 30.
— Ludw., Taxator, Fellinerstr. 13.
— Stan., Gerber, kl. Paliss. Str. 8W29.
— W. J., HR, Glied d. Bez.-Ger., Elisabethstr. 20, W. 10.
Bukrabo, Warw., Wwe., Lerchenstr. 1.
Buks, Friedr., Schloss., Fuhrmannsstr. 4
Bukse, J. D., Mech. Werkst., Alexanderstr. 152.
— Pet., Tschlr., Fruchtstr. 16W17.
Bukte, Ed., Bäcker, Ritterstr. 91, W. 3.
Bulaschew, Jw., Hg., Mosk. Str. 261.
Bulat, Pawel, Schaffn., Palissadenstr. 25.
Bulat, N., Bahnbmt., kl. Palissadenstr.8
Bulatow, Hel., Frau, Alexanderstr. 125.
— Jewg. Alex.', Wwe., Revaler Str. 11
— Wass. Alex.', Hg., Gertrudstr. 22W14
Bulau, Jan, Maurer, Helenenstr. 3W7.
Bulawas, Jos., Schndr., Gertrudstr. 133.
Bulder, Andr., Kellner, Pet. Ch. 60.
— Joh., Schndr., Romanowstr. 34.
Buldmann & Weiss, 2. G., Agentur, Inh.: Franz Buldmann und John Weiß, Bremerstr. 11, ☎ 3419.
Buldmann, Franz Karl', Mitinh. der Firma Buldmann u. Weiß, Nikolaistr. 27W11, ☎ 5590.
Buldur, Ed., Maler, Grotenstr. 10.
— Karl, Bmt., Marienstr. 142.
Bulen, Joh., Zimm., Waffenstr. 12W8.
Bulewitz, Sigm., Maurer, Charlottenstr.48
Bulgakow, Alex., Dw., Pauluccistr. 3.
Bulgis, Oss., Hsb., Jarosl. Str. 27W11.
Buljak, Leibe, Hg., Mosk. Str. 42.
Buligin, Ant., Tschlr., Kirchenstr. 12.
Buligo, Pet., Schuhm., Ritterstr. 64.
Buljul, Ant., Holzhdlr., Jakobst. Str. 1.
Bulitsch, Kornet, Alexanderstr. 44W3.
Bulke, Stan., Gerber, Säulenstr. 96.
Bulko, Stap., Schndr., Petersb. Ch. 23.
Bullan, John, Vers.-Bmt., Säulenstr.83.
— Dora, Hebamme, Säulenstr. 83W1.

Bulle, Andr. Andr.', Buchdr., Säulenstr. 13, W. 12.
— A., Tschlr., Thronf.-Boul. 31W29.
— Anna, Wwe., Fischerstr. 12a.
— Aug., Schlosser, Revaler Str. 3.
— Christ., Hsb., Salvensche Str. 110.
— Christ., Schndrn., Säulenstr. 13.
— Ed., Koch, Elisabethstr. 33W2.
— Emma, Frisöse, Elisabethstr. 33W2.
— Ernst, Bürodiener, Mittelstr. 11W3.
— Eva, Schndrn., Suworowstr. 85W20.
— Herb., Hdlr., Nikolaistr. 69a.
— Jan., Hsb., kl. Bullensche Str. 13.
— Jan, Hsb., Rumpenhofsche Str. 23. ☎ 6206.
— Jan, Vorarb., Mittelstr. 11W23.
— Krisch, Fleischhdl., Heinrichstr. 18.
— Krist., Schuhm., Ballastdamm 54.
— Luise, Wwe., Hdlrn., Artilleriestr. 67.
— Martin, Kontord., Kramerstr. 4.
— Theod., Modelltsstlr., 1. Weidend. 9.
Bullen, J., Kfm., Schloßstr. 8W8.
Bulling, Joh., Hsb., Schiffsstr. 2.
— Joh., Kol.-Hdl., Newastr. 12.
— Konst., Kol.-Hdl., Marienstr. 71.
— Wilh., Portier, Dorpater Str. 14.
Bullis, Ans, Maurer, Unionstr. 12.
— Jan, Fuhrm., Marienstr. 17.
— Rob., Schndr., Lagerstr. 48.
Bullit, Andr., Zimm., Schiffsstr. 28.
— Anna, Wwe., Alexanderstr. 114.
— Dav., Auss., Invalidenstr. 6W12.
— Hans, Zollbmt., Laubstr. 3b.
— Joh., Korkenschndr., Säulenstr. 105.
— Jur, Sleeperh., Gertrudstr. 113.
— Jw. Jan', Pförtner, Alexanderstr. 153
— Pet., Maler, Waggonstr. 8.
Bullwerk, Elfr. Pianistin u. Klavierlehr., Kirchenstr. 37, W. 8.
— Magd., Wwe., Kirchenstr. 37, W. 8.
v. Bulmerincq, Ant., Wwe., Ritterstr. 6.
— Aug., Dr. jur., Thronfolgerboul. 4.
— Elis., Wwe., Albertstr. 4, W. 5.
— Georg Mich.', vereid. Rechtsanw., Spr. 10—11 u. 3—4, Küterstr. 9W5, ☎ 3333.
— Luise, Wwe., Thronfolgerboul. 4, W. 4, ☎ 4687.
— Wilh., Stadthauptkoll., Ehrenfriedensrichter, Präses d. Stadtgüter-Verw., Andreasstr. 6W16.
Bulowsky, Emma, geb. Wunder, Schwalbenstr. 2, ☎ 3306.
— Rob., Rentn., Winkelstr. 1.
— Vikt. Fed.', Hsb., Säulenstr. 19W18, ☎ 3407.
Bulskin, Jan, Vorarb., Hospitalstr. 39.
Bulsohn, Rob. Jan', Gouv.-Bmt., Windstr. 9.
Bulson, Jan, Tschlr., Windstr. 9.
Bultanow, Feod. Töpfer, Dünab. Str.46
Bulte, Paul., Hsbn., Abaushof. Str. 3.
Bulwan, Kl., Hsb., Blumenstr. 4.
Bulwit, Otto, Fleischer, Pokrowstr. 10.
Bumagin, Mak., Hdlr., Gertrudstr. 110.
— Marie, Gemüsehdl., Jarosl. Str. 35.
Bumagow, F. A., Hsb., Gertrudstr. 104.
— J., Privat., Gertrudstr. 104.
Bumann. Sieh auch Buhmann.
Bumann, Ad., Maler, Adlerstr. 12W17.
— Andr., Maler, Romanowstr. 53W10.
— Christ., Tschlr., Ludwigstr. 5.
— Herm., Tschlr., Matthäistr. 93W38.
— Jan, Kassir., Sprenkstr. 60.
— Jan, Kesselschm., Gustavstr. 1, W.12.
— Joh. Alb.', Tschlr., Ritterstr. 44.
— Karl, Tschlr., Olivenstr. 13.
— Wilh., Maler, Ritterstr. 54.

Karl Grünberg, Matthäistr. № 54, im eigenen Hause. Telephon № 2402
Die besten Gummireifen der Welt

Eigene Filialen: Mühlenstr., Ecke der Suworowstr., Tel. 325. Hagensberg, Waldstr. 4a, Tel. 3950.
Weberstrasse, Ecke der Altstadt, Tel. 1569. Mitauer Chaussee 12, Tel. 3055.

Karl Grünberg, Matthäistr. № 54, im eigenen Hause. Telephon № 2402. Die besten Gummireifen der Welt.

Chr. Bumbeer, 2. G., Kolonialw., Inh.: Christ. Bumbeer, Katharinendamm 8, ☎ 5473.
Bumbeer, Andr., Hsb., Schreyenbusch 6, 5.
— Berta, Wwe., Gertrudstr. 107.
— Christ., Kwh., Marienburgerstr. 5.
— Emilie, Frl., Werrosche Str. 5.
— Jan, Maurer, Schreyenbusch 1, 9.
— Jan, Stauer, Muckenholmsche Str. 15.
— Joh., Bauuntern., Marienstr. 83W19.
— Krist., Tschlr., Matthäistr. 131, W. 7.
— Pet., Fuhrm., Gertrudstr. 135.
Bumberg, Hans, Masch., Romanowstr. 29
Bumbis, F., Hdlr., Jakobstädt. Str. 23.
Bumbul, Joh., Kesselschm., Milchstr. 9.
Bumbur, Friedr. Andr.', Zollbmt., Fruchtstr. 16.
Bumeister, Anna, Wwe., Sprenkstr. 7W6.
Bumert, H. G., Telegr.-Mech., Ritterstr. 73aW6.
Bunak, Jw., Fuhrm., Wolmar. Str. 15.
Bunde, Jan, Montör, Artilleriestr. 52.
Bunder, Ans Fritz', Diener, Säulenstr.53
Bunding, Nik. Hugo', Prof. d. Russisch-Asiat. Bank, Rigaer Filiale, Alexanderstr. 19W4.
Bundsche, Jewd., Hdlrn., alte Mitauer Str. 20.
— Anna, Wäsch., Zabelnsche Str. 1b.
— Marz, Maurer, Augustenstr. 14W22.
Bundschu, S., Frau, kl. Jungfernstr. 7.
Bundse, Alex., Maurer, Treyden. Str. 5.
Bundseneek, Jan, Tischlr., Marienstr. 49
Bundsin, K., Tschlr., Matthäistr.89, W.6
Bundt, A., Kol.-Hdl., Romanowstr. 114.
Bundul, Georg, Schndr., Gertrudstr. 29
Bunga, Jan, Schuhm., Bauskesch. Weg 7
Bungert, Jak., Expreß, Dorotheenstr. 50
Bunglis, Ant., Hdlr., Palissadenstr. 10.
Bunis, Dan., Tschlr., Petersb. Ch. 6W42
— Pet., Tschlr., Petersb. Ch. 6.
— Raf., Bahnbmt., kl. Altonaerstr. 19.
Bunkas, Mart., Diener, Grabenstr. 8.
Bunke, Karol., Wwe., Holmstr. 1.
— Adam, Tschlr., Elisabethstr. 9a, W.23
Bunkis, Christ., Wwe., Nikolaistr. 48.
Bunksch, Hans, Dw., Kirchenstr. 37, W. 16
— Krisch, Maler, Matthäistr. 50.
Bunne, Andr., Fleischhdlr., Stintseestr. 23.
— Fritz, Fleischhdl., Adlerstr. 2.
— Fritz, Rentn., Zaunstr. 1.
— J., Dw., Kalnezeemsche Str. 29.
— Mart., Masch., Gesellenstr. 22.
Bunsch, Joh., Schuhm., Sprenkstr. 9W28
Bunsche, Jan, Schuhm., Küterstr. 8.
— Krist., Schndr., Ritterstr. 93.
Bunte, Ed., Fuhrm., Karolinenstr. 11.
— Elis., Wwe., Romanowstr. 123.
— Jahn, Zimmerm., Adlerstr. 12, Q. 2.
— Joh., Töpfer, Ritterstr. 93.
— Karl, Holzhdlr., Mühlenstr. 27.
— Wilh., Hsb., Bullensche Str. 7a.
Buntz, Joh., Schlosser, Hospitalstr. 10.
— Aug., Elektromont., Hilfsstr. 11W6.
Burach, Nord., Hg., Hasenh. Ufer 21a.
Burago, Leont. Alex.', Reichsb.-Bmt., Gertrudstr. 38W6.
Burak, Alex., Maler, Ehstenstr. 4, W. 4.
— Alex., Zimmerm., Wilnasche Str. 17.
— J., Ladendiener, Wallstr. 20.
— Ludw., Hg., Revaler Str. 28W91.
Burakas, Konst., Schlosser, Eliasstr. 26.
Burakewitsch, Konst. Wik.', Pol.-Auff., Pokrowstr. 10.
Burakewitz, Alex., Zimm., Schreyenb. 1, 5.
Burakow, Jw., Schlosser, Palissadenstr. 5
Buran, Andr., Schuhm., Matthäistr. 70.
— Bernh. Mich.', Lagerverw., alte Mitauer Str. 52.
— Jan, Maurer, Sternstr. 22.
Buratsch, Ant., Hsb., Fockenh. Str. 12a.
Buratschewski, Grig., Buchhltr., Trinitatisstr. 9W1.
Burau, Joh., Schlosser, Laborat. Str. 2.
— Mich., Maler, Marienstr. 97.
Burazinski, W., Walzer, Apothekerstr.31
v. Burba, Kas., vereid. Rechtsanw., Spr. 9—11 u. 5—6, Elisabethstr. 75, ☎ 6771.
Burba, Jan, Former, Alexanderstr. 174.
Burbe, Joh., Auff., Ritterstr. 1a.
— Karl, Böttcher, Artilleriestr. 70.
— Pet., Kesselschm., Schützenstr. 15.
Burberg, Mart., Hsb., Schreyenb. 1, 22.
— Valent., Exped., Hsb., Bergstr. 56W1.
— Wilh. Wilh.', Hg., Schlocksche Str. 13
Burbo, Clem., Schlosser, Krusenh. Str. 15
Burbulis, J., Färber, Fuhrmannsstr. 20a
E. F. Burchard, 2. G., Handelsverm., Inh.: Eugen Ferd. Burchard, Schloßstr. 17, ☎ 62.
J. Burchard, 1. G., Kommissions- und Agentur-Geschäft, Inh.: Frau Ida Burchard, geb. Tottien, Julius Eug. Anton Ferdinand Burchard und Otto Homfeld, Prok.: Max Burchard, Osk. Ullrich, Altstadt 19, ☎ 300 u. 4938. Postfach 755.

J. Burchard
Altstadt 19.
Tel. 300, 2017 u. 4938.
Agenturen,
Generalvertretung finnländischer Papierfabriken,
Feuer- u. Seeversicherung,
Manufakturwaren en gros.

Burchard, Alex., Pastor an der Gertrudkirche, Spr. ½5—½6, Matthäistr. 16, ☎ 3740.
— A., Fabrikdir., Nikolaistr. 67aW12.
— Alfr., Hsb., Baldohnsche Str. 13.
— Aug., Frl., Nikolaistr. 67, ☎ 5081.
— Bruno Jul.', Kfm., 1. Weidendamm 6, W 4, ☎ 3927.
— Eug. Eug.', Inh. d. Firma E. F. Burchard, Gen.-Ag., d. St. Petersb. Feuerversich.-Ges., Elisabethstr. 17W2, ☎ 3180.
— Heinr., Schuhm., Mittelstr. 6W8.
— Ida, geb. Tottien, Mitinh. d. Firma J. Burchard, Romanowstr. 17W2, ☎ 1474.
— Julius, Mitinhaber der Firma J. Burchard, Nikolaistr. 23, ☎ 2335.
— Max, Prok. d. Firma J. Burchard, Romanowstr. 17.
— Osk., Dr. med., Spr. 9—12 u. 4—5, Basteiboul. 4, W. 5, ☎ 3316.
— Vikt., Prok. der Firma Alex. Wulff, Baldohnsche Str. 13.
Burchardt, Ernest Joh.', Auff., Thronfolgerboul. 3W27.
Burda, Dan., Hsb., Mühlenstr. 134/13
— Franz, Dw., Marienstr. 44.
— Ossip, Bahnbmt., Palissadenstr. 20.
Burde, Emil Friedr.', Ing., Dir.-Kan d. A.-G. Otto Erbe, Revaler Str. 6.
Burdenkow, S., Tapez., Kathol. Str. 2
Burdschanadse, Joh. Aug.', Bez.-Ger Bmt., Alexanderstr. 124.
Burdunow, Jw., Bahnmstr., Katharinenstr. 5W2.
Burduschka, Oss., Fuhrm., Obststr. 10.
Bureiko, Eva, Wwe., 2. Weidend. 38.
Burel, Silv., Musiker, Rodenpoisersstr. 4
Buren, Dan., Schaffn., kl. Palissadenstr. 17.
Burenstamm, Georg Feod.', Stabsrittmstr., Dorpater Str. 63.
Burgas, J., Schuhm., Felliner Str. 3
Burge, Krist., Dw., Matthäistr. 26W5.
Burgel, Fritz, Holzwr., Edwahl. Str.
Burghardt, Ad., Buchhdlr., Kirchenstr.
F. Burgis, 2. G., Kolonialw. u. Wein Inh.: Franz Burgis, Alexanderstr. 53, ☎ 4453.
R. Burgis, 2. G., Trakteur, Inh.: Robert Burgis, Petersb. Ch. 6.
Burgis, Alfr., Weinhdl., Marienstr. 18, ☎ 3341.
— Ant., Rohrleg., Matthäistr. 80.
— Franz, Inh. d. Firma F. Burgis, Alexanderstr 53, W. 10.
— Rob. Fr.', Hg., 1. Weidend. 2aW9. ☎ 1258.
Burgmann, Joh., Wwe., Hdlrn., Matthäistr. 77.
— Anna, Wwe., Talsen. Str. 21b.
— Karl, Heuhdl., Matthäistr. 77.
— Norb., Walzmstr., Goldinger Str. 11.
Burich, Arist., Buchb., Dünab. Str. 70
Burin, Abr., Lehrer, Gogolstr. 5.
— Adam, Kwh., Marienstr. 110.
Burk, Paul Jak.', Hg., Artilleriestr. 8.
— Jan, Schmied, Hospitalstr. 35.
Burka, Andr., Maler, Rumpenh. Str. 19
— Aug., Strb.-Sch., Pernauer Str. 12b.
— Otto, Hsb., Augustenstr. 12, Q. 4.
Burkan, Karl, Schlosser, Blumenstr. 3.
Burkant, Alfr., Tschlr., Dünab. Str. 34
— Alfr., Schlosser, Maurerstr. 14W1.
— Amalie, Hebamme, Dünaburg. Str. 34
Burke, Ottilie, Marienstr. 4, W. 15.
— Jak., Schuhm., Dorotheenstr. 16.
Burkewitz, A., Wwe., Petri-Friedhof 13.
— Alfr., Geschäftsf., Schulenstr. 30.
— Ed., Bmt., Säulenstr. 20, W. 15.
— Ernst, Schmied, Unionstr. 24.
— Friedr., Tschlr., kl. Mosk. Str. 2W4
— Friedr. Wilh.', Inh. d. Firma Hempel & Ko., Albertstr. 1W7. ☎ 6172.
— Fritz Jak.', Schlossermstr., Suworowstr. 130.
— Georg, Schlosser, Holmstr. 3.
— Gerh., Tschlr., Suworowstr. 38W9.
— Jak., Bierhdlr., Mosk. Str. 287W1.
— Jan, Masch., kl. Altonaer Str. 20.
— Joh., Bmt., Alexanderstr. 89.
— Joh. Joh.', Spinnmstr., Jutemanuf. am Stintsee.
— Jw., Rohrleger, Schreyenbusch 8, 12.
— Jw., Tschlr., Dünab. Str. 41W3.
— K., Zimmerm., Säulenstr. 52, W. 17.
— Karl, Hg., Petrikirchenplatz 13W7.
— Karl, Hsb., Bausk. Str. 15.
— Karl, Zimm., Laborator. Str. 9.
— Karol., Wwe., Hsb., Holmstr. 3, Q. 1.
— Kasim., Hdlr., Asternstr. 2.

Wein- u. Austern-Stuben Basteiboulevard Nr. 2, Telephon Nr. 80. **Otto Schwarz.** Wein-, Delikatessen- u. Cigarren-Lager Basteiboulevard, Ecke der Kalkstrasse.

- Kath., Kurzw.-Hdl., Alexanderstr. 145a.
- Krisch, Schlosser, Segelstr. 9W10.
- Lija, Wwe., Mühlenstr. 20.
- Ludw., Fleischer, Bienenstr. 9.
- Marie, Wwe., Margaretenstr. 3.
- Mart., Mstr., Bickernsche 78b.
- Mich., Steller, Alexanderstr. 192.
- Osf., Fuhrm., Friedensstr. 29W8.
- W., Frl., Alexanderstr. 31.
urlin, Mart., Töpfer, Suworowstr. 80.
- Anna, Wwe., Gertrudstr. 73.
- Joh., Vorarb., Bärenstr. 15W24.
urkowski, Hel., Schlossermstr.-Wwe., Hilchenstr. 1W1.
- Ant., Schlosser, Ritterstr. 77.
- Mart., Diener, Mühlenstr. 46W6.
urlakow, Th., Dw., Paulucciſtr. 19.
urlewitz, Stan., Tschlr., Artilleriestr. 40.
urlow, Jw., Hsb., Kol.-Hdl., Moskauer Str. 168a.
- Jw., Kol.-Hdl., Kischinewsche Str. 7.
- Mich., Hsb., Kol.-Hdl., Altonaerstr. 28.
urmann, Abr., Hdlr., Mosk. Str. 42.
- Dav., Hsb., Subbathsche Str. 6.
- Henoch, Hdlr., Sprenkstr. 8W1.
- Noah, Zunahtm., Sprenkstr. 34aW10.
- Rub., Hdlr., Moskauer Str. 42.
urmeister, Antonie, Direktrice, Theaterboul. 5.
- Emma, Auff., Ritterstr. 7.
- Luise, geb. Gerstfeldt, Wwe., Nikolaistr. 20W17.
- Phil., Stadtingen., Peter-Paulstr. 2.
- Serg., Werkmstr., Gertrudstr. 106.
- Theod., Ing., Disp. Dir. der Balt. Leinen-Manufakt.-Comp., Kischinewsche Str. 6.
urmistow, Jw., Bahnbmt., Palissadenstr. 18W8.
- Nad., Wäsch., Bärenstr. 5W10.
urnaw, Paul, Maurer, Matthäistr. 115
urneas, Rud., Port., Hospitalstr. 26W9.
urneiko, Sim., Bahnauff., Charlottenstr. 48.
- Step., Zimm., Suworowstr. 113.
- Wik., Tschlr., Bausk. Str. 16.
urnowski, Jan, Hsb., Salvensche Str. 80.
urow, Anna, Wwe., Aufw., Grenzstr. 4.
- Joh., Kassenbote, 2. Weidend. 24.
urowski, W., Bmt., Ernestinenstr. 32.
ursakow, Tem., Speiseh., Mühlenstr. 138
ursch, Ed., Weber, Windstr. 10, W. 3.
- Fritz, Wächter, Mitauer Ch. 22.
- Julie, Wwe., Ritterstr. 63.
urschinski, Ant., Hdlr., Schiffsstr. 28.
ursian, Osk. Paul', Ing.-Chem., Seestr. 7.
ursk, Jw., Dw., Turgenjewstr. 13.
urstein, B., Posament., kl. Münzstr. 11
- Jos., Hdlr., Palissadenstr. 32, W. 2.
- Juda Leis.', Buchhltr., Peterholmstr. 3
urt, Boulton & Haywood, 2. G., Dampfsägemühle u. Holzhdl., Inh.: Samuel Bagster Boulton, Harald Edwin Boulton, Oskar Evan Boulton, Charles Burt Haywood und Frederic Murison. Bevollm.: William Henry Laslett. Mühlgrab. Str. 7, ☎ 1305, Kontor: Sünderstr. 30, im Hof, ☎ 1304.
urtkewitsch, Jan, Korbm., Gabrielstr. 7
- Kasim., Dw., kl. Schmiedestr. 14W5.
urtneek, Jw., Kol.-Hdl., Hospitalstr. 7.
urtschenko, Ilja Lawr.', Feldscher, 2. Weidendamm, Güterbahnh.
urwikow, Mich., Zollbes., Artilleriestr. 46.
urzew, F., Zeichner, Gertrudstr. 115.

— Raf., Schuhm., Bausk. Str. 45.
Burzynski, Otto, Verw. d. Handels- u. Industriegeſ. T. J. Hagen, Jakobsstr. 30W6, ☎ 6794.
Busajew, Nik., Buchdr., Parkstr. 1, W. 27.
Busanow, Jw., Zollbes., Eliasstr. 22W10.
Busarow, Jw., Diener, Schloßplatz 2.

Zweite Rigaer Molkerei A. Busch, 2. G., Inh.: Alex. Busch, Matthäistr. 67, ☎ 2011.

Gebrüder Busch, 1. G., Fabrik v. Metallwaren, Inh.: Eugen Busch, Prok.: Wold. Stange, Bauskesche Str. 21b, ☎ 1235.

Metallwaren-Fabrik
und
Kaltwalzwerke
Gebr. Busch
Spezialität:
Charniere.
Riga-Thorensberg,
Bauskesche Strasse 21B.
Telefon 1235.

Alf. Th. Busch, 1. G., Blattgold, Drogen und Farben, Inh.: Theod. Busch, Erich Busch und Charles Zapp, kl. Jungfernstr. 8, ☎ 151, Drogen-Exportabt. ☎ 4251, Kontor: kl. Jungfernstr. 11, ☎ 5051.
Karl Busch, 2. G., Trakteur, Inh.: Karl Busch, Krebsstr. 23, ☎ 5751.
M. Busch, 2. G., Trakteur, Inh.: Matthias Busch, Kaisergartenstr. 1, ☎ 3865
Martin Busch, 2. G., Trakteur, Inh.: Mart. Busch, Dorpaterstr. 9, ☎ 4583
Busch, Ad., Techn., Alexanderstr. 28.
— A., Lehrerin, Schlocksche Str. 6.
— A., Waschanst., Kathol. Str. 1.
— A., Wwe., Schulenstr. 38.
— A., Bmtn., Kirchenstr. 37.
— Adam, Auff., Suworowstr. 91.
— Adele, Frau, Ankerstr. 5.
— Adeline, geb. Sodoffsky, Kfm.-Wwe., Elisabethstr. 10, W. 7.
— Alb., Vorarb., Emmastr. 12.
— Alex., Fabrikbmt., Trinitatisstr. 2.
— Alex., Inh. d. Firma Zweite Rig. Molkerei, Dir. d. Rig. Ges. gegens. Kred. für Handel u. Gewerbe, Matthäistr. 67.
— Aline, Wwe., Newastr. 12.
— Amalie, Hsbn., Nummersh. Str. 13.
— Andr., Fischermstr., Holmstr. 9, W. 4.
— Anna, Diakonin, Margaretenstr. 1.
— Anna, Hdlrn., Laborator. Str. 15.
— Anna, Wwe., Eisenhof. Str. 6.
— Aug., Dreher, Gartenstr. 36.
— Aug., Kol.-Hdlg., Pionierstr. 4, W. 3.
— Aug., Töpfer, Marienstr. 28.
— Chr., Exped., Raugernsche Str. 9.
— Christ., Priv., Wolmarsche Str. 39.
— Christ., Wwe., Marienstr. 120W11.
— David Jw.', Kontordiener, Suworowstr. 140.

— E., Amts-Drechslermstr., Ebelshöfscher Weg 36.
— Ed., Kol.-Hdl., Matthäistr. 81, W. 1.
— Ed., Typogr., Suworowstr. 58.
— Emilie, Frau, Adolfstr. 13a.
— Emilie, Frl., Gertrudstr. 70W11.
— Emma, Wwe., Sprenkstr. 5.
— Erich Theod.', Cand. oec. pol., Mitinh. d. Firma Alfr. Th. Busch, Packhausstr. 5W8.
— Ernst, Hsb., Agron., Wolmar. Str. 5
— Ernst, Kwh., Mitauer Ch. 48.
— Ernst, Maurer, Waggonstr. 13.
— Ernst Pet.', Fabrikbmt., Schreyenb. 8,1
— Eug. Rich.', Inh. d. Firma Gebr. Busch, Elisabethstr. 23W7, ☎ 3633.
— Ewald Joh.', Hg., Marienstr. 46W15.
— Fanny, Bürobmtn., Goldingerstr. 45
— Fanny, Wwe., Mühlenstr. 48, W. 16.
— Felix Alex.', Hg., Zementfabr. Poderaa.
— Franz, Wäsch., Trinitatisstr. 6.
— Georg, Hausbes., Mosk. Str. 281.
— Gert, Schreibw.-Hdlg., Waldstr. 4a, wohnt Lagerstr. 1W2.
— Gotth., Fleischer, Säulenstr. 98.
— Gust., Stadtbmt., Windauer Str. 5.
— Hans Adam', Hg., Paulucciſtr. 7W9.
— Heinr., Hdlr., Mosk. Str. 203, W. 6.
— Herm., Musiker, Schlocksche Str. 14.
— Hilda Joh.', Hgn., kl. Lagerstr. 17.
— J., Bankbote, Matthäistr. 28.
— J., Schndr., Königsstr. 15, ☎ 6137.
— J., Schndr., Marienstr. 39.
— J., Waschanst., Gogolstr. 21.
— Jak., Fleischhdl., Karolinenstr. 28.
— Jak., Hsb., Stationsstr. 16, Q. 1.
— Jak., Kwh., kl. Schmiedestr. 16.
— Jak., Maurer, Rumpenh. Str. 8.
— Jak., Schndr., Goldingerstr. 27b.
— Jak., Schndr., Theringerstr. 32.
— Jak., Werkmstr., Windauer Str. 5.
— Jan, Brieftr., Raugernsche Str. 9.
— Jan, Fabrikbmt., Obststr. 12W23.
— Jan, Fleischer, Atlasstr. 9W18.
— Jan, Hdlr., Elisabethstr. 16.
— Jan, Schmied, Laborat. Str. 18W1.
— Jes., Tschlr., Wolmarsche Str. 15.
— Jenny, Wwe., Bartausche Str. 2.
— Ilse, Schndrn., Eliasstr. 19, W. 23.
— Indr., Hdlr., Rumpenh. Str. 19W50.
— Joh., Bürodiener, Raugern. Str. 9.
— Joh., Hsb., Wolgundsche Str. 73.
— Joh., Hsb., Fleisch., Pleskodahlstr. 4.
— Joh. Karl', Werkmstr., Peterholmsche Str. 7W11.
— Johs Paul', Koll.-Prok. d. Firma Ed. R. Lange, Nikolaistr. 69aW2.
— Jos., Hdlr., kl. Mosk. Str. 2W3.
— Jul., Schuhw.-Hdl., Marienstr. 53.
— Julie, Frl., Apothekerstr. 36W3.
— Julie, Wwe., Schulenstr. 2.
— Jw., Bierhdl., Schlocksche Str. 14.
— Jw., Fleischer, Kathol. Str. 34.
— Jw., Schndr., Pernauer Str. 21W31.
— K., Bierhdl., Revaler Str. 85.
— Karl, Gärtner, Milchstr. 11W8.
— Karl, Hsb., Bäckerei, Pionierstr. 4, ☎ 4301.
— Karl, Ing., Suworowstr. 93W16.
— Karl, Maler, Unionstr. 8, W. 11.
— Karl, Maurer, Suworowstr. 80.
— Karl, Restaurat., Krebsstr. 23.
— Karl, Schmied, Katharinendamm 2.
— Karol., Wwe., Plettenbergstr., Rigaer Baugeſ.
— Krist., Schndr., Kandauer Str. 1.
— Louise, Wwe., Fuhrmannsstr. 39.

Karl Grünberg, Matthäistr. № 54, im eigenen Hause. Telephon № 2402. Die besten Gummireifen der Welt.

Nur importierte Weine in grösster Auswahl.

— Louise u. Emma, Wwe., Burschenstr. 1.
— M., Restaurat., Dorpater Str. 30.
— Marie, Frl., Theaterboul. 9.
— Marie, Hsbn., Brunnenstr. 2.
— Mar., Wwe., Artilleriestr. 52.
— Marie, Stadtbmt.-Wwe., Goldinger Str. 45.
— Marie, Wwe., Ritterstr. 77.
— Marie, Wwe., Schlocksche Str. 43.
— Mary, Frl., Goldinger Str. 45.
— Mart., Amtsbote, Schiffsstr. 24, W. 30
— Mart., Schaffner, Alexanderstr. 154.
— Mart., Vorarb., Rodenpoiserstr. 19.
— Matth., Hsb., Dorpater Str. 97.
— Matth., Inh. der Firma M. Busch, Kaisergartenstr. 1, W. 2.
— Nik., Vorarb., Schreyenbusch 1, 8.
— Nik. Nik.', Kand. hist., Stadt-Bibliothekar, Kirchenstr. 37W5.
— Olga, Aufs., Katharinendamm 2.
— Oskar, Dr. med., Frauenkrankheiten, Spr. 10—12 u. 5—6, Theaterboul. 6, ☎ 2622. Unbemitt. Dienst. u. Freit. 9—11½, kl. Jungfernstr. 2, ☎ 1901. Privatklinik Elisabethstr. 21a, ☎ 5358
— Ottil., Wwe., Suworowstr. 80.
— Pet., Drahtz., Stintseestr. 5.
— Pet., Frisör, Mühlenstr. 37.
— Pet., Hdlr., Säulenstr. 74, W. 12.
— Pet., Holzhdlg., Uferstr. 23, W. 1.
— Pet., Holzwr., Mühlgrab. Str. 9W49.
— Pet., Schndr., Suworowstr. 85W23.
— Pet., Schuhm., Hasenholm. Ufer 13.
— Pet., Schuhm., Kämmereist. 14.
— Pet. Pet.', Schndr., Thronf.-B. 6.
— R., Hg., Packhausstr. 5W8.
— Rom., Priv., Brunnenstr. 2W14.
— Sus., Schndrn., Marienstr. 44W7.
— Th., Ankern., Hasenholm. Uferstr. 25
— Th., Schmied, Martinshöf. Str., Haus Ossenn.
— Th., Zimm., Sprenkstr. 50W21.
— Theod. Christ.', Aeltester u. Notär d. Großen Gilde, Stadtverordn., Mitinh. d. Firma Alfr. Th. Busch, Packhausst. 5. ☎ 6073.
— Vikt. Ludw.', Prof. d. Firma Doflein & Otto, Schwartzenhöf. Str. 14W7.
— W., Galanteriew.-Hdl., Bienenstr. 14
— Wilh., Steller, Suworowstr. 109.
— Wold. sen., Zimmerpol., Marienstr. 134
Busch-Osol, Karl, Dw., Romanowstr. 3.
Buschbaum, Karl, Hdlr., Mittelstr. 10.
Buschelmann, Wilh., Vorarb., Torgelsche Str. 10.
Buscher, Aug. Jak.', Schndr., Lagerstr. 1.
Buschermann, Jak., Rentn., Gesellenstr. 25.
— Liebe, Hsbn., Gesellenstr. 25, W. 1.
Buschewitz, Jur, Zuschndr., Grenzstr. 9.
— Karl Jak.', Zeit.-Hdlr., Grabenstr. 45.
Buschis, B., Schaffner, Gertrudstr. 89.
Buschkin, Jank., Schuhm., Romanowstr. 118, W. 40.
Buschland, Jule, Hsbn., Kol.-Hdlrn., Simonsstr. 1.
v. Buschmann, Marian Alex.', KR, Glied des Zollamts, Schloßstr. 7W8.
Buschmann, Alex. Karl', Buchhltr., Kapselstr. 8.
— Andr., Wr., Ambothen. Str. 4.
— Ant., Hg., Newastr. 12.
— Art. Karl', Hg., Mittelstr. 10W9.
— Aug., Hdlr., Gerberstr. 11.
— Aug., Schndrn., Steinstr. 7.
— Christ., Frl., Mühlenstr. 147.
— Dorot. Heinr.', Schndrn., Lagerstr. 39
— Ed., Priv., Todlebenboul. 9W13.
— Ernst, Musiker, Waffenstr. 12.
— Fr., Hsb., Fuhrmannsstr. 17a, Q. 1.
— Jan, Zimm., Nordstr. 21.
— Jan, Zimm., Windstr. 26.
— Indr., Feilenh., kl. Altonaer Str. 20
— Joh., Feilenh., Schreyenb. 1, 41.
— Jur, Korkenschndr., Oskarstr. 13.
— Karl, Destill., Katharinend. 1a.
— Karl, Expreß, Dorotheenstr. 3, W. 12.
— Karl, Hsb., Wilnasche Str. 13, Q. 1.
— Karl, Tischlermstr., Atlasstr. 2.
— Karl, Werkmstr., Plettenberg. Str. 9.
— Karl Heinr.', Hg., Matthäistr. 63.
— Krisch, Müller, Milchstr. 14W1.
— Krisch, Müller, Schreyenbusch 8, 10.
— Magda, Kassir., Schützenstr. 5W18.
— Mart., Dw., 2. Weidend. 38W30.
— Otto, Buchhdlr., Andreasstr. 1, W. 7
— Th., Vorarb., Martinshöffsche Str., Haus Ossenn.
— Wold., Dw., Kalkstr. 12W15.
Buschmeister, Heinr., Kutscher, Schulenst. 1
— Anna, Wwe., Schützenstr. 15.
— Grete, Wwe., Schwarzenh. Str. 9.
Busekist, Max Bruno', Buchhltr., Feuerw.-Hauptm., Seestr. 21.
— Har. Max', Korresp., Jungfernstr. 3.
— Walt. Max', Hg., Jungfernstr. 3W4.
Buserow, Berthul, Hsb., Nußstr. 22.
Busik, Aug., Maler, Gertrudstr. 109.
Buska, Step., Dw., Annenstr. 2.
Busko, Jos. Jos.', Bahnbmt., Station Riga-Ufer.
Busorowsky, Jw., Heizer, Kreßlerstr. 3.
Busow, M., Steinh., Kurische Str. 6.
Buß, Eug., Frl., Handarb.-Lehrn., Säulenstr. 31.
Busse, Jw., Untern., Milchstr. 9.
Busz, Ed. Georg.', Ing.-Techn., Mitges. d. Kommanditges. L. W. Goegginger, Schulenst. 12aW3, ☎ 2016.
Butan, Jan, Hsb., Appusensche Str. 4.
Butenas, Pet., Bahnbmt., Libauer Str. 1.
— Jos., Dw., Ebelsh. Str. 4a.
Butenberg, Hel., Frau, Marienstr. 127.
Butenko, D., Heuhdlr., Alexanderstr. 69
— Hel., Hebamme, Alexanderstr. 69W15.
Buterni, O., Schaffner, kl. Paliss. Str. 2a
Butin, S., Hebamme, Marienstr. 74.
Butirin, Maxim., Zimm., Paliss. Str. 43.
Butkaln, Jur., Maurer, Weißenh. Str. 1.
Butkarn, Matth. Fritz', Werkmstr., Kundsingsholm 1, 22.
Butke, Herm., Konditor, Jakobsstr. 5.
v. Butkewitsch, Dan., Buchdr., Domplatz 5, W. 9.
— Ferd., Hg., Elisabethstr. 10a.
Butkewitsch, A. A., Kanzleibmt., Kurmanowstr. 11.
— Ad., Kontrol., Station Nordeckshof.
— Anna, Wwe., Schiffsstr. 4.
— Hedw., Hgn., Elisabethstr. 7, W. 16.
— J. A., Kanzlist, Kurmanowstr. 11.
— Jan, Hsb., Konradstr. 4W1.
— Joh. Ferd.', Hg., Elisabethstr. 10a.
— Jw. Mich.', Bahnbmt., Elisabethstr. 89
— Karol., Hsbn., Konradstr. 4W1.
— Mar., Wwe., kl. Palissadenstr. 4.
— St., Kol.-Hdl., Fuhrmannsstr. 44W2.
— Val., Bahnbmtn., Gertrudstr. 106.
— W. A., Kanzlist, Konradstr. 4W1.
— Wik., Oekonom, Newastr. 19.
— Wilh. Karl', Stationsvorst., Station Nordeckshof.
— Winz., Diener, Marienstr. 7, W. 3.
Butkewitz, Alex., Vorarb., Adolfstr. 15.
— Karl, Kellner, Katharinendamm 8.
— W., Deckenstepp., Domplatz 15W4.
Ignati Butkiewicz, 2. G., Lampen u. Glasw., Inh.: Ignati Butkiewicz, Alexanderstr. 114, ☎ 5693.
Butkiewicz, G., Frisirsalon, Suworowstr. 17, wohnt Mühlenstr. 93W15.
— G., Schreibw.-Hdl., Suworowstr. 17
— Ign., Inh. d. Firma Ign. Butkiewicz, Alexanderstr. 114W7.
— W., Zollbes., Thronf.-Boul. 2W25.
Butkin, Pelag., Teehaus, Jarosl. Str. 6
Butkis, Adolf Bened., Rechtsanw., Spr. 9—10 u. 4—6, Thronfolgerboul. 31 ☎ 4173.
— Anna, Wwe., Abguld. Str. 13.
— Jos., Zimm., Alexanderstr. 174, W. 1
Butko, G., Fleischer, Bauskescher Weg
Butkowitsch, M., Aufs., Nordstr. 3.
Butkus, Ant., Schmied, Pet. Ch. 6W3
— Alex., Tschlr., Schützenstr. 1.
— Franz Stan.', Bahnbmt., Romanowstr. 47W10.
— Jos. Franz', Feuerwehrm., 2. Weidendamm 31.
— Kas., Klempn., Ludwigstr. 2, W. 3
— Ossi., Heizer, Schreyenbusch 2, 5.
— St., Schmied, Schlocksche Str. 55.
— Stan., Schuhm., Kathol. Str. 42W1
Butner, Jos., Maler, Rumpenh. Str. 2
— Kas., Kutscher, Alexanderstr. 123.
Butor, Anna, Frau, Säulenstr. 92.
Butoschin, J., Bahnbmt., Gregorstr. 10
— Jw., Bahnbmt., Jakobstädt. Str. 1
Butowitz, E., Bmt., Mittelstr. 9.
Butrin, Jos., Fleischer, Kalnez. Str. 3
— Jewg., Artellschtschik, Gertrudstr. 74
— Joh. Alex.', Exped., Mühlenstr. 22
Butscha, Jw., Theaterdien., Bärenstr. 18
— Wlad. Sem.', Bahnbmt., Nikolaistr. 6
Butschei, Karl, Töpfer, Revalerstr. 32.
Butschenkow, Fil., Maler, Mosk. Str. 255.
Butschewski, Matw., Dreher, Gertrudstr. 123W12.
Butschinsky, Baltr., Schlosser, Suworowstr. 111.
— Jtz., Schndr., Romanowstr. 94, W. 8.
— Kalm., Hdlr., Romanowstr. 161.
— Leon, Maurer, Suworowstr. 79.
— Rom. Alex.', KS, Reichsb.-Bmt., Ritterstr. 72.
— Wlad., Schaffn., kl. Palissadenstr. 21.
Butschko, B., Hsb., Bergstr. 15.
Butte, Alex. Heinr.', ehem. Fabrik-Dir., Puschkinboul. 10, W. 4.
— A., Wallstr. 21W4.
— A., vorm. Dettloff, Klempn., Petrifriedhof 37, ☎ 3679.
— Aug., 1. Kassirer am Stadttheater, Hsb., Schulenstr. 10W5, ☎ 5861.
— E., Kapt., Talsensche Str. 14.
— Ernst, Vorarb., Alexanderstr. 109.
— Franz, Exped., Fruchtstr. 10.
— Har. Ferd.', Wraker, Marienstr. 13.
— Heinr., Kfm., Honigstr. 1, W. 26.
— J., Maschinenb., Augustenstr. 8.
— Jan, Bahnbmt., Gertrudstr. 85, W. 5.
— Jan Petr.', Werkmstr., Laborat. Str. 15
— Joh., Aufs., Grabenstr. 43.
— Rob., Dw., Moskauer Str. 245.
— Rob. Alex., Kassir., Puschkinboul. 10.
— Wilh. Alex.', Puschkinboul. 10W ☎ 4134.
Buttel, Fritz, Dw., 1. Weidendamm 35.
Buttels, Andr., Maler, Pokrowstr. 5.
Butter, Rob., Schuhm., Champetr. Str. 73
Butterweck, Bernh., Insp. am Stadttheater, Dorpater Str. 26.
— Malw., Chorist., Dorpater Str. 26.
Buttgereit, Paul Joh.', Hg., Asylstr. 24.

Karl Grünberg, Matthäistr. № 54, im eigenen Hause. Telephon № 2402. Die besten Gummireifen der Welt.

Ch. Jürgensohn, Weingrosshandlung, Wallstr. Nr. 20. Telephon Nr. 106.

Buttig, O., Fabrikbmt., Nußstr. 7a.
Buttkus, Kas., Schndr., Ludwigstr. 2.
Buttler, Emil, Hausverw., Rodenpoiser Str. 66.
— A., Pension, Hasenh. Ufer 10.
— Alex. Ludw.', Fabrikbmt., Lagerstr. 46
— F., Wwe., Scharrenstr. 22, W. 9.
— Jan, Hsb., Tschlr., Wolgund. Str. 53.
— Joh., Hsb., Stauer, Gypsstr. 3a.
— Krisch, Koch, Mühlenstr. 147, W. 13.
— Mich., Schiffsinh., Kohlenstr. 4.
— O., Frl., Gertrudstr. 41, W. 16.
— Theod. Dav.', Fabr.-Bmt. Mitauer Ch. 22.
Buttner, Christ., Schndrn., Schlock.Str. 11
Buttowitz, Anna, Wwe., Schmiedestr. 36.
— Franz, Färber, Seestr. 37W3.
— Henr., geb. Sprink, Elisabethstr. 3, ☎ 1053.
— Heinr. Rich.', Bankbmt., Antonienstr. 9W12.
— Kurt Heinr.', Korresp., Antonienstr. 9.
Butuls (Buttel), Ad., Dr. med., Spr. 8—11 u. 4—6, Kalkstr. 13, W. 3, ☎ 4478, wohnt Mühlenstr. 25, W. 2.
Butweller, Franz, Zimm., kl. Palissadenstr. 17.
Butwillo, Anna, Wwe., Moskau. Str. 98
Buttwilowsky, Alf., Zimm., Gertrudstr. 53.
Butze, Andr., Kol.-Hdl., Hasenholm. Ufer 12.
— Mich., Schlosser, Holmstr. 3.
— Nat., Schndrn., Suworowstr. 33.
Butzel, Ossip, Vorarb., Schreyenb. 2, 39a.
Butzka, Ossip, Dw., Romanowstr. 48W18.
Butzki, Pet., Schlosser, Bausk. Str. 45.

M. Butzler & Co.
Fachgeschäft für Photographie,
Alexanderstr. № 2,
Eingang von der Elisabethstr.
Telefon 2161.
Filiale:
Majorenhof, Johmenstr. 13.

M. Butzler & Co., 2. G., Photograph. Artikel, Inh.: Martin Butzler, Alexanderstr. 2, ☎ 2161.
Butzler, Mart., Inh. d. Firma M. Butzler u. Ko., Alexanderstr. 34W18.
— J., Lehrer, Schlocksche Str. 3.
Buumann, Joh., Schloss., kl. Bauskesche Str. 27.
Buxe, Gust., Montör, Alexanderstr. 26W8
Buxel, Heinr. Heinr.', Prok. der Firma Thos Firth u. Sons, Martinshöffsche Str., Salamander.
Buxhoevden, A. Baronin, Kapselstr. 3a.
— Baronin, Alexanderstr. 2.
— Baron, Leutn., Mittelstr. 3.
— Kornet, Mühlenstr. 42a, ☎ 6480.
Buzeneck, Nik., Löter, Gerberstr. 8.
Buzin, J. Butterhdlr., Mühlenstr. 78W8
Bychanow, Konst. Jewg.', Pristawsgeh., Reeperstr. 9.
Bychowsky & Ko., 2. G., Holz, Kommanditges., Usiel Bychowsky einz. offener Gesellsch., Rathauspl. 7, ☎ 6423.
Bychowski & Wichnin, Fruchthdl., Marstallstr. 14.
Bychowski, Dav., Holzhdlr., Fellinerstr. 3, ☎ 2944.
— Sarah, Hebamme, Felliner Str. 3.
— Schowin, Elisabethstr. 101, ☎ 4028
Bykow, A., Tschlr., Mosk. Str. 79, W. 26
— Alex. Nik.', Stationsvorst.-Geh., Gerberstr. 1W28.
— Fed. Wass.', Klempner, Laubstr. 6.
— Filemon, Schuhm., Witebsker Str. 13.
— Iw., Maurer, Revaler Str. 82.
— Mars., Hsbn., kl. Mosk. Str. 17.
— Mend., Schuhm., Romanowstr. 112.
— Pet. Wass.', Schornsteinf., Laubstr. 6
— Polik., Tschlr., Moskauer Str. 46W6.
Bykowski, Sch., Kfm., Romanowstr. 18.
Bylinski, A., Wallstr. 30.
Bylow, Pet., Hdlr., Dünaburg. Str. 70.
Bylund, John Ed.', Ing. Dir.-Geh. d. A.-G. „Lux", Schlocksche Str. 15W7.
Byrow, Gabr., Schndr., Kostroma. Str. 10
Byström, Adrian, Ing., Chef d. Eisen- u. Stahlgießerei d. A.-G. „Phönix", Petersb. Ch. 14.
Bystrow, Alex. Alex.', Zollbmt., Hofesstr. 8.
— Iw., Karl', Lehrer, Schulgeb. Nikolaistr.
— Konst., Postbmt., Alexanderstr. 28W12
— N. N., Gl. d. Bez.-Ger., Elisabethstr. 10a, ☎ 2267.
Bytschko, Viktor, Steindr., Slavenstr. 3.
Bytschichin, A. Kusm.', Hg., Säulenst. 57.
Cabot, L., Wwe., Wasserstr. 1. Eingang BW7.

Sibirisches Pelz-Magazin Cahn & Preiss, 1. G., Inh.: Eruch Preiß, Prok.: Paula Preiß, Weberstr. 2, ☎ 1254 und 3526.

Abram M. Cahn, 2. G., Häute- u. Felle, Inh.: Abr. Kahn, Mühlenstr. 12, ☎ 3906, Postfach 826.

Ch. B. Cahn, 1. G., Eisenwaren, Inh.: Chaim Boruch Kahn, 1. Weidend. 4, ☎ 1117.

Feitel Cahn, 1. G., Felle, Inh.: Feitel Cahn, 2. Weidend. 26, ☎ 861.

Jakob Cahn, 2. G., Manufakturw.-Hdl., Inh.: Abram Jakob Cahn, Marstallstr. 7, ☎ 5452.

M. S. Cahn, 2. G., Pelzwaren, Inh.: Frau Reisa Cahn, geb. Rabinowitsch, Herrenstr. 3, ☎ 1444.

S. Cahn, 2. G., Glas und Farben, Inh.: Samaria Cahn, Kalkstr. 11, ☎ 2644.

„Karton" S. L. Cahn, 2. G., Kartonnagenfabr., Inh.: Leib Selig Cahn, Säulenstr. 97, ☎ 4441.

Selig M. Cahn, 2. G., Leder und Eisen, Inh.: Moses Selig Mendelew Cahn, Schwimmstr. 26, ☎ 1272.

Cahn, sieh auch Kahn.
— Abr., Inh. d. Firma Abram M. Cahn, Mühlenstr. 12.
— Benj., Hsb., Mühlenstr. 22.
— Chaim Boruch, Inh. d. Firma Ch. B. Cahn, 1. Weidendamm 4, W. 1, ☎ 1117.
— Feitel, Inh. d. Firma Feitel Cahn, 1. Weidendamm 10, ☎ 1779.
— H., Cand. rer. merc., Mosk. Str. 70, ☎ 1913.
— H. M., Frau, Marstallstr. 20W5.
— Herm., Masch.-Ing., Inh. d. Firma Bernheim u. Ko., Reeperstr. 6W2, ☎ 393.
— Mendel, Kfm., Moskauer Str. 70W1, ☎ 1913.
— R., Wwe., Mühlenstr. 157W2.
— Reisa, geb. Rabinowitz, Inh. d. Firma Michel Schmerl Cahn, Herrenstr. 3.
— Samaria, Inh. d. Firma S. Cahn, Kalkstr. 11, ☎ 2644.
— Selig, Inh. d. Firma „Karton" S. L. Cahn, Säulenstr. 97W4.
— Selig M., Inh. d. Firma Selig M. Cahn, Schwimmstr. 26W8.
— Sigism., Kfm., Rathauspl. 3, ☎ 5651
van Calcar, G., Hg., Schulenstr. 13W12.
Calep. Sieh auch Kalep.
— Jak., Exped., Dünamünd. Str. 34.
Campe. Sieh auch Kampe.
Campe, P., Arch., Schulenstr. 27W14.
Campenhausen, Balth., Baron, Antonienstr. 14W1.
— Ernst, Baron, Bes. d. Gutes Loddiger, Alexanderboul. 1W5, ☎ 3513.
— Gaston Hans', Baron, Mühlenstr. 64
— Gerh. Baron, Geschäftsf. Dir. der Livl. Gesellsch. zur Verbesserung der Flußverbind., Altonaer Str. 5, ☎ 2029.
— Mary Baronesse, Nikolaistr. 21, W. 1
Campenhausen's Elend, Scharrenstr. 20, sieh Register Seite 2.
Cantini, Eug. Emil', Hsb., Kfm., Taubenstr. 6.
Cantor. Sieh Kantor.
Caprano, W., Wwe., Schiffsstr. 22.
— Marie, Schndrn., Dorotheenstr. 20W2
v. Carenga, Alexandrine, geb. v. Weitbrecht, Wwe., Gertrudst. 61W3.
v. Carlberg, Nik. Herm.', Stadtsekretär, Stadtverordn., Gertrudstr. 23W9.
v. Carlblom, Elise, Bmt.-Frau, Kirchenstr. 14 W. 1.

H. H. M. Carlile, 1. G., Import, Agentur u. Kommiss., Steinkohlen, Inh.: Hugh Heinrich Maximilian Carlile, Kontor: Domplatz 5, ☎ 753, Postfach 256.
Carlile, H. H. M., Inh. d. Firma H. H. M. Carlile, Elisabethstr. 23, ☎ 3153.

Elisabeth Carlsohn, 2. G., Traktör, Gertrudstr. 88, ☎ 1282.
Carlsohn. Sieh auch Karlsohn u. Karlson.
— Adam, Weber, Windausche Str. 4.
Carlson, Emilie, Kastell., Duntenh. Str. 16
— Erhard, Korresp., Revaler Str. 57.
— Ernst Alex.', Hg., Mühlenstr. 104W6
— Georg, Schlosser, Revaler Str. 57W33
— Jos. Exped., Industriestr. 11W2.
— Lydia, Oberin, Duntenhof. Str. 16.
— Mart. Iw.', Bankbmt., Scheunenst. 31
Carlstein, Chr., Aeltester der St. Joh.-Gilde, Hsb., Brunnenbauer, Aeltermann des Drechsleramts, Taubenstr. 16. ☎ 2314.
Carnall, James Georg', Werkmstr., Martinshöf. Str., Salamander.
Caroe, Mary, Kfms.-Wwe., Elisabethstr. 35, W. 7.
— Viggo Axel', Mittelstr. 10W4.
Carpentier, Wilh. Franz', Drehermstr., Rumpenhof. Str. Fabr. Gebr. Klein
Carrolien, Herm. Ernst', Ing.-Techn., Alexanderstr. 13W11.

Karl Grünberg, Matthäistr. № 54, im eigenen Hause. Telephon № 2402. Die besten Gummireifen der Welt.

Eigene Filialen: Mühlenstr., Ecke der Suworowstr., Tel. 325. Hagensberg, Waldstr. 4a, Tel. 3956. Weberstrasse, Ecke der Altstadt, Tel. 1569. Mitauer Chaussee 12, Tel. 3055.

Karl Grünberg, Matthäistr. № 54, im eigenen Hause. Die besten Gummireifen der Welt.

„Carton", sieh S. L. Cahn.
Carton, Alfr., Hg., Popowstr. 1, W. 2. ☎ 5773.
Casenina, Jul., Wwe., Alexanderstr. 88.
Casas y Vinyas, Mitinh. d. Firma Löffler, Casas y Vinyas u. Ko., Kalnezeemsche Str. 1.
Caspar. Sieh auch Kaspar.
— Ad., Hsb., Zimm., Kalnez. Str. 12a, ☎ 6503.
— Alb., Korresp., Kaiserwald, Villa Wasa.
— Friedr., Buchhdlr., Theaterboul. 9.
— Ida, Schndrn., Alexanderstr. 121W23
— Nik. Wilh.', Hg., Kalnez. Str. 12a.

J. Caspary, 2. G., Holz, Inh.: Jak. Caspary, alte Mitau. St.7, ☎ 1613
Caspary, Aug., Hsb., kl. Petrikirchenstr. 3.
— Alex., Student, alte Mit. Str. 7.
— Jak., Inh. d. Firma J. Caspary, Dir. d. 4. Rig. Gesellsch. gegens. Kred., alte Mitauer Str. 7W1.
— Math., Frl., Schmiedestr. 9, W. 8.
— T., Kwh., Bartausche Str. 2.
Casparowitsch, Rud., Former, Dorp.Str.85
— Vikt., Former, Dorpater Str. 85.
Caspersky, N. F., Exped., Karolinenstr. 19W1.

E. Caspersohn, 2. G., Putzw.-Hdl., Inh.: Elisab. Caspersohn, Kalkstr. 13.
Caspersohn, sieh auch Kaspersohn.
Caspersohn, Alex. Iw.', Fabr.-Bmt., Kalkstr. 13.
— Elis., Wwe., Segelstr. 9W4.
— E., Hg., Kalkstr. 13.
v. Cassano, Fritz, Photogr., Dünamündesche Str. 28.
— Heinr. Georg', Hg., 1. Weidend. 9.
— Luise, Pens., Kirchenstr. 4a.

L. Cassel, 2. G., Modew., Inh.: Leib Cassel, Sünderstr. 11, ☎ 2509.
Cassel. Sieh auch Kassel.
Cassel, Abr. Jos.', Reisender, kl. Neustr. 4, ☎ 6424.
— Leib, Inh. d. Firma L. Cassel, Parkstr. 1, W. 4.

Russische Anilinfarbenfabrik
Leopold Cassella & Co.
Dünamündesche Str. 5la,
Telefon 845 u. 2145.
Postfach 255.
Vertreter: Victor Duerst & Rehwald,
Wallstr. 28B, Tel. 6969.

Russische Anilinfarbenfabrik Leopold Cassella & Co., 1. G., Inh.: Geh. Commerzienrat Dr. Leo Gans und Dr. Arthur v. Weinberg in Frankfurt a. M. Leiter der hiesigen Firma u. Prokur. Dr. Heinr. Kempte, Koll.-Prok.: Wold. Bernhoff, Erich Hasenkamp u. Aug. Kallning, Dünamünd. Str. 51a, ☎ 845 und 2145, Postfach 255.
Caviezel, Heinr., Priv., Schulenstr. 25.
Ceberg, E., Hgn., Pauluccistr. 11W7.
— Paul, Bankbmt., Marienstr. 24W2.
Cederbaum, J., Hsverw., Reval. Str.69.
Cellarius Rich. Georg', Dr., techn. Leiter d. Chem. Fabr. vorm. M. Höflinger u. Ko., Seestr. 9.
Cellin, Joh., Maler, Bürgerstr. 7.

Gesellschaft der Baltischen
Cellulosefabrik
in Schlock bei Riga.
Verkauf: Marstallstrasse Nr. 24.
Telephon Nr. 1095.
Direktion: Marstallstr. 24.
Telephon Nr. 3795.
Fabrik in Schlock: Tel. 3495.

Gesellschaft der Rigaer
Cementfabrik und Oelmühle
C. Ch. Schmidt.
Act.-Ges.
Cementfabrik: Poderaa, Telefon 38.
Oelfabrik: Alte Mitauer Str. 62, Tel. 16.
Comptoir: kl. Schwimmstr. 4, Tel. 34.

Centkowski, Wlad. Ed.', Bahn-Telegr.-Chef, Dir. d. Rig. Telefon-Netzes, Antonienstr. 2, ☎ 251.
Centnerszwer, Metsch. Gawr.', KR, Mag. chem., Doz. am Polyt., Elisabethstr. 3, W. 13.
„Central", Pelzw.-Hdlg., Herrenstr. 25.
Central-Feuertelegraphenstation, Moskauer Str., ☎ 321.
Central-Waren-Depots, sieh Zentral-War.-Depots.
Cerpitzky, Bolesl. Ad.', Hg., Reimersstr.1
Ceumern, Paul., geb. v. Berg, Baronin, Gen.-W...e., Nikolaistr. 26, W. 2.
— Friedr. Paul', Baron, Gutsbes., Albertstr. 11W8.
Chachalow, Nik., Restaurat., kl. Bergstr. 30.
Chaja, Jank., Schndrn., Mosk. Str. 42.
Chaidar, Ogli, Hdlr., Palissadenstr. 8.
Chaidowsky-Potapowitsch, Hyppol. Mich.', Zollbuchhltr., Mittelstr. 3W12.
Chaise, Chaim, Hdlr., Moskauer Str. 70.
Chaifetz, Abr., Hdlr., Moskauer Str. 42.
— Boruch, Hg., Moskauer Str. 61, W. 12
— G., Posament., Mühlenstr. 84.
— Jank., Hdlr., Uferstr. 15, W. 1.
— Itz., Schndr., Moskauer Str. 97W21
— Mend., Hg., Moskauer Str. 39, W. 5.
— Nech., Hdlr., Moskauer Str. 6W5.
— Nochim, Sägemühl.-Dir., Pichlenhof. Str. 1.
— Rob., Goldschm., Schmiedestr. 17.
— Sam., Hdlr., Sadownikowstr. 2.
— Sussle, Bäckerei, Moskauer Str. 56.

S. R. Chaikewitsch, 1. G., Lieferungen, Inh.: Salman Rachmielewitsch Chaikewitsch, Todlebenboul. 1, ☎ 908.
Chaikewitsch, Mark., Kfm., Johannishof 1
— Mowscha, Kfm., Albertstr. 4W3.
— Salman, Inh. d. Firma S. R. Chaikewitsch, Todlebenboul. 1, W. 1.
Chaikin, Abr., Hdlr., Mühlenstr. 159.
— Chaim, Holzhdlr., Moskauer Str. 54.
— Chaim, Sattler, Nordstr. 16W2.
— D., Hdlr., Romanowstr. 123W72.
— Elja, Holzhdlr., Romanowstr.100W6.
— Joss., Schuhm., Moskauer Str. 38.
— Joss., Schuhw.-Hdl., Mosk. Str. 42.
— Leibe, Hdlr., Turgenjewstr. 11.
— Leibe, Klempner, Nordstr. 16W2.
— Leibe, Schndr., Moskauer Str. 71W22
— Mend., Hdlr., Mühlenstr. 115W5.
— Raf., Schuhm., Nordstr. 16W2.
— Sal., Reisender, Industriestr. 3W13
— Sch., Hdlr., kl. Münstereistr. 5W3.
— Sonja, Hdlrn., kl. Schwimmstr. 2.
Chaima, Rud., Schiffskapt., Hsb., Laubstr. 6.
Chaimowitsch, F., Schndr., Gartenstr.17
— Ch., Holzhdlr., Katholische Str. 48 ☎ 6270.
— Itz., Wraker, Mosk. Str. 139W16.
— Srol, Holzhdlr., Kathol. Str. 48W1
Chain, Karl, Schuhm., Maurerstr. 2W3
Chainatzki, Kath., Schndrn., Katholische Str. 31W3.
Chairow, F., Hdlr., Sprenkstr. 65, W. 11

Faiwusch Jossel Chait, 2. G., Manuf.-Waaren, Inh.: Faiwusch Jossel Chait, Marienstr. 13.
Chait u. Popljanski, Fruchthdl., Marienstr. 14, ☎ 5531.
Chait, A., Kurzw.-Hdlg., Scharrenstr.21
— A., Schndr., Wallstr. 4, ☎ 5937.
— Abr., Feldscher u. Masseur, Weberstr. 6
— Ad., Kfm., kl. Schmiedestr. 6W9.
— Ad., Zunahtm., Alexisstr. 10W3.
— Ch., Zunahtm., Romanowstr. 110W14
— Chaim, Privat., Revaler Str. 40W2
— D., Hg., Schmiedestr. 72, W. 17.
— Dav., Klempnerei, kl. Bergstr. 19.
— Dav., Schndr., Suworowstr. 66/68
— Ezechiel, Koll.-Prok. d. Firma Simon Kahn, Theaterst. 11W5, ☎ 5062.
— Ehster, Schndrn., Ritterst. 75W11.
— Feige, Hsb., Kfm., Goldingerstr. 2b.
— H., Schndr., Königsstr. 9.
— Hirsch, Schndr., Schiffsstr. 14, W.13
— J., Hdlr., Sünderstr. 5, W. 4.
— J., Kfm., Sprenkstr. 1W9.
— J., Klempner, Moskauer Str. 173.
— J., Modew.-Hdl., Marienstr. 18.
— Itz., Hdlr., Mühlenstr. 131W4.
— L., Weberstr. 10W8.
— L., Hdlr., Marienstr. 5W27.
— Lea, Hdlrn., Twersche Str. 7W3.
— Leibe, Exped., Suworowstr. 106.
— Leibe, Exped., Moskauer Str. 53.
— Max, Hg., Marienstr. 5, W. 15.
— Mend., Glaser, Sadownikowstr. 27.
— Mos., Glaser, Sadownikowstr. 21.
— Mos., Kurzw.-Hdl., Alexanderstr. 116
— Mowscha, Glaser, Romanowstr. 143.
— Mowscha, Schlosser, Sadownikowstr.10
— P., Fruchthdl., Marienstr. 14.
— Ph., Hg., Marienstr. 5W15.
— Salke, Glaser, Sprenkstr. 10.
— Schmul, Kfm., Elisabethstr. 22W9.
— Schmul, Schuhw.-Hdlg., Marienstr. 4
— Scholom, Schndr., Jaroslaw. Str.12
— Zaler, Schndr., Twersche Str. 1.
Chaitin, N., Schreibw.-Hdl., Theaterb.10
Chaitkin, Itz., Schndr., Twersche Str. 1
Chaitow, Isr., Hdlr., Kurmanowstr.9W13
Chaitowitsch, Abr., Bmt., Mosk. Str. 42
Chajutin, Sarah, Hsbn., Duntenh. St. 42
Chalaisky, Alex., Bmt., Obststr. 6.

Hirsch & Leib Chalfin, 2. G., Säcke, Inh.: Hirsch u. Leib Chalfin, Mühlenstr. 138, ☎ 3643.

J. L. Chalfin, 2. G., Gummiw., Inh.: Jankel Chalfin, Marstallstr. 18, ☎ 6671.
Chalfin, Hirsch, Mitinh. d. Firma Hirsch & Leib Chalfin, Mühlenstr. 138.
— Jankel, Inh. d. Firma J. L. Chalfin, Packhausstr. 3W13.

Wein- u. Austern-Stuben
Basteiboulevard Nr. 2, Telephon Nr. 80.
Otto Schwarz.
Wein-, Delikatessen- u. Cigarren-Lager
Basteiboulevard, Ecke der Kalkstrasse.

– Leibe, Mitinh. d. Firma Hirsch & Leib Chalfin, Mühlenstr. 138, W. 1.
– Leibe, Schuhm., Smolensker Str. 16.
Chalkiopow, Lilli, geb. Gensz., Leut.-Wwe., Matthäistr. 40W39.
Challand, Paul, Dr. chem., Jng., Schlocksche Str. 12b.
Chambenoit, Gabr., Lehrn., Antonienstr. 6
Chamikow, Pet., Schaffner, Moskauer Str. 115W6.
Champon, Ed., Jng., Seestr. 2.
– Eleonore, Hsbn., Seestr. 2.
Chan, J., Hdlr., Heinrichstr. 18W7.
Chanin, Leibe, Schuhm., Bausk. Str. 17.
– Neuch, Böttcherstr. 3W3.
Channopukki, Andr., Zimmerm., Windstr. 23W8.
Chanow, Andr. Andr.', Postchefs-Geh., Theaterboul. 15.
– Anna, Hsbn., Wwe., Palissadenstr. 43
– Olga, Lehrerin, Katholische Str. 27.
– Wl., Priester, Religionslehr., Katholische Str. 27.
Chanowitz, Hirsch, Hdlr., Mosk. Str. 52
A. Chantoff, 2. G., Papier, Jnh.: Adolf Chantoffs Erben, Neustr. 18, ☎ 399. Postfach 599.
Chantoff, Gertr., Kfm.-Wwe., Felliner Str. 3a, ☎ 5049.
Chanutin, Aw. D., Kfm., Parkstr. 1.
– Dav., Hdlr., Wallstr. 24, W. 5.
Chapajew, Alex. Step.', Mech., Gertrudstr. 64W4.
Charab, Abr., Zunahtm., Emmastr. 12.
– J., Hsb., Emmastr. 12, Q. 1.
– Sarah, Verk., Emmastr. 12.
Charitonow, Prakt., Hsb., Simonstr. 2.
– Stabs-Rittmstr., Kosakenstr., ☎ 616.
– Alex., Vogelhdl., Säulenstr. 16.
– W., Bahnbmt., kl. Palissadenstr. 10.
Charitschkin, Nik. Flar', Bahnbmt., Matthäistr. 40W45.
Charlip, E., Fabr.-Bmt., Mühlgr. Str. 7.
– Mord., Holzhdlr., Moskauer Str. 52.
Charschewski, Anela, Apoth.-Geh., Säulenstr. 35W17.
– Ant. Paw.', Bahnbmt., Paulucciſtr. 6.
Chasan, Raf., Marienstr. 29, ☎ 5139.
I. Chasanowsky, 2. G., Handelsverm., Jnh.: Mowscha Chasanowsky, Weberstr. 13, ☎ 1447.
I. M. Chasanowsky, 2. G., Leder, Jnh.: Mendel Chasanowsky, Karlsstr. 19, ☎ 4906, Schnürriemen und Bandfabrik: Thronfolgerboulev. 31, ☎ 4893.
Chasanowsky, Channe, geb. Berkowitz, Hsb., Jesuskirchenstr. 14, W. 1.
– Mendel, Jnh. d. Firma M. M. Chasanowski, Karlsst. 19W5.
– Mowscha, Jnh. d. Firma M. Chasanowski, Weberstr. 13.
Chasen, A., Kravattenm., Karlsstr. 19.
– Channe, Hebamme, Moskauer Str. 37.
Chasensohn, A., Wraker, Säulenstr. 30.
Chasin, Behr, Strickanst., Dünamündesche Str. 15, W. 17.
A. Chastain, Jean, Kapellmstr. am 1. Stadtth., Klaviervirtuose, Schulenstr. 32, ☎ 5782.
Chatilowitz, J., Schndr., Palissadenstr. 10.
A. G. Chatkewitsch, 2. G., Fayencew. u. Lampen, Jnh.: August Chatkewitsch, Sandstr. 24, ☎ 4864 u. Kalkstr. 27 ☎ 3289.
Gabriel Chatkewitsch, 2. G., Stahl- u. Eisenw., Jnh.: Alexander Chatkewitsch, Sprenkstr. 34a, ☎ 1718.

Chatkewitsch, Alex., Hsb., Jnh. der Firma Gabr. Chatkewitsch, Sprenkstr. 34a.
– Aug., Jnh. der Firma A. G. Chatkewitsch, Sandstr. 22.
Chatzel, Tew., Hdlr., Jesuskirchenstr. 16.
Chatzkelewitz, P., Wwe., Jesuskirchenst. 7.
Chatzkelewitsch, Sim., Maler, Mosk. Str. 47
de la Chaux, Olga, Wäschehdl., Rathausplatz 3W3.
Itzik Meier Chawesohn, 2. G., Manufakturw., Lagerstr. 63.
Chawesohn, Jtz., Hsb., Jnh. d. Firma Jtzik Meier Chawesohn, Bürgerstr. 4, ☎ 2516.
– Abr., Hdlr., Alexanderstr. 89W4.
– Alb., Buchhltr., Bürgerstr. 4.
J. M. Chawkin, 2. G., Sägemühle, Jnh.: Jsrael Mendel Chawkin, Lübecksholm, ☎ 169.
Chawkin, E. N., Fabrikant, Sprenkstr. 13
– Jsr. Mowscha', Jnh. d. Firma J. M. Chawkin, Romanowstr. 36, ☎ 4123.
– Z., Holzhdlr., Marienstr. 41W3.
Chazewitsch, Joh., Kellner, Thronf.-B. 2.
Cheifetz, Aron, Tschlr., Katharinend. 8.
– Afroim, Hdlr., Marienstr. 56W1.
– Dav., Holzhdlr., Mosk. Str. 62W12
– J., Posament., kl. Sandstr. 15.
– Mord., Fleischer, Romanowstr. 123.
– R., Goldschmied, kl. Schmiedestr. 16.
Aktien - Gesellschaft für chemische Holzindustrie, 2. G., A.-Ges. in Riga, Direktore: O. Kohlhase, E. Blumenbach, R. Minuth, K. Pychlau, Fabrik in Aulizeem, Niederlage: Petrikirchenplatz 15, ☎ 328.
Chennensohn, Jak., Kleiderhdl., Elisabethstr. 85a, Laden 38.
Chensky, Bolesl., Dw., Jakobsstr. 24.

F. Chertek,

Inhaber: Forstmann & Spunde,

Kaufstr. 12.

Cheymann, Elias, Schndr., Münzstr. 5.
„Chic", (Arth. Bäckmann) Equipag.-verm., Alexanderstr. 16, ☎ 1407.
Chichalowski, W., Heinr., Tschlr., Bauskesche Str. 66.
– Reinh., Maler, Bausk. Weg 8.
Israel Chitrik, 2. G., Agentur. Jnh.: Jsr. Chitrik, Romanowstr. 61, ☎ 2219
Chitrik, Jsr., Hutm., Gerberstr. 6, W. 22.
– Jsr., Jnh. d. Firma Jsrael Chitrik, Romanowstr. 61.
– Laser, Reisender, Hospitalstr. 55.
– Lewin, Hsb., Hospitalstr. 55.
– M., Schlossermstr., Sadownikowstr. 19.
– Mich., Kol.-Hdl., Hospitalstr. 55.
Chitrow, A., Oberstenwwe., Säulenstr. 33.
Chlebnikow, Alexei A., HR, Glied d. Bez.-Ger., Kaisergartenstr. 6a, W. 10.
Chlopow, Nik., Schuhm., Kaluga. Str. 3.
Chludi, Anna, Wwe., Sprenkstr. 36W3.
Chmelenkow, Alex., Heiligenbild. Anf., Katholische Str. 48W24.
Chmelewski, W., Stadtbmt., Mühlenstr. 1
v. Chmielewski, Vincent., Not. publ., Spr. 9–3, Scheunenstr. 17, ☎ 564.

Chmielewsky, Ant., Hsb., Kol.-Hdl., Moskauer Str. 69, W. 9.
– Ant., Schaffn., Katholische Str. 18.
– Julian W., HR, Kontrolh.-Bmt., Marienstr. 3, W. 7.
– Konst., Schlosser, Annenhöf. Str. 1.
– Ludw., Frisirsalon, Romanowstr. 110, wohnt Lubahnsche Str. 28W2.
– Marjan Jos.', Rentn., Matthäistr. 16
– Michalina, Hsbn., Lagerstr. 6.
– Stan. Jul.', KR, Oberkassirer der Rentei, Marienstr. 3, W. 7.
Chochlow, Alex., Tschlr., Dorp. Str. 85.
– Grig., Lehrer, Katholische Str. 58
– P. W., Lehrer, Dorpater Str. 38W23
– S. F., Untermstr., Dünab. Str. 19.
– Tatj., Wwe., Hsb., Marienstr. 25/27.
Chocholko, Maxim. Jw.', Hg., Palissadenstr. 26W10.
Chocholkow, A. Mich.', Akzisebmt., Treydensche Str. 6.
– Eug., Frau, Suworowstr. 31aW14.
– Jak. Mich.', Reichsb.-Bmt., Treydensche Str. 6.
– Mich., Hsb., Gärtnerei, Treydensche Str. 4.
– Pet., Gärtner, Unionstr. 64.
Chodakow, B., Lehrer, Mühlenstr. 159.
– Benj., Manufakt.-Hdl., Moskauer Str. 197.
– Hirsch Abr.', Holzwr., Kurmanowstr. 29W18.
– Jsr., Hg., Mühlenstr. 157, W. 21.
– M. S., Holzwr., Uferstr. 15, W. 15.
Chodakow-Goldin, Rosal., Zahnheilkab. Spr. 10–1, 3–7, Alexanderstr. 85
Chodirew, Step., Bmt., Station Alexanderpforte.
Chodjuk, Parf., Telefonbmt., Katholische Str. 38W2.
Chodkewicz, Ant. Franz', Kanzl.-Bmt., Schlocksche Str. 40a.
– J., Bötticher, Schlocksche Str. 40a.
Chodosowzew, Nik., Techn., Mühlenstr. 135
M. J. Chodscheinatow 2. G., Kaukas. Magazin, Manufakturwaren, Jnh.: Mich. J. Chodscheinatow, Scheunenstr. 11, ☎ 6636.
Chodscheinatow, Mich., Jnh. d. Firma M. J. Chodscheinatow, Scheunenstr. 11, ☎ 6636.
Choduſſewitsch, Dan., Schlosser, Rabenstr. 17W7.
– Ed. Gabr.', Techn., Alexanderstr. 125
– Gabr., Tschlr., Alexanderstr. 125W11.
Chodzko, Sofie Stan.', Fabrikbmtn., Matthäistr. 18W6.
Chojnowski, Tadd., Jng., Alexanderstr. 151W16.
Cholewo, Ad. Jw.', HR, Akzisebmt., Dorpater Str. 33, W. 43.
– Jw. Jw.', vereid. Rechtsanw., Spr. 9–11 u. 4–6, Sandstr. 16, ☎ 1427
Cholmansky, Marie, Wwe., kl. Altonaer Str. 8.
Cholod, Step., Portier, Pionierstr. 6.
Cholodkow, Fil., Schuhm., Rodenpoiser Str. 50W3.
Cholopow, Andr. Alex.', Bahnbmt., Margaretenstr. 16W2.
Chomjakow, Georg Jerm.', Bahnbmt., Gertrudstr. 133W4.
– Mich., Zimm., Palissadenstr. 35W8.
– Wlad. Jerm.', Bahnbmt., Säulenstr. 92
Chomow, Alex., Zollartellschtsch., Mittelstr. 11W32.
– Foma, Zollartellschtschik, Mittelstr. 11.

Karl Grünberg, Die besten Gummireifen der Welt.
Matthäistr. № 54, im eigenen Hause
Telephon № 2402

Nur importierte Weine in grösster Auswahl.

Karl Grünberg, Matthäistr. № 54, im eigenen Hause. Telephon № 2402. Die besten Gummireifen der Welt.

Richard Chomse, 1. G., Manufakt.-W., Inh.: Richard Chomse, Kaufstr. 6, ☎ 205.
Chomse, Aug., geb. Hannemann, Hsbn., Newastr. 15, W. 4.
— Rich., Inh. d. Firma Rich. Chomse, Kirchenstr. 25, ☎ 1851.
— Valerie, Frl., Newastr. 15, W. 12.
Chomski, Vikt., Zimm., Kathol. Str. 46.
Chomtschewski, A., Kol.-Hdl., Zementstr. 5
Chondsinski, Sigism. Apoll.', Tischvorst. d. Polizeiverw., Dir. d. Poliz.-Zensur, Nikolaistr. 67a.W7.
Chordas, Ilja, Bonbonfabr., Marienstr. 106, ☎ 4671, wohnt Elisabethstr. 83W3.
Lasar Chorol, 1. G., Stauergewerbe, Inh.: Lasar Chorol, Schloßstr. 17, ☎ 1445, Jesuskirchenstr. 7.
Chorol, Lasar, Inh. d. Firma Lasar Chorol, Parkst. 4, ☎ 2174.
Chosidow, M., Karlsstr. 19.
Chosselewitsch, Eva, Wwe., Palissadenstr. 43W21.
Chramenko, Wlad., Wwe., Moskauer Str. 164W8.
Chramzow, Wlad. Wass.', KA, Insp. d. Rig. Telefonnetzes, Bahntelegr.-Chef, Schwalbenstr. 1a, ☎ 1184.
— Hen. Al.', Buchhltr., Säulenstr. 9.
Chrapowitzki, Mar., Frl., Säulenstr. 44.
Chrapunow, Anna, Wwe., Suworowstr. 12
Chrenkow, A., Kassenbote, kl. Lagerstr 12
— Sergei, Schuhm., kl. Lagerstr. 12.
Christ, Hugo, Hsb., Gartenstr. 18.
Christensen, Asm. Jens', Korresp., Säulenstr. 40W10.
— Christ. Pet.', Werkmstr., kl. Lagerstr. 4
— Lars, Werkmstr., kl. Lagerstr. 4.
Christiani, B., Kindergarten, Lehrerin, kl. Altonaer Str. 3.
Christianowitsch, Alex. Serg.', Gouv.-Kanzl. Dir.-Geh., Schloßplatz 3W43, ☎ 4822.
Christiansen & Pettersen, 2. G., Agentur, Inh.: Carl Christiansen und Einar Pettersen, Küterstr. 9, ☎ 6855
Christiansen, Carl, Mitinh. d. Firma Christiansen u. Pettersen, Küterstr. 9, ☎ 6855.
Christiansenn, Harry F., Vertr. d. A.-G. A. M. Luther, Todlebenboul. 10W8
Christianson, Rosine Aug.', Kassir., Nikolaistr. 6.
Christlieb, A., Heizer, kl. Vegesacksh. 11.
— Heinr. Wilh.', Fabr.-Bmt., Dorpater Str. 80W7.
— Joh., Frisörgesch., Nikolaistr. 67aW1.
— Wold. Aug.', Bankbmt., Uferstr. 13.
Christmann, Alb., Masch., Werro. Str. 6.
Christop, Noch., Hdlr., Mosk. Str. 42.
Christowski, Dor., Wwe., Revaler Str. 2.
Chrol, Iw., Bahnbmt., kl. Palissadenstr. 6
— Ossip, Bahnbmt., kl. Palissadenstr. 2.
— Th., Bahnbmt., Gertrudstr. 127W7.
Chronewetzki, Franz., Schndrn., Romanowstr. 48, W. 6.
Chrschtschenowitz, Bolesl. Bened.', Arb., Simonstr. 2W15.
Chrustalew, Gabr., Korbm., kl. Lagerstr. 8.
— Jul., Wwe., Hsbn., Suworowstr. 45.
— Konst. Aw.', Hg., Suworowstr. 47W10
— Pet. Aw.', Zollbmt., Suworowstr. 47.
Chrustin, Kath., Lehrn., Pionierstr. 5.
Chudaley, F., Zollartellschtsch., Todlebenboul. 10, W. 27.

Chodnitzky, Wass. F., Postbmt., Sandstr. 20
Chudobka, Jegor, Restaurat., Moskauer Str. 101, ☎ 5558.
Chudobkin, Iw. Iw.', Bahnbmt., Heinrichsstr. 20.
Chudowa, Stan., Korkenschndr., Sadownikowstr. 37W9
Chuschnodynow, K., Fleischhdl., Romanowstr. 110.
Chwalensky, Wass. Iw.', SR, Oberlehrer, Packhausstr. 3W9.
Chwatz, Ad., Makler, Schmiedestr. 4. ☎ 6325.
Chwesewitsch, B., Schuhm., Romanowstr. 94
Chyrosz, Olga, Wwe., Romanowstr. 60.
Jos Cimbura, 2. G., Konditorei, Inh.: Jos. Cimbura, Marienstr. 9, ☎ 3112, Königsstr. 6, ☎ 3106.
Cimbura, Jos., Konditor, Inh. d. Firma Jos. Cimbura, Parkstr. 2W2.
Ciron, Herm., Werkmstr., Alexanderstr. 78, W. 5.
Citronenbaum, Abr. Euchel', Buchhltr., Gertrudstr. 74.
— Jos., Hsb., Gertrudstr. 74.
Claassen. Sieh auch Classen u. Klassohn.
— Bernh. Korn.', Ing., Karolinenstr. 35
Clark. Sieh auch Klark.
— Bruno Joh.', Ing.-Techn., Ass. am Pol., Direkt. d. Gewerbeschule, Theaterboul. 11.
— Charles Iw.', SR, Prof. am Polyt., Alexanderstr. 97, ☎ 2830.
— Wilh., geb. v. Haffner, Prof.-Wwe., Elisabethst. 35W2.
Classen, A., Frl., Hsbn., kl. Schmiedestr. 18.
— Erich, Dorotheenstr. 12W3.
— Ernst, Hsb., Offizierstr. 4.
— Heinr., Buchhltr., Mühlenstr. 15W5.
— Johannes, Altonaer Str. 7, ☎ 5903.
Classon, Alex., Kfm., Nikolaistr. 23W20.
Clearing-Haus, Reichsbank, ☎ 4318, Nikolaist.
Cleemann. Sieh auch Kleemann.
— Fr., Börsenmakler, Schulenstr. 28W1.
— Gust., Pastor an der Jesuskirche, Spr. 11—1, Paulucciſtr. 8W5.
Clemens, Christ., Masch., Nikolaistr. 6.
Clementz, Luise, Frl., Elisabethstr. 27W5
Clemenz, Jul. ,Kfm., Marktstr. 2W21.
Coddo, gen. Code, Alex., Fabrikbmt., 2. Weidendamm 21, W. 1a.
S. Cohn, 2. G., Manufakturw., Inh.: Simche Cohn, Petersb. Ch. 129.
Cohn. Sieh auch Kohn.
— Simche, Inh. d. Firma S. Cohn, Petersb. Ch. 129.
W. Collan & Ko., 2. G., Verzink- u. Verzinnungsanstalt, Inh.: Wold. Collan u. Rubin Itziksohn, Kapselstr. 17, ☎ 3840.
Collijn, Helge Gabr.', Kfm., Prok. d. Firma Silfverhjelm u. Ullgren, Elisabethstr. 23W20.
Commende, Leop., Kontorbmt., Marktstr. 3
„Concordia Rigensis", Polytechniker-Korporation, Jakobstr. 14, ☎ 2375.
Confection pour les dames. Sieh M. Weinberg.
Connard, Leo, Schausp., Dorpaterstr. 8.
Conrad. Sieh auch Konrad.
— Joh., Portier, Neustr. 22.
— Mart. Wilh.', Werkmstr., Mühlenstr. 3
— Rich. Wilh.', Inh. der Firma A. Kröpsch, Scheunenstr. 30.

Conradi. Sieh auch Konradi.
— Börsenmakler-Wwe., Thronfolgerb. 21.
— Adam Herm.', Bankbmt., Mühlenstr. 18W4.
— Alex. Alex.', erbl. Ehrenb., Fotograf, Sünderstr. 10W2.
— Berta, Past.-Wwe., Mittelstr. 4W2.
— Ed., Provis., Nikolaistr. 72, W. 4. ☎ 4833.
— Elisab., Wwe., Gertrudstr. 86, W. 2.
— Felix Alex.', erbl. Ehrenb., Korresp., Sünderstr. 10W2.
— Friedr., Bmt., Mittelstr. 4W2.
— Georg, Gen.-Leutn. a. D., Schulenstr. 13W9.
— Th., Telegr.-Bmt., Säulenstr. 46W26.
Conradt. Sieh auch Konrad u. Conrad.
— Chr., Tschlr., Suworowstr. 140, W. 32.
Constant, Jan, Kutscher, Seestr. 9.
— Karl, Ing.-Techn., Säulenstr. 54W7.
v. Constantinowitsch, Geschw., Hsb., Sadownikowstr. 39.
Consum-Verein. Sieh Konsum-Verein.
Cool, Charles Pet.', Prok. d. Firma H. Kooy jun., Jakobsstr. 16.
Cornelius, Georg, Oberförster a. D., Geschäftsf. d. Deutschen Ver., Felliner Str. 3a, W. 3.
— Anna, Hgn., Fruchtstr. 2.
— Jul., Weißnäht., Königsstr. 22W3.
— R., Vorarb., Goldinger Str. 7.
Corty, A., Schulvorst., Elisabethstr. 97. ☎ 5105.
Cosetti, Wilh., geb. Haacke, Wwe., Schulenstr. 25, W. 35.
Cosse, Luise, Wwe., Helenenstr. 23W5.
Coueté, Pauline Georg', Frau, Kassirn., Basteiboul. 2, W. 7.
Coulane, Friedr., Mstr., Wenden. Str. 3.
v. Cramer, George, Felliner Str. 4W6.
— Mary, Gesanglehrn., Spr. 12—2, Alexanderstr. 31W26.
— Nik., SR, Dir. d. Kanzlei d. Börsenkomit., Ehrenfriedensr., Mitglied des Reichsrats, Kirchenstr. 32, ☎ 2918.
Crauel, Arv., Setzer, Sünderstr. 25W10.
— Ida, Hsbn., Muckenholmsche Str. 7.
Crawshaw, Louis William', Werkmstr., Baumw.-Manuf. Strasdenhof.
Creditverein der Hausbesitzer. Sieh Kreditverein.
Cremanns, Wilh. Matth.', Werkmstr., Alexanderstr. 158, W. 4.
Creutzburg, Harald, Organist am Dom, Spr. 2—3, Suworowstr. 4, W. 10. ☎ 4546.
— Olga, Frl., Zaunstr. 1, W. 11.
v. Creutzer, L., Wwe., Dorpater Str. 33.
de la Croix, Heinr. Priv., Albertstr. 3W2.
— Leonid, Priv., Industriestr. 1aW10.
— M., Frl., Lehrerin, Newastr. 9W.28.
— Marie, Frl., Lermontowstr. 4aW12.
Croon, Elisab., Frl., Rentn., Bäckereistr. 10
— Gottfr., Architekt, Säulenstr. 18.
de Crossé, Lydia, Artistin, Dorp. Str. 40.
Crown, Nik. Nik.', Insp. d. Typo- und Lithogr., Spr. Mittw. u. Sonnab. 11½—12½ im Schloß, W 55.
Csehtey, Aug., Privat., Königsstr. 51.
— Wilh., Wwe., Margaretenstr. 14.
Cummerow, Malw., geb. Butte, Wwe., Todlebenboul. 11W9.
— Marg., Frl., Elisabethstr. 69W13.
Cyron, Elis., Wwe., Scharrenstr. 22.
Czechowicz, B., Schulenstr. 13, ☎ 3994
— Sigism. Joh.', Bevollm. Abt.-Chef d. Ges. „Prowodnik", Sprenkstr. 2W58.
Czerewski, Theod., Maler, Schlock. Str. 7.

Ch. Jürgensohn, Weingrosshandlung, Wallstr. Nr. 20. Telephon Nr. 10..

Czerski, Joh. Joh.', Taubenstr. 27.
Arved Cziesch, 2. G., Agentur, Inh.: Arved Cziesch, Elisabethstr. 10, ⊶ 6041.
Cziesch, Arv., Inh. d. Firma Arved Cziesch, 1. Weidend. 20, ⊶ 2876.
— L., Frl., Romanowstr. 40W2.
— Ther., Wwe., Hsbn., Hilfsstr. 9.
Czipul, Heinr., Buchhltr., Lagerstr. 41.
Cziegon von Czudnochowski, Wilh., geb. Wulffius, Mühlenstr. 34aW5.
Czwalina, Rob. Rob.', Fabr.=Bmt., Antonienstr. 10W11.
Dabbe, Jan, Zimm., Revaler Str. 11.
— Paul, Schlosser, Offizierstr. 1.
Dabbert, Ernst, Bankbmt., Mühlenstr. 53b, ⊶ 4730.
Dabol, D. H., Feldscher, Taubenstr. 28.
— Joh. Ernst', Artist, Kirchenstr. 36.
— Jw. Nik.', Bahnbmt., Taubenstr. 28.
— Karl, Fuhrm., Kurmanowstr. 13W9.
— Krischj, Schmied, Friedrichsholm, Uferstr. 11.
Dabolin, Alex., Gärtner, Matthäistr. 74.
— Anette Fritz', Altonaer Str. 1W5.
— Anna, Frau, Newastr. 25W28.
— Ed., Bierhdlr., Krasnaja Gorka.
— Ed., Hdlr., Witebsker St. 22.
— Georg, Wagenb., Rumpenhöf. Str.19
— Herm., Schndrn., Windauer Str. 45.
— Jan, Kwh., Schreyenb. 1, 24.
— Joh., Sortierer, Waffenstr. 16, W. 6.
— Jur., Masch., Dampfstr. 49, W. 6.
— Mart., Tschlr., Sternstr. 16W21 .
— Minna, Bierhdlrn., Mosk. Str. 271.
Dabolit, Adam, Tschlr., Feldstr. 2, W. 4.
Dabre, Marie, Schndrn., Hospitalstr.41.
— Minna, Hebamme, Peterholmstr. 2.
Dabrikas, Wik., Schlosser, Kurische St.8.
Dabsches, Ant., Schmied, kl. Palissadenstr. 6, W. 10.
Dabschewitz, K., Wwe., Newastr. 26W46.
Dabschis, Stanisl., Bäcker, Kreuzstr. 4.
Dabulin. Sieh Dabolin.
Dach, S., Klempner, Mosk. Str. 104.
— Isak, Schuhw.=Hdlr., Mosk. St. 108
— Schlome, Gal.=Hdl., Dünab. Str. 3
Dacher, Anna, Wwe., Marienmühlenstr. 4
Dachia, Max., Schndr., Johannisstr. 8, ⊶ 3127.
Dachow, Osk. W., Schuhm., Pokrowstr. 13W20.
Dachwitz, Aug., Schlosser, Ritterstr. 111.
Dacker, Pet., Schndr., Bullen. Str. 22.
Dackewitz, Off., Schlosser, Hospitalstr. 43/45, W. 4.
Dadaschew, Alex. Grig.', KR, Prof.=Geh., Mühlenstr. 15, ⊶ 2110.
Dadschin, Jw., Buchhltr., Palissadenstr. 26W11.
Dadse, Jak. u. Ign., Schuldiener, Nikolaistr. 1.
Dadsen, Mart., Hsb., Schreyenb. 3, 11.
Dadsis, Anna, Holzhdlr., Schreyenbusch 1, 19.
— Andr., Zimmerm., Sprenkstr. 43W19.
— Karl, Masch., Katharinendamm 8W56
Dadsit, E., Handarb.=Schule, Romanowstr. 62.
— Dav., Vorarb., Felliner Str. 3a,
— Ernst, Portier, Martastr. 5.
— Mich. Andr.', Bahnbmt., Friedensstr. 43.
Dänemark, Lis., Einfahrt, Steinstr. 14.
— Mart., Vorarb., Bärenstr. 19.
Dänisches Konsulat, Vizekonsul: Jens Ant. Herskind, Palaisstr. 3, ⊶ 77.
Daentler, R., Destill., Basteiboul. 9W11

Dagajew, Mich. Konst.', KS, Cand., Lehrer am Geistl. Seminar, Artilleriestr.21
— N. K., Lehrer u. Sekretär am Geistl. Seminar, Gertrudstr. 1W2.
Dagat, E., Schuhm., Wolmar. Str. 28.
Dage, Jan, Fuhrm., Windauer Str. 48.
Dagis, Jw., Hg., Romanowstr. 53.
— Jak., Schndr., Romanowstr. 17.
— M., Friseurgesch., Sprenkstr. 23b.
— Mich., Fleischer, Matthäistr. 89a.
— Ossip, Zuschndr., Schreyenb. 2, 11.
— P., Kol.=Hdl., Fuhrmannsstr. 25.
— Thom., Telegr.=Bmt., Sprenkstr.52W5
Dagowitz, Chaim, Austr., Mühlenstr. 107
— Gessel, Hdlr., Mühlenstr. 171W4.
Dahl, Jan, Hdlr., Schreyenb. 5, 20.
— Friedr., Schlosser, Lagerstr. 32.
Dahlberg, Amalie, Schndrn., Fuhrmannsstr. 20.
— Em., Wwe., Newastr. 26, W. 58.
— Kath., Wwe., Revaler Str. 40W17.
— W., Kol.=Hdlg., Suworowstr. 25.
— Wilh., Bäcker, Newastr. 26, Q. 62.
Dahlder, Joh., Hdlr., Mühlenstr. 20.
Dahle, K., Zollbmt., Ritterstr. 36, W. 14.
Dahlfeld, Elis., Frl., Moskauer Str. 11.
— Jul., Agronom, Mitinh. d. Firma August Lyra, Stadtverordn., Kaufstr. 3W5.
— Karl, Dr. med., Kirchenstr. 35, W. 1.
— Nat., geb. Freyberg, Mitinh. der Firma Aug. Lyra, Kaufstr. 3W5.
Dahlgreen, Berta, Wwe., Laubstr. 21.
Dahlke, Heinr., Gärtner, alte Mit. Str. 62.
— Wilh., Fabrikbmt., Talsen. Str. 15.
Dahlwitz, Auguste, Wwe., Alexanderb. 6.
— Karoline, Wwe., Conv. z. hl. Gst. 11.
— Kath., Frl., Lehrn., Mühlenstr. 62.
— Serg., Bautechn., Jesuskirchenstr.13W8
Dahme, Dav., Bmt., Schlock. Str. 16.
Dahne, M., Bmt., Moskauer Str. 241.
Danis, Karl, Schuhm., Alexanderstr. 34.
Dahme, Dav., Bmt., Schlock. Str. 16a.
— Marie, Frl., Telegr.=Bmtn., Elisabethstr. 16W14.
— Paul K., Lehrer, Elisabethstr. 16.
Dahs, Mich. Mich.', Hdlr., Gertrudstr.121.
— Trine, Wwe., Zeisigstr. 4.
Dahsis, Jak., Schlosser, Laubstr. 9.
Daila, Hans, Bäcker, Lagerstr. 26.
Dainis, Karl, Maler, Pernauer Str. 25.
Datsche, Krisch, Hdlr., Alexanderstr. 134.
— Lise, Kleiderhdl., Alexanderstr. 134.
Dakstin, Jak., Tschlr., 1. Weidend. 7W2.
Dakter, Anna, Plätt., Segelstr. 7.
— J., Schndr., Augustenstr. 11W10.
— Jan, Schreibw.=Hdl., Marienmühlenstr. 10.
— Jul., Bierhdl., Pernauer Str. 7.
Daktin, Karl, Waschanst., Matthäistr. 27.
Dal Orso, Konst. Jw.', Kornet, Alexanderstr. 110, ⊶ 3195.
Daladas, Jul., Wwe., Alexanderstr. 178.
— Emilie, Hsbn., Ehstenstr. 8W1.
Dalberg, Darte, Wwe., Konradstr. 1W17.
— Karl, Hdlr., Alexanderstr. 121W42.
Dalbin, Ed., Hsb., Schreyenbusch 7, 7a.
— Jak., Schlosser, Gesellenstr. 22.
— Jak., Weber, Altonaer Str. 30.
— Joh., Korkenschndr., Gymnasiikstr. 2.
— Karl, Schlosser, Dorpater Str. 101.
— Karl, Schlosser, Schwartzenhof. Str. 1.
— Pet., Kol.=Hdl., Schreyenbusch 1, 42.
Dalder, Jak., Heizer, Färberstr. 12.
— Jan, Fuhrhltr., Wiesenstr. 4W1.
— Jan, Maler, Pernauer Str. 23W43.
— Otto, Maler, Sprenkstr. 69.
— Trine, Hdlrn., Färberstr. 10.

Dalez, Art., Hg., Sprenkstr. 30W1.
Dalezki, Jan, Schlosser, Marienstr. 144.
Dalin, Alex., Mitinh. d. Firma Lange & Dalin, Elisabethstr. 83W6.
Dalit, Rich., Schlosser, Mosk. Str. 185.
— Artur, Hg., Sprenkstr. 30W1.
— Gust., Rob.', Buchhltr., Kalnezeemsche Str. 29W1.
— Osk., Buchhlt., Wenden. Str. 5.
Dalke, Ed., Gerber, Soldatenstr. 1.
Dallit, Karl, Telef.=Mech., Romanowstr. 73, W. 13.
— Jur, Maler, Artilleriestr. 43W19.
Dalmazki, J. O., Dir. d. Spar= u. Vorschußkasse d. Rig. Russ. Gewerbeart., Bauskesche Str. 84.
Daluś, Marta, Schndrn., Alexanderstr.98
Damarowski, J., Masch., Puschkinboul., im Polytechnikum.
— Nik., Ballastdamm 58, ⊶ 6439.
Dambe, Emilie u. Paul., Schndrn., Mühlenstr. 66, W, 5.
— Ernst, Schuhm.=Werkst., Schulenst.38
— J., Hdlr., Peterholmstr. 6W4.
— Jan, Schuhm., Suworowstr. 4, W. 22
— Joh., Holzwr., alte Mit. Str. 28.
— Jul., Exped., Newastr. 12W8.
— Paul, Tapez., Lagerstr. 13.
— Paul., Wwe., Marienmühlenstr. 14.
— Pet., Färber, Nußstr. 1.
— Pet., Maurer, Lagerstr. 13.
— Rein, Dw., Schulenstr. 19W9.
Dambekaln, A., Kontordiener, Schiffsstr. 25
Dambekaln, Jan Heinr.', Reichskontr.=Bmt., Romanowstr. 14W11.
— Theofile, Lehrerin, Säulenstr. 29W17.
Dambeneek, Sim., Maurer, Gymnasiikstr.5
Damberg. Sieh auch Dammberg.
— Aug., Maurer, Wolmarsche Str. 3.
— Aug., Schndr., Marienstr. 48W7.
— Aug. Jw.', Buchhltr., Altstadt 3W19.
— Bernh., Werkmstr., Kalnez. Str. 33.
— Christ., Gutsbes., Albertstr. 6W2.
— Chr., Uhrm., Schlocksche Str. 18.
— Ede, Wwe., Kuckucksstr. 20.
— Ernst, Buchhltr., Gertrudstr. 25W5.
— Franz, Zimm., Atgas. Weg 16.
— Grete, Schndrn., Nikolaist. 52W27.
— J., Mech. Werkst., Marienstr. 56.
— Jan, Kupferschm., Wolmar. Str. 28.
— Jenny, Wwe., Sprenkstr. 62, W. 24.
— Joh., Exped., kl. Schloßstr. 13W7.
— Jul., Musiker, Pet. Ch. 6W7.
— K., Schndr., Romanowstr. 27, W. 14.
— Karl, Tschlr., Seestr. 17W6.
— Karl, Magazinverw., Weberstr. 1.
— Konst., Hgn., Kalnezeem. Str. 33W3.
— Krisch, Müller, Rodenpoiserstr. 3.
— Marie, Wwe., Revaler Str. 71W4.
— Marie, Wwe., Schützenstr. 6W13.
— Osw., Reisender, Taubenstr. 22.
— Ros., Hebamme, Schlocksche Str. 18.
— Ten., Dreher, Annenhöf. Str. 13b.
Dambir, Mathis, Bmt., Revaler Str. 70
Dambis, Ed. Marz', Färber, Artilleriestr. 51.
Dambit, Aug., Tschlr., Wiesenstr. 7W22.
— Charl., Hsb., Marienstr. 109.
— Ed., Hg., Asylstr. 18, W. 11.
— Ed., Kol.=Hdlg., Asylstr. 18.
— Paul, Tapez., Mühlenstr. 87W27.
Dambrau, J., Kol.=Hdl., Steinstr. 8.
— Georg, Hdlr., Nikolaistr. 41W11.
— J., Kwh., Steinstr. 8.
— J., Kol.=Hdl., Steinstr. 18.
— Krist., Graveur, Wilnasche Str. 1.
Dambreje, Friedr., Mech. Werkst., Marienstr. 110.

Karl Grünberg, Matthäistr. № 54, im eigenen Hause. Telephon № 2402. **Die besten Gummireifen der Welt.**

Eigene Filialen: Mühlenstr., Ecke der Suworowstr., Tel. 325. Hagensberg, Waldstr. 4a, Tel. 3950. Weberstrasse, Ecke der Altstadt, Tel. 1569. Mitauer Chaussee 12, Tel. 3055.

Dambrow, Jak., Tschlr., Schreyenb. 1, 3.
— Rud., Schuhm., Schreyenbusch 1, 3.
Damiko, Luigi, Kolport., Artilleriestr. 50.
Damkaln, Emilie Heinr.', Korresp., Säulenstr. 29aW17.
— Otto, Bildhauer, Säulenstr. 23W7.
Dammberg. Sieh auch Damberg.
— F., Reepschl., Jakobstädt. Str. 5.
— Leop. Dav.', Hg., Sprenkstr. 62W21.
Damme, Joh., Schlosser, Revaler St. 54.
— Jan, Schndr., Pauluccistr. 2W13.
Damnowski, Pet., Vorarb., Milchstr. 5.
Dampel, D., Fabr.-Bmt., Schlockſche Str. 37.
Dampfer-Verkehr, Städt., Neupforte, ☎ 1097. Sieh Register Seite 2.

Dampfschiffahrts-Gesellschaft, s. unter Rigaer Dampfschiffahrts-Gesellschaft.
Damrose, Emil, Heizer, Bausk. Str. 54.
Damsch, Mart., Tschlr., Alexanderstr. 154
Damschkaln, E., Hdlr., Suworowstr. 29
— E., Wäschegeschäft, Karlsstr. 25.
— Mar., Wwe., Säulenstr. 52W11.
— Oskar, Tschlr., Erbsenstr. 7W1.
Damski, M., Damenschndr., Mosk. Str. 71
— M., Zunahtm., Mosk. Str. 82W1.
— Meier, Kleiderhdlr., Romanowstr. 70.
— L., Hebamme, Romanowstr. 70W9.
— P., Sprenkstr. 16b, ☎ 5349.
Damson, W., Amtsbote, Schwartzenhöf. Str. 10W4.
Dancke. Sieh auch Danke.
Dancke, Anna, Frau, Säulenstr. 29, ☎ 1973.
— Karl, Ing., Säulenstr. 29W13.
Dander, Alex., Maurer, Rumpenh. Str. 8
— Jan, Tschlr., Krebsstr. 21W3.
Danelis, Krist., Wwe., Katharinend. 4.
Daneljus, Paw., Gerber, Ebelsh.Str.4a.
Danewitsch, N., Frl., Telegr.-Bmt., Pauluccistr. 11W9.
— Jan, Mech., Färberstr. 13W11.
Danewski, J. K., Architekt der Oreler Bahn, Valentinstr. 1.
Daniel, Aug., Hsb., Pernauer Str. 13.
— Dav., Drechslerei, Bockstr. 9, W. 11.
— Dietr., Hsb., Schmiedemstr., Bullensche Str. 12b.
— Jak., Schlosser, Meisterstr. 2.
— Pet., Buchhltr., Bockstr. 5.
— Pet., Hg., Steinstr. 20.
— Wilh., Maurer, Feldstr. 4W26.

A. D. Danielsen & Co.
Rigaer Konservenfabrik
mit Dampfbetrieb.
Newastrasse 29,
Telefon 5958.
Preislisten gratis u. franko.

A. D. Danielsen & Ko., 2. G., Konservenfabr., Inh.: Anna Dan.' Danielsen, Sprenkstr. 24, ☎ 5958, Kontor: Newastr. 29.
Danielsen, Anna Dan.', Inh. d. Firma A. D. Danielsen u. Ko., Newastr. 29W1.
— Dan., Hsb., Newastr. 29W1.
Danilewitsch, Anna, Frau, Säulenstr. 90.
— Fel., Schlosser, Färberstr. 23, W. 1.
— Hel., Schndrn., Revaler Str. 36.
— Oss., Bahnbmt., Helenenstr. 18.
— Stan., Fuhrm., Rabenstr. 6.
Danilewski, Hugo, Hdlr., Schmiedestr. 33
— Stan., Fleischer, Olgastr. 2.
— Wlad. Iw.', Reichskontr.-Bmt., Dorpater Str. 20.
Danilin, Nik., Hdlr., Artilleriest. 26W2.
Daniller, Benj. Ans', Hdlr., Marienstr. 29W25.
Danilow, Fed., Mech., Sternstr. 30.
— Jan, Hsb., Schreyenbusch 3, 6.
— Joh. Iw.', Schndr., Ritterstr. 44.
— Iw., Schlosser, Marienstr. 140, W. 5.
— Kath., Wwe., Thronf.-Boul. 3W34.
— Nik., Hdlr., Jaroslawsche Str. 11.
— Nik., Schlosser, Gerberstr. 2.
— Nik. Sem.', stellv. Inspekt. am Alexandergymnas., Gertrudstr. 32W4.
Danilow, Sem., Tschlr., Wenden. Str. 23
Danilow-Milkowski, Vikt., Korrespond., Newastr. 12aW16.
Danilowitsch, W., Wwe., Palissadenstr. 23

E. Danin, 2. G., Lederhdl., Inh.: Elje Danin, kl. Münstereistr. 5, ☎ 6356
Danin, Elje Abr.', Kfm., Herrenstr. 30.
Danischewski, Joh., Modelltschlr., Alexanderstr. 121W16.
— Rud. Iw.', TR, Rentmstr.-Geh. des Zollamts, Romanowstr. 57, W. 9.
Danke. Sieh auch Dancke.
— Anna, Wäsch., Goldinger Str. 17.
— Ed., Schuhm., Newastr. 14.
— Joh. Pet.', Hg., Dorpater Str. 49W15.
— Karl, Zimmerm., Alexanderstr. 69.
Danken, Aug., Dreher, Versohnsche Str. 2.
Dankewitz, Friedr., Setzer, Säulenstr. 78.
Dankow, Julie Iw.', Hebamme, Romanowstr. 101, W. 3.
— Nik. Jeg.', Bahnbmt., Station Dreylingsbusch.
— S. O., Hdlr., Jaroslaw. Str. 16W1.
Dankus, Kasim., Fuhrm., Waffenstr. 12.
Dannberg, Emilie, Wwe., Hsbn., Grotenstr. 3.
— Fritz, Schmied, Grotenstr. 18.
— G., Amts-Sattlermstr., Brauerstr. 6.
— Georg, Priv., Thronf.-Boul. 5W20.
— Jan, Kupferschm., Dampfstr. 96W15.
— Joh., Tschlr., Mitauer Ch. 77.
— K., Oberlehrer, Goldinger Str. 43.

P. Danneberg, 1. G., Holz, Inh.: Peter Danneberg, kl. Schloßstr. 2b, Ecke der Klosterstr., Kontor ☎ 72 und 4203, Lutzausholm ☎ 2731, Grünholm ☎ 4954, Kundsingsholm 2354.
Danneberg, Pet., Inh. d. Firma P. Danneberg, Sprenkstr. 8W3.
Dannehl, Marta, Frl., Nikolaistr. 67b.

A. Dannemann, 2. G., Galanteriewaren, Inh.: Abraham Dannemann, Schwimmstr. 10, ☎ 3149.
Dannemann, Abr., Inh. d. Firma A. Dannemann, Schwimmst. 10, ☎ 3149
— Rud., Schlosser, Kalnezeem. Str. 84.
Dannenberg, Emil., Wwe., Mit. Ch. 46.
— Franz, Schuhm., Matthäistr. 54.
— Helene, geb. Seck, Alexanderstr. 103.
— Hugo Mart.', SR, Insp. d. Stadtgymn., Spr. 2—3, Thronf.-Boul. 8.
— J. F., Frisör-Amtsmstr., Königsstr. 4
— J., Klempnerei, Sprenkstr. 4.
— Jan, Vorarb., Maurerstr. 5.
— Joh., Dw., Kaugernsche Str. 6.
— Karol., Wwe., Kirchenstr. 24.
— Kath., Hsb., Soldatenstr. 11, W. 3.
— Klara, Wwe., Suworowstr. 32W20.
— Marie E., Rentn., Wend. Str. 15.
— Paul, Schlosser, kl. Bienenstr. 3.
— Rob., Hg., Gertrudstr. 115W40.
— Sofie, geb. Bar. Uexküll-Güldenbandt, Vorst. d. H. Langermannschen Schule, Thronfolgerboul. 8.
— Wilh., Frl., Felliner Str. 4.
Dannenfeld, Osk., Gerber, Unionstr. 69.

Ch. Dannenhirsch, 2. G., Manufakturw., Inh.: Ch. Dannenhirsch, Dorp.Str.41 ☎ 5912.
Dannenhirsch, Honel, Hdlr., Gertrudstr.19
— J., Manuf.-Hdl., Marienstr. 41.
— Jos., Hdlr., Gertrudstr. 19.
— Leib., Kfm., kl. Lagerstr. 12W12.
Danner, A. E., Ing., Vize-Dir. d. Internat. Harvester-Komp., Abt. Riga, Säulenstr. 19W21.
Dannik, P. G., Gerichtsvollz., Spr. 9—11 u. 6—7, Newastr. 21, W. 7.
Danninger, Ida, Frl., Bartau. Str. 17
Dannus, Elisab., Pension, Kaufstr. 3. ☎ 5575.
— Karl, Oberlehr., Kaufstr. 3, W. 6.
Danowsky, Aug., Wagenb., Artilleriestr. 34, W. 14.
— Aug., Fuhrm., Säulenstr. 75W9.
Dans, Alfr., Schloss., Treyden. Str. 6.
Danschin, Iw., Artellschtsch., 1. Weidendamm 39.
Danske, Karl, Gärtner, Kathol. Str. 19.
— Dor., Wwe., Mühlenstr. 91.
Danski, Krisch, Aufs., Suworowstr. 88W5.
— Wl., Heizer, kl. Palissadenstr. 8W27.
Danson, Andr., Bürodiener, Küterstr. 1.
Dante, Tadd., Schmied, Ziegelstr. 5W30.
Dantsch, Jak., Maurer, Lubahn. Str. 10.
Dantschausk, K., Kutscher, Roman. Str. 97
Dantschauski, Elsa, Lehrn., Dorp. Str. 6.
Dantschik, Leiba, Schuhm., Palissadenstr. 33W12.
Dantz, Adam, Schndr., Dorpater Str. 33
Danuschewski, Ch., Werkmstr., Apothekerstr. 40.
Danzberg, Bernh., Koch, Bürgerstr. 7.
— Eug., Hdlr., Bürgerstr. 7.
— Reinh., Hsb., Schiffskapt., Bürgerstr. 7
Danze, A., Zuschndr., Spatenstr. 17.
— Adele, Wwe., Schwartzenhöf. Str. 8
— Ernst, Kassenbote, kl. Schloßstr. 4.
— Jan, Dw., Bischofstr. 3W13.
Danzewski, Ed., Maurer, Adsel. Str. 5.
Danziel, Karol., Wwe., Sprenkstr.23aW9

A. Danziger
Dampf-Färberei
und
Chemische Waschanstalt
Revaler Str. 5. Tel. 507.
Annahmen:
Scharrenstr. 4, Tel. 506.
Alexanderstr. 31, Tel. 1698.
Kaufstr. 11, Tel. 1924.
Dorpater Str. 20, Tel. 1697.
Revaler Str. 5, Tel. 507.
Suworowstr. 17, Tel. 3137.
Nikolaistr. 17, Tel. 4459.
Alexanderstr. 89.
Marienstr. 33.
Moskauer Str. 66.
Sprenkstr. 23a.
Kalnezeemsche Str. 7.
Kommunikations Str. 1.

Karl Grünberg, Matthäistr. № 54, im eigenen Hause. Telephon № 2402 Die besten Gummireifen der Welt.

Wein- u. Austern-Stuben
Basteiboulevard Nr. 2, Telephon Nr. 80.
Otto Schwarz.
Wein-, Delikatessen- u. Cigarren-Lager
Basteiboulevard, Ecke der Kalkstrasse.

A. Danziger, 1. G., Dampf-Färberei u. chemische Waschanstalt, Inh.: Luise Danziger, geb. Friedrich, Prokur.: Georg Danziger, Revalerstr. 5, ☎ 4045, Kontor u. Buchhalt. ☎ 4267, Färberei u. Fabrik, ☎ 507, Annahme: Scharrenst. 4, ☎ 506, Alexanderst. 31 ☎ 1698, Dorpater Str. 20, ☎ 1697, Kaufstr. 11, ☎ 1924, Suworowstr. 17, ☎ 3137, Nikolaistr. 17, ☎ 4459, Alexanderstr. 89, Marienstr. 33, Sprenkstr. 23a, Kalnez. Str. 7. und Moskauer Str. 66.

Georg Danziger, 2. G., Modew., Inh.: Hosias Georg Danziger, Kalkstr. 28, ☎ 2685.

Herm. Danziger, 1. G., Schreibmat., Inh.: Hermann Danziger und Jeannot Jacobsohn, Weberst. 12, ☎ 522 und 4082.

Danziger, Dav., Priv. Elem. Schule, Sprenkstr. 71.
Danziger, Anna, Schndrn., Karolinenstr. 35.
— Georg, Inh. d. Firma Georg Danziger, Romanowstr. 36, W. 5.
— Georg, Prok. d. Firma A. Danziger, Revaler Str. 5, ☎ 4550.
— Herm., Mitinh. d. Firma Herm. Danziger, Weberstr. 12, ☎ 582 und 4082.
— Jan, Dw., 1. Weidendamm 3W43.
— Louise, geb. Friedrich, Inh. d. Firma A. Danziger, Revaler Str. 5.
Danzit, P., Kwh., Unionstr. 26a.
Dapsche, Lawise, Wwe., Dorp. Str. 55a.
— Herm., Kassirn., Dorpater Str. 55a.
Daragan, Jos. Fed.', Ing. d. Wegekommunikation, Chef d. Oreler Bahn, Georgenstr. 2, ☎ 9111.
— Jw. Mich.', Gl. d. Bauern-Agrarb., Reimersstr. 1W2.
— Kath., Generals-Frau, Säulenstr. 19.
Daratschenko, Jw., Zimm., Alexanderstr. 130.
Dardeds, Jan, Tschlr., Kathol. Str. 28.
Dargel, Fab., Hdlr., Moskauer Str. 52.
— Alex., Schlosser, Mosk. Str. 160.
— Jos., Gummiarb., Gertrudstr. 121W22.
Dargewitsch, Jos., Hsb., kl. Altonaerstr. 18.
— Jul., Polier, Bürgerstr. 7a.
Darginowitsch, Kas. F., Bahnbmt., kl. Goldinger Str. 3.
— Kas., Hsverw., Margaretenstr. 16W4.
Dargis, Anna, Wwe., Altonaerstr. 34a.
— Adam, Dw., Matthäistr. 64b, W. 14.
Dargusch, Alex., Schmied, Katharinenstr. 8.
— Klemenz, Hdlr., Sofienstr. 1.
Dargushinski, Jos., Schlossermstr., Marienstr. 113, W. 25.
Darkewitz, Jak., Amts-Schuhm.-Mstr., Schulenstr. 11W5.
— Jw., Fuhrm., Offizierstr. 1.
Darmark, M., Hdlr., Konradstr. 16.
Darsin, Alex., Hsb., Nußstr. 10.
— Jan, Tschlr., Krebsstr. 23W1.
— Joh., Pension, Dorpater Str. 15W8.
— Joh., Tschlr., Suworowstr. 133.
— K., Zimm., Talsensche Str. 4.
— O., Maler, Artilleriestr. 46.
Darski, Eugen, Konzertsänger, Alexanderstr. 33, ☎ 6346.
Darsneek, A. P., Ger.-Bote, Dorp. Str. 20.
— Andr., Maler, Ritterstr. 100W9.
— Fritz, Zimm., Talstr. 5W47.
— Jule, Wwe., Krusenhöf. Str. 2a.
— Karl, Schuhm., Krusenh. Str. 2a.
— Karl, Werkmstr., Rodenpoiser Str. 1.
— Lisa, Wwe., Felliner Str. 7.
— Minna, Wäsch., Artilleriestr. 40W119.
— Otto, Maurer, Ritterstr. 151.
— Paul., Schndrn., Krusenh. Str. 2a.
— R., Expreß, Elisabethstr. 10W31.
Dartau, Gottfr. Georg', Hg., Asylstr. 16.
— Helene, Hsb., Marienstr. 39, Q. 5.
Darulis, Kas., Kol.-Hdlg., Witebsker Str. 11.
Darweid, Aug., Buchhltr., Helenenstr. 25.
Daschinski, Mich., Tschlr., Jarosl. Str. 76.
Daschker, Anna, Wwe., kl. Vegesacksh. 50.
v. Daschkewitsch, Albert, Wenden. Str. 18.
Daschkewitz, Dan., Schlosser, Kiefernstr. 12.
— Jos., Vorarb. Stinseestr. 23, W. 11.
— Kasim., Schaffn., Schreyenb. 1, 38.
Daschko, Ant., Apoth.-Geh., Alexanderstr. 36W28.
Daschkow, Wik., Zollbmt., Blumenstr. 3.
Daschutta, Jos., Kwh., Gertrudstr. 105.
Dat, Karol., Frl., Talsensche Str. 13.
Dat-Datz, Theod., Bahnbmt., Meisterstr. 4.
Datkunas, W., Kontor, Turmstr. 13.
Datschkewitz, Jos., Maler, Bärenstr. 10.
Datt, Math., Ing.-Frau, Mit. Ch. 58.
Daube, Ernst Wilh., Korresp., Nikolaistr. 72.
— Jul. Wilh.', Buchhltr., Säulenstr. 64.
— Karl, Schmied, Rumpenhoffsche Str. 17.
— Marie, Wwe., Säulenstr. 41W14.
— Pet., Monop.-Verk., Hospitalstr. 39.
Daude, Jur, Kol.-Hdl., Kurmanowstr. 11.
— Joh., Schmied, Gesellenstr. 31.
Dauden, Math., Wwe., Artilleriestr. 40.
Dauder, Alex. Joh.', Kb., Parkstr. 6W8.
— Osk. Joh.', Hg., Sprenkstr. 57W14.

Daudert & Jansen, 2. G., Handelsverm., Inh.: Karl Hammond, Wallstr. 23, ☎ 515.

Daudisel, Stan., Masch., Emmastr. 21.
Daudschen, Krisch, Hsb., Schndr., Michaïlstr. 8.
Daudse, Jak., Hsb., Marienstr. 80W1.
Daudseet, Joh., Kwh., Säulenstr. 59W1.
Daudsin, Anna, Wwe., Marienstr. 5W28.
— Jak., Lehrer, Heinrichstr. 16.
— Karl Joh.', Fb., Alexanderstr. 158W13.
— Paul, Fb., Arsenalstr. 7W13.
Daudsit, Ans, Schuhm., Pet. Ch. 105.
— Fritz, Diener, Kalkstr. 11.
Dauert, Krist., Kol.-Hdl., Reimersstr. 1.
Daugaweet, Anna, Wäsch., Gertrudst. 107.
Daugawin, Wilh., Wwe., Marienstr. 78.
Dauge, gen. Daugmann, Julie, geb. Schütz, Hsbn., Mühlenstr. 72W1.
— Ed., Schlosser, Alexanderstr. 174.
— Lisa, Wwe., Amalienstr. 7.
— Magd., Hsb., Newastr. 26, W. 16.
— Paul And.', SR, Ing.-Chem., Doz. am Pol., Newastr. 26W16.
— Wally, Hgn., Mühlenstr. 72W1.
Dauglaw, Ed., Schaffn., Wolm. Str. 31.
Dauglis, Jan, Priv., Maschinenstr. 4.
Daugsch, Joh., Hdlr., Schlocksche Str. 36.
Daugull, Anna, Hsbn., Nordstr. 1.
— Anna, Wwe., 1. Weidendamm 18W7.
— Ed., Kesselschm., Fischerstr. 1a.
— Eug., Bmt., Revaler Str. 17W1.
— Jak., Arrendator, Gypsstr. 4.
— Jan, Untern., Helenenstr. 25W28.
— Joh., Drechsler, Alexanderstr. 174.
— Joh., Hsb., Petersb. Ch. 21W1.
— Joh., Vorarb., Teichstr. 3W21.
— Lotte, Waschanst., Alexanderstr. 174.
— Rich., Besitzer des Gutes Hollershof, Hollershof ☎ 2600.
Daugwillo, Konst., Feldscher, Turgenjewstr. 2W29.
Dauka, Alex., Dw., Alexanderboul. 6W8.
Daukisch, Ant., Fuhrm., Bergstr. 3.
Daukscha, Ant., Maler, Pernau. Str. 23a.
— Jw., Fuhrm., Talstr. 16.
Daukschen, Anna, Wäsch., Gertrudstr. 51.
Daum, Otto Wilh.', Prok. der Firma Jul. Potempa, Dampfstr. 60.
Daumann, J., Schuhm., Laubstr. 5.
— Bernh., Hg., Alexanderstr. 182.
— Kath., Wwe., Altenburger Str. 10.
Daunis, Rom., Kurzw.-Hdl., Alexanderstr. 109.
— Rosalie, Frl., Kaugernsche Str. 6.
Dauper, Alex. Vicent., Fabrikbmt., Suworowstr. 98, W. 6.
— Anna, Hgn., Suworowstr. 98W6.
— Wik., Pol.-Bmt., Suworowstr. 98.
Dauschkan, A., Schuhm., Matthäistr. 61.
— Jak., Schuhm., Baumstr. 3.
Dauschko, Joh., Maurer, Kojenh. Str. 21.
Dause, J., Holzwr., Wolmarsche Str. 45.
Dauß, Emil., Schndrn., Mühlenstr. 64W9.
David, Ferd., Musiker, kl. Neustr. 6W7.
— H., Zunahtm., Mosk. Str. 59.
— J., Galant.-Hdl., alte Mit. Str. 29.
— Jan, Tschlr., Gertrudstr. 115.
— Joh., Maler, Wolmarsche Str. 20.
— Jos., Schndr., alte Mitauer Str. 29.
— Konst., Maler, Feldstr. 2.
— Marie, Wwe., Marienstr. 40.
— Osk., Hg., Romanowstr. 20aW4.
— Paul Paul', Bankbmt., Schützenstr. 4.
— Reinh., Theaterstr. 2W7.
Davidowitz, Schm., Hdlr., Mühlenstr. 100.

L. Davidsohn, 2. G., Manufakturwaren, Inh.: Lea Davidsohn, Mosk. Str. 93.

M. F. Davidsohn, 1. G., Bankgesch., Inh.: Morduch Davidsohn, Thronfolgerboul. 5, ☎ 1690.

R. M. Davidsohn, 2. G., Gold- u. Silberwaren, Inh.: Rocha Lea Davidsohn, Marienstr. 8a, ☎ 3071.

Davidsohn, Anna, Wwe., Ritterstr. 54.
— Ch., Uhrm., Mühlenstr. 107, W. 8.
— Dav., Uhrm., Mosk. Str. 104, Q. 6.
— Jak., Fuhrm.-W., Matthäistr. 73.
— Joh., Steller, Suworowstr. 81.
— Karl, Maurer, Rabenstr. 8W23.
— Leib, Bäckerei, Romanowstr. 157W10.
— Lew. Mar.', Kfm., Romanowst. 18, ☎ 5175.
— M., Kfm., Jungfernstr. 13.
— Mart., Drechsler, Nikolaistr. 62, W. 15.
— Mart., Hsb., Mühlenstr. 10W1.
— Minna, Wwe., Kathol. Str. 54W1.
— Morduch, Inh. d. Firma M. F. Davidsohn, Thronfolgerboul. 5W6.
— R., Mühlenstr. 153, ☎ 5373.
— Schm., Kfm., Romanowstr. 18, W. 12 ☎ 5175.
Davidson, Joh., Hsb., Alexanderstr. 108.
— W., Klarierer, Alexanderstr. 108.
Davis, Joh. Jak.', Hsb., Sprenkstr. 16a, ☎ 5896.
Dawain, Kas., Hsb., kl. Vegesacksh. 52.
Dawajnowsky, A., Klavierst., Marienstr. 4. ☎ 4199.
Dawdenas, Mart., Sattler, Augustenstr. 3.
Daweikis, Just., Fuhrm.-W., Augustenstr. 2W11.
Dawe, Ludw., Schlosser, Alexanderstr. 105.
Dawelis, Jan, Schuhm., Kathol. Str. 33.
Dawidaitis, B., Privat., Ludwigsstr. 2.
— Franz, Drahtz., Wenden. Str. 15.

Karl Grünberg, Die besten Gummireifen der Welt. Matthäistr. № 54, im eigenen Hause. Telephon № 2402

Nur importierte Weine in grösster Auswahl.

Karl Grünberg, Matthäistr. № 54, im eigenen Hause. Telephon № 2402. Die besten Gummireifen der Welt.

Dawidonis, Andr., Schuhm., Fuhrmannsstr. 20a.
— Ad., Tschlr., Talstr. 5W37.
N. **Dawidow,** 2. G., Manuf.=War., Inh.: Nathan Dawidow, Suworowstr. 14, ⊶ 6806.
Dawidow, Priester, Mosk. Str. 66.
— Andr., Schriftſ., Sadownikowstr. 23.
— Archip., Maler, Dünaburger Str. 70
— Chusjan, Hdlr., Sadownikowstr. 17.
— K., Schuhm., Moskauer Str. 108.
— Nik., Bmt., Wolmarsche Str. 32W5.
— Paw., Kleiderhdlg., Mosk. Str. 103.
— Wenz., Hg., Marienstr. 110W8.
— Wilh., Polizeibmt., Hospitalstr. 35.
Dawidowicz, Ant., Kol.=Hdl., Wolgundsche Str. 29.
Dawidowitsch, Jank., Glaser, Steinstr. 8.
— Alex., Bahnbmt., Turgenjewstr. 6W4.
— H., Hdlr., Sadownikowstr. 17.
— Mowscha, Lehrer, Popowstr. 3aW73.
— Wjätsch., Bahnbmt., Sappeurstr. 1a.
Dawidowitz, Chaim, Bäcker, Mosk. Str. 42
— J., Kwh., Moskauer Str. 62.
— Math., Feuerwehrm., Alexisstr. 5.
— Schmul, Mützenm., Sadownikowstr. 17.
Dawjew, Belm., Hdlr., Parkstr. 1a, W.8
Dawit, Joh., Bmt., Adlerstr. 6W15.
Dawkandt, Otto Ant.', Hg., Alexanderstr. 144W4.
— Tony Ant.', Hgn., Alexanderstr. 144.
Dawkant, Joh., Auff., Pionierstr. 7W23.
— Aug., Fuhrm., Hasenstr. 1.
Dawlin, Karl, Fuhrm., Romanowstr. 77.
Dawneek, Konst., Schlosser, Revalerstr. 58
Dawnin, Ossip, Dw., Hasenh. Ufer 13.
Dawnis, Wik., Kutscher, Dorotheenstr. 19.
— Leon, Maurer, Dünaburger Str. 70.
— Rom., Modew.=Hdlg., Dünaburger Str. 74, W. 4.
Dawnorowitsch, Ant., Schutzm., Alexanderstr. 132.
Dawow, Jak., Viehhdlr., Säulenstr. 30.
Dawrudbach, Ernestine, Einfahrtsinh., Newastr. 12.
Dawwe, Doroth., Wwe., Schwimmstr. 23.
— Alex. Joh.', Schwimmstr. 23W10.
Dawydow, sieh Dawidow.
Dazenkow, Feod. Andr.', Kassir., Marienstr. 28W3.
Debes, Pet., Hsb., Sternstr. 31, W. 28.
v. Debler, Ewald, Apoth., Alexanderstr. 44W23.
Dechter, Karol., Frl., Milchstr. 14W4.
Dechterow, P. A., Kontr.=Bmt., Elisabethstr. 20aW20.
Decken, Karl, Lehrer, Romanowstr. 63.
Decker, J., Schndr., Neustr. 28.
Dedahr, Jos., Stauer, Theringer Str. 37
Dedda, Gust., Hsb., Solitüdenstr. 31.
Dedetzki, Pet., Schlosser, Bausk. Str. 66
Dedicke, Platon, Buchhltr., Küterstr. 4.
Dedow, Jeg. Paul', Leutn., Kaisergartenstr. 2W7.
Dedse, Fotogr. Atel., Dünam. Str. 32a.
— Betti, Hsbn., Zementstr. 11W1.
— Jan, Vorarb., Essenhöf. Str. 11.
— Otto, Hg., Dünamünd. Str. 32.
Dedussow, Lawr., Hsb., Moskauer Str. 67.
— L., Wwe., Hsb., Mosk. Str. 110.
Deeg, Ludw., Klempner, Alexanderstr. 188
Deen, Jak., Tschlr., Talstr. 18aW7.
Deenin, Ged., Zimmerm., Artilleriestr. 54, W. 8.
Deerum, Alb., Elektrotechn., Rodenpoiser Str. 1.
— Fritz, Kwh., Meinhardstr. 11.

Deeters, Math. Wlad.', Bahnbmt., Sandstr. 1W17.
Deewabehrns, Anna, Wwe., Thronf.=B. 3
— Ed., Holzhdlr., Mühlenstr. 103W6.
— Pet., Kellner, Sprenkstr. 4.
Deewkohzin, P. J., HR, Volksſch.=Insp., Spr. Dienst. u. Freit. 3—5, Kaisergartenstr. 16.
Degener, Herm., Werkmstr., Ehstenstr. 15
Degge, Jan, Schlosser, Färberstr. 26.
— Marie, Wwe., Steinstr. 6, W. 9.
— Osk., Schlosser, Fuhrmannsstr. 3.
Degis, Krisch, Zollbes., Pernauerstr. 28.
Deglau, Aug., Hsb., Rumpenh. Str. 25
— J., Bmt., Wendensche Str. 5W40.
— Karl, Hg., Kirchenstr. 8W2.
— Marg., Lehrerin, Kirchenstr. 8W2.
Degterew, A., Verkäuf., Alte Mit. Str. 19.
— P., Bmt., Alte Mitauer Str. 19.
Degul, Christ., Wwe., Marienstr. 29.
Dehken, Jak., Buchhltr., Säulenstr. 49W5.
Dehl, Joh., Vorarb., Dampfstr. 76.
Dehlin, Jurre, Hsb., Salwensche Str. 35.
v. Dehn, Bernh. Alex.', Ing., Nikolaistr. 67bW10.
— Konrad, Bmt., Mühlenstr. 3, ☎ 2105
Dehn, Osk. Joh.', Hg., Oskarstr. 7.
Dehne, Rud., Schiffer, Grabenstr. 5.
Dehring, Amand., Schloss., Fuhrmannsstr. 44.
— Gust., Buchhdl., Matthäistr. 64a.
Dehritz, Andr., Handelsgärtnerei, Kukschensche Str. 1, ☎ 4628, Blumenhdl.: Wallstr. 22, ⊶ 7126.
Deichholz, Joh., Bauführer, Artilleriestr. 26.
— Joh. Paul', Zeichner, Artilleriestr. 26
— Sim., Masch.=Techn., Artilleriestr. 26.

Maschinenfabrik
Karl Deider
Sassenhof, Kandauer Str. 43 A.
Stadtkontor u. Postadresse:
Riga, Alexanderstr. 2,
Telefon 6727.
Naphtamotore,
Mahlmühlen,
Stahlkammer-
Anlagen f. Banken u.
Geldschränke.

Deider, Karl Jan', Masch.=Fabrik Sassenhof, Stadtkontor: Alexanderstr. 2, ☎ 6727.
— Karl, Fleischer, Kalncz. St. 98.
Deigel, Julie, Hebamme, Matthäistr. 85.
Deimontowicz, Franz., Kol.=Hdlg., Philippstr. 3.
Dein, Karol., Frl., Newastr. 11W22.
— Math., Buchhltrn., Newastr. 11W22.
Deinhardt, Aug., Buchhltr., Hilchenstr. 3
Deisenroth, Wilh., Sägemühl.=Verw., Kojenhokmstr. 17.

— Wilh. Wilh.', Bankbmt., Scheunenstr. 16W8.
Deitsch, Roch., Klempner, Revalerstr. 57
Deitschmann, sieh Deutschmann.
Dejus, Thom. Mich.', Hsb., Buchdruckwalzen=Gieß., Talsen. Str. 14, ☎ 4868
Dekant, A., Bauuntern., kl. Lagerstr. 44.
— J., Hg., Romanowstr. 36, W. 22.
Dekapolitow, Alex. Jw.', SR, Oberarzt d. Riga=Oreler Bahn, Ritterstr. 75b, W 4, ☎ 9125.
Deklau, Krisch, Schndr., Ziegelstr. 5.
— Ernst, Schmied, Säulenstr. 30.
— Krist., Schlosser, Dorpaterstr. 55a.
Dekowitz, A., Maurerpol., Marienstr. 55.
Dekschan, Joh., Portier, Marienstr. 59.
Dekschtscheneek, Fritz, Port., Zeltstr. 10.
Deksne, Jan Jan', Bmt., Sprenkstr. 56.
— Mart., Kol.=Hdlg., Drosselstr. 2.
— Pet., Hsb., Champetresche Str. 90.
Deksnis, Alide, Auff., Alexanderstr. 103.
— Anton, Fuhrm., Mosk. Str. 59.
— Eva, Schndrn., Sprenkstr. 67, W. 1a.
— Jw., Schlosser, Hospitalstr. 9.
— Pet., Hsb., Matthäistr. 82W7.
— Wlad., Lehrer, Reval. Str. 28, W. 6.
Delberg, Elis., Wwe., Revaler Str. 57c.
Delewitz, Joh., Schlosser, Artilleriestr. 34.
Delinden, Alex., Schuhm., Marktstr. 5.
— Alex., Handarb.=Lehrerin, Katholische Str. 2.
— Franz, Waisenger.=Bmt. u. Rathaus=Auff., Rathausplatz 17, II.
— Franz Karl', Rentn., Matthäistr. 15.
— Manfred, Bankbmt., Rathaus.
Deline, Hel., Wwe., Georgenstr. 4W17.
Deling, Joh., Hsb., Windstr. 29, Q. 5.
Delle, Ango, Maurerpol., Wolfsstr. 1.
— Edg. Nik.', Fabr.=Bmt., Mühlenstr. 4.
— Elsa Nik.', Bürobmtn., Mühlenstr. 4.
— Fr., Amtsbote, Moordorfstr. 91, W. 3.
— Hugo Joh.', Lehrer, Baumw.=Manuf. Strasdenhof.
— J., Bmt., Elisabethstr. 75W15.
— Jak. Jan', Lehrer, Säulenstr. 70W23.
— Jette, Frl., Hsverw., Pet. Ch. 81W7.
— Joh. Joh.', Bahnbmt., Mittelstr. 4.
— Jur., Fleischhdlr., Wenden. Str. 12.
— Karl, Hsb., Drosselstr. 29, Q. 1.
— Nik. Joh.', Kassir., Mühlenstr. 4W3.
Dellert, Karl, Schlosser, Alexanderstr. 156.
Dellmann, A., Mech. Werkst., Säulenstr. 88W9.
— Arth., Hg., Säulenstr. 88, W. 26.
Delokjanow, Revierauff., Eugenienstr. 4.
Delsky, Hirsch, Schndr., Sadown. Str. 21.
— Jsaak H., Wäschehdl., Puschkinb. 10. ☎ 6331.
Delwar, Jan, Tschlr., Ebelshof. Str. 2.
Delwig, Joh., Fuhrm., Torgel. Str. 4.
— Mik., Hsb., Petersb. Ch. 71.
— Wilh., Masch., Dampfstr. 41W7.
S. **Demant,** 2. G., Konservenfabrik, Inh.: Simon (Max) Demant oder Dimant, Ritterstr. 75, ☎ 1751.
Demant, Anna, Wwe., Adlerstr. 8, Q. 13.
— Aug., Hdlr., Wendensche Str. 23W18.
— Ernst, Bauuntern., Wenden. Str. 23.
— Marie, Kurzw.=Hdlg., Wendensche Str. 23.
— Sim., Inh. d. Firma S. Demant, Dorpater Str. 33, ☎ 3132.
Demasius, Theod., Prok. d. Firma Emil Schuppe, Marienstr. 52W11.
— Wold., Hsb., Inh. d. Firma Emil Schuppe, Marienstr. 52W1.
Dembinsky, Karl, Glasm., Dünamündesche Str. 36W29.

Ch. Jürgensohn, Weingrosshandlung, Wallstr. Nr. 20. Telephon Nr. 106

J. Dembo, 2. G., Papier, Inh.: Itzik Dembo, Sandstr. 5, ☎ 1436, Postfach 187.
Dembo, Itzig, Inh. der Firma J. Dembo, Bevollm. der Revaler Papierfabr. E. J. Johannson, Suworowstr. 5W6.
Dembowsky, Georg Georg', Hg., alte Mitauer St. 11.
— Ant., Maurer, Hospitalstr. 9.
Dembrowski, Georg, Hg., Sportv. Kaiserwald.
— Jak., Topogr., Sportver. Kaiserwald.
Dembski, Eug. Al.', Zollbmt., Georgenstr. 6, W. 1.
— Wjat. Mart.', Oberlehr., Antonienstr. 9W10.
Dementjew, Dim., Hsb., Jaroslaw. Str. 83
— J., Schuhm., Witebsker Str. 10, W. 8
— Konst. Alex.', Bahnbmt., Sadownikstr. 28.
— Marie, Hsbn., Jaroslawsche Str. 61.
— Paw., Bahnbmt., Talstr. 12W9.
Demeschko, Jeg., Zollauss., Katharinenstr. 7W14.
Demian, Iw., Hdlr., Turgenjewstr. 21.
Demjanowski, Wold. Theod.', Hg., Alexanderstr. 144W9.
— Theod. Wlad.', Lithogr., Alexanderstr. 144W9.
Demidow, Jerm., Gerber, Mühlgr. Str. 6
— Konst., Schmied, Kaugern. Str. 17W2.
— Mart., Maurer, Bausk. Str. 54.
Demin, Wass., Zollbes., Seestr. 19W8.
Deml, Ant., Buchhdlr., Königsstr. 32W25
Demme, Ernst, Fleischer, Ritterstr. 44.
— Fr., WSR, Direkt. d. Kommerzschule des Börsenvereins, Todlebenboul. im Schulgebäude, ☎ 1440.
— Karl, Dr. med., Spr. 9—11 u. 4 bis 5, Alexanderstr. 2, ☎ 3386.
— Wilh., Dr. med., Frauenkrankh., Spr.: 9—11 u. 4—5, Thronf.-Boul. 3, W. 2, ☎ 3381.
Dempewolf, Rob. Wilh.', Ing., Taubenstr. 26aW10.
Demtschenko, Pet. Nik.', Bahnbmt., Romanowstr. 92W7.
Demuth, Joh., Fuhrm., Matthäistr. 77.
— Grete, Wwe., Suworowstr. 77.
— Joh., Fuhrm., Suworowstr. 77, W. 6.
— Pet., Fuhrm., Marthastr. 3, W. 5.
Denau, Andr., Wagenb., Helenenstr. 19.
— Andr., Zimmerm., Alexanderstr. 192.
Dendrowitsch, Iw., Masch., Pet. Ch. 4
Denewitsch, Pet., Schlosser, Pet. Ch. 4.
v. Denffer, Paul Vikt.', Prof. am Pol., Kaiserwald, Hamburger Str., Villa Denffer.
Deninis, Ustin, Feuerw., Turgenjewstr. 2
— Onufr., Zollbes., Ebelshöf. Str. 9a.
Denisewitsch, Paul, Bahnbmt., Helenenstr. 27.
— Iw., Zimm., Kathol. Str. 33.
— Nik., Hg., Krebsstr. 5W15.
— Theod., Hg., Gertrudstr. 113W81.
Denissow, Andr., Bahnbmt., Dünaburger Str. 5, W. 10.
— Alex. War.', Stabs-Rittmstr., Adjut. Mühlenstr. 95W1.
— J., Hsb., Wolgundsche Str. 87.
— J. F., Kapt., Zitadelle 47.
— Ign., Schlosser, Kathol. Str. 44W7.
— Irina, Hsbn., Witebsker Str. 6W1.
— Kath., Wwe., Marienstr. 35W6.
— Konst., T., Leutn., Säulenstr. 93W18.
— Ludw. Jak.', Hg., Dorpater Str. 55a.
— Olga, Wwe., Charlottenstr. 48W13.
— Serg. J., TR, Postbmt., Kurmanowstr. 23, W. 32.
— Terent., Dw., Thronf.-Boul. 29.
— Wass., Schndr., Palissadenstr. 10.
— Wera Andr.', Zollbmtn., Nikolaistr. 1aW10.
Denissow-Aristarchow, Fed. Georg', Bahnbmt., Säulenstr. 77W14.
Denks, Rob. Heinr.', Kassir., Kalnezeemsche Str. 41.
Denne, Friedr., Joh.', Kontordiener, Bischofsstr. 1W1.
Dennerlein, Georg, Gerberei, Bickernsche Str. 78, ☎ 6920, Handschuhgeschäft kl. Schmiedestr. 9.
„Dentalit", sieh E. Lindenberg.
Dentz, Alex., Schndrn., Mühlenstr. 55W11
— Jul., Buchdr., Suworowstr. 73W7.
Depner, Gottfr., Tischlr., Laboratoriumstr. 23, W. 15.
Deprée, Ferd., Masch., Augustenstr. 5.
— Chr., Hg., Martinsstr. 7.
— Wilh., Hg., Nikolaistr. 69W25.
— Wilh., Stadtbmt., Basteiboul. 7, W. 11 ☎ 5637.
v. Dercks, Hel., Gutsbes., Champetre, ☎ 6066.
Derepazkow, Wlad., Student, Marienstr. 50, W. 19.
Derep, Jan, Tischlr., Kathol. Str. 34.
Deres, Wulf, Holzhdlr., Romanowstr. 114
Dereschkewitz, Ant., Kwh., Revalerstr. 19
Deretais, Krist., Maurer, Frauenb. Str. 8
Derewjago, Mich., Werkmstr., Katholische Str. 24.
Dergatschew, Pet., Wächter, Sprenkstr. 50.
— Iw., Tischlr., Dünaburger Str. 28.
Dergonski, Jos., Hutm., Gertrudstr. 109.
Deringer, Walter, Steuerkassir. d. Dek.-Amts, Elisabethstr. 6, ☎ 4294.
Deris, Ch., Holzhdlr., Säulenstr. 65W3.
Derkewitz, Aug., Pension, Romanowstr. 14
— Selma, Hgn., Romanowstr. 14W2.
Dermann, Rob., Schlosser, Augustenstr. 1.
Derrum, Georg, Masch., Adolfstr. 19.
Derschenowski, Val., Konditor, Romanowstr. 107, W. 5.
Derum, Rob., Maurer, Petersb. Ch. 124.
— Fr., Fleischer, Wenden. Str. 5W37.
— Rud., Maurer, Petersb. Ch. 124.
Derup, Fritz, Bäcker, Schreyenb. 2, 15.
— Jan, Schndr., Sprenkstr. 30W33.
— Karl, Kellner, Sprenkstr. 47, W. 5.
— Karol., Wwe., Palissadenstr. 19W4.
Desamari, Louis Franz', Fabrikdir. der Akt.-Ges. vorm. Holm u. Co., kl. Lagerstr. 6.
Desante, Ed. Ed.', Flachswr., Popowstr. 1.
v. Desen, Hel., Frau, Kirchenstr. 45W16.
Dessjatnik, Isaak, Schuhm., Romanowstr. 120.
Desinfektionsanstalt, Städtische, Mosk. Str. 72, ☎ 605. Sieh Register Seite 2.
Despréaux, B. E., 8 kl. Mädchen-Gymnasium, Gildstubenstr. 4, W. 6 u. 7. ☎ 5632.
Dessa, Lisa, Schndrn., Marienstr. 81.
Dessain, Dor., Hsb., Kalnezeem. Str. 65
— Andr., Maler, Färberstr. 11.
Dessel, Karl, Maur., kl. Vegesacksh. 63.
Dessler, Raf., Kfm., Newastr. 21, ☎ 2156
Detektivpolizei, Theaterboul. 16, ☎ 322. Sieh Register Seite 2.
v. Detenhoff, G., SR, Lazarethstr. 2.
— Georg jun., Techn., Lazarettstr. 2W2.
— Mimi, Frau, Packhausstr. 5.
— Ottilie, Wwe., Säulenstr. 58W15.
Detenhof, Joh., Bierhdl., Romanowstr. 124.
— Joh., Hdlr., Moskauer Str. 53.
— Leok., Teehaus, Dünab. Str. 19.
Detenhoff, Georg, Bmt., Heinrichstr. 4.
— Hugo, Bmt., Felliner Str. 1W11.
Detke, Pet., Mus., kl. Mosk. Str. 11W1.
Detlaw, Jan, Bankbmt., Matthäistr. 73.
Dettloff, Adolf, Agent, Schwartzenhöfsche Str. 15W5.
— Amalie, Wwe., Alexanderstr. 85W12.
— Anna, Wwe., Ritterstr. 93W34.
— Elisab., Kassir., Thronf.-Boul. 27W17.
— Friedr., Monteur, Marienstr. 144.
— Heinr., Buchb., Ritterst. 49W2.
— Heinr., Priv., Meisterstr. 6.
— J., Pernauer Str. 2W17.
— Karl, Mech., Ernestinenstr. 29.
— Kath., Lehrerin, Katholische Str. 24.
— Kath., Schndrn., Augustenstr. 15.
— Rud., Schlosser, Pernauer Str. 11.
— Wilh., Rentn., Schlocksche Str. 3.
— Wilh. Pet.', Hg., Dampfstr. 104.

Heinr. Dettmann,
Optisches Magazin.
Mechan. Werkstatt.
Telefonbau.
Kaufstrasse Nr. 4
im eigenen Hause.
Telefon 563.

Heinr. Dettmann, 2. G., Optisches Magazin, optisch-mechanische Werkstätten, Telefonbau, Fabrik. geodät. Vermess.-Instr., Inh.: Heinr. Dettmann Kaufstr. 4, ☎ 563.
Dettmann, Hartwig, Kfm., Sandstr. 26, Tel. 5489, wohnt Nikolaistr. 11W10, ☎ 5484.
— Hans, Dipl. Ing., Kapfelstr. 25.
— Heinr., Inh. d. Firma Heinr. Dettmann, 1. Weidendamm 4, ☎ 824.
— Otto, Schuhm., Gymnastikstr. 19a.
Dettmer, Friedr. W., Hg., Elisabethstr. 6
Detzel, R. J., Akzisebmt., Nikolaistr. 69.
J. Deubner, 2. G., Buch- u. Kunsthdl., Inh.: Moritz Deubner, Kaufstr. 14, ☎ 1058.
Deubner, Ella, geb. Kerkovius, Sekr.-Wwe., Nikolaistr. 61W8, ☎ 2152.
— Felix, Kfm., Nikolaistr. 67aW8.
— Friedr. Karl', Hg., Alexanderstr. 57.
— Henr., Wwe., Hsb., Romanowstr. 9.
— Karl, Dr. med., Dir .d. Stradtkrankenh., Spr. 4—5, Alexanderstr. 57.
— Malw., Hsbn., Scharrenstr. 6, W. 2.
— Moritz, Inh. d. Firma J. Deubner, Peter-Paulstr. 2.
— Paul., Wwe., Gregorstr. 10a.
— Prask., geb. Syrjanow, Frau, Alexanderstr. 34W7.
— Rich., Kfm., Büro: Jungfernstr. 13, ☎ 911, Wohn.: Neustr. 35.
— Wilh. Alex.', Ing.-Techn., Oberlehrer, Schulenstr. 18W1.

Karl Grünberg, Matthäistr. № 54, im eigenen Hause. Telephon № 2402. Die besten Gummireifen der Welt.

Eigene Filialen: Mühlenstr., Ecke der Sworowstr., Tel. 325. Hagensberg, Waldstr. 4a, Tel. 3950.
Weberstrasse, Ecke der Altstadt, Tel. 1569. Mitauer Chauss e 12, Tel. 3055.

Gebr. Deutsch, 2. G., Hülsenfabrik, Inh.: Abram und Schmul Deutsch, Elisabethstr. 24, ☎ 3253.
M. Sch. Deutsch, 2. G., Papierhdl., Inh.: Meier Susmann Deutsch, Herrenstr. 25, ☎ 1249.
R. & S. Deutsch, 2. G., Tischlerei, Inh.: Ruwel u. Schmul Deutsch, Wendensche Str. 29, ☎ 7012.
Deutsch, Hdlr., Scharrenstr. 18W1.
— Abr., Mitinh. d. Firma Gebr. Deutsch, Elisabethstr. 24W7.
— Andr., Kutscher, Marienstr. 63, W. 5.
— Ant., Hdlr., Revalerstr. 28W83.
— Areion, Frau, Nikolaistr. 69b.
— Ch., Klempnerwerkst., Mosk. Str. 11.
— Chatze, Geschirrhdlg., Mosk. Str. 42.
— F., Buchdruckerei, Marstallstr. 1, ☎ 330.
— Georg, Packer, Hilfsstr. 13.
— Jefr., Bäcker, Moskauer Str. 70.
— Joh., Fleischhdlr., Dorpater Str. 80.
— Joh., Gießer, Lubahnsche Str. 13W4.
— Joh., Maurer, Laboratoriumstr. 21.
— Joh., Schlosser, Gesellenstr. 22.
— Jul., Vers.-Insp., Nikolaistr. 69b.
— Karl, Klempner, Säulenstr. 34W30.
— Karl Theod., Rentn., Hsb., Säulenstr. 88W14.
— Meier Susm., Inh. d. Firma M. Sch. Deutsch, Revalerstr. 32, W. 4.
— Pet., Amtsbote, Hsb., Mit. Ch. 45a.
— R., Tischlermstr., Elisabethstr. 18. ☎ 5517.
— Rob., Hdlr., Bärenstr. 9.
— Ruwel, Tischlr., Elisabethstr. 24W25.
— S. M., ebr. Lehrer, Moskauer Str. 70.
— Sch., Hg., Mosk. Str. 25W11.
— Schmul, Mitinh. d. Firma Gebrüder Deutsch, Elisabethstr. 24W6.
— Wulf, Klempner, Säulenstr. 78.
Deutscher Frauenbund, Geschäftsst.: Anglikanische Str. 5, geöffnet v. 10—12, ☎ 166, Luisenschule. Vorst.: Frl. Kath. Marschalk, 1. Weidendamm 4. Dorotheenschule, Vorst.: Frl. D. Feyerabend, Kandauer Str. 2, Krippe Suworowstr. 60, ☎ 3766, Kinderhort, Gartenbau-Verein, verläng. Ritterstr. Leihbibliothek Albertstr. 8W11a.
Deutscher Kellnerverein, Suworowstr. 34, ☎ 4042.
Deutscher Studentenverband, Basteiboul. 9.
Deutscher Verein in Livl., Bürostunden 10—5, Anglikan. Str. 5, ☎ 2866, Stellenverm.-Büro, geöffnet 10—3, kl. Schmiedestr. 1, ☎ 3866. Schülerwerkst.: Nikolaistr. 55W1, v. Herbst 1912, neue Ritterstr. 1a. Handwerker-Lehrlingsheim: neue Ritterstr. 1a, ☎ 3651.
Deutsches Konsulat, Bremerstr. 9. Tel. 555.
Deutschmann, Alex., Schlosser, Matthäistr. 52a, W. 5.
— Anna, Wwe., Marienburger Str. 5.
— D., Maurer, Matthäistr. 52a, W. 5.
— Fritz, Schndr., Ritterstr. 123.
— Fritz, Schlosser, Matthäistr. 99W11.
— Hans, Klempn., Sprenkstr. 34b.
— Heinr., Hsb., Windauerstr. 13.
— Heinr., Restaurat., Sprenkstr. 4.
— Jak., Fuhrm., Karolinenstr. 38W14.
— Jan, Heizer, Schreyenbusch 2, 22.
— Joh., Auss., Muckenholmsche Str. 9.
— Joh., Schlosser, Blumenstr. 9W9.
— Joh., Techn., Marienburger Str. 5.
— Jul., Frau, Goldinger Str. 25.
— Minna, Kol.-Hdl., Matthäistr. 61.
Devrient, Carl W., Arzt, Spr. 9—11 u. 5—6, Schloß. Str. 12a, ☎ 972.
Devriese, Em., Agent, Marienstr. 56, ☎ 3748.
Dewaitis, Oss., Zimm., Windauer Str. 9.
Dewald, Pet., Schmied, Mitauer Ch. 39.
Dewalden, Anat., Bmt., Ritterstr. 58.
Dewalis, Rom., Masch., Sandstr. 1.
Deweikis, Kath., Wwe., Kathol. Str. 58.
Dewel, Nik. Fed.', WSR, Militärarzt, Chef d. Kriegshosp., Alexanderstr. 2W13
Dewelles, Kl., Dw., Kalkstr. 13, W. 10.
Dewendrus, Fr., Lomb.-Bmt., Säulenstr. 6
— Emil Aug.', Techn., Hermannsstr. 13
— H. R., Bautechn. Büro, Schmiedestr. 6, ☎ 3917, wohnt Schulenstr. 8

Bautechnisches Bureau
H. R. Dewendrus
gr. Schmiedestr. 6,
Telefon 3917.
Uebernimmt die Anfertigung von Bau- u. Drainageplänen und Kostenanschlägen (in kürzester Zeit), die gesetzliche Bauleitung und Ausführung aller Art neuer Bauarbeiten u. Drainagenanlagen, sowie Neubauten und Remonten.

Dewet, Wilh., Frau, Pens., Mühlenstr. 91
Dewjatko, Jgn., Steuerm., Kalugasche Str. 3
— Jw., Schmied, Kalugasche Str. 3.
Dewjatnikow, Jr., Hdlrn., Mosk. Str. 78.
Dewirtz, D. L., Schwimmstr. 22W3.
Dewit, Nik., Fuhrm., Waggonstr. 1.
Dewotschkin, Joh., Schlosser, Fischerstr. 12a.
Diakonissen-Anst., Friedensstr. 3, ☎ 3010 Sieh Register Seite 2.
Diakonissen-Anstalt, Kindergarten, Friedensstr. 7.
Diakonow, Steph., Kontorbmt., Gertrudstr. 62W21.
Djakonow, Wadim, Bahnpostbmt., Palisadenstr. 26.
Djakow, Paul., Wwe., Kurmanowstr. 20b.
Diakow, Pet. Abr.', Schaffn., kl. Palisadenst. 21W6.
Djakowski, Wlad., Leutn., Matthäistr. 43.
Diamant, W., Wwe., Parkstr. 1a, W. 16.
— Harald, Parkstr. 1aW16.
— Lydia Wilh.', Hgn., Parkstr. 1aW16.
— M., Wwe., Neustr. 21W3.
Diamantstein, J., Elisabethstr. 103, ☎ 5779.
Diamenthjszko, W., Hg., Kurmanowstr. 24.
„Diana", Rig. Metallfabrik. Sieh L. W. Reißer u. Co., Helenenstr. 1, ☎ 1530.
„Diana", Konservenfabrik (K. Rohl), Gertrudstr. 103.
Djatkow, Alex., Auss., Duntenh. Str. 2.
Djatlowski, Ant., Vorarb., Seestr. 25.
Djatschkow, Anna, Hgn., Adolfstr. 17.
— Alex. Joh.', Hg., Lagerstr. 42W5.
— Wass. Nik.', Kassir., Kalnez. Str. 62
Dibranz, Karl, Schlosser, Kalnez. Str. 95.
Dichmann, Karl, Jng.-Chem., Elisabethstr. 21W2.
— Magd., geb. Wiessner, Wwe., Romanowstr. 9, W. 4.
Dichowitsch, Dan., Dw., Dorpater Str. 4
Dichstein, Dor., Wäsch., Hapsalerstr. 10.
Dicht, Marie, Oberst.-Wwe., Nikolaistr. 60
Dick. Sieh Dik und Diek.
Dickmann & Muddul, Holzhdl., Alte Mitauer Str. 16, ☎ 5257.
Dickmann. Sieh auch Dikmann u. Diekmann.
Dickmann, Grewna, Hg., Eliasstr. 19W20
— Bernh., Romanowstr. 125, ☎ 6908.
— H., Hdlr., Kurmanowstr. 1, W. 7.
— Joh., Bankbmt., Matthäistr. 52W18.
— Karl, Exped., Steinstr. 2, W. 13.
— Olga, Wwe., Dünamünd. Str. 14.
— S. A., Kfm., kl. Neustr. 4, ☎ 3549.
— Salm., Kol.-Hdlg., Romanowstr. 125
— Sam., Delikat.-Hdlg., Scharrenst. 18, ☎ 5837.
— Sch., Hdlr., Romanowstr. 114W18.
— Sch., Kfm., Gogolstr. 4, ☎ 2407.
Dickner, Rud., Setzer, Gertrudstr. 85.
— Joh., Buchhdlr., Gertrudstr. 85W8.
J. Dicks & Co., 1. G., Holzexport, Inh.: Jul. Dicks, Prof.: Pet. Rosenberg, Altstadt 3, ☎ 5016.
Didebulidse, Alex. Jos.', Jng.-Techn., Assi. am Pol., Newastr. 13W17.
Didelis, Pet., Tischlr., Talstr. 7W48.
Didrichsohn, Mart., Wächter, Romanowstr. 71.
Didrikil, G., Revisor, Schützenstr. 5, Q. 27.
Didschpetrys, Alex. Ad.', Hg., Jungfernstr. 3W8.
Didulewitsch, Elis., Wwe., Bausk. Str. 11
Diebold, Friedr. Herm.', Kfm., Kaiserwald, Danziger Str.
Diedrich. Sieh auch Dietrich.
— Alex., Amts-Zimmermstr., Theaterstr. 2
— Alex., Schlosser, Matthäistr. 103.
— Alex., Wwe., Sprenkstr. 14, W. 9
— Jahn, Fuhrm., Alexanderstr. 178.
Diedrichsen, Joh., Schuhm., Säulenstr. 102.
Diedrichsohn, Dietr., Hsb., Moskauer Str. 197, W. 23.
— Theod., Hg., Alexanderstr. 178W1.
Diedrichson, Ott., Wwe., Laubstr. 3b.
Diedunik, Wlad. Andr.', Jng.-Architekt, kl. Schmiedestr. 18W5, ☎ 4651.
Diehl, Alb. A., Jng., Bahnbmt., Gertrudstr. 12, ☎ 9132.
Diek, Jak., Dreher, Wolmar. Str. 30.
Dieke, Wilh., Schlosser, Feldstr. 11W14.
Diekmann, Jul., Wwe., Gertrudstr. 9.
— R., Bahnbmt., Mühlenstr. 49, W. 3.
H. D. Diemantstein, 1. G., Heringe. Inh.: Hirsch Diemantstein, Herrenstr. 33, ☎ 1912, Andreasholm, ☎ 1934.
Diemantstein, Sim., Prokurist, Kaisergartenstr. 6a, ☎ 3537.
— Hirsch, Inh. d. Firma H. D. Diamantstein, Herrenstr. 33W3.
Diener, Jank. Sal.', Lehrer, Sprenkstr. 47W11.
Dienewald, J., Drahtz., Goldingerstr. 2.
Diensberg, Anna, Wäsch., Hospitalstr. 27
Tiercks, Grete, Schausp., Pauluccistr. 2.
Djergunow, Pet., Böttcher, Pionierstr. 7.
Diesenberg, Karl, Amts-Klempnermstr., Pferdestr. 18, ☎ 5415.

Karl Grünberg. Matthäistr. № 54, im eigenen Hause. Die besten Gummireifen der Welt.

Wein- u. Austern-Stuben Basteiboulevard Nr. 2, Telephon Nr. 80. **Otto Schwarz.** **Wein-, Delikatessen- u. Cigarren-Lager** Basteiboulevard, Ecke der Kalkstrasse.

Adolf Diesfeld & Co., 2. G., Techn. Büro, Inh.: Ad. Diesfeld u. Hugo Hering, Schmiedestr. 4, ☎ 4305, Postfach 789.
Diessner, Hugo Alb.', Bürochef, Alexanderstr. 40W36.
— Anna, Frl., Säulenstr. 52W29.
— Karl, Buchhltr., Säulenstr. 60, W.22
Dietrich. Sieh auch Diedrich.
— Anna, Wwe., Gertrudstr. 121W55.
— Art., Kellner, Alexanderstr. 88W11.
— Aug. u. Marie, Frl., Dorp. Str. 63.
— Dora, Diakonisse, Friedensstr. 3.
— Heinr., Hsb., Salvensche Str. 65.
— J., Dr. med., Magen- u. Darmkr., dirig. Arzt d. therap. Abt. d. 2. Stadtkrankenh., Spr. 2½—4, Donnerstags keine Spr., Todlebenboul. 10, ☎ 2950
— Joh., Bmt., Friedensstr. 23W5.
— Karol., Wwe., Alexanderstr. 88W11.
— Luise, Hausv., Wwe., 2. Weidend. 17
— Lydia, Klavierlehr., kl. Königsstr. 15.
— Marie, Hausv., 2. Weidend. 17.
— O. u. A., Alexanderstr. 91W13.
Dietrichs, P., Marktauff., Andreasholm
Dietrichsohn, Karol., Hsbn., Salvensche Str. 90.
Dietsch, Benj. Benj.', Techn. Dir. und Prof. d. Firma Gebr. Dubosc, Aahofsche Str. 1.
— Jan, Hg., kl. Bärenstr. 1W2.
Dietschkaln, Oss., Hdlr., Kalugasche str. 1.
Dietz, Friedr., Former, Alexanderstr. 127
— Jan, Kol.-Hdl., Matthäistr. 125.
— Mart., Polier., Alexanderstr. 136.
Dietzmann, Andr., Mitinh. d. Firma Rig. Anilinfarbenfabrik J. Bergmann & Ko., Wasserstr. 1, Eing. Schwalbenstr.
— J., Hdlr., Lärmstr. 17.
Diezmann, 2. G., Buchhdl., Scheunenstr. 11, ☎ 6588.
Diezmann, Alex., Setzer, Romanowstr. 38
— Ernst, Schlosser, Revaler Str. 85.
— Georg, Holzhdlr., Gertrudstr. 71W10.
— K., Holzhdlr., Marienstr. 127b.
— Krisch, Holzhdlr., Marienstr. 134.
Diglis, J., Kol.-Hdl., Suworowstr. 120.
Dihrik, Ans, Zimmerm., Wolmar. Str. 8.
— B., Buchdruckerei, Todlebenboul. 2, ☎ 660.
— Ed., Postbmt., Moritzstr. 13W4.
— Jan, Hsb., Moritzstr. 13.
— Karl Pet.', Hg., Hospitalstr. 2W6.
Dihz, S., Korbm., Sadownikowstr. 18.
Dihz, Sem., Zimm., Sadownikowstr. 18.
Dikis, Fritz, Zimm., Revaler Str. 69W40
— Pet., Hg., Alexisstr. 9.
Dikkeneek, Luise, Wwe., Kalnezeemsche Str. 76.
Dikmann. Sieh auch Dickmann.
— Andr., Bierbude, Wolmar. Str. 32.
— Pet., Hsb., Matthäistr. 90.
Dikowski, Wera, Frl., Lazarettstr. 2W6.
Dilger, B. Orgelbauer, Klavierstimmer, Theaterstr. 4, Q. 4.
Dillband, Ida, Hebamme, Säulenstr. 75.
Dillberg, Ed., Stauer, kl. Milchstr. 6W4.
— Jak., Brieftr., Mühlgr. Str. 18.
Dille, Emma Jan', Hgn., Nikolaistr., Museum.
— Pet., Kutscher, 2. Weidendamm 27.
— Wold., Expreß, Sprenkstr. 33, W. 15.
Dillig, Kath., Frl., Elisabethstr. 75W24.
Dimant, Joh., Masch., Wenden. Str. 37.
— Herm., Fuhrm., Sternstr. 26.
— Leiba, Schndr., Steinstr. 8.
— Leibe, Zunahtm., Marstallstr. 17.
— N., Techn., Wenden. Str. 37W14.

Dimantstein, J. L., Felliner Str. 12, ☎ 6651.
Dimbeer, Ed., Schlosser, Hospitalstr. 10.
Dimbel, Ant., Färber, Wilnasche Str. 12.
Dimberg, Jak., Priv., Teichstr. 2W3.
Dimde, Mich., Schndr., Poststr. 5W8.
Dimdin, Ant., Bmt., Gertrudstr. 91.
— Georg, Maler, Pernauer Str. 9.
Dimidow, F., Maurer, Dünab. Str. 13.
Dimin, Jul., Schmied, Alexanderstr. 143
— Sim., Maler, Alexanderstr. 143.
Dimitrijew, sieh Dmitrijew.
Dimitris, Ed., Tschlr., Romanowstr. 17, ☎ 4712.
Dimkin, Dav., Schndr., Sprenkstr. 16.
Dimowitsch, Anat., Schuhm., Fuhrmannsstr. 42.
Dimperan, Jan Aug.', Port., Martinshöffsche Str., Salamander.
Dimsa, Jul., Frau, Matthäistr. 41W35.
Dimse, Alex. Iw.', Hg., Schreyenb. 5, 26
— Elisab., Wwe., Thronfolgerboul. 5.
— Jan, Maurer, Torgelsche Str. 10.
— Jan, Schuhm., Ritterstr. 71W25.
— Joh., Schiffskapt., Peterholm. Str. 2
— Pet., Kutscher, Kowno sche Str. 14.
Dimsen, Ed., Hg., Bausk. Str. 54.
Dinberg, Alfr. Kasp.', Bahntelegr.-Bmt., Alexanderstr. 13W10.
— Ad., Bmt., Matthäistr. 107W7.
— Jan, Fuhrm.-W., Rujensche Str. 6.
Dinbir, J., Kesselschm., Sprenkstr. 46.
— Mart., Fuhrm., Ritterstr. 107, W. 10.
P. J. Dindon, 2. G., Handelsvermitt., Inh.: Pet. Dindon, Kaufstr. 13, ☎ 1911.
Dindon, Jak., Schaffn., Kathol. Str. 46
— Jan, Zimmerm., Sternstr. 31, W.19.
— Joh., Hsb., Weißenhöf. Str. 8a.
— Pet., Inh. d. Firma P. J. Dindon, Industriestr. 3aW6.
Dineiko, Iw., Zim., Brückenstr. 3a, W. 19.
Dinewitsch, Adam, Zimm., Segelstr. 25.
— Jos., Hsb., Asuppensche Str. 13.
— Mart., Ankern., alte Mit. Str. 30.
Dinewitz, Jos., Hsb., Dachsstr. 1.
— Oss., Former, Dachsstr. 1.
B. Dinkin, 2. G., Getreide, Inh.: Benzion Dinkin, Schloßstr. 9, ☎ 2078.
Dinkin, B., Inh. d. Firma B. Dinkin, Marienstr. 18, ☎ 1942.
— H., Hg., Elisabethstr. 24, W. 3.
Dinossu, Ign., Schlosser, kl. Bausk.Str.30
Dinwet, Jak., Buchhdl., Marienstr. 127.
Diokas, Alex., Uhrenhdlg., Marienst.106
Dipner, Adele, geb. Bader, Prov.-Wwe., Ritterstr. 12W4.
— Karl Ludw.', Hg., Elisabethstr. 6.
— Karol., Kassirn. Mühlenstr. 26.
Dippan, Otto, Vorarb., Kaisergartenstr.2
— Andr., Maler, Friedensstr. 4W9.
— Marie, Schndrn., Bärenstr. 18W5.
Dirba, Sofie, Schndrn., Suworowstr. 5.
Dirbo, Matth., Wächt., Lermontowstr. 8
Diringshoff, Alex., Exped., Kalnezeemsche Str. 16, W. 1.
Dischereit, Leop., Bierhdl., Gymnasiitstr.19
Dischewitz, Kas., Vorarb., Pernauerstr.10b
Dischgan, A., Mech., Augustenstr. 1.
Dischkat, W., Hebamme, Dorotheenstr. 9.
— Rud., Schlosser, Dorpater Str. 33.
Dischkatz, Alex., Schuhm., Lermontowstr.6
— Rob., Maurer, Schlocksche Str. 10.
Dischler, Andr., Bierhdl., Rodenpoiserstr.15
— Anna, Auff., Katharinend. 12.
— Elisab., Wwe., Suworowstr. 42, W. 4
— Ernst, Kol.-Hdl., Gertrudstr. 23W12.

— Fritz, Elektrotechn., 2. Weidend. 15.
— Fritz, Weber, Grotenstr. 8.
— Georg, Sargmag., Mosk .Str. 112.
— J., Tschlr., Romanowstr. 51.
— Jan, Diener, Grotenstr. 8.
— Joh., Tschlr., Rodenpoiserstr. 15.
— Joh. Karl', Hg., Suworowstr. 42.
— Mart., Müller, Katharinend. 12.
— Pet., Pappd., Matthäistr. 67, W. 6.
— Pet., Reisender, a. Mit. Str. 28.
— Th., Schiffskapt., Ritterstr. 63, W. 3.
Dischmann, Jan, Zimmerm., Adlerstr. 12.
Dischul, Pet., Fuhrm., Revaler Str. 92.
Dischur, Karl, Hdlr., Suworowstr. 42.

Tabak-Magazin
L. Dischur
Riga: Weberstr. 1, Tel. 4880.
Alexanderstr. 10,
Ecke Mühlenstr. Tel. 4569.
Majorenhof: Johmenstr. 16,
gegenüber Hotel Horn.

Disentschik, Sal., Hg., Smolensk. Str. 3.
— Abr., Hdlr., Smolensker Str.2, W.2.
Disin, Andr., Fuhrm., Dünab. Str. 24.
Diskontobank. Sieh Rigaer Diskontob.
Dison, Schmerl, Getreidehdlr., Moskauer Str. 42.
— Sch., Kwh., Moskauer Str. 80.
Ditel, Joh., Schloss., Antonienstr. 15.
Ditkowski, Jak., Schreiberstr. 1.
Ditmar, Louise, Schndrn., Elisabethstr. 29.
Ditschinski, D., Matthäistr. 43, ☎ 3404.
Ditschkow, Mich., Hdlr., Mosk. Str. 70.
Ditschmann, M., Bäckerei, Matthäistr. 43
— Magd., Wwe., Matthäistr. 41W47.
Ditterle, L., Hsb., Drosselstr. 41.
Dittmann, Aug., Tschlr., Pernauer Str. 23a, W. 8.
v. Dittmar, Alex. Ad.', Hg., Schulenstr. 27W2.
Dittmer, Ernst Joh.', Goldschm., kl. Kandauer Str. 4.
— Karol., Hausverw., kl. Kandauerstr. 4.
Djuba, A., Frl., Tel.-Bmt., Romanowstr. 29W29.
Djukanow, Iw. Pet.', Bahnbmt., Matthäistr. 48W15.
Dizus, Wik., Masch., Schreyenbusch 1, 7.
— Agn., Frl., Schreyenbusch 6, 8.
Dmitrijew, Afan., Kassir., Pionierstr. 4
— Alex., Bäcker, Sadownikowstr. 43.
— Alex., Schndrn., Dorpater Str. 66.
— D., Hdlr., Moskauer Str. 8, W. 1.
— Fedor, Schaffn., Dünaburgerstr. 29.
— Feod., Schndrn., Dünab. Str. 46.
— Iw. Tim., Hsb., Todlebenboul. 10W2.
— M. T., Gef.-Bmt., Korrekt.-Gef., Matthäistr.
— Matw. T., Gef.-Chefsgeh., Talstr. 6.
— Nasar Diejew', Rechtsanw.-Geh. Alexanderstr. 28W5.
— Pet. Serg.', Oberstleutn., Säulenstr.18
— Step., Hdlr., Uferstr. 7W6.
— Uljana, Frl., Jarosl. Str. 10W9.
— W., Bahnbmt., kl. Palissadenstr. 21.
Dmitrijewski, G., Teeh., Palissadenstr. 23
— M., Frl., Lehrn., Säulenstr. 51W38.
Dmitrijuk, Nik. Dan.', Bahnbmt., Dünaburger Str. 42W23.
Dmitrischewski, G. W., Teehaus, Palissadenstr. 23W2.

Karl Grünberg, Die besten Gummireifen der Welt.
Matthäistr. № 54, im eigenen Hause.
Telephon № 2402.

Nur importierte Weine in grösster Auswahl.

Karl Grünberg, Matthäistr. № 54, im eigenen Hause. Telephon № 2402. Die besten Gummireifen der Welt.

Dmochowski, F. G., SR, Geh. d. Diri-gir. im Zollami, Nikolaistr. 1aW10.
Dmowski, M., Wwe., Laborator. Str. 2.
Dmuchowsky, Alsr., Bankbmt., Lazarethstr. 5
— **Hippol., Geschäftsf., Lazarethstr. 5.**
— Konst., Schaffner, Palissadenstr. 12.
— Pet., Zimmerm., Gertrudstr. 121.
Dobbert, E., Buchhltr., Mühlenstr. 53b.
— Ed. Rich.', Zaunstr. 1, ☎ 5365.
— L., Wwe., Konv. z. hl. Geiste 11.
— Minna, Frl., Puschkinboul. 6, W. 7.
— Rich., Schriftsteller, Zaunstr. 1.
— Theod. Paul', Oberlehr., Alexanderstr. 40W30.
Dobel, Anna, Frau, Frauenburgerstr. 5.
— Anna, Wwe., Grenzstr. 28a.
— A. K., Polier, Artilleriestr. 68.
— Ernst, Dw., Altstadt 3, W. 14.
— Frieda, Setzerin, Marienstr. 70.
— Jur., Hdlr., Mitauer Ch. 18, W. 9.
— Pet., Stauer, Muckenholm. Str. 15.
Dobelneek, Anna, Wwe., Sprenkstr. 2.
— Pet., Schuhm., Mosk. Str. 271.
Dober, Marie, Hdlrn., Bärenh. Str. 2a
Doberck, Wilh. Aug.', Uhrm., Nikolaistr. 27
Dobilinski, Jos. Jos.', Pol.-Bmt., Säulenstr. 27, W. 16.
Dobin, Barb., Turmstr. 19, W. 3.
— Aug., Mech., Romanowstr. 40W3.
Dobkaln, Jan, Tschlr., Rumpenh. Str. 17
— Anna, Wwe., Treyden. Str. 6W7.

J. A. Dobkewitsch, 2. G., Kolonialw., Getränke, Inh.: Jos. Wold. Dobkewitsch, Alexanderstr. 74, ☎ 2710, Scharrenstr. 2, ☎ 1556, Alexanderstr. 145, ☎ 1818.

Dobkewitsch, Jos., Inh. der Firmen Schaar und Kaviezel u. J. A. Dobkewitsch, Nikolaistr. 38, ☎ 4654.
— Franz., Wwe., Pernauer Str. 13W12.
— Karl, Schuhm., Sprenkstr. 24.
— Wold., Brückenstr. 12, ☎ 899.
Doboschinski, Iw. Kaetanow., Kapt., Suworowstr. 45.
Dobranski, Math., Tech., Dünab.Str.54.
— Ossip, Bankdiener, Kathol. Str. 28.
Dobre, Pet., Modelltschlr., Bikkern. Str. 31.
Dobrejanow, N. P., Bmt., Antonienstr.15
Dobrenski, Krist., Bmt., Alexanderstr.144
Dobrin, Hirsch, Schndr., Romanowstr.100
Dobrinski, Nik., Revieraufs., Pet. Ch. 6.
Dobris, Chr., Kwh., Rodenpoiserstr. 64
— Jan, Dreher, Katharinendamm 19.
— Jan, Rohrleger, Hospitalstr. 16.
Dobritzki, Jan, Buchdr., Mit. Ch. 29.
Dobrodejew, Iw., Hg., Artilleriestr. 8.
— Olimp., Schnittschule, Marienstr. 41.
— Pet. Iw.', Reichsb.-Bmt., Marienstr. 41W5.
Dobromisl, Alter, Hdlr., Romanowstr. 96
Dobromyslow, M., Mützenm., Scharrenstr. 25.
Dobroserdow, Wass. Mich.', Bahnbmt., Annenhöfsche Str. 57.
Dobrosinski, Konst. Andr.', Hg., Newastr. 1W2.
Dobrosrakow, Iw. Feod.', Oberlehrer, Thronfolgerboul. 6W8.
— Maria Feod.', Wwe., Lagerstr. 45.
Dobrotworski, M., Diakon, Moskauer Str. 124W5.
Dobrow., Jan. Jak.', Hg., Mosk. Str.22
— Rob. Rom.', Wwe., Dünamündesche Str. 18, ☎ 6454.
v. Dobrowolski, Julie, Frau, Palaisstr. 3.
Dobrowolski, Gabr., Wwe., Grabenst.39
— M., Hdlrn., Trinitatisstr. 30.
— Phil. Iw.', Bmt., Grünstr. 5.
— Wlad. Alex.', Hg., Gertrudstr. 121.
Dobschinski, Wera, Musiklehr., Friedensstr. 11.
Dobschis, Wik., Kol.-Hdlg., Moorstr.28.
Dobum, Friedr., Stauer, Oskarstr. 1.
Dock, Jan, Schmied, Pionierstr. 1.
Dodek, Friedr., Auff., Teestr. 3.
Dodsin, Mowsch., Holzhdlr., Wendensche Str. 5W21.
Döbel, Marie, Wwe., Gertrudstr. 55.
— Elis. Wilh.', Gertrudstr. 55, W. 16.
Döbeli, Louis Ludw.', Werkmstr., Walzwerkstr. 3.
Doebler, Emel., Frl., Friedensstr. 4.
— E., Pastor, Felliner Str. 10.
— Erh. Wolfr., Lehrer, Mittelstr. 10.
— Erna Marg., Pens., Theaterboul. 8.
— Jul., Lehrerin, Friedensstr. 4, W. 15
— Karl Karlow.', Klavierer, Antonienstr. 10, W. 12.
— Matth., Bankbmt., Friedensstr. 4W15
Doebner, Math. Theod.', Oekonomin, Schienenstr. 8.
— Th., Kunstmaler, Kaisergartenstr. 20.
— Theod., Pastor emer., Kaisergartenstr. 20.

Alexander Döhring, 2. G., Fuhrgesch., Inh.: Alexander Döhring, Turgenjewstr. 16, ☎ 1798.

Döhring. Sieh auch Döring.
— Alex., Inh. d. Firma Alex. Döhring, Turgenjewstr. 16, ☎ 1798
— Osk., Inh. d. Firma „Puritas“ Oskar Döhring, Romanowstr. 42W6.
Doflein & Otto, 2. G., Masch., Inh.: Konst. Otto, Prok.: Victor Busch, Brauerstr. 2/4, ☎ 955.
Dogadin, Sin., Frau, Kaiserg. Str. 10
v. Dogilow, Alex., Kapt.-Wwe., Kirchenstr. 35, W. 24.
— M. P., Frau, Kirchenstr. 35W25.
Dohbis, Jak., Destillat., kl. Vegesacksh.
Dohls, Mat., Hsb., Marenstr. 8.
Dohmann, Alex., Tschlr., Wenden. St.15
— Berta, Wwe., Lagerstr. 32.
— Karl, Hg., Suworowstr. 131W26.
— Karl, Kunstmaler, Dorpaterstr.21W26
— Karl, Töpfer, Romanowstr. 38, W.1
Dohn, Joh., Masch., Bullen. Str. 7.
v. Dohnberg, Andr., KA, Bmt., Kirchhofsstr. 13, W. 2, ☎ 4905.
Dohnberg, Emmy, Wwe., Antonienstr.12
— Karl, Vers.-Bmt., Säulenstr. 23, W. 1
— Rud., Architekt, Spr. $10^{1}/_{2}$—$11^{1}/_{2}$ u. 2—3, Säulenstr. 23, ☎ 1207.
— Paul, Schiffskapt., Taubenstr. 31W1.
Dohne, Alex. Friedr.', Hg., Newastr. 2
— Emilie, Hgn., Mosk. Str. 239.
— Friedr., Insp. d. Herderschule, Romanowstr. 5.
— Indr., Zimmerm., Polotzker Str. 7.
— Max, Hg., Moskauer Str. 239.
Dohning, Pet., Schlosser, Zementstr. 11.
Dohnis, Karl, Kellner, Gertrudstr. 48.
Dohrandt, E., Hg., Kirchenstr. 12W8.
— Henri Karl', Buchhltr., Schützenstr. 15
— Karl, Oberförster, neue Ritterstr.3W5.
Dohren, Ad., Hdlr., Gertrudstr. 65.

A. W. Döllen

Agentur.

Pauluccistr. 17. Telefon 617. Postfach 83.

Vergleiche auch die Annonce auf Seite 501.

A. W. Döllen, 2. G., Agentur, Inh.: Alex. Karl' Döllen u. Arvid Mesching, Prok.: Theod. Rosenbaum, Pauluccistr. 17, ☎ 617.
Döllen, Alex. Karl', Doz. u. Kanzleichef am Polyt., Mitinh. d. Firma A. W. Döllen, Vertr. d. Vers.-Ges. L'Urbaine, Elisabethstr. 8, W. 5.
— Hel., Prov.-Frau, Alexanderstr. 103.
— Wilh. Friedr.' (Fedorowitsch), vereid. Rechtsanw., Spr. 9—11 und 4—5, Stadtverordn., Thronf.-B.3, ☎ 1975.
Döllert, Theof., Bmt., Laubstr. 9, W 13
Dölling, Jürgen, Fabrik., Windstr. 4, ☎ 5645.
v. Doepp, Marie, Wwe., Elisabethstr.29.
Dörfling, Amal., Aufw., kl. Lagerstr. 19.
Dörges, Art., Mech., Alexanderstr. 128.
— Ew., Hg., Alexanderstr. 128W18.
— Hel., Zeichner, Alexanderstr. 128.
Döring. Sieh auch Döhring.
— Ad., Fabrikbmt., Romanowstr. 39.
— Emil, Frisirsalon, Waffenstr. 9.
— Ernst, Hg., Romanowstr. 39, W. 6.
— G. A., Tapez.-Amtsmstr., Herrenstr. 13
— Heinr., Bmt., Färberstr. 11W4.
— Jul., Lithogr., Alexanderstr. 108W17.
— Karl Alex., Zuschneidemstr., Matthäistr. 40W19.
Dörwald, Alb., Hg., Newastr. 12.
Eugen Dohrmann, 2. G., Hagensberger Apotheke: Inh.: Provisor Eug. Dohrmann, Dünamündesche Str. 3, ☎ 1271.
Dohrmann, Eug., Provisor, Inh. d. Hagensb. Apotheke, Orgelstr. 1.
Dokis, Rud. Mich.', Hg., Dorp. Str. 33.
Dokter, Joh., Former, Bikkern. Str. 31.
— Karl Andr.', Fabr.-Bmt., Rodenpoiserstr. 15, W 24.
— L., Frl., Lehrn., Petersb. Ch. 85.
Dokterow, J., Diener, Schloßstr. 17.
Doktor, Andr., Tischlr., Schreyenb. 8.
Dokulin, Mich. Alex.', Edelm., Ritterstr. 71
Dokunin, Kath., Lehrerin, Suworowstr. 13
— Nik., Bmt., Suworowstr. 13.
Dolatz, Pet., Schlosser, Dorp. Str. 88
Dolbeschew, Elis., Rentn., Doroth. Str. 29
Dolbeschkin, E., Hdlr., Dünaburg. Str. 80.
Dolch, E., Hgn., Schützenstr. 15W7.
— Ed., Tschlr., Schützenstr. 15W7.
Doleet, Pet., Vorarb., Schreyenb. 6, 6.
— Emma, Heb., Schreyenbusch 6, 6.
Dolfy, Paul, Schlosser, Suworowstr. 140.
— Pet., Hsb., Unionstr. 52.
Dolgädis, Ustin, Chem., Seestr. 33.
Dolgais, Andr., Dw., Industriestr. 10.
Dolgich, P. A., Mädchen-Gymn., Suworowstr. 11, ☎ 5147.
Dolgis, Jan, Maurer, Matthäistr. 40.
— Luise, Wwe., Kirchenstr. 45W13.

Ch. Jürgensohn, Weingrosshandlung, Wallstr. Nr. 20. Telephon Nr. 106.

Dolgizer, 2. G., Stricke u. Matten, Inh.: Faiwusch Dolgizer, Hdlg.: Smolensker Str. 13, ☎ 2743.
Dolgizer, Benj., Hdlr., Romanowstr. 110.
— F., Inh. d. Firma F. Dolgizer, Moskauer Str. 7W10.
— J., Hdlr., Mühlenstr. 153W11.
— K., Hdlr., Schiffsstr. 22W34.
— Kus., Wraker, Sadownikowstr. 13.
— Leibe, Hg., Romanowstr. 123W75.
— Zelka, Hg., Eliasstr. 19W6.
Dolgoi, Reiah., Bes. d. Gutes Rammenhof, Schulenstr. 14W25.
Dolgopolski, 2. G., Holz, Inh.: Zodik Dolgopolski, Sadownikowstr. 4, ☎ 3987.
Dolgopolski, A., Kfm., Sadownikowstr. 11
— Berka, Holzhdlr., Sadownikowstr. 11.
— Gilja, Apoth.-Geh., Ritterstr. 7.
— M., Holzhdl., Gogolstr. 6, ☎ 4408.
Stachij Jossifowitsch Dolgow, 2. G., Lederfabrik, Inh.: Stachij Jossifowitsch Dolgow, Prok.: Sisoi Zwetkow, Säulenstr. 89, ☎ 758.
Dolgow, Iw. Stach.', Reichsbank-Bmt., Säulenstr. 89.
— J., Schlosser, Dünaburger Str. 5.
— Phil. Stach.', Kontorbmt., Säulenstr. 89, W. 1.
— Stachij Joss.', Inh. d. Firma Stachij Jossifowitsch Dolgow, Säulenstr. 89, W. 1.
— Wlad. Alex.', Oberstleutn., Karolinenstr. 17W15.
Dolin, Leo Dr., Zahnarztschule, Elisabethstr. 55, wohnt Suworowstr. 4, ☎ 4107.
Dolinski, Joh. Luk.', Werkmstr., Windstr. 16.
Doll, Karl, Werkmstr., Martinsh. Str., Salamander.
Dollaz, Joh., Schlachthofbmtn., Wwe., Suworowstr. 60W12.
Dollee, Max., Fabr.-Bmt., Blumenstr. 1
Dollneck, Jan, Vorarb., Pet. Ch. 34.
Dolmat, Alex., Hsb., Bmt., Dorotheenstr. 16.
Dolmatzki, Ign., Privat., Bausk. Str. 43
— J. O., Dir. d. Spar- u. Vorschuß-K. d. Rig. Russ. Gewerbe-Artells, Bauskesche Str. 84.
Dolski, Ant., Schaffn., Gertrudstr. 108.
Dolt, Herm., Ing., Rumpenh. Str. 1.
Dom-Museum, Herderplatz ☎ 2878.
Domänen-Verw., Balt., Mühlenstr. 87, ☎ 1593. Sieh Register Seite 2.
Domann, Alex., Tschlr., Pokrowstr. 7.
Domanski, Theod., Zuschndr., Dorpater Str. 27.
Domaratzki, Mich., Bahnmstr., 2. Weidendamm 6.
Domarowski, Karl, Fischer, Ballastd. 34.
— Julie, verw. Osolin, Hsbn., Ballastdamm 58.
— Marg., Hsbn., Wwe., Matrosenstr. 2.
— Nik., Fischer, Ballastdamm 58.
Domaschewitz, St., Fuhrm., Talstr. 5.
Domaschewski, Osk. Ed.', Hg., Schützenstr. 6W10.
— Alide Ed.', Hgn., Schützenstr. 6W10.
Dombau-Verwaltung, Kanzl.: Neustr. 22, ☎ 2473.
Dom-Kirchen-Schule, kl. Sünderstr. 2.
Domarowitsch, Iw., Fuhrm., Kalnezeemsche Str. 99.
Domberg, Mart., Dw., Antonienstr. 2.
— Gust., Reisender, Taubenstr. 5W2.
— Karl, Schlosser, Dorpater Str. 88.
Dombrow, Nik., Buchdr., Kathol. Str. 3
v. Dombrowski, M., Privatschule, Christofstr. 2.
August Dombrowsky, 1. G., Sägemühle, Dampferbetrieb, Inh.: August Dombrowsky u. Karl Plaht. Kontor: Schloßstr. 13, ☎ 597. Sägemühle: Alt-Mühlgraben, ☎ 598. 2. Weidendamm 25, ☎ 705.
Dombrowski, Kol.-Hdl., kl. Mosk. Str. 13
— A., Brothdl., Gertrudstr. 125.
— A., Hg., Bärenstr. 14W1.
— A., Priv., Gertrudstr. 100W7.
— Andr., Bäcker, Gertrudstr. 125W13.
— Andr., Bäckerei, Mosk. Str. 45, W.! ⊶ 5134.
— Andr., Walker, Gymnastikstr. 2.
— Andr. Christ.', Holzhdlr., Alt-Mühlgraben, Magnushof. Weg 8, ☎ 3767.
— Anna, Schndrn., Antonienstr. 6, W. 10.
— Anna, Wwe., Fischerstr. 18.
— Anton, Hg., Steinstr. 22, Q. 6.
— Art., Maurer, Helenenstr. 25.
— Aug., Dir. d. 1. Livl. Volkskonservatoriums, Spr. 1—3, Newastr. 28, ☎ 870.
— Chr., Heizer, Dünaburg. Str. 62.
— Dav., Masch., Mühlenstr. 3, W. 17.
— Ed., Telegr.-Bmt., Palissadenstr. 35.
— Elis., Kurzw.-Hdl., Kalnez. Str. 71.
— Emilie, Frl., Georgenstr. 5.
— Emilie, geb. Priem, Kfm.-Wwe., Jakobsstr. 20.
— Eva, Wwe., Rübenstr. 4.
— Fritz, Hsb., Kartoffelstr. 2a.
— Gerh., Heizer, Talsensche Str. 25.
— Hedw., Frl., Bauskesche Str. 1.
— Hel., Wwe., kl. Altonaer Str. 26.
— J., Hsb., Asuppensche Str. 22.
— J., Kol.-Hdl., Sprenkstr. 34W2, ⊶ 4960
— J., Maler, Schulenstr. 36, Q. 10.
— J., Tischlr., Andreasstr. 3, W. 24.
— J., Tischlerei, kl. Jakobsstr. 2.
— Jak., Färber, Gymnastikstr. 2.
— Jak., Hsb., Moskauer Str. 142b.
— Jak., Gelbgießer, Schlocksche Str. 65a
— Jak., Zimm., Matthäistr. 103, W. 59.
— Jan, Hg., Säulenstr. 92W1.
— Jan, Schlosser, Kaugern. Str. 9.
— Jan, Tschlr., Gartenstr. 17a.
— Jndr., Tschlr., Bausk. Str. 17.
— Joh., Bäcker, Gertrudstr. 129W5.
— Joh., Hg., Marienstr. 17W21.
— Joh., Hsb., Installatör, Taubenstr. 9
— Joh., Kfm., kl. Schwalbenstr. 3.
— Joh., Schiffer, Ritterstr. 85.
— Joh., Tschlrmstr., Anglikan. Str. 3.
— Joh. Georg, Maschinenb., Dampfstr. 98
— Jos., Müller, Färberstr. 22W12.
— Jos., Schuhm., Bausk. Str. 8.
— Jul., Frl., Parkstr. 1aW20.
— Iw., Maler, Hospitalstr. 23W11.
— Iw., Schuhm., Jarosl. Str. 79W2.
— Iw., Hsb., Maschinenstr. 4.
— Iw., Vorarb., kl. Bärenstr. 9W1.
— Karl, Dw., Versohnsche Str. 2, W. 3.
— Karl, Frisör, Säulenstr. 111W13.
— Karl, Sägemühle, Mosk. Str. 196, ⊶ 4008.
— Karol., Wwe., Honigstr. 2, W. 7.
— Krist., Töpfer Bausk. Weg 8.
— M., Hsb., Friedrichstr. 5W1.
— M., Pension, Frau, Sandstr. 12W7.
— Made, Kol.-Hdl., Lubahnsche Str. 39.
— Marg., Hsbn., Woronesher Str. 11.
— Marg., Wwe., Dampfstr. 98.
— Marie, Bäckerei, Schlocksche Str. 14.
— Marie, Frl., kl. Altonaer St. 2.
— Marie, Hsb., Revaler Str. 13.
— Marie, Pastoren-Wwe., Mühlenstr. 18.
— Marie, Wwe., Säulenstr. 94.
— Mik., Hdlr., Schlocksche Str. 32.
— Minna, Hdlrn., Nikolaistr. 60.
— Nat., Wwe., Hasenstr. 5.
— O., Bmt., Dünaburger Str. 29, W. 7.
— Olaw, Uhrenhdl., Mitauer Ch. 26.
— Ottilie, Hdlrn., Marienstr. 69.
— Otto, Zollbes., Katarinendamm 12.
— Pet., Böttcher, Windstr. 14, W. 6.
— Pet., Glaser, alte Mit. Str. 29.
— Pet., Tschlr., kl. Stationsstr. 9.
— Rob., Zimm., Talsensche Str. 6.
— Sof., Frau, Thronfolgerboul. 7.
— Wik., Schuldiener, Peter-Realschule, Puschkinboul.
— Wilh., Tapez., Kandauer Str. 15.
Domela, Doroth., Wwe., Ernestinenstr. 15
— Ed. Gottfr.', Feuerwehr-Hauptm., 2. Weidendamm 31W1.
Domenik, Dudo, Schlosser, Kathol. Str. 58
Dometzko, Rom., Photogr. Atelier, Hospitalstr. 3.
Domin, Karl, Hdlr., Gertrudstr. 65.
Domka, Fritz, Dw., Säulenstr. 50W11.
Domker, W., Privat., Säulenstr. 105.
Domkewitsch, Heinr., Kellner, Suworowstr. 17.
Dommerstern, Alex., Schlosser, Feldstr. 3
— G., Wwe., kl. Newastr. 14W5.
— Herm., Buchhltr., Suworowstr. 17W13
— Karl Ludw.', Zeichner, Lermontowstr. 4a
— Marie, Pens.-Vorst., Wwe., Marienstr. 13.
— Wilh., Frl., Pension, Albertstr. 7W3.
Domnick, Ad., Hg., Schulenstr. 28W13.
Domonok, Nik., Zimm., Sadownikowstr. 18.
Domonowsky, Jur, Former, Spargelstr. 5
Dompalm, Karl Karl', Kontordiener, Nordstr. 12W17.
Domrose, Karl Ansch.', Telegr.-Bote, Säulenstr. 70.
Domscheidt, Ed., Kupferschm., Feldstr. 5.
— R., Stuckfabrik, alte Mitauerstr. 16. ☎ 2521.

Don-Agrarbank
Generalagentur
für die Ostseeprovinzen
Riga, Albertstr. 11 Telefon 5506.
Näheres sieh Register Seite 16.

Don-Agrarbank, Generalagent: S. A. v. Sadonski, Albertstr. 11, ⊶ 5506.
Donaitis, Hel., Wäsch., Pokrowstr. 18.
Donath, Ed., Mitinh. d. Firma C. Pitteler u. d. Firma Hugo Bergfeldt und Ed. Donath, Alexanderstr. 97W7, ☎ 3388.
— C., Fotograf. Atelier, Talsen. Str. 15.
— Jak., Hdlr., Moskauer Str. 42, W. 75
— Joh., Hsb., Talsensche Str. 15.
Donau, M., Vorarb., Weißenh. Str. 10.
— Mart., Buchb., Fuhrmannsstr. 38.
Donchin, Ch., Wwe., Mosk. Str. 52.
Donde, Benj., Hdlr., Sprenkstr. 47.
Done, Dav., Portier, Romanowstr. 35.
— Alex., Stauer, Gymnastikstr. 6.
— Jan Andr.', Postbmt., Gymnastikstr. 24a.

Karl Grünberg, Matthäistr. № 54, im eigenen Hause. Telephon № 2402. Die besten Gummireifen der Welt.

Eigene Filialen: Mühlenstr., Ecke der Suworowstr., Tel. 325. Hagensberg, Waldstr. 4a, Tel. 3950.
Weberstrasse, Ecke der Altstadt, Tel. 1569. Mitauer Chaussee 12, Tel. 3055.

Karl Grünberg, Matthäistr. № 54, im eigenen Hause. Telephon № 2402. Die besten Gummireifen der Welt.

Donijach, Schmul Mend.', Lehrer, Marienstr. 37W2.
Donin, Krist Sand', Mech., Schulenstr. 25
Donis, Jan, Postbmt., Ritterstr. 69W4.
Schirmfabrik „Victoria", J. Donner, 2. G., Inh.: Joh. Donner, Scheunenstr. 5, ☎ 4963.
Donner, Johs Karl', Inh. d. Firma „Viktoria" J. Donner, Stegstr. 1W4.
— Mary, Bankbmtn., Lagerstr. 33.
— Vikt. Andr.', Buchhltr., Romanowstr. 27, W. 25.
— Wilh., Dr.-Wwe., Lagerstr. 33, Q. 4.
— Wold., GS, Lehrer, Vorst. d. Hollanderschule, Lagerstr. 33.
Donorski, Nik. Wass.', Bahnbmt., kl. Lagerstr. 63W8.
Donskoi, Hirsch, Hdlr., Gogolstr. 19.
— Iw., Hg., Mühlenstr. 153, W. 10.
Doralis, Kaj., Kwh., Palissadenstr. 12.
Dorfakmen, Dav., Schlosser, Kalug.Str.16
Dorian, Karl, Schlosser, Kandauerstr. 25.
Dorfmann, St., Schndr., Mosk. Str. 139
Dorfschmidt, Karl, Färber, Dünab. Str.74
Dorin, Dm. K.', Diakon, Pauluccistr.3.
— Andr., Monop.-Verk., Waldstr. 6.
— K., Lehrer, Pauluccistr. 7.
— Wulf, Schndr., Dünaburger Str. 62.
Dorn, Jan, Masch., Mosk. Str. 273a.
— Karl, Tschlr., Schreyenbusch 3, 17.
— Mart., Fuhrm.-W., Artilleriestr. 51.
— Nat., Hgn., Romanowstr. 78.
— Rud., Schlosser, Wendensche Str. 13
Dorofejew, Jeg., Schaffner, Romanowstr. 101W7.
Dorogoi, H., Hdlr., Kurmanowstr. 29.
Dorogow, Matw., Schmiedemstr., Witebsker Str. 15, W. 2.
Doronin, Nad., Kassir., Suworowstr. 58.
Doroschka, Al., Kolport., Gertrudstr. 62.
Doroschke, Pet., Kurier, Sandstr. 11.
Doroschkewitz, Wass., Insp. d. Regim.-Schule, Mühlgrabener Str. 14a.
Doroschko, Step., Stauer, Altgas. Weg 7.
— Vikt., Fabrikbmt., Mühlgrab. Str. 7.
Dorotejew, Eva, Wwe., Friedensstr. 35.
Dorotheen-Schule. Sieh deutscher Frauenbund.
Dorotschenko, Pet., Zimm., Ebräerstr. 2a.
Dorster, J., Fleischhdl., Oskarstr. 12.
— Ed. Tschlr., Säulenstr. 98, W. 5.
— Georg, Tschlr., Säulenstr. 34, W. 51
— Theod., Aeltester d. St. Johannis-Gilde, Kalkstr. 12W8.
Dortholz, Ed., Kol.-Hdl., Bausk. Str. 38
Dorul, Jos., Bahnbmt., Dünaburger Str. 57, W. 19.
Doschkin, Dora, Hsb., Wolgundsche Str. 38.
Dose, Sam., Damenschndr., Mühlenstr. 84.
Doss, Bruno Karl', Dr. phil. SR, Prof. am Polyt., Schulenstr. 13, W. 19.
— Matth., Cand. jur., Rend. d. Kreditver. d. Hsb., Sekr. d. Diskontobank, Mühlenstr. 58.
Dostanko, Paw., Schlosser, Gertrudstr. 35
Dostolenko, Elis., Wwe., Felliner Str. 4
Doti, William, Konsul der Vereinigten Staaten v. Nord-Amerika, Albertstr.11, ☎ 4980.
Dotschkel, Ant., Schlosser, Pionierstr. 9.
Douglas, Emil., Frl., Fuhrmannsstr. 32.
— Wilh., Student, Albertstr. 3W2.
— Anna, Wwe., Säulenstr. 102W9.
Dowbort, Franz, Masch., Pet. Ch. 4.
v. Dowejko, Ant., Schndrn., Mühlenstr.8
Dower, Gust., Mälzer, Jägerstr. 5W5.
Dowgiallo, Leont., Zugf., Palissadenstr. 23.

Dowgird, Adam, stud. ing., Industriestr.3
Dowjat, Christ., Tschlr., Rumpenh. Str.17
Downer, Elis., geb. Graß, Wwe., Newastr. 11.
Downorowitsch, Jos., Handschuhm., Gertrudstr. 93.
— Theod., Wwe., Hapsaler Str. 24W8
Downorowitz, Mart., Schuhm., Palissadenstr. 10.
Dowskurd, Alex., Wwe., Dorotheenstr. 25.
— Alex., Dw., Gertrudstr. 5.
— Alex. Joh.', Kontordiener, Marienmühlenstr. 14W16.
— Ed., Maler, Kreuzstr. 8.
— Emilie, Schndrn., Dorotheenstr. 25.
Drabin, Joh., Kol.-Hdl., Nikolaistr. 67a.
— Trine, Hdlrn., Trinitatisstr. 6.
Drabkin, M., Hdlr., Mühlenstr. 92.
— Leib, Buchb., Mühlenstr. 66, W. 21.
— Sim., Holzhdlr., Eliasstr. 7, W. 13.
Drachenfels, C., Baronesse, Elisabethstr. 9a
— Gertrude Baronesse, Antonienstr. 5.
— Karl, Baron, Georgenstr. 4, ☎ 1504.
— Nik. K., Baron, Bmt. zu bes. Auftr., 1. Weidendamm 3, W. 22.
Drachenhauer, Anna, Frl., Schulenstr. 25.
Draeger, Emma Ludw.', Korresp., Windstr. 7.
— Ludw., Bankbmt., Hsb., Windstr. 7.
Draffen, Fritz, Monteur, Marienstr. 8.
Dragelis, Jos., Holzwr., Peterholmstr.11
Dragheim, Jul., Schlosser, Bachstr. 11.
— Karl, Amts-Bäckermstr., Brückenst. 12.
— Wilh., Wwe., kl. Münzstr. 5W2.
Dragnewitsch, J. J., WSR, Dirigirender d. Kontrolhofs, Todlebenboul. 2, W. 17, ☎ 2561.
Dragon, Nik., Schlosser, Grenzstr. 36.
Dragun, Jur. i. Getreidehdl., Sadownikowstr. 17.
— Jeg., Strb.-Masch., Gymnastikstr. 8.
Dragunas, Paul Matth.', Exped., Suworowstr. 80W8.
Gebr. Dragunow, 2. G., Kolonialwaar., Inh.: Nikolai u. Iwan Dragunow, Mitauer Chaussee 15, ☎ 4219.
Dragunow, Iw., Mitinh. d. Firma Gebr. Dragunow, Schlocksche Str. 30.
— A., Hdlr., Schlocksche Str. 43.
— Nik., Mitinh. d. Firma Gebr. Dragunow, Mitauer Ch. 15, W. 4.
Drahke, Jak., Werkmstr., Matthäistr. 50.
— Joh. Pet.', Hg., Revaler Str. 79.
Drake, Jak., Masch., Brückenstr. 7.
Drall, Alex., Hg., Alexanderstr. 106W2.
Drapan, Joh., Schndr., Dorpaterstr. 25.
— K., Schuhw.-Hdl., Sprenkstr. 20, W. 7.
— Karl, Schuhm., Säulenstr. 84, W. 10
— P., Schndr., Basteiboul. 7.
— Paul, Expreß, Kaufstr. 10, W. 4.
Drapsch, Jan, Hsb., Schreyenb. 3, 12.
— Jan, Tischlermstr., Wolmar. Str. 39
Drase, Abr., Schuhm., Ritterstr. 102.
Drasne, Abr., Schuhm., Sprenkstr. 44.
Draudin, Jan, Hsb., Matthäistr. 127.
Drauding, Kath., Hsbn., Marienstr. 125.
— Pet., Hsb., Adselstr. 9W1.
Draudsin, Friedr., Stellm., Goldinger Str. 5.
— Marie, Wwe., Revaler Str. 58W28.
— Nat. Mädchen-Gymnas., Gertrudstr. 32, ☎ 7193.
— Otto, Hg., Taubenstr. 16.
Draule, Karl, Postbmt., Säulenstr. 55.
Draumann, H., Malermstr., Schulenstr.4, ☎ 5677.
Drawan, Andr., Hdlr., Elisabethstr. 83.

Drawant, Friedr., Hsb., Unionstr. 29W1
— Wilh., Priv., Unionstr. 29W5.
Drawen, Wille, Masch., Schulenstr. 36
Drawin, Jak., Schlosser, Zementstr. 10
Drawin-Draweneek, J., Journ., Thronfolgerboul. 3W18.
Drawneek, A., Kleiderhdl., Schlocksche Str. 16a.
— D., Wwe., Marienstr. 8W6.
— Ed., Buchdr., Gertrudstr. 70.
— Ernst, Schlosser, Schlock. Str. 41.
— Fritz, Kellner, Revaler Str. 41.
— Herm., Schuhm. Dorpater Str. 97
— Jak., Schlosser, Fockenhof. Str. 12a.
— Jak. Joh.', Bürobmt., Gertrudstr. 70.
— Jahn, Hsb., Birkenstr. 12.
— Jan, Kellner, Säulenstr. 55W10.
— Joh., Kellner, Popowstr. 3a, W. 27.
— Jur, Schmied, Krusenhöf. Str. 1.
— Iw., Zimmerm., Friedrichsstr. 7W7.
— Karl, Böttcher, Ambothen. Str. 18.
— Karl, Dw., Schoonerstr. 3, W. 11.
— Karl, Hsb., Inh. d. Firma Adolf Schölting, Bausk. Str. 94.
— Krisch, Fuhrm., Matthäistr. 30, W. 8.
— Krisch, Stauer, Laubstr. 6, W. 6.
— M., Waschanst., Säulenstr. 99W10.
— Mart., Gießer, Rodenpoiser Str. 27.
— Mart., Hsb., Schaulensche Str. 4.
— Mart., Schiffskapt., Ritterstr. 75b.
— Mart., Vorarb., Schreyenbusch 2, 6.
— Reinh., Maler, Färberstr. 4.
— Rob., Schmied, Rodenpoiser Str. 58.
Drebesgow, Anna, Lehrn., Alexanderstr. 34
Drechsler. Sieh auch Drexler.
— Jan, Tschlr., Rumpenhof. Str. 2.
— Joh., Maler, Talstr. 5W24.
Dreesche, Luise Joh.', Hgn., Mühlenstr. 3a, W. 14.
Dreese, Paul., Frau, DünaburgerSt. 43.
Dreger, Wilh., Hg., Essenh. Str. 2a.
— Wold. Wilh.', Werkmstr., Waffenstr. 9
Dreher, Otto Jul.', Dien., Walzwerkstr. 3
Drehs, Karl Jan', Auff., Mühlenstr. 3.
Drei, Jan, Zimm., Adolfstr. 15.
Dreiband, M., Tschlr., Wiesenstr. 1
— Abr., Mützenm., Revaler Str. 85.
— Pet., Tschlr., Mühlenstr. 37.
Dreiberg, Ernst, Bankdiener, Dorotheenstr. 8a, W. 4.
— Fritz Joh.', Schlosser, Alexanderstr. 153
— K., Diener, Jakobsstr. 2, W. 14.
— Karl, Postbmt., Lagerstr. 39.
— Mich., Bmt., Taubenstr. 12.
— Mich., Schmied, Augustenstr. 9, W. 16
Dreiblatt, Ed., Schriftf., neue Ritterstr. 36
— Friedr., Apoth., Mitauer Ch. 66a.
Dreier. Sieh auch Dreyer.
Dreier, Ed., Hdlr., Moskauer Str. 139.
— Ad., Masch., Lubahnsche Str. 13.
— Emil, Zimmerm., Rabenstr. 8W12.
— Klara, Wwe., Amalienstr. 9.
— Theod. Georg', Werkmstr., Säulenstr. 77.
Dreiersdorf, Herm. Friedr.', Maler, Wolmarsche Str. 15.
Dreika, Joh., Hsb., Dondang. Str. 2W1.
— Marie, Hgn., Thronfolgerboul. 25.
Dreike, Henr., Wwe., Alexanderstr. 156.
— Pet., Dw., Werrosche Str. 2, W. 6.
— Pet., Materialverw., Frauenb. Str. 12
Dreiling, M. Kol.-Hdl., Kalnezeemsche Str. 18.
Dreimann, sieh auch Dreymann.
— Alex., Milchhdlr., Revaler Str. 46.
— Alex., Schausp., Ritterstr. 77W23.
— Anna, Frl., Alexanderstr. 176W8.

Wein- u. Austern-Stuben Basteiboulevard Nr. 2, Telephon Nr. 80. Otto Schwarz. Wein-, Delikatessen- u. Cigarren-Lager Basteiboulevard, Ecke der Kalkstrasse.

— Anna, Hsbn., Pilgerstr. 10.
— Anna, Wwe., Ankerstr. 5.
— David, Fuhrm., Mitauer Ch. 14.
— David Pet.', Viehpfl., Artilleriestr. 34.
— Ed., Maurer, Wiesenstr. 9.
— Ed., Schlosser, Baumstr. 7.
— Edw., Kapt., Glockenstr. 7.
— Ernst Jak.', Werkmstr., Säulenstr. 91
— Fritz, Speiseh., Marienburger Str. 5
— Georg, Hdlr., Maurerstr. 5W21.
— Jan, Schlosser, Schreyenbusch 5, 20.
— Jan, Schmied, Petersb. Ch. 79W5.
— Jeannot, Postbmt., Artilleriestr. 19.
— Jndr., Dw., Artilleriestr. 19, W. 3.
— Joh., Amts-Tischlermstr., Newastr. 10. ⊶ 2924.
— Joh., Schlosser, Ankerstr. 5.
— Joh., Hsb., Ritterstr. 81.
— Karl, Bahnbmt., Pionierstr. 4W19.
— Karl, Maurer, Maurerstr. 8.
— Marie, Wwe., Wenden. Str. 23W54.
— Mart., Schmied, Schreyenb. 1, 35.
— Mich., Tischlerei, Ebelsh. Weg 11a.
— Mik., Bierhdl., Meinhardstr. 11.
— Otto, Bmt., Matthäistr. 89W20.
— P., Tschlr., Gertrudstr. 93, W. 18.
— Paul, Maler, Artilleriestr. 40.
— Pet., Hg., Färberstr. 2, W. 22.
— Rob., Student, Gertrudstr. 113W7.
— Wilh., Hdlr., Goldinger Str. 3.
Dreische, Jan, Hsb., Bikkern. Str. 27.
L. Dreispul, 2. G., Lederw., Inh.: Henoch Dreispul, Marstallstr. 22. ⊶ 5667.
Dreispul, Jak., Lederhdlr., Moskauer Str. 110, ⊶ 5665.
— Schwimmstr. 14W1.
— Henoch, Inh. d. Firma H. Dreispul, Herrenstr. 30W8.
Dreivogel, Ernst, Tschlr., Kalnez. Str. 107
— Otto, Telegr.-Bmt., Mit. Ch. 80.
Dreizehner, Hugo, Schlosser, Schreyenbusch 1, 20.
Dreling, Jos., Zuschndr., Brückenstr. 3.
Drema, Adele, Näht., Alexanderstr. 122.
Drenger, Bert., Töpfer, Ritterstr. 77.
Drescher, Jan Bäcker, Altonaer Str. 24.
— Edg. Jul.', Bankbmt., Nikolaistr. 23.
Dreschmann, J., Vorarb., Stintseestr. 9.
Dresden, Karl, Hg., kl. Petrikirchenstr. 1.
Drese, Heinr., Steller, Ritterstr. 93.
Dresselt, A., Konditorei, Alexanderstr. 170
— Christ., Alexanderstr. 153W6.
Dressler, Ed., Schlosser, Struktorstr. 1.
— Edg., Vers.-Bmt., Mühlenstr. 53bW15, ⊶ 204.
— Eduard, Kontorbmt., Revalerstr. 40.
— Elise u. Hel., Frl., Todlebenboul. 10.
— Fr. Alex.', Buchhltr., Laubstr. 22.
— Joh., Kellner, Suworowstr. 53.
— Joh., Portier, Schloßstr. 24.
— Reinh., Techn., Kalnezeem. Str. 42.
— Thom., Böttcher, Wenden. Str. 10.
Dreßmann, Joh., Postbmt., Sprekstr. 5.
— Otto, Bierbude, alte Mit. Str. 13.
— Otto, Bierhdlr., Schlock. Str. 15.
vom Dreusche, Karl, Hg., Dünamündesche Str. 22.
— Wilh., Bur.-Bmt., Dünamünd. Str. 22.
Drewes, Pet., Musiker, Bäckereistr. 10.

Eugen Drewing, 2. G., Handelsverm., Inh.: Eugen Drewing, kl. Jakobsstr. 1 ⊶ 1808.
Drewing, Alex., Priv., Oskarstr. 1W3.
— Alex., Schlosser, Marienstr. 113.
— Alfr. Pet.', Hg., Mühlenstr. 42.
— C., Glasfabr., Mosk. Str. 293.
— Boris, Diakon a. d. Himmelfahrtskirche, Friedensstr. 11.
— Charl., Wwe., Bausk. Str. 44.
— D., Sattler, Obststr. 2, W. 12.
— David, Schlosser, Alexanderstr. 170.
— Ed., Büffet., Gertrudstr. 41.
— Elisab., Wwe., Bausk. Str. 44.
— Eman., Schlosser, Rodenpoiser Str. 15
— Ernst Wold.', Diener, Schloßstr. 10.
— Eug., Inh. d. Firma Eug. Drewing, Säulenstr. 19, W. 2.
— Friedr., Böttcher, Bausk. Str. 44.
— Georg Jul.', Hg., Oskarstr. 1W23.
— Hulda, Oberaufs., Asylstr. 18W17.
— Joh., Hg., Alexanderstr. 104W13.
— Joh., Hsb., kl. Bärenstr. 5.
— Jul., Vorarb., Schreyenb. 8, 5a.
— Karl, Fabr.-Bmt., Taubenstr. 13W3.
— Karl, Glasm., Apothekerstr. 32.
— Karl, Sattler, Sternstr. 3
— Karl, Töpfer, Revaler Str. 47.
— Karol., Pens., Alexanderstr. 104W13.
— Lilly, Kanzleibmtn., Duntenh. Str. 16.
— Paul, Schmied, Rodenpoiser Str. 29.
— Wilh., Schuhm., Revaler Str. 47.
Drewitz, Arv., Hg., Lagerstr. 23W3.
— Art. Heinr.', Hg., Lagerstr. 23.
— Charl., Wwe., Lagerstr. 23.
Drews, Alfr. Wilh.', Mitinh. d. Firmen Louis Lundmann u. Ko. u. Krafft u. Jenckel, Matthäistr. 21, ⊶ 286.
— Luise, Wwe., Romanowstr. 61W14.
Drexler. Sieh auch Drechsler.
— Ant., Kapellmstr., Marstallstr. 24.
— Friedr. Joh.', Provisor, Dorotheenstr. 18W2.

Alexandra Drey, verw. Schiemann, 2. G., Buchbinderei u. Galant.-War., Jakobsstr. 16a.
Drey, Ernst, Amts-Buchb.-Mstr., Gesch.: Jakobsstr. 16a, Wohn.: Gertrudstr. 40.
— Tennis, Schlosser, Matthäistr. 30.
Dreyband, Js., Mützenhdlg., Krasnaja Gorka.
Dreybandt, Am., Schndrn., Wendensche Str. 33.
Dreyberg, Joh., Lehrer, Brückenstr. 30.
Dreyer & Grollmann, 2. G., Galant.- u. Modew., Inh.: Leiser Dreyer u. Gerson Grollmann, Weberstr. 6, ⊶ 5052.
Dreyer. Sieh auch Dreier.
— Alfr. Hugo, Hg., Steinstr. 10, W. 2.
— Amalie, Hsbn., Waggonstr. 9.
— Berka, Mech., Mühlenstr. 157, W. 4
— Ernst, Dw., Albertstr. 5, W. 15.
— Georg, Elektrotechn., Grabenstr. 28.
— Georg Georg', Werkmstr., Säulenstr. 77
— Heinr., Tschlr., Kirchhofsstr. 18.
— Karl, Drahtz., Schreyenb. 3, 18.
— Leiser, Mitinh. d. Firma Dreyer u. Grollmann, Marienstr. 29W27.
— Paul Otto', Jng., Dorpater Str. 55a.
— Pet., Makler, Mühlenstr. 31W9.
— Z., Wwe., Parkstr. 3, W. 18.
Dreyfeldt, Christian Andr.', Techn., Laboratoriumstr. 19.
Dreyka, Joh., Hg., Thronf.-Boul. 25.
— Marie, Wwe., Thronf.-Boul. 25W20.
Dreyling, Minna, Frl., Schwimmstr. 23.
Dreymann. Sieh auch Dreimann.
— Ad., Untermstr., Pokrowstr. 11.
— Alex., Kellner, kl. Newastr. 2.
— Alide, geb. Greil, Wwe., Altstadt 15.
— Andr., Schndr., kl. Altonaerstr. 10.
— Ant. Joh.', Bmt., Alexanderstr. 135.
— Ernst, Tschlr., Moosstr. 1.
— Friedr., Blockm., Inh. d. Speiseh. „New York", Kämmereistr. 3W3.
— Fritz, Hausverw., Heinrichstr. 18.
— F., Holzhdl., Alexanderstr. 60, ⊶ 1204
— Heinr., Schmiedemstr., Revalerstr. 76.
— Hugo, Fleischer, Hospitalstr. 33.
— Fritz, Lehrer, Schlockſche Str. 47a.
— Jak., Hsb., kl. Bergstr. 32W1.
— Jan, Dreher, Sternstr. 29, W. 8.
— Jan, Holzhdlr., Färberstr. 9, ⊶ 1204.
— Joh., Schuhm., Basteiboul. 9a, W. 16.
— John John', Rechtsanw.-Geh., Spr. 10—12 u. 5—7, Altstadt 15, ⊶ 2615.
— Karl, Bmt., Helenenstr. 5W26.
— Karl, Holzwr., Mittelstr. 4W14.
— Karl Fritz', Rechtsanw., Heinrichstr. 18.
— Karl, Tischlermstr., Schlock. Str. 79.
— L., Lehrerin, Sprenkstr. 16W19.
— Math., Schiffskapt.-Frau, Karolinenstr. 7W7.
— Pet., Maler, Suworowstr. 53.
— Wold., Fleischer, Duntenh. Str. 2.
Dribba, Pet., Vorarb., Kiefernstr. 9.
Dribbe, Kath., Frl., Elisabethstr. 39W2.
Drickert, Jan, Feilenh., Konradstr. 11.
Drickis, Joh., Schndr., Gertrudstr. 29W9.
— Joh., Schndr., Romanowst. 17.
— Karl, Schlosser, Torfstr. 2.
Drigott, Zipr., Zeichner, Gertrudstr. 121.
— Bolesl., Bmt., Matthäistr. 93W13.
Drihsin, Jsr., Tschlr., Katharinend. 8W10.
— Mend., Aufs., Katharinend. 8W10.
Drijun, Juri, Hsb., Jarosl. Str. 73.
Drikan, Fritz, Schaffn., Mühlenstr. 102.
Driksmann, Emilie, Schndrn., Alexanderstr. 28W13.
Drilsohn, A., Tschlr., Kurmanowstr. 20b.
Drill, J., Dw., Dünamünd. Str. 36.
— Georg, Fuhrm., Talstr. 10.
— Ottil., Garderob.-Hdl., Asylstr. 33.
Drille, Andr., Expreß, Artilleriestr. 49.
— Jur., Fuhrm., Alexanderstr. 180W20.
Drippe, An., Wäsch., Hospitalstr. 31.
— Ed., Kol.-Hdl., Schreyenbusch 1, 38.
Drise Sal., Holzwr., Romanowstr. 143.
Drishaus, Charles, Inh. der Firma Goldschmidt & Co., Glied d. Börsenkom., Andreasstr. 5, W. 8, ⊶ 2358.
Drismann, J., Mützenhdl., Marienstr. 13.
— Joh., Hdlr., Mühlenstr. 82, W. 8.
Drissohn, Hillel, Hdlr., Uferstr. 9.
Dritte Rig. Ges. gegens. Vers. gegen Feuer, Alexanderboul. 2, ⊶ 386.
Driwin, J., Heuhdl., Mühlenstr. 128.
Drobin, Step., Schuhm., Jaroslaw. Str. 27, W. 20.
Drobischew, W. A., Reichskontr.-Bmt., Alexanderstr. 44.
Dröge, Fritz, Kalkul., Gold. Str. 29.
Drohn, Behr, Hdlr., Grabenstr. 5.
Drohne, Pet., Hsb., Grabenstr. 9, W. 5.
Drohnis, Karl, Hsb., Eisenbahnstr. 14.
Drommert, Emma, Wwe., Hsbn., Moskauer Str. 3.
— K., Wwe., Romanowstr. 40W4.
— Ed., Oberförster, Felliner Str. 3W19.
Dron, Ant., Tschlr., Artilleriestr. 51W21.
— Ant., Kellner, Gertrudstr. 65.
Dronau, M., Portier, Sprenkstr. 43W26.
Drone, Andr., Fuhrm., Kathol. Str. 3.
Dronseiko, Alex., Kwh., Ritterstr. 89, ⊶ 3873.
Droschprat, Karl, Vorarb., Nordstr. 12.
Drosdow, Dmitr., Hausverw., Moskauer Str. 106.
— K., Maurer, Bärenstr. 1.
— Pelag., Hdlrn., Poltawasche Str. 10.
— Wass. Jw.', Bahnbmt., Alexanderstr. 21

Karl Grünberg, Die besten Gummireifen der Welt. Matthäistr. № 54, im eigenen Hause. Telephon № 2402.

Nur importierte Weine in grösster Auswahl.

Karl Grünberg, Matthäistr. № 54, im eigenen Hause. Telephon № 2402. Die besten Gummireifen der Welt.

Drosdowski, Fel., Schloss., Pet. Ch. 13.
— Jos., Masch., Kathol. Str. 48.
— Marie, Wwe., Säulenstr. 83W30.
— Nik. Eug.', Kontordiener, kl. Vegesacksholm 16W3.
Akt.-Ges. „Droshshi", 1. G., Hefefabrik, Direktore: N. J. Tschokolow, M. L. Scherechewski, J. A. Müller. Dir.-Kand.: J. Post, B. Swentorschetzki. Disp. Dir.: J. Dukelski, Alexanderstr. 28, ☎ 5588.
Droß, M-me., Marg., franz. Sprachlehrn., Theaterboul. 9W9.
Drossel, Georg Georg', Ing., Telef.-Desinfekt. Büro, Suworowstr. 14W5, ☎ 6699.
Droßmann, Amal., Wwe., Färberstr.17.
Drost, Wlad., Färber, Bullensche Str.7a
Drounee, Willy Joh.', Hg., Marienstr. 64
v. Drowetzki, Melanie Nik.', Hgn., Schlocksche Str. 12a.
— Charl., Wwe., Schlocksche Str. 12a.
— Julie, Frl., Puschkinboul. 6W7.
Drozlowski, A., Kassir., Sprenkstr. 23a.
Drubas, Mart., Tschlr., Hospitalstr. 16.
Drubinin, And., Diener, Mosk Str.261.
Druboschewski, Marie, Wwe., Irmlausche Str. 5.
Druck, A. G., Frl., Alexanderstr. 33W35
— Ed., Former, Ernestinenstr. 45.
Drucke, J., Kol.-Hdlg., Soldatenstr. 8.
— Jak., Hdlr., Steinstr. 3.
Drucker, Alb. Wilh.', Hg., Thronfolgerboul. 4, W. 10.
Druckis, Jan, Tschlr., Dorotheenstr. 26.
Druckmann, Jan, Schuhm.-Mstr., Schlocksche Str. 7.
Drucks, J., Kwh., Schreyenbusch 6, 8.
— Wilh., Maler, kl. Newastr. 12.
Drude, F., Hsb., Nikolaistr. 63, W. 2.
Druds, Jan, Werkmstr., kl. Lagerstr. 22.
Drudse, Ans, Zimmerm., Baumstr. 7.
— Jak., Dreher, Altonaer Str. 26.
— Joh., Schndr., Marienburgerstr. 3.
— Kath., Wwe., Altonaer Str. 26.
— Wilh., Schuhm., Kangern. Str. 13.
Drudsis, Klara, Wwe., Marktstr. 2W22.
Hermann Drübin, 1. G., Felle, Inh.: Herm. Drübin, Prok.: Feige Drübin, Marstallstr. 20, ☎ 1411. Privat-Kontor, ☎ 4311.
Drübin, Herm., Inh. d. Firma Herm. Drübin, Bevollm. d. Firma „Argus" Ch. W. Freinkel, Ingeniörstr. 1W2 ☎ 4087.
— Raf., Kfm., Ingeniörstr. 1W2.
Drühl, Alex., Frl., Kirchenstr. 33.
— Alide, Ernestinenstr. 36.
Drugai, Klaw., Tschlr., Moorstr. 36a.
Drugis, Jan, Maurerpol., Matthäistr. 50
— Nat., Vegetar.-Speiseh. „Heimdal", kl. Newastr. 13.
Drugoweiko, A., Hdlr., Moskauer Str. 71.
Druja, Georg, Kutscher, Dorpater Str. 83.
— Wilh. Joh.', Dir. d. Sägemühle Th. Pychlau, Oskarstr. 7, W. 1.
Druian, Dwosche, Bäckerei, Romanowstr. 159.
— Esther, Frau, Newastr. 27W11.
— Mow., Mützenm., Romanowstr. 86.
Drulle, Joh. Krist.', Schlosser, Theringer Str. 4.
Druma, Ans, Schlosser, Bausk. Str. 25
Druppe, Joh., Packer, Taubenstr. 37.
Druschilowski, J., Teehaus, Rabenstr. 8.
Druschinski, Anna, Wwe., Wolmar.Str.17
— Joh., Lehrer, Hospitalstr. 23W12.

Druschka, Aug., Schmied, Revalerstr. 65.
— Mick., Zimmerm., Hospitalstr. 23.
Druschkow, Alex., Oekonom, Romanowstr. 127a.
— Arkadi, Bmt., Sadownikowstr. 37W4.
— Arkad. Arkad.', Ger.-Bmt., Karolinenstr. 21.
— Jewd., Wwe., Theringer Str. 36.
Druschnikow, H., Wwe., Mosk. Str. 40.
Druseiko, Andr., Stauer, Ludwigstr. 2.
Drushinski, Iw. Iw.', KR, Volksschulen-Insp., Kurmanowstr. 24W5.
Druske, Pet., Bautschlr., Helenenstr. 18.
Druß, Jul., Vorarb., Peterholmstr. 9.
Drust, Joh., Werkmstr., Alexanderstr. 129
Drutschas, Ant., Tschlr., Suworowstr. 122W13.
Druwa, Fritz, Artellschtsch., Kreuzstr. 8.
— Gert, Expreß, Färberstr. 15, W. 37.
— Karl, Buchb., Färberstr. 13W17.
— Lise, Wwe., Augustenstr. 9W3.
— Math., Tschlr., Augustenstr. 9.
Druwal, Lis., Hebamme, Schreyenb. 1, 41a
Druweneek, Fritz, Postbmt., Bausk. Str.94
— Rud., Schuhm., Marienstr. 102.
Druweskaln, Greta, Hsbn., Irmlausche Str. 13.
— Ad., Zeichner, Sternstr. 17, W. 1.
— Jan, Hsb., Jurjewer Str. 2.
Druwin, Ed., Buchb., Marienstr. 24.
Druwitsch, Jan, Vorarb., Milchstr. 5.
Druzas, Oss., Schuhm., Simonstr. 3a.
Druzeiko, Stan., Dw., Pauluccistr. 10.
Druzus, Ant., Zimmerm., Ziegelstr. 5W17
Drygot, Emil., Wwe., Mühlenstr. 57W3.
Drzewetzki, Wlad., Feuerwehrm., Wolmar. Str. 17W6.

D. Dschaparidse, 2. G., Wein, Inh.: Dementi Dschaparidse, Alexanderstr. 2, ☎ 3804.
Dschaparidse, Dem. Greg.', Inh. der Firma D. Dschaparidse, Alexanderstr.2

Oskar Dschengel, 2. G., Manufakturw., Inh.: Osk. Dschengel, Sünderstr. 20, ☎ 4222.

W. Dschengel, 2. G., Drogen, Inh.: Wilh. Dschengel, Kurische Str. 1.
Dschengel, Osk., Inh. d. Firma Osk. Dschengel, Sünderstr. 20W2.
— Wilh., Provis., Inh. d. Firma W. Dschengel, Kurische Str. 1, W. 3.
Dschense, Jak., Schlosser, Windstr. 7.
Dscheren, Pet., Dw., Gertrudstr. 59W5.
Dschindsche, Joh. Pet.', Bankbmt., Parkstr. 6W8.
Dschugelis. Dom., Bahnbmt., Kurmanowstr. 10W10.
Dschuka, Aug., Böttcher, Marienstr. 142.
Dsebatais, Jur., Briefstr., Wendensche Str. 5, W. 42.
— Andr., Kesselschm., Hsverw., Mastenstr. 2W1.
— Aug., Steuerm., Bienenstr. 15W13.
— Ernst, Maler, Helenenstr. 14.
— G., Bierhdlr., Schiffsstr. 13.
Dsedrowitsch, Pet., Zimmerm., Alexanderstr. 174.
Dsedsit, Emilie, Strickerin, Wolmarsche Str. 34.
Dsedul, Jan, Zuschndr., Spatenstr. 17.
Dseedre, K., Hsb., Schaulensche Str. 15.
Dsegilewitsch, Iw., Revierauff., Matthäistr. 68, W. 14.
Dsegus, Dor., Kontorbmt., Pauluccistr. 9.
— Fritz, Former, Gertrudstr. 113.
— Gedd., Schmied, Petersb. Ch. 96W3.
— J., Dw., Pauluccistr. 9, W. 17.

— Jan, Portier, Kurische Str. 3a.
Dsehrwe, sieh auch Dserwe.
Dsehrwe, Alma, Pianistin, Alexanderstr. 62W46.
— Joh., Hsb., Petersb. Ch. 88.
— Osk., Bmt., Petersb. Ch. 88W11.
Dselmann, Herb. Karl', Hg., Alexanderstr. 44W25.
Dselsgalw, Jan, Verk., Matthäistr. 105.
Dselsit, A., Tschlr., Revaler Str. 69W41.
— Hugo, Mitinh. d. Firma K. Albert & Ko., Jakobsstr. 5W22.
— Jan, Hsb., Wolgundsche Str. 10.
— Jan, Tschlr., Artilleriestr. 40, W. 43.
— Jan Mart.', Tiefbau-Techn., Hospitalstr. 57, ☎ 1406.

J. A. Dselsit
Bautechnisches Büro
und Baugeschäft
Hospitalstr. 57, Tel. 1406.

— Nik., Hdlr., Matthäistr. 93.
Dselskalei, Amalie, Pens., Mühlenstr. 95.
— Jan Jak.', Buchhdl., Dünamündesche Str. 32.
— Karl, Bäcker, kl. Altonaer Str. 8.
— Krist., Wwe., Bullensche Str. 7a.
Dselskaln, Anna, Hsbn., Mosk. Str. 186.
— Ed., Hg., Moskauer Str. 142a.
— Friedr., Chr.', Lehrer, Romanowstr. 16.
— G., Maurer, Segelstr. 2.
— Jak., Hsb., Moskauer Str. 186W2.
— Jan, Masch., Hasenh. Ufer 8.
— Indr., Hsb., Mosk. Str. 200, W. 1.
— Karl, Hsb., Mosk. Str. 289.
— Mich., Exped., Mosk. Str. 146.
— Pet., Schlosser, kl. Bausk. Str. 28.
Dselting, Joh., Hausauff., 1. Weidend. 1
Dselwitz, Fritz, Kassenb., 2. Weidend. Güterbahnhof 5.
Dsen, Ossip, Zimmerm., Jaroslaw. Str. 6.
— Karl, Expreß, Gertrudstr. 14.
— Pet. Ad.', Bahnbmt., Gertrudstr. 125
Dsenis, Anna, Lehrerin, Thronf.-B. 21.
— Artur, Lehrer, Marienstr. 103W22.
— Jak., Makler, Helenenstr. 25.
— Jak. Joh.', Bürodiener, Duntenhöfsche Str. 44.
— Otto, Dw., Schiffsstr. 25.
— Pet., Maurer, Kaisergartenstr. 6a.
— Pet., Schulvorst., Pauluccistr. 15, ☎ 5161, Töchterschule, Thronf.-B. 21W7
— Sander, Portier, Schiffsstr. 25.
Dsenn, Edda, Frl., Goldingerstr. 9.
— Ed., Hsb., Gabrielstr. 1, W. 6.
— Jette, Wwe., Nordstr. 14W2.
— Joh., Omnibusuntern., Pet. Ch. 110.
— Jul., Maler, Marienstr. 89W21.
— Iw., Schuhm., Maurerstr. 5W20.
— Oskar, Vorarb., Adselnsche Str. 2.
Peter Janow Dsenne, 2. G., Waschanst., Inh.: Peter Janow Dsenne, Goldingerstr. 9, ☎ 1025, Schützenstr. 2, ☎ 2283.
Dsenne, Burch., Bildh., Nikolaistr. 69.
— Ed., Schaffn., Atgaf. Weg 4.
— Herm. Joh.', Ing.-Chem., Elisabethstr. 101W3.
— Indr., Dw., Adlerstr. 20, W. 27.
— N., Ing.-Techn., Elisabethstr. 101W3.

Ch. Jürgensohn, Weingrosshandlung, Wallstr. Nr. 20. Telephon Nr. 106.

— P., Inh. d. Firma Pet. Jan.' Dsenne, Goldinger Str. 9.
— Pet., Schlosser, Oskarstr. 17.
— Theod. Jak.', Apoth.-Geh., Alexanderstr. 34W28.
Dsennis, Andr., Tschlr., Revaler Str. 68.
— Alex., Dw., Artilleriestr. 41W6.
— Aug., Maurer, Färberstr. 15, W. 5.
— Ed., Hg., Seestr. 13.
— Emil., Schndrn., Frl., Kaisergartenstr. 6aW30.
— J., Tschlr., Matthäistr. 109W28.
— Jak., Bäcker, Schreyenbusch 6, 17.
— Jak., Walzer, Duntenhofsche Str. 44.
— Jan, Fuhrm.-W., Rabenstr. 6W9.
— Ilse, Kol.-Hdl. 1. Weidendamm 39,
— Joh., Hdlr., Industriestr. 11.
— Joh., Hsb., Bärenstr. 14W2.
— Karl, Schreibw.-Hdl., Schreyenbusch 1, 24.
— Karl, Zollbes., Revaler Str. 61.
— Karl Ed.', Bmt., Schreyenbusch 1, 24.
— P., Schndr., Alexanderstr. 103W10.
— Pet., Korresp., Schreyenbusch 2, 15.
Dsennit, A., Hdlrn., Schiffsstr. 13.
— A., Schmied, Färberstr. 32, W. 5.
— Alb. Joh.', Ladendiener, Newastr. 11.
— Ans, Hdlr., Muckenholm. Str. 37.
— Ant., Vorarb., Alexisstr. 3W6.
— Jur, Müller, Milchstr. 3.
— Lene, Schndrn., Dorpater Str. 85.
— Pet., Tschlr., Rabenstr. 7, W. 12.
Dsennuschka, Jur., Bmt., Kathol. Str. 28.
Dsens, Jak., Kol.-Hdl., Bienenstr. 7.
Dsensch, Jak., Kassir., Dorpaterstr. 29.
Dsenstein, Alex., Untermstr., Tuckumer Str. 13.
Dserell, Jan, Tschlr., 2. Weidend. 3.
Dserewjago, W. A., Kontrolh.-Bmt., Dorotheenstr. 14W2.
Dsersit, Joh., Musiker, Theaterboul. 9.
J. Dserwe, 2. G., Nähmaschinen, Inh.: Indr. Dserwe, Karlsstr. 33, ☎ 5945, Niederlage: Marienstr. 41, ☎ 5944.
Jurre Dserwe, 2. G., Getränke, Inh.: Jurre Dserwe, Dünaburger Str. 47, ☎ 7146.
Dserwe, sieh auch Dsehrwe.
— Brenz, Tschlr., Gertrudstr. 109, W. 13.
— Christ., Kol.-Hdl., Petersb. Ch. 32.
— Friedr. Hans', Fabrikbmt., Jute-Manufaktur am Stintsee.
— Jan, Fuhrm., Gabrielstr. 6W2.
— Indr., Inh. d. Firma J. Dserwe, Gertrudstr. 46W17.
— Joh. Jak.', Hg., Alexanderstr. 145.
— Jur, Inh. d. Firma Jurre Dserwe, Dünaburger Str. 47.
— Karl, Tschlr., Suworowstr. 140, W. 19
— Klaw., Strb.-Schaffn., Dorp. Str. 101
— Krist., Hsb., Rodenpoiser Str. 71W2
— Lisa, Wwe., Olivenstr. 1W12.
— Paul, Maler, Pernauer Str. 28.
Dserwit, Fritz, Hg., Kalugasche Str. 16.
— Dav., Fuhrm., Artilleriestr. 49.
— Georg, Schuhw.-Hdl., Katharinend. 6
— Heinr., Setzer, Revaler Str. 31, W. 13
— Karl, Schaffn., Rodenpoiser Str. 15.
Dshemson, M., Agent, Marstallstr. 12.
Dsjaren, Iw., Masch., Teichstr. 8.
Dsikowitsch, Ant., Böttcher, alte Mitauer Str. 13.
Dsildser, Lisa, Hdlrn., Matthäistr. 99.
Dsilne, A., Kassir., Marienstr. 26W3.
— Alex., Schuhm., Ritterstr. 89.
— Grete, Wwe., Albertstr. 8, W. 10.
— Jak. Mart.', Hg., Schlocksche Str. 106
— Jula, Wwe., Ritterstr. 89W15.
— Karl, Postbmt., Gertrudstr. 23.
— Karl Karl', Buchhltr. d. Rig. Balt. Gesellschaft gegenseit. Kred., Gertrudstr. 30W28.
— Marie, Wwe., Talstr. 7W13.
— Phil., Wächter, Säulenstr. 30.
— Wlad. Jan', Aufs., Laborator. Str. 31
„Dsimtene", lett. Ges.-Verein, Marienstr. 8aW3.
„Dsimtenes Wehstnesis", Kontor: ☎ 660 u. Redakt.: ☎ 5232, Setzerei und Stereotypie am Todlebenboul. 2, Expedition: Suworowstr. 7, ☎ 3051.
Dsinter, Fritz, Frisörgesch., Petersburg. Ch. 38.
— Karl, Kutscher, Artilleriestr. 11.
Dsirkal, Dav., Kwh., Mühlenstr. 66.
— E. A., Fleischer, Artilleriestr. 66.
— Franz, Schmied, Schreyenbusch 2, 17.
— Georg, Fleischer, Talstr. 12.
— Jak., Hsb., Schreyenbusch 1, 35.
— Joh., Schlosser, Wenden. Str. 16.
— Karl, Schuhm.-Mstr., Romanowstr. 13, W. 12.
— Krist., Hdlr., Unionstr. 27.
— Luise, Hsbn., Unionstr. 27.
— Minna, Wwe., Sternstr. 14W10.
— Pet., Bahnbmt., Wolmarsche Str. 5.
— Pet., Tschlr., Artilleriestr. 26W20.
— Reinh., Dw., Säulenstr. 36W6.
Dsirne, J., Bierhdl., Bikkern. Str. 41.
— Ed., Postbmt., Mühlgrab. Str. 18.
— Jan, Zuschndr., Bockstr. 9.
— Joh., Student, Hospitalstr. 35W23.
— Pet., Hg., kl. Newastr. 7W3.
Dsirnekel, Pet., Kwh., Wolmar. Str. 13
Dsirnekle, Eva, Schndrn., Popowstr. 3a.
— Jan, Zimmerm., Friedensstr. 12W11.
— Lisa, Kwh., Bausk. Str. 48a.
Dsirneklis, Jan, Fleischer, Kalnezeemsche Str. 127.
Dsjugas, J. J., Bez.-Ger.-Bmt., Goldinger Str. 18.
Dsybrowitsch, Oss., Dw., kl. Petrikirchenstr. 2.
Dubaka, Stan., Hg., Talstr. 5W12.
Dubakow, Abr., Kassier., Mosk. Str. 263
Dubanow, Pet., Masch., Palissadenstr. 13
Dubbelstein, Grete, Hausverw., Wolgundsche Str. 74.
Duberg, Gust., Kfm., Romanowstr. 39W5.
— Jan, Schuhm., Obststr. 12.
Dubianski, Alex. Andr.', Oberlehrer, Elisabethstr. 31W8.
M. Dubin, 2. G., Trogen, Inh.: Mowscha Dubin, Dünaburger Str. 10.
Sch. J. Dubin, 2. G., Holz, Inh.: Schmul Itzik Dubin, Gertrudstr. 68.
Dubin, Dav., Wolmar. Str. 22W4.
— Jank., Schndr., Jakobstädt. Str. 8.
— Mowscha, Inh. der Firma M. Dubin, Dünaburger Str. 10.
— Salm., Holzhdl., Hasenstr. 9, ☎ 2698
— Schmul, Inh. d. Firma Sch. J. Dubin, Gertrudstr. 68W7.
Dubinin, Alex., Tschlr., Gerberstr. 13.
— Sim., Tschlr., Säulenstr. 90.
— Warw., Theehaus, Jakobstädt. Str. 14.
Dubinski, Alex. Nik.', Schriftf. am Alexandergymn., Parkstr. 8W7.
— Hugo, Schlosser, Schulenstr. 12W4.
— Joh., Postbmt., Maurerstr. 6W3.
— Louise, Frl., Gerberstr. 1.
Dubitschenko, Feodosia, Hsbn., Segelstr. 23
Dubkus, Stan., Zimm., Simonstr. 2.
Dublewitsch, Ant., Fuhrm., Talsen. Str. 1
Dublis, Joh., Maurer, Mosk. Str. 65.
Dubner, M. u. Sch. Rattner, Petersb. Ch. 66, Kontor: Kurmanowstr. 11, ☎ 5259.
Dubois, Luc. Ulis.', SR, Doz. am Pol., Alexanderst. 11W3.
Gebrüder Dubosc, 1. G., Fabrik von Farbholz- u. Gerbstoff-Extrakten, Inh.: Gebrüder George und Albert Dubosc, Koll.-Prok.: Benjamin Dietsch u. Aug Schwartz, Mühlgraben, ☎ 394.
v. Dubotschinski, Fanny, Frl., Thronfolgerboul. 15W8.
Dubow, Feod., Frl., Lehrer., Essenhöfsche Str. 1.
— Dan. Iw.', Bahnbmt., Katharinenstr. 5W3.
— Geschw., Priv.-Elem.-Schule, Essenhöfsche Str. 1.
— Glaf., Lehrerin, Marienburgerstr. 1.
— Grig., Bahnbmt., Essenhöf. Str. 1.
— Jul., Wwe., Essenhofsche Str. 1.
— Mal., Kfm., Essenhöf. Str. 1.
— Mich., Zollartellschtsch., Mittelstr. 11.
— Olga Iw.', Hgn., Essenhöf. Str. 1.
— Paw. Jos.', Bmt., Ritterstr. 44W5.
— Pet., Schmied, Ballastdamm 60.
— Sachar, Bahnbmt., Essenhof. Str. 1.
Dubowitsch, Andr., Schaffn., Hilfsstr. 12.
— Karol., Wwe., Alexanderstr. 68.
Dubowitz, Nik., Priv., Petersb. Ch. 40.
— Joh., Zimmerm., Säulenstr. 34.
J. Dubowitzky, 2. G., Manufakturw., Inh.: Jewsei Dubowitzky, Moskauer Str. 23, ☎ 5427.
Dubowitzky, Jews., Inh. d. Firma J. Dubowitzky, Moskauer Str. 21, W. 9.
Dubowski, Ant., Schlosser, Wolmar. Str. 1
— Iw., Tschlr., Alexanderstr. 174W13.
— Iw., Zollbes., Gertrudstr. 121.
Dubrow, Schmul, Hg., Mosk. Str. 32.
— Rob., Maurer, Matthäistr. 95.
Rigaer Dampf-Makkaroni-Fabrik M. A. Dubrowicz, 2. G., Inh.: Markus Chaim Herzberg Dubrowicz, Kühleweins Graben 1, ☎ 2425.
Dubrowicz, Mark., Inh. d. Firma M. A. Dubrowicz, Bevollm. d. Firma John Rücker u. Ko., Kühleweins Graben 1, ☎ 2425.
Dubrowitz, Pet., Schndr., Hospitalstr. 41.
Dubrowski, Elis., Priesters-Wwe., Friedensstr. 17a, W. 12.
— Mark. Mich.', Kfm., Gertrudstr. 77W1.
Edg. Dubucq, 1. G., Holz, Inh.: Edgar Dubucq, Alexanderboul. 3, ☎ 3186.
Dubucq, Edg., Inh.: d. Firma Edg. Dubucq, Alexanderboul. 3.
Dubult, Ernst, Stauer, Moorstr. 28.
— Jan, Maler, Wolmarsche Str. 28.
— Mich., Tschlr., Gerberstr. 13.
Dubur, Pet., Schlosser, Pokrowstr. 11.
Duchan & Gamse, 2. G., Manufakturw., Inh.: Abraham Gamse, Sünderstr. 27
Duchan, Abr., Schndr., Uferstr. 7W4.
Duchow, Ferd., Maurer, Mosk. Str. 255
— Heinr., Werkmstr., Hospitalstr. 35.
— Mich., Dw., Moskauer Str. 255.
Duchowski, Vikt. Mich.', Oberstleutn. a D., Todlebenboul. 10, W. 1.
— Mich., Priv., Kalnezeemsche Str. 141
Duchowsky, M., Schndr., Gertrudstr. 91.
Duck, Jan, Maler, Ritterstr. 93, W. 12.
— Mart., Vorarb., Katharinend. 21.
— Sim., Maler, Wendensche Str. 8.
Ducka, Ant., Zimmerm., Artilleriestr. 11.
Duckat, Ed., Fleischermstr., Dorpater Str. 33W34, ☎ 5199.

Karl Grünberg, Matthäistr. № 54, im eigenen Hause, Telephon № 2402. Die besten Gummireifen der Welt.

Eigene Filialen: Mühlenstr., Ecke der Suworowstr., Tel. 325. Hagensberg, Waldstr. 4a, Tel. 3950. Weberstrasse, Ecke der Altstadt, Tel. 1569. Mitauer Chaussee 12, Tel. 3055.

Karl Grünberg, Matthäistr. № 54, im eigenen Hause. Telephon № 2402. Die besten Gummireifen der Welt.

Ducker, Jak., Schlosser, Hofesstr. 5.
Duckmann, E. J., Revierauff., Dorpater Str. 38.
Duckul, Jw., Gend., Mitauer Ch. 38a.
Ducommun, Luise, franz. Sprachlehr., Elisabethstr. 33W10.
Duda, Ant. (vorm. Popp), Vereinigungsgesch., Bärenhof. Str. 1, ☎ 2798.
Dudas, Anna, Wwe., Mosk. Str. 54.
Dudat, Alex., Schuhm., 2. Weidend. 38.
— Gust., Frisörgesch., Schützenstr. 13.
— John Alex.', Hg., 2. Weidend. 38.
Dudek, Paul, Fleischer, Kalnez. Str. 3.
Dudel, Eva, Frl., Brunnenstr. 2W16.
— Jwan, Maler, Kaisergartenstr. 4.
Dudelo, Alex., Dw., Brückenstr. 8, W. 9.
— Ant., Masch., Duntenhöf. Str. 15W4.
Dudenas, Jos., Feilenh., Nikolaistr. 52.
Duder, Joh., Schlosser, Eugenienstr. 20.
Duding, Hel., Wwe., Holmstr. 2.
— Jan, Vorarb., Stintseestr. 23, W. 13.
Dudkin, Alex., Friedensr.-Wwe., Popowstr. 3a, W. 126.
— Faima Raf.', Bahnbmtn., Popowstr. 3a, W. 126.
Dümke, Alfr., Direktor u. Prok. d. Firma Herm. Hübner, Alexanderstr. 33, ☎ 3666, Kontor: Ehstenstr. 15, ☎ 5066
Dümmert, Karl, Maurer, Baumstr. 9.
Dümow, Wera und Ant., Krankenpfleg., Thronfolgerboul. 7.
Düna-Aa-Kanal-Gesellschaft, Geschäftsführ. Gerh. Baron Campenhausen, Altonaer Str. 5, ☎ 2029.
Dünberg, Alfr. Kasp.', Telegr., Ritterstr. 58W17.
— Aug. Jan', Hg., Matthäistr. 104.
Dünfeldt, Annette, Hsbn., kl. Bullensche Str. 3.
V. Dünges & Co., 2. G., Handelsverm., Inh.: Frau Kathar. Dünges, geb. Fahrbach, Prok.: Carl Fahrbach, Marstallstr. 8, ☎ 615.
Dünges, Kath., geb. Fahrbach, Inh. d. Firma V. Dünges & Co., Nikolaistr. 7.
Dünwald, Anna, Wwe., Frauenburg. Str. 3.
Dünweit, Jan, Buchhdlr., Ritterstr. 123.
Düpan, Jur, Werkmstr., Sprenkstr. 50.
Dürbach, Rob., Hsb., Wolgund. Str. 82.
Düring, Andr., Gerber, Ebelsh. Str. 5.

Victor Duerst & Rehwald
Wallstr. 28B., Tel. 6969.
Generalvertreter für die Ostseeprovinzen der
Lederfabrik „Gravenhaide"
u. der Adler & Smith-Visible-**Schreibmaschinen.** — Amerik. Kontormöbel, Rechenmaschin., Zentesimal- u. Dezimal-Wagen, amerik. System „Fairbanks" Kontrol-Kassen, Geldschränke, Hydrofix-Feuerlöscher, sämtl. Zubehör für Schreibmaschinen usw. usw.

Viktor Duerst & Rehwald, 2. G., Schreibmaschinen, Inh.: Vikt. Duerst u. Karl Rehwald, Wallstr. 28b, ☎ 6969.
Duerst, A., Maschin.-Mstr., Marienmühlenstr. 2.
— Eug., Setzer, Marienmühlenstr. 2.
— Joh., Hsb., Marienmühlenstr. 2, W. 1.
— Vikt., Mitinh. d. Firma Viktor Duerst u. Rehwald, Wallstr. 28b.

H. A. Düsing
Amts-Malermeister
Malerstr. 10, Telefon 2448

H. A. Düsing
Eigenes Fabrikat in
Bürsten und Pinseln.
Schmiedestr. 3, Telefon 2448.

Düsing, H. A., Amtsmalermstr., Bürstenhdl.: Schmiedestr. 3, ☎ 2448, wohnt Nikolaistr. 60W4.
— Eleon., Frl., Theaterstr. 12W7.
Düsterlohe, C., geb. v. Segercrantz, Baronin, Elisabethstr. 27, W. 2.
— Art., Baron, Bes. d. Gutes Gr.-Sussey, Newastr. 36W1.
— Georg Baron, Hirtenstr. 1W12.
Dugge, Karl, Agent, Taubenstr. 28.
Duhbaum, Marg., Hdlrn., Altonaer Str. 9.
Duhdum, Kath., Massöse, Alexanderstr. 36
— W. A., Schlosser, Wenden. Str. 23.
Duhks, Georg, Tschlr., Ritterstr. 10.
Duhm, Chr., Wwe., Artilleriestr. 56W6.
— Paul Fr.', Mech., Kirchenstr. 35W24.
Duhma, Jan, Tschlr., Matthäistr. 40W34.
Duhme, Fritz Fritz', Kontordiener, Dünaburg. Str. 10W5.
Duhmin, Anna, Wwe., Dorpaterstr. 55a.
— Jak., Lithogr., Holmstr. 4.
— Karl, Töpfer, Säulenstr. 52W27.
— Krisch, Hdlr., Moskauer Str. 141.
Duhms, Friedr., Montör, Färberstr. 17.
Duhn, A., Wwe., Newastr. 28, W. 8.
Duhna, Fritz, Bmt., Säulenstr. 59W30.
Duhne, Emil., Wwe., Schreyenb. 2, 6.
— Karl, Dachd., Schreyenb. 8, 2.
— Mart., Untermstr., Katharinend. 8W7.
— Pet., Hsb., Schreyenbusch 8, 2.
— Pet., Kol.-Hdl., Schreyenb. 8, 2.
— Rob., Vorarb., Schreyenbusch 8, 2.
Duhnis, Karl, Vorarb., Stintseestr. 23.
— Jan, Zimmerm., Bärenstr. 9.
Duhschel, Rob. Mik.', Mstr., Kaisergartenstr. 4.
Duhse, Jak. Krisch.', Masch., Bauskesche Str. 14.
— Krisch, Feilenh., Hasenstr. 7W5.
Duje, A., Schlosser, Gerberstr. 13, W. 10.
— Julie, Hsbn., Suworowstr. 73, W. 1.
Duk, Franz, Fuhrm., Katharinend. 10.
— Rob., Hg., Alexisstr. 1.
Dukalski, Ant. u. Karl, Zollartellschtsch., Felliner Str. 1.
— Mich., Mag. theol., Religionslehrer, Schloßplatz 5, W. 10
— Mich. Pet.', Gerichtsvollz., Säulenstr. 49aW6.
Dukan, Fritz, Hdlr., Hsb., kl. Milchstr. 1
Dukarewitsch, Leiser, Holzhdlr., Ritterstr. 58W11.
Dukat, Christ., Maler, Marienstr. 127.
— Jan, Zimmerm., Kalnezeem. Str. 90.
— Mart., Hsb., Nordstr. 15W11.
— Olga, Delikat.-Hdlg., Weberstr. 19.
— Olga, Wwe., Hdlrn., Theaterstr. 12
Dukelski, J., Disp. Dir. d. A.-G. Droshshi, Alexanderstr. 33W11, ☎ 1112.
K. Dukka, 2. G., Trakteur, Inh.: Karl Dukka, Romanowstr. 72, ☎ 2539.
Dukka, Karl, Inh. d. Firma K. Dukka, Revaler Str. 61W1.
Dukkat, Chr., geb. Schirne, Strickanst., Lagerstr. 61.

Dukker, Ans, Maurer, Zeltstr. 12.
Dukkur, Arn. Petr., Kassirer, Wendensche Str. 7.
— Reinh., Kwh., Ritterstr. 44.
Duklau, M., Hsb., Kandauer Str. 62.
— Leonh., Hsb., Karlsstr. 25, W. 4.
— Lisa, Frau, Helenenstr. 21, W. 3.
— Paul., Frau, Waldstr. 4a.
— Wold., Koch, Torgelsche Str. 10.
v. Dukmassow, Jew., WSR-Wwe., Nikolaistr. 67aW17.
Duksit, Otto, Hsb., Moorstr. 41a.
Duksteneek, Marie, Wwe., Marstallstr. 26.
Dukul, Karl, Dw., Marienstr. 43W13.
Dulbe, Alex. Petr.', Privat-Rechtsanw., Sprenkstr. 23bW3.
— H., Wwe., kl. Königsstr. 13, W. 5.
— Pet. Math.', vereid. Rechtsanwalt, Dir. d. 1. Ueberdünschen Spar- und Vorschuß-Ges., Spr. 8—9½ u. 4—6, Elisabethstr. 59W1, ☎ 3409.
Dulckeit, Carl Joach.', Ing., Alexanderstr. 28, W. 17.
— Charly, Wwe., Säulenstr. 45W2.
— Eug. Joach.'. Bankbmt., Alexanderstr. 28, W. 17.
— Friedr., Amts-Maurermstr., Hsb., Säulenstr. 45W1.
— James, Zahnarzt, Spr.: 8—9 u. 3—4, Kirchenstr. 17, Q. 1.
— Joh., Wwe., Industriestr. 8, W. 2.
— Melitta, Lehrerin, Industriestr. 8.
Duleba, Kasim., Hsb., Theringer Str. 33
Dulenetz, Felix, Bmt., Moskau. Str. 263.
Dulke, J., Frisörgesch., Bauskesch. Weg 4
Dulkis, K., Gürtler, Hospitalstr. 10.
Dullo, Eug., Wwe., Ritterstr. 71, W. 5.
Dulpin, Andr., Hsb., Kemmern. Str. 13
Dulski, Alex. Sigism.', Bahnbmt., Mühlenstr. 76W19.
Dultz, Meinh. Wold.', Aeltester gr. Gilde, Inh. der Firma J. Hofmann, Dir. d. Stadtsparkasse u. des Lombards, Nikolaistr. 20W7, ☎ 4152.
Dulz, Herm., Schaffn., Maschinenstr. 9.
Dumanski, Jes. Konst.', Oberlehr., Alexanderstr. 40W14.
Dumber, K. J., Postbmt., Theaterboul. 15.
Dumberg, Eug. Joh.', Hg., Suworowstr. 61, W. 5.
— Anna, Wäsch., Hospitalstr. 4.
— Heinr. Mart.', Bankbmt., Elisabethstr. 9aW16.
— Jan, Hdlr., Olivenstr. 11W4.
— Joh., Werkmstr., Suworowstr. 61.
— Karl, Hdlr., Staarstr. 2.
— Kath., Kwh., Olivenstr. 11.
— Mart., Holzhdl., Suworowstr. 114.
— Mart. Mikk.', Speicherarb., Wallstr. 31, W. 2.
Dumbre, Wilh., Frl., Dorotheenstr. 31.
— Paul, Schutzm., Kalnezeem. Str. 86a.
Dumbrit, Stan., Träger, Twersche Str. 3
Dumin, Arw., Dw., Mitauer Ch. 13.
— J., Teehaus, Romanowstr. 94.
— J. M., Konditorei: Petersb. Ch. 21, Kol.-Hdl.: Petersb. Ch. 23.
— Jak., Diener, Alexanderstr. 77.
— Joh. R., Maler, Suworowstr. 29.
Dump, Jak., Kalkhdlr., Kathol. Str. 48.
Dumpe, A., Konditor, Artilleriestr. 71.
— Adam, Maler, 1. Weidendamm 1.
— Anna, Glanzplätt., Hospitalstr. 7.
— Anna, Wwe., Suworowstr. 124.
— Gust., Töpfer, Ritterstr. 41.
— J., Telegr.-Bmt., Ritterstr. 62.
— Jak., Hsb., Michailstr. 26.

Wein- u. Austern-Stuben Basteiboulevard Nr. 2, Telephon Nr. 38 **Otto Schwarz.** **Wein- Delikatessen- u. Cigarren-Lager** Basteiboulevard, Ecke der Kalkstrasse.

— Kath., Wwe., Schrundensche Str. 5.
— Ludw., Maurer, Thüringen. Str. 44.
— M., Priv., Schulenstr. 25W28.
— Pet., Drahtz., Ambothensche Str. 21.
— Pet., Schmied, Alexanderstr. 161.
— Willis, Zimmerm., Gustavstr. 4W2.
— Wlad. Jw.', Untermstr., Säulenstr. 92.
Dumpf, Art., Hg., Gertrudstr. 109W4.
— Elise, Wwe., Schützenstr. 5W18.
— Karol., Wwe., Gertrudstr. 109.
Dumpff, Alice, geb. v. Vorkampff, Wwe., Pens., Brunnenstr. 6, W. 3.
— Alex., Korresp., Gertrudstr. 22.
— Ilse, Wwe., Taubenstr. 13.
— Paul Georg', Chefs-Geh. d. Detekt.-Pol., Friedensstr. 45, ☎ 630.
Dumpis, Fed. Jak.', Bahnbmt., Ritterstr. 71W5.
— Gottl., Wwe., Alexanderstr. 109W26.
Duna, Jan, Tschlr., Marienstr. 103.
Dunajew, Elis., Wwe., Gertrudstr. 74W29
— Jw., Schmied, Schreyenbusch 3, 5.
— Serg., Bürstenm., Alexanderstr. 124.
Dunajewski, Marie, Lehrn., Alexanderstr. 78W48.
Duncker, Alb., Lehrer, Matthäistr. 44W40
— Bruno Alb.', Hg., Matthäistr. 44W40
— Elise, Wwe., Ritterstr. 100W6.
— Marie, Wwe., Kalnezeemsche Str. 8
Dunda, Konst., Schndrn., Schlock. Str. 46.
— Aug., Bürodiener, Mühlenstr. 79W4.
— Jan, Kwh., Schreyenbusch 4, 23.
Dundag, Jan, Hdlr., Revaler Str. 87.
Dunde, Mart., Vorarb., Marienburgerstr. 5
Dunderit, Pet., Montör, Marienstr. 108.
Dundo, Jak., Zollartellschtsch., Matthäistr. 82, W. 21.
Dundur, Ans, Dw., Gogolstr. 5.
— Ernst, Schlosser, Suworowstr. 115.
— Jak., Zimmerm., Rodenpoiser Str. 15.
— Jan, Werkmstr., Matthäistr. 44.
— K., Schuldiener, Marstallstr. 21.
— Krisch, Tschlr., Mühlenstr. 13W9.
Dunelt, Ed., Former, Wiesenstr. 9.
Dunga, Krisch, Schlosser, Rumpenhöffsche Str. 3, W. 13.
A. Dunje & K. Wilhelms, 2. G., Manufakturwaren, Inh.: Abram Dunje u. Karl Wilhelms, Suworowstr. 26, ☎ 6290.
Dunje, Abr., Mitinh. d. Firma Dunje & Wilhelms, Suworowstr. 24W4.
— Mortische, Bäcker, Grabenstr. 5W1.
Dunin, Alfr., Geschäftsf., Revalerstr. 37
— Wille, Schlosser, Dorpater Str. 97.
Dunkel, J., Maler, Ritterstr. 72.
Dunowski, Klem., Uhrm., Revalerstr. 90.
— Mich., Kwh., Moskauer Str. 155.
— St. Tschlr., Maschinenstr. 9W12.
Dunsdorf, Gust. Joh.', Hg., Bienenstr. 16
Duntau, J. M., Hsb., kl. Lagerstr. 53.
— Aug., geb. Peterson, Hsbn., Kalnezeem. Str. 42W10.
— J., Baumat.-Hdl., Hagensberg, Dampfersteg, ☎ 2027.
— Joh. Johs', Kfm., Kalnezeemsche Str. 42, ☎ 2315.
— Joh., Petr.', Postbmt., Romanowstr. 59
— Marg., Hsbn. Ebelshöf. Weg 18.
Dunz, Alex., Schmied, Färberstr. 2.
— Joh., Schlosser, Färberstr. 6W11.
Dunze, Rich. Jak.', Hdlr., Sprenkstr. 2.
Dunzis, Rich., Schuhw.-Hdl., Marienstr. 12.
Duppan, Joh. Schuhm., Wenden. Str. 5.
— Julie, Waschanst., Wenden. Str. 5W2a
Duppel, Jur, Schloss., Schlock. Str. 40a.

J. Dupper & Co., 2. G., Handelsverm., Inh.: Joh. Dupper, Wallstr. 14, ☎ 3762.
Dupper, Joh. Georg', Inh. d. Firma J. Dupper u. Ko., Mühlenstr. 104W1.
Duppur, Andr., Kol.-Hdl., Thronf.-B. 2.
— A. J., Kurier, Packhausstr. 1W17.
— Andr., Hsb., kl. Bergstr. 27W1.
— Fritz, Stauer, Grabenstr. 5.
— Janne, Dw., Packhausstr. 1, W. 13.
Durakow, Grig., Schndr., Palissadenstr. 26W46.
Durbe, Anna u. Ella, Schlachthofsbmtn., Gertrudstr. 75, W. 6.
Durdis, Georg N., Pred. d. Bischöfl. Method.-Kirche, Säulenstr. 16W6.
Durens, Andr., Hsb., Wolfsstr. 2.
Durin, Stan., Schndr., Königsstr. 26.
Duris, Sofie, Wwe., Krusenh. Str. 11.
Durst, Harald Theod.', Hg., Scheunenstr. 9, W. 5.
— Theod., Kassir., Pferdestr. 27.
— Th., Pension, Scheunenstr. 9.
Dusch Klement., Vorarb., Schreyenb. 1, 5
— Pet., Tschlr., Rodenpoiser Str. 40W3.
Duschardt, Joh., Wwe., Schützenstr. 13.
Duschat, Aug., Maurer, Nußstr. 2.
Duscheck, Joh., Schuhm., Altonaer Str. 9.
Duschert, Joh., Schlosser, Gertrudstr. 48.
Dusel, Ed. Ansch.', Exped., Säulenstr. 46
Dutke, Am., Schndrn., Suworowstr. 91.
Dutkewitsch, W. F., HR, ält. Geschäftsf. d. Gefängnis-Abt. der Livl. Gouvern.-Reg., Kurmanowstr. 20a, W. 7.
Dutzen, Julie, Frau, Pension, Romanowstr. 24, W. 11.
— A., Platzmstr. Thronfolgerboul. 33W4
— Rud. Karl', cand. rer. merc., Oberbuchhltr. der ökonom. Gesellsch. Lett. Landwirte, Königsstr. 28.
— Theod. Karl', Dir. d. Sägemühle Beyer u. Wannag, Königsstr. 28W6.
Dutzmann, Joh., Schuhm.-Mstr., Alexanderstr. 145a, W. 4.
— Edde, Wwe., Dorpater Str. 97.
— Heinr. Joh.', Hg., Thronf.-B. 3W10.
— Jan, Vorarb., Bärenstr. 11.
— M., Hebamme, Margaretenstr. 13W2
— Paul, Tschlr., Wenden. Str. 23.
— Pet., Bierhdlr., Moskauer Str. 201.
— Wal., Auss., Pokrowstr. 11.
— Wilh., Hg., Margaretenstr. 13W2.
Dutzmann-Lauke, Elis., Frau, Thronfolgerboul. 3, W. 10.
Duve, Fanny Aug.', Wwe., Bankbmtn., Alexanderstr. 28W7.
Duwert, Th., Tschlr., Dünab. Str. 72.
Duwin, Anna, Wirtin, Mosk. Str. 124.
— Jak., Maurer, Marienstr. 44.
Dwelge, Jwan, Zimmerm., Mitauer Ch. 30.
Dwelis, Wik., Tschlr., Feldstr. 12W10.
Dwerde, Beril, Hdlr., Jakobstädt. St. 13
Dwihn, J., Schmiedewerkst., Schlocksche Str. 79.
Dwilus, Jos., Dw., Nikolaistr. 38.
Dwina, sieh Lewitas.
Dworanowitsch, N., Bahnbmt., Palissadenstr. 25.
Dworetzki, Ant., Schloss., Schreyenb. 1, 26
Dworischki, M., Zollbes., Sandstr. 28.
Dworischkis, Anna Jos.', Lehrn., Wendensche Str. 8W25.
— Jos., Buchhltr., Wenden. Str. 8W25.
— Jos. Jos.', Masch.-Techn., Wendensche Str. 8W25.
Dworkin, M., Hdlr., Romanowstr. 114.
— Jossel, Buchb., Jaroslaw. Str. 4.

Dwormann, Mend., ebr. Lehrer, Marienstr. 64W13.
Dwornik, Pet., Klempn., Dorpaterstr. 99
v. Dworschezki-Bogdanowitsch, Nik., Gutsbes., Kaisergartenstr. 4W6.
Dworschitzki, Alex., Schndrn., Hospitalstr. 13W2.
Dworzow, Sam., Holzhdlr., Peterholmsche Str. 13.
Dychowitsch, Ant., Hsb., Frisöramtsmstr., Kalnezeem. Str. 137.
Dyk, Karl Joh.', Kassir., Alexanderb. 1.
— Ernst, Tschlr., Treydensche Str. 5.
— Wlad., Dw., Moskauer Str. 138a.
v. Dymcza, Jos. Kleof.', KR, Glied des Zollamts Reimersstr. 1, W. 7.
Dymschütz, Max, Agent, Albertstr. 11, W. 5, ☎ 1296.
— Mendel, Hdlr., Gogolstr. 19.
Dynkin, A. B., Bankbmt., Marienstr. 18.
Dziatkowski, Bruno, Hg., Säulenstr. 44.
Dziewicki, Wilh., Hsb., Wwe., Tempelstr. 8
Ebel, Ant., Dreher, Suworowst. 140.
Ebelshof, Milchhdl., Romanowstr. 14.
Ebend, Joh., Schlosser, Hsb., Charlottenstr. 44.
— Joh. jun., Schlosserwerkst., Charlottenstr. 44.
— Paul, Schlosser, Marienstr. 76, W. 8
Eber, Jak., Bäcker, Suworowstr. 60.
Eberberg, Jakobine, Schndrn., Revaler Str. 55, W. 5.
— Wilh., Schuhm., Arsenalstr. 3, W. 16.
Eberhardt, Emma, Wwe., kl. Schmiedestr. 24W3.
— Jak. Heinr.', Mitinh. d. Firma R. Lobeck, Mitauer Ch. 8, ☎ 4517.
— Karl, Kutscher, Alexanderstr. 129.
— Lilly, Bürobmtn., Münzstr. 9, W. 2.
— Marie, Hsbn., Soldatenstr. 7W9.
— Marie, geb. Poljakow, Hsb., Alexanderstr. 52, W. 5.
— W., Stellenverm.-Büro, Königsstr. 15.
Eberle, Herm., Webereitechn., Kischinewsche Str. 6.
— Anna, Krankenpfleg., Gertrudstr. 82.
Eberlein, Wlad., Fotogr., Kurmanowstr. 10.
Ebermann, Henr. Alex.', Ing.-Techn., Vers.-Insp., 1. Weidendamm 20W7.
Ebersperger, Emilie, geb. Küster, Kfms.-Wwe., Suworowstr. 23, W. 3.
Ebert, Joh., Priv., Kalnezeem. Str. 25a
— Joh. Georg, Hsb., Mitinh. d. Firma O. Loewicke, Sandstr. 9.
— Marg., Putzm., Sandstr. 9.
Ebräische Gemeindeschule, Romanowstr. 141.
Ebräische Handwerkerschule, Kosakenstr., ☎ 2905.
Ebr. öffentl. Bibliothek u. Lesehalle, Kosakenstr.
Ebr. Schule, Hapsaler Str. 34.
Ebr. Schule, Industriestr. 3a.
Ebr. Schule, Vorst. J. Baron, Romanowstr. 75.
Ebräische Volksküche, Mühlenstr. 124.
Ebräische Volksschule, Mühlenstr. 126.
Ebräischer Friedhof, ☎ 1710.
Ebr. Handlungsgeh.-Hilfsverein, Sünderstr. 25.
Ebräischer Klub, Pauluccistr. 11, ☎ 3928
Ebräisches Bethaus, Eliasstr. 15.
Ebr. Bethaus, Hapsaler Str. 34.
Ebr. Bethaus, Industriestr. 9.
Ebr. Bethaus, Lagerstr. 18, W. 15.
Ebr. Bethaus, Marienstr. 13W20.

Karl Grünberg, Matthäistr. № 54, im eigenen Hause. Telephon № 2402. Die besten Gummireifen der Welt.

Nur importierte Weine in grösster Auswahl.

Ebr. Bethaus, Marienstr. 68.
Ebr. Bethaus, Mühlenstr. 92.
Ebräisches Bethaus, Säulenstr. 63.
Ebr. Bethaus, Suworowstr. 112.
Ebr. Bethaus, Wacholderstr. 5a.
Ebr. Kinderasyl u. Krippe, Smolensker Str. 17.
Ebräischer Krankenpfleg.-Verein, Jesuskirchenstr. 21, ☎ 3256.
Ebr. Ges. „Jagdil-Tora", Malerstr. 2W2
Ebr. Musikverein „Karmel", Malerstr. 2.
Ebr. Privat-Knabengymn., Mühlenstr. 127
Ebr. Verein, Sandstr. 11, ☎ 5939.
Ebril, Meier, Hdlr., Alexanderstr. 109.
Ebuldin, Mich. Mich.', SR, Gl. d. Bez.-Ger., Alexanderstr. 60W44.
Eck. Sieh auch Ehk.
— A., Kesselschmied, Sternstr. 3, W. 27.
— A., Schuhm., Matthäistr. 51, W. 7.
— Alex., Elektrotechn., Laubstr. 23a.
— Alex. Karl', Hg., Schlocksche Str. 10b.
— Aug., Schlosser, Färberstr. 8, Q. 4.
— Elis., Frisörgesch., Alexanderstr. 152.
— Eug., Frisör-Amtsmstr., Alexanderstr. 152.
— Eva, Wwe., Mühlenstr. 102, W. 6.
— Jak., Böttcher, Talsensche Str. 2.
— Jan, Kol.-Hdl., Revaler Str. 74.
— Joh., Bmt., Ritterstr. 111W3.
— Joh., Hsb., Grenzstr. 42.
— Karol., Hebamme, Revaler Str. 24.
— Karol., Wwe., Fruchtstr. 11.
— Marie, Schndrn., Lagerstr. 55.
— Mart., Bauuntern., Wolgund. Str. 1.
— O., Zeichner, Karolinenstr. 34.
— Olga, Kirchhofsauss., Matthäistr. 112.
— Otto, Schlosser, Gertrudstr. 109W60.
— Otto, Zimmerm., Birkenstr. 7.
— Rob., Hg., Matthäistr. 112, ☎ 3246.
— Th., Werkmstr., Fuhrmannstr. 3.
— Wilh., Schlosser, Dorotheenstr. 27W8.
Eck's Witwen-Konvent, Scharrenstr. 22, sieh Register Seite 2.
Eckardt & Ko., 2. G., Holz, Kommanditges., Harald v. Eckardt einz. offener Gesellsch., Kontor: Sandstr. 4, ☎ 6583, Holzplatz Liebetsholm.
v. Eckardt, Harald Joh.', einz. off. Ges. d. Kommanditges. Eckardt & Ko., Stettiner Str., ☎ 783.
Eckardt, sieh auch Eckhardt.
— Anna, Frl., Elisabethstr. 12W7.
— Elisabeth, Dr.-Wwe., Pension, Andreasstr. 1W3—6, ☎ 788.
— Guido, Red. an d. Rig. Rundschau, Elisabethstr. 12W7, ☎ 5908.
Eckberg, Sch., Lehrer, Palissadenstr. 35.
Ecke, Joh., Müllermstr., Bausk. Str. 46.
— Hermine, Frisöse, kl. Königsstr. 3.
— Magda, Frl., Konv. z. hl. Geist 2.
— Nik. Jul.', Buchhltr., Alexanderstr. 49.
— Otto, Prok d. Firma F. L. Mertens, Pauluccistr. 5, W. 8.
— Paul Jul.', Dr. phil., Oberlehr., Nikolaistr. 23W17.
Eckel, Pet., Maler, Alexanderstr. 148.
Eckelt, Karl Hugo', Werkmstr., Libauerstr. 7
Eckers, Marie, Lehrerin, Albertst. 9W10.
Joh. Eckert, 2. G., Getränke, Marienstr. 71.
Eckert, Aug., Hg., Romanowstr. 88W3.
— Dietr., Vorarb., Talstr. 7.
— Joh., Hdlr., Palissadenstr. 35.
— Joh., Sattler, Unionstr. 18.
— Joh. Adam.', Schndr., Gertrudstr. 115
— Karl, Hdlr., Schiffsstr. 14W7.
— Wilh., Maler, Helenenstr. 25W14.
— Wille, Schmied, Pokrowstr. 24.

Eckey, Matth. Alb.', Werkmstr., Martinshöf. Str., Salamander.
Eckhardt, sieh auch Eckardt.
— Aug., Pastor am Dom, Spr. 10—12, Palaisstr. 2, ☎ 688.
— Paul., Frl., Rentn., Bienenstr. 10.
Eckhof, Karl, Schausp., Basteiboul. 9a.
Eckhoff, Jul., Frl., Charlottenstr. 64.
Eckis, Jan, Gärtner, Nikolaistr. 5W10.
Ecklau, Paul, Hsb., Matthäistr. 72W32.
Eckmann, A., Lampenw., Thronfolgerboul. 9W9.
— A., Marienstr. 102W2.
— A., Maurer, Talsensche Str. 4.
— Alf., Buchhdlr., 1. Weidendamm 3.
— Alfr. Joh.', Bankbmt., Elisabethstr. 7.
— E., Kol.-Hdl., Schreyenbusch 2, 21.
— Emma, Wwe., Antonienstr. 12W4.
— Felix Joh.', Ing., Bahnbmt., Marienstr. 37W8.
— Jan, Dw., Königsstr. 35.
— Jan, Hsb., Revaler Str. 50W8.
— Lena, Wwe., Schreyenbusch 1, 9.
— Mich., Priv., Schreyenbusch 1, 29.
— Paul., Wwe., Marienstr. 37W6.
— Rob., Hsb., Duntenhöf. Str. 48, W. 1
Eckstein, Anna, Wwe., Hsbn., alte Mitauer Str. 11.
— Bernh., Kapt. a. D., Dünam. Str. 14
— Bernh. Joh.', Prok. d. Firma Aug. Lyra, kl. Lärmstr. 2.
— Emilie, Frl., Romanowstr. 42W1.
— Emilie, Lehrerin, Alexanderstr. 103.
— Emma, Wwe., Suworowstr. 84W3.
— Erich Alex.', Hg., Laubstr. 12.
— Georg, Wilh.', Hg., Mühlenstr. 3.
— Greg., Jakobsstr. 10W2.
— Hel. Karl', Bürobmtn., Elisabethstr. 9W40.
— Indr., Masch., Suworowstr. 120W9.
— Karl, Sleepermstr., Muckenholm. Str. 15
— Kath., Wwe., Laubstr. 12.
— Paul, Tschlr., Säulenstr. 66W5.
— Wilh. Jak.', Hg., Johannisstr. 10W3.
Eckwall, Karl Gust.', Ing., Schlocksche Str. 15.
Ede, Ad. Aug., Kontorbmt., Schloßstr. 6
— Hermine, Frl., Schmiedestr. 9, W. 13.
— Marie, Kassir., Schloßstr. 6, W. 5.
Edel, Ferd. Friedr.', Kassir., Lermontowstr. 3W4.
— Friedr., Hg., Timotheusstr. 1, W. 3.
— Lieb., Advok., Rumpenhöf. Str. 1W9.
— Phil., Rechtsanw.-Geh., Spr. 10—12 u. 5—7, Marstallstr. 20, ☎ 1812.
Louis Edelberg, 2. G., Gold- u. Silbersachen, Inh.: Louis Edelberg, Alexanderstr. 2, ☎ 1726.
S. Edelberg, 2. G., Gold- u. Silberw., Inh.: Sarah Edelberg, Kalkstr. 21.
Edelberg, Abram, Makler, Mühlenstr. 115
— B., Kfm., Kaufstr. 16, W. 6.
— Louis, Inh. d. Firma Louis Edelberg, Alexanderstr. 2W24.
— Minna, Wäschehdl. u. Wohn., Alexanderstr. 3, W. 4.
— Paul, Kellner, Thronfolgerboul. 33.
Edelmann, Charl., Wwe., Gertrudstr. 95.
— Art., Prov., Schlocksche Str. 10a.
— Ed., Zimmerm., Artilleriestr. 19, W. 6
— Osk., Sargmagazin, Sprenkstr. 23a.
— W., Schuhm., Artilleriestr. 37, W. 24.
— Wilh., Schlosser, Helenenstr. 17W14.
Edelsohn, Adolph., Wwe., Mühlenstr. 102.
— Felix, Hg., Mühlenstr. 102W1.
v. Edelson, Soph., Frl., Felliner Str. 3.
— Arkad., Bmt., Felliner Str. 3W14.
— Nik., Bmt., Felliner Str. 3W14.

Edelstein, Channe, Wwe., Hsb., Laubstr. 4
— J., Hdlr., Gogolstr. 16.
Edelweiß, J., Hg., Küterstr. 9.
Eder-Rosenberg, John, Hdlr., kl. Lagerstr. 8.
Ednik, Jan, Hsb., Gertrudstr. 74.
Krisch Edolf, 2. G., Traktör, Mühlenstr. 9, ☎ 2911.
Edolf, Anna, Wwe., Kreuzstr. 2.
— J., Pferdestr. 3, ☎ 3417.
— Jak., Bmt., Suworowstr. 106, W. 6.
— Jak., Masch., Friedrichstr. 3W7.
— Juliane, Hsbn., Marienmühlenstr. 12
— Krisch, Inh. d. Firma Krisch Edolf, Mühlenstr. 9, ☎ 2911.
Edsberg, Axel, Kfm., Kalnez. Str. 1W3
Eeck, Heinr., Schlosser, Talsen. Str. 9.
— Karl Paul', Werkmstr., Ritterstr. 11.
— Wilh., Buchhltrn., Schützenstr. 15W18.
Eegriwe, Joh., Mitinh. d. Firma J. Hold & Co., Alexanderstr. 51, W. 6.
— Edw. Joh.', Ing.-Techn., Ass. am Pol., Alexanderstr. 51, W. 6.
Eelei, Karl, Einfahrt, Suworowstr. 18.
— Aug., Brothdl., Dorotheenstr. 10.
— Jan, Einfahrt, Mühlenstr. 101.
Eesal, Jan Pet.', Schndr., Ritterstr. 58.
Eesalin, Jan, Sleeperh., Segelstr. 7.
— Jul., Töpfer, Revaler Str. 69W38.
Eesalmann, Jan., Hsb., Grotenstr. 6.
Eesalneek, J., Hdlr., Elisabethstr. 22.
— Jak., Former, Salwensche Str. 6.
— Joh., Oekonom, Marienstr. 8a, W. 9. ☎ 3889.
— Kath., Hdlrn., Lagerstr. 28, W. 6.
— Marie, Frau, Lagerstr. 10.
— Thom., Tschlr., Pernauer Str. 23.
Eewin, Aug., Musiker, Matthäistr. 70.
— Ernst, Schlosser, Kirchhofsstr. 4.
— J., Fleischhdl., Suworowstr. 51.
— Jan, Fleischhdl., Mittelstr. 10.
— Joh., Bäcker, Romanowstr. 27.
— Joh., Fleischer, Mühlenstr. 28.
— Krisch, Schlosser, Marienstr. 124.
— Pet., Schuhw.-Hdl., Alexanderstr. 135
Effel, Frume, Wwe., Sadownikowstr. 13.
— Herm., Kapellmstr., Brunnenstr. 6.
Effert, Agnes, Wwe., Hsbn., Theresenstr. 10, W. 1.
— Otto, Feldscher, Marstallstr. 17.
Effner, Emilie, Dw., Kalnezeem. Str. 2
Efram, Alex., Vorarb., Grenzstr. 28.
Efrot, J. A., Hg., Säulenstr. 65W15.
Egat, Saul, Maler, Kurmanowstr. 11
Eger, Jan, Hsb., Matthäistr. 102.
— Wold., Hg., Matthäistr. 102.
Egert, Rud., Korresp., Revaler Str. 36.
— Grete, Wwe., Jakobsstr. 28W26.
Egge, Wilh., Wwe., Schiffsstr. 28W13.
Eggendorf, A., Hsb., Livenstr. 6.
— Ed., Selters- u. Kwaßfabr., Dünamündesche Str. 38.
— Jak., Bmt., Dünamünd. Str. 38.
— Paul, Bmt., Dünamünd. Str. 38.
Egger, Joh. Karl', Tschlr., Säulenstr. 34
— Wilh., Klempn., Ritterstr. 66.
Eggers, Elis., Wwe., Kalnezeem. Str. 45.
— H., Kalnezeem. Str. 45, ☎ 1287.

E. v. Eggert
Inh.: Walter Kauffmann.
Allerhöchste Auszeichnung
Seiner Majestät des Kaisers.
Photographische
Kunstanstalt.
Alexanderstrasse 6, Tel. 867.

Karl Grünbergs
Matthäistr. № 54, im eigenen Hause.
Telephon № 2402.
Die besten Gummireifen der Welt.

Ch. Jürgensohn, Weingrosshandlung, Wallstr. Nr. 20. Telephon Nr. 106.

Eggert, E., (Inh. Walter Kauffmann), Photograph.-Atelier, Alexanderstr. 6, ⊶ 867.
— E., Fotogr., Romanowstr. 14W3.
. Eggert, 2. G., Trakteur, Inh.: Rud. Eggert, Theaterstr. 3, ⊶ 1002.
ggert, Dav., Kwh., Bergstr. 52.
— Emilie, Schndrn., Jungfernstr. 21.
— Ferd., Oekonom, Jungfernstr. 21.
— Jul. Mich.', Bahnbmtn., Alexanderstr. 151W15.
— Konst. Franz', Stationsvorst. = Geh., Station Alexanderpforte.
— L., Petrifriedhof 15W2.
— N., Oekonom, Schaalstr. 3W7.
— Rud., Inh. d. Firma R. Eggert, Theaterstr. 3.
— Rud., Traktörinh., Schmiedestr. 9.
gink, Alice Iw.', Provis.-Wwe., Nikolaistr. 67b.
gintow, A. S., Kürschner, Theaterstr. 4, ⊶ 6477, wohnt kl. Sünderstr. 2W7.
glau, Jak., Kontordiener, Turgenjewstr. 23W7.
— Jan, Kol.-Hdlg., Nordstr. 8.
gle, Andr., Schiffszimm., Matrosenstr. 4
— Ernst, Schuhm., Kalnezeem. Str. 41.
— Ernst, Werkmstr., Petersb. Ch. 29.
— Friedr., Stauer, Abguld. Str. 1.
— Fritz, Fabrikbmt., Weißenhof. Str. 3.
— Heinr., Bierhdlg., Annenhöf. Str. 3.
— J., Hsb., Champetresche Str. 82.
— Jan, Expreß, Rujensche Str. 5, W. 9.
— Jan, Hsverw., Hasenholm. Ufer 29.
— Jan, Zimm., Eugenienstr. 6.
— Indr., Ankern., Gogolstr. 19.
— Joh., Kesselschm., Katharinend. 17.
— Joh., Schlosser, Bachstr. 10, W. 13.
— K., Zimmerm., Appricken sche Str. 4.
— Karl, Kol.-Hdl., Ritterstr. 75.
— Karl, Kwh., Unionstr. 6.
— P., Teehaus, Katholische Str. 17.
— Pet., Fleischer, Windauer Str. 4.
— Pet., Hdlr., Kathol. Str. 4.
glenthal, Rob., Musiklehr., Alexanderstr. 121W46.
glin, Karl, Taxat. a. Stadtlomb, Taubenstr. 37W11.
— Karl, Dw., Wasastr., Villa Ruetz.
glin-Weglin, Jan, Hsb., Ernestinenstr. 35.
art. Eglit, 2. G., Bauuntern., Laboratoriumstr. 21, ⊶ 5604.
glit, sieh auch Eglith.
— A., Fleischermstr. = Wwe., Ernestinenstr. 3.
— A., Kol.-Hdlg., Marienstr. 24, W. 11.
— A., Schuhw.-Hdl., Schiffsstr. 16.
— Ad., Schndr., Newastr. 10.
— Adam, Bierhdl., Schreyenbusch 4, 20.
— Alex., Maurer, Matthäistr. 115W3.
— Ambr., Zuschndr., Schreyenbusch 1, 9.
— Andr., Kwh., Marienstr. 24.
— Andr., Schlosser, Schreyenb. 4, 11a.
— Andr., Schmied, Alexanderstr. 161.
— Andr., Zimm., Windauer Str. 9, W. 5.
— Andsch, Schlosser, Schreyenb. 8, 15.
— Anna, Frau, Subbathsche Str. 3.
— Anna, Hdlrn., Goldinger Str. 2.
— Anna, Hsverwalt., Weißenhöf. Str. 10
— Anna, Pens., Dorpater Str. 33W38.
— Anna, Schndrn., Talstr. 5.
— Anna, Wwe., Alexanderstr. 161.
— Anna, Wwe., kl. Altonaer Str. 14.
— Anna, Wwe., Säulenstr. 88, W. 8.
— Ans, Hdlr., Holmstr. 9.
— Aug., Krons-Tierarzt, Dorpaterstr. 68, ⊶ 6820.

— Aug., Zimmerm., Rabenstr. 11.
— Berta, Schndrn., Subbath. Str. 3.
— Christ., Wwe., Revaler Str. 51W6.
— Dav., Schndr., Schreyenbusch 3, 3.
— Dietr. Joh.', Werkmstr., Pilgerstr. 4
— E. F., Kanzleibmt., Alexanderstr. 37.
— Ed., Arrendator, Alexanderstr. 194.
— Ed., Feldscher, Gertrudstr. 109, W. 70.
— Ed., Hg., Lange Str. 12.
— Ed., Kol.-Hdl., Schreyenbusch 1, 32.
— Ed., Maurer, Alexanderstr. 103W17a.
— Ed., Maurer, Wenden. Str. 17.
— Ed., Untern., Revaler Str. 41W7.
— Elis., Wwe., Dünamünd. Str. 32.
— Elsa, Wwe., Revaler Str. 63, W. 15.
— Emil., Wwe., Duntenhöf. Str. 7.
— Emilie, Wwe., Sternstr. 16, W. 10.
— Emma, Frl., Ritterstr. 90, W. 13.
— Ernst, Ger.-Bmt., Suworowstr. 80.
— Friedr., Kwh., Mühlgrab. Str. 14a.
— G., Kol.-Hdl., Schlocksche Str. 54.
— Gabr. Pet.', Dom.-Verw.-Bmt, Hilfsstr. 13, W. 13.
— Georg, Dw., Artilleriestr. 34, Q. 31.
— Grete, Hsbn., Kalnezeemsche Str. 153.
— Gust., Schmied, kl. Mosk. Str. 25.
— H., Telegr.-Bmt., Herrenstr. 33.
— Heinr., Spark.-Bmt., Herrenstr. 33.
— Heinr., Wächter, Gertrudstr. 101.
— Herm., Schlosser, Säulenstr. 67.
— J., Frau, Sandstr. 20, W. 6.
— J., Hdlr., Marienstr. 17, W. 26.
— J., Kol.-Hdl., Marienstr. 22, ⊶ 5409.
— J., Kol.-Hdlg., Petersb. Ch. 77.
— J., Schndr., Suworowstr. 8W5.
— Jak., Dw., Matthäistr. 71W37.
— Jak., Dw., Säulenstr. 19.
— Jan, Bierhdlr., Hospitalstr. 35.
— Jan, Böttcher, Fischerstr. 12a.
— Jan, Diener, Baumstr. 7.
— Jan, Exped., Suworowstr. 78W5.
— Jan, Former, Schreyenbusch 2, 14.
— Jan, Fuhrm., Karolinenstr. 44.
— Jan, Fuhrm., Rabenstr. 8.
— Jan, Fuhrm., Revaler Str. 89W7.
— Jan, Fuhrm., Weißenhöf. Str. 6.
— Jan, Fuhrm.-W., Schreyenbusch 3, 4.
— Jan, Hdlr., Petersb. Ch. 77.
— Jan, Hsb., Schlocksche Str. 46, W. 1.
— Jan, Masch., Grotenstr. 6.
— Jan, Maurer, Dorotheenstr. 1.
— Jan, Priv., Maistr. 2.
— Jan, Schlosser, Adolfstr. 9.
— Jan, Schlosser, Helenenstr. 13.
— Jan, Schlosser, alte Mit. Str. 30.
— Jan, Schlosser, Sprenkstr. 24.
— Jan, Schmied, Petersb. Ch. 127W2.
— Jan, Tschlr., Artilleriestr. 47W4.
— Jan, Werkmstr., Ludwigstr. 2W27.
— Ilse, Wwe., Schreyenbusch 1, Querl. 6
— Indr., Priv., Mitauer Ch. 35a.
— Joh., Bankdiener, Kurische Str. 3a.
— Joh., Dreher, Mitauer Ch. 35a.
— Joh., Dw., Mühlenstr. 25.
— Joh., Hg., Dünamünd. Str. 32.
— Joh., Hg., Newastr. 8.
— Joh., Lehrer, Romanowstr. 29W52.
— Joh., Maurer, Feldstr. 4.
— Joh., Maurer, Säulenstr. 34.
— Joh., Mstr., Pilgerstr. 12, W. 1.
— Joh., Milchpächter, Goldingerstr. 27.
— Joh., Tschlr., Alexanderstr. 87.
— Joh., Zimm., Wendensche Str. 3.
— Jul., Fuhrm., Artilleriestr. 40.
— Jul., Schlosser, Schlocksche Str. 35a.
— Julie, Hsb., Ehstenstr. 1.
— Jur, Dw., Matthäistr. 50b.

— Jur, Schndr., Schreyenbusch 1, 19.
— Karl, Dw., Bäckereistr. 12.
— Karl, Dw., Kirchenstr. 41, W. 4.
— Karl, Dw., Paulucci str. 8, W. 28.
— Karl, Fuhrm., Goldinger Str. 1.
— Karl, Kol.-Hdl., Kalnezeem. Str. 189.
— Karl, Schlosser, Schreyenbusch 1, 42.
— Karl, Schlosser, Suworowstr. 113.
— Karl, Schuhm., Artilleriestr. 63.
— Karl, Tschlr., Friedensstr. 35W22.
— Karl, Untermstr., Dorpater Str. 37.
— Karl, Zimm., Gertrudstr. 115.
— Karl Petr.', Schndr., Dünam. Str. 14.
— Kath., Wwe., kl. Newastr. 2W8.
— Krist., Wwe., Rabenstr. 8.
— Lene, Wwe., Ritterstr. 91, W. 5.
— Leonh., Hg., Simonstr. 8W5.
— Luise, Hebamme, Säulenstr. 19, W. 33
— Maja, Wwe., Schreyenbusch 1, 33.
— Marie, Frl., Stahlgießereistr. 1W7.
— Marie, Hdlrn., Alexanderstr. 78W28.
— Mar., Hausverw., Bockstr. 1, W. 1.
— Mar., Pens., Suworowstr. 13, W. 2.
— Marie, Schndrn., Alexanderstr. 161.
— Marie, Schndrn., Sprenkstr. 11.
— Marie, Wwe., Dünamünd. Str. 32.
— Marie, Wwe., kl. Altonaerstr. 16.
— Mart., Bauuntern., Laborator. Str. 21, ⊶ 5604.
— Mart., Fuhrm., Kalugasche Str. 8.
— Mart., Hdlr., Poltawasche Str. 6.
— Mart., Seem., Muckenholmstr. 37.
— Mart., Zimm., Hapsaler Str. 3.
— Marz, Fuhrm., Romanowstr. 77.
— Math., Wwe., kl. Schmiedestr. 16.
— Mik., Hsb., Maistr. 5.
— Mik., Klempner, Wendensche Str. 3.
— Minna, Hgn., Schlocksche Str. 54.
— Minna, Wwe., Wenden. Str. 41.
— Nat., Wwe., Marienstr. 57.
— Nik. Andr.', Bankbmt., Sprenkstr. 23b
— Osw., Zimmerm., Wenden. Str. 3.
— Pauline, Hsb., Pilgerstr. 12.
— Pet., Agent, Ritterstr. 90W7.
— Pet., Amts-Schuhm.-Mstr., Suworowstr. 7.
— Pet., Dw., Hospitalstr. 7W15.
— Pet., Fleischer, Duntenhöf. Str. 2W5.
— Pet., Fuhrm., Karolinenstr. 42W14.
— Pet., Hsb., Hapsaler Str. 24.
— Pet., Hsb., Palmstr. 11W5.
— Pet., Hsb., Vorarb., Fuhrmannsstr. 9
— Pet., Kesselschm., Schreyenb. 1, 8.
— Pet., Kutscher, Turgenjewstr. 2.
— Pet., Landw., Bikkernsche Str. 36.
— Pet., Lehrer, Pokrowstr. 8.
— Pet., Masch., Dorotheenstr. 13.
— Pet., Maurer, Katholische Str. 28.
— Pet., Maurer, Matthäistr. 50, W. 38.
— Pet., Maurer, Schulenstr. 20, W. 9.
— Pet., Mech., Alexanderstr. 30, ⊶ 2525
— Pet., Schlosser, Friedensstr. 29, W. 4.
— Pet., Schlosser, Schlocksche Str. 22.
— Pet., Schuhm., Aahöfsche Str. 2.
— Pet., Techn., Alexanderstr. 30W10.
— Rob., Hg., Dorpater Str. 6W28.
— Rud., Schlosser, Wenden. Str. 7W9.
— Sim., Portier, Newastr. 38, W. 9.
— Sophie, Schulvorst., Annenstr. 2.
— Tennis, Bmt., Unionstr. 52.
— Tennis, Hsb., Bikkernsche Str. 79.
— Trine, Wwe., Wolmar. Str. 28.
— Viktor, Schriftsteller, Säulenstr. 20.
— W., Schndr., Pferdestr. 7W1.
— Wilh., Buchdr., Alexanderstr. 161W4.
— Wilh., Kol.-Hdl., Mühlenstr. 37.
— Wilh., Schaffner, Bikkern. Str. 31.
— Wilh., Schuhm., Kalnezeem. Str. 34.

Karl Grünberg, Matthäistr. № 54, im eigenen Hause. Telephon № 2402. Die besten Gummireifen der Welt.

Eigene Filialen: Mühlenstr., Ecke der Suworowstr., Tel. 325. Hagensberg, Waldstr. 4a, Tel. 3950. Weberstrasse, Ecke der Altstadt, Tel. 1569. Mitauer Chaussee 12, Tel. 3055.

Karl Grünberg, Matthäistr. № 54, im eigenen Hause. Telephon № 2402. Die besten Gummireifen der Welt.

Eglith, Alfr. Joh.', Lagerverw., Grobinsche Str. 4.
— Aug., Tierarzt, Dorpater Str. 68, ☎ 6820.
— Emma, Schndrn., kl. Altonaer Str. 7.
— Rud. Andr.', Abt.-Chef d. Firma L. W. Goegginger, neue Ritterstr. 3a.
Ehber, Luise, Hsbn., Marienstr. 54.
Ehck, Theod., Bmt., Marienstr. 83.
Ehdol, Karl, Hsb., Woronesher Str. 1.
Ehk. Sieh auch Eck.
— A. R., Bmt., Talsensche Str. 14.
— Ernst, Elektriker, Goldinger St. 11.
— Joh., Stadtbmt., Ritterstr. 91W21.
— Rob., Hsb., Kurische Str. 4, Q. 1.
— Wilh., Zimmerm., Mitauer Ch. 26.
Ehke, Wilh., Kutscher, Dorpater Str. 83
— Reinh. Nik.', Priv., Lagerstr. 47.
Ehkis, Dore, Wwe., Hsbn., Schulzenhöf. Str. 6.
— Aug., Schuhm., Schulzenhöf. Str. 6.
— Iw. Iw.', Ing.-Chem., Schulenstr. 28
Ehlerdt, Julie, Wwe., Hsbn., Johannisstr. 6.
Ehlers, Paul, SR, Oberlehr., Kirchenstr. 4a.
v. Ehlert, Alex. Wold.', Fotogr., Brunnenstr. 6.
Ehlert, Annette, Wwe., Kurmanowstr.20
— Ant. Krist.', Werkmstr., Gertrudstr.28
— Arv., Hg., Dorpater Str. 7W9.
— Christ., Buchhltr. d. Stadt-Dampferverk., Revaler Str. 41.
— E., Priv., Dorpater Str. 99W5.
— Felix Karl', Fleischer, kl. Lagerstr. 4.
— Franz, Privat., Kaisergartenstr. 6W2.
— Karl, Fabr.-Bmt., Lagerstr. 28.
— Karl, Fleischer, Pokrowstr. 14, W. 4.
— Karl, Hg., Dorpater Str. 99W5.
— Karl, Lokomotivf., Kurmanowstr. 20.
— Lina, Hgn., Duntenhöf. Str. 48.
— Wilh., Werkmstr., Kaisergartenstr. 6W2
Ehlertz, Aug., Buchhltr., Suworowstr. 31,
— Emma Aug.', Korresp., Aleranderstr. 74.
— Rob. Hugo, Kfm., Inh. d. Desinf.-Anstalt „Sirene", kl. Sandstr. 13, ☎ 501.
Ehmcke, Art., Hg., Bikkernsche Str. 9.
— Emilie, Vorarb., Friedensstr. 17a.
— Heinr., Archit., Elisabethstr. 13W4.
— Karol., Rentn., Hospitalstr. 9, W. 18.
— Marg., geb. Holm, Schwartzenh. Str. 12
— Wilh., Hsb., Agent, Schlock. Str. 22, ☎ 5594.
Ehmsen, Emil, Hsb., Hg., Pferdestr. 7.
— Frdr., Kfm., 1. Weidendamm 8.
— Friedr., Schlosser, Aleranderstr. 151.
Ehnbohm, Marie, Wwe., Pension, Kalkstr. 35.
Ehrbeck, A., Dentiste, Spr. 10—12 und 2—4, Jakobsstr. 30.
Ehrberg, Aug. Jan', Hg., Waffenstr. 8.
— Joh., Fuhrm.-W., Waffenstr. 8.
— Sim. Iw.', Hsb., Lagerverw., Waffenstr. 8.
Ehrenfeldt, Bertul, Masch., Romanowstr. 62
— Sophie, Wwe., Hsbn., Drosselstr. 27.
Ehrenfeucht, Vikt. Emil', SR, Adj.-Prof. am Polyt., Mühlenstr. 3a.
Ehrenpreis, E., Holzhdl., Marienstr. 64, wohnt Suworowstr. 72W1.
— Pet., Dw., Ritterstr. 49, W. 19.
Ehrenstreit, Joh., Telegr.-Bmt., Marienstr. 32W31.
Ehrfeld, Alja, Diakonisse, Friedensstr. 3
— Magda, Diakonisse, Friedensstr. 3.

Ehrgle, Pet., Gärtner, Rumpenhöfsche Str. 21W14.
— Alfr., Maurer, Bienenstr. 13.
Ehrglis, Alex., Vorarb., Pokrowstr. 11.
— Alb., Hg., Nikolaistr. 70, W. 3.
— Christ., Fuhrm., kl. Lagerstr. 1, W. 10
— Ernst, Maler, Kaukasische Str. 18W6.
— Fritz, Bierhdlr., Trinitatisstr. 18.
— Georg, Maler, Revaler Str. 64.
— Karl, Steuerm., Revaler Str. 35W20.
— Kath., Hdlrn., Petersburg. Ch. 12.
— Mart., Schlosser, Dorotheenstr. 50.
Ehrhardt, Friedr., Hsb., Schiffskapt., Hapsaler Str. 2.
Ehrin, Wilh., Schndr., Petersb. Ch. 38.
Ehringhaus, Friedr. Theod.', Werkmstr., Schützenstr. 6.
Ehrle, Franz Franz', Werkmstr., Kurische Str. 1.
Ehrlich. Sieh auch Erlich.
— Alex., Kol.-Hdlr., Katharinend. 12.
— Amalie, Frl., Alexanderstr. 152.
— Andr., Friedr.', Bahnbmt., Gertrudstr. 133W12.
— Frieder., Wwe., Kirchhofsstr. 16, W. 6.
— Fritz, Maurer, Sprenkstr. 61, W. 5.
— Joh., Privat., Elisabethstr. 75, W. 2
— Lisa, Wwe., Säulenstr. 82W9.
— Paul, Bmt., Dorpater Str. 56.
Ehrmann, Anna, Hebamme, Revalerstr.61
— Anna, Hsbn., Versohnsche Str. 6.
— Elwire (Ella), geb. Graatz, Kfm.-Wwe., Schulenstr. 10W10.
— J., Dw., Mitauer Ch. 2.
— Joh., Vers.-Bmt., Revaler Str. 61.
— Kurt Karl', Hg., Schulenstr. 10W10.
— Pet., Schmied, Pernauerstr. 18, W.6
Ehrmannsohn, Rob., Schlosser, Ernestinenstr. 3.
— Karl V., Posament., Talsen. Str. 4.
Ehrsam, Christ., Schlosser, Essenh. Str. 9.
Ehrtin, Lina, Hgn., Schwimmstr. 5W12.
Ehrtmann, Ludw. Joh.', Konsul, Nikolaistr. 23W21.
Ehrz, Ans, Hsb., Assietensche Str. 1.
Ehstischer Bildungsverein, Elementarschule, kl. Lagerstr. 17.
Ehstischer Konsumverein, kl. Lagerstr. 24, ☎ 3241.
Ehstischer Mäßigkeitsver., Lagerstr. 18.
Ehstisch-Russ. Peter-Paul-Schule, (Lehrer: A. Rache), Lagerstr. 18, W. 13
Ehwing, A., Lehrerin, Lermontowstr. 2a.
— Fr., Lehrer, Lermontowstr. 2a.
— Friedr., Exped. u. Kanzl. d. Oekon.-Amts, Kalnezeemsche Str. 43.
— John Friedr.', Klarirer, Kalnez.Str.43
Eibaum, Math., Kol.-Hdl., Wendensche Str. 33.
Eibutis, Bened., Zimmerm., Windstr. 16
Eichbaum, Andr., Hsb., Champetr. Str. 113
— Eug., Ing., Martinshöf. Str. 1.
— Georg Karl', Hg., Bienenstr. 6W10.
— Herb., Alexanderstr. 152.
— Jan, Mech., Obststr. 6, W. 7.
— Karl, Kalkulator, Alexanderstr. 152.
Jakob M. Eiche, 2. G., Stempelfarben und Tinte, Inh.: Die Brüder Heinr., Alexander u. Bruno Eiche, Dorotheenstr. 38, ☎ 1240.
Leopold Eiche, 2. G., Reepschlägerei, Inh.: Leop. Eiche, Petersb. Ch. 27, ☎ 3398. Niederlagen: kl. Sünderstr. 4, Neupforte 7, ☎ 989.
Leopold Eiche, **vorm. Iw. I. Nowikow**, 2. G., Manufakturw., Schiffsprovision, Inh.: Leop. Eiche, Kämmereistr. 6, ☎ 1747.

Eiche, A., Priv., Gertrudstr. 30W2.
— Alex., Bmt., Kaufstr. 9, W. 4.
— Alex., Priv., Muckenholm. Str. 5.
— Alex., Techn., Mitinh. d. Firma Jak. M. Eiche, Dorotheenstr. 38W9.
— Arn., Kunstmaler, kl. Lagerstr. 41.
— Bruno Jak.', Mitinh. d. Firma Jak. M. Eiche, Dorotheenstr. 38.
— Christ., Schiffsexped., Fuhrmannsstr. 9
— Edg. Pawl.', Archiv. d. Russ.-Balt. Waggonfabr., Wolgund. Str. 18.
— Friedr., Hg., Sünderstr. 28.
— Gust., Bierbudeninh., Romanowstr. 11
— Heinr., Chem., Mitinh. d. Firma Jak. M. Eiche, Dorotheenstr. 38.
— Heinr., Hg., Gregorstr. 5.
— Jak., Koch, Mühlenstr. 63, Q. 3.
— Joh., Hsverw., Ringensche Str. 6.
— Joh., Schlosser, Säulenstr. 34.
— Karl, Exped., Gregorstr. 6.
— Karol., Wwe., Färberstr. 17W5.
— Konst., Hsb., Expedient, Dünamündesche Str. 20, ☎ 1189.
— Leop., Amts-Seilermstr., Inh. der Firma Leopo.d Eiche, Petersb. Ch. 27
— Ludw., Tschlr., Säulenstr. 33.
— Malw., Buchhltrn., Alexanderstr. 154
— Mart., Lehrer, Lermontowstr. 3.
— Paul, Hsb., Wolgundsche Str. 18.
— Pet., Instr.-M., Säulenstr. 49a, W. 25
— Theod. Alex.', Hg., Kaufstr. 9W3.
— Theod. Theod.', Ing.-Techn., Direkt. der Firma Thos Firth & Sons, Martinshöfsche Str., Salamander.
— Wilh., Kassirer, Gregorstr. 9.
Eichel, M., Plissieranst., Gertrudstr. 37
Eichenbaum, Aug., Gärtner, Katharinendamm 11, W. 11.
— Dav., Fuhrm., Fuhrmannsstr. 36.
— Kath., Schndrn., Ritterstr. 58, W. 21.
— P., Hsb., Fuhrm., Sternstr. 13W5.
— Pet., Hsb., Rabenstr. 7, Q. 1.
Eichenberg, Bert., Ladendiener, Suworowstr. 21W7.
— Ernst, Maler, Zementstr. 10.
— Ernst Joh.', Prok. d. Firma Beyer & Wannag, Theaterboul. 6W1.
— Helene, Wäsch., Romanowstr. 96.
— Jan, Hsb., Schreyenbusch 1, 29a.
— Kath., Näht., Adlerstr. 8, W. 8.
— Krischj., Tschlr., Kurmanowstr. 23W12
— Lisa, Frl., Lärmstr. 13.
— Lotte, Wwe., Dorotheenstr. 19.
— Mang., Schndr., Schreyenbusch 1, 29.
— Marie, Wwe., Friedensstr. 23W2.
Eichenfeld, Karl, Vorarb., Adselsche Str. 9
Eichenheim, Duntenhof. Str. 28, Kinderasyl, ☎ 3234. Sieh Register Seite 2.
Eichenthal, Aug., Tschlr., Abguld. Str. 9.
— Fritz, Stauer, Grabenstr. 5.
Eichert, Bruno, Hg., Mühlenstr. 37.
Eichfeld, Alex., Hg., Stralsunder Str.
Eichfuß, Rob., Materialverw., Peterholmstr. 6, W. 17.
Eichholz, Chaim, Glaser, Matthäistr. 27.
— Aug. Matth.', Bankbmt., Annenhöfsche Str. 2.
— Jan, Bmt., Soldatenstr. 1.
— Jan Jan', Hg., Adselsche Str. 7.
Eichhorn, Melitta, geb. Raasche, Kfm.-Wwe., Elisabethstr. 69.
Eichler, Emilie, Kontorbmtn., Schloßplatz 3, W. 22.
— Aug. Ernst', Hgn., Schloßplatz 3W22.
— Ed., Montör, Adolfstr. 15.
— Ernst, Schuhm., Gymnasiumstr. 26.
— Fritz, Geschäftsf., Schwartzenh. Str. 1.
— Gust. Ed.', Bürodiener, Spatenstr. 15.

Wein- u. Austern-Stuben Basteiboulevard Nr. 2, Telephon Nr. 80. Otto Schwarz. Wein-, Delikatessen- u. Cigarren-Lager Basteiboulevard, Ecke der Kalkstrasse.

— Karl, Bmt., Schloßplatz 3, W. 22.
Eichmann, Andr., Geschäftsf., Holmstr. 8.
— A., Bankbmt., Nikolaistr. 69aW33.
— Anna, Kanzl.-Bmtn., Dorpater Str. 6
— Anna, Wwe., Helenenstr. 2, W. 5.
— Christ., Dw., Zimm., Gipsstr. 10.
— Ed., Bankbmt., Nikolaistr. 69aW33.
— Fritz, Kapt., Hasenholm. Ufer 19.
— Fritz, Schmied, Revaler Str. 65, W. 2.
— H., Fabrikbmt., Schwarzenh. Str. 5.
— Jan, Bahnbmt., Matthäistr. 89a.
— Joh., Hg., Dorpater Str. 6W15.
— Joh. Rud.', Vogelhdl. „Kanaria", kl. Schmiedestr. 3, wohnt Petrikirchenstr. 3.
— Karl, Hg., Bienenstr. 5, W. 5.
— Karl, Tschlr., Gertrudstr. 75.
— Karol., Weberstr. 6, W. 9.
— Osk. Osk.', Hg., Helenenstr. 2, W. 1.
— Thom., Schlosser, Oskarstr. 8, W. 14
— Vikt. Em.', Hg., Dorpater Str. 6.
— W., vorm., A. Ahbrandt, Kalkniederlage, Suworowstr. 8, Stadtkanal, ☎ 600.
— Wilh., Hsb., Kontorbmt., Gypsstr. 4a.
— Wilh. Wilh., Fabrikbmt., Bienenst. 5W5.
Eichner, E., Hg., Honigstr. 1W1.
Eichthal, Emilie, Wwe., Suworowstr. 82.
— Rob., Maler, Hasenstr. 3W10.
Eichwald, Ad., Hg., Wallstr. 27W4.
— Ans, Schmied, Sprenkstr. 56, W. 4.
— Ans Jndr., Wächter, Bischofstr. 3.
— Chr., Kutscher, Stegstr. 8W9.
— Joh., Maler, Pionierstr. 7, W. 6.
— Sam., Schlosser, Schlocksche Str. 87.
Eichwaldt, Olga, Oberst-Wwe., Jägerstr. 4W9.
— Paul., Lehrerin, Jägerstr. 4, W. 9.
Eickelberg, Paul, Mitinh. d. Firma Blankemann & Lange, Windauer Str. 59. ☎ 4067.
V. Eickert, 1. G., Kommissions- und Agenturgeschäft, Großhandel mit Webergarnen und Watten, Inh.: Julius Vogelsang, Prok.: Fedor Ludw.' Bettmann, Koll.-Prok.: Ed. Heinr.' Brandenburger u. Rich. Fedor' Bettmann, Pferdestr. 25, ☎ 12.
Eickert, Chr., Exped., Domplatz 13, W. 4.
— Anna, Kassir., Domplatz 13W4.
— Gust., Gertrudstr. 3, ☎ 4106.
— J. G., Wolgund. Str. 46, ☎ 6465.
— Jan, Hsb., Salwensche Str. 41.
— Wally, Hsb., Wolgund. Str. 46.
Eidenson, Jser., Hg., Grabenstr. 28.
Eidenstein, Benz., Schuhm., Marienstr. 106W13.
Eidison, Sch., Kfm., Mosk. Str. 47.
Eiduk. Sieh auch Eyduck.
— Alex., Schlosser, Bauskesche Str. 9.
— Austra, Priv., Sappeurstr. 1aW55.
— Jan, Gärtn., Windstr. 26W5.
— K., Maurer, Gertrudstr. 107W9.
— Pet., Hsb., Bauskesche Str. 9.
— Pet., Schlosser, Dünab. Str. 37.
Eidukas, Kaj., Hsb., Tulasche Str. 10.
Eidukewitsch, Oss., Schlosser, Matthäistr. 52.
— H., Wwe., kl. Palissadenstr. 8W8.
Eidus, Taube, Wwe., Moskauer Str. 53.
— B., Fleischer, Elisabethstr. 103.
— R. L., Dentiste, Schlocksche Str. 18.
Eidusch, B., Fleischhdl., Kurmanowstr. 11, ☎ 6316.
„Eifer", Unterstützungskasse d. Eisendreher, Kurmanowstr. 3.
Eigenhäuser, Friedr. Fritz', Werkmstr., 2. Weidendamm 40.

A. Eigenmann

Turmstrasse 4 und 7.
Telegramme: Agir—Riga.
Telefon 5017, Postfach 12.

Butter, Käse, Eier, Wild, Geflügel etc. en gros.

Eigene Einkaufssellen in Sibirien.
Verkauf von Molkerei-Zubehör.

A. Eigenmann, 2. G., Landesprod., Inh.: Anton Eigenmann, Turmstr. 4 und 7, ☎ 5017.
Eigenmann, Ant., Inh. d. Firma A. Eigenmann, Schulenstr. 14W22.
Eiken, Fritz, Hsb., Fleischhdlr., Dorotheenstr. 29.
Eiklon, Krist. Jur.', Schuhm., Säulenstr. 91W40.
— Krist., Tschlr., Gertrudstr. 113.
Eikne, Ans, Masch., Dünamünd. Str. 32
Eikus, Chr., Buchdr., Wolmar. Str. 43.
Eiland, Jan, Holzhdlr., Kalnez. Str. 185
Eilersen, Rich., Chem. Laborat., Hospitalstr. 15.
Eimann, Olga, Kassir., Smolenskerstr. 9
— Willy, Tschlr., Säulenstr. 33.
Einath, Friedr., Maurer, Goldinger Str. 10.
— Ernst, Maurermstr., Karolinenstr. 31
— Theod., Bauuntern., Karolinenstr. 31, ☎ 6133.
Einberg, Ernst, Mech., Industriestr. 11.
— J. J., Geschäftsf. des Lomonossow-Gymn., Matthäistr. 50, W. 33.
— Joh., Schndr., Wendensche Str. 23W4.
— Jw. Karl.', vereid. Rechtsanw., Spr. 9—10, Suworowstr. 11, W. 6.
— Karl, Zimmerm., Industriestr. 11.
— Paul., Schndrn., Revaler Str. 41.
— Rob., Kwh., Nikolaistr. 69a.
— Wold., Schuhm., Revaler Str. 70.
Einemann, Joh., Hsb., Grenzstr. 20.
— Hedw., Näht., Laubstr. 12.
Einert, Paul Aug.', Kfm., Dir. d. Allg. Elektr.-Ges., Versohnsche Str. 1.
Einfeldt, R., Maler, Smolensk. Str. 9W41
Einführer, Wilh., Bmt., Suworowstr. 58
Einhorn, Nosson, Klempn., Moskauer Str. 56W15.
Einig, Winz., Zollbes., Schiffsstr. 26.
„Einigkeit", Hilfs- u. Beerdig.-Kasse, Elisabethstr. 93.
Einisch, P., Steinh., Gertrudstr. 109.
Einrath, Anna, Kol.-Hdlg., Suworowstr. 63.
— Anna, Wwe., Matthäistr. 22, W. 8.
Eipert, Anna, Wwe., Gertrudstr. 26W2.
Eirosch, Ad. Joh.', Exped. u. Materialverw., Schlocksche St. 9W4.
Eiroth, Karl, Vorarb., Pleskauer Str. 4.
Eisa, Karl, Maler, Newastr. 26, W. 73.
Eisan, Rud., Fleischer, Matthäistr. 70.
— Sim., Maler, Säulenstr. 47W6.
Eisberg, Fritz, Dw., Elisabethstr. 3.
— Olga, Schndrn., Antonienstr. 15.
Eisburg, Kath., Wwe., Fruchtstr. 2.
Eischenberg, Ernst, Hsb., Kalnez. Str. 175
Eischizki, Anna, Frl., Felliner Str. 3a.
Eisen, E., Hebamme, Kemmernsche Str. 10
— Jan, Maler, Ritterstr. 77.
— Jul., Provis., Albertstr. 6W5.
— Th., Hg., Kemmern. Str. 10.
— Wold., Schlosser, Birkenstr. 4.
Ed. Eisenberg, 2. G., Bauunternehm., Inh.: Ed. Eisenberg, Feldstr. 3, ☎ 2188.

Eisenberg, Ed., Amts-Zimmermstr., Inh. d. Firma Ed. Eisenberg, Dir. d. Rig. Ges. gegens. Kredits f. Handel und Gewerbe, Feldstr. 3, ☎ 2188.
— Jank., Eisenhdl., Revaler Str. 55.
— Jtz., Hdlr., Wendensche Str. 15.
— Karl, Bmt., Feldstr. 3.
— Mich., Eisenhdl., Wendensche Str. 9.
Eisenschmidt, Heinr., Pastor an der Jakobikirche, Pauluccistr. 6.
— Leop., Hg., Baumw.-Manuf., Strasdenhof.
Eisenstadt, K., Dentist, Suworowstr. 24.
Eisenstein, J. J., Kol.-Hdl., Petersburger Ch. 107.
— Jsr., Hdlr., Sprenkstr. 19W1.
— Mich., SR, Ober-Jng., Nikolaistr. 6W7, ☎ 2484.
Eisenthal, Jul., Gießer, Rodenpoiserstr. 3
— Jul., Bürochef, Kojenholm. Str. 12W5
— Karl, Dw., Marienmühlenstr. 9.
Eisikmann, Leibe, Schndr., Färberstr. 24
Eisimont, L., Hgn., Annenhöf. Str. 1a.
Eising, Arv., Hg., Dorpaterstr. 88W18.
— Aug., Maler, Sprenkstr. 23, W. 14.
Eismann, Alex., Hutm., Pionierstr. 9.
Eismund, Mart., Hsverw., Säulenstr. 92
— Tadd., Schlosser, Dünamünd., Str. 30.

Adolf Eisolt

Holzwolle-Versand.
Agentur- u. Kommission

Pauluccistr. 3, Tel. 414.
Postfach 668.

Adolf Eisolt, 2. G., Agentur u. Kommission, Holzwolle-Versand, Inhaber.: Adolf Eisolt, Pauluccistr. 3, ☎ 414.
Eisolt, Ad., Inh. d. Firma Adolf Eisolt, Nikolaistr. 53, W. 2.
— Leop., Buchhltr., Gertrudstr. 55W6.
Eispur, Joh., Bierhdl., Bausk. Str. 8.
Eissmann, Jul., Bahnbmt., Polotzker Str. 5, W. 7.
Eiste, Alex. Reinh.', Betriebsleiter der Elektr. Kraftstat., Samsonstr., Villa Eiste.
Eister, K., Drechsler, Grenzstr. 8, W. 12
N. Eitelberg, 2. G., Manufakturw., Inh.: Nochum Eitelberg, Herrenstr. 24, ☎ 4371.
Eitler, Ed., Schlosser, Oststr. 5W5.
Eitminowitsch, Alfons, Frisörgeschäft, Brückenstr. 2 u. 10/12.
— Andr., Schlosser, Schreyenb. 1, 6.
Eitwin, J., Damenschndr., Scharrenstr. 9.
Ekal, Rich., Töpfer, Treyden. Str. 5.
Ekberg, E., Frl., Theaterboul. 9.
Ekis, Joh., Schausp., Gertrudstr. 53W1.
Ekkus, Alb. Jan', Journal., Ritterstr. 73a
Eklon, Jan, Schuhm., Suworowstr. 53.
— Adam, Fuhrm.-W., Hsb., Schreyenbusch 8, 16.
Ekmann, J., Maler, Rumpenhof. Str. 21.
Ekohn, Jan, Schuhm., Kalugaschestr. 17.
Ekonomow, Mich., Fleischhdl., Dünaburger Str. 2W3.
Eksterowitsch, Jw. Matw.', Bahnbmt., Marienstr. 64W18.
S. Elbeck, 2. G., Oriental. u. Manuf.-W., Inh.: Sarkis Elbeck, Scheunenstr. 12/14, ☎ 4191.

Karl Grünberg, Die besten Gummireifen der Welt.
Matthäistr. № 54, im eigenen Hause. Telephon № 2402

Nur importierte Weine in grösster Auswahl.

Karl Grünberg, Matthäistr. № 54, im eigenen Hause. Telephon № 2402. Die besten Gummireifen der Welt.

Elbeck, Sarkis, Inh. d. Firma S. Elbeck, Scheunenstr. 12W1.
Elbing, Minna, Frl., Sünderstr. 12.
— E., Frisöse, Schwimmstr. 5W7.
Eldur, Karl, Dw., Dorpater Str. 37W2.
„Elegance", sieh A. S. Levinsohn.
Elektrizitätswerk, Andreasholm, ☎ 2532. Verwalt. Basteiboul. 10, ☎ 2859.
„Elektro", Elektr. Werkst. (Inh.: A. Schulz), Gertrudstr. 19, ☎ 5935.
Elementarschule d. Bildungsver., Bikkernsche Str. 45.
Eleneek, Ottom., Zementmstr., Katharinendamm 8.
Eleowitsch, L., Schuhm., Smolensk. Str. 9.
Eleschunas, Oss., Brauer, Sadownikowstr. 26, W. 4.
Eleß, Joh., Tschlr., Petersb. Ch. 102.
Elevator in Riga, 2. G., Oeff. Lagerh. der Stadtverw. u. des Börsenkomités der Stadt Riga. Verwaltung: Eug. Schwartz, Präses; F. Baron Lieven, Vizepräses; M. Iwanow, J. Müller, A. Sellmer. Getreideinsp.: Karl Wilde v. Wildemann, Andreasdamm, ☎ 632 und ☎ 5141.
Eler, Marie, Wäschanst., Sprenkstr. 19.
— W., Bmt., kl. Palissadenstr. 11W8.
Elfenbein, Elise, Frl., Alexanderstr. 44.
— Karl Karl', Bevollm. Abt.-Chef d. Ges. Prowodnik, Andreasstr. 3W2.
Elfert, Jul., Schndr.-Mstr., Domplatz 9.
— Arth., Hg., Domplatz 9, W. 5.
Elfrechten, Anette, Wwe., Bärenstr. 14.
Eljanow, Mendel, Kfm., Pauluccistr. 12. ☎ 6062.
Elias, Christ. Gotth.', Bahnbmt., Sandstr. 11W11.
— Dan., Former, Gerberstr. 13.
— Dav., Schaffn., Schreyenb. 1, 23.
— Elisab., Wwe., Kaufstr. 20W5.
— Hans, Schlosser, Sprenkstr. 34cW31.
— Pet., Masch., Helenenstr. 6, W. 20.
Moissei Eliasberg, 1. G., ohne Handelsbranche, Pinsk.
Eliasberg, Jul., Dr. med., Spr. 9—11 u. 4—6, Reimersstr. 1W12, ☎ 3396.
— Julie, Wwe., Reimersstr. 1, W. 1.
— Miron, Augenarzt, Spr. 10—2 und 5—7, Klinik u. Wohnung Theaterboul. 8, ☎ 1903.
Moritz Eljaschew, 2. G., Petroleum, Inh.: Therese Eljaschew, Prok.: Joseph Eljaschew, Kaufstr. 1, ☎ 1825.
Eljaschew, Eug., Hsb., Nikolaistr. 29.
— J. S., vereid. Rechtsanw., Spr. 8—10 u. 4—7 Theaterboul. 9W7, ☎ 3399.
— Jak., Sattlerwerkst., Dorpaterstr. 33.
— Jankel, Kfm., Dorpater Str. 20.
— Jos., Prok. d. Firma Moritz Eljaschew, Parkstr. 8, W. 4, ☎ 4547.
— Isr., Dr. med., Nerven- u. innere Krankh., Romanowstr. 70a, ☎ 6008.
— Therese, Inh. d. Firma Moritz Eljaschew, Kaufstr. 1, W. 4.
Eljaschow, Eug., Kfm., Nikolaistr. 27, W. 2, ☎ 3165.
Eliassohn, Schmul, Korbm., Moskauer Str. 45, W. 11.
B. Eliasstamm, 2. G., Gold- u. Silberw., Inh.: Benj. Eliasstamm, Alexanderstr. 5, ☎ 6024.
S. Eliasstamm, 2. G., Möbel, Inh.: Schlaum Eliasstamm, Königstr. 10, Eing. Malerstr., ☎ 4346, Filiale Kaufstr. 9.

Eliasstamm, Elias, Hdlr., Sadownikowstr. 29, W. 8.
— Hdlr., kl. Schwimmstr. 2W9.
— J., Arzt, Spr.: 10—12 u. 4—6, Pauluccistr. 17, W. 5, ☎ 3632.
— Isaak, Stallstr. 1, W. 5.
— Jul., Kontor, Kramerstr. 2, ☎ 493.
— L., Schmiedestr. 62, ☎ 6396.
— Schlaume, Inh. d. Firma S. Eliasstamm, Königstr. 10.
Eljowitsch, B., Wwe., Mühlenstr. 130.
Elisabethschule d. Frauenvereins, Romanowstr. 60.
Elisejew, Nad., Kwh., Katholische Str. 16
Elison, W., geb. Hernmarck, Frau, Basteiboul. 6, W. 8, ☎ 250.
B. Elkan, 2. G., Lederwaren, Inh.: Benjamin Glaser oder Elkan, Marienstr. 5, ☎ 1352.
Elkan, A., Zunahtm., Sprenkstr. 38.
— Benj., Inh. d. Firma B. Elkan, Marienstr. 5, ☎ 1352.
— J., Kartonnagenarbeit., Romanowstr. 159.
— Phil., Klempn., Gertrudstr. 24.
— Rafael, Putzw.-Hdl., Alexanderstr. 24.
— Raf., Zunahtm., Mühlenstr. 107.
— S., Hdlr., Herrenstr. 33, W. 11.
Elkenrohl, Karl, Dreher, Alexanderstr. 151.
— Karl, Dw., kl. Bärenstr. 9.
— Wilh., Schlosser, Alexanderstr. 151.
Elkin, R., Aufs., Peterholmsche Str. 3.
— Abram, Tschlr., Uferstr. 31.
— Sal., Buchhltr., Parkstr. 8, W. 9.
Elkind, A., Ing.-Techn., Parkstr. 4a, ☎ 2690.
— Hirsch, Hdlr., Peterholmstr. 3.
Elks, Anna, Wwe., Matthäistr. 92.
— Emilie, Frl., Hgn., Gertrudstr. 46.
— Ernst, Gesanglehr., Alexanderboul. 1, ☎ 4490.

A. Elksne
Baumaterialien - Lager
Düna-Ufer
Moskauer Str. 1
gegenüber dem Heumarkte.
Telefon Nr. 2413.
Firma besteht seit 1888.

Elksne, Alex., Schreiber, Rujen. Str. 6.
— Alex., Wwe., Alexanderstr. 122.
— Andr., Baumater.-Hdl., Helenenstr. 19W1, ☎ 7095.
— Andr., Schlosser, Holmstr. 9.
— Anna, Kurzw.-Hdl., Annenhöf. Str. 1a
— E., Hg., Artilleriestr. 35W11.
— Ed., Fleischer, Romanowstr. 63.
— Gotth., Hsb., Artilleriestr. 54.
— Jak., Dw., Alexanderstr. 74, W. 7.
— Joh., Hsb., kl. Lagerstr. 32.
— Karl, Masch., kl. Bärenstr. 1.
— Karl, Modelltschlr., kl. Lagerstr. 32.
— Kath., Wwe., Kandauerstr. 28, Q. 1.
— Mart., Hdlr., Annenhöf. Str. 1a.
— Mich., Hausverw., Hermannstr. 13W6
— Paul, Kellner, Gertrudstr. 48W9.
— Paul, Verw. d. Kauf. Krons-Mineralw.-Niederl., Alexanderstr. 6W4.
— Pet., Tschlr., Salwensche Str. 68.
Elksnis, Pet., Kol.-Hdl., Sternstr. 22W1
— Jan, Fuhrm., Matthäistr. 123.
Elksnit, Aug., Töpfer, Matthäistr. 109W4
— Alex., Hg., Appusensche Str. 21.
— Jan, Schuhm., Rujensche Str. 6.

— Jenny, Wwe., Wirtin, Wolgundsche Str. 48.
— Jur., Dw., Gogolstr. 11, W. 10.
— Mich., Hsb., Maschinenstr. 11W1.
— Mich. Mich.', Exped., Seestr. 19.
— Pet., Hausverw., Meinhardstr. 11W6
— Pet., Mech., Sprenkstr. 13.
Karl Ellei, 2. G., Einfahrt, Suworowstr. 18.
Eller, Joh. Jak.', Bahntelegr.-Bmt., Schiffsstr. 13, W. 24.
Chr. Ellermann, 2. G., Lumpen-, Granit- u. Marmor-Import, Inh.: Bill Idelsohn, Thronf.-Boul. 21, Eing. Architektenstr., ☎ 811.
Ellermann, J., Wwe., Lagerstr. 15.
Ellert, Christ., Hsb., Revaler Str. 41W4
„Elley", Biernioderl., Marienstr. 72, ☎ 2959.
Elley, Nik., Revieraufs., Rumpenhöfsche Str. 13.
Eduard Elling, 2. G., Tapeten, Inh.: Eduard Elling, Zaunstr. 1.
Elling, Ed. Jw.', Bahnbmt., Gertrudstr. 60W7.
— Franz, Schlosser, Brückenstr. 24W6.
— Karl Joh.', Bahnbmt., Nikolaistr. 72.
Charles Ellis, 2. G., Agentur, Inh.: Charles Ellis, Jakobsstr. 5, ☎ 5458.
Ellis, Anna, Wwe., Pauluccistr. 6, W. 6.
— Anna, Wwe., Säulenstr. 113W10.
— Charles, Inh. d. Firma Charles Ellis, Kirchenstr. 26W4.
— Karl, Masch., Kosakenstr. 2.
— Th. E., Kfm., Schulenstr. 28W31.
Elliskaln, Dw., Revaler Str. 61.
Ellison, Dav., Maurer, Revaler Str. 63.
Ellmann, Rud., Tschlr., Pernau. Str. 20
Ellstein, Aug., Fuhrm., Pokrowstr. 16.
Elman, Jak., Schuhm., Kathol. Str. 17.
— Karl, Vorarb., Rabenstr. 8W29.
Elmantrun, Herm., Frau, Bausk. Str. 13
Elper, Wold. Andr.', Fabr.-Bmt., Mühlenstr. 18W18.
Elperin, Jochim Ossipow.', Techn., Kalnezeemsche Str. 19.
Elpert, E., Delikat.-Hdl., Parkstr. 1.
— Karl, Hsb., Fabr.-Bmt., Schreyenbusch 1, 20.
Els, Heinr., Schmiedemstr., Brückenstr. 11
— Krist., Wwe., Bockstr. 7W2.
— Marie, Hsbn., Holrn., Simonstr. 4.
Elsholz, Joh., Schlosser, Rumpenhöfsche Str. 3, W. 3.
Elsig, Kurt Ad.', Bankbmt., Gertrudstr. 43W12a.
Elsin, Ed., Schuhw.-Hdl., Marienstr. 64.
— Hans, Amts-Drechslermstr., Oberkastlstr. 12W7.
— Hans Hans', Werkmstr., Lagerstr. 21.
— Joh., Amts-Schornsteinf.-Mstr., Revaler Str. 23.
— Joh., Rohrleger, Hospitalstr. 10.
— Mart., Stauer, Schulenstr. 38, W. 16.
— Mart., Zollbes., Schulenstr. 27.
— Pet., Amts-Töpfermstr., Hsb., Marienstr. 83W2, ☎ 3317.
Elsis, M., Ger.-Bmt., Asylstr. 18.
— A., Ger.-Bmt., Asylstr. 18.
— Wold., Tschlr., Wenden. Str. 33W6.
Elsner, Heinr. Heinr.', Bmt., Zaunstr. 1.
— Jos., Dw., Revaler Str. 36.
— Konst. Otto', Generalmajor, Brigadekommand. d. Grenzw., Albertstr. 2a.
Elsohn, Andr., Milchhdlr., Jakobstädt. Str. 25.

Ch. Jürgensohn, Weingrosshandlung, Wallstr. Nr. 20. Telephon Nr. 106.

Elster, Anna, Wwe., Revaler Str. 67.
— Dav., Buchdr., Eugenienstr. 1.
— Jan, Kassir., Eugenienstr. 1.
— Jak., Vorarb., Eugenienstr. 1.
— Luise, Wäsch., Bürgerstr. 3.
— Mart., Schlosser, Katharinend. 2.
Elstin, Jul., Tschlr., kl. Bärenstr. 1.
— Karl, Schndr., Suworowstr. 92.
Elstner, Charl., Hsb., Champetr. Str. 103
Elte, Anische, Fleisch- u. Wurstw.-Hdlg.: Säulenstr. 30, ☎ 4439.
— Alex., Fleischhdl., Dünaburg. Str. 10.
— Karl, Fleischer, Moskauer Str. 104.
Eltermann, Andr., Landw., Arrendator, Bikkernsche Str. 10.
— A., Schlosser, Sprenkstr. 37W8.
— Ernst, Pharmaz., Herrenstr. 20.
— Georg, Müller, Pernauer Str. 27.
— J., Schiffswerft, Poderaa, ☎ 2118, Wohn.: Industriestr. 1cW1.
— Jak., Tschlr., Hospitalstr. 12, W. 6.
— Jan, Teehaus, Marienstr. 113, W.42
— Jan, Vorarb., Bausk. Weg 9.
— Jndr., Kwh., Grabenstr. 18.
— Joh., Fleischer, Hilfsstr. 13, W. 23.
— Joh., Schndr., Gertrudstr. 113.
— Rob., Former, Bürgerstr. 10.
Eltmann, Christ., Schloss., Ernestinenstr.47
v. Eltz, Privatgymnas., Kirchenstr. 4W4, ☎ 2399.
Eltzberg, Th. H., HR. Ae.t. Acciseinsp.-Geh., Gertrudstr. 6W1.
Eltzen, Friedr., Monteur, Säulenstr. 46.
— Ed., Amtsbote, Schloßstr. 24, W. 15.
— Sim. Wilh.', Teichstr. 2.
— Wilh., Hsb., Teichstr. 2.
Eltzer, Friedr., Maurerpol., Matthäistr. 18
— Ernst, Schlosser, Matthäistr. 67W40.
— Ernst, Maler, Trinitatisstr. 6.
— Karl Heinr.', Geschäftsf., d. Rig. Börsenbank, Andreasstr. 2W4.
Elvers, A., Mech.-Stickerei u. Masken-kostüm-Atelier, Jakobsstr. 28, W. 1, ☎ 1220.
„Elvira", Fotogr. Atel., Inh. Frau G. L. Bagg, Alexanderstr. 33, ☎ 5849.
Elwig, Aug., Aufsehrn., Marienb. Str. 3
Eman, Art. Madd.', Hg., Brunnenstr. 2.
Emanuel, Vikt., Inh. d. Firma A. Atlas u. W. Emanuel, Smolensker Str. 14.
— Benj., Hg., Moskauer Str. 50W22.
Ematowitsch, Math., Wwe., Fruchtstr. 11.
Embach, Stan., Vorarb., Invalidenstr. 4.
Emblum, Emma, Schiffskapt.-Frau, Ritterstr. 44.
Embowitz, Karl, Schloss., Alexanderstr.165
Embrik, Wilh. Ernst', Magazinverw., Petersb. Ch. 80.
Emes, Fritz, Buchdr., Marktstr. 2W27.
Emiljanow, Marie, Wwe., Maurerstr. 8.
— Naum, Hdlr., Palissadenstr. 43W18.
Emiljanzow, Alex., Archit., Kalnez. Str.68
— Dm., Teehaus, Romanowstr. 114.
Emman, Mich., Maurer, Fuhrmannsstr.9
Emmerich, A., Frl., Tel.-Bmtn., Marienstr. 55W31.
Emmrich, H., Stadtbmt., Pernauerstr. 35
Emolin, Chr., Delikat.-Hdl., Ritterstr. 6.
— Ed., Dw., Herderplatz 1.
— Jak., Kutscher, Feldstr. 8W5.
— Jan, Tschlr., Hapsaler Str. 2.
Empel, Jan, Maurer, Schrunden. Str. 8.
„Empir" Kamen & Lasar, 2. G., Damen-Kleider, Inh.: Hirsch Kamen u. Ozcher Lasar, Kalkstr. 12, ☎ 5927.
Ems, Aug., Zimmerm., Ebelshöf. Str.4a
— Fritz, Schlosser, Matthäistr. 83W3.
Emsin, Dan., Feilenh., Hilfsstr. 13.
— Fritz, Kesselschm., Theringer Str. 9.
— Fritz, Schuhm., Ritterstr. 79.
— Hans Aug., Vorarb., Katharinend. 17.
— Jahn, Hsb., Kirchendiener, Revaler Str. 86.
— Jan, Schlosser, Feldstr. 4.
— Joh., Oberheizer, Jutemanufaktur am Stintsee.
— Jur, Fuhrm., Revaler Str. 75.
— Karl, Dw., Romanowstr. 131.
— Th., Kellner, Wolmar. Str. 35W25.
— Theod., Schuhm., Wolmar. Str. 32.
— Wilh. Friedr.', Korresp., Ritterstr. 79
Hugo Emsing, 2. G., Drogen, Inh., Hugo Emsing, Schlocksche Str. 40a.
Emsing, Arv., Bankbmt., Matthäistr. 85.
— Hugo, Inh. d. Firma Hugo Emsing, Schlocksche Str. 40a.
— Joh., Gießer, Kalnezeem. Str. 100.
— M., Hebamme, Ritterstr. 74W2.
Emsis, Luise, Hgn., Artilleriestr. 41W10
Emsohn, Marie, Wwe., Hsbn., Kaisergartenstr. 18, W. 1.
Emson, Joh., Schlosser, Alexanderstr. 69.
Emul, Jeann., Dw., Suworowstr. 70.
Enderich, Karl, Kultur-Jng., Kalnezeemsche Str. 1, ☎ 5974.
Enders, Marie, dipl. Masseuse, Alexanderstr. 11, W. 2.
Endler, Friedr., Maler, Helenenstr. 27.
— Friedr., Vorarb., Rjasan. Str. 2.
— Joh. Joh.', Werkmstr., Tuckumer Str. 11.
Endris, Joh., Kondit., Marienstr. 134.
Endrup, E., Strb.-Schaffn., Laboratoriumsstr. 13W5.
Endse, Mikk., Vorarb., Dampfstr. 76.
Endselin, Jak., Schuhm., Revalerstr. 54.
Endser, Wold., Tschlr., Pokrowstr. 19.
Ener, Lina, Wäsch., Bäckereistr. 3.
Enfiadschiantz, Barsam Owak.', Hg., Torpater Str. 88W7.
Engalitschew, Pet. Wlad.', Fürst, Ehrenfriedensr., Elisabethstr. 21, ☎ 3540
Engberts, R. H., KR, Glied des Bez.-Ger., Kirchenstr 7, W. 8, ☎ 4692.
v. Engel, Engeline, Jng.-Wwe., Taubenstr. 30, Q. 1.
P. Engel, 2. G., Trakteur, Inh.: Peter Engel, Schreyenbusch, 8. L. 1/3, ☎ 1850.
Engel & Ko., Gastron. Präparate, kleine Jungfernstr. 8, ☎ 151.
Engel, Emilie, Wwe., Holmstr. 2.
— Emma, Schnittschule, Alexanderstr. 60.
— Frid., Dr.-Wwe., Pauluccistr. 9, W. 7.
— Herb., Buchhltr., Gertrudstr. 77W7.
— Herm., Priv., Taubenstr. 29W2 .
— J., Kalfaktor, Martinsstr. 9.
— J. H., Hg., Taubenstr. 29W2.
— Joh., Hsb., Mech., Suworowstr. 81.
— Joh., Töpfer, Laubstr. 22.
— Karl, Vorarb., Pokrowstr. 19, W. 19.
— Kurt Emil', Jng., Schlocksche Str.12a
— Natalie, Wwe., Schwimmstr. 17, Q. 5.
— Ottilie, Wwe., Wendensche Str. 25.
— Paul., Wwe., Revaler Str. 3W15.
— Pet., Inh. d. Firma Pet. Engel, Schreyenbusch 8, 1, ☎ 1850.
— Therese, Hsb., Wendensche Str. 25.
— Therese, Hausverw., Revaler Str. 47.
Engelbert, J., Holzhdlr., Suworowstr. 140.
Engelbrecht, Anna, Dw., Gertrudstr. 14.
— Heinr., Hsb., Annenhöf. Str. 15a.
— Heinr., Hsb., Laubstr. 15.
— Joh. Leonh.', Hg., Hermannstr. 7.
Engelhardt, Alex. Reinh.', Baron, Dir.-Kand. der A.-G. der Rig. Papierfabr., Elisabethstr. 23, ☎ 776.
— Benita, Baronesse, Klavierlehrn., Antonienstr. 14W3.
— Berta, Baronesse, Oberin, Gertrudstr. 5.
— Friedr., Baron, Lazarethstr. 5W5.
— Georg Rob.', Baron, Bmt. d. Livl. Adel. Güter-Kred.-Soz., Albertstr. 1W16.
— Helene, Baronesse, Talsensche Str. 14
— M., Baronin, Antonienstr. 14W4.
— **M. Baronin, geb. v. Oettingen, Prof.-**Wwe., Georgenstr. 8, W. 3.
— Marie, Baronesse, Antonienstr. 14W3
— Math., Baronesse, Antonienstr. 14W3
— Roderich Moritz', Baron Dr. med., innere Krankh., Spr. 9—10 u. 4—5, Andreasstr. 6, ☎ 3770 u. von 12—1 in der Klinik Gertrudstr. 18, dort auch Radiumemanatorium.
— Werner Baron, Stud. Jng., 1. Weidendamm 3W12.
Engelhardt, Ab. Karl', Jng., Revaler Str. 23, W. 4.
— Alex., Bankbmt., Säulenstr. 31.
— Amanda, geb. Heß, Wwe., Marienstr. 10b.
— Fanny, Kindergarten, Säulenstr. 31.
— Ferd. Fedor.', Kommerzb.-Bmt., Säulenstr. 31.
— Ferd. Ferd.', Buchhltr., Säulenstr. 31.
— Georg, Exped., Marienstr. 113, ☎ 6030.
— Gertr., Gesanglehrn., kl. Newastr. 2
— Jan, Werkmstr., Peterholmstr. 5.
— Jewgr. Wilh.', Buchhltr., Elisabethstr. 22W17.
— Joh. Art.', Goldschmied, Kalnezeemsche Str. 25a.
— John Georg', Bankbmt., Suworowstr. 31aW5.
— L., Korrektr., Gertrudstr. 28.
— Melanie Ferd.', Bankbmtn., Säulenstr. 31W1.
— Osk. Ferd.', Hausverw., Säulenstr. 60.
— Percy Ferd.', Bankbmt., Kirchenstr. 16, ☎ 6543.

Engelhardtshof
Milch-Hygiene.
Klot-Engelhardtshof.
Eigene Niederlagen:
Sandstrasse, gegenüber dem Pulverturme, Telefon 2982.
Alexanderstr. 14, Telefon 4068.
Expedition:
Romanowstr. 78, Telefon 260.
Majorenhof:
Johmenstrasse 36, Telefon 23
Bilderlingshof:
Gr. Prospekt 62, Telefon 46.

„Engelhardtshof", Molkereiprod.-Hdl., Sandstr. 29, ☎ 2982. Alexanderstr. 14, ☎ 4068, Romanowstr. 78, ☎ 260.
Engelke, O., Friseur, Schmiedestr. 8.
v. Engelmann, G., Dr. med., Dirig. Arzt der Abteil. für venerische, Haut- u. Harnkrankheiten am Stadt-Krankenhause, Spr. 9—10 u. 4—6, Thronfolgerboul. 6W3, ☎ 4925. Privatklinik: Säulenstr. 6, ☎ 5882.

Karl Grünberg, Matthäistr. № 54, im eigenen Hause. Telephon № 2402 Die besten Gummireifen der Welt.

Eigene Filialen: Mühlenstr., Ecke der Suworowstr., Tel. 325. Hagensberg, Waldstr. 4a, Tel. 3956. Weberstrasse, Ecke der Altstadt, Tel. 1569. Mitauer Chaussee 12, Tel. 3055.

Karl Grünberg, Matthäistr. № 54, im eigenen Hause. Telephon № 2402. Die besten Gummireifen der Welt.

Engelmann, Emma, Wwe., Elisabethstr. 11
— Ed. Matw.', Schlosser, Säulenstr. 88.
— Hans Erwin, Kfm., Basteiboul. 9a, W. 3, ☎ 6526.
— P. G., Friedensr., Elisabethstr. 11, ☎ 3542.
Engels, Aug., Turnlehrer, Elisabethstr. 29
Schmul Engelsohn, 1. G., Tabak, Inh.: Schmul Engelsohn, Suworowstr. 10. ☎ 1214
Engelsohn, Isr., Kfm., Suworowstr. 10.
— Schmul, Inh. d. Firma Sch. Engelsohn, Suworowstr. 10W5, ☎ 1214.
Enger, Paul., Hebamme, Ritterstr. 12, ☎ 5321.
— Aug., Schuhm., Petersb. Ch. 96W4.
Engert, Sim., Hdlr., Hsb., kl. Vegesacksholm 22W1.
Enggießer, Alw., Instr.-M.-Wwe., Elisabethstr. 89W25.
Englischer Klub, Schloßstr. 11, ☎ 1621. Sieh Register Seite 2.
Englisches Konsulat, Sandstr. 16, ☎ 1531
Engut, Dora, Kol.-Hdlg., Honigstr. 1.
Enin, Jur Krist.', Bauuntern., Säulenstr. 108.
Enkowitz, Ed. Ernst', Hg., Kurmanowstr. 21W3.
— Edg. Ed.', Hg., Kurmanowstr. 19W3
„Enkuris", Schifferhilfsverein, Palaisstr.8, ☎ 4344.
Enne, Nat., Milchhdlrn., Schreyenb. 1, 8.
— Marie, Wwe., Schreyenbusch 2, 13.
Ennert, Jur., Hsb., Schlockſche Str. 38.
Ennin, Christ., Weber, kl. Lagerstr. 22.
— E., Bmt., Sprenkstr. 63, W. 9.
— Pauline, Kwh., Pernauer Str. 20.
Joh. Enno, 2. G., Getränke, Dorotheenstr. 17.
Ernst G. Ennöhr, 2. G., Handelsverm., Inh.: Ernst G. Ennöhr, Säulenstr. 13, ☎ 2311.
Ennöhr, Ernst, Inh. d. Firma Ernst Ennöhr, Säulenstr. 13W2.
— Eleonore, geb. Goedecke, Kfm.-Wwe., Newastr. 42W1.
Ens, Alide, Hebamme d. Fabrik Prowodnik, Schienenstr. 8, W. 1.
— Anna, Hebamme, Asylstr. 24, W. 2.
— Dav., Schornsteinf., Säulenstr. 46.
— Joh., Hsb., Amts-Schornsteinfeger-Mstr., Asylstr. 24, W. 2.
— Marie, Schornsteinfeg.-Mstr.-Wwe., Säulenstr. 46.
Ensberg, Indr., Masch., Schoonerstr. 5.
Enselin, Jan, Hdlr., Revaler Str. 70.
Entin, R., Zunahtm., Schmiedestr. 55.
Entze, Karl, Schndr., Newastr. 28, W.11
— Ed., Hsb., Jutestr. 7.
— Emilie, Näh- u. Schnittschule, Petersb. Ch. 131.
— Jan, Kol.-Hdl., Petersb. Ch. 131.
Enzinger, Julie, Schausp., Wallstr. 27.
Epalt, Osk., Tschlr., Ludwigstr. 5.
Eperen, Hel., Frau, Alexanderstr. 125.
Epner, A., Wwe., Wolmar. Str. 19W15.
Eppel, Isr., Hutm., Dampfstr. 74.
Eppermann, Pet., Fuhrm.-W., Adlerstr. 12W53.
Johann Eppinger & Co., 2. G., Gewehre u. Jagdgerätschaften, Inh.: Joh. Friedr. Eppinger und Ludw. Ostwald, Sandstr. 26, ☎ 3517.

G. R. Eppinger
Karlsstrasse 9, Telefon 800
Technisches Büro
für Gas-, Wasser- u. Elektrische Stark- wie Schwachstrom-Anlagen. Lager sämtl. Kräne, Rohre etc. Metall-Giesserei und Dreherei. Maschinen-Reparatur. Prima Auer- und Grätzin-Glühkörper. Badeeinrichtungen. Klosetanlagen. Elektr. Beleuchtungskörper jeder Art.

Eppinger, G. R., Techn. Büreau: Karlsstr. 9, ☎ 800.
— Joh. Friedr.', Mitinh. d. Firma Joh. Eppinger & Ko., Amts-Büchsenschm.-Mstr., Thronf.-Boul. 2W23.
— Leont. Joh.', Korresp., 1. Weidend. 8.
— Rob., Mech., Riesingstr. 39.
„Pariser Chik", **N. Epstein**, 2. G., Inh.: Notel Epstein, Weberstr. 1. ☎ 4982.
Epstein, Beine, Gal.-Hdl., Mosk. Str. 59
— Chaje, Wwe., Smolensker Str. 6W12.
— Dreina, Wwe., Sandstr. 11.
— E., Hebamme, Steinstr. 14.
— F., Wäschehdlg., Marienstr. 44.
— G., Kfm., Parkstr. 1a.
— J., Uhrm., Gesch.: Steinstr. 9, Wohn.: Steinstr. 12, W. 3.
— Jossel, Schndr., Romanowstr. 104.
— M., Kfm., Gertrudstr. 70W3.
— M. J., Schreibw.-Hdlg., Königsst.16
— Mow., Buchb., Marienstr. 44.
— Mow. Jß.', Kfm., Paulucciſtr.19W24
— Notel, Inh. d. Firma „Pariser Chik", N. Epstein, Weberstr. 1W7.
— Rochel, Hdlr., Marienstr. 29.
— Sal., Buchhltr., Sandstr. 11.
— Sch., Dentist, Marienstr. 55W6.
— Uria Benj.', Hg., Elisabethstr. 91.
Equist, Dor., geb. v. Schwech, Lehrers-Wwe., Kirchenstr. 8, W. 6.
— Emmy, Klavierlehrn., Kirchenstr. 8.
Erag, Pet., Schndr., Säulenstr. 52W5.
Erakas, Abr. Gawr.', Sortirmstr., Gertrudstr. 22, W. 15.
Syrolit-Werke L. Erasmus & Ko., 2. G., Syrolitfabrikat., Kommanditgesellsch., Leonh. Erasmus einz. offener Gesellschafter, Kirchhofsstr. 7,
Erasmus, Alex. Karl', Prof. d. Firma J. Hofmann, Elisabethstr. 29W6.
— Arth., Dipl. Ing., Vertr. d. Firma Gebr. Körting, Alexanderstr. 24W5.

Ingenieurbüro
Arthur Erasmus
Alexanderstr. 24,
Eingang von der Romanowstrasse
Telefon 6315.

— Ed. Karl', Oberstleutn., Bat.-Kom., Suworowstr. 63W4, ☎ 6844.
— Emma Pet.', geb. Michaelis, Kfm.-Wwe., Alexanderstr. 47, W. 2.
— Ernst Friedr.', KR, Stadtarzt, Spr. werktägl. 4—5, Elisabethstr. 89, ☎ 4644, Armenpraxis Gogolstr. 5 von 9—10.
— Gottl., Oberst, Matthäistr. 43, W.22
— Leonh., einz. offener Gesellsch. d. Kommandit-Gesellsch. Syrolit-Werke L. Erasmus u. Ko., Kirchhofsstr. 30. ☎ 6121.
— M., Frl., Telegr.-Bmtn., Parkstr. 6.
— M. Thusn., Frl., Suworowstr. 7W8.
— Marie, Wwe., Brunnenstr. 6W5.
Eraft, Karl, Bmt., Alexanderstr. 165W19
Aktien-Gesellschaft der Feilen- und Werkzeugfabrik Otto Erbe, 1. G., Direkt.: Alex. v. Goetz, Frdr. Metzner, Alfr. Intelmann, Dir.-Kand.: Rich Rijs, Emil Burde, Prof.: Friedr Sacks, Revaler Str. 6/10, Büro: ☎ 434, Direktion: ☎ 3475.
Erbe, Hans, Tschlr., Frauenburg. Str. 3.
— C. W., Materialverw., Petersburg. Ch. 112.
— Elise, geb. Krause, Wwe., Theaterboul. 4, W. 10.
— Gust., Kfm., Theaterboul. 4, W. 10.
— Leop., Buchhltr., Kaisergartenstr. 6a.
— Luise, Wwe., Kaisergartenstr. 6a.
— Roland, Ing., Dorpater Str. 33W33
Erbs, Anna, Hsb., Champetr. Str. 150.
— Friedr., Monteur, Kirchenstr. 5.
— Jan, Privat., Champetr. Str. 150.
Erbst, Ernst, Bauuntern., Dorotheenstr.21a
v. Erdberg, Arv. Ant.', Kassir.-Geh. d. Ges. Prowodnik, Elisabethstr. 6W8.
— Hugo Ant.', Bankbmt., Königsstr. 32.
— Wold., Kanzleibmt., Alexanderstr. 18.
— Xav., Dr. med., Spr. 9½—10 und 4—5, Thronf.-Boul. 2, W. 5, ☎ 1723
Erdel, Bruno, Hg., 1. Weidend. 3W4.
Erdfuß, Anna, Wwe., Romanowstr. 63.
— Emmy Ed.', Frl., Romanowstr. 63.
— John Ed.', Reisender, Romanowstr.63
v. Erdmann, Emel., Adm.-Wwe., Kirchenstr. 32W1.
— Nik., Fabr.-Bmt., Lagerstr. 59.
Jahn Erdmann, 2. G., Schuhfabrik, Inh.: Jahn Erdmann, Mosk. Str. 138a, ☎ 6208.
Erdmann, Anna, Hebamme, Ritterstr. 67
— Andr., Hdlr., Suworowstr. 52.
— Arn., Montör, Unionstr. 3.
— Bernh., Pastor, Religionslehr., Felliner Str. 1W19.
— Bruno, Redakteur d. Rig. Tageblatt, Schützenstr. 7, W. 8.
— Chr., Handelsgärtn., Kandauerstr. 2.
— Dav., Auff., Hospitalstr. 23, W. 24.
— Ed., Seiler, Suworowstr. 122, W. 31.
— Ed., Tschlr., Pernauer Str. 28, W. 8.
— Emilie, Advok.-Wwe., Schützenstr. 7.
— Emma, Hsbn., Schreyenbusch 2, 5.
— Ernst, Geschäftsf., Ritterstr. 12W29.
— Franz, Zuschl., Katharinend. 12.
— Friedr., Hdlr., Konradstr. 2, W. 4.
— Fritz, Briefstr., Dorotheenstr. 18, W. 4.
— Fritz, Messerschm., Hofesstr. 3.
— Gebbert, Buchhltr., Schreyenb. 2, 5.
— Georg, vereid. Rechtsanw., Spr. 9 bis 11½ u. 4—5, Thronf.-Boul. 17, ☎ 2748.
— Gust., Drahtz., Goldinger Str. 1.
— J., Dw., Ritterstr. 75b, W. 22.
— J., Maurerpol., Suworowstr. 82W12
— Jan, Dreher, Adlerstr. 18.
— Jan, Hdlr., Talsensche Str. 2b.
— Jan, Hsb., kl. Vegesacksholm 43.
— Ida, Weberin, Moorstr. 5.
— Joh., Bildh., Suworowstr. 89.
— Jos. Jos.', Stationsvorst.-Geh., 2. Weidendamm, Güterbahnhof 1.

Wein- u. Austern-Stuben
Basteiboulevard Nr. 2, Telephon Nr. 80.
Otto Schwarz.
Wein-, Delikatessen- u. Cigarren-Lager
Basteiboulevard, Ecke der Kalkstrasse

— Jul., Kontorbmt., Mühlenstr. 13W11.
— Jurri Karl', Exped., Dorotheenstr. 50.
— Jw. P., Kontrolh.-Bmt., Revalerstr. 69
— K. M., Feldscher, Romanowstr. 51W4
— Karl, Hdlr., Jaroslaw. Str. 78W4.
— Korn., Bmt., Lagerstr. 14.
— Krisch, Dw., Lagerstr. 28, W. 10.
— Krist., Schlosser, Ritterstr. 64.
— Made, Wwe., Konradstr. 2W8.
— Marie, Gesanglehr., Paulucciſtr. 7, ☎ 6628.
— Mart., Korkenschndr., Artilleriestr. 41.
— Mart., Schmied, Laboratoriumsstr. 20
— Mart. Jndr.', Maurerpol., Suworowstr. 82W12.
— Natalie, Wwe., Thurmstr. 7, Q. 4.
— O., Schndrn., Revaler Str. 17.
— Osw., Pastor am Dom, Spr. 10—12, Herderplatz 4, ☎ 6444.
— Paul, Biblioth.-Geh., Hamannstr. 2.
— Paul Karlow., vereid. Rechtsanwalt, Spr. 10—12 u. 4—5, Thronfolgerboul. 9, W. 4, ☎ 2945.
— Pet., Weber, Bullensche Str. 30.
— Rob., Böttcher, kl. Vegesacksholm 65.
— S., Schulvorst., Hamannstr. 2, W. 1
— Sander, Briefstr., kl. Altonaerstr. 20.
— Sofie, Hebamme, Matthäistr. 57W33.
— W. W., Tischvorsteher, Schloßstr. 14.
— Wit., Portier, Puschkinboul. 10.
Erdmannsohn, Moritz, Schmied, Hospitalstr. 10, W 1.
— Mar., Hsb., Hospitalstr. 10.
Erenkraut, E. E., Heuhdl., Jarosl. Str. 68
Ergelneek, Jan, Maler, Laubstr. 1a.
— Mart., Hsb., Salwensche Str. 78a.
Ergle, Aug., Schmied, Rabenstr. 6W13.
— Jndr., Schlosser, Rabenstr. 7W9.
Erglis, Allide, Wäsch., Artilleriestr. 55.
— J., Fuhrm., Laborator. Str. 25.
— Jak., Fuhrm., Rabenstr. 6.
— Jak., Kwh., Säulenstr. 99.
Erhardt, Anna, Wwe., Moskauer Str. 65.
— Elly, Hgn., Johannishof 9.
— Friedr., Tischlr., Moskau. Str. 231W2
— G. O., Schndr., Georgenstr. 2a.
— Georg, Schmied, Asylstr. 10.
— Heinr., Steinh., Alexanderstr. 130.
— J. S., Schndr., Sadownikowstr. 18.
— Jak., Aelt. Gr. Gilde, Stadtrat und Stadtverordn., Mitinh. d. Firma R. John Hafferberg, Dir. der Firmen: Balt. Leinen-Manuf.-Comp. u. d. Rigaer Schnelldampfer-Gesellsch., Georgenstr. 1W5, ☎ 24.
— Jeg., Schndr., Matthäistr. 81W6.
— Joh., Fleischer, Altenburger Str. 1.
— Joh. Pet.', Werkmstr., Adolfstr. 13a.
— Kath., Wwe., Gertrudstr. 50.
— Ludw., Schmied, Pokrowstr. 19.
— R., Hdlr., Johannisstr. 12W1.
— Rob. Jak.', Dr. oec. pol., Reichsdumaabg., Dir. d. Brauerei Waldschlößchen, Alexanderstr. 40W7.
— Rob., K., Lehrer, Mühlenst. 74.
— Wilh. Rob.', Jng., Nikolaistr. 8W9.
Erichsohn, Eva, Hdlrn., Holmstr. 1.
— Karl Friedr.', Schmied, Pernauerstr. 11
— Wilh., Schlosser, Pernauerstr. 11.
Ericsson, Anani Andr.', Meierei-Jnstrukt., Dorpater Str. 33W21.
Erik, Andr., Stallmstr., Matthäistr. 106
— Anna, Wwe., Adolfstr. 7.
— Wold., Postbmt., Suworowstr. 45.
Erikſohn, Jahn, Hsb., Schlocksche Str. 55.
Erikson & Block, 2. G., Kolonialw., Jnh.: Reinh. A. Erikson u. Konst. A. Block, Schloßstr. 18, ☎ 2061.
Erikson, Reinh., Mitinh. d. Firma Erikson u. Block, Schulenstr. 12W3.
— Jan, Priv., Adolfstr. 5W21.
Erin, Karl, Bahnbmt., Grabenstr. 28.
Eringhaus, Aug., Frl., Taubenstr. 23.
— Fried., Frl., Taubenstr. 23.
— Friedr., Werkmstr., Taubenstr. 23.
— Friedr. Alb.', Maler, Schützenstr. 6.
Eringroß, Jak. Js.', Zeichner, Revaler Str. 35W16.
Erken, Karl, Maurerpol., Artilleriestr. 68.
— Ernst, Fabr.-Bmt., Hamannstr. 5W18.
Erkewitsch, Nik., Musiker, Gartenstr. 11.
— Wilh., Vorarb., Weißenhöf. Str. 6.
Erkin, Jul., Wwe., Gertrudstr. 129.
— K., Klempner, Dünaburger Str. 2.
Erkowski, N., General a. D. Romanowstr. 70aW11.
Erkscha, Mich., Dw., Kalnezeem. Str. 24.
Erlich. Sieh auch Ehrlich.
— Wold., Priv., Wenden. Str. 43, W. 8.
Erlowitsch, P., Hdlr., Palissadenstr. 29.
Erm, Lise, Wwe., Antonienstr. 3W18.
— Georg, Feldscher, Jndustriestr. 1.
Ermann, Heinr., Maurer, Katharinend. 8
— Jan, Maurer, Dorotheenstr. 28.
— Jan, Schndr., Revaler Str. 61.
— Wilh. Alex.', Bmt., Ritterstr. 12W29.
Ermanowitsch, K., Bahnbmt., Bärenstr. 26
Ermanowitz, Jul., Hausverw., Wwe., kl. Vegesacksholm 16, 1.
Ermannsohn, Kr., Laternenw., Charlottenstr. 30, W. 2.
— Karl, Dw., Hapsaler Str. 2.
— Len., Kwh., Ritterstr. 49.
Ermannson, Jng., Schlocksche Str. 15.
Ermel, Dor., Hsbn., Wwe., Schrezenbusch 7, 8.
Ermick, Aug., Zimmerm., Rabenstr. 8W7.
Ermochin, Fed., Tischlr., Jndustriestr. 36.
Ermuisch, Jak., Dachd., 2. Weidend. 7.
Ermus, Marie, Wwe., Windauerstr. 9.
Ermusch, Jan, Masch., Matthäistr. 71.
— Karl, Masch., Adlerstr. 18.
— Paul, Maurer, Säulenstr. 108W12a.
Ern, Joh., Maler, Pokrowstr. 11W4.
Ernastin, P., Maler, Augustenstr. 1.
Erngreen, Grete, Frau, Hasenholm. Ufer 19a.
Ernst, A., Schlosser, Elisabethstr. 10.
— Alb. Ad.', Fabrikbmt., 2. Weidend. 15
— Ans Ans', Hdlr., Mühlenstr. 82.
— Fritz, Bahnbmt., Altenburg. Str. 16.
— Karl, Schmied, Hasenstr. 5W19.
— Osw., Exped., Romanowstr. 102W4.
J. Ernstein, 2. G., Kolonialw., Jnh.: Jul. Ernstein, Dampfstr. 94, ☎ 4813 und Brückenstr. 12.
Ernstein, Anna, Kol.-Hdlg., Apothekerstr. 26.
—Jul., Jnh. d. Firma J. Ernstein, Dampfstr. 94.
Eduard Ernstson, vorm. F. N. Jagodkin, 2. G., Kolonialw., Jnh.: Ed. Ernstson, Alexanderstr. 96, ☎ 2643.
Julius Ernstson, 2. G., Kol.-W., Jnh.: Julius Heinr. Ernstson, Herrenstr. 1, ☎ 2529.
Ernstson, A., Korbw.-Hdl., Scheunenstr. 16 u. Theaterstr. 3.
— Ed. Heinr.', Jnh. d. Firma Ed. Ernstson, vorm. F. N. Jagodkin, Elisabethstr. 31a, ☎ 6648.
— Heinr., Hsb., Lagerstr. 23.
— Jan, Diener, Dorotheenstr. 19.
— Jul., Jnh. d. Firma Julius Ernstson, Marstallstr. 24, ☎ 4258.
— Karl Karlow.', Buchhltr., Sommerstr. 3
Ernststern, Wilh., Kutscher, Peterh. Str. 7
Erpik, Mich., Schlosser, Wolgund. Str. 26
Err, Emil, Schiffskapt., Lagerstr. 12.
— Ada Emil.', Hgn., Lagerstr. 12.
Ersahm, Joh., Schmied, Mittelstr. 5.
— Karl, Maurer, Katharinendamm 17.
Erst, Emil, Goldschm., Fuhrmannsstr. 7.
— J., Dw., Nikolaistr. 7W4.

Erste Gegenseitige Lebensversicherungs-Gesellschaft
gegr. 1902.
Verwaltung in Kiew (früher Charkow)
Versicherungen mit und ohne ärztliche Untersuchung
Baltische Bezirksverwaltung
(die Ostseeprovinzen, Pleskauer und Petersburger Gouv.)
Dirig. C. Weberg,
Alexanderstr. Nr. 18. Telefon 5597.
Annahme von
Feuerversicherung für d. Russ. Assecuranz-Compagnie 1867.
Verwaltung in Petersburg.

Erster Balt. Schwimmver., Riga, Thronfolgerboul. 8, ☎ 2589, Majorenhof: Helenenstr. 12.
Erster Rig. Velocip.-Verein, Katharinenstr. 2a.
Erste Ueberdünsche Spar- u. Vorschuß-Ges., Thronfolgerboul. 25.
Ersum, Jan, Drechsler, Jutestr. 9.
— Joh., Montör, Wolgund. Str. 10.
Hans Ertack, 2. G., Manufakturwar., Jnh.: Hans Ertack, Sprenkstr. 34c.
Ertack, E., Wwe., Theringensche Str. 14.
— Alb. Kasp.', Hg., Revalerstr. 7W3.
— Edgar, Buchhltr., Bartausche Str. 3
— Hans, Hsb., Jnh. d. Firma Hans Ertack, Sprenkstr. 34b.
Ertack's Minna-Stift, Elisabethstr. 75, sieh Register Seite 2.
Ertel, Joh., Zimm., Altonaer Str. 26.
Ertin, Ed., Schiffskapt., Küterstr. 12.
— Karl, Kutscher, Palissadenstr. 27.
— L., Wwe., Lärmstr. 17, W. 12.
Ertmann, Jan, Dorot., Wwe., Windstr. 29.
Ertner, Jan, Holzwr., Doblensche Str. 1
v. Erzdorff-Kupffer, Alex. Edm.', KR, Glied des Zollamts, Elisabethstr. 7.
Erwald, Jur, Mitinh. d. Firma Kluga u. Erwald, Dorpater Str. 14W9.
— Jurre Rein.', Lageraufs., Soldatenstr. 8, W. 11.
— Pet., Maurer, Unionstr. 25.
Erwin, William Dav.', Vertr. d. Firma John Preston & Ko., Elisabethstr. 18
— James, Jng., 2. Weidendamm 3.
v. Erzen-Gleron, Alex., HR, ehem. Bmt., Lagerstr. 16, W. 8.
Esbach, Ernst, Bmt., Burschenstr. 2.
Esche, Erich Ad.', Hg., Suworowstr. 77W2
Eschenberg, Lydia, Hgn., Laubstr. 3a.
— M., Artistin, Laubstr. 3a.
Eschenwald, Dora, Wwe., Mühlenstr. 103.
Eschmidt, Joh., Hdlr., Artilleriestr. 11.
— Jak., Feilenh., Maistr. 4W3.
— M., Auss., Bärenstr. 26.
Eschstamm, Joh., Bankdiener, Gerberstr. 8W46.
— Olga, Wwe., Turmstr. 19W3.
Eser, Karl, Maurer, Säulenstr. 93.
Esergail, Anna, Wwe., Revaler Str. 51.
— A., Bmt., Ritterstr. 72W51.

Karl Grünberg, Matthäistr. № 54, im eigenen Hause. Telephon № 2402. **Die besten Gummireifen der Welt.**

Nur importierte Weine in grösster Auswahl.

Karl Grünberg, Matthäistr. № 54, im eigenen Hause. Telephon No 2402. Die besten Gummireifen der Welt.

— Fritz, Stellm., Revalerstr. 51.
— Fritz, Zimm., Artilleriestr. 70, W. 27.
— Gust. Gust.', Hg., Suworowstr. 35W3
— Jak., Schlosser, Suworowstr. 108W5.
— Jan, Dw., Romanowstr. 35.
— Jan, Maurer, Marienstr. 144.
— Jan, Schlosser, Färberstr. 19W18.
— Jan, Schndr., Artilleriestr. 59, W. 10.
— Joh., Hg., Ritterstr. 65W7.
— Joh. Joh.', Werkmstr., Ritterstr. 65.
— Jur, Brauer, Marienstr. 135W5.
— Jur, Schaffner, Friedensstr. 12, W. 8.
— Jur, Töpfer, Wolmarsche Str. 32.
— Jw., Hdlr., Moskauer Str. 7.
— Jw., Schlosser, Sprenkstr. 57, W. 15.
— K., Modew.-Hdl., Suworowstr. 32, ☎ 4784.
— Karl, Frisör, Moskauer Str. 143.
— Karl, Maurer, Grenzstr. 36.
— Karl, Orgelb. u. Klavierstimmer, Alexanderstr. 28W39.
— Karl, Tschlr., Suworowstr. 114.
— Krisch, Dw., Alte Mitauer Str. 46.
— Lisa, Wäsch., Sprenkstr. 59W15.
— Mart., Hsb., kl. Vegesacksholm 50W8.
— Pet., Fleischer, Adlerstr. 16.
— Pet., Holzhdlr., Friedensstr. 15.
— Pet., Maurer, Laborator. Str. 28.
— Rob., Tschlr., Romanowstr. 36.
Eserin, A., Dw., Weberstr. 14, W. 11.
— A., Hsb., Gartenstr. 20aW1.
— Andr., Priv., Suworowstr. 93W47.
— Dav., Zimm., Bikkernsche Str. 39.
— E., Wwe., Elisabethstr. 89, W. 8.
— Emma, Privat., Mühlenstr. 78.
— Jan, Hsb., Aststr. 40.
— Jan, Stauer, Ertellstr. 1.
— Joh., Buchb., Mühlenstr. 25.
— Jul., Malermstr., Dünamünd. Str.46
— Karl, Böttcher, Behnensche Str. 4.
— Karl, Maurer, Trinitatisstr. 2.
— Karl Andr.', Wagenb., Säulenstr. 94.
— Karl Petr.', Bahnbmt., Dorpater Str. 49W13.
— Mart., Priv., Suworowstr. 93W47.
— Olymp., Wirtin, Moritzstr. 15.
— Peter, Maurer, Färberstr. 6a.
— Peter, Vorarb., 2. Weidend. 10.
— R., Maurerpol., Wolmar. Str. 16.
— Rein, Hsb., Champetresche Str. 71a.
— Wilh., Hg., Subbathsche Str. 3.
— Wold., Hg., Rauden. Str. 8.
Eserkaln, Jak., Dw., Atgasen. Weg 22.
Eserlihz, Joh., Mech., Suworowstr. 133.
Esermann, Ans, Zimm., kl. Stationsstr.5
Eserneek, Hans, Tschlr., Obststr. 12.
Esertehw, Fr., Fleischhdl., Mosk. Str. 201
Esi, J., Kwh., Ebelshöf. Str. 11.
Esis, Marie, Wwe., Schreyenbusch 1,24.
Eskildsen, Otto Joh.', Leiter d. Nord. Dampfschiff.-Gesellsch., Rigaer Filiale Alexanderstr. 12W12, ☎ 4259.
Eskin, Abr., Schndr., Mosk. Str. 42.
Espar, Aug., Müller, Katharinend. 8.
Espe, Joh., Destillat., Katharinenstr. 8.
Espero-Verein, Büro: Scheunenst.19, I.
Essan, Kath., Wwe., Revaler Str. 45W9.
Eßbach, Karl, Hausverw., Barbierstr. 1.
Essen, Karl, Schloss., Alexanderstr. 176.
Essenberg, Emilie, Kassir., Muckenholmsche Str. 31, W. 2.
— Paul., Frl., Kass., Romanowstr. 27.
— Chaim, Hdlr., Romanowstr. 120.
Esser, Georg, Bahnbmt., Ritterstr. 36.
— Mart., Vorarb., Nordstr. 21, W. 3.
— Mik., Priv., Suworowstr. 88W13.
— Pet., Maurer, Rujensche Str. 6.
Essert, Emma, Frl., Sadownikowstr.35.
— Gust., Krukenm., Ambothen. Str. 16.
— R. U., Postbmt., Romanowstr. 117.
Essiedt, Einfahrt, Dorpater Str. 4.
Essing, Lis., Frl., Wallstr. 27, W. 14.
Essipowitsch, Jw., Auss., Elisabethstr. 14.
Essmann, E., Frau, Basteiboul. 9, W. 9.
— Pet., Schlosser, Rumpenhöf. Str. 27.
Estau, Lisa, Wwe., Antonienstr. 15W17.
Estersohn, Mich., Schmiedestr. 43, W. 4, ☎ 3579.
T. M. Esterson, 2. G., Holz, Inh.: Tewel Esterson, Architektenstr. 1, ☎ 4942, Glas- u. Emaill.-Lager, Mühlenstr. 159, ☎ 5976.
Esterson, Tewel, Inh. d. Firma J. M. Esterson, Architektenstr. 1W4.
Estrup, Nat., Frau, Heinrichstr. 6W4.

Georg v. Etholén.
Anstalt für Orthopädie, Heilgymnastik und Massage.
Schulenstr. 25, Tel. 4242.
Sprechstunden: 3—6.

v. Etholen, Georg, Heilgymnast., Schulenstr. 25, ☎ 4242.
— Hilda, Frau, Webestunden, Mühlenstr. 34aW21.
Etkin, Mend., Kol.-Hdl., Jakobstädt. Str. 15.
— Mend., ebr. Sänger, Mosk. Str. 45
Etmann, Jan, Bäcker, Bienenstr. 11.
Etminas, Val., Wwe., Revalerstr. 40.
A. S. Etschin, 2. G., Glaswaren, Inh.: Aron Etschin, Sandstr. 29, ☎ 2988, Speicher: Neustr. 29,
Etschin, Abr., Kfm., Zaunstr. 1.
— Abr., Eisenhdl., Lagerstr. 1, ☎ 6265.
— Abr., Goldschm., Poststr. 6.
— Aron, Inh. d. Firma A. S. Etschin, Sandstr. 29, ☎ 2988.
— Berka, Hdlr., Sadownikowstr. 13.
— Sim., Schndr., Romanowstr. 94.
Ettelsohn, Berka, Eisenhdlr., Fruchtstr. 5.
— B., Eisenhdlr., Lagerst. 57.
Ettin, Hirsch Jank.', Exped., Moskauer Str. 17, ☎ 2373.
— J. G., Bankbmt., Moskauer Str. 17.
Ettingen, L. N., Bevollm. d. Ges. Masut, Basteiboul. 11W4, ☎ 1177.
— Mend., Strickw.-Hdl., Sprenkstr. 30.
— N. Ch., Fabrikant, Albertstr. 1, ☎ 3493.
Ettinger, Boris, Ing.-Techn., Kaisergartenstr. 4, ☎ 2947.
— Ch. J., Prof. d. Asow-Don-Kommerzb., Elisabethstr. 89W6.
— G., Erbl. Ehrenb., Dipl. Ing., Redaktör u. Herausg. d. Techn.-Industr. Anzeigers, Basteiboul. 6, ☎ 250, Postfach 1159.
— Join, Mitinh. d. Firma Berlin und Ettinger, Kaisergartenst. 4, ☎ 2947
Eun, Alex., Klempn., Gerberstr. 13.
Eupert, Wally, Hgn., Elisabethstr. 77W9.
Eußler, Wilh. Karl', Bankbmt., Kaufstr. 3.
Euz, Dav., kl. Schmiedestr. 13W1.
Evang. Ver. „Bethanien", Ritterstr. 52, ☎ 5638.
Evang. Ver. jung. Männer (Jünglingsver.), Nikolaistr. 37, Zweigver.: Taubenstr. 35.
„Evangelist", Nüchternheitsver., Moskauer Str. 197.
Evangelisten-Bethaus, Mühlenstr. 115.
Evendt, Maxim., Ing., Alexanderstr. 103.
Evenin, Ed., Zimmerm., Petersb. Ch.119
Evensen & Frey, 2. G., Handelsverm., Inh.: Eivind Evensen und Wilh. Rud. Frey, Küterstr. 14, ☎ 6090.
Evensen, Eivind, Mitinh. d. Firma Evensen & Frey, Albertstr. 12, ☎ 6524.
Everling, J., Ing., Felliner Str. 8W9.
Wold. Evermann, 2. G., Galanterie- u. Tuchw., Inh.: Wold. Evermann, Scheunenstr. 26, ☎ 2481.
Evermann, Wold., Inh. d. Firma Wold. Evermann, Marienstr. 10bW5.
Evers. Sieh auch Ewers.
— Pet., Priv.-Rechtsanw., Mühlenst. 60.
Eversohn, Jan, Müller, Bullen. Str. 11.
— Ans, Gießer, Rujensche Str. 7.
Evin, Jul., Hg., 2. Weidendamm 1, W. 1.
Evst, Jak., Fleischhdlr., Augustenstr. 19.
Ewald, A., Sort., Hospitalstr. 9.
— Andr., Makler, Trinitatisstr. 6.
— Ferd., Maurermstr., Torfstr. 4.
— Friedr., Hsb., Torfstr. 2, W. 1.
— Friedr., Müllermstr., Schwartzenhoffsche Str. 12, W. 7.
— Heinr., Buchhltr., Matthäistr. 38W34.
— Jan, Bierhdl., Wolmar. Str. 35W36.
— Ilse, Wäsch., Helenenstr. 14W10.
— Joh., Schmied, Waggonstr. 9.
— Joh., Schndr., Färberstr. 12.
— Johanna, Müllermstrs.-Wwe., Todlebenboul. 10, W. 19.
— Karl, Musiker, Trinitatisstr. 18.
— Kath., Hsb., Baldohnsche Str. 6W1.
— Lucie, Frl., Marienstr. 63W2.
— Made, Frl., Popowstr. 3a.
— Mart., Maler, Ritterstr. 145.
— Otto, Reisender, Weißenhöf. Str. 1.
— Rud. Wilh.', Ing., Nikolaistr. 55.
Ewaldsohn, Georg, Hsb., Windauer Str. 8.
Ewaldson, Emilie, Schndrn., Gertrudstr. 30W22.
Ewan, A. K., Bez.-Ger.-Bmt., Friedrichsholm. Ufer 6.
— Alex., Hdlr., Kurmanowstr. 28W9.
— Emma, Wwe., Gertrudstr. 82, W. 3.
Ewardsohn, Fritz, Schmied, Katharinend. 2.
— Joh., Schmied, Ritterstr. 24.
Ewardt, Karl, Tschlr., Elisabethstr. 10a.
— Aug., Tschlr., Matthäistr. 86.
Ewart, Liese, Wwe., Mitauer Ch. 14.
Ewartsohn, Wilh., Bäcker, Milchstr. 14.
Ewel, Jan, Schmied, Ritterstr. 49.
Ewelit, Karl, Maler, Alexanderstr. 165.
Ewelsohn, Andr., Heizer, Dünam. Str.64
Ewers. Sieh auch Evers.
— E., Schndr., Kurmanowstr. 11, W. 31.
— Emilie, Hausverw., Wolmar. Str. 18.
— Gust., Oekonom, Newastr. 28W6.
— J. S., Dw., Jakobsstr. 12, W. 7.
Ewerson, Dav., Maurer, Laboratoriumsstr. 18.
— Jan, Schlosser, Laborator. Str. 18.
Ewert, Alw., Frucht u. Delikat.-Hdlg., Theaterstr. 14, wohnt Theaterboul. 3.
— A., Klarirer, Säulenstr. 62W8.
— Edg., Hg., Blumenstr. 7.
— Klawe, Hsb., Bauskesche Str. 52, Q. 1.
— Mart., Maurer, Marienstr. 95.
— Nik. Nik.', Destillat., Elisabethstr. 9.
— Pet. Friedr.', Masch., Säulenstr. 62.
Maria Ewerts, 2. G., Zimmermannsarb., Alicenstr. 1, ☎ 841.
Ewerts, Aug., Frl., Nikolaistr. 8W2.
— Edg. Karl', Parkstr. 1W9.
— Emma, Diakonisse, Friedensstr. 3.
— Marie, Inh. d. Firma Maria Ewerts, Alicenstr. 1, ☎ 841.
— Marie, Wwe., Färberstr. 12W9.

Ch. Jürgensohn, Weingrosshandlung, Wallstr. Nr. 20. Telephon Nr. 106.

Ewertsohn, Anna, Hsbn., Schlocksche Str. 43.
— Joh. Georg', Kassir., Brauerstr. 12W3
Ewertz, Alex., Amts-Schuhm.-Mstr., Suworowstr. 44.
Ewin, Aug., Buchhdl., Matthäistr. 70.
— Jan, Schlosser, Fockenhof. Str. 5.
— Jewd., Bankbmt., Revaler Str. 34.
— Joh., Fleischer, Felliner Str. 3a.
Ewing, Ernst, Kaffee-Surrog.-Fabr. Marienstr. 140.
— Anna, Frl., Revaler Str. 11.
Ewitz, A., Wwe., Kreuzstr. 8, W. 15.
Exe, Hel., Wwe., Küterstr. 14.
„Export", Restaur., Katharinendamm 2. ☎ 4986.
Exportzentrale der vereinigten russischen Holzdrahtfabrikanten, 1. G., Kommanditges., Joh. Braun, einziger off. Gesellsch., Prok.: Alex. Post, Kojenholmsche Str. 12, Herderplatz 3, ☎ 262.
Rigaer Dienstmann-Artell „Express", 1. G., Pferdestr. 17, ☎ 267.
Eyduck, sieh auch Eiduk.
— Alma, Inh. d. Stellmacherei, Eliasstr. 19W2, Werkst.: Mosk. Str. 25.
— Pet., Schmied, Mühlenstr. 121.
Eylandt, Art., Zahnarzt, Spr. 10—12 u 3—5, Sonnt. 11—1, Alexanderstr.13
— Eug., Zahnarzt, approbiert an d. Universität Berlin. Spr. 10—12 u. nachm. nach Vereinbarung, Basteiboul. 8, am Basteiplatz, ☎ 3211.
Eypur, Mart., Hsb., Kol.-Hdl., Wolgundsche Str. 15a.
Faber, Eug., Bürobmt., Mittelstr. 11W4
— K., Musikalienhdl. (Inh.: Karol. Faber u. Ida Kulmbacher), kl. Schmiedestr.20
— Paul, Dr. med., Spr. 9—10½ u. 4 bis 5, Mühlenstr. 45, ☎ 969.
— Paul Eug.', Fabrikbmt., Mittelstr. 11.
Fabian, Fritz, Werkmstr., Essenhöf. Str.2a
Fabjanowitz, Franz, Dielenbohner, Gertrudstr. 84, W. 15.
Fabricius, Fritz, Atgasenscher Weg 2.
— J., Frau, Marstallstr. 20W5.
Fabrikant, Mich., Hdlr., Jesuskirchenst.7
Fabrikanten-Verein, kl. Sünderstr. 1. ☎ 2440.
Fabrikinspektion. Sieh Register Seite 2.
Fadejew, Alex., Fleischer, Färberstr. 13.
— Alex., Kwh., Bärenstr. 26.
— Iw., Werkmstr., Mosk. Str. 194.
— Iw., Kol.-Hdl., Bockst. 6.
— Klara, Kol.-Hdl., Plettenbergstr. (Dragunshof).
— Marg., Wwe., Bierhdl., Plettenbergstr. (Dragunshof).
— Paw. Iw.', 2. Kassir. am Oek.-Amt., Marienstr. 46W11.
Färber, Ida, Wwe., Ritterstr. 75b.
Fagerström, Leont., Frl., Schiffsstr. 14.
Fahlberg, Hugo, Maler, Helenenstr. 2W2.
— Gotth., Hdlr., Matthäistr. 87.
— Jak., Steuerm., Dünamünd. Str. 7.
— Osk. Gotth.', Pharm., Matthäistr. 97.
Fahne, Hilfsverein verabschied. Untermilitärs, Romanowstr. 127a, ☎ 4240.

I. G. Fahrbach
Agentur und Kommission.
General-Agentur:
Moskow. Feuer-Ass.-Komp.
Russischer Lloyd, Transporvers.
Equitable, Lebensversicherung.
Gildstubenstr. 4, Tel. 192.

I. G. Fahrbach, 1. G., Agentur- und Kommission, Hopfen-Lager, Generalagentur d. Moskow. Feuerassekuranz-Komp. u. d. Ges. „Russ. Lloyd", Inh.: Frau Kath. Fahrbach u. Georg Frdr. Fahrbach, Prok.: Reinhard Friedrich, Gildstubenstr. 4, I, ☎ 192.
Carl Fahrbach, 2. G., Handelsverm., Gildstubenstr. 4.
Fahrbach, Carl Georg', Prok. d. Firma V. Dünges u. Co., Stellvertr. Generalagent der Mosk. Feuer-Assekur.-Komp., Nikolaistr. 23, ☎ 2307.
— Georg Fr., Aeltester Gr. Gilde, Mitinh. d. Firma J. G. Fahrbach, Generalagent der Mosk. Feuer-Assekur.-Komp., Nikolaistr. 27, ☎ 1767.
— Kath., geb. v. Pickardt, Aeltesten-Wwe., Hsbn., Mitinh. d. Firma J. G. Fahrbach, Nikolaistr. 7.
— Paul, Arzt, Spr. 9—11 u. 4—5, Elisabethstr. 31a, W. 3, ☎ 3456.
— Rob. Georg', Mitinh. d. Firma A. Höflinger & Ko., Nikolaistr. 7, ☎ 671
Faisenbinder, J., Ebr. Garküche, Schwarzhäupterstr. 2.
— Rose, Wwe., Gildstubenstr. 2W4.
B. Fain, 2. G., Strickw., Inh.: Boruch Fain, Weberstr. 6, ☎ 3553.
L. Fain, 2. G., Lampen, Inh.: Leib Fain, Marstallstr. 7.
Fain. Sieh auch Fein.
— Berke, Suworowstr. 20, ☎ 6049.
— Boruch, Inh. d. Firma B. Fain, Königsstr. 12W25.
— Leib, Inh. der Firma L. Fain, Schmiedestr. 66, W. 15.
Fainburg, B. A., Holzhdlr., Sprenkstr. 34 ☎ 6615.
Fainmann, R., Holzhdl., Palissadenstr.14, ☎ 4109.
Fainmann & Goldmann, Holzhdl., Marienstr. 130, ☎ 4165.
Faiwusch, G., Hdlr., Holmstr. 4.
Falck. Sieh auch Falk.
— Paul, GS, Privat-Gelehrter, Jakobsstr. 20/22, W. 8.
Falckenberg, Ernst Konst.', Erbl. Ehrenbürg., Kirchenstr. 3, ☎ 642.
Falejew, Nik., Leutn., Elisabethstr. 13.
— Alex., Tschlr., Palissadenstr. 13, W.9
Falew, M. F., Kanzl.-Bmt., Kalnezeemsche Str. 21.
Faleum, Mart., Kol.-Hdl., Schreyenb.6,9
Falewitsch, Fel., Böttcher, Seestr. 31.
Falk. Sieh auch Falck.
— Gerh. Ernst.', Bankbmt., Gertrudstr. 24, W. 20.
— Heinr., Schmied, Petersburg. Ch. 99.
— Jan, Steinh., Gertrudstr. 73W31.
— Joh., Hsb., Hospitalstr. 35W32.
— Leontine, Wwe., Marienstr. 21W9.
— Mend., Schndr., Matthäistr. 74, W. 56.
— Nik., Werkmstr., Plettenbergstr., Stahlw.
— Sibilla, Frau Dr., Felliner Str. 13.
— Walter, Bmt., 1. Weidendamm 3W12.
— Wilh., Steins., Gertrudstr. 73.
Falkan, Otto, Schndr., Sprenkstr. 30.
Falken, Joh., Restaurat., Dorotheenstr.8a
Falkenberg. Sieh Falckenberg.
Falkow, Itzig, Kleiderhdl., Marienstr. 17.
Falkowski, Wik. Mich.', Ing., Gutsbes., Kirchenstr. 33W12.
— Oss., Schuhm. Dünaburg. Str. 23W6.
Falmann, Iw., Feldscher, Apothekerstr. 13
Falt, A., Wwe., Kaugern. Str. 17W8.
Faltin, Rich. Paul', Mitinh. d. Firma J. Vogel, Gertrudstr. 67, ☎ 5994.
— Jan, Maurer, Ritterstr. 72W18.
— Rud., Propst emer., Albertstr. 1.
Familienverein, Elisabethstr. 55, ☎ 4382
— lett., Elisabethstr. 91.
Faminski, Vikt., Lehrer, Mühlenstr. 5W7
Fanabusch, Jes., Zollbmt., Gertrudstr. 121
Fandejew, Serg. Mitrof.', Gouv.-Bmt., Säulenstr. 64.
Farbmann, Jos., Geschäftsf., Matthäistr. 48W11.
Farin, Jos., Vorarb., Mühlgr. Str. 9.
Farnast, Nik. Fritz', Hg., Basteiboul. 8
Faßbender, Wilh., Fabrikdirekt., Rumpenhöf. Str. 9b.
Fasskessel & Müntmann, 2. G., Herrengard., Inh.: Aug. Thiele u. Herm. Hentzler, Alexanderboul. 2, ☎ 631.
Fasthobel, Jos., Werkmstr., Walzwerkstr.1
Faugust, Joh., Schuhm., Werrosche Str. 2
Faulbaum, Hel., Wwe., Matthäistr. 64a.
— Max, Inh. d. Firma James Siering & Ko., Küterstr. 9W6.
Faust, Emilie, Wwe., Todlebenboul. 11.
— Eug., Kfm., Pferdestr. 18, W. 2.
— Gust. Bernh.', Bankbmt., Gertrudstr. 39, W. 6.
— M., Frl., Bankbmtn., Konv. zum heil. Geist 10, W. 8.
Faustein, Ant., Friseur, Amtsmstr., Hsb., Kalnezeemsche Str. 20.
— Charl., geb. Schröder, Frau, Theaterboul. 9W20.
— E., Pens., Pferdestr. 9W11.
— Jul., Zimmerm., Färberstr. 13.
— Wilh., Kfm., Kalnezeem. Str. 16.
„Favorit", Equipagenverm., (Th. v. Schröders), Mühlenstr. 45, ☎ 5160
Fayer, Jury, Konzertmstr., Marstallstr. 16
Fechner, Hel., Frau, Turmstr. 27W3.
Fedder, Mart., Aufs., Hospitalstr. 14.
— Joh., Bäcker, Kalnez. Str. 83.
Feder, Jan, Tschlr., Ritterstr. 44.
— Marie, Wwe., Färberstr. 15W40.
Feditschkin, Iw., Zimm., Sadownikowstr. 37.
Fedjuschenko, Anani Filat.', Kassir., Lagerstr. 56.
Fedjuschkin, Trif., Steinh., Revalerstr.38
Fedke, Olga, Wwe., Mühlenstr. 108.
Fedolow, Paw., Artellschtsch., Moskauer Str. 103, W. 10.
Fedor, Pet., Hsb., Mitauer Ch. 56a.
— Krisch, Schlosser, Eugenienstr. 15.
Fedorow. Sieh auch Feodorow.
— Alex., Lagerverw., Fabrikantenstr. 5.
— Alex., Messerschm., Ernestinenstr. 31.
— Alex., Schndrn., Hospitalstr. 19.
— Alex., Steinh., Schreyenb. 3, 19.
— Alex. Alex.', Geschäftsf. d. Bauern-Agrarbank, Romanowstr. 35, W. 4.
— Alex. Iw.', Fabrikbmt., Fruchtstr. 1.
— Andr., Bahnbmt., Kathol. Str. 38.
— Anna, Schndrn, Ritterstr. 51, Q. 2.
— Iw., Bierhdl., Adselsche Str. 2.
— Iw., Masch., Gertrudstr. 57.
— Kath., Wwe., Schwarzhäupterstr. 2.
— M., Kwh., Jarosl. Str. 21.
— Nik., Bmt., Katholische Str. 20, W.1
— Nik., Mech., Alexanderstr. 176, W.5.
— Nik. Georg', Reichskontr.-Bmt., Katholische Str. 32.
— P. A., KR, Prok.-Geh., Romanowstr. 27 ☎ 2393.
— Pet., Vorarb., kl. Kandauer Str. 6a.
— Reinh. Jan', Priv., Sprenkstr. 4W33
— Rud., Exped., Georgenstr. 6.

Karl Grünberg, Matthäistr. № 54, im eigenen Hause. Telephon № 2402. **Die besten Gummireifen der Welt.**

Eigene Filialen: Mühlenstr., Ecke der Suworowstr., Tel. 325. Hagensberg, Waldstr. 4a, Tel. 3950.
Weberstrasse, Ecke der Altstadt, Tel. 1569. Mitauer Chaussee 12, Tel. 3055.

— R., Aufs., Mühlgrabener Ufer
— Serg. Jw.', Bahn-Telegr.-Chef, Ritterstr. 59, W. 5.
— Wass., Kapt., Säulenstr. 46, W. 25.
— Wlad. Alex.', Telef.-Mech., Fabrikantenstr. 5.
— Wlad. Fed.', Ing., Chef d. Radio-Stat., Kundsingsholm.
Fedorowitsch, Fed. Fed.' ,Kontrolh.-Bmt., Gertrudstr. 113W28.
— Joh. Andr.', Hg., Mühlenstr. 25W1.
— Stan. Kas.', SR, Rentn., Nikolaistr. 27W9.
— Stan. Wass.', Bmt., Kirchenstr. 37.
Fedosenko, Theod., Feuerwehrm., Turgenjewstr. 2W21.
Fedossejew, Alex., Schuhm., Marienstr. 104W19.
— Nik. Paw.', Sekretär, Petersb. Ch.14
Fedossow, Fedosi. Lasar', Dir. d. Walzwerk „Phönix", Säulenst. 18W6. ⊶ 4215.
Fedotow, Alex., Frl., Dorpater Str. 47.
— Alex. Petr.', Bahnbmt., Kurmanowstr. 23.
— Jegor, Hsb., Kalugasche Str. 7.
— Jemelj., Schaffn., Krebsstr. 23W11.
— Ilja Ign.', Kirchhofsaufs., Mitauer Ch. 34.
— Jw., Dünaburger Str. 35, W. 11.
— Luka, Zimmerm., Falkenstr. 1W11.
— Mar., Wwe., Säulenstr. 12, W. 4.
— Mich., Hsb., Matthäistr. 123.
— Nik., Tischlr., Ludwigstr. 5.
— P., Gerber, Hospitalstr. 3, W. 21.
— Pet., Bahnbmt., Romanowstr. 105.
— Tar., Feuerwehrm., Turgenjewstr. 2.
— Wlad., Untern., Mosk. Str. 162.
Fedotowski, Darja, verw. Konowalow, Hsbn., Romanowstr. 101W1.
— Hel. Jel.', Wwe., Gertrudstr. 14.
— Paul Theod.', Korresp., Mühlenstr. 6

Gustav Fedrowitz
Vergoldungs-Atelier:
Wallstr. 12, Tel. 4369.
Werkstatt:
Malerstrasse 12.

Fedrowitz, Gust., Vergoldergesch.: Wallstr. 12, ⊶ 4369, Werkst.: Malerstr. 12, wohnt Jakobsstr. 28W8.
— Aug., Karolinenstr. 4W2.
— Herm., Hg., Jakobsstr. 28W8.
— Joh. Gust.', Fabrikbmt., Jakobsstr.28
Fedulow, Jw., Hsb., Wilnasche Str. 6W1
Fegé, Mar., Wwe., Revaler Str. 77.
Feh, Kornet, Marienstr. 70W44.
Fehnhahn, Andr., Masch., Schmiedestr. 2
Fehnhann, Edg., Hg., Pokrowstr. 21.
— Ernst, Werkmstr., Säulenstr. 46W16.
Fehre, Charl., Frl., Schriftst., Jägerstr.4,
— Ed., Mag., Sekr. d. Großen Gilde, Jägerstr. 4, W. 13.
J. Fehrmann, 1. G., Import von Steinkohlen u. Koks, Inh.: Jul. Fehrmann, Prok.: Karl Siedel. ⊶ 847 u. 893. Kontor, Sandstr. 5. ⊶ 3410. Lager, Andreasholm. ⊶ 4487. Lager Turnerstr. ⊶ 5887. Lager, Kiepenholm.
Fehrmann, Jul., Inh. der Firma J. Fehrmann, Nikolaistr. 20, ⊶ 3618.
Fehser, F. F., Rentn., Elisabethstr. 6W5

Feichner, R., Zimmerm., Romanowstr. 62, W. 12.
Feickner, Mart., Exped., Alexanderstr. 186.
Feierabend. Sieh auch Feyerabend.
Feierabend, Emil., Wwe., Palissadenstr.35
Feierabendhaus für deutsche evangel. Lehrerinnen, Puschkinboul. 6.
Feiertag, J., Dr. med., Spr.: 10—2 u. 4—5, Kalkstr. 11, W. 3, ⊶ 3683.
— Moritz, Doctorand, (Geh. v. J. Feiertag) Kalkstr. 11, Q. 3.
Feifsohn, M., Rabbiner, Gogolstr. 16.
Feiffe, Art., Chauffför, Katharinenstr. 10.
S. Feigelmann, 2. G., Mehl, Inh.: Sch. Feigelmann, Säulenstr. 87, ⊶ 1746.
Feigelmann, Itz., Hdlr., Friedrichsholm. Ufer 11.
— M., Kwh., Hasenholm. Ufer 21a.
— Mend., Hg., Säulenstr. 77W21.
— S., Mehlhdl., Mühlenstr. 159, ⊶ 5185.
— Sch., Hdlr., Pferdestr. 17W3.
— Schapscha Leib', Inh. der Firma S. Feigelmann, Paulluccistr. 8, W. 2.
Feigelowitsch, Mowscha, Hg., Popowstr. 3aW120.
Feigelsohn, Isr., ebr. Sänger, Jesuskirchenstr. 17.
Feigin, Bille, Wwe., Moskauer Str. 66.
— Chaim, Holzhdlr., Uferstr. 5, W. 17.
— Hirsch, Holzhdl., Mühlenstr. 171.
— Hirsch, Holzhdlr., Smolensker Str. 16.
— Isr., Hg., Sadownikowstr. 17W40.
— Marie, Sam.', Doktorin, Alexanderstr. 13W4, ⊶ 4579.
— Moritz, Hg., Säulenstr. 59W12.
— Schmul, Hdlr., Säulenstr. 59.
— Wlad. Jak.', Dir. d. Reichsbank, KA, Romanowstr. 35W16.
Feikner, Ed., Portier, Brückenstr. 32.
Feil, Karl, Mech. Werkst., Marienstr. 78. ⊶ 1998.
— Karl, Dir. d. Rig. Spar- u. Vorsch.-Ver., Säulenstr. 81.
Feiler. Sieh auch Feyler.
— Alb., Konditor, Thronf.-Boul. 21.
— Rud., Malermstr., Mühlenstr. 37W7.
Feils, Karl, Hsb., Säulenstr. 71W6.
Fein. Sieh auch Fain.
— Hirsch, Mitinh der Firma J. S. Bagg und H. Fein, Mitgesellsch. d. Kommanditges. „Merkur", Karlsstr. 13.
Feindt, Ernst, Hsb., Amts-Schuhm.-Mstr., Gymnastikstr. 11a.
Feinmann, Rachm., Holzhdlr., Palissadenstr. 14.
— Salm., Dentist, Sprenkstr. 34.
Feiring, Paul Jan', Tischlr., Marienstr.39
Feisack, Henr., Frau, Nikolaistr. 67bW12.
— Jak. Jan', Kellner, Gertrudstr. 105.
— Leop., Bankbmt., Nikolaistr. 67bW12.
Feit. Sieh auch Feith und Veith.
— Ad., Hdlr., Alexanderstr. 138.
— Jaiw., Klempner, Alexanderstr. 109.
— Sal., Hdlr., Kuckucksstr. 28.

Aktien-Gesellschaft
Moritz Feitelberg,
Modewaren und Garne
en gros und en détail.
Sünderstr. 6. Telephon 379.

Moritz Feitelberg, Akt.-Ges. 1. G., Modewaren u. Garne en gros u. en detail, Sünderstr.6, ⊶ 379, u. ⊶ 757, Kontor: ⊶ 3961. Direktore: Frau Mara Feitelberg, Cand. rer. merc. Henry Moritz Feitelberg, Herm. Jak.' Herzberg. Bevollmächtigte: Ingeniör Eug. Moritz' Feitelberg und Cand. rer. merc. Arnold Mintz.
Feitelberg, B., Postkartenhdlr., Alexanderstr. 28, ⊶ 3240.
— Eug. Moritz', Ing., Bevollm. der A.-G. Moritz Feitelberg, Georgenstr. 2, ⊶ 6971.
— Henry Moritz', Cand. rer. merc., Dir. d. A.-G. Moritz Feitelberg, Georgenstr. 2W4, ⊶ 5330.
— Louis, Hsb., Mühlenstr. 20.
— Mara, geb. Hirschmann, Dir. d. A.-G. Moritz Feitelberg, Georgenstr. 2, ⊶ 4351.
Feitelberg & Gotz, Schreibw.-Hdl., Herrenstr. 5.
H. B. Feitelsohn, 2. G., Modewaren, Inh.: Hirsch Feitelsohn, Sandstr. 34. ⊶ 6263.
J. B. Feitelsohn, 1. G., Getreideexport, Inh.: Isaak Feitelsohn, Wallstr. 5, ⊶ 411.
J. H. Feitelsohn, 2. G., Modew., Inh.: Israel Feitelsohn, Suworowstr. 8, ⊶ 3603.
M. H. Feitelsohn, 2. G., Modew., Inh.: Moissei Feitelsohn, Sandstr. 34.
Feitelsohn, Abr., Inh. d. Firma L. Feitelsohn, Newastr. 9.
— Benj., Fabrikant, Sprenkstr. 7.
— G., Kfm., Schlocksche Str. 1.
— Hirsch, Inh. d. Firma H. B. Feitelsohn, Industriestr. 3aW7.
— Isaak, Mech. Werkst., Schmiedestr. 74, ⊶ 960.
— Isaak, Inh. d. Firma J. B. Feitelsohn, Wallstr. 5.
— Isr., Inh. d. Firma J. H. Feitelsohn, Suworowstr. 8W1.
Feith. Sieh auch Feit und Veith.
— Wilh., Wwe., Goldinger Str. 27a.
Feiwenow, M., Manufakt.-Hdl., Moskauer Str. 40.
Feixner, M., Petersb. Ch. 26a, ⊶ 4877.
Fekimow, Nat., Hdlrn., Witebsker Str.25
Feklistow, Alex., Hsb., Jaroslaw. Str. 35.
— Joh., Schuhm., Wendensche Str. 5.
— Mar., Hsb., Tulasche Str. 19, Q. 1.
— St., Wwe., Wendensche Str. 5.
Felber, Fr., Bmt., Ritterstr. 111.
Feldbach, Berta, Wwe., Nikolaistr. 83.
Feldberg, Aug., Klempn., Alexanderstr. 152W11.
— Berta, Frl., Romanowstr. 37.
— Fritz', Mech., Sprenkstr. 57W4.
— Jan, Hsb., Marienstr. 129, W. 2.
— Mary Joh.', Korresp., Marienstr. 129
— Mik., Tischlr., Kalnezeemsche Str. 83.
— Paul, Hsverw., Sprenkstr. 67.
— Wold., Elektromedizin. Bedarfsart., Wallstr. 30, ⊶ 3570.
— Wold. Schuhm., Gertrudstr. 48, W. 3.
Felder, Sim., Hsb., Albertstr. 1.
Feldermann, Jul., Schuhm., Newastr. 25.
Feldheim, Otto Alex.', Tischlrmstr., Alexanderstr. 152W20.
— Andr., Maurer, Lagerstr. 52.
— Th., Buchhltr., Säulenstr. 32W12.

Karl Grünberg, Matthäistr. № 54, im eigenen Hause. Telephon № 2402. **Die besten Gummireifen der Welt.**

Wein- u. Austern-Stuben
Basteiboulevard Nr. 2, Telephon Nr. 80.
Otto Schwarz.
Wein-, Delikatessen- u. Cigarren-Lager
Basteiboulevard, Ecke der Kalkstrasse.

R. Feldhuhn, 2. G., Manufakturwaren, Inh.: Rafael Feldhuhn, Marienſt.60 ☎ 6287.
R. H. Feldhuhn, 2. G., Modewaren u. Uniform-Geſch., Inh.: Raf. Feldhuhn, Herrenſtr. 14, ☎ 5797.
Feldhuhn, Gertrud, Rentn., Eliſabethſtr. 22
— F., Exped., Mühlenſtr. 137, W. 3.
— Hirſch, Hdlr., Romanowſtr. 125, W. 33.
— J. A., Reiſender, Marienſtr. 50.
— Raf., Inh. d. Firma R. Feldhuhn, Marienſtr. 60, ☎ 6287.
Feldin. Sieh Felldin.
Georg Feldmann, 2. G., Drogen, Inh.: Georg Feldmann, Sprenkſtr. 40, ☎ 5179.
Jan Feldmann, 2. G., Bauunternehm., Inh.: Jan Feldmann, Lagerſtr. 47, ☎ 1568.
Joh. Feldmann, 2. G., Getränke, Mitauer Ch. 56, ☎ 5698.
Mary Feldmann, 2. G., Manufakt.-W., Inh., Mary Feldmann, Alexanderſtr. 112.
Feldmann. Sieh auch Feldtmann.
— A., Amtsbote, Alexanderb., Plenum.
— A., Schloſſer, Wieſenſtr. 7, W. 6.
— Ad., Artellſchtſchik, Hirtenſtr. 1W17.
— Ad., Kwh., Marienſtr. 127, ☎ 6574.
— Alex., Prok. d. Firma A. Leutner u. Ko., Säulenſtr. 19, ☎ 3760.
— Alex., Prok. d. Ruſſ. Bank für auswärt. Hdl., Rig. Fil., Baſteiboul. 12
— Alex., Verſ.-Bmt., Hilfsſtr. 12W15.
— Alex. Joh.', Hg., Suworowſtr. 24.
— Andr., Schndr., Suworowſtr. 91.
— Anna, Hsbn., Wwe., kl. Vegeſackſh.5
— Anna, geb. Kraft, Wwe., Eliſabethſtr. 75.
— Anna, Wwe., Schmiedeſtr. 36.

C. W. Feldmann,
Gas- u. Wasserleitungs-Anlagen.
Drainagen-, Closet- und Bade-Einrichtungen.
Stegstr. Nr. 5. — Tel. 2864.

— C. W., Gas- u. Waſſeranl., Amts-Gürtlermſtr., Stegſtr. 5, ☎ 2864 wohnt Stegſtr. 3.
— Ch. J., HR, Oberlehrer, Peter-Real-Schulgeb., W. 3, Puſchkinboul.
— Chr., Asbeſtfabr., Hsb., Schreyenbuſch 1,36.
— Chriſt., Vorarb., Seeſtr. 31W17.
— Dietr., Töpfer, Sprenkſtr. 59, W. 12.
— Eliſ., Fabrikbmtn., Ziegelſtr. 5W15.
— Elſa, Verk., Hermannſtr. 7, W. 3.
— Emilie, Schndrn., Jakobsſtr. 16.
— Ernſt, Priv., Fuhrmannsſtr. 35.
— Ernſt Joh.', Hg., Romanowſtr. 29W63
— Ernſt Karl', Priv., Talſenſche Str. 12
— Franz, Mechan., Mühlenſtr. 125, W. 7.
— Friedr., Töpfer, Sprenkſtr. 57.
— Fritz, Bürodiener, Gertrudſtr. 19
— Fritz, Hsb., Moorſtr. 12a.
— Fritz, Maler, Ritterſtr. 82, W. 16
— Georg, Proviſ., Inh. d. Firma G. Feldmann, Sprenkſtr. 40, ☎ 5179.
— Georg, Reiſender, Gregorſtr. 1.
— Hans, Mich.', Hg., Marienmühlenſtr. 12W1.
— Heinr., Kellner, Nikolaiſtr. 5.
— Herm., Buchhltr., Romanowſtr. 29.
— Herm. Wilh.', Werkmſtr., Hermannſtr. 7, ☎ 3722.
— Hirſch, Milchhdlr., Popowſtr. 5W3.
— J., Expreß, Suworowſtr. 2, W. 12.
— Jak., Hsb., Walterſtr. 3.
— Jak., Maurer, Baumſtr. 7.
— Jak., Schloſſer, Wendenſche Str. 5.
— Jan, Bauuntern., Inh. d. Firma Jan Feldmann, Dir. d. Spar- u. Vorſch.-Geſ. d. Rig. Hausbeſ., Lagerſtr. 47.
— Jan, Dw., Mittelſtr. 3W17.
— Jan, Hsb., Kruſenhof. Str. 16.
— Jan, Hsb., Selburg. Str. 7.
— Jan, Priv., Marienſtr. 45W5.
— Jan, Vorarb., kl. Eichenſtr. 1W22.
— Joh., Hdlr., Marienſtr. 105.
— Joh., Inh. d. Firma Joh. Feldmann, Mitauer Ch. 54b.
— Joh., Kellner, Sprenkſtr. 34c.
— Joh., Schaffner, Revaler Str. 64.
— Joh., Schloſſer, Alexanderſtr. 192.
— Joh., Schloſſer, Laborator. Str. 3.
— Joh., Hgn., Hermannſtr. 7.
— Iſr., Hdlr., Alexanderſtr. 106, W. 7.
— Jul., Schloſſer, Wenden. Str. 32W17.
— Jul. Jul.', Buchhltr., Dünamündeſche Str. 47.
— Karl, Bmt., Hermannſtr. 7.
— Karl, Kellner, Schonerſtr. 1, W. 26.
— Karl, Strb.-Schaffn., Thereſenſtr. 4.
— Kath., Wwe., Dorotheenſtr. 39.
— Kriſch, Maurer, Bienenſtr. 13W10.
— Kriſt, Bmt., Säulenſtr. 42, W. 1.
— Kriſt., Fuhrm., Romanowſtr. 77W13.
— Liſa, Auſſ., Wwe., Blumenſtr. 3W7.
— Liſa, Hdlrn., Muckenholmſche Str. 25.
— M., Wwe., Andreasſtr. 1, Q. 12.
— M. E., Kanzleibmt., Gertrudſtr. 10.
— Magd., Wwe., Gärtnereibeſ., Ludwigſtr. 7.
— Marg., Wwe., Penſ., kl. Schmiedeſtr. 24.
— Marie, Hsbn., Hermannſtr. 7.
— Marie Jul.', Korreſp., Martinshöf. Str. Salamander.
— Mart., Hsb., Grodnoſche Str. 2a.
— Mart., Vorarb., Talſtr. 5.
— Osk., Bäcker, Rumpenhöf. Str. 8W15.
— Otto Wilh.', Stadtbmt., Matthäiſtr. 18, W. 19.
— Paul, Schmied, Wenden. Str. 32W18.
— Paul., Wwe., kl. Schmiedeſtr. 24.
— Pelag., Wwe., Marienſtr. 57.
— Pet., Dw., Dorotheenſtr. 32.
— Pet., Hsb., Schaulenſche Str. 1, Q. 1.
— Pet., Maler, Gregorſtr. 6.
— Pet., Maurer, Fruchtſtr. 3.
— R., cand. rer. merc., Buchhltr., Alexanderſtr. 13.
— R., Schloſſer, Auguſtenſtr. 11W6.
— Reb., Kurzw.-Hdl., Alexanderſtr. 91.
— Rebekka, Modew.-Hdlg., Matthäiſtr. 44, W. 20.
— Rob., Dw., kl. Altonaer Str. 6.
— Rob., Hsb., Irmlauſche Str. 25.
— Rud. J., Poſtbmt., Thronf.-Boul. 27.
— Sander, Holzwr., Kownoſche Str. 15.
— Sarah, Hdlrn., Dünab. Str. 13.
— Sara, Putzw.-Hdl., Alexanderſtr. 101.
— Th., Maſchinenb., Suworowſtr. 80.
— Trine, Hdlrn., Ritterſtr. 89, W. 35.
— W., Wwe., Romanowſtr. 48, W. 17.
— Wilh., Bmt., Streſowſtr. 5.
— Wilh. Wilh.', Werkmſtr.-Geh., Hermannſtr. 7, ☎ 3722.
Feldmann & Stahl, Chr., Schreyenb.1, 36, ☎ 5440.
Feldſchau, Emil, Friſirſalon, Suworowſtr. 93.
— Karl, Agent, Peterholmſtr. 8W5.
Feldſtröm, Balduin, Zahnarzt, Spr. 10 bis 1 u. 4—5, Sandſtr. 18, ☎ 1495.
— Nik., Zahnarzt, Spr. 10—1 und 4—6, Kalkſtr. 23W4.
Feldt, Ed., Fabr.-Bmt., Goldinger Str.6
— Guſt., Schuhm., Mühlenſtr. 102.
— J., Dw., Eliſabethſtr. 37, W. 10.
— Jan, Seemann, Mitauer Ch. 18.
— Jean, Hg., Mittelſtr. 4W14.
— Leop. Wilh.', Bankbmt., Säulenſtr. 23
— Mar. geb. Antonius, Paulucciſtr. 6.
— Rob., Friſör, Koſtrom. Str. 5W3.
— Wilh., Maler, Schlockſche Str. 11W5.
Feldtmann. Sieh auch Feldmann.
— Alex., Hg., Hilfsſtr. 12W6.
— Alf., Hg., Hilfsſtr. 12.
— Ed., Hg., Hilfsſtr. 12.
— Eliſ., Wwe., Hilfsſtr. 12, W. 6.
— Joh., Hsb., Alſchwangerſtr. 23.
— Mich., Hsb., Tiſchlermſtr., Falckenſtr. 1.
— Paul, Zahnarzt, Spr. 10—1 u. 3—5, Alexanderſtr. 8.
Feldweg, Reinh. Ad.', Ing.-Mech., Adj.-Prof. am Polyt., Hagensberg. Str.1 ☎ 5538.
Feliks, Sch., Kwh., Gertrudſtr. 121.
Felitzki, Jul., Schndr., Baumſtr. 9.
Felko, Paul, Schloſſ., Suworowſtr. 60.
Fellberg, Ernſt, Zimm., Bauſk. Str. 38.
Felldin, Ferd., Buchhdlr., Pferdeſtr. 27.
Felldorf, Kath., Schndrn., Lermontowſtr. 4W19.
Baltische Dampf-Oelmühle in Riga R. L. Fellmann, 2. G., Inh.: Rafael Fellmann, Unionſtr. 17, ☎ 5905, Kontor: Suworowſtr. 24, ☎ 1876.
Fellmann & Blumenfeldt, Turgenjewſtr. 5, ☎ 1877.
Fellmann, M., Buchdruckerei, Marienſtr. 3, ☎ 3141, wohnt Marienſtr. 12
— H., Kurzw.-Hdl., Kurmanowſtr. 29.
— M., Schndr., Romanowſtr. 145, W. 12.
— N. L., Kfm., Marienſtr. 22, W. 17.
— Raf. L., Inh. d. Firma Balt. Dampf-Oelmühle R. L. Fellmann, Suworowſtr. 24W9.
— Sina, Wwe., Parkſtr. 6W2.
Felnagel, Grig., Poſtbmt., Sprenkſtr.16a
Felow, Anna, Wwe., Hilfsſtr. 12.
„Fels", Beerdig.- u. Hilfskaſſe, Alexanderſtr. 180.
Felſch, Joh., Fleiſcher, Revaler Str. 88.
Felſen, Alfr., Uhrm., Herrenſtr. 28.
— Alb., Hg., Ritterſtr. 123W6.
Ges. der Rigaer Eisengiesserei und Maschinenfabr. vorm. Felser & Co., 1. G., Direktore: Dr. A. v. Buengner, J. Vogelſang, Karl Loeſer. Kandidaten: L. Raaſche, Geh. Kommerzienrat Ernſt Schieß, Prof. N. Schiemann. Fabrik Alexanderſtr. 184 und Suworowſtr. 136.
☎ 1707 Kaufm. Büro.
☎ 107 Fabrik u. Techn. Büro.
☎ 1807 Maſchinenfabrik.
Felſer, Adele, Wwe., Kirchenſtr. 45W3.
— Alfons, cand. iur., Verſicherungs-Bmt., Kaiſerwald, Stettiner Str.
— Emilie, geb. Berg, Wwe., Felliner Str. 8W10.

Karl Grünberg, Die besten Gummireifen der Welt.
Matthäistr. № 54, im eigenen Hause. Telephon № 2402

Nur importierte Weine in grösster Auswahl.

Karl Grünberg, Matthäistr. № 54, im eigenen Hause. Telephon № 2402. Die besten Gummireifen der Welt.

— Heinz, Dr. phil., Felliner Str. 8W10.
— Karl Osw.', Bankbmt., Duntenhöfsche Str. 12.
— Lilly, Schndrn., Karolinenstr. 12W14.
— Max, Geschäftsf.-Geh. d. Stadt-Sparkasse, Felliner Str. 8W10.
— Osw., Insp. d. Städt. Arbeitsstätte f. Erwachsene, Duntenhöfsche Str. 12, ☎ 92.
— Reinh., Abt.-Chef d. Firma Ferdinand Meyer u. Co., Wasserstr. 1, W. 2, Eing. Schwalbenstr.
Felsko, Erna, Lehrn., Romanowstr. 17.
— Georg Osk.', Hg., Neuhof 1,3.
— Karl, Amts-Tischlermstr., Newastr. 20.
— Karl, Architekt, Kirchenstr. 3, W. 2.
— Ludm., Frau, Romanowstr. 17, W. 7.
— Wilh. Iw.', Prof. d. Rig. Kommerzbank, Elisabethstr. 31, W. 5.
Felten, Rob., Ing., Alexanderstr. 24W8.
Felten-Berlin, Mosk. Str. 21, ☎ 1852.
Felz, Andr., Maurer, Feldstr. 10W6.
— Christ., Fuhrm., kl. Grabenstr. 4.
Fendel, Leibe, Hdlr., Steinstr. 6, W. 5.
Fenger, Helga, Frl., Elisabethstr. 9aW1.
— Nik., Kommerzienrat Mitinh. d. Firma A. Kriegsmann & Ko., Dir. d. Rig. Börsenbank, Elisabethstr. 9, ☎ 1323.
Fengler, Julie, Wwe., Elisabethstr. 75W9
„Fenia", sieh M. Uller.
Fennberg, Berta u. Paula, Lehrn., Gertrudstr. 43, W. 16.
Fenner, Rich., Exped., Lindenruh, Haus Feldt.
Fentzelau, Rich., Platzmstr., 2. Weidendamm 23, W. 2.
Feodorow. Sieh auch Fedorow.
— Alex., Bmt., Fruchtstr. 1W18.
— Andr., Kommiss., Moskauer Str. 61.
— Anna, Wwe., Jarosl. Str. 11, W. 12.
— Ant., Hdlr., Jaroslaw. Str. 64W4.
— Dmitr., Hsb., kl. Moskauer Str. 18.
— Feod., Hdlr., Dünaburger Str. 21.
— Georg, Schlosser, Katholische Str. 18
— Iw., Hdlr., Jaroslawsche Str. 44.
— Iw., Schlosser, Sadownikowstr. 33W5
— Kath., Hsbn., Kalugasche Str. 18.
— Lisor, Hsb., kl. Bergstr. 23W1.
— Marie, Hsbn., Jaroslawsche Str. 30.
— Marie, Wwe., Revaler Str. 47W12.
— Mich., Bahnbmt., Ziegelstr. 5.
— Mich. Iw.', Bmt., Karolinenstr. 34W5
— N., Theehaus, Katholische Str. 33.
— Olga, Wwe., Mühlenstr. 37.
— Paw., Bmt., Jaroslaw. Str. 71.
— S. A., SR, Milit.-Arzt, Revaler Str. 17, W. 5.
— Seraf., Bahnbmtn., Karolinenstr. 26.
— Wlad., Hg., Schoonerstr. 1, W. 29.
Feodorowitsch, Feod., Vorarb., Matthäistr. 31.
Feodossow. Sieh auch Fedossow.
— P., Dw., Nikolaistr. 11W17.
— Pet., Maler, Tulasche Str. 16W2.
— Step., Amtsbote, Mühlenstr.87, W.5
— Tich., Hsb., Jarosl. Str. 71, Q. 1.
— Timof., Maler, Witebsker Str. 25.
— Trine, Wwe., Kalnezeem. Str. 90.
— W., Bahnbmt., Kurmanowstr. 10.
— Wera, Teehaus, Witebsker Str. 18.
— Wlad., Hg., Schoonerstr. 1W29.
Feodorowitsch, Feod., Vorarb., Matthäistr. 31.
Feodossow. Sieh auch Fedossow.
— P., Dw., Nikolaistr. 11W17.
— Pet., Maler, Tulasche Str. 16W2.
Feodotow, Sofie, Hebamme, Dünab.Str.46

Feofanow, Karol., Wwe., Wilna. Str 5.
Feoklistow, Nik. Konst.', Hg., Palaisstr. 3
Ferberg, Wold., Buchhltr., Trinitatisstr. 12
Ferchen, Gotth., Masch., Kommerzschulgeb., Todlebenboul.
Ferda, J., Hsb., Kirchhofsstr. 4.
— Amalie, Hsbn., Kirchhofsstr. 6.
Ferle, Friedr. Aug.', Assist. am Pol., Elisabethstr. 2, W. 4.
— Wold., Prof. d. Zweigkont. d. Kommerzbank, Gertrudstr. 10, ☎ 1803.
A. Ferling & Co., 2. G., Kleiderhdl., Inh.: Adolf Ferling u. Jeannot Breede, Scheunenstr. 16, ☎ 3098.
Ferling, Adolf, Mitinh. d. Firma A. Ferling & Ko., Suworowstr. 31aW7
Fernest, Indr., Maurer, Pernauerstr. 15.
Fersen, G. Baron, Andreasstr. 3, ☎ 950
Fetistow, Nik. Jak.', Bahnbmt., Kaisergartenstr. 4.
Fetler, Leonh. Ad.', Buchhltr., Alexanderstr. 83W2.
v. Fetting, Elis., Wwe., Alexanderstr. 2.
— Sofie, Wwe., Alexanderstr. 31W27.
Fetzer, Karoline, Wwe., Muckenh. Str. 15.
— Karl, Fuhrm., Rabenstr. 13, W. 3.
— Karl, Kellner, Rabenstr. 15.
Feuereisen, Arnold, Stadtarchivar, Nikolaistr. 67bW7.
— Joh., dim. Gymnasiallehrer, Kirchenstr. 22, W. 3.
— Käthe, franz. Sprachlehr., Kirchenstr. 22, W. 3.
Feuerstein, Fr., Schuhm., Kandauerstr. 15
Feuerwehr:
Feuermeldung ☎ 321.
1. Abt. Hauptwache: Turgenjewstr. 2, ☎ 320.
2. Abt. Hauptwache: Matthäistr. 9, ☎ 402.
3. Abt. Nebenwache: Jaroslaw. Str. 24, ☎ 403.
4. Abt. Nebenwache: Steinstr. 17, ☎ 404.
5. Abt. Nebenwache: , Hansastr. ☎ 401.
Atgasen, Gymnastikstr. 2a.
3. Kolonne d. Dorffeuerwehr, Gymnastikstr. 32.
Hagensb. Feuerwehr, Taubenstr. 15, ☎ 5610.
Nordeckshöf., Freiw., Dünamündesche Str. 28, ☎ 3221.
Patrimonial-Feuerwehr, Kirchhofsstr.20
Vorstädt., Freiw., Martastr. 5, ☎ 3520.
Feustel, Fr., Ing., Bikkernsche Str. 85.
Fey, Joh., Frl., Schmiedestr. 39.
Feyerabend, Arv., Bankbmt., Dorpater Str. 50W5.
— Albert, Hefemstr., 1. Weidendamm 25.
— Arn., Hg., 1. Weidendamm 23W7.
— Arv. Karl', Hg., Dorotheenstr. 38W4
— Bernh., Ligger, Domplatz 9W5.
— D., Schulvorst., Kandauer Str. 2.
— Emilie, Oberauss., Hirtenstr. 1W18.
— Erna, Frl., Kandauer Str. 2.
— Gust., Kalnezeem. Str. 175, ☎ 1182
— Hel., Wwe., Säulenstr. 108.
— Hugo Rud.', Hsb., Dir. d. 5. Rig. Ges. gegens. Kred., Kirchenstr. 45W26, ☎ 5023.
— Karl, Bautechn., Lermontowstr. 8.
— Karl, Hg., Oeseler Str. 4.
— M., Pastorin, Thronfolgerboul. 2.
— M. u. A., Lehrerin., Alexanderstr. 89, W. 5.
— Mar., Wwe., Pension, Suworowstr. 4.

— Olga, Frau, Kandauer Str. 2.
— Otto, Mitinh. d. Firma Arnold Neumann & Ko., 1. Weidendamm 25W7.
— Paul, Drogist, Oeseler Str. 4.
— Paul, Hg., Kalnezeemsche St. 143.
— Paul., Hsbn., Oeseler Str. 4.
— Rich., Hefemstr.-Geh., 1. Weidend.25.
Feyermann, Karl, Schmiedewerkst., Ballastdamm 54.
Feyler. Sieh auch Feiler.
Feyler, Heinr., Amtsbote, Sandstr. 27W2
— Joh., Frl., Pension, Kirchenstr. 37.
— Rud., Amts-Malermstr., kl. Sandstr. 11W4.
Fialkowsky, A. F., Töpfer, Fuhrmannsstr. 25, W. 12.
Fichte, Karl, Priv., Suworowstr. 73W8.
Fichtel, Jul., Amts-Hutm.-Mstr., Scharrenstr. 6.
— Jul., Exped., Nikolaistr. 83.
— Max Jul.', Fabr.-Bmt., kl. Bischofsstr. 1W11.
Fichtenberg, Aug., Buchhltr., Olivenstr. 7
— Arv., Kontorbmt., Mühlenstr. 87.
— Karl Joh.', Fabr.-Bmt., Newastr. 9.
Fidora, Franz Franz', Prof. d. Firma Alex. Schwartz Söhne, Parkstr. 4, ☎ 3429.
Fiebig, Fritz, Werkmstr., Ambothen. Str. 7
— Ros., Schndrn., Säulenstr. 76.
Fieckerth, Marie, geb. Schwenn, Wwe., Hsbn., Romanowstr. 46W8.
Fiedler, Fanny, Kfm., Wwe., Alexanderstr. 28.
— Alfons, Ing., Suworowstr. 7W8.
— Gottfr., Hdlr., Königsstr. 22.
— Marie, Frl., Konv. z. heil. Geist 5.
— Wold., Hausverw., Newastr. 18.
— Wold. Georg', Korresp., Kemmern Str. 6, W. 9.
Fiege, Hugo Karl, Hg., Schienenstr. 6.
— Karl Karl', Betr.-Leit. d. Glasfabr., Kerkovius u. Ko., Schienenstr. 6.
— Sigism. Karl', Fabrikbmt., Schienenstr. 6.
Fiehöfer, A., Wwe., Revaler Str. 11.
— Ernst Wilh.', Bmt., Bäckereistr.10W29
— Karl Gust.', Exped., Säulenstr. 80W28
Fiehrad, Ferd., Diener am Polytechnikum, Säulenstr. 53, W. 7.
Fielhold, Paul Joh.', Hg., Oskarstr. 1.
Egon Fielitz, 2. G., Ag.-Gesch., Inh.: Oskar Egon Fielitz, Palaisstr. 3, ☎ 3882.
Fielitz, Anna, geb. Mertens, Thronfolgerboul. 1, W. 1.
— Geschw., Säulenstr. 18W13.
— Egon, Inh. d. Firma Egon Fielitz, Palaisstr. 3W7.
— Emma, Wwe., Conv. z. hl. Gst. 1, W. 3.
— Joh. M.', Frl., Säulenstr. 18W13.
H. G. Fient, 1. G., Rohprodukte, Inh.: Henry Gaspard Fient, Bevollm.: Joh. Sivert, Butterniederl.: Peterpaulsstr. 2, ☎ 3152, Kontor: kl. Schloßstr. 5, ☎ 2591.
Fietinghof, Salom., Hdlr., Mosk. Str. 62
Figge, Sander, Hsb., Milchstr. 13, Q. 1.
Figur, Theod., Tischlr., Revalerstr. 41.
Figurin, Pet., Bmt., Marienstr. 105W12.
Figus, Jan, Weber, Bausk. Str. 82.
Filaretow, Grig. Iw.', Kassir. d. Rentei, Wallstr. 15.
— Marie, Lehrerin, Matthäistr. 41.
Filatow, A., Restaurat., Gogolstr. 8.
— Dor., Wwe., Kathol. Str. 46.
— Pet. Andr., Lehrer, Puschkinboul., Peter-Realschule.

Ch. Jürgensohn, Weingrosshandlung, Wallstr. Nr. 20. Telephon Nr. 106.

Filan, Leib., Schndr., Moskauer Str. 71.
Filemonowitsch, J., Frl., Telegr.-Bmtn., Säulenstr. 77W22.
Filimonow, Andr., Fleischer, Taistr. 18b.
— Kath., Wwe., Romanowstr. 59W49.
— Step., Hsb., Sadownikowstr. 43, Q. 1.
Filipow, Fed. Gawr.', Bahnbmt., Gertrudstr. 67W12.
— Grig. Alex.', Student, Romanowstr. 42W12.
— Jw., Psalmenj., Alexanderstr. 21.
— Matw., Schlosser, Gertrudstr. 123.
— Mich., Werkmstr., Palissadenstr.20W12.
— Pet., Akzisebmt., Säulenstr. 83W22.
— Pet., Zimmerm., Jaroslaw. Str. 4W5.
v. Filipowicz Malw., Hsb., Sommerstr. 11.
— Sigism., Stadtbmt., Sommerstr. 11.
Filipowicz, Alex., Hsb., Grobin. Str. 6.
— B. A., GS, Kanzleibmt., Jungfernstr. 7
— Nik., HR, Kreisschefsgeh., Gut Lindenruh, ☎ 2042.
— Stan., Hsb., Salwensche Str. 79.
Filipowitsch, Ad. Ant.', Bahnbmt., Olivenstr. 1, W. 7.
— Alma, Auss., Simonstr. 6.
— B., Oberkellner, Säulenstr. 40W16.
— Jaron., Kanzl., Alexanderstr. 125.
— Jos. Karl', Werkmstr., Simonstr. 6.
— Mich., Bahnbmt., Kurmanowstr. 6W23
— W. H., Bahnbmt., Schulenstr. 13.
Filipowsky, Just., Polizeischr., Bärenstr. 9.
Filipsohn, Heinr., Hsb., Mit. Ch. 37.
— Krist., Dw., Königsstr. 3.
— L., Wwe., Mitauer Ch. 37, W. 4.
Filiptschenko, Paul, Leutn., Glockenstr. 13
Filkowski, Leon, Hdlr., Dünaburger Str. 32, W. 16.
Fille, Elias, Former, Bärenstr. 9W34.
Filmon, Alexei, Dw., Schiffsstr. 36.
Filser, Dav., Prok. d. Firma L. Birmann & B. Frank, Alexanderstr. 31, W 5, ☎ 6660.
— Joh., Ing., Alexanderstr. 31W5.
Filup, Jw., Auss., Suworowstr. 60.
Fimbauer, Joh., Schlosser, Säulenstr. 91
Fimber, Krisch, Masch., Mittelstr. 5W4.
— Karl, Chauffeur, Pernauerstr.5, W.1

Emil Fimian
sieh Th. Skribanowitz.
Kaufstr. 18, Tel. 1084.
Tapisserie-u. Galanteriewaren
en gros und en détail.

Fimian, Theoph., SR, Orgelstr. 2.
Fin, Abr., Tischlr., Mosk. Str. 75W1.
Finadejew, Nik., Kalfaktor, Mühlenstr.127
Finagejew, Karl, Schaffner, Rodenpoiser Str. 3.
Finarty, Jak., Zimm., Gertrudstr. 113.
Finatschejew, J., Frisör, Gertrudstr. 109.
Finberg, Abel, Lagerverw., Kurmanowstr. 11W11, ☎ 5259.
— J., Buchhltr., Mühlenstr. 108, W. 9.
— Leop., Prof. d. Firma Gebr. Steinberg, Felliner Str. 2aW11.
Finck. Sieh auch Fink.
Finck, Alex., Hausverw., Schulenstr. 1.
— Karl, Böttchermstr., Hsb., Wendensche Str. 17.
— Karol., Frau, Romanowstr. 70W7.
— Pet., Dw., Pauluccistr. 5, Q. 21.
— Rich. Hans', Hg., Romanowstr. 70.
Fincke, Berta, Frl., Pens., Schulenstr. 8.
Findeisen, Friedr. Fr.', Werkmstr., Brückenstr. 3, W. 5.
— Max, Werks., Wolgund. Str. 16b.
Findeklee, Edg. Theod.', Kontordiener, Schützenstr. 11W3.
— Meta Ferd.', Buchhltrn., Jungfernstr. 3W5.
— Theod., Masch.-Mstr., Mitau. Ch.47.
— Wilh. Max', Fabrikbmt., Schützenstr.11
Finker, Karl, Chaufför, Hamburger Str., Villa Petersen.
Finger, Dav., Lampen u. Glasw.-Hdlg., Dorpater Str. 42, ☎ 4558.
— Dav., Klempner, Säulenstr. 30.
— Klawe, Dw., Basteiboul. 9, W. 14.
— **M., Klempnerwerkst., Schiffsstr. 22.**

Wiener Konditorei und Kafe
J. L. Fingerhut
Inhaber F. Sokolowsky
Kleine Schmiedestr. 20, Tel. 1479

Fingerhut, Max, Holzbildhauer, Säulenstr. 40W12.
Fink. Sieh auch Finck.
— Ad., Bmt., Taubenstr. 5W1.
— Ed., Dreher, Maistr. 8.
— Jak., Schmied, Bauskescher Weg 8.
— Jndr., Hsb., Moskauer Str. 127W1.
— John, Vorarb., Dünamünd. Str. 40
— Jul., geb. Lindikoff, Wwe., Marienmühlenstr. 4W8.
— Karl, Zimm., Ambothensche Str. 20.
— Marg., HR-Wwe., Hebamme, Kirchenstr. 45W12.
— Pet., Schmied, Bausk. Weg 3.
Finke, Joh., Böttcher, Artilleriestr. 40.
Finkel, Karl, Hg., Bikkernsche Str. 5.

J. Finkelstein, 1. G., Kol.-W., Inh.: Idel Salmanow Finkelstein, Prok.: Zippe Finkelstein, Münstereistr. 10, ☎ 644.

S. M. Finkelstein, 1. G., Heringe, Inh.: Selmann Mendel Finkelstein, Marstallstr. 14, ☎ 3988.

Finkelstein, Idel, Inh. d. Firma J. Finkelstein, Münstereistr. 10.
— M., Schndr., Jakobstädt. Str. 13W3.
— Ossip, Rechtsanw.-Geh., Scheunenstr. 17W2, Spr. 9—12, ☎ 2076.
— Selm. Mend., Inh. d. Firma S. M. Finkelstein, Marstallstr. 14W3.
— Wulf, Hg., Albertstr. 11W2.
v. Finkenstein, Amelie, Wwe., Elisabethstr. 31, W. 10.
Finkenstein, Berke, Hdlr., Mosk. Str. 88.
Finkler, Pet., Hsb., alte Mitauer Str. 5.
— Wilh., Hdlr., Hsb., Fuhrmannsstr. 42
Finkmann, Jud., Schuhm., Dünaburger Str. 49, W. 6.
— M., Schuhw.-Hdl., Dünaburgerstr. 76.
— Mos., Schuhm., Sprenkstr. 16W2.
Finne, Konst. Nik.', Dr. med., Arzt im Kriegshosp., Ritterstr. 12W12.

S. Finne-Thiis, 2. G., Holz, Inh.: Stian Finne-Thiis, kl. Schmiedestr. 10, ☎ 7182.

Fircks, Alice, Baronesse, Felliner Str. 3.
— Ada, Baronesse, Privatklinik, Säulenstr. 6, ☎ 5882.
— Ch., Baronin, Antonienstr. 5, W. 3.
— Charl., Baronesse, Todlebenboul.5W1.
— Ernst Otto', Baron, Bes. des Gutes Majorenhof, Schulenstr. 3a, ☎ 4270.
— Marie Baronin, geb. v. Brucken-Fock, Mühlenstr. 3aW3.
— Mary, Baronesse, Albertstr. 3W2.
— Soph., Baronesse, Säulenstr. 23.
Firinowski, Jw., Schuhm., Bikkern.Str.51
Firks, Sch., Hdlr., Sadownikowstr. 11W14

A. J. Firkser, 2. G., Schuhw., Inh.: Abr. Jos. Firkser, Schmiedestr. 4.

L. Firkser, 2. G., Schuhw., Inh.: Leiser Firkser, Kalkstr. 16, ☎ 5491.

Firkser, F., Kfm., Weberstr. 10, W. 7.
— Abr. Jos., Inh. d. Firma A. J. Firkser, Schmiedestr. 4.
— Leiser, Inh. d. Firma L. Firkser, Dorpater Str. 14W7.
— Mar., Wwe., Dorotheenstr. 22, W. 9
Firsow, Alexei, Kfm., Schmiedestr. 30.
— Alex., Kol.-Hdl., Schmiedestr. 22.
— Alex., Kwh., kl. Schmiedestr. 14, ☎ 6653.
— Ch., Hdlr., Jesuskirchenstr. 1W7.
— M. P., Kol.-Hdl., kl. Bergstr. 7.
— Paw. M., Bankbmt., Dorpater Str. 20.
— Warw., Wwe., Jarosl. Str. 10W11.

Thos Firth & Sons
Stahlwerke
Geschossfabrik
Feilenwerke.
Am Jägelflusse.
Telefon 1198 und 4717.
Postfach 576.

Tho-s Firth & Sons „Salamander Works", 1. G., Fabrik von Instrumental-Stahl, Inh.: Bernard Alexander Firth u. James Rossiter Hoyle, Direktor u. Generalbevollmächtigter für ganz Rußland: John G. Crookston St. Petersburg. Fabrikdirektor: Theod. Eiche, Salamander-Werke, ☎ 1198. Technisches Büro, ☎ 4717, Postfach 576.

Fisch, Perez, Glaser, Moskauer Str. 97.
— Leib, Schndr., Jakobstädt. Str. 12.
— Mowscha, Schndr., Palissadenstr. 41.
Fischbach, Marie, Wwe., Basteiboul.8W4
Fischbein, A., Zahnarzt, Spr. 9—1 und 3—7, Marienstr. 15W2.
Fischel, Mowsch., Hdlr., Palissadenstr.26.
v. Fischer's Institut, Schule: Palaisstr. 3.
Sieh Register Seite 2.

Karl Grünberg, Die besten Gummireifen der Welt.
Matthäistr. № 54, im eigenen Hause. Telephon № 2402

Eigene Filialen: Mühlenstr., Ecke der Suworowstr., Tel. 325. Hagensberg, Waldstr. 4a, Tel. 3950. Weberstrasse, Ecke der Altstadt, Tel. 1569. Mitauer Chaussee 12, Tel. 3055.

Karl Grünberg, Matthäistr. № 54, im eigenen Hause. Telephon № 2402. Die besten Gummireifen der Welt.

Alexander Fischer
Installations - Geschäft,
Schützenstr. 6, Tel. 5486.
Komplette Wasserversorgungs-Anlagen für Stadt u. Land. Artesische Tiefbrunnen. Abessynier Filterbrunnen. Wasserklos t- u. Kanalisations - Anlagen. Zink- und Bronzegiesserei.

Fischer, Abr., Vergold., Gertrudstr. 72.
— Alex., Amts-Fleischermstr., Bauskesche Str. 54.
— Alex., Bildh., Schützenstr. 6.
— Alex., Bmt., Dampfstr. 80W20.
— Alex., Fleischhdl., alte Mit. Str. 54/56.
— Alide, Wwe., Karlsstr. 27W7.
— Anna, Wäsch., Wolmarsche Str. 31.
— Anna Thom.', Frl., Karolinenstr. 21.
— Aug., Hg., Talsensche Str. 1, W. 1.
— Aug. Aug.', Kapellmstr., Säulenstr. 40, W. 5, ☎ 4159.
— Augustine, Musiklehr., Newastr. 9.
— D., Bmt., Alexanderstr. 93, Q. 7.
— Ed., Masch.-Mstr., Dünam. Str. 64
— Edw., Frisörgesch., Marienstr. 110W1.
— Elisab., geb. Blum, Wwe., Kirchenstr. 4a, W. 7.
— Emil Ernst', Kesselschm.-Mstr., Kaisergartenstr. 2W9.
— Emilie, Schausp., Fellinerstr. 3aW22.
— Emma, Aufs., Alexisstr. 8.
— Ernst, Klarirer, Marstallstr. 24W10.
— Eug., Hg., Schulenstr. 14W10.
— Eveline, Frau, Konv. z. heil. Geist 7.
— F. E., Wwe., Wallstr. 4.
— Gerh. Karl', Buchhltr., Schulenstr. 14
— J., Hdlr., Mühlenstr. 132W5.
— J., Schndr., Jakobstädt. Str. 9.
— Jak., Tischlermstr., Todlebenboul. 10.
— Jak. Georg', Jng., Mühlenstr. 66.
— Joh., Amtsbote, Küterstr. 14W11.
— Joh., Gärtner, Ritterstr. 10, W. 4.
— Jul., Schlosser, Treyden. Str. 6.
— K., Dw., Thronfolgerboul. 11, W. 9.
— K., Juwelier, Königsstr. 6.
— K., Pension, Marstallstr. 24, W. 10.
— Karl, Schlosser, kl. Vegesacksholm 56.
— Karl Friedr.', Hg., Wenden. Str. 43.
— Karl Joh.', Schlossermstr., Jute-Manufaktur am Stintsee.
— Louise, Klavierlehr., Marstallstr. 24.
— M., Theatergard.-Verm., Schwimmstr. 27, W. 3.
— Marg., Stenogr., Säulenstr. 40W5.
— Mart., Krankenpfleg., Hofesstr. 4.
— Math., Hsbn., Artilleriestr. 34.
— Mich., Vorarb., Wendensche Str. 25.
— Moritz, Schlosser, Marienstr. 46W12.
— Mos., Glaser, Mühlenstr. 63, W. 17.
— Osk., Oberlehrer, Nikolaistr. 53.
— Otto Alex.', Hg., Hofesstr. 4.
— Paul, Oberkellner, Säulenstr.64W10.
— Paul F., Geigenb., Scheunenstr. 15.
— Pet., Schndr., Matthäistr. 80W24.
— Rud., Klempnermstr., Fellinerstr. 3a.
— S., Schndrn., Newastr. 29W4.
— Schmul, Schndr., Hasenh. Ufer 21a.
— Tatj., Wwe., Nikolaistr. 32, W. 1.
— Thom., Priv., Karolinenstr. 21W11.
— Wald. Maxim.', Dr. phil., Ass. am Pol., Polytechnikum, Puschkinboul.
— Wilh., Elektrotechn., Dampfstr.39W12.
Fischer-Roß, Charles, Jng., Andreasholm, Kühlhaus.
Fischmann, L., Schndrn., Schlock. Str. 20.
— Elsa, Frl., Alexanderstr. 125.
— Leib, Lehrer, Romanowstr. 141, Q. 5. ☎ 4659.
— Minna, Frl., Revaler Str. 38.
— Olga, Rentn., Marienstr. 103, W. 11
— Srol Hessel, Alexanderstr. 134, W. 6.
Fischmeister, Jak., Tschlr., Versohn.Str.6
— Jan, Hsb., Altonaer Str. 34.
Fiskin, G., Zuschndrn., Apothekerstr. 23.
Fisselsohn, Chaim, Schuhm., Sprenkstr.47
Fittig, Alex., Frl., Elisabethstr. 75.
Fittler, Friedr. Bernh.', Kontorbmt., Säulenstr. 60aW9.
— Erna Bernh.', Bankbmt., Säulenstr. 60aW9.
— Joh., Hg., Romanowstr. 62.
— Jul., Wwe., Säulenstr. 60aW9.
Akt.-Ges. der Dampfkessel- u. Maschinenfabrik W. Fitzner & K. Gamper, 2. G., Akt.-Ges. in St. Petersburg, Bevollm. in Riga: Jng.-Techn. Stanislaw Wielichowski, Alexanderstr. 1, ☎ 1130.
A. C. Fitzner, 2. G., Gas- u. Wasserleit.-Utensilien, Jnh.: Karl Ernst Fitzner, Wallstr. 3, ☎ 202.

A. C. Fitzner,
Gas- u. Wasserleitungsanlagen
Messingdreherei und Giesserei,
Wallstrasse 3.

Fitzner. Sieh auch Pfützner.
— Carl Ernst, Cand. chem., Jnhaber d. Firma A. C. Fitzner, Wallstr. 3.
— Wilh. u. Anna, Frl., Wallstr. 3, W.2
Flach, Anna, Frl., Gertrudstr.46, W. 24.
— Alex., Maurer, Romanowstr. 58.
— Art., Provis., Agentur, Sünderstr. 15
— Joh., Maurer, Ritterstr. 85.
— Trine, Wwe., Matthäistr. 59, W. 2.
Flamming, Rud. Gust.', Hsb., Windauer Str. 21.
Flander, Eug., Zimmerm., Pernauer Str. 23a, W. 30.
Flaschner, Ludw., Opernf., Theaterboulevard 10W6.

Alexander Flatt
Agenturen u.
Lager von Farben
u. Chemikalien.
Neustr. 35, Tel. 3778.

Alex. Flatt, 2. G., Drogen, Jnhaber: Alex. Flatt, Neustr. 35, ☎ 3778.
Flatt, Alex., Jnh. d. Firma Alex. Flatt, Neustr. 35.
Flaumann, Ed., Hsb., Bahnkassir., Sassenhöf. Str. 4.
Fleck, Elis., Hsbn., Jrmlausche Str. 8.
Fledder, Law., Wwe., Gymnasiikstr. 16.
Fleis, Sal., Getreidehdlr., Wallst. 5.
Fleisch, Emma, Frau, Sprenkstr. 34.
Fleischbeschau-Station, Städt., Moskauer Str., ☎ 791.
Fleischer, Dory, Hgn., Elisabethstr.3W10.
— Ella, Kwh., Marienstr. 94.
— Friedr. Gust.', Fabrikbmt., Paulucci-str. 8.
— Heinr., Bmt., Revaler Str. 28W58.
— Jda, Lehrerin, Sünderstr. 23, W. 7.
— Karl Gust.', Buchhltr., Pauluccistr. 8.
— Osk., Jng.-Techn., Elisabethstr. 3W10, ☎ 405.
— R., Speiseh., Mühlenstr. 92.
Fleischhauer, Friedr., Former, Suworowstr. 140, W. 16.
— Olga, Frau, Alexanderstr. 147a.
— Rob., Former, Pokrowstr. 16.
Fleischmann, A., Huthdl., Marienstr. 13. Laden 17a, ☎ 3519.
— Art., Hg., Mühlenstr. 37W3.
— Emilie, Jnh. d. Huthdl. A. Fleischmann, Mühlenstr. 37W3.
— Rochem, Sackhdlg., Jesuskirchenstr. 9.
— Roch. Gersch', Hdlr., Smolenskerstr. 15
Fleißner, Alex., Tschlr., Ludwigstr. 5.
— G., Privat-Elementarschule, Trinitatisstr. 12, W. 8.
— Mich., Posament.-Amtsmstr., Tapezier, Trinitatisstr. 22, W. 31.
— Rud., Rentn., Alexanderstr. 2W17.
— Wilh. Alex.', Fabrikbmt., Ludwigstr. 5.
Flemming, Marie, Oberst-Frau, Elisabethstr. 2W6.
— Emeline, Hsb., Friedensstr. 8, W. 2.
A. Flemming-Jaeckell, 2. G., Fabrik kosmet. Artikel, Kommanditgesellsch. Alfr. Flemming-Jaeckell einz. offener Gesellschafter, Sandstr. 9, ☎ 5252.
Flemming-Jaeckell, Alfr. Nik.', Korresp., Mühlenstr. 21.
Flidder, Joh., Maurer, Laboratoriumstr. 12, W. 7.
Fliegende Kolonne, Moskauer Str. ☎ 320.
Flintenheim, Heinr., Maurer, Seestr. 15.
Flinter, Jan, Ankern., Uferstr. 65W6.
— Mart., Kellner, Gertrudstr. 51W5.
Flintmann, Christ. Bernh.', Kassir., Suworowstr. 17W7.
— Joh. Joh.', Hg., Elisabethstr. 69W18.
Flögel, Georg, Bmt., Artilleriestr. 21W3.
Flöhrmann, James Theod.', Hg., Mittelstr. 10W19.
— Wilh., Tapez.-Mstr., Mühlenstr.53b, W. 26, Gesch.: Nikolaistr. 8.
Flor, Osk., Privat., Nikolaistr. 55.
— Bruno, Schlosser, Pionierstr. 3W21.
— Max, Lehrer, Schulenstr. 27W16.
— Otto Osk.', Hg., Goldingerstr. 21.
Flor-Croon, Magda, Kunstgewerbl. Lehrerin, Säulenstr. 18, W. 29.
„Flora", Blumenhdl., Jnh. Val. v. Nowitzki, Alexanderstr. 13, ☎ 5462.
Florentz, F., Tschlr., Alexanderstr. 151.
Florian, Jan, Maurer, Oskarstr. 2.
Florinski, Eug. Paw.', Oberstleutn., Alexanderstr. 92, ☎ 3905.
Flossow, Dmitr., Maler, Kalnez. Str. 20
Flotho, Th., Portier, Erlenstr. 2.
Flügel, G. R., Akzisebmt., Artilleriestr. 21.
Flügeltaub, Jank., Hdlr., Marienstr. 29.
— Rebekka, Wwe., Marienstr. 29, W. 20.
Flugien, E., Bier- u. Kol.-Hdlg., kl. Goldinger Str. 1.
Flugin, Joh. Joh.', Bankbmt., 2. Weidendamm 38W35.

Wein- u. Austern-Stuben
Basteiboulevard Nr. 2, Telephon Nr. 80.
Otto Schwarz.
Wein-, Delikatessen- u. Cigarren-Lager
Basteiboulevard, Ecke der Kalkstrasse.

— Fritz Jak.', Stationsvorst.-Geh., Marienmühlenstr. 11, W. 2.
Flußpolizei:
1. Bez.: Holmstr. 11, ☎ 4575.
2. Bez.: Dünaufer 6, ☎ 1799.
Fluth, Alex., Zimm., Dünaburger Str. 32.
Focht, Osk. Karl', Stadtreisender, Gartenstr. 1.
W. Fock, 2. G., Apotheken, Inh.: Wladislaw Fock, „Jägel-Apotheke", Petersb. Ch. 112, ☎ 1564, Verw.: Osk. Thalberg, „vorm. Krause's Apotheke", Alexanderstr. 2, ☎ 1181.
Fock, Max, Bankbmt., Mühlenstr. 55W6.
— Wlad. Joh.', Inh. d. Firma W. Fock, Alexanderstr. 2W5.
Carl Foege, 2. G., Badstube, Inh.: Carl Gottlieb Foege, Alexanderstr. 145.
Foege, Carl, Inh. d. Firma Carl Foege, Pokrowstr. 19, W. 1.
— Eug., Hausverw., Alexanderstr. 145.
— Fritz, Fleischer, Torgel. Str. 1W11.
— Georg, Portier, Oskarstr. 12, W. 4.
— Julie, Hsbn., Oskarstr. 12, W. 1.
Fölker, Friedr., Austr., Ebelshöf. Str.9a
Foelkersahm, Aug. Baron, Bes. d. Gutes „Friedrichswalde", Puschkinboul.10, W 15, ☎ 477.
Foellmer, Willi, Kfm., Münzstr. 11W4.
Foerst, Franz Franz', Werkmstr., Grobinsche Str. 2.
Herm. Foerster, 2. G., Handelsvermittl., Inh.: Johann Herm. Hugo Foerster, kl. Schloßstr. 1, W. 2, ☎ 315.
Autogene Schweißung, Kurmanowstr. 15, ☏ 324.
Foerster, Emilie, Frau Dr., Thronfolgerboul. 11, W. 5.
— Emil, Fabrikbmt., Talsen. Str. 14.
— Georg, Montör, Bersohn. Str. 6W32.
— Herm., Inh. d. Firma H. Foerster, Elisabethstr. 31a, W. 7, ☎ 1669.
— Percy, Reisender, Gertrudstr. 2.
— Rich., Hg., Nikolaistr. 41W17.
— Rob., Werkmstr., Walksche Str. 3.
Fogelmann, Sch., Buchb., Jungfernstr.19
Fohrand, Christ., Kfm., Schiffsstr. 13.
Fohrmann, Jul. Mart.', Kontrolbmt. d. Ges. Prowodnik, Säulenstr. 113W12.
Fokin, Js., Hdlr., Revaler Str. 17W4.
Folger, Herm., Schlosser, alte Mit. Str. 29.
Folkers, Hajo, Lieferant, Säulenstr. 59.
Folkmann, Karol., Wwe., Fellin. Str.3a
— Krisch, Hsb., Kalnezeem. Str. 135.
Foman, Feod., Auff., Moskau. Str. 261.
Fomin, Fed., Stellm., Moskau. Str. 111
— Anna, Frl., Windstr. 15.
— Muse, Schndrn., Paulucciſtr. 8.
— P. N., Rentn., kl. Lagerstr. 46.
— Nik., Schaffner, Hilfsstr. 12W19.
— W. S., Hsb., Dir. d. Spar- u. Vorschußkasse d. Rig. Russ. Gewerbe-Artells, Moskauer Str. 111.
Fonarew, Schmul, Schndr., Sprenkstr. 65.
— Meier, Schndr., Kathol. Str. 58.
— Oss., Schndr., Jakobstädt. Str. 9W13.
K. Forand, 2. G., Traktör, Inh.: Kristop Forand, Palaisstr. 10, ☎ 4841
Forbena, Jul., Buchhltr., Newastr. 13.
Forbmann, Noah, Totengräber, Moskauer Str. 104.
Formo, Ivar Olaf', Kfm., Kirchenstr. 37.
Formowski, Ant., Fuhrm.-W., kl. Vegesacksholm 1W6.
Fornalski, Stan., Hsb., Mit. Ch. 56.

Paul Forostovsky

Spedition u. Zollklarirung.
St. Petersburg, Moskau, Reval, Riga, Windau.
Riga, Jakobsstrasse 20/22.
Telefon 497 und 4797.
Geschäftsleitung: Tel. 5732.
Postfach 583.

Paul Forostovsky, 1. G., Spedition u. Zollklarirung, Inh.: Paul Forostovsky, Alfred Gerwig in St. Petersburg, Prok.: Fritz Beuster u. Viktor Hagen, Jakobsstr. 20/22, I, Postfach 583.
☏ 5732 Privat (Beuster, Hagen).
☏ 4797 Import und Kasse.
☏ 497 Export.
☎ 2297 Beregspeicher № 11.
☎ 2125 Heringswrake.
☎ 2119 F. Beuster (Privatwohn.).
☎ 1597 V. Hagen (Privatwohn.).
Forrer, Jak., Schlosser, Löwenstr., Wasserturm.
Forsch, Joh., Schlosser, Artilleriestr. 68.
— Heinr., Papierblumenfabr., Gertrudstr. 52, W. 3.
— Karl, Maler, Dorotheenstr. 41.
— Rosal., Frl., Romanowstr. 57W12.
— Sofie, Wwe., kl. Vegesacksholm 38W2.
Forschberg, G., Schndrn., Neustr. 14W9.
Forschuh, Jürgens, Zimmerm., Bausk. Str. 17.
v. Forßberg, Henr., Obristlieutn.-Wwe., Kaisergartenstr. 1aW8.
Forst, Eva, Schndrn., Mitauer Ch. 39.
— Jak., Wraker, Hafenh. Ufer 20.
Forster, Wilh., Hsverw., Mühlenstr. 93.
— Kath., Wwe., Mühlenstr. 64, W. 7.
Forstmann & Spunde, vorm. F. Chertek, 2. G., Porzellan- u. Glaswaar., Inh.: Woldemar Forstmann, Karl Spunde, Kaufstr. 12, ☎ 1768.
Forstmann, A. E., Reisender, Säulenstr. 33.
— Christ., Bmt., Nikolaistr. 60.
— Elisab., Frl., Elisabethstr. 75, W. 8.
— Gotth., Lehrer, Amalienstr. 5.
— Joh., Lagerverw., Nikolaistr. 55.
— Karl, Buchhltr., Petersb. Ch. 85W3.
— Karl, Glasm., Asylstr. 18, W. 3.
— Marg., Wwe., Asylstr. 18.
— S. G., Priv., Matthäistr. 52a, W.13
— Wold., Mitinh. d. Firma Forstmann & Spunde, vorm. F. Chertek, Newastr. 13, W. 12.
Forstock, Rot., Schndr., Mosk. Str. 59.
„Fortuna", Petrol. u. Starklichtbau-Anst., Dorpater Str. 45.
„Fortuna", Nähmaschinen-Lager, 2. G., Inh.: Pet. Aboling, August Luhs u. Pet. Saling, Karlsstr. 21, ☎ 1841.
Forup, Gedd., Hsb., Schulenstr. 27a.
— Jak., Mech. Werkst., Gertrudstr. 87, ☎ 3688.
v. Fossard, Friedr., Cand. jur., Sekr. am Oek.-Amt, Alexanderstr. 11.
— Jenny, Frl., Antonienstr. 10, W. 4.
Fousu, Christ., Frau, Dorotheenstr. 32.
Fowelin, Walter, Ing., Säulenstr. 23W16
Ch. P. Fradkin, 2. G., Kol.-W., Inh.: Chaim Perez Fradkin, kl. Sünderstr. 3, ☏ 2741.
Fradkin, Ant., Hdlr., Mosk. Str. 116.
— Berka, Hdlr., Moskauer Str. 53W10.
— Chaim Perez, Inh. d. Firma Ch. P. Fradkin, Sünderstr. 14W5.
— Guido, Hdlr., Grabenstr. 16.
— Schmul, Schndr., Moskauer Str. 26.

Akt.-Ges.
für Kinematografie
S. A. Fränkel
Rigaer Abteilung:
Alexanderstr. 31, 1 Tr.
Eingang vom Kirchenplatze.
Telefon 6660.
Telegramm-Adresse: Akosoff.

Gebrüder Fraenkel, 2. G., Agentur u. Kommission, Generalagentur d. Vers.-Ges. „Pomoschtsch", und der „Nordischen Vers.-Ges. Inh.: Rob. Fraenkel, Kurator: Wilh. Kerkovius, Koll.-Prok.: Rob. Rob.' Fraenkel, Gust. Fuchs, Joh. Worm, Aug. Freyberg, kl. Neustr. 6, ☎ 13.
Fraenkel, Hans, Ing., Säulenstr. 16, ☎ 6027.
— Ida, Konst. u. Olga, Frl., Elisabethstr. 9aW10.
— Rob. Rob.', Kfm., Kirchenstr. 26W2.
Fraimann, Efr., Kurzw.-Hdl., Alexanderstr. 109.
Frana, Franz', Seiler, alte Mitau. Str.9
Franck. Sieh auch **Frank.**
— Aug., Buchhltr., Lagerst. 23.
— Jul. Heinr.', Oberst a. D., Newastr.9
— Otto Joach.', Hg., Schulenstr. 14.
— Rud. Wilh.', Kontrolh.-Bmt., Marienstr. 32.
v. Francken, Hans, Kfm., Karolinenstr.17
Frank. Sieh auch **Franck.**
— Abram, Schndr., Revaler Str. 24W12
— Anna, Wwe., Buchhltrn., Kirchenstr. 4aW20.
— Aug., Auff., Asylstr. 29.
— Benno Jz.', Mitinh. d. Firma L. Birmann u. B. Frank, Suworowstr.4. ☎ 3148.
— Ed., Hg., Newastr. 9.
— Erneſtine, Auff., Asylstr. 26W6.
— Friedr., Mech., Mühlenstr. 138.
— Jan, Schlosser, kl. Bärenstr. 9.
— Jank., Schlosserwerkst., Mosk. Str. 75.
— Joh., Bankdiener, Birkenstr. 3W10.
— Karl, Hsb., Dorotheenstr. 31.
— Krisch, Maurer, Waggonstr. 3.
— Lina, Frau, Sprenkstr. 23a.
— Lisa, Wäsch., Hospitalstr. 16, W. 25.
— Mar., Wwe., Alexanderstr. 122.
— Sarah, Wwe., Reval. Str. 28, W.41
— W. D., Priv., Kalnezeem. Str. 17a.
— Wilh., Bmt., Marienstr. 32W18.
Franke, Emil, Steindr., Oskarstr. 1.
— Karl Friedr.', Masch.-Mstr., 2. Weidendamm 21a.

Wilh. Frankenstein
Weberstr. 14.
Inh.: **Wilh. Frankenstein**
empfiehlt:
Sämtl. Küchen-Geräte, Ess- u. Teelöffel, Messer und Gabeln.
Nur Prima Ware und zu mässigen Preisen.

Wilh. Frankenstein, 2. G., Haus- u. Küchenger., Inh.: Alex. Wold. Frankenstein, Weberstr. 14, ☏ 5726.

Karl Grünberg, Matthäistr. № 54, im eigenen Hause. Telephon № 2402. Die besten Gummireifen der Welt.

Nur importierte Weine in grösster Auswahl.

Karl Grünberg, Matthäistr. № 54, im eigenen Hause. Telephon № 2402. Die besten Gummireifen der Welt.

Frankenstein, Anna, Frau, Pet. Ch. 4.
— Alex. Alb.', Hg., Konv. z. hl. G. 10.
— Alex., Wwe., Konv. z. heil. Geist 10.
— Fritz Christ.', Hg., Petersb. Ch. 6.
— Leop., Hdlr., Pernauer Str. 12.
— Lucie, geb. Menzendorf, Elementarschule, Petersb. Ch. 6.
— Paul., Kol.-Hdl., Irmlausche Str. 3.
— W., Kfm., kl. Schmiedestr. 3W22.
Frankiewitz, Osk., Frisirsalon, Asylstr. 24
Frankmann, Anna, Wwe., Sandstr. 30.
Frankow, Matw., Maurer, Gertrudstr. 123W40.
Frantz, Aug., Schlosser, Eliasstr. 5.
— L. A., Leutn., Kosakenstr. 3.
Anna Frantzen. 2. G., Buchdruckerei, Schwimmstr. 17.
Frantzen, Anna, Frl., Schmiedestr. 9W11
— Ant., Frl., Schmiedestr. 9W21.
— M., Frl., Krankenpfl., Schmiedestr. 9.

Arthur Franz
Sünderstr. 1
Kunstschmiede,
Bauschlosserei,
Geldschrank-Fabrikation.
Grosse Auswahl von
Muster-Zeichnungen.

Franz, Arth., Bau- u. Kunstschloss., Sünderstr. 1.
— Ad., Kfm., Dorpater Str. 56W7.
— Ad., Pharmaz., Apothekerstr. 16.
— Art., Amts-Schlossermstr., Herrenstr. 13W3.
— Arv. Wilh.', Fabrikbmt., Kirchenstr. 37
— Elis., Wwe., Kaugernsche Str. 11.
— Ernst, Schlosser, Wilnasche Str. 18
— Esup, Schlosser, Seestr. 25W8.
— Georg, Fuhrm., Gertrudstr. 91, W. 10
— Ida, Gemüsehdl., Bausk. Str. 6.
— Joh., Hausverw., Davidstr. 2, W. 1.
— Karl, Hsb., Heinrichstr. 2, Q. 1.
— Karl Pet.', Kellner, Romanowstr. 70.
— Karol., Wwe., Hsbn., Taubenstr. 33.
— Paw., Bahnbmt., Jesuskirchenstr. 6.
— P., Schmied, Gymnastikstr. 8.
— Rich., Kalkulator, Rumpenhöf. Str. 1.
— S., Kanzleibmt., Kosakenstr. 4.
— Silv., Goldschm.-Mstr., Mosk. Str. 28
— Vikt. Karl', Fabr.-Bmt., Marienstr. 110W31.
— Wilh., Kfm., Moskauer Str. 28 ☎ 770.
— Wilh., Musiker, Säulenstr. 60.
Franzewitsch, Joh. Kas.', Werkmstr., Romanowstr. 97, W. 2.
— A., Klarirer, Romanowstr. 97.
Franzis, Karl, Kwh., Säulenstr. 76.
Karoline Franzke, 2. G., Modewaren, Alexanderstr. 79, ☎ 5029.
Franzke, K., Wwe., Hsb., Ritterstr. 79.
Franzkewitsch. Sieh auch Franzkiewitsch.
— Franz., Wwe., Alexanderstr. 109.
— Heinr., Gasmstr., Ritterstr. 157.
— Jak., Auss., Apothekerstr. 13.
— Marie, Frl., Gertrudstr. 35.
— Marie, Wwe., Sprenkstr. 35W17.
— Matw., Weber, Schreyenbusch 4, 17.
— Paul Adam.', Fabrikbmt., Wohlershof, Fabrik Thalheim.
Franzkiewitsch. Sieh auch Fronckiewicz.
— J., Privat-Rechtsanw., Spr. 8—10 u. 4—7, Suworowstr. 17, ☎ 3044.
— Pet. Ed.', Kassir., Martastr. 9.

Franzmann, Fritz Fr.', Gerber, Soldatenstr. 9.
— Bernh., Böttcher, Essenhöf. Str. 24.
— Georg, Schuhm., Friedrichsholmer Ufer 11.
— Lisette, Wwe., Hdlrn. Hasenholmer Ufer 25.
Französisches Konsulat, Spr. 2—4, Marienstr. 29, W. 39.
Franzos, Fritz, Schlosser, Nikolaistr. 85.
— Ed., Hg., Friedensstr. 1W6.
— Fritz, Lithogr., Friedensstr. 1W6.
— Ludw., Setzer, Laboratoriumsstr. 5W6
Frasetti, Eug. Osk.', Oberst a. D., Nikolaistr. 34, W. 1.
„Frauenarbeit", Hilfsver., Stellenverm., Marienstr. 26.
Frauenbund. Sieh Deutscher Frauenbund
Frauenstein, Marta, Wwe., Gertrudstr. 97, W. 11.
— Ferd., Kunstmaler, Laubstr. 8.
— Fritz Alex.', Verw., Simonstr. 14.
Frauenverein. Sieh Register Seite 2.
Frederking, Eleonore, Wwe., Fellinerstr. 3a
— Karl Ernst', Hsb., Tempelstr. 10.
— Paul Ernst.', Prok. d. Firma R. H. Borchert, Ernestinenstr. 7W5.
— Wilhelm, Nikolaistr. 21, W. 3.
Fredholm, Charles, Königl. Schwedischer Konsul, Spr. 10—1, Andreasstr. 5, II. ☎ 4444.
Freeland, Mrs., engl. Sprachlehr., kleine Newastr. 14W3.
Freer, Ferd., Masch., Margaretenstr. 15.
Otto Freiberg, 2. G., Hotel Rossija, Inh.: Otto Freiberg, Marienstr. 8a, ☎ 6517.
Freiberg. Sieh auch Freyberg.
— Amalie, Wwe., Kettlerstr., Villa, Agthes Erben.
— Anna, Wwe., Adlerstr. 20.
— Dan., Schlosser, Kaugern. Str. 3.
— Ed., Schmied, Dünam. Str. 32.
— Emilie Christ.', Hgn., Mühlenstr. 3a.
— Friedr.', Exped., Brückenstr. 20.
— Jan Jan.', Schndr., Pernauer Str. 13
— Janis, Holzhdlr., kl. Palissadenstr. 8
— Joh., Maler, Alexanderstr. 151.
— Karl, Schlosser, Lagerstr 55.
— Karol., Wwe., Dünaburger Str. 17.
— Kath., Wwe., Schlocksche Str. 71.
— L., Hg., Scheunenstr. 17W4.
— Luise, Schndrn., Industriestr. 1W29.
— Marie, Frau, Mühlenstr. 3a, W. 14.
— Nik., Schlosser, Wendensche Str. 11.
— Osw., Maurer, Tulasche Str. 19.
— Otto, Inh. d. Hotels „Rossija", Marienstr. 8a, ☎ 6517.
— Paul, Schlosser, Stationsstr. 8.
— Pet., Böttcher, alte Mit. Str. 15.
— Pet., Maler, Duntenhof. Str. 48.
— Pet. Ernst', Masch., kl. Vegesacksh. 67.
— Rud., Bmt., Peterholmstr. 3.
— Wilh., Fleischer, Suworowstr. 106.
— Wold. Feod.', Buchhdlr., Kaiserwald, Villa Agthes Erb.
Freiberg & Bitte, Alexanderstr. 163, ☎ 5327.
Freiborn, Ernst, Bierhdl., Dünam. Str. 66
— Joh., Tischlr., Matthäistr. 43.
Samuel Freidberg, 2. G., Billetverkauf für überseeischen Verkehr, Pauluccistr. 10
Freidberg, Benj., Parkstr. 4, W. 16, ☎ 1670.
— Louis, Kfm., Pauluccistr. 12W3, ☎ 5753.
Freide, Sch., Kol.-Hdl., Moskau. Str. 59.
Freidenberg, Aug. Jan', Alexanderstr. 153

Freidenfeldt, Art., Schuhm., Matthäistr. 93.
Freidkin, M., Eliasstr. 14, ☎ 6621.
Freidowitsch, Friedm., Fabrik f. Landw.-Geräte, Brückenstr. 28, ☎ 2150.
Freifeldt, Js., Uhrm.-Werkst., Schlocksche Str. 16a.
J. Freimann, 2. G., Mehl, Inh.: Jahnis Gottfried Freimann, Alexanderstr. 74.
— Karl, Vorarb., Hapsaler Str. 20W8.
Freimann. Sieh auch Freymann.
— Ad., Hsb., Inh. d. Wichse- u. Tintefabrik Mylius & Ko., Kathol. Str. 42, ☎ 3198.
— Alex., Kfm., Alexanderstr. 78.
— Andr., Fuhrm.-W., Adlerstr. 16W9.
— Andr., Schmied, Peterb. Ch. 46W1.
— Anna, Brothdl., Peterholmstr. 5.
— Anna, Hdlrn., Lagerstr. 45.
— Anna, Wwe., Kurmanowstr. 20a.
— Chr., Schndr., Bäckerstr. 4.
— Ed. Georg', Hg., Zeltstr. 10.
— Ede, Hsb., Wwe., kl. Vegesacksholm 32
— Eug, Schlosser, Krusenhof. Str. 9.
— Friedr., Färber, Altonaer Str. 3.
— Fritz, Hsverw., Baumstr. 9.
— Fritz, Schlosser, Schreyenbusch 3, 8.
— Fritz, Tischlr., Schlocksche Str. 35a.
— G., Hg., Zeltstr. 10.
— Gerson, Holzwr., Moskauer Str. 110
— Hans, Vulkan, Katharinend. 20a.
— Heinr., Kontrollör, Marienstr. 103.
— Hel., Wwe., Matthäistr. 31W32.
— Jak., kl. Lagerstr. 12.
— Jak., Hg., Kurmanowstr. 16, W. 15
— Jak., Hg., Schlocksche Str. 83.
— Jak., Hsb., Assietensche Str. 4.
— Jan, Kwh., Mitauer Ch. 56a.
— Jan, Hdlr., Revaler Str. 85W6.
— Jan, Schndr., Färberstr. 23, W. 8.
— Jan, Vorarb., Alexisstr. 5, W. 8.
— Joh., Bahnbmt., Torgelsche Str. 10.
— Joh., Maler, Matthäistr. 74, W. 18
— Joh., Pappdecker, Zeisigstr. 4.
— Joh. Petr.', Stauer, Lagerstr. 47.
— Joh., Vergolder, Kownosche Str. 15
— Joh. Friedr.', Zuschndr., Schreyenbusch 2, 17.
— Jos., Schlosser, Waggonstr. 3.
— Jul., Exped., Wolgund. Str. 16b.
— Karl, Brauer, Dampfstr. 41, W. 8
— Karl, Hg., Suworowstr. 53.
— Karl, Maurer, Schlocksche Str. 10a
— Karl, Stellm., Marienstr. 140, W. 4
— Kath., Wwe., Felliner Str. 7.
— Krist., Priv., Theringer Str. 37.
— Krist, Schlosser, Dorotheenstr. 50.
— Leont. Karl', Hgn., Schlocksche Str. 11
— Lene, Wwe., Karolinenstr. 19.
— Lisa, Hebamme, Hospitalstr. 23.
— Lisette, Wäsch., Schiffsstr. 28.
— Ludmilla, Wwe., Marienstr. 1, Q. 7.
— Ludw., Setzer, Kurische Str. 8.
— Marie, Wwe., Mühlenstr. 122, W. 6.
— Mart., Fuhrm.-W., Laboratoriumstr. 26W1.
— Mart., Lehrer, Bäckerstr. 4.
— Matth., Kol.-Hdl., Adlerstr. 20W1.
— Mik., Hsb., Rusensche Str. 5, W. 1
— O., Schmiedemstr., Schmiedestr. 54.
— Otto, Schndr., Alexanderstr. 88.
— Paul, Tischlr., Jaroslawsche Str. 9.
— Pet., Fuhrm., Ritterstr. 65. W. 5.
— Pet., Hdlr., Alexanderstr. 141.
— Pet., Hdlr., Soldatenstr. 4.
— Rud., Schmied, Kalnezeem. Str. 10

Ch. Jürgensohn, Weingrosshandlung, Wallstr. Nr. 20. Telephon Nr. 106.

— Schanno, Korkenschndr., Altgasenscher Weg 2.
— Sofie, Wwe., Popowstr. 3a, W. 77.
— Wilh., Schndr., Mitauer Ch. 45.
— Willi, Schndr., Mit. Ch. 29.
— Wold., Maler, Revaler Str. 65W17.
Freimannthal, Ans, Maurer, Altgasenscher Weg 6.
— Jan, Hsb., Altgasenscher Weg 6, W. 1.
— Joh., Schndrn., Sprenkstr. 8, W. 6.
Freinberg, H., Journalist, Elisabethstr. 89
Freinert, Christ. Sam.', Bankbote, Schulenstr. 25W19.
Lagerhäuser „Argus", Ch. W. Freinkel, 1. G., Inh.: Chaim Viktor Freinkel, Bevollm.: Herm. u. Feige Drübin, Chaim Glückmann, Marstallstr. 20, ⊶ 1411, Mühlenstr. 128, ⊶ 4116.
Freischmidt, Joh., Mech., Pinckenhöfsche Str. 2.
Freit, Wilh., Buchb., Alexanderstr. 78.
Freitag, Osk., Massör, Malerstr. 4.
— Gust., Hg., Säulenstr. 108.
— Osk. Ed.', Schuhm., Säulenstr. 83.
Freiwald. Sieh auch Freywald.
— Dav., Kesselschm., Eugenienstr. 16.
— Jan, Postbmt., Matthäistr. 27.
— Karl Jw.', Werkmstr., Nikolaistr. 58.
Frensdorff, Ed. Karl', Werkmstr., alte Mitauer Str. 62.
— Friedr., Fleischer, Pernauer Str. 10b.
— Julie, Strickerin, Pernauer Str. 10b.
— Osk., Mech., Dünaburger Str. 74.
Frenz, Willy, Musiklehr., Säulenstr. 60.
Frese, Jul., Fuhrm.-W., Asylstr. 10.
Fresing, Joh., Hdlr., Marienstr. 131.
Frest, Henr. Rob.', Kfm., Säulenstr. 16, W28, ⊶ 6027.
B. Freudberg, 2. G., Eisen, Inh.: Benjamin Freudberg, Parkstr. 4a. ⊶ 1670.
Freudenberg, Andr., Geschäftsf., Brunnenstr. 2, W. 11a.
— Aug., Mitinh. d. Firma Lahz und Freudenberg, Dorpater St. 23W12.
— E., Wwe., Königsstr. 16, W. 7.
— Moritz, Kleiderhdl., Herrenstr. 27. ⊶ 4993.
— Rob., Montör, Maistr. 2.
Freudendorf, Jak., Hsb., Teichstr. 5.
— Joh., Portier, Hsb., Dorotheenstr. 17
Freudendorff, J., Diener, Elisabethstr. 10
— Stella, Chorist., Elisabethstr. 10.
Freudenfeld, sieh auch Freydenfeld.
Freudenfeld, Alex., Exped., Mühlenstr. 143 ⊶ 4709.
— Art. Joh.', Hg., Mit. Ch. 3.
— Jul., Fleischer, Taubenstr. 5W6.
— Jur, Tischlr., Sprenkstr. 61, W. 11.
— Karl, Auss., Duntenhofsche Str. 12.
— Karl, **Pastor u. Religionslehrer**, Spr. 11—1, Elisabethstr. 77, ⊶ 4401.
— Karl Karl', Buchhltr.-Geh., Kaisergartenstr. 4W21.
— Wilh. Karl', Kassirn., Kaisergartenstr. 4W21.
— Kasp., Schmied, Laborator. Str. 18.
Freudenfeldt, Christ., Dw., Marstallstr. 24W14.
— Art., Hg., Mitauer Ch. 3.
— Emil, Hg., Revaler Str. 36.
— Karl, Schlosser, Mit. Ch. 38.
— Ludw., Tischlr., Matthäistr. 125.
— N., Masch., Uferstr. 15.
Freudenstein, Bernh., Kontor, Dompl. 9.
Freulieb, Heinr., Amts-Schlossermstr., Wallstr. 22a, Gesch.: Mühlenstr. 74.

Freund, Emilie, Hausv., Brückenstr. 16/18.
— Fritz, Drechsl., Feldstr. 2.
v. Frey, Ida, Bmt.-Wwe., Nikolaistr. 12
— Helga, Oberin, Mitauer Ch. 23.
— Wilh., Journalistin, Schulenstr. 4.
J. A. Frey, 2. G., Buchdruckerei und Verlagsbuchhdl., Inh.: Joh. Alex. Frey, Alexanderstr. 13, ⊶ 3676.
Frey, Alfr. Karl', TR, Zollbmt., Küterstr. 14, W. 8.
— A., Waschanstalt., Kurmanowstr. 1.
— Alvill, Prof. d. Russ. Bank für auswärtigen Handel, Rigaer Filiale, Schwartzenhöf. Str. 12, W. 8.
— Andr., Masch., Ernestinenstr. 13W24.
— Anna, Schndrn., Alexanderstr. 58W4.
— Art., Hg., Felliner Str. 2aW13.
— Art., Geschäftsf. d. 2. Rigaer Ges. gegens. Kredits, Neue Ritterstr. 3aW9
— Aug., Schlosser, Matthäistr. 80, W. 16
— Ed., Spark.-Bmt., Alexanderstr. 76.
— Emilie, Buchhltr.-Wwe., Alexanderstr. 49, W. 20.
— Emilie, Frl., Mühlenstr. 43, W. 7.
— Ernest., geb. Magnus, Wwe., Romanowstr. 28, W. 9.
— Friedr., Sattler, Marienstr. 17, Q. 10.
— Friedr., Verk., Kalnezeem. Str. 3.
— Ged., Masch., kl. Milchstr. 6W2.
— Gottl., Kaufstr. 20.
— Gust., Hg., Sprenkstr. 23a, W. 34.
— Herm., Schuhm., Andreasstr. 3.
— Hugo, 2. Kassirer am Stadttheater, Scharrenstr. 21.
— J., Wraker, Dünaburger Str. 72.
— Jenny, Wwe., Pens., Elisabethstr. 6, W. 10, ⊶ 4230.
— Indr., Fräser, 2. Weidend. 15W3.
— Joh., Schlosser, Tempelstr. 8, W. 3.
— Joh. Alex., Pred. d. Hagensb. Bapt.-Gem., Verlagsbuchhdl.- u. Buchdruckereibes., Stadtverordn., Alexanderstr. 13, ⊶ 3676.
— Jul., Wwe., Matthäistr. 50W32.
— Jw., Pförtner, Alexanderstr. 153.
— K., Schndrn., Gregorstr. 9.
— Karl, Hg., Peterholmstr. 19.
— Karl, Priv., Waisenstr. 1.
— Karl, Tschlr., Dorotheenstr 19W10.
— Karol., Wwe., Mühlenstr. 100, Q. 21.
— Lina, Hsbn., Asylstr. 31.
— Lisa, Schndrn., Peterholmstr. 19.
— Ludw., Betriebsleiter, Grasstr. 12a.
— M., Hebamme, Andreasstr. 3.
— M., Frl., Lombardbmtn., Schwartzenhöfsche Str. 14.
— Marie, Schwimmstr. 34, W. 3.
— Mart., Tschlr., Marienstr. 50, W. 32.
— Nik., Hg., Felliner Str. 2a.
— Paul., Frl., Thronf.-Boul. 6, W. 7.
— Paul., geb. Schmieden, Wwe., Felliner Str. 2a.
— Pet. Wilh.', Bahnbmt., Gertrudstr. 68
— Thekla, Wwe., Tempelstr. 8.
— Wilh., Mitinh. d. Firma Evensen u. Frey, Bullensche Str. 1a, ⊶ 1313.
— Wilh., Schlosser, Asylstr. 31.
August Freyberg, 2. G., Pflasterungsarbeiten, Inh.: August Freyberg, Säulenstr. 67.
E. Freyberg, 2. G., ohne Handelsbr., Inh.: Friedrich Gustav Eugen Freyberg, Waldstr. 4a, ⊶ 729.
Freyberg, sieh auch Freiberg.
— Alex., Hsb., Schreyenbusch 1, 1a.
— Anna, Frl., Nikolaistr. 21W4.
— Anna, Wäsch., Wendensche Str. 13.

— Aug., Inh. d. Firma August Freyberg, Säulenstr. 67, W. 11.
— Aug. Mart.', Prof. d. Firma Gebr. Fraenkel, Lagerstr. 40.
— Christ., Kurzw.-Hdl., Revalerstr. 84.
— Darte, Wwe., Mitauer Ch. 18.
— Dav., Masch., Gertrudstr. 85, Q. 13
— Ed., Zuschndr., Schreyenb. 2, 33.
— Emilie, Oberin im Kinderhospital, Mitauer Ch. 23.
— Eug. Karl', Kassir., Säulenstr. 16W8.
— Friedr., Zahnarzt, Spr. 9—12 und 4—8, Suworowstr. 66.
— Ged., Strb.-Bmt., Fruchtstr. 1W8.
— Georg, Hg., Moskauer Str. 11.
— Heinr., Kellner, Marienstr. 21.
— Henr., Wwe., Lagerstr. 1.
— Jak., Werkmstr., Marienstr. 55.
— Jak. Hans', Hg., Muckenh. Str. 15.
— Joh., Hsb., Wolmarsche Str. 22.
— Joh., Kesselschm., Ballastdamm 8.
— Joh., Wächter, Segelstr. 11.
— Joh., Wagenb., Augustenstr. 10.
— Jul. Karl', Bahnbmt., Antonienstr. 8.
— Julie, Wwe., Hsbn., Abguld. Str. 15
— Karl, Hg., Bischofsstr. 1W23.
— Karl, Hg., Klosterstr. 11, W. 3.
— Karl, Prof. d. Russ. Bank f. auswärt. Handel, Peterpaulstr. 2, W. 11
— Kasp., Zimm., Ernestinenstr. 9, W. 6.
— Kath., Frl., Mühlenstr. 3, W. 14.
— Krist., Kutscher, Dorpaterstr. 83.
— Kristine, Hsbn., Nußstr. 15.
— Lisa, Wwe., Kaugernsche Str. 9.
— Louise, geb. Blumenthal, Ballastd. 8.
— Marie, Chorist., Mühlenstr. 66.
— Marie, geb. Leo, Hsbn., Münstereistr. 2.
— Martha, Frau, Dorpater Str. 20.
— Mich., Buchhdl., Sprenkstr. 25, ⊶ 3750, Wohn.: Gertrudstr. 64, W. 6.
— Minna, Bmt.-Wwe., Gertrudstr. 29.
— Minna, Frl., Elisabethstr. 81.
— N., Kfm.-Wwe. Elisabethstr. 75W3.
— Nik., Fuhrm.-W., Alexanderstr. 163.
— Otto, Inh. d. Hotel Lübeck, Elisabethstr. 81.
— Pet., Kellner, Dorpater Str. 38.
— Pet., Zimmerm., Ritterstr. 91.
— Rud., Schlosser, Obststr. 8, W. 13.
— Wilh., Schndrn., Alexanderstr. 135W3.
Freydenfeld, sieh auch Freudenfeld.
Freydenfeld, M., Hdlr., Steinstr. 8.
— Jan, Schlosser, Ebelshof. Str. 11.
— Krist., Werkmstr., Bausk. Str. 31.
Freyfeldt, Ans, Hg., Dorotheenstr. 1W16
— Olga, Wwe., Alexanderstr. 78.
Freygang, Adolf, Malermstr., Inh. d. Firma Kurau u. Passil, Marstallstr. 2. ⊶ 5674.
— Konstanze, Wwe., Steinstr. 26, W. 4.
— Malw., Kol.-Hdlg., Gustavst. 4, W. 7.
— Osk., Hg., Maurerstr. 2W32.
— R., Sattler, kl. Altonaer Str. 7.
— Wilh. Herm.', Setzer, Steinstr. 26.
v. Freymann, A., Frl., Antonienstr. 4W11.
— Ad., Frl., Elisabethstr. 12W12.
— Elis., Leutn.-Wwe., Gertrudstr. 32W11
— Erich Magn.', Hg., Gertrudstr. 54.
— Fr., Priv., Albertstr. 3W2.
— Ida, Klavierlehr., Elisabethstr. 12.
— Magn., Bmt., Gertrudstr. 54W16.
— Marg., Dr.-Wwe., Newastr. 2, W. 5.
Jahn Freymann, 2. G., Konditorei, Inh.: Jahn Freymann, Elisabethstr. 10, ⊶ 2827.
Freymann. Sieh auch Freimann.
— A., Kfm., Neustr. 16.

Karl Grünberg, Matthäistr. № 54, im eigenen Hause. Telephon № 2402. Die besten Gummireifen der Welt.

Eigene Filialen: Mühlenstr., Ecke der Suworowstr., Tel. 325. Hagensberg, Waldstr. 4a, Tel. 3950. Weberstrasse, Ecke der Altstadt, Tel. 1569. Mitauer Chauss e 12, Tel. 3055.

Karl Grünberg, Matthäistr. № 54, im eigenen Hause. Telephon № 2402. Die besten Gummireifen der Welt.

— Albr., Schlosser, Lagerstr. 62.
— Alex., Telegr.-Bmt., Herrenstr. 15W5.
— Alex., Schausp., Taubenstr. 37.
— Alex., Zimmerm., Ambothensche Str. 6.
— Alide, Modew.-Hdl., Mühlenstr. 6.
— Andr., Tischlr., Laboratoriumstr. 21.
— Anna, Frau, Sprenkstr. 12W1.
— Anna, Past.-Wwe., Newastr. 14W31.
— Anna, Wwe., Dorpater Str. 18.
— Anna, Wwe., Hsbn., Bullen. Str. 17
— Annette, Wwe., Suworowstr. 32.
— Arth., Hsb., Pleskodahlstr. 18.
— Aug., Fleischer, Talstr. 5, W. 20.
— Christ., Hsb., Pleskodahlstr. 21.
— Darte, Wwe., Hsbn., Baumstr. 3.
— Dav., Schndr., Mühlgraben. Str. 9.
— Ed., Hg., Dorpater Str. 4, W. 4.
— Ed., Konditorei, Elisabethstr. 13.
— Ed., Masch., Piltensche Str. 1.
— Ed. Reinh.', Portier, Dampfstr. 104.
— Edg., Hg., Grenzstr. 26.
— Elise, Pens., Schulenstr. 19W5.
— Eman. Mich.', Fabr.-Bmt., Alt-Mühlgraben, Emmastr.
— Emma, Maurer, Unionstr. 16.
— Ernst, Buchhdlr., Alexanderstr. 37.
— Ernst, Fleischer, Alexanderstr. 88.
— Ernst, Hsb., Kandauer Str. 1, W. 1.
— Ernst, Kol.-Hdlg., Alexanderstr. 119.
— Ernst, Oberlehrer, Ritterstr. 16, W. 1.
— Ernst, Schlosser, Pernauer Str. 37.
— Ernst, Schreibw.-Hdlg., Alexanderstr. 37.
— Frdr., Schlosser, Wiesenstr. 3, W. 8.
— Friedr., Töpfer, Sprenkstr. 43W7.
— Friedr. Heinr.', Korresp., Kemmern. Str. 6W8.
— Fritz, Bmt., Färberstr. 19.
— Fritz, Maurer, Kischinewsche Str. 5.
— Georg Joh.', Exped., Zelistr. 10.
— Georg, Fabr.-Bmt., Alexanderstr. 188
— Georg, Lederhdlr., Karolinenstr. 25.
— Gertr., Frl., Emmastr. 25.
— Hans Mart.', Fabrikbmt., Dorotheenstr. 6.
— Heinr. Rob.', Lehrer, Säulenstr. 49.
— Heinr. Sam.', Buchhltr., Baumw.-Manufakt. Strasdenhof.
— J., Bmt., Marienmühlenstr. 10W11.
— J., Hg., Gertrudstr. 55.
— J., Heuhdlr., Rabenstr. 8.
— J., Kol.-Hdl., Kandauer Str. 9.
— J., Konditorei, Romanowstr. 1.
— J., Leder-Färberei, Altonaer Str. 7.
— J., Lederhdl., Dorpater Str. 4.
— Jak., Hdlr., Olivenstr. 5, W. 10.
— Jak., Schlosser, Hospitalstr. 16, W. 16.
— Jak., Tischlerei, Grünstr. 5.
— Jan, Bauunternehm., Ritterstr. 43, ☎ 3891.
— Jan, Hdlr., Kandauer Str. 9.
— Jan, Konditor, Inh. d. Firma Jan Freymann, Elisabethstr. 10W6.
— Jan, Schmied, Wilnasche Str. 9.
— Joh., Böttcherei, Windstr. 13, ☎ 4073
— Joh., Elektrotechn., Alexanderstr. 135. ☎ 4641.
— Joh., Hg., Dorpater Str. 7W6.
— Joh., Hsb., Olivenstr. 5.
— Joh., Kfm., Dorp. Str. 4, W. 5.
— Joh., Konditorei, Alexanderstr. 1, ☎ 2829.
— Joh., Masch., Dorpater Str. 83.
— Joh., Maurer, Kalnezeem. Str. 107.
— Joh., Stauer, Gymnastikstr. 2.
— Joh., Tischlr., Hospitalstr. 16, W. 9.
— Joh., Tischlr., Mühlenstr. 31, W. 21.
— Joh. Jndr.', Dw., Gertrudstr. 60W19.

— Irma, Hgn., Suworowstr. 53, W. 23
— Jna, Hgn., Romanowstr. 4W2.
— Julie, Kurzw.-Hdl., Säulenstr. 91.
— Jur., Hsb., Suworowstr. 110, Q. 1.
— Jur, Maler, Margaretenstr. 2, W. 5.
— Justus, Buchhltr., Altstadt 9W1.
— Jw., Schlosser, Laboratoriumstr. 3.
— K., Bauuntern., Neustr. 16W2.
— K. P., Zeichner, Färberstr. 6W24.
— Karl, Schausp., Dünamünd. Str. 18c.
— Karl Ans', Hsb., Mitauer Ch. 64.
— Krisch, Brothdl., Kandauer Str. 1.
— Krisch, Hdlr., Sprenkstr. 25, W. 28.
— Krist., Dw., Gertrudstr. 28.
— Krist., Priv., Sprenkstr. 14W1.
— Lene, Schndrn., Waggonstr. 1, W. 8.
— Leon Jak.', Buchhltr., Pokrowstr. 15W1
— Lisa, Wwe., Kasernenstr. 1W4.
— Luise, Wäschehdlg., Stegstr. 8.
— Luise, Galant.-Hdl., Alexanderstr. 44
— M., Hebamme, Sprenkstr. 14W3.
— Marie Joh.', Hgn., Alexanderstr. 49
— Marie, Hgn., Taubenstr. 11.
— Marie, Oberin im Kinderhospital, Mitauer Ch. 23.
— Marie, Wwe., Dampfstr. 49, W. 1.
— Marie, Kond.-Frau, Schiffsstr. 2.
— Marie Jak.', Zollbmtn., kl. Lagerstr. 12, W. 6.
— Mart., Böttcher, Nußstr. 2.
— Mart., Maurer, Mitauer Ch. 17.
— Mart., Schlosser, Fuhrmannsstr. 42.
— Martha, Frl., Romanowstr. 17.
— Math., Hsbn., Hebamme, Färberstr. 16, W. 1.
— Mich., Schmied, Kuckucksstr. 24.
— Mich., Vorarb., Säulenstr. 9, W. 29a.
— Mik., Fuhrm., Pokrowstr. 10, W. 13.
— Mikk., Tischlr., Fuhrmannsstr. 44.
— Nik., Braugeh., Ritterstr. 75b.
— Olga, Wwe., Krankenpfl., Suworowstr. 53.
— Osk., Amts-Schmiedemstr., Schmiedestr. 48, ☎ 5413.
— Osk. Joh.', Oberexped., Klosterstr. 11.
— Otto, Hsb., Champetresche Str. 77.
— Otto, Schlosser, Revaler Str. 85.
— Paul, Geschäftsf., Kalnez. Str. 44.
— Paul, Zimmerm., Färberstr. 6.
— Paul., Wwe., Schreyenbusch 2, 33.
— Pet., Hsb., Gymnastikstr. 2.
— Pet., Schlosser, Rodenpoiser Str. 9.
— Pet., Schuhm., Kemmernsche Str. 3.
— Raph. Heinr.', Uhrm., Säulenstr. 49.
— Reinh., Hdlr., Alexanderstr. 109.
— Rud., Hsb., Dünaburger Str. 10W1.
— Rud., Maurer, Goldinger Str. 10.
— Rud., Milchhdl., Dünaburg. Str. 10.
— Rud., Sattlermstr., kl. Golding. Str. 5.
— Sin., Wwe., Säulenstr. 91.
— Sofie, Wwe., Segelstr. 9W12.
— Th., Kol.-Hdl., Marienmühlenstr. 10.
— Tilla, Hebamme, Säulenstr. 72W9.
— Vikt. Ad.', Bürochef, Kalnez. Str. 29.
— Walter, Steuerverw.-Bmt., Herrenstr. 15W5.
— Wilh., Dreher, Königsstr. 37, W. 11
— Wilh., Frau, Ziegelstr. 6.
— Wilh., Hsb., Wwe., Fuhrmannsstr. 4.
— Wilh., Hsb., Gertrudstr. 51W1.
— Wilh., Konditor, Ziegelstr. 4, W. 5.
— Wilh., Maurer, Zementstr. 11.
— Wilh., Schlosser, Alexanderstr. 192.
— Wille, Schlosser, Augustenstr. 4.
— Wold., Privat., Suworowstr. 54.
Freimannthal, Ed., Hsb., Langestr. 20.
Freymond, Jak., Kirchendien., Libausche Str. 10.

Gummiwaaren-Fabrik „Russia" Gebr. Freysinger, sieh A.-G. Kautschuk.
Freysinger, Jul. Jul.', Kaufm. Dir. der A.-G. „Kautschuk", Schlocksche Str. 26, ☎ 687.

Mauritz Freysinger

— Mauritz, Inh. d. Mech.-Werkst. „Brasil", Schlocksche Str. 28, ☎ 401
— Rud. Jul.', Techn. Dir. d. A.-Ges. „Kautschuk", Schlocksche Str. 24, ☎ 1879.
Freytag-Löringhoff, E., Gutsbes., Todlebenboul. 3W1, ☎ 4017.
Freytag v. Loringhoven, Alfr. Baron, Dir. d. Ges. „Selbsthilfe", Elisabethstr. 21, W. 7.
— Anna, Baronin, Nikolaistr. 23W27.
— Anna, geb. v. Sebottendorff, Baronin, Wwe., Pauluccistr. 7, W. 3.
— Karl Karl', Baron, vereid. Rechtsanw., Spr. 10—12 u. 4—5, Andreasstr. 5, W. 1, ☎ 2408.
— Reinh. O., Baron, Ehrenfriedensricht., Cand. oec. pol., Schulenstr. 4, ☎ 3646.
Freywald, sieh auch Freiwald.
— Eda, Wäsch., Revaler Str. 22.
— J., Techn., Petersb. Ch. 107W17.
— Pet. Reinh.', Pol.-Bmt., Artilleriestr. 17, W. 4.
Frick, Arnold, Bankbmt., Jungfernstr. 21
— H., Dr. med., Spr. 9½—12 und 4½—6, Dreylingstr. 6, ☎ 3345.
— Jan, Portier, Basteiboul. 8.
— Osk., Hg., Helenenstr. 21W12.
— Wilh., Hutm., Säulenstr. 83W33.
Fridjew, Eug. Alex.', Zeichner, Bahnbmt., Mosk. Str. 176, W. 3.
Fridolin, Heinr., Schaffner, Hospitalstr. 27
— Jak., Weber, Kurische Str. 5a.
Fridsal, Krisch, Hdlr., Hilchenstr. 3.
Frieben, Karl Rud.', Feilenhauermstr., alte Mitauer Str. 46.
Fried, Georg, Dr. med., Spr. 9—10 u. 6½—7½, Peterholmstr. 5, ☎ 2808
S. Friedberg, 2. G., Manufakturw., Inh.: Schmul Leib Friedberg, Herrenstr. 30.
Friedberg, Bmt., Mühlenstr. 87.
— A., Agronom, Gertrudstr. 64W9.
— Alfonsine, Fabrikbmt., Matthäistr. 50
— Chaie, Hdlrn., Suworowstr. 5W8.
— Christ. Fritz.', Bankbote, Matthäistr. 50, W. 15.
— Ed., Kellner, Marienstr. 20W7.
— Friedr., Kol.-Hdl., Maurerstr. 5.
— Hirsch, Holzhdlr., Marienstr. 15, ☎ 1099.
— Joh., Kellner, Alexanderstr. 125.
— Joh. Rich.', Hdlr., Unionstr. 25.
— Karl, Diener, Bienenstr. 16.
— Krist., Hg., Dünamünd. Str. 32.
— L., Tuchhdl., Herrenstr. 27.
— M., Priv. Rechtsanw., Spr. 10—11 u. 3—5, Wallstr. 30, ☎ 2564.
— Marie, Krankenpfleg., Newastr. 15.
— Mik., Wächter, Antonienstr. 3W12.
— Paul Karl', Fabrikbmt., Peterholmstr. 3W16.
— Sch., Hg., Riesingstr. 26W4.
— Scholem, Holzwr., Sadownikowstr. 13
— Sore, Hdlrn., Palissadenstr. 35W16.
— Val. Karl', Exped., Dampfstr. 104.
— Wilh., Wwe., Schützenstr. 17, W. 2.
— Wold., Bmt., Revaler Str. 80.

Wein- u. Austern-Stuben Basteiboulevard Nr. 2, Telephon Nr. 38
Otto Schwarz.
Wein- Delikatessen- u. Cigarren-Lager Basteiboulevard, Ecke der Kalkstrasse.

Nathan Friede, 2. G., Holz, Inh.: Notel Nathan Friede, Schulenstr. 14, ☎ 4239.

Friede, D., Lederhdlg., Steinstr. 14,
— Alb. Joh.', Techn., Sägerstr. 8.
— Alide, Frl., Elisabethstr. 75.
— Hanne, Hebamme, Moskauerstr. 61.
— Hugo, Hg., Dünamünd. Str. 46a.
— Jan, Hufschmiede, Alexanderstr. 96, ☎ 6243.
— J., Schmied, Alexanderstr. 98.
— Jan, Kutscher, Palissadenstr. 35.
— K., Maler, Windauer Str. 21a.
— Mich. Jw.', Provisor, Talstr. 13W2.
— Karl, Kfm., Wallstr. 12, W. 6.
— Nathan, Inh. d. Firma Nathan Friede, Schulenstr. 14, ☎ 4239.
— Ott., Fabr.-Bmt., Talstr. 11.
— Paul, Hg., Kalnezeem. Str. 16.
Friedenbach, Joh., Wwe., Mühlenstr. 4.
Friedenberg, Andr. Chr.', cand. jur., Rechtsanw.-Geh., Spr. 8—9½ und 4—6, Tel. 1259, Privat: Tel. 6759 Suworowstr. 14W5.
— Andr. Chr., Mineralwasserfabr., Witebsker Str. 45, ☎ 1259.
— Anna, Frl., Matthäistr. 87.
— Anna, Wwe., Sofienstr. 6W17.
— Anna, Wwe., Hsbn., Walterstr. 1.
— Aug., Wwe., kl. Newastr. 14W3.
— Ed., Tischlr., Pokrowstr. 19, W. 7.
— Ernst, Maurer, Helenenstr. 19W3.
— Ernst, Schaffn., Wenden. Str. 31W11.
— Jak., Maurer, Karolinenstr. 12, W.19
— Jak. Herm.', Hg, Plettenberg- und Wasserstr.-Ecke.
— Jan, Dw., Romanowstr. 71.
— Joh., Schndr., Gertrudstr. 67.
— Krisch, Schmied, Zementstr. 12.
— Marg., Wwe., Kalnezeem. Str. 77.
— Matz, Hdlr., Moskauer Str. 8, W. 7.
— Mik., Tischlr., Sprenkstr. 50.
— Olga, Frau, Marienstr. 89.
— R., Tschlr., Moorstr. 32.
— Rud., Holzwr., Dampfstr. 96.
— Selma Ed.', Druckerin, Pokrowstr.19
Friedenfeldt, Jak., Auff., Karolinenstr.27
Friedensrichter, Adressen der Kammern u. Personalien suche man nach dem Register Seite 2.
— -Plenum, Alexanderboul., gegenüber d. Kathedrale. Sieh Register Seite 2.
Friedenstein, Alex., Administrator, Felliner Str. 3aW2, ☎ 4376.
— Buchhdlr., Schwimmstr. 17.
— Helene, Klavierlehrn., Fellinerstr. 3a.
— Walter, Administrator, Fellinerstr. 3a. ☎ 4376.
Friedericy, Reinh., Pred. d. Apost.-Gem., Schulenstr. 8W17.
Friedfeldt, Alex., Brunnenb., Hermannstr. 9, W. 4.
— Alex., Schausp., Romanowstr. 59.
— Charl., Gesanglehr., Hermannstr. 9.
— Ed., Maler, Matthäistr. 70.
— Olga, geb. Medne, Frau, Taubenstr. 23.
Friedhofsverwalt., Stintseestr. Tel. 1353.
Friedländer, Ant., Hdlr., Muckenholmsche Str. 9.
— Alex., Geschäftsf., Marienstr. 12.
— Ch., Schuhw.-Hdl., Elisabethstr. 33.
— Chaim, Hsb., Suworowstr. 93.
— Etta, Kfm.-Wwe., Industriestr. 1a.
— Hanne, Wwe., Stegstr. 9, W. 3.
— Heinr., Mitinh. d. Firma K. M. Holländer und H. E. Friedländer, Albertstr. 13W12.
— Hugo, Hdlr., Säulenstr. 16W22.
— J., Hdlr., Elisabethstr. 73W2.
— J. M., Geschäftsf., Schmiedestr. 66.
— Jak., Hg., Stegstr. 9, W. 3.
— James, Kfm., Marienstr. 22.
— Jos., Agent, Newastr. 26, W. 64.

B. Friedland, 2. G., Getreide, Inh.: Boruch Friedland, Albertstr.5, ☎ 3243

F. Friedland, 1. G., altes Eisen und Säcke, Inh.: Faiwusch Friedland, Mühlenstr. 151, ☎ 1382.

F. A. Friedland, 2. G., Manufaktur-Waren, Inh.: Faiw. Friedland, Moskauer Str. 27.

Friedland, Boruch, Inh. d. Firma B. Friedland, Albertstr. 5.
— Boris, Buchhltr., Gertrudstr. 54.
— Faiw., Inh. d. Firma F. A. Friedland, Moskauer Str. 42.
— Faiwusch, Inh. der Firma F. Friedland, Mühlenstr. 151, ☎ 1382.
— Mow., Hsb., Turgenjewstr. 5, W. 1.
— S., Bäckerei, Moskauer Str. 59.
— Sch., Hdlrn., Moskauer Str. 59W30.
— Schaie, Hsb., Turgenjewstr. 7, W. 4.
— Wilh., Schlosser, Marienstr. 144.
Friedlieb, Jank., Holzhdlr., Sprenkstr. 2.
— Jul., Agent, Schmiedestr. 7W2.

Abram Friedmann, 2. G., Mützen und Hüte, Inh.: Abram Friedmann, Sünderstr. 28, ☎ 2736.

Behr Friedmann, 2. G., Kleiderhdl., Marienstr. 8a, ☎ 5108 u. Suworowstr. 14.

J. Friedmann & Ko., 2. G., Agentur, Inh.: Jsidor Moritz Friedmann, Kramerstr. 2, ☎ 101.

J. E. Friedmann, 2. G., Manufakturw., Inh.: Jossel Friedmann, Weberstr. 13, ☎ 4941.

M. M. Friedmann, Papierbeutelfabrik „Select", 2. G., Inh.: Mich. Moritz' Friedmann, kl. Neustr. 4, ☎ 2045

Gesellsch. für mechan. Holzbearbeitung, R. S. Friedmann, 2. G., Kommanditges., Jecke Rubin Friedmann einz. offener Gesellsch., Moskauer Str. 267, ☎ 2494.

S. Friedmann, 2. G., Schiefertafel-Fabr., Inh.: Schlaume Friedmann, Moskauer Str. 265a, ☎ 2494, Postfach 581.

Schmul Friedmann, 2. G., Agentur, Inh.: Schmul Friedmann, Herrenstr. 24, ☎ 4007.

Friedmann, Modelltschlr., Marienstr. 142
— A., Kanzleibmt., Felliner Str. 7.
— A., Modew.-Hdlg., Marienstr. 43.
— A., Möbeltransp.-Gesch., Herrenstr.25 ☎ 6411.
— Abr., Hdlr., Säulenstr. 51, W. 3.
— Abr., Inh. d. Firma Abram Friedmann, Schwimmstr. 28W4.
— Anna, Wwe., Katholische Str. 56.
— B., Holzhdl., Wolmarsche Str. 19, ☎ 4218.
— B., Makler, kl. Sandstr. 3, W. 3.
— B., Putzw.-Hdl., Alexanderstr. 5.
— Behr, Inh. d. Firma Behr Friedmann, Marienstr. 12.
— C., Kindergarderob.-Hdl., Königsstr. 14.
— Ch., Hsb., Schmiedestr. 53, W. 1.
— Chr., Hebamme, Georgenstr. 3, W. 10.
— D., Stadtbmt., Sünderstr. 13, W. 4.
— Dav., Hg., Marstallstr. 14W3.
— Dina, Kleiderhdl., Alexanderstr. 15.
— E., Hdlr., Moskauer Str. 52.
— E., Uhrenhdlg., Brückenstr. 10/12.
— E., Wwe., Felliner Str. 7, W. 10.
— Eisak, Hdlr., Säulenstr. 33.
— F., Schndr., Sadownikowstr. 15.
— Gurw., Hg., Eliasstr. 7, W. 3.
— Hessel Behr, Schuhm., Peterholmstr. 4.
— J., Eisenhdlg., Grabenstr. 3, Wohn. Grabenstr. 5, ☎ 2631.
— J., Agent, Sprenkstr. 2, Q. 42.
— J., Hdlr., Marienstr. 49, W. 5.
— J. A., mech. Stickereianst., Schloßstr. 22, ☎ 5219.
— Jak., Platzmstr., Mosk. Str. 271.
— Jank., Hdlr., Mühlenstr. 118aW4.
— Jank., Hdlr., Säulenstr. 55, W. 1.
— Jerof., Glaser, Revaler Str. 81W4.
— Ilja, Bevollm. d. Firmen Gesellsch. für mech. Holzbearb. R. S. Friedmann u. S. Friedmann, kl. Münstereistr. 1, ☎ 3037, Postfach 1133.
— Jos., Schndr., Honigsstr. 1.
— Jossel, Inh. d. Firma J. E. Friedmann, Newastr. 9W53.
— Js., Inh. d. Firma J. Friedmann & Co., Pauluccistr. 2, W. 6, ☎ 1765.
— Lasar, Schndr., Jakobstädt. Str. 6.
— M., Schndr., Moskauer Str. 42W6.
— Mich. Moritz', Cand. rer. merc., Inh. d. Firma M. Friedmann Papierbeutelfabr. „Select", kl. Neustr. 4.
— Mord., Holzhdlr., Wolmar. Str. 19.
— M., Holzhdl., Alexanderstr. 169, ☎ 4873.
— Moritz, Kfm., Parkstr. 4a, W. 19, ☎ 2690.
— R., Delikateßhdl., Johannishof 1.
— Raf. Noch.', Holzhdlr., Säulenstr. 93.
— Roche, Hausverw., Mosk. Str. 38.
— Rubin, Ing., Einz. off. Ges. d. Firma Ges. f. mech. Holzbearb. R. S. Friedmann, Moskauer Str. 267, W. 1.
— Sarah, Wwe., Kalkstr. 27, W. 7.
— Sarah, Wwe., Säulenstr. 76, W. 27.
— Schlaume, Inh. d. Firma S. Friedmann, kl. Münstereistr. 1, ☎ 3037.
— Schmul, Inh. d. Firma Schmul Friedmann, Alexanderstr. 30, W. 4.
— Selig, Holzwr., Kohlenstr. 30.
— Treine, Schndr., Sadownikowstr. 15.
— Wilh., Montör, Albertstr. 3W16.
— Wulf, Verwalter, Waggonstr. 7.
Friedrich, Ad. Karl', Hg., Elisabethstr. 16
— Alma, Dr.-Wwe., Inh. der Firma Hugo Müller, Alexanderstr. 18W15.
— E., Schreibw.-Hdlg., Alexanderstr.23
— Ernst Franz', Säulenstr. 20W18.
— Eug. Ludw.', Jng., Alexanderstr. 93.
— Franz Wilh.', Hg., Säulenst. 20.
— Heinr., Werkmstr., Alexanderstr. 192.
— Karl, Tschlr., Konv. z. hl. Geist 7W2
— Karl Aug.', Buchhltr., Ritterstr. 17.
— Karl Karl', Bankbmt., Ritterstr. 17.
— Karl Karl', Tschlr., Elisabethstr. 16.
— Matthis, Hsb., Feldstr. 8.
— Olga, Waschanst., Säulenstr. 12W8.
— Otto, Hg., Sandstr. 20, W. 14.
— Reinh. Karl', Prof. d. Firma J. G. Fahrbach, Ritterstr. 17W 18.
— Wilh., Hg., Säulenstr. 20W18.
Friedrichs, Helene, Frl., Elisabethstr. 14.
— Paul, Dw., Matthäistr. 11W6.
Friedrichsberg, Jak., Frisirsalon, Alexanderstr. 99, W. 8.
Friedrichshöfsche Molkerei-Genossenschaft, Mühlenstr. 68, ☎ 4586, Mosk.Str.80
Friedrichsohn, Alfr., Kfm., kl. Schwimmstr. 4W8.

Karl Grünberg, Die besten Gummireifen der Welt.
Matthäistr. № 54, im eigenen Hause.
Telephon № 2402.

Nur importierte Weine in grösster Auswahl.

Karl Grünberg, Matthäistr. № 54, im eigenen Hause, Telephon № 2402. Die besten Gummireifen der Welt.

— Emil Ed.', Materialverw., 1. Weidendamm 3W3.
— Ernst, Tschlr., Rutzausche Str. 7.
— Fritz, Bmt., Säulenstr. 30.
— Herm., Wagenb., Unionstr. 24, W. 10.
— James, Bmt., Mittelstr. 10W12.
— Joh., Heizer, Nordstr. 20.
— Louise, Wwe., kl. Palissadenstr. 9.
— Ludw., Sattler, Alexanderstr. 178.
— Marie, Hdlrn., Wwe., kl. Vegesacksholm 62W8.
— Osk. Iw.', Kontorbmt., Kand. Str. 59.
— Otto Jak.', Kontordiener, Dorotheenstr. 42.
Friedrichson, Christ., Hsb., Laboratoriumstr. 15.
— Fritz, Stauer, Matthäistr. 80, W. 20.
— Herm., Tschlr., Fischerstr. 34.
— Joh. Karl', Küfer, Mittelstr. 10W12.
— Leiser, Uhrm., Alexanderstr. 60.
— Magn., Priv., Nikolaistr. 66W1.
— Mart., Hg., Gertrudstr. 39, W. 25.
— Otto, Schlossermstr., Revaler Str. 57.
L. Friedsohn, 2. G., Gold- und Silberw., Inh.: Leiser Friedsohn, Alexanderstr. 60.
Friedwald, A., Kupferschm., Gertrudstr. 73.
— Ed., Zimmerm., Sternstr. 3W31.
— Joh., Schmied, Schreyenbusch 8, 17.
de Fries, Frdr., Maler, Matthäist. 52a, ☎ 5277.
Friese, Emilie, Wwe., Elisabethstr. 89.
— Arth., Hg., Elisabethstr. 89, W. 20.
Friesen, Aug., Wagenbauer, Grünstr. 7. ☎ 3638.
— Justine, Hebamme, Ritterstr. 7.
— Theod., Schuhm.-Mstr., Nikolaistr. 20.
Friesendorff, Als. Jul.', Korresp., Gertrudstr. 56.
— Edg. Jul.', Ing.-Architekt, Alexanderstr. 2, ☎ 6102.
— Ernst Ed.', HR, Zivil-Ing., Livl. Gouv.-Architekt, Dir. des Livl. Ges.-Kom., im Schloß W. 45, ☎ 1092.
— Jul. Ed.', Geschäftsf. d. Abt. f. Eisenbahn-Angel. d. Börsenkom., Säulenstr. 9, W. 12.
Frisch, A., Klavierlehrerin, Schmiedestr. 39, W. 3.
— Alex., Telegr.-Bmt., Laubstr. 2W2.
— Berta, Frl., Antonienstr. 15, W. 23.
— Herb. Wold.', Buchhltr.-Geh., Ritterstr. 59.
— Jak., Hausverw., Rodenpoiserstr. 44.
— K., Zimmerm., Felliner Str. 1, W. 28.
— Luise, Diakonisse, Friedensstr. 3.
— Luise, Wwe., Jägerstr. 4W10.
— Paul, Fabr.-Bmt., Schmiedestr. 39W3
— Wilh., Masch., Kalnezeem. Str. 76.
Frischbier, Andr. Pet.', Ing., Bahnbmt., Mühlenstr. 102W6.
Frischenbruder, Kr., Expreß, Parkstr 8.
— Math., Wwe., Gymnasiststr. 8.
Frischenfeldt, Anneliese, Wwe., Revaler Str. 23.
— Ida, Mart.', Auss., Gertrudstr. 109.
— Kath., Wwe., Doblensche Str. 1.
— M., Gasanst.-Bmt., Gertrudstr. 109.
— Pet., Restaurat., Karlsstr. 15.
Frischfeldt, Jak., Böttcher, Nummersh. Str. 14.
— Jan, Baauntern., Hsb., Marienstr. 64.
— Joh., Mech., Dorpater Str. 6.
— Joh. Joh.', Werkmstr., Sprenkstr. 36.
— Karl, Hsb., Bauuntern., Edwahlensche Str. 4.
— Mar. u. Berta, Schndrn., Lazarethstr. 1, W. 8.
— Werner Jul.', Werkmstr., Alexanderstr. 147a.
Frischmann, Ch. J., Kanzleibmt., Gertrudstr. 109, W. 19.
— Ans, Baumat.-Hdl., alte Mit. Str. 8.
— Emilie, Hsbn., Irmlausche Str. 5.
— Jur, Hsb., Zimmerm., Irmlausche Str. 5.
— Karl, Fabrikbmt., Wiesenstr. 2, W. 15
— R., Buchh., Säulenstr. 90W19.
Frischmuth, Anna, Wwe., Maistr. 6.
— K., Schlosser, Stintseestr. 9W6.
Frisk & Ko. G. Dittmar' Nachf., 1. G. Asphalt-Dachpappen und Teerprodukten-Werk. Asphaltirung u. Baubedarfsartikel. Inh.: Alma Frisk, geb. Hampstroem, Eug. Joh.' Ansohn. Kontor: Jakobsstr. 20, ☎ 221. Fabrik: Walzwerkstr. 2, ☎ 5251. E. Ansohn (Privat) Jakobsstr. 20, ☎ 5680.
Frisk, Alma, geb. Hampstroem, Wwe., Mitinh. d. Firma Frisk & Ko., G. Dittmar Nachf., Elisabethstr. 31aW1.
— Ed., Schiffsmakler, Büro Sandstr. 9, ☎ 2792, wohnt Industriestr. 3bW15
— Ingeborg, Kunststickerei, Nikolaistr. 27
— Karl Aug.', Kfm., Revalerstr. 2, ☎ 3320.
Frisörverb., Balt., Alexanderstr. 77.
Fritsch, Ch., Priv., Wolfsstr. 2W2.
Fritsche. Sieh auch Fritzsche.
— Elis., Wwe., Hsbn., 1. Weidend. 12.
— H., Dr., Dir. emer. d. Kaiserl. Russ. Observ. in Peking, Säulenstr. 40W9.
— Joh. Wilh.', Bmtn., Elisabethstr. 31a.
— Konstanze, Frau, Mühlenstr. 35, W. 5.
— Ottomar, Spark.-Bmt., Felliner Str. 7.
Fritz, Ludw., Hsb., Champetresche Str. 97
— Gust. Gust.', Korresp., Alexanderstr. 52
— M., Wwe., Conv. z. hl. Gst. 11, W. 19.
Fritzberg, Fr., Schiffskapt., Ballastd. 54.
— Alex., Buchhltr., Mühlenstr. 34a.
— Jak., Tschlr., Suworowstr. 89, W. 11.
Fritze, E., Tschlr., Mühlenstr. 35.
Fritzenwanker, Wilh., Frisör, Artilleriestr 63.
— Karl, Mech., Maschinenstr. 6W3.
Fritzlaff, Alex., Schlosser, Dorotheenstr. 3, W. 2.
Fritznowitsch, Chr., Dw., Nikolaistr. 23.
— Elis., Frau, Mühlenstr. 107W11.
— Jak., Gend., Katharinendamm 8W10.
— Kr., Zimmerm., kl. Kandau. Str. 15a
Fritzon, Jak., Hsb., Gesellenstr. 23.
Fritzsche. Sieh auch Fritsche.
Fritzsche, Herm., Koll.-Prof. d. Firma Goldschmidt & Co., Kirchenstr. 4a. ☎ 5359.
— Sophie, Wwe., Neustr. 37, W. 6.
Fritzsohn, Eva, Wwe., Ludwigstr. 5.
— Heinr., Bäcker, Newastr. 23.
— Jan, Bäcker, Revaler Str. 84, W. 17.
— Jan, Hdlr., Grabenstr. 39.
— Jan, Zimmerm., Trinitatisstr. 30.
— Kath., Hebamme, Suworowstr. 11. ☎ 6445.
— Wilh., Hsb., Kol.-Hdl., kl. Stationsstr. 1.
H. Frobeen, 2. G., Handelsvermittlung, Inh.: Heinr. Frobeen, Bremerstr. 5, ☎ 1384.
Frobeen, Heinr., Inh. d. Firma H. Frobeen, Geschäftsf. Dir. der Ersten Rig. Ges. gegens. Kredits, Dir. des Kreditver. der Hausbes., Dir. der lit.-prakt. Bürgerverb., Präses des Gewerbever., Stadtverord., Bremerstr. 5, ☎ 1384.
— Rob., Kfm., Kalnezeem. Str. 12a.
Fröberger, Axel, Prof. d. Firma A. Bergengrün Successores, kl. Münzstr. 3.
Fröding, A., Klavierlehrerin, Kalkstr. 13
Fröhlich, Bernh., Mitinh. d. Firma Arlin u. Fröhlich, Albertstr. 12W10.
— Emil Karl, Dr. Ing. Chem., Assist. am Polyt., 1. Weidendamm 1.
— Emma, geb. Dencks, Wwe., Puschkinboul. 10, W. 14.
— Fritz, Fleischer, Kalnezeem. Str. 137
— Gustav, Schlosser, Matthäistr. 81.
— Karl, Schuhm., Färberstr. 13.
Froelich, Luise, Frl., Konv. z. heil. Geist 2, W. 10.
Froese, Arth., Prof. d. Firma Co. Knigge, Felliner Str. 13W7.
— Karl, Bierhdl., Plettenbergstr. 13.
Froh, Eberh., Töpfer, Sprenkstr. 11.
Frohberger, R., Lehrn., Marienstr. 55
Frohmann, Eva, Wäsch., Suworowstr. 43
Frohmuth, K., Schndrn., Friedensstr. 37
Frolitsch, A., Milchhdl., Dünab. Str. 17
Frolow, Jak., Bierhdl., Aahöf. Str. 2.
— Em., Fischhdlr., kl. Lubahn. Str. 7.
— Vikt. Grig.', Hafenb.-Techn., Marienmühlenstr. 12W10.
Froman, Krischj., Hdlr., Konradstr. 11.
Gebr. F. & S. Fromhold, 1. G., Agentur, Inh.: Faiwel Fromhold u. Sergei (Selig) Fromhold, Sünderstr. 28, ☎ 3919.
Fromhold, Dahw., Schndr., Mühlenstr. 31
— Dora, Frau, Schlocksche Str. 36.
— F., Mitinh. d. Firma Gebr. F. u. S. Fromhold, Sünderstr. 28W3, ☎ 3864
— Heinr., Fleischer, Pokrowstr. 14W10.
— Henr., Wwe., Romanowstr. 18W10.
— Joh., Priv., Irmlausche Str. 5.
— Jul., Masch., Alexanderstr. 129.
— Karl, Marienstr. 4a, ☎ 6523.
— Serg. Joach.', Ing.-Techn., Mitinh. der Firma Gebr. F. u. S. Fromhold, Romanowstr. 1W4.
Fromholdt-Treu, Adele, Frau Pastor, Felliner Str. 7, W. 5.
Fromitsch, Pet., Gemüsehdl., Werrosche Str. 4.
— Nik., Hg., Werrosche Str. 4W11.
Fromkin, Marie, Schndrn., Friedrichstr. 1W4.
Fromkow, Mart., Maler, Moskauer Str. 164W6.
v. Fromm, O., geb. Hartmann, Pastors-Wwe., Gertrudstr. 1, W. 4.
— Marie, Frl., Bmtn., Alexanderstr. 47
Fronckiewicz, Alfons, Buchhltr., alte Mitauer Str. 25, W. 1.
Frosch, Boris, Schlosser, Grobin. Str. 4
Frose, Art. Jul.', Bahnbmt., Alexanderstr. 103W49.
Fruchtko, Kalm., Glaser, Romanowstr. 70bW10.
Frühjahr, Chr., Hg., Herrenstr. 21, W. 4
— Friedr. Friedr.', Fabrikbmt., Suworowstr. 136.
— Joh., Vorarb., Alexanderstr. 192.
— Karl, Bmt., Talsensche Str. 8W4.
— Wass., Masch., Jakobsstr. 6, W. 3.
Frühling, Adonis, Hdlr., Zelistr. 2.
— Joh., Kol.-Hdl., Felliner Str. 7.
Frühlingsverein, Brückenstr. 32, ☎ 4066
Fruhner, Ernst, Tschlr., Alexanderstr. 106, W. 18.
— Wm, Hg., Alexanderstr. 106, W. 18
U. M. Frumkin, 1. G., Holz, Inh.: Ure Meierowitsch Frumkin, Moskauer Str. 21, ☎ 2441.

Ch. Jürgensohn, Weingrosshandlung, Wallstr. Nr. 20. Telephon Nr. 106.

Frumkin, Ure, Inh. d. Firma U. M. Frumkin, Moskauer Str. 21.
Fuchs, Alb. Rud.', Buchhltr., Brückenstr. 20W7.
— Alex. Karl', Werkmstr., Kirchenstr. 36
— Chaim, Hdlr., Sadownikowstr. 21.
— Christ., Maurer, Adlerstr. 14, W. 9.
— Gust. Rud.', Koll.-Prok. d. Firma Kerkovius & Ko., Kapselstr. 27.
— Herb. Gust.', Bankbmt., Kapselstr. 27.
— Ida, Frl., Pension, Thronf.-Boul. 3.
— Joh., Hausverw., Romanowstr. 25.
— Karl, Maurer, Artilleriestr. 55.
— Martha, Stabskapt.-Frau, Goldinger Str. 33.
— Pet., Hsb., Wjatkasche Str. 2W1.
— Rob., Heizer, Wiesenstr. 9W19.
— Ther., Wwe., Lazarettstr. 6, W. 1.

O. J. Fuchsberg
Schulenstrasse 13.
Telefon 669 und 4449.
Lager von Eisschränken,
Vermietung v. Eisschränken,
Eislieferung im Abonnement.
Wegen Annonce sieh Seite 16.

O. J. Fuchsberg, 2. G., Eis und Eisschränke, Inh.: Otto Fuchsberg, Schulenstr. 13, ☎ 669. Eisschrankfabrik: Pernauer Str. 35, ☎ 4449.
Fuchsberg, Otto, Inh. d. Firma O. J. Fuchsberg, Schulenstr. 13.
Fuchsmann, Jenny, Wwe., Mosk. Str. 32
— Hebamme, Kramerstr. 2, ☎ 5941.
I. Fucki, 2. G., Früchte, Inh.: Isaak Fucki, Basteiboul. 7, ☎ 3686.
Fuckner, Heinr. Ernst', Korresp., Goldinger Str. 25.
Fühl, Elias, Revaler Str. 45.
Fuehrer, Heinr. Herm.', Buchhdlr., Weberstr. 8.
Füllhaase, Aug., Hebamme, Kalnezeemsche Str. 7W5.
— Karl, Klempner, Kalnezeem. Str. 7.
— M., Bäck. u. Kondit., Kalnezeemsche Str. 7.
Fürsorge für gefährdete Kinder, Kirchenstr. 35, ☎ 6956.
Fürst, Franz, Schaffn., Säulenstr. 49a.
— Fritz Jan.', Bürodiener, Meisterstr. 14
— Jeannot, Dw., Atgasi. Weg 16.
— Marie, Wwe., Matthäistr. 60W11.
— S., Schndr., Sprenkstr. 36, W. 8.
— S., Schndr., Sprenkstr. 51W5.
Fusajew, Emma, Wwe., Konv. z. heil. Geist 5W7.
Fuhl, Emma, Wwe., Schmiedestr. 6.
Fuhr, Schlom, Mützenhdl., Alexanderstr. 88, W. 1.
— Leib, Mützenm., Ritterstr. 83, W. 5.
— S., Stahl- u. Eisenw.-Hdlg., kl. Sünderstr. 2, ☎ 6103.
Fuhrmann, Jacobsohn & Ko., Holzflößungs-Untern. Inh.: Mart. Fuhrmann, Karl Jacobsohn, Alexander Strauch, Hugo Weidenbach, Karl Abel, Ed. Skulte u. Jak. Grunde (Jungfernhof). Kontor: kl. Münstereist. 1, ☎ 355.
Fuhrmann, Adelh., Wwe., Alexanderstr. 152W2.
— Abr. Klempner, Hapsaler Str. 24.
— Abr., Schndr., Jakobstädt. Str. 8.
— Abr. Dan.', Hg., Sprenkstr. 4W4.
— Alex. Alex.', Zollbmt., 1. Weidend. 4
— B., Eisenhdlg., Gogolstr. 16, W. 6, ☎ 4287.
— Jan., Schndr., Jakobstädt. Str. 8.
— Dav., Klempn., Petersburg. Ch. 119.
— Ed., Taxator, Fabrikantenstr. 5, ☎ 3937.
— Emma, Lehrerin, Hospitalstr. 1.
— Friedr., Vorarb., Helenenstr. 15, W. 5.
— G., Kfm., Alicenstr. 2.
— Genja, Wwe., Revaler Str. 31.
— Gottfr. u. Lis., Hsb., Aststr. 48.
— Indr., Fuhrm., Helenenstr. 4.
— Joh., Wagenb., Matthäistr. 71, Q. 1.
— K., Schuhm., Mühlenstr. 153.
— Karl Jng., Säulenstr. 16.
— Karl, Tschlr., Dampfstr. 49.
— Kornel., Setzer, Matthäistr. 71W14.
— Leiser, Klempnerwerkst., Marienstr. 135.
— Libbe, Hsbn., Marienstr. 135, W. 2.
— M., Hdlr., Schlocksche Str. 43.
— M., Kol.-Hdl., Matthäistr. 31W4.
— Mart., Mitinh. d. Firma Fuhrmann Jacobsohn & Ko., Hasenh. Ufer 2, ☎ 3354.
— Mord., Bäckerei, Matthäist. 31, W. 3
— Mos., Kleiderhdl., Alexanderstr. 72.
— **Mowscha, Klempn., Petersb. Ch. 119.**
— Nat., Setzerin, Bürgerstr. 7a.
— Nik. Heinr.', Suworowstr. 80W52.
— Osk., Mech., Sprenkstr. 62.
— **Ows., Hsb., Klempn., Petersb. Ch. 119**
— **Valent., Gießer, Helenenstr. 27W39.**
— **Wilh., Wwe., Suworowstr. 80W52.**
— Wlad., Bmt., 1. Weidend. 4W11.
Fuhrmanns-Hilfsverein, Elisabethstr. 91.
Fuhrstein, Gilda, Hg., Smolenskerstr. 6.
— Mow., Hdlr., Smolenskerstr. 6W7.
v. Funck, Ella geb. Kasack, Mitinh. d. F. Theod. Kasack, Marienstr. 10, Q. 1.
— Karl, Gutsbes., Marienstr. 10, ☎ 2144.
Funck, Alex. Wilh.', Baron, Marienstr. 10b
— Joh., Baronin, Elisabethstr. 27W3.
Funikow, Porf. Pet.', Hsb., Pleskodahlstr. 12.
Funk, Ad., Tschlr., Jungfernstr. 19.
— Alma, Wwe., Dorotheenstr. 5a.
— Osw., Wagenb., Färberstr. 6.
— Rud., Tapez., Pernauer Str. 24W34.
Funke, R., Gießermstr., Goldingerstr. 4.
Funker, Aug., Holzhdl., kl. Lagerstr. 58.
— Karl, Hdlr., kl. Lagerstr. 58.
— Krist., Vorarb., Schlocksche Str. 18.
— M., Holzhdl., Kalnezeemsche Str. 2.
Futlik, Scheer, Mützenm., Marienstr. 87.
Gaabe, Charl., geb. Huhn, Alexanderstr. 84, W. 5.
— Heinr. Wilh.', Mitinh. d. Firma Frdr. Stein, Alexanderstr. 84W5.
Ges. der Tabakfabrik S. Gabaja in Moskau, 2. G., A.-G. in Moskau, Bevollm. mit beschr. Vollm. Esra Mikei, Scheunenstr. 11, ☎ 333.
Gabai, Afw., Rabbiner, Marienstr. 104.
— Selig, Lehrer, Popowstr. 4.
Gabal, Ed., Maurer, Wenden. Str. 13.
Gabalin, Jak., Hsb., Kalnez. Str. 187.
— Jan, Zimm., Wenden. Str. 23W16.
— Nik., Hsb., Uferstr. 7W1.
Gabbaling, Joh., Hsb., Oskarstr. 23.
Gabalis, Vik. Stan.', Aufs., Duntenhöfsche Str. 50.
Gabarel, Fanny, Pens., Todlebenboul. 10
Gaber, Krist, Tschlr., Alexanderstr. 141.
— Marie, Frl., Segelstr. 9, W. 16.
Gabit, Pet., Maler, Talstr. 12W3.
Gablenz, Wilh., Amts-Schlossermstr., Königsstr. 13, W. 6.
Gablin, J., Vorsteh. d. Rettungsanstalt, Amts-Badermstr., Kämmereistr. 2.
— Jak., Friseur, Ranksdamm 3.
Gabran, Felix Reinh.', Hg., Matthäistr. 52aW5.
— Arv. Reinh.', Jng., Dorpaterstr. 88.
— Wilh., Wwe., Vorst. d. Kleinkinder-Bewahranstalt, Suworowstr. 48.
Gabrek, G., Schndr., Fuhrmannsstr. 12.
Gabrick, Kath., Wwe., Kalnezeem. Str. 91
Gabrilow, Step., Bildh., Jarosl. Str. 19
Gabrilowitsch, Alb. Lwow', Arzt, Spr. 10—12 und 5—7, Sünderstr. 25 ☎ 3183.
— Olga, Wwe., Wenden. Str. 9, W. 8.
— Ossip Grig.', Hg., Anglikan. Str. 3W8
Gabris, Jur, Hsb., Gymnasiktstr. 21b.
Gabrunis, Ludw., Wwe., Eliasstr. 12.
Gabschewitz, Jul., Schuhm., Ziegelstr. 6.
Gabubi, Achm., Hdlr., Suworowstr. 44.
Gabuis, J., Fuhrm., Bärenstr. 7.
Gabusch, Dom., Dw., Augustenstr. 4W15.
Gabylow, H., Dw., Moskauer Str. 82.
Gadaitis, Kas., Feuerwehrm., Turgenjewstr. 2.
Gade, Aug., Wwe., Romanowstr. 59.
Gadilhe, Rob. Gust.', Fabrikbmt., Wendensche St. 9W19.
— Karl, Intendant i. Schützenver., Nikolaistr. 5W2.
Gadlewski, Toma, Zollbes., Grabenstr. 47
Gadsjaski, Th., Dr. med., Duntenhöfsche Str. 4—10.
Gaedicke, W., Jng.-Techn., Moskauer Str. 245, ☎ 2620.
Gaedke, Fr., Schuhm., Böttcherstr. 3W6.
Gaehtgens, Arnold Wilh.', Kassierer, Alexanderstr. 40W20.
— Osk. Wilh.', Suworowstr. 19W2.
— Theophil, General-Superintendent von Livland, Spr. 11—12 und 6—7, Elisabethstr. 19, W. 6.
Gänger, Rob., Schlosser, Kalnez. Str. 187
Gaertner, Alice, Klavierlehr., Taubenstr. 23.
— Alex. u. Pet. Lejeneek, Schmiedewerkstätte Bikkernsche Str. 77.
— Apolon, Stellm., Krusenhof. Str. 38.
— Ernst, Klempner, Helenenstr. 23.
— Fritz, Fabrikbmt., Alexanderstr. 89.
— Joh., Hdlr., Artilleriestr. 21W7.
— Kath., Wwe., Holmstr. 6.
— Minna, Wwe., Mühlenstr. 66, W. 35
— Otto Joh.', Kontrolh.-Bmt., Taubenstr. 23.
— Reinh., Hsb., Petersb. Ch. 89.
— Wold., Kol.-Hdl., Meisterstr. 2.
Gagrin, A., Wwe., Marienstr. 28a.
Gagrundt, Jan, Hg., Dorpater Str. 45.
Gahl, Pet., Tschlr., Hospitalstr. 16W14a.
Gahle, Ed., Maler, Kirchenstr. 45.
Gahler, Bernh., Webmstr., Weißenh. Str. 4
Gaibo, Ant., Schloss., Artilleriestr. 48.
Gaidalenok, Nik. Pet.', Renteibmt., Dünamündesche Str. 59.
Gaidamowitsch, Andr., Bahnbmt., Windauer Str. 30.
— Elis., Nähterin, Wenden. Str. 28.
— Elis., Schndr., Revaler Str. 19.
— Jul., Tschlr., Alexanderstr. 161W22.
— Mich., Frisirsalon, Windstr. 33.
— Mich., Frl., Altonaer Str. 21.
— Nik., Kol.-Hdl., Moskauer Str. 219.
Gaidelewitsch, Konst., Fleischer, 2. Weidendamm 15.

Karl Grünberg, Matthäistr. № 54, im eigenen Hause. Telephon № 2402. **Die besten Gummireifen der Welt.**

Eigene Filialen: Mühlenstr., Ecke der Suworowstr., Tel. 325. Weberstrasse, Ecke der Altstadt, Tel. 1569. Hagensberg, Waldstr. 4a, Tel. 3950. Mitauer Chauss e 12, Tel. 3055.

Karl Grünberg, Matthäistr. № 54, im eigenen Hause. Telephon № 2402. Die besten Gummireifen der Welt.

Gaidetsch, Karl, Vorarb., Dünam. Str. 40
Gaidimowitsch, Iw., Schndr., Katholische Str. 28.
Gaidies, Otto u. A., Schlossermstr., Mühlgrabener Str. 9.
— Ant., Schuhw.-Hdl., Revaler Str. 87
Gaidowski-Potapowitsch, Hipp. Mich.', Zollbmt., Mittelstr. 3W12.
Gaidukas, Georg, Hsb., Kostromasche Str. 2
Gaidukow, E., Bmt., Marienstr. 13.
Gajewski, Isid., Färber, Sternstr. 31.
— Iw. Iw.', Hg., Marienstr. 76, W. 12
Gaigal, Ad., Schloss., Kathol. Str. 46.
— Jan, Fuhrm., Rabenstr. 14.
— Joh., Mech., Wolmar. Str. 32W6.
— Joh. Pet.', Lehrer, Matthäistr. 40.
— Karl, Schmied, Revaler Str. 11, W. 4.
— Oss., Walzer, Nordstr. 11, W. 1.
— Pet., Fleischer, Stintseestr. 9.
Gaigul, Jan, Expr., Newastr. 9.
— Karl, Maurer, Marienstr. 113.
Gaike, Anw., Oekon., Thronf.-B. 7.
— Marie, Frau, Paulucciſtr. 11.
— Krist., Wäsch, Artilleriestr. 40.
— Olga, Frau, Dorpater Str. 80.
Gaikis, Iw., Kol.-Hdl., Blumenstr. 1.
— Karl, Gärtner, Goldinger Str. 47.
Gail, Aug., Kutscher, Mühlenstr. 79.
— A., Sattlerei, Matthäistr. 11.
— Alide, Wwe., Säulenstr. 58W2.
— Andr., Schmied, Petersb. Ch. 107.
— Andr., Schndr., Marienstr. 50.
— Christ., Wwe., Pokrowstr. 18.
— Emil, Kwh., Gregorstr. 9, ☎ 2443
— Eva, Wwe., Krusenhöf. Str. 19.
— Fritz Andr.', Telegr.-Bmt., Hilfsstr. 12
— Herm., Tapez.-Werkst., Goldingerstr. 12
— Jak., Dw., Moskauer Str. 241W5.
— Jak., Maurer, Fischerstr. 3.
— Jak., Schlosser, Kohlenstr. 22.
— Jan, Hdlr., Romanowstr. 71.
— Jan, Pet.', Archit., Dorpater Str. 18 ☎ 6519.
— Joh., Fleischer, Friedensstr. 8W30.
— Joh., Hsb., Gregorstr. 9.
— Joh., Maurer, Essenhofsche Str. 3.
— Joh., Pharm., Apothekerstr. 16.
— Jul., Schndr., Sprenkstr. 23a, Q. 11.
— Iw., Zimmerm., Rumpenhöf. Str. 8.
— Kath., Schndrn., Theringer Str. 34.
— Pet., Dw., Marienstr. 10aW9.
— Pet., Elektrotechn., Jutefabr., Stintsee
Gaile, A., Sattlerei, Dorpater Str. 70.
— Alex., Sattler, Matthäistr. 18W34.
— Alex., Schlosser, Marienstr. 89.
— Alfr., Hg., Nikolaistr. 83W6.
— Alide, Schndrn., Charlottenstr. 8.
— Anna, Wwe., Hausv., Hapsalerstr. 30
— Aug. Jak.', Betriebschef der Rigaer Straßenb., Alexanderstr. 110, ☎ 245.
— Emilie, Wwe., Newastr. 38, W. 7.
— Ernst Jurj', Kassir. d. Gouv.-Rentei, Kurmanowstr. 1W5.
— Friedr., Schlosser, Rumpenhöf. Str. 8
— J., Montör, Pernauer Str. 12b.
— Jak. Iw.', Hg., Hsb., Wendensche Str. 6, W. 1.
— Jan, Schlosser, Hospitalstr. 27.
— Jan, Schuhm., Grabenstr. 16.
— Indr., Wagenb., Rumpenh. Str. 3.
— Julie, Frau, Kirchenstr. 4a, W. 27.
— Karl, Böttcher, Hapsaler Str. 30.
— Kath., Wwe., Algaſ. Weg 16.
— Olga Friedr.', Hgn., Schulenstr. 23W4
— Pet., Kwh., Dorotheenstr. 38.
— Pet., Schlosser, Ambothen. Str. 20.
— Pet., Tischlr., Suworowstr. 97, W. 27.
— Seraf. Fed.', Bahnbmtn., Marienstr. 106.
— Wilh., Werkmstr., Katharinend. 7.
Gailewitsch, Kas., Wächter, Gustavstr. 1.
Gailin, Karl, Vorarb., Versohn. Str. 6.
Ed. Gailis. 2. G., optische Anst., Inh.: Ed. Gailis, Alexanderstr. 12.
P. Gailis. 2. G., Buchdruckerei, Inh.: Peter Gailis, Johannisstr. 8, ☎ 2702
Gailis, A. J., Relig.-Lehrer, Säulenstr. 95.
— Ad., Schaffner, kl. Lubahn. Str. 15.
— Ad., Schuhm., Dampfstr. 94W8.
— Ant., Portier, Kirchenstr. 26W6.
— Ant., Zimmerm., Stintseestr. 5.
— Ant., Zimmerm., Talstr. 18aW14.
— Aug., Fuhrm.-W., Ritterstr. 73W4.
— Aug., Lehrer, Säulenstr. 95.
— Ed., Fleischhdlr., Alexanderstr. 125.
— Ed. Sem.', Inh. d. Firma Ed. Gailis, Nikolaistr. 9.
— Elis., Schndrn., Lagerstr. 23.
— Elmire, Frl., Kurmanowstr. 20b.
— Jan, Schuhm., Gertrudstr. 84, W. 6
— Jan, Tischlr., Palissadenstr. 23.
— Jan, Verw., Wjatkasche Str. 6.
— Indr., Zimmerm., Färberstr. 15.
— Krisch, Kellner, Gerberstr. 6.
— Math., Glanzpl., Pernauer Str. 21.
— Paul Jan', Schndr., Säulenstr. 59.
— Pet., Inh. d. Firma P. Gailis, kl. Schwalbenstr. 3.
Gailisch, O., Bahnbmt., Kathol. Str. 16.
Gailit, Adam, Schlosser, Pernauerstr. 25.
— Alex., Schlosser, Karolinenstr. 35.
— Alfr., Hg., kl. Lagerstr. 47.
— Andr., Schaffn., Schreyenb. 5, 8 W 6.
— Andr., Zimmerm., Schreyenb. 5, 20.
— Anna, Bäckerei, Lagerstr. 18.
— Anna, Wwe., Marienstr. 14.
— Arn., Lehrer, Romanowstr. 29.
— Aug., Dw., Newastr. 9W13.
— Emma, Schndrn., Artilleriestr. 26.
— Ernst, Zuschndr., Schreyenb. 3, 24.
— Eva, Frl., Romanowstr. 59.
— Fritz, Hsb., Petersb. Ch. 122.
— Friedr. Gust.', Bankbote, Tapetenstr. 4
— J., Vorarb., Schreyenb. 2, 23.
— Jak., Stauer, Pokrowstr. 7.
— Jak., Stellm., Schreyenbusch 2, 34.
— Jan, Schlosser, Färberstr. 12, W. 18.
— Jan, Montör, Maistr. 4W1.
— Jan, Schmied, Gertrudstr. 129.
— Jan, Tischlr., Augustenstr. 12W23.
— Jan Andr.', Masch., Gertrudstr. 125.
— Jan Andr.', Portier, Lagerstr. 18.
— Joh. W., Hsb, Karolinenstr. 35, W. 4.
— Jul., Buchhltr., Newastr. 25.
— Jul., Schuhm., Alexanderstr. 34.
— Karl, Diener, Mühlenstr. 71.
— Karl, Hsb., Maurerstr. 8
— Karl Aug.', Tischl.-Werkst., Felliner str. 4
— Karl Indr.', Fabrikbmt., Kaisergartenstr. 4.
— Konst. Pet.', Bahnbmt., Matthäistr. 129
— Ludw., Dreher, Marienstr. 83W17.
— Marie, Schndrn., Artilleriestr. 11.
— Mar., Wwe., Hsbn., Matthäistr. 129.
— Mart., Hsb., Matthäistr. 46, W. 4.
— Minna, geb. Dserwe, Schulvorst., Olivenstr. 1.
— P., Dreher, Alexanderstr. 188, W. 8.
— P., Postbote, kl. Paliss. Str. 15.
— Pet., Diener, kl. Altonaerstr. 26.
— Pet., Dw., Schulenstr. 14, W. 26
— Pet., Hsb., Schreyenbusch 8, 10.
— Pet., Kutscher, Petersb. Ch. 108.
— Pet., Maler, Dorotheenstr. 40.
— Pet., Maurer, Torgelsche Str. 10.
— Pet., Postbmt., Eisenbahnstr. 5.
— Pet., Tischlr., Ambothen. Str. 7.
Gailum, Andr., Brauer, Karolinenstr. 19
— Jos., Techn., Karolinenstr. 19.
Gailunas, Ign., Zollbes., Trinitatisstr. 22
— Anna, Frl., Suworowstr. 24.
Gaimowski, Leon, Schaffn., Tulaschestr. 18
Gainowitsch, Nik. Wlad.', Siegenaufstr., Matthäistr. 9.
Gais, Reinh., Hdlr., Ritterstr. 70W5.
Gaischun, S. P., Bankbmt., Rjasanstr. 6W1.
Gaischutis, Konst., Schlosser, Talstr. 19.
Gaisenow, E., Portier, kl. Neustr. 1.
Gaisutti, Anna, Schndrn., kl. Bärenstr. 3
Gakkit, Otto u. Gossios, Mich., Konfektfabrik, Moskauer Str. 75, ☎ 5559.
Galabutzki, J. A., Dir. d. Kommerzschule Mironow, Elisabethstr. 23, W. 19.
Galanomati, Nik., Schuhw.-Hdlg., kl. Münstereistr. 1.
Galansky, Itz., Hdlr., Schiffsstr. 5.
Galant, Hirsch, Hdlr., Romanowstr. 118
— Jan, Böttcher, Gartenstr. 11.
— J., Kol.-Hdl., Palissadenstr. 31.
Galanternik, Sim., Hdlr., Mosk. Str. 66.
— Roch., Holzhdlr., Peterholmstr. 5.
Galantschikow, Elisab., Hdlrn., Dorotheenstr. 23a, W. 9.
Galaschka, Franz, Steller, alte Mitauer Str. 50.
Galatzer, Abr., Dentist, Alexanderstr. 64.
Galauske, Mik., Zimm., Laborat. Str. 1.
Galauski, Rub., Hdlr., Schiffsstr. 5.
Galding, Rein, Koch, Romanowstr. 27.
— Pet., Viehpfl. 2. Weidend., Schlachth.
Galds, Karl, Schndr., Newastr. 26, W. 50.
Gale, Ed., ehem. Waschanst., Kurmanowstr. 29.
Galewitsch, Onufr., Strb.-Schaffn., Augustenstr. 14W23.
Galgutowitsch, Iw., Dw., Mosk. Str. 21.
Galjatzki, Sach., Hdlr., Paliss. Str. 43.
Galjalin, Iw., Hg., Palissadenstr. 35.
Galin. Sieh auch Gallin.
— Alex. Oss.', Lagerv., Elisabethstr. 14W3
— Anna, Wwe., Ritterstr. 71.
— Anna, Wwe., Säulenstr. 106, W. 5.
— Jan, Schndr., Dorpater Str. 88.
— Jan, Töpfer, Revaler Str. 85.
— Jul., Kol.-Hdl., Matthäistr. 74W1.
— Jul., Zimmerm., Hamannstr. 5, W. 7.
— Mart., Schlosser, Kuckucksstr. 14.
— Olga, Frl., Mittelstr. 6W5.
— S., Bmt., Moskauer Str. 263W9.
Galindom, Pet. Rein.', Untermstr., Petersb. Ch. 14.
Galindon, K., Schuhm., Dorpat. Str. 55a
— J., Fleischhdl., Peterholmstr. 3.
— Jan, Fleischer, Katharinendamm 6.
— Pet., Schuhm., Pernauer Str. 20W29
Galindow, Karl, Maler, Alexanderstr. 161
Galinkin, Jank, Damenschndr., Palissadenstr. 26W8.
Galinski, Andr., Schloss., Kathol. Str. 9
Galit, Aug., Hsb., Adlehnsche Str. 5.
Galizki, A. T., Zeichner, Gertrudstr. 121
— Alex., Bahnbmt., Palissadenstr. 26W13
— W., Hdlr., Smolensker Str. 10.
Galkin, Wlad. Wlad.', KA, Prof.-Geh., Newastr. 13, ☎ 2295.
— Konr., Bankbote, Uferstr. 7.
Gall, Ferd., Heizer, Schlock. Str. 76.
Galland, Mlle, Lehrn. d. franz. Spr., Alexanderstr. 31, W. 12.
Galle, J., Herrenstr. 20.
Gallen, W., Zeichner, Sprenkstr. 61.

Wein- u. Austern-Stuben
Basteiboulevard Nr. 2, Telephon Nr. 80.
Otto Schwarz.
Wein-, Delikatessen- u. Cigarren-Lager
Basteiboulevard, Ecke der Kalkstrasse.

Galler, Paul Karl', Jng., Säulenstr. 20
Gallert, Jak., Buchdr., Sprenkstr. 57.
Gallin. Sieh auch Galin.
Gallin, Alex., Kfm., Elisabethstr. 13.
— Mar., Schndrn., Mühlenstr. 4, W. 5.
— Minna, Wwe., Mühlenstr. 18.
Gallmann, Georg, Holzhdlr., Säulenstr. 13
Galloschker, Abr., Buchb., Säulenstr. 30
Gallus, Karol., Wwe., Mühlenstr. 79.
— Reinh., Buchhltr., Mühlenstr. 79.
v. Galmeister, Emma, Buchhltrn., Alexanderstr. 2.
— Marie, Korrektrice, Alexanderstr. 2.
— Paul., SR-Wwe., Alexanderstr. 2.
Galosch, Karl, Uhrm., Dorpater Str. 9.
Galtschuk, Dim., Schaffn., Palissadenstr. 25
— J., Hdlr., Katholische Str. 28.
Galubkin, Jraide, Frl., Schulvorst., Moskauer Str. 54.
„Galvano", Mech.-Werkst., Jnh. Joh. Kramer, Jngenieurstr. 1, ☎ 5572.
Galwan, Jgn., Zimmerm., Gertrudstr. 119
Galwanowski, Dom., Schuhm., Gertrudstr. 121, W. 32.
— Jw., Schlosser, alte Mit. Str. 24.
— M. K., Schmied, Marienstr. 136.
— Pet., Dw., Kalkstr. 11.
Galweneek, J., Wagenb., Matthäistr. 131.
Galwin, Dietr., Priv., Alexanderstr. 89.
— Ed., Expreß, Mühlenstr. 48W13.
— Ernst, Maler, Hospitalstr. 24a.
— Harry, Bmt., Alexanderstr. 89.
— Jan, Maler, Augustenstr. 7, W. 10.
— Jan, Priv., Brückenstr. 20.
— Jan, Töpfer, Matthäistr. 131.
— Joh., Materialv., Schützenstr. 19.
— Joh., Zimmerm., kl. Bärenstr. 7W10.
— Jul., Dw., Alexanderstr. 98.
— Karl, Hsb., Stadtverordn., Romanowstr. 35W11, ☎ 4282.
— Karl, Vorarb., Station Alexanderpforte.
— Karl Jan', Schuhm., Marienstr. 39.
— M., Fuhrm.-W., Schreyenb. 2, 33.
— Marie, Wwe., Laborator. Str. 28.
Galwit, Lis., Wwe., kl. Altonaerstr. 11.
Galwnas, Jul, Zollbes., Windstr. 19.
Gambitzki, Konst., Priv., Alexanderstr. 147a
„**Gambrinus-Bar**", 2. G., Jnh.: Jul. Kalning, Kramerst. 4, ☎ 2836.
Gamper, E., Hgn., Schützenstr. 15.
— Karl Heinr.', Chaufför, Schützenstr. 15
— Rud. Herm.', Bankbmt., Schützenstr. 15
Herm. Gamradt. 2. G., Agenturgesch., Jnh.: Herm. Gamradt, Anglikanische Str. 3.
Gamradt, Herm., Jnh. d. Firma Herm. Gamradt, Taubenstr. 33W2.
— Kurt Herm.', Bankbmt., Taubenst. 33
Gamse, S., Jnh. d. Firma Duchan u. Gamse, Schmiedestr. 43.
Gange, Christ., Wwe., Gymnastikstr. 12.
— Alfr. Jan', Frisör, Mühlenstr. 103.
— Krist., Maurer, Oskarstr. 21.
Gangis, A. R., Bmt., Hasenh. Ufer 9.
— Pet., Dw., Kaisergartenstr. 14.
— Pet., Schuhm., Säulenstr. 52W40.
— Reinh., Ankern., Hasenholm. Ufer 9.
Gangnus, A. F., Kanzl.-Bmt., Marienstr. 65W4.
— Alb., Schuhm., Sprenkstr. 65, W. 2.
— Andr., Handschuhm., Matthäistr. 67.
— Anna, Wwe., Säulenstr. 94.
— Aug., Schndr., Gertrudstr. 127.
— Emma Joh.', Aufs., Revalerstr. 57c.
— Ernst, Tapez., Schulenstr. 20W8.
— Ewald, Schndr., Gertrudstr. 127.
— F. M., Schuhw.-Hdl., Marienstr. 48.
— Fr., Schmied, Matthäistr. 99, Q. 7.
— Friedr., Rohrl., Ritterstr. 44.
— Friedr., Sattler, Matthäistr. 141.
— Gust., Schlosser, Ritterstr. 121W18.
— Gust. Georg', Stationsvorst., Station Kriegshospital.
— Herta Georg', Hgn., Revalerstr. 57c.
— Joh., Bäcker, Revaler Str. 57e.
— Joh., Gerber, Pernauer Str. 28W2.
— Joh., Kol.-Hdl., Eisenbahnstr. 12.
— Joh., Schmied, Pionierstr. 2, W. 7.
— Joh., Schuhw.-Hdl., Dünam. Str. 30.
— Joh., Tschlr., Ebelshöf. Str. 9a.
— Joh., Tschlr., Pernauer Str. 11.
— Karl, Kultur-Jng., vereid. Landm., Suworowstr. 63.
— Kath., Handschuhnäht., Mit. Ch. 35.
— Marta, Lombardbmtn., Säulenstr. 18
— Mich., Schuhhm., Matthäistr. 89a.
— Osk. Jak.', Priv., Münzstr. 3.
— Rud., Zimmerpol., Dorpater Str. 80
— Theod. Franz', Schmied, Wolmarsche Str. 1.
— Wold., Amts-Sattlermstr., Basteiboul. 9aW15.
— Wold., Schlosser, Vegesacksholm 14.
— Wold., Tapez., Basteiboul. 11W16, ☎ 6415.
— Wold. Mich.', Hdlr., Säulenstr. 112.
Ganin, Mich. Jw., Geschäftsf., Moskauer Str. 259, Haus 5.
— Alb., Bäcker, Wenden. Str. 18.
— Alex., Kassier., Moskauer Str. 263.
Gankin, Ed., Bmt., Taubenstr. 37.
Gans, Mart., Tschlr., Artilleriestr. 40.
— Owsj. Peis.', Hdlr., Romanowstr. 58.
Gantscherjonok, Pet., Bmt., Alexanderstr. 125.
Sch. Gantscher. 2. G., Galanteriewar., Jnh.: Schie Gantscher, Dorp. Str. 14
B. Ganzko. 2. G., Wäsche u. Kindergard., Jnh.: Bertha Ganzko, Kalkstr. 30.
Ganzko, Bertha, Jnh. d. Firma B. Ganzko Theaterboul. 10, W. 5.
Ganzkow, Jda, Bmtn., Fellinerstr. 1.
Ganzmann, Joh., Hg., Alexanderstr. 161.
Gaputis, Franz Wächt., Mühlenstr. 63W5
Garais, Aug., Maler, Marienstr. 84W1.
— C., Hebamme, Klosterstr. 7.
— Ed., Kassier., Newastr. 14, W. 22.
— Ed., Tapez., Altonaer Str. 34a.
— Jan, Kwh., Asylstr. 29.
— Jan, Kol.-Hdl., Kiefernstr. 2.
— Jan, Kwh., Nordstr. 25.
— Karl, Schlosser, Nordstr. 26, W. 7.
— Karl, Tischlr., Wiesenstr. 2, W. 24.
— Lisa, Aufw., Elisabethstr. 31, W. 18
— Rud. Pet.', Agent, Wolmar. Str. 9W1
— Sander, Schndr., Newastr. 14.
Garalis, Konst., Schndr., Romanowstr. 48.
Garanski, Anna, Wwe., Nikolaistr. 6.
Garanz, Jan, Schndr., Matthäistr. 81.
Garbanowski, W., Bäcker, Parkstr. 1.
Garbe, Osk. Ew.', Hg., Schützenstr. 11.
— Ewald, Kutscher, Marienstr. 79W2.
— Reinh., Priv., Karolinenstr. 19.
Garbel, Amalie, Wwe., Romanowstr. 7.
— Joh. Mich.', Speicherarb., Marienmühlenstr. 4W2.
— Sam., Tschlr., Ritterstr. 119.
Garben, Matth., Werkmstr., Talstr. 14.
Garbenis, Jos., Maurer, Gustavstr. 1.
Garber, Alex., Bmt., Kalnezeem. St. 82a
— D., Syrup- u. Couleurfabr., kl. Lagerstr. 46, ☎ 855.
— M., Chem.-techn. Anst., Säulenstr. 65, ☎ 6237.
— Mich., Schriftsetzer, Mosk. Str. 66a.
— Sam., Apoth.-Geh., Ritterstr. 7.
Garbinski, Ans, Wächter, Grabenstr. 38.
Garbowski, Js., Hdlr., Smolenskerstr. 3.
— Wilh., Bmt., Seestr. 15W15.
Garbul, Mark., Kwh., Rodenpoiserstr. 61
Garbunow, D., „Kaukas", Ritterstr. 113, ☎ 5195.
Garder, Heinr., Schlosser, Karolinenstr. 33W5.
Gardewitsch, Alf., Agent, Asternstr. 2.
Gardukewitz, Vikt., Montör, Ritterstr. 72.

Alexander Gareise

Ingenieur-Technolog

Herrenstr. 28, Tel. 5075.

Zweigbureau:
Carl Flohr, Berlin.

Aufzüge für Personen und Lasten, Hebezeuge, Krane, Transportanlagen, Pumpen.

Alex. Gareise. 2. G., Jngenieur-Büro für Kraft, Licht u. Heizanlagen Jnh.: Alex. Gareise, Herrenst. 28, ☎ 5075.
Gareise, Alex., Jng.-Techn., Jnh. der Firma Alex. Gareise, Herrenst. 28.
— Leokadie, Frau, Herrenstr. 28.
Garfinkel, Jos., Kfm., Mühlenstr. 151.
— Roch., Holzhdlr., Moskauer Str. 21.
— S., Kwh., Moskauer Str. 48.
Abram Garfunkel. 2. G., Jungfernstr. 15
Garfunkel. Sieh auch Gorfunkel.
Garfunkel, B. J., Priv., Romanowstr. 117.
— Joss., Hsb., Romanowst. 117.
— Salm., Hdlr., Romanowstr. 74.
Garkahj, Herm., Schmiedewerkst., Bärenstr. 14W3.
Garkaln, Jak., Kindergard.-Hdl., Färberstr. 8.
— Karl, Kutscher, Suworowstr. 83.
Garklau, Mar., Krankenpfl., Revalerstr. 51.
Garklaw, Alice, Auss., 1. Weidend. 15.
— Hugo, Mehhlhdl., Wolmar. Str. 39.
— Jnd., Vorarb. Schreyenbusch 1, 6.
— Joh., Schlosser, Gertrudstr. 83.
— Konst., Frl., Alexanderstr. 28, W. 18
— Luise, Bmtn., Frau, 1. Weidend. 15W1
Garklaw, W., Wwe., Margaretenstr. 14.

August Garloff,
Ingenieur, Newastrasse 22/24.
Sieh Aug. Harloff.

Garlunas, Ant., Zimmerm., Bauskesche Str. 20.
Garn, K. Ch.', Ger.-Bmt., Kirchhofsstr. 8
Garnis, Alex. Teehaus, Palissadenstr. 31.
Garnowski, Nad., KR-Wwe., Alexanderstr. 91.
Garnt, Jan, Oekonom, Palaisstr. 8.
v. Garnysch, Konst., Hsb., Romanowstr. 43W2.
Garonsky, B., Stadtbmt., Wenden. Str. 3
Garos, Jak., Hg., Hasenholm. Ufer 17.
— Andr., Schlosser, Marienstr. 54.
— Anna, Hsbn., Konradstr. 1.
— K., Maschinenb., Kalnez. Str. 83.
— Pet., Hsb., Konradstr. 1.
Garosa, Jan, Wraker, Baumstr. 7.
Garro, Joh., Schlosser, Rodenpois. Str. 31
Garrut, Joh., Portier, Gertrudstr. 14.
Garsch, A., Wwe., Marienstr. 48.
— Joh., Kwh., Waffenstr. 9.
— Theod., Bankbmt., Alexanderstr. 125.

Karl Grünberg, Die besten Gummireifen der Welt.
Matthäistr. № 54, im eigenen Hause. Telephon № 2402.

Nur importierte Weine in grösster Auswahl.

Karl Grünberg, Matthäistr. № 54, im eigenen Hause. Telephon № 2402. Die besten Gummireifen der Welt.

Garschkow, Jan, Tschlr., Ritterstr. 121W9
Garschwo, Ign., Lärmstr. 15, W. 3.
Garten, Marie u. Marta, Frl., Erzieherinnen, Kasernenstr. 2.
— Georg Wilh.', Fabrikbmt., Wendensche Str. 5.
— Johs Joh.', Fabr.-Bmt. Helenenstr. 8
Gartenbau-Verein, Riga, verläng. Ritterstraße. Sieh Register Seite 2.
Gartenschläger, Sofie, Wwe., Polotzkerstr. 1
Gartenverwaltung, Städt., Königsstr. 5, II. Sieh Register Seite 2.
Gartz, Felix, SR, Oberlehrer, Alexanderstr. 40W22.
— Hans Wlad.', Buchhltr. d. Hyp.-Ver., Danzigerstr. 1.
— Pauline, Lehrerin, Martinsstr. 9.
— Wilh. Ed.', Kontorbmt., Marienstr. 47
Garut, Nik., Priv., Dorpater Str. 16.
Gas- u. Wasserwerk, Basteiboul., ☎ 412, Gasanstalt II. Ritterstr. 157, ☎ 1394, Gasometer-Stat. Mit. Vorst., ☎ 410. Altes Wasserwerk Moskauer Str. 148, ☎ 2512. Grundwasserwerk, Bellenhof, ☎ 2459. Sieh Register Seite 2.
Gasawelski, Hirsch, Mützenm., Sadownikowstr. 27.
Gasch, Jak., Schmied, Rumpenh. Str. 19.
Gaschewski, Ant., Zollbes., Elisabethstr. 14
Gaschilo, Marie, Wäsch., Waffenstr. 12.
Gasen, Mich., Feilenh., Petersb. Ch. 102
Gasjunas, Elis., Wwe., Matthäistr. 69W5
— St., Tschlr., kl. Palissadenstr. 6W3.
Gaspar, Karl, Schmied, Weißenhöf. Str. 2
Gasparenok, Iw., Hdlr., Mühlenstr. 105
Gasparowitsch, E., Hsb., Altonaer Str. 22.
— A., Schuhm., Wenden. Str. 11.
Gaspe, Alw., Wwe., Laborat. Str. 9.
Gasper, Pet., Besucher, Blumenstr. 3.
Gasperunas, Ros., Hdlrn., Jaroslawsche Str. 4W16.
Gassilowski, Alex., Tschlr., Hasenstr. 3.
— Jan, Bmt., Moskauer Str. 61W18.
Gassner, Angel, Pens., Dorp. Str. 26.
— Marie, Wwe., Dorpater Str. 41.
— Otto, Schloss., Matthäistr. 107, W. 3.
— Rob., Schmied, Schreyenb. 1, 19.
— Vikt., Bmt., Nordstr. 17.
Gastwirte-Verein, Stellenvermittel.-Bureau, Wallstr. 23, ☎ 1396.
Gasull, Iw., Makler, Jaroslaw. Str. 14
Gataw, Andr., Schndr., Kosakenstr. 1W1.
Gater, Ernst Andr.', Korresp., Marienstr. 106.
Gatschanis, Iw., Bahndiener, Färberstr. 30W6.
Gatschin, Grig., Maurer, Wiesenstr. 2.
Gattaw, Elis., Kol.-Hdl., Atgasen. Weg 2.
Gattes, Rud., Schmied, Mühlenstr. 37.
Gattersohn, Jan, Zimm., Struktorstr. 1.
— Nik., Schlosser, Jutestr. 6.
Gatting, Selma, Lehrerin, kl. Schmiedestr. 18.
Gau, Leont., geb. Gansau, Prov.-Wwe., Felliner Str. 2a.
Gauderer, L., Arzt f. Hals-, Nasen- u. Ohrenkrankheit., Spr. 9½—12 und 5½—6½, Alexanderst. 31, ☎ 2875 In d. Klinik Gertrudstr. 18, Dienst., Donnerst. u. Sonnab. 3½—4½.
Gauduk, Pet., Hdlr., Petersb. Ch. 22.
Gauer, Franz, Stellm., Alexanderstr. 15.
— Andr., Hdlr., Suworowstr. 51.
— Friedr., Schuhw.-Hdl., Mosk. Str. 93.
— Sim., Dw., Jaroslawsche Str. 4.
Gauser, Friedr. Matth.', Feldscher, Mühlgrabener Str. 14.
Gaulen, F., Zeichner, Katholische Str. 48.
Gaulja, Bened., Bahnbmt., Kurmanowstr. 6.
Gaumann, Julie, Hsb., Kieфernstr. 2.
Gaurut, Joh., Schlosser, Romanowstr. 84
Gausmann, Wilh., Kellner, Maurerstr. 14
Gausch, Vita, Albertinen-Schwester, Ritterstr. 7.
Gautzsch, Otto, Oberlehr., Schulenstr. 36
v. Gavel, Karl, Industriestr. 3b.
Gawar, Anna, Frl., Matthäistr. 46.
— Ede, Wwe., Romanowstr. 58.
— Jak., Fleischhdl., Revaler Str. 85.
— Jan, Maler, Hasenstr. 5W11.
— Ludw., Tschlr., Ritterstr. 78W14.
— Pet., Bäckerei, Alexanderstr. 153W4.
— Rob., Kutscher, Säulenstr. 42W7.
Gawarin, Iw. Iw.', Bahnbmt., Ritterstr. 22.
Gawarski, B., Hebamme, Marienstr. 1W13
L. Gawartin, 2. G., Drog., Inh.: Leib Hirsch Gawartin, Apothekerstr. 40, ☎ 6124.
Gawartin, Leib., Provisor, Inh. d. Firma L. Gawartin, Apothekerstr. 40.
Gawé, Eug., Mech., Schwartzenh. Str. 7
Gawenas, Kasim., Aufs., Sprenkstr. 56.
Gawerin, Mart., Dw., Schwimmstr. 25.
Gawril, Fritz, Maurer, Alexanderstr. 161.
Gawrilow, Adam, Schndr., Palissadenstr. 11W10.
— Alex., Bahnaufs., Suworowstr. 106.
— Anna Alex.', Bahnbmt., Säulenstr. 59
— Darja, Hsb., Jesuskirchenstr. 18W1.
— Elis., Hdlrn., Moskauer Str. 26.
— F., Restaurat., Gogolstr. 12, W. 7.
— Fokla, Hsb., Jaroslawsche Str. 60.
— Jefr., Bahnbmt., Romanowstr. 54.
— Iw. Iw.', Bahnbmt., Kurmanowstr. 6
— Lew. Iw.', Bahnbmt., Mühlenstr. 104
— Marja, Frl., Jaroslaw. Str. 11.
— Matth., Schndr., Revaler Str. 84.
— Nik., Priv., Parkstr. 1, W. 32.
— Olga, Wwe., Lagerstr. 39, W. 8.
— Sem., Hdlr., Moskauer Str. 97.
— Wass., Portier, Thronfolgerboul. 29.
Gawrilowitsch, A., Schlosser, kl. Palissadenstr. 8W39.
— Jan, Schuhm., Wendensche Str. 11.
Gawrilus, Ant., Zollbes., Suworowstr. 14W11. Eing. Elisabethstr.
Gawronski, E., Fleischermstr., Handlung: Scharrenstr. 17, wohnt kl. Münstereistr. 1W4.
— Georg Iw.', Schlosser, Säulenstr. 115
— Osk., Hdlr., Marienstr. 29, W. 14.
Gawrunin, M., Hg., Romanowstr. 96.
Gebauer, Fritz, Hsb., Werkmstr., Hagensberger Str. 8.
— Fredy, Mitgesellsch. d. Firma Schenck, Gebauer & Ko., Nikolaistr. 69, ☎ 5570.
— Karl, Buchdr., Kirchhofsstr. 16, W. 4.
— **Karl**, Hsb., Fruchtstr. 8, Q. 1.
— Ludw., Schlosser, Matthäistr. 125.
Geberg, A., Kommiss., Bischofstr. 1W33
Gebhard, Alex., Hsb., Maschinenstr. 6.
— Amalie, Wwe., Brauerstr. 6W8.
— Ed., Artist, Mühlenstr. 67W9.
— Franz, Mech., Mühlenstr. 67W9.
— Heinr., Werkmstr., Goldinger Str. 11.
— Joh. Jak.', Tapez., Mühlenstr. 67W9.
— Karl, Bmt., Schlocksche Str. 10.
v. Gebhardt, Lina, Ing.-Wwe., Gertrudstr. 12.
Gebhardt, Alex., Masseur, Marienstr. 57.
— Dor., Bürobmtn., Dorpaterstr. 56.
— Herm., Bahnbmt., Dorpater Str. 56.
— Karl, Hg., Brauerstr. 6W8.
— Luise Aug.', Kassier., Alexanderstr. 28
Gedeikin, Joss., Schuhm., Wilnasche Str. 10
— Efr., Schndr., Wilnasche Str. 10.
Gedert, Marie, Wwe., Pinkenh. Str. 4.
Gedmann, Mich., Schrifts., kl. Vegesacksholm 37.
Gedminas, Sid., Zollartellschtschik, Kaisergartenstr. 2.
Gedra, Ludw., Kleiderhdl., Zaunstr. 1, wohnt Waldstr. 7.
Gedraitis, M., Brodverkauf, Mosk. Str. 14,
— Mich., Bmt., Marienstr. 89W18.
— M. O., Kanzl.-Bmt., Gertrudstr. 91.
J. Gedroitz, 2. G., Schreibmat., Inh.: Justus Gedroitz, Alexanderstr. 23.
Gedroitz, Just., Inh. d. Firma J. Gedroitz, Gertrudstr. 18.
Gedrowitsch, Hans, Fleischer, Heinrichstr. 18W12.
— Karl, Schlosserei, Marienstr. 45.
Gedrowitz, Ad., Schlosser, Lärmstr. 7W3.
— Ans, Heizer, Ernestinenstr. 13.
— Aug., Kol.-Hdl., Marienstr. 83. ☎ 5916.
— Aug., Schlosser, Suworowstr. 122.
— G., Schlosser, Grabenstr. 45.
— Jan, Hsb., Wolgundsche Str. 64.
— Joh., Hsb., Vogelstr. 4a.
— Joh. Joh.', Hg., Vogelstr. 4aW1.
— Jul. Ad.', Hdlr., Klosterstr. 7.
— Jul., Holzhdl., Matthäistr. 87.
— Krist., Maurer, Ritterstr. 7.
— Kurt Karl', Hg., Suworowstr. 122.
— Nik., Elektrotechn., Klosterstr. 7.
— Otto, Lithogr., Gertrudstr. 73.
— Wilh., Hsverw., Wwe., Gertrudstr. 73
Gedrowski, A., Töpfer, Säulenstr. 84.
Geduld, Otto, Schmied, Säulenstr. 104.
Geduschko, Franz, Schuhm., Marienstr. 105
Gedwainis, Kas., Masch., Olivenstr. 11.
Geertz. Sieh auch Görtz und Gertz.
— Karl Theod.', Buchhltr., Jute-Manufakt., am Stintsee.
— Otto Aug.', Hg., Mühlenstr. 4W8.
— Th., Präses d. Aufsichtsrats d. 2. Rig. Ges. gegens. Vers. gegen Feuer, Packhausstr. 5W4.
— Theod., Bmt., Säulenstr. 108.
— Th. L., Obermont. am städt. Elektr.-Werk, Dorpater Str. 36, ☎ 2919.
Gefängnis-Inspektion des Livl. Gouvern., im Schloß 17, ☎ 1549. Sieh Register Seite 2.
Gefängnis-Krankenhaus, Matthäistr. ☎ 1034.
Gesken, Iw. Jak.', Kontrolh.-Bmt., Lagerstr. 41.
Gegello, Wlad., Bmt., Matthäistr. 40.
Gegen, N., Schuhm., Mosk. Str. 69.
„Gegenseitige Mitwirkung", Hilfsverein, Königsstr. 30.
Gegenseit. Gesellsch. gegen Feuer, Dritte, Alexanderboul. 2, ☎ 386.
Gegens. Hilfsverein d. Rig. Gewerbetreibenden, Ritterstr. 53W6.
Gegens. Rigaer städt. Brandvers.-Verein, gegr. 1765, Königsstr. 3, ☎ 2074.
Geger, F., Schlosser, Sternstr. 15.
— Rich., cand. hist., Kommerzschule, Marienstr. 41.
Gegrund, Jan, Hdlr., Gesellenstr. 22.
Gegugeit, Art. Rob.', Konstrukt., Säulenstr. 2W6.
Gehewe, Adelh., geb. von Bergmann, KR-Wwe., Alexanderstr. 48.
— Joh., Lehrerin, Mühlenstr. 37W4.
Gehger, Lisa, Wwe., Bienenstr. 14.

Ch. Jürgensohn, Weingrosshandlung, Wallstr. Nr. 20. Telephon Nr. 106.

— Karl, Getreidekontr., Schwartzenh. Str. 5
Gehnat, Mart., Stauer, Karolinenstr. 39
Gehnert, Karl, Schlosser, Wilnasche Str. 5.
— Elvire, Frl., Kirchenstr. 35.
— Mar., Wwe., Mühlenstr. 110, W. 3.
Gehr, Mark., Schndr., Ritterstr. 102.
Gehrmann. Sieh auch Germann.
— Friedr., Fuhrm.-W., Petersb. Ch. 74.
— **Karl, Kol.-Hdl., Moskauer Str. 140.**
— Pet., Schmied, Schreyenbusch 3, 24.
Gehrt, Jak. Friedr.', Hg., Martastr. 9W15
Gehwel, Ernst, Diener, Thronfolgerb. 19.
Geidan, Fritz, Hg., Laborator. Str. 25.
— Pet., Heuhdl., Nordstr. 18, wohnt Nordstr. 16.
— Andr., Kwh., Katharinend. 11.
Geide, Didsch, Wächter, Ernestinenstr. 6.
— Jak., Mech., Augustenstr. 4W11.
Geider, Alfr., Kellner, Matthäistr. 72.
Geides, Joh., Massör, Elisabethstr. 10.
Geidies, Heinr., Bmt., Sprenkstr. 22.
Geiduk, Mart., Zimmerm., Muckenholm. Str. 25.
— Jak., Former, Seestr. 25.
— Mart., Hg., Windstr. 9.
Geiersberg, Rob., Werkmstr., Alexanderstr. 147a, W. 23.
Geigschnis, Joh., Sattler, kl. Palissadenstr. 3, W. 1.
— Mar., geb. Garbunowitsch, Hsbn., kl. Palissadenstr. 3, W. 1.
Geinert, Lisette, Schndrn., Marienmühlenstr. 10.
— Magdalene, Hsb., Polang. Str. 3.
Geißler, Rich., Photogr. Atelier, Alexanderstr. 8, ☎ 2012, wohnt Mühlenstr. 67
— Erna Emil', Hgn., Schlocksche Str. 18
— Ernst, Auff., Unionstr. 15.
— Georg Karl', Färbermstr., Tuckumerst. 2
— Jan, Klempn., Simonstr. 3aW36.
Geist, Alfons Rob., Fabrikbmt., Kirchhofsstr. 16, W. 5.
— Alfr., Pastor d. Reform. Kirche, Spr. 11—1, Reformirtestr. 3, ☎ 2123.
— Alma, Wwe., Kirchhofsstr. 16, W. 5.
— Marta, Vers.-Bmtn., Dorpaterstr. 49.
— Osk., Krons- u. Stadtauktionator, Schmiedestr. 3, ☎ 5265, Städt. Auktionskammer kl. Küterstr. 1, ☎ 5265
— Reinh., geschäftsf. Direkt. d. Gesellsch. d. Rig. Cementfabrik u. Oelmühle C. Ch. Schmidt, Nikolaistr. 20, ☎ 3385.
Geistard, Andr., Bäcker, Artilleriestr. 10.
Geistl. Schule, Suworowstr. 99, ☎ 1575.
Geistl. Seminar, Puschkinboul. 9, ☎ 1376. Sieh Register Seite 2.
Geitschuk, Har., Bmt., Dünaburg. St. 70
Geitschunas, Jur, Fuhrm., Hospitalstr. 9.
J. M. Gelbe, 2. G., Getränke, Inh.: Iwan Gelbe, kl. Lagerstr. 18/20.
Gelbe, Jan, Hsb., alte Mitauer Str. 42.
— Joh., Restaurat., Mitauer Ch. 15.
— Iwan, Inh. der Firma J. M. Gelbe, kl. Lagerstr. 20.
— Mart., Hsb., kl. Lagerstr. 20.
— R., Former, Industriestr. 11, W. 5.
Geldner, Jahn, Hsb., Würzausche Str. 2.
Geldrin, Dav., Fleischer, Revaler Str. 28
— Ad., Schlosser, Suworowstr. 108.
— Ged., Fuhrm.-W., Moskauer Str. 221
Geldstein, M., Klempn., Romanowstr. 159
Gelfand, B., Exped., Behnen. Str. 2, ☎ 4457.
Joseph Gelhaar, 2. G., Manufakt.-W., Inh.: Joseph Gelhaar, Wallstr. 33, ☎ 1786.

J. Gelhaar
Atelier feiner
Herren-Garderoben.
Wallstrasse 33.
Telephon Nr. 1786.

Gelhaar, Joseph, Inh. d. Firma Joseph Gelhaar, Parkstr. 4, W. 15.
Gelinck, Elis., Klavierlehr., Jakobsstr. 5
Geling, Alex., Fleischer, Ritterstr. 59.
Gelischunas, O., Bmt., Jakobstädt. St. 9
Gelkin, Schl., Hg., Mosk. Str. 54.
Gell, M., Schuhm., Kathol. Str. 33W18.
— Faiwe, Stahlw.-Hdl., Apothekerstr. 40, ☎ 4103, wohnt Apothekerstr. 34W1.
— Itz., Schuhm., Nordstr. 19.
— Sam., Schuhw.-Hdl., Alexanderstr. 116, ☎ 3769.
— Wilh., Uhrenhdl., Alexanderstr. 91.
Gelle, Joh., Wwe., Romanowstr. 45.
Geller, Kus., Hdlr., Kathol. Str. 58.
Gellner, Jul., Wwe., Schulzenh. Str. 14
Gellwann, M., Schndr., Uferstr. 63.
Gelmut-Jschkat, Joh., Kol.-Hdl., Matthäistr. 43W13.
Gelser, Joh., Maurer, Alexanderstr. 128.
Gelsin, Heinr., Zimmerm., Baumstr. 7.
Gelsit, Jak., Schmied, Krusenh. Str. 36.
Gelski, Iw., Schmied, Sternstr. 31W3.
Gelson, Alex. Fridol.', Fabrikbmt., kl. Lagerstr. 63.
— Paul Alex.', Hg., Margaretenstr. 14.
Gelstein, A., Klempn., Elisabethstr. 9, ☎ 5989.
Geltzin, Rob., Schaffn., Kreuzstr. 8.
Gelwan, Holzhdl., Arensburger Str. 11.
— Meier, Zunahtm., Dorpater Str. 25, ☎ 6359.
Gelwanowski, Konst. Jos.', Bahnbmt., Sappeurstr. 1aW10.
— Nik., Bahnbmt., Säulenstr. 91W7.
Gembarczewski, Witold Ad.', HR, Hafenmstr., Nikolaistr., Zollgeb., ☎ 4011.
Gemberg, Emilie, Wwe., Johannisstr. 10
„Gemeinde Gottes", Bethaus, Säulenstr. 91
Gempfer, Ferd., Hsb., Töpfermstr., Matthäistr. 139, ☎ 5336.
— Ewald, Töpfer, Matthäistr. 139.
Gemuth, Grete, Wwe., Artilleriestr. 43.
Genas, Wik., Schuhm., Grabenstr. 20.
Genat, Pet., Masch., Obststr. 10, W. 7.
— Adam, Schlosser, Maistr. 6.
Genda, Jan, Bahnbmt., Romanowstr. 76.
Gende, Alex., Schlosser, Palissadenstr. 4.
Gendler, Jak., Hausverw., Parkstr. 6.
Genel, Adele, Frau, Nikolaistr. 69b.
Genello, H., Archit., Newastr. 25W7.
Genser, Ed., Tschlr., Revaler Str. 57b.
Genge, Luise, Lehrerin, Kirchenstr. 14.
Gengel, Jos. Rud.', Schlosser, Suworowstr. 60.
Gengergail, Ed., Fuhrm., Augustenstr. 9.
— Elis., Wwe., Hsverw., Schreyenb. 1, 24
Genja, Abr., Hdlr., Sadownikowstr. 29.
Genin & Paley, 2. G., Kolonialwaren, u. Tabak, Inh.: Wulf Genin u. Morduch Paley, Kämmereistr. 4, ☎ 5567.
Genin, Wulf, Mitinh. d. Firma Genin & Paley, Elisabethstr. 22W50.
Genis, Jul., Schaffn., Dünabur. Str. 22.
— Iw., Bahnbmt., Palissadenstr. 20W14.
Genius, Ad., Kwh., Alexanderstr. 44.
Genn, Mend., Hdlr., Romanowstr. 104.
Gennel, Georg, Schlosser, Bersohn. Str. 6.
Genner, Sam., Hg., Rabenstr. 20.
Gennert, Karl, Modelltschlr., Pokrowstr. 20, W. 26.
— A., Bauleiter, Dorpater Str. 38.
— Alfr., Hg., Mühlenstr. 3, W. 10.
— Grete, Frl., Plettenbergstr. (Dragnushof).
— Paula Wilh.', Hgn., Schmiedestr. 38.
— W., Graveurs-Wwe., Schmiedestr. 38.
Genning, Alex., Hsb., Hapsaler Str. 21.
— Rob., Kfm., Dampfstr. 80.
Genrich, Julie, Frau, Ritterstr. 64, W. 2
Gensbügel, Edg., Gravör, Grünstr. 9.
— Harald, Bildh., Konradstr. 11.
— Leon., Zollbmt., Lermontowstr. 5.
— Nik., Posament., Grünstr. 9.
Gensdarmerie-Verw., Livl., im Schloß, ☎ 118. Sieh Register Seite 2.
Gensin, A., Schndrn., Mit. Ch. 35a.
Genske, Herb. Karl', Hg., Königsstr. 32.
Nikolai Gensz, 2. G., Drogen, Inh.: Nik. Gensz, Kalnezeemsche Str. 20, ☎ 5877.
Gensz, Adam, Werkmstr., Lemsalschestr. 1
— Edg., Ing., Industriestr. 3a.
— Georg, Oberst a. D., Gertrudstr. 61.
— Nik., Provisor, Inh. d. Firma Nikolai Gensz, Kalnezeemsche Str. 20.
— S., Fabrikbmt., Georgenstr. 2W4.
— W., Handschuhm., Königsstr. 12, ☎ 6163.
Gente, Gabr. Desire, Geschäftsf. d. Firma Paul Penet, Parkstr. 8W2.
Gentel, Gottl., Lehr.-Wwe., Elisabethstr. 9
— Klara, Chorist., Elisabethstr. 9W8.
— Kurt Rob.', Hg., Elisabethstr. 9.
Genzen, Hel., Wwe., Newastr. 26, W. 83.
— A., Postbmtn., Newastr. 26, W. 83.
Geodätisches Büro, Albertstr. 5, W. 2, ☎ 1764.
Georg, Pet., Bahnbmt., Kathol. Str. 46
George, Selma, Frl., Heinrichstr. 16.
Georgen-Hospital, Herrenstr. 34, ☎ 1538. Sieh Register Seite 2.
Georgens, M-me., franz. Sprachlehr., Elisabethstr. 16W9.
Georges, Karl, Tschlr., Sprenkstr. 39.
Georgi, Alex., Mech., Gertrudstr. 82W18.
— Emma, Frau, Gertrudstr. 82W10.
Georgii, Max, Abt.-Chef d. A.-G. Gerhard & Hey, Industriestr. 3a, ☎ 6209
Georgijewsky, Wlad. Lwow', Ing.-Techn., Fabrikinsp. d. 3. Bez., Spr. Mittw. 9—11 u. Freitags 6—8, Säulenstr. 19, ☎ 822.
Georgius, Ed., Töpfer, Helenenstr. 6W10
Geranius, Jan, Kirchendiener, Artilleriestr. 73, W. 1.
— Pet. Joh.', Diener, Ritterstr. 50W19.
— Tilla, Wwe., Matthäistr. 99W37.
Geraschtschenko, Andr. H., KReg., Kanzlist, Moskauer Str. 18.
— Marie, Postbmtn., Mosk. Str. 18.

Gerasimow
& Krause
Manufakturwaren - Handlung
Herrenstr. 4, Tel. 5942.

Gerasimow & Krause, 2. G., Manufakturw., Inh.: Boris Gerasimow u. Iw. Alex. Krause, Herrenstr. 4, ☎ 5942

Karl Grünberg, Matthäistr. № 54, im eigenen Hause. Telephon № 2402. Die besten Gummireifen der Welt.

Eigene Filialen: Mühlenstr., Ecke der Suworowstr., Tel. 325. Weberstrasse, Ecke der Altstadt, Tel. 1569. Hagensberg, Waldstr. 4a, Tel. 3950. Mitauer Chauss e 12, Tel. 3055.

Karl Grünberg, Matthäistr. № 54, im eigenen Hause. Telephon № 2402. Die besten Gummireifen der Welt.

Gerasimow, Boris, Mitinh. d. Firma Gerasimow & Krause, Suworowstr. 62, ☎ 5246.
Geraskin, Mich., Böttcher, Mühlgr.Str.9
Gerassimow, A. F., Bahnbmt., Newastr.23
— H., Steinh., Mosk. Str. 112, W. 17.
— Kath., Hdlrn., Moskauer St. 112.
— Marie, Hgn., Gertrudstr. 48, W. 21.
— Maria, Wwe., Dünaburg. Str. 45W13
— Mich. Pet.', Masch., Burschenstr. 1.
— Sem., Registrator, Schloßstr. 14.
Gerassimowitsch, A., Hdlr., Romanowstr. 114W13.
— Gr., Wwe., Gertrudstr. 73W32.
— Mich., Schndr., Antonienstr. 11.
Gerastewitsch, Ilja, Revierauff., Säulenstr. 108W15.
Gerat, A., Weber, Wolfsstr. 2.
— Julie, Wwe., Ritterstr. 115.
Gerbanenko, Georg Petr.', Oberlehrer, Bäckereistr. 10W27.
Gerbanowitsch, Matw., Mech., Tulasche Str. 22.
Gerbaschewski, Iw., Schmied, Petersburger Ch. 4W69.
Gerbatschewsky. Sieh auch Herbatschewsky
Gerber, Golde, Schndrn., Münzstr. 6.
— Benj., Schuhm., Revaler Str. 28.
— Gust. Iw.', Rechtsanw.-Geh., Steinstr. 7.
— J. D., Bmt., Mitauer Ch. 33a.
— Joh., Ing., Suworowstr. 53W20.
Gerbko, Jos. Franz', Hdlr., Wolmarsche Str. 17.
Gerchen, L. L., Rittmstr., Brig.-Adjut. d. Grenzwache, Matthäistr. 49.
Gerdau, Maria, Zeichenlehr., Schulenstr. 8, W. 1.
Gerden, Pet., Maurer, Artilleriestr. 40.
— Pet., Fleischhdlg., Katholische Str.33
Gerdsejewski, Stef. Jos.', Bahnbmtn., Matthäistr. 89, W. 5.
Gerdwoi, Hipp., Fabrikbmt., Mühlenstr. 105.
Gerecht, Aug. Gedd.', Kassenbote, Martinshöf. Str. Salamander.
Gergeist, Valer. Jewg.', Ing., Kaisergartenstr. 6aW6.
Gergelewitz, M., Wwe., Scharrenstr. 22.
— Elis., Schornsteinfegermstr.-Wwe., Marienstr. 83.
— Pet., Maler, Marienstr. 105, W. 20.
Aktien-Gesellschaft Gerhard & Hey, 1. G., Gütertransport u. Lagerung mit Vorschußerteilung. Geschäftsf. in Riga Joh. Hensel, Bevollmächtigte: Heinr. Hensel, Paul Wunderlich, Artur Werner, Magnus Hähn. Filiale Riga: Jakobsstr. 24.
☎ 177. Direktion u. Flachsabt.
☎ 2433. Import.
☎ 2763. Butter- u. Felle-Export.
☎ 3877. Eierexport und Buchhalt.
☎ 3177. Reserve-Apparat.
☎ 703, 1237, 2797 u. 3063 Speicher.
Gerhard, Chr., Fritz, Fabrikaufseher, Brückenstr. 20W2.
— Bruno, Fabrikbmt., Kapselstr. 4.
— Grig., Dw., Schwimmstr. 10.
— Karl, Priv., Gesellenstr. 22.
— Karl, Schlosser, Kaukasische Str. 6.
— Karl, Schmied, Kaukas. Str. 14.
— Rud., Bmt., Pionierstr. 4.
— Wilh., Schmied, Sprenkstr. 13.
Gerhardt, Alex., Tschlr., Gertrudstr. 127.
— Karol., Wwe., Schlockische Str. 22.
— Rud., Hg., Katholische Str. 34W21.

Gerich, Ottok., Dr. med., Spr.11—1, Nikolaistr. 17, W. 4, ☎ 246. Dienst., Donnerst. u. Sonnab. 9—10 in der Diakonissenanst., Friedensstr. 3.
Geritz, K., Frau, Pferdestr. 25W8.
— Karl Joh.', Fabr.-Bmt., Sprenkstr. 23aW7.
v. Gerkan, Armin, Archit., Georgenstr.1.
— E., Frau, Georgenstr. 1W2.
Gerke, Friedr., Wwe., Hapsaler Str. 8.
— Ant., Hdlr., Revaler Str. 63, W. 19.
Gerkowitsch, Sch., Hdlr., Sadownikowstr. 15W15.
Gerkowitz, Iw., Bahnbmt., kl. Lagerstr. 44c.
Gerlamow, Prask., Schndrn., Sadownikowstr. 37W15.
Gerle, M., Wwe., 1. Weidendamm 1.
Gerlewi, Otto, Mech., Ballastdamm 38.
Gerling, Karl, Tischlermstr., Hilfsstr.12.
— Nik. Ernst', Portier, Jungfernstr. 10.
Gerlins, Mart., Lehrer, Lermontowstr.2a
B. Germaise, 2. G., Möbel, Inh.: Berka Germaise, Schloßstr. 20, ☎ 4689.
Germaise, Berka, Inh. d. Firma B. Germaise, Jakobsstr. 24W18.
Germann. Sieh auch Gehrmann, Hermann u. Herrmann.
— Alb. Friedr.', Korresp., Albertstr. 11.
— Amelie, geb. v. Ernst, Hebn., Ing.-Wwe., Nikolaistr. 17W15, Gartenhaus
— Anna, Wwe., Schiffsstr. 14, W. 5.
— Edg. Ed.', Landw., Kirchenstr. 7W10
— Ella Ed.', Bmtn., Suworowstr. 4W9.
— Ernst, Schlosser, Alexisstr. 10W3.
— Eug. Rob. Alex.', erbl. Ehrenbürger, Agent, Nikolaistr. 17W15, Gartenh.
— F., Dw., Charlottenstr. 40W16.
— Felix, Bankbmt., Albertstr. 11W15.
— Friedr. Theod.', Oberlehrer, Schulvorst., Spr. 1—2, Marstallstr. 21W2. ☎ 3340, wohnt Albertstr. 11W15.
— Herm., Hsb., Bierhdl., Mit. Ch. 59
— J., Stellmacherei, Schiffstr. 14.
— Jan, Zimmerm., Rujensche Str. 5.
— Julie, Kapt.-Wwe., Marienstr. 25.
— Jur, Kol.-Hdl., Steinstr. 12.
— Karl, Bmt., Moskauer Str. 160.
— Kath., Hsbn., Längsstr. 3.
— Krisch, Zimmerm., Längsstr. 3.
— Lina, Strickerin, Alexisstr. 10.
— Mar., Konsulent.-Wwe., Mühlenstr. 15.
— Marg., Lehrerin, Albertstr. 11.
— Math., Wäsch., kl. Vegesackholm 45.
— Maxim. Alex.', erbl. Ehrenb., Hausverw., Säulenstr. 6W9.
— Osk., Fuhrm.-W., Rabenstr. 6W3.
— Rob., Fleischhdl., kl. Vegesacksholm 8.
— Rud., Schlosser, Pokrowstr. 18.
Germanowitsch, G., Maurer, Fruchtstr.10
— Hans, Seemann, Dorotheenstr. 29.
— Oss., Kirchhofsw., Stintseestr. 5.
— Vic., Tischlr., Schreyenb. 1, 17b.
Gerner, Joh., Strickanst., Suworowstr.93
v. Gernet, Bruno, Redakteur d. Rigaer Börsenblattes u. Sekr. d. Handelsstat. Sektion d. Börsen-Kom., Nikolaistr. 36, W. 4, ☎ 2927.
Gerngroß, P. A., Ritterstr. 75b.
Gernitz, Arth. Joh.', Bankbmt., kl. Münstereistr. 1W7.
Ernst Gernsdorff, 2. G., Optische u. Photogr. Bedarfsart., Inh.: Ernst Gernsdorff, Kaufstr. 9, ☎ 2868.
Heinr. Gernsdorff, 2. G., Optische W., Inh.: Heinr. Gernsdorff, Sandstr. 4, ☎ 2260.

Gernsdorff, Ernst, Optiker, Inh. d. Firma Ernst Gernsdorff, Suworowstr. 64W1.
— Art., Schlosser, Kathol. Str. 5.
— Heinr., Inh. d. Firma Heinr. Gernsdorff, Felliner Str. 7W37.
— Moritz, Former, Alexanderstr. 165.
— Moritz, Hsb., Amts-Zimmermstr., Schulenstr. 19W1.
Gerold, Julie, Hebamme, Dorpaterstr.31
— Erich, Dorpater Str. 31.
Geronik, Peis., Mützenm., Sprenkstr. 40.
Gerowitsch, Jak., Schmied, Windauer Str. 72.
Gerr, Mowscha, Hdlr., Eliasstr. 8.
Gerschinski, Alex., Schlosser, Kuckucksstr.22
Gerschow, Mow., Sackhdlr., Mosk. Str.48
Gerscht, Moritz, Klempner, kl. Münzstr. 11, W. 2.
— E., Schndrn., kl. Münzstr. 11.
v. Gersdorff, Nik., Bauerkommiss., Pferdestr. 7W4, ☎ 7173.
— Paul, Gl. d. Riga-Wolmarschen adl. Vormundschaftsger., Wasserstr. 1, Eingang A, W 8.
v. Gersdorff-Hochrosen, Arnold, Cand. jur., Oberdirektions-Rat d. Livl. adl. Güter-Kredit-Sozietät, Kirchenstr. 7W7.
Gersdorff, Lina, Massöse, Suworowstr. 14, ☎ 3034.
— Rud., Stadtarchit.-Geh., Kaiserwald, Samsonstr. Villa Gersdorff.
Gerson, Abr., Hdlr., Sternstr. 2W5.
— Hdlr., Königsstr. 43.
— Ad., Bmt., Wendensche Str. 13, W. 55.
— Ad., Buchhltr., Alexanderstr. 121.
— J., Bahnbmt., Kurmanowstr. 20aW13.
— J., Kfm., Romanowstr. 54W10.
— J., Schirmhdl., Schmiedestr. 18.
— Isr., Uhrm., Dünaburger Str. 42.
M. Gersoni, 2. G., Lederfabrik, Inh.: Moisei Gersoni, Bauskesche Str. 68, ☎ 1120.
Gersoni, Mos., Inh. der Firma M. Gersoni, Bauskesche Str. 68.
— Mur, Klempner, Nikolaistr 55.
Gerste, Dav., Schaffn., Säulenstr. 57.
— Wilh., Hg., Dorpater Str. 56.
Gerstein, Mos., Holzhdl., Hansastr. 1, ☎ 3020, wohnt Todlebenboul. 10W26.
— Jank., Fleischer, Mühlenstr. 153.
Gerstenfeld, Joh., Lackirer, Duntenhofsche Str. 44, W. 6.
Gerstner, Tatj., Wwe., Pens., Alexanderstr. 2W7.
Gert, Joh., Dw., Weberstr. 10, W. 10.
— Iw., Buchhdl., Steinstr. 13.
Gertik, Paul Konst.', SR, ehem. Polizeimstr., Gertrudstr. 32W6.
Gertmann, P., Korbm., Uferstr. 37.
— Oss., Korbm., Moskauer Str. 42W65.
Gertner, Jak. Jak.', Platzmstr., Petersb. Ch. 19.
— Edm. Jak.', Werkmstr., Bersohn.Str.5
Gertrud-Kirchenschulen:
Deutsche: Bäckereistr. 10.
Lettische: Revaler Str. 52.
Gerischunas, Ludw., Hdlr., Jaroslawsche Str. 68W2.
Gertson, J., Träg., Wiesenstr. 7W4.
Gertz. Sieh auch Görtz u. Geertz.
— Mich., Kellner, Ritterstr. 75, W. 7.
Geruleitis, Jos. Jos.', Hg., Säulenstr.49a
Gerum, Ad., Müller, Dorpaterstr. 83.
Gerutzki, Kusma, Dw., Kathol. Str.32W6
— Jak. Theod.', Ladenarb., Ebelshöffsche Str. 20W2.
Gerwe, Jak., Hdlr., alte Mitauer Str. 13
Gerwjala, Ant., Korbm., Schiffsstr. 12.

Wein- u. Austern-Stuben
Basteiboulevard Nr. 2, Telephon Nr. 80.
Otto Schwarz.
Wein-, Delikatessen- u. Cigarren-Lager
Basteiboulevard, Ecke der Kalkstrasse.

Gerwjatowsky, Jos. Jos.', Archivar, Polizeigeb., Theaterboul. 14.
Gesaitis, Mar., Frl., Nikolaistr. 69a.
— W., Zimmerm., Parkstr. 1a.
Gesangvereine. Sieh Register Seite 2.
Gesch, Friedr. Herm.', Korresp., Goldinger Str. 19.
Geschafski, Anna, Wwe., Sprenkstr. 65.
Gesche, Joh., Wwe., Ernestinenstr. 33.
Geschko, H., Frisör-Amtsmstr., Dünamündesche Str. 45.
Gesel, Alex., Masch., Petersb. Ch. 5W2.
Gesellen-Herberge, Gildstubenstr. 3.
Geselliger Verein, Russ., (Ssemenoje Sobranje), Elisabethstr. 55, ☎ 4382.
Geselliger Verein, Russ., Georgenstr. 7. ☎ 672.
Geselligkeits-Verein, Jüdischer, Pauluccistr. 11.

Gesellschaft der Internation.
Schlafwagen.
Kaufstraße 4, Telefon 50 30.

Gesellschaft der
Rigaer Baumwollen-Manufaktur in Strasdenhof.
(Sieh „Strasdenhof“).

Gesellschaft der Rigaer Baumwollspinnerei und Bandweberei, 1. G., Gesellsch. auf Anteilscheine. Direktore: J. Vogelsang, John Zoepffel, Ernest Lonergan. Direktor-Kandidaten: A. Sellmer, Rich. Rijs. Prok.: Arth. Männitson. Spinnerei: alte Mitauer Str. 52, ☎ 220, Bandweberei: Libauer Str. 3, ☎ 17, Direktion ☎ 1917, Expedition ☎ 1926, Postfach 697.
Gesellsch. d. russ. Aerzte, kl. Münstereistr. 1.
Gesellsch. prakt. Aerzte, Dommuseum.
Gesellschaft für Geschichte u. Altertumskunde, Dom-Museum, ☎ 3453.
Gesellschaft d. Glasindustrie „Lesawitschi“, Schmiedestr. 18.
Gesellschaft „Konsum“, Mühlenstr. 68, ☎ 4304.
Gesellsch. der Milchwirte, Suworowstr. 24.
Gesellsch. f. schnelle ärztl. Hilfe, Turmstr., Jakobskasernen, ☎ 2804.
Gesellsch. für Volks-Wohlfahrt, Küterstr. 4, ☎ 2287.
Gesparson, Jan, Schuhm., Grenzstr. 28a.
Gesser, Willi, Theaterbmt., Romanowstr. 113, W. 28.
— Ed., Werkst. f. Gas- u. Wasserl., Gertrudstr. 10.
Gestütsverw., Torgelsche Str. 1. Sieh Register Seite 2.
Getlin, Ferd., Tschlr., Ritterstr. 111W48.
Getschewitz, Oss., Schndr., Kurische Str. 8.
Getschmann, Ans, Maurer, Alexanderstr. 176.
Gettermann, A. W., Zeichn., Sprenkstr. 34
Getumski, Joh., Setzer, Matthäistr. 48.
Getz, O., Schndrn., Laborator. Str. 25.
Getzel, Elisab., Wwe., Wenden. Str. 19.
Getzin, Wulf, Kämmereistr. 3.
Gewell, Ant., Setzer, Schulenstr. 27W24.
Gewerbeschule d. Gewerbever., Theaterboul. 11.
— des Jungfrauenver., Puschkinboul. 6. Sieh Register Seite 2.

„Gewerbe-Verein“, Königsstr. 30. Tel. 234. Sieh Register Seite 2.
Gewleski, Kasim., Schmied, Ambosstr. 6.
Gewusch, Hirsch, Schndr., Schwimmst, 20
Geydecke, Rob., Maurer, Peterholm. Str. 7.
Gezewitsch, Ad., Hdlr., Sprenkstr. 65.
Gibbermann, Abr. Wulf', Hdlr., Säulenstr. 57W20.
— Rosa, Klavierlehr., Säulenstr. 57.
Gibner, J., Tschlr., Smolensker St. 13.
Gibol, Joh., Maurer, Alexanderstr. 161.
Gibowski, B., Klempner, Gertrudstr. 129.
— Jul., Hdlr., Dünaburger Str. 45W5.
Gibslis, Dav., Wächter, Schulenst. 2a.
Gidon, O., Goldarb., Gogolstr. 5.
Steen Giebelhausen, 2. G., Agentur, Inh.: Steen Giebelhausen, kl. Schmiedestr. 10/12, ☎ 2527 u. 5757.
Giebse, Mart., Hsb., Mosk. Str. 190.
— Nik., Bierhdl., Bausk. Str. 33.
Giedraitis, M., Bäckermstr., Säulenstr. 12
Giehl, Kath., Wwe., Hsb., Amalienstr. 2.
— Christ., Schiffskapt.-Wwe., Ballastdamm 30.
Giehle, Wilh., Stellm., Marienstr. 10.
Eug. Giel, 2. G., ohne Handelsbr., Thronfolgerboul. 13, ☎ 1433.
Giel, Eug. Krist.', Kand. rer. merc., Dispon.-Dir. d. A.-G. vorm. Wm. Hartmann, Inh. d. Firma Eug. Giel, Dir. d. 2. Rig. Ges. gegens. Kred., Thronfolgerboul. 13, ☎ 1433.
— Jefim, Schmiedewerkst., Sprenkstr. 54a
Giesa, Stef., Schaffn., Dünaburgerstr. 72.

Giese & Haferkamp
Herrengarderoben u. Tuchhandlung
Weberstrasse Nr. 17.
Telefon 1119.

Giese & Haferkamp, 2. G., Herrengard. u. Tuchw., Inh.: Erich Giese, Weberstr. 17, ☎ 1119.
Giese, Alex., Maurer, Fuhrmannsstr. 13.
— Aug., Agronom, Albertstr. 5, W. 2, ☎ 1764.
— Erich Rob.', Kfm., Inh. d. Firma Giese u. Haferkamp, Dorp. Str. 68W1
— Erika, Frau, Alexanderstr. 40W28.
— Ernst Gust.', Vorarb., Laubstr. 5W22.
— Hel., Kfm.-Wwe., Mühlenstr. 6.
— Mart., Hsverw., Schaulen Str. 2.
— Mart., Schmiedemstr., Weißenh. Str. 2
— Theod. Rob.', Abt.-Chef d. Ges. Prowodnik, Elisabethstr. 2aW5.
— Wilh., Frl., Hsbn., Laubstr. 19.
Giesecke, Karl, Frisirsalon, Sprenkstr. 75.
Giesen, Kristian Franz', Chem., Bauskescher Weg 1W3.
Gieske, Ed., Masch., Schonerstr. 5.
Gieß, Magda, Frl., Lehrerin, Kirchenstr. 32
— W., Dr. med., Spr. 3—5, Kirchenstr. 32.
Gießler, Ed., Färber, kl. Bullen. St. 17.
— Adam, Schlosser, Helenenstr. 21W10.
— Erna, Wwe., Schulenstr. 28, W. 15.
— Heinr. Fed.', Werkmstr., Wolgundsche Str. 40W2.
— Jos., Schlosser, Wenden. Str. 2W4.
— Karl, Schlosser, Laubstr. 13.
— Rob., Müller, Bausk. Str. 48.
Giester, Arth., Masch., Färberstr. 15.
Gietenmeyer, Nik., Bankbmt., Gertrudstr. 115.

Gigar, Fritz, Dw., 1. Weidendamm 5.
— Andr. Fritz', Hg., 1. Weidend. 5W9.
Gigger, Elis., Hsb., Dünaburg. Str. 39.
— Math., Wwe., Hsb., Dünabg. Str. 42.
— Wold. Petr.', Hg., Alexanderstr. 74W3
Gilbe, J. J., Kanzleibmt., Olivenstr. 5.
Gilbert, Ed., Arzt, Spr. 9½—10 und 5 bis 6, Alexanderstr. 44, ☎ 1527, in d. Klinik Gertrudstr. 18 von 12—2.
— T. M., Frau, Pension, Wallstr. 24.
Gilde (St. Marien-), Große, Gildstubenstr., ☎ 2929. Sieh Register Seite 2.
— (St. Johannis), kleine Gilde, Gildstubenst., ☎ 3870. Sieh Register S. 2
Gilde, Hel., Frau, Dorotheenstr. 39.
Gildenhäuser, Gildstubenstr. Sieh Register Seite 2.
Gildner, Joh., Sattlermstr., Säulenstr. 20
— J., Sattler u. Tapez., Suworowstr. 48, ☎ 6799.
Gilewitsch, Ch., Kindergarderob.-Gesch., Theaterstr. 14.
— Ch., Kfm., Mühlenstr. 117, ☎ 6246
— S., Fruchthdl., Schloßstr. 25, ☎ 5809
Gilis, Sig., Schaffn., Kalug. Str. 15.
Gill, Alb., Masch., Hsb., Gregorstr. 10a.
— Joh., Zollartellschtschik, Mittelstr. 6.
— Wik., Kutscher, Suworowstr. 88W10.
Giller, M., Priv., Kirchenstr. 5W10.
Gillersohn, M., Klempn., Gogolstr. 5W21
— Mikk., Schlosser, Weißenh. Str. 6b.
Giltschunas, Bierhdl., Augustenstr. 2.
Gilule, M., Schndr., Elisabethstr. 24W27
Gimsa, Jan, Bäcker, Karolinenstr. 42.
Ginbut, Franz, Hg., Artilleriestr. 6.
Gindelin, Leibe, Uhrm., Revalerstr. 28.
Ginderow, Joss., Hdlr., Marienstr. 8.
Gineitis, Alex., Schuhm., Kathol. Str. 20
Ginet, Jos., Dw., Dorotheenstr. 9.
Ginheit, Theod., Kellner, Honigstr. 2.
Ginisen, Ant., Böttcher, Gertrudstr. 88.
Ginka, Ant., Schlosser, Gertrudstr. 86W3.
v. Ginkewitsch, Ernest., Wwe., Pension, Pauluccistr. 11.
Ginkewitsch, Bened., Hg., Alexanderstr. 130W6.
Ginkin, Chaim, Schndr., Mosk. Str. 42.
Ginn, Pet., Wächter, Katholische Str. 27a.
Ginne, Krist., Schmied, Artilleriestr. 46.
— Lisa, Schndrn., Grabenstr. 22.
M. Ginsburg, 2. G., Heringe, Inh.: Michail Ginsburg, Peitaustr. 12, ☎ 6323.
Technolog S. J. Ginsburg, 2. G., Techn. Büro, Inh.: Saul Ginsburg, Romanowstr. 18, ☎ 3158.
Ginsburg & Teitelbaum, 2. G., Holz, Inh.: Noah Ginsburg u. Itzig Teitelbaum, Neustr. 19, ☎ 5527.
Ginsburg. Sieh auch Günzburg.
— A. M., Kfm., Antonienstr. 8, W. 12.
— Ch., Hdlr., Romanowstr. 114W1.
— Jank., Holzhdlr., Moskauer Str. 50.
— L., Hsb., Moskauer Str. 46, W. 2
— Leibe, Makler, Marienstr. 55, ☎ 5441
— Mich., Inh. d. Firma M. Ginsburg, Peitaustr. 12.
— Mowscha, Kfm., Alexanderstr. 44W14. ☎ 5669.
— Noah, Mitinh. d. Firma Ginsburg u. Teitelbaum, Gertrudstr. 60, ☎ 3980.
— S. J., Ing.-Techn., Inh. der Firma „Technolog“ S. J. Ginsburg, Romanowstr. 18W11, ☎ 3158.
— S. P., Schndr., Mühlenstr. 118aW2.
— Salm., Mend.', Kfm., Suworowstr. 7.
— Scheftel, Hdlr., Mittelstr. 10W15.
— Sisk., Uhrm., Alexanderstr. 68.

Karl Grünberg, Die besten Gummireifen der Welt.
Matthäistr. № 54, im eigenen Hause.
Telephon № 2402

Nur importierte Weine in grösster Auswahl.

Karl Grünberg, Matthäistr. № 54, im eigenen Hause. Telephon № 2402. Die besten Gummireifen der Welt.

Gintendorf, Friedr., Schuhw.-Hdl., Mittelstr. 11.
— Karl, Schlosser, Katharinend. 19.
Gintil, Ant., Schloss., Alexanderstr. 174.
Gintowski, Barb., Schndrn., Moskauer Str. 147W2.
Gintowt, Franz Pet.', Fabr.-Bmt., Schreyenbusch 1,10.
— Jarosl., Dw., Torgelsche Str. 1W4.
— Marie, Wwe., Suworowstr. 7W13.
Gintschas, Off., Hsb., Irmlausche Str. 9.
Ginzburg, Benz., Kfm., Kalnez. Str. 59
— F., Frau, Schmiedestr. 55.
— J., Agent, Arsenalstr. 7.
— J., Hdlr., Parkstr. 4.
— M., Kfm., Parkstr. 2, ⊶ 2946.
Giorgewitsch, Nat., Wwe., Schreyenb. 2, 35
Gipner, Jan, Dreher, Sprenkstr. 61.
Gippert, O. J., Schuhw.-Hdl., Kalkstr. 32
Gips, Aug., Maurer, Doblensche Str. 3.
Gipsle, Dawe, Hdlr., Windstr. 1W8.
— P., Fuhrm., Rabenstr. 8.
Gipslis, Dav., Schmied, Feldstr. 11.
— Ed., Fuhrm., Revaler Str. 46.
— Jan, Schlosser, Hasenstr. 1.
— Pet., Dw., Schmiedestr. 18.
— Pet., Expreß, Pferdestr. 17.
Girdjuk, Alex., Schmied, Kathol. Str. 7W3
Girdwain, Silv., Hsb., Mit. Ch. 54b.
v. Girgensohn, Georg, Ing., Stadtverordn., Inh. d. Lack- u. Sikativfabr., Bauskesche Str. 53a, ⊶ 1196.
— Lilly, Dr.-Wwe., Marstallstr. 25, Q. 5.
— Maria, Frl., Alexanderstr. 11W10.
— Walter Leonh.', Kontorbmt., Marstallstr. 25, W. 5.
Girgensohn, Alex., geb. Tallberg, Wwe., Mühlenstr. 52, Q. 1.
— Ed., Bierhdl., Bausk. Str. 84a.
— Heinr., Inh. d. Firma Müllersche Buchdruckerei, Gutsbes., Mitherausgeber d. „Rigaschen Zeitung", Kirchenstr. 19, ⊶ 2036.
— Herb. Konst.', cand. jur., Dir. d. Rig. Filiale der Gesellsch. d. Auskunfteien S. Klaczkin u. Ko., Herrenstr. 1, ⊶ 1553.
— Karl, KR, Oberlehrer, Thronf.-Boul. 2.
— Klara, geb. v. Poeppinghausen, Frau, Schulenstr. 27a.
— Konst. Ernst', ehem. Polizei-Rentmstr. und Buchhltr., Friedensstr. 8W5.
— Lisa, Frl., Charlottenstr. 64.
— Mich., Monteur, Fuhrmannsstr. 5.
— P., Schuhm., Dorpater Str. 6, W. 30
— Thomas, Stadtpropst, Oberpastor der Jakobikirche, Spr. 10—12, Armenpflege Donnerst. 10—12 kl. Schloßstr. 6.
Giritsch, Osip., Schuhm., Kathol. Str. 10
Girnis, Karl, Maurer, Gertrudstr. 121.
— Matw., Korkenschndr., kl. Palissadenstr. 17.
— Wik., Teehaus, kl. Palissadenstr. 8.
— Wladisl., Zollbmt., kl. Palissadenst. 8.
Girnow, Kas., Schaffn., kl. Palissadenstr. 8W32.
Giron, Gilja, Kupferschm., Katholische Str. 15W11.
Girs, Stev., Schaffn., Kathol. Str. 38.
Girsa, J., Schlosser, Bärenstr. 26W11.
Girsdorf, Marie, Wwe., Schlocksche Str. 10b
Girski, Hieron., Frisörgesch., Matthäistr. 58W25.
Girson, Karl, Schlosser, Alexanderstr. 174
Girtschis, Off., Hdlr., Sadownikowstr. 12.
Gissing, Leop., Tischlerei, Mühlenstr. 157
Gitlin, L., Fleischhdl., Mühlenstr. 169.
— Leis., Schlosserei, Mühlenstr. 171.
Gitschok, Joh., Wwe., Mosk. Str. 98.
Gittelsohn, F., Wwe., Romanowstr. 123
— Behr, Hdlr., Gogolstr. 5.
— Mowscha, Hdlr., Gogolstr. 5.
— Schl., Getreidehdlr., Gogolstr. 16.
Gittendorf, Ernst Krist.', Bahnbmt., Sassenhof.
Gittmann-Gidin, Behr Meier', Rechtsanw.-Geh., Spr. 10—12 u. 5—7, kl. Königsstr. 12, ⊶ 4060.
Gizin, Dina, Kfm., Mühlenstr. 117W6.
v. Gizycki, Art., Dir. d. 1. Rig. Musikschule, Alexanderboul. 2, ⊶ 5383.
— Elsa, geb. Skribanowitz, Mitinh. der Firma Th. Skribanowitz, vorm. Emil Fimian, Kirchenstr. 5W9.
Gladisch, Fad., Bäcker, Poltawa. Str. 5.
Gladischew, Jw., Korbm., Honigstr. 1.
Gladkowski, Ant., Dw., Newastr. 19.
Gladky, J. J., Ger.-Bmt., Jarosl. Str. 51
v. Gläser, Math., Frl., Gertrudstr. 7.
— Olga, Frl., Goldinger Str. 27b.
Gläser, Anna, Wwe., Revaler Str. 7.
— Axel, Schriftst., Duntenh. Str. 16.
— E., Schuhm., Sadownikowstr. 17.
— Eug. Ottom.', Hg., Revalerstr. 7W5.
— J., Kfm., kl. Sandstr. 13.
— J., Schndrn., kl. Münzstr. 19W6.
— Jul. Georg', Klavierstimmer, Säulenstr. 49a, ⊶ 5466.
— Kurt Heinr.', Vers.-Bmt., Dreylingsstr. 4W1.
— Leiser, Holzhdl., Romanowstr. 125.
— Marie, Dr.-Wwe., Newastr. 13W25.
— Mowscha, Malermstr., Parkstr. 3, ⊶ 2625.
— Ottomar, Schuhw.-Hdlg., Revalerstr. 7.
Glamsche, Kas., Kwh., Alexanderstr. 190
Glamscho, Pet., Fuhrm., Wenden. Str. 11.
Glander, Karl, Schlosser, Petersb. Ch. 28
— Karl, Dw., 1. Weidend. 11.
v. Glarner, J. Chr., Rentn., Alexanderstr. 88, W. 5.
Glarner, Joh., Tapez., Mühlenstr. 31.
Glas, A., Schuhm., Romanowstr. 50.
Glascha, Jw., Fuhrm.-W., Jarosl. Str. 77
v. Glasenapp, E., Dipl.-Jng., Architekt, Antonienstr. 14W8, Portal 2.
— Carl Friedr.', WSR, Doz. am Pol., Reimersstr. 1.
— Maxim. Ferd.', WSR, Prof. d. chem. Techn. am Pol., Red. d. Rig. Industrie-Zeitung, Basteiboul. 9W8, ⊶ 4767
Glasenapp, Elis., Wwe., Gesellenstr. 29.
— Karl, Schiffsexped., Mosk. Str. 66.
— Nik. Christ.', Müller, Seestr. 23.
J. Glaser & A. Rosen, 2. G., Galant.-Waren, Inh.: Dav. Jankel Glaser u. Aron Dav. Rosen, Herrenstr. 26, ⊶ 4010.
Glaser, Marie, Wwe., Revaler Str. 91.
— Andr., Kwh., Adlerstr. 12.
— Jtz., Schndr., Hasenh. Ufer 20.
— M., Schloßfabr., Nikolaistr. 37, ⊶ 5615.
— Pet., Kol.-Hdlg., Gertrudstr. 79.
— Rachum, Klempner, Grabenstr. 11.
Glasermann, Ad., Zahnarzt, Spr. 9—12 und 3—8, Scheunenstr. 12W2.
Glaserow, N. J., Kfm., Packhausstr. 5, ⊶ 2681.
v. Glasius, Olga, Wwe., Alexanderstr. 24
Glasko, Jul., Wäger, Tassen. Str. 15.
— Geras., Bahnbmt., Theringer Str. 14.
— Jul. Jul.', Hgn., Talsen. Str. 15W8.
Glasmann, sieh auch Glaßmann.
— Chaim, Hdlr., Romanowstr. 100.
— Gedalje Abr.', Kommis., Königsstr. 11
— Jsik Mow.', Hg., Sprenkstr. 2.
— Leiser, Holzhdlr., Eliasstr. 26, W. 12.
A. Glasneek, 2. G., Agentur, Inh.: Ant. Glasneek, Alexanderstr. 2, ⊶ 4228, Postfach 805.
Glasneek, Alex., Schlosser, Sprenkstr. 69.
— Andr., Maler, Gerberstr. 1.
— Ant. J., Inh. d. Firma A. Glasneek, Alexanderstr. 2W9.
— Aug., Lieferant, Säulenstr. 61W6.
— Aug., Maurer, Hilfsstr. 12.
— Georg, Buchhdlr., Sprenkstr. 67.
— Hel., Wwe., Maurerstr. 6W7.
— Jak., Maler, Sprenkstr. 50, W. 23.
— Karl, Schlosser, Ritterstr. 115W19.
— Mart., Müller, Asylstr. 24, W. 27.
— Mart., Schmied, Gertrudstr. 129.
— Minna, Schndrn., Königsstr. 22.
Glasnik, J., Zeichner, Vegesacksholm 9W6.
Glasnoff, Joh., Bürstenb., Augustenstr. 5
Glasow, Fed. Jgn., Bahnbmt., Ritterstr. 51.
— Karl, Bankbmt., Gertrudstr. 46, W. 11
— Kyril, Auss., Moskauer Str. 112.
— Mik., Fuhrm., Artilleriestr. 50W7.
— Wilh. Karl', Hg., Elisabethstr. 31W10.
Glasowski, Jan, Seem., Matthäistr. 103.
Glaß, Abr., Schndr., Kuckuckstr. 28, Q. 2.
— Jan, Hsb., Champetre. Str. 99.
— Hugo J., Mech., Dorotheenstr. 16.
— Roche, Schndrn., Marienstr. 125W3.
— Rose, Schndrn., Kuckucksstr. 28.
Glaßmann, sieh auch Glasmann.
— J. S., Bau- u. Kunstklempnerei und Wohn.: kl. Schmiedestr. 6, Tel. 942.
— Jak., Agent, Schmiedest. 41, ⊶ 4169
— Sim., Hg., Säulenstr. 33.
Glässtein, Behr, Auss., Nordstr. 10.
Glasup, P., Mech., Gertrudstr. 41.
— Charl., Wwe., Matthäistr. 58.
— Hugo Jak.', Reisender, Moritzstr. 5.
Glatki, Stan., Telegr.-Bmt., Theringer Str. 6.
Glatkow, Ossip, Feldscher, Friedensstr. 17a
Glauben, Ede, Wwe., Alexanderstr. 49.
Glaubert, Edg., Topogr., Suworowstr. 32
Glaubitz, Heinr., Korresp., Reval. Str. 35
— Minna, Wwe., Felliner Str. 3W12.
Glaudan, Ossip, Former, Stahlgießereistr. 7
v. Glauer, Serg. Stan.', Tischvorst., Schloßstr. 14.
Glave, Charl., Handarb., Schwimmstr. 23.
Glawatzki, Ossip, Bahn-Postbmt., Kurmanowstr. 11W11.
Glawe, Karl, Zimm., Talsen. Str. 26.
— L., Mech., Bienenstr. 22.
Glawer, Karl, Küfer, Muckenholm. Str. 29
Glawin, Sim., Uhrm., Mosk. Str. 19.
Gleckner, Reinh., Postbmt., Suworowstr. 80
Gleizmann, Friedr., Priv., Trinitatisstr. 2
Glekin, Nik., Vorarb., Katharinenstr. 7.
Glemez, Mart., Hsb., Salwensche Str. 85
Glemscha, Ant., Fuhrm., Alexanderstr. 182
Glender, Wilh., Schmied, Petersburger Ch. 123W6.
Gleser, Mend., Holzhdlr., Matthäistr. 80
Glesin, Juda Schm.', Hdlr., Sprenkstr. 4
Glibin, Wold., Hg., Gertrudstr. 42.
Glikin, Boris, Kfm., Elisabethstr. 6. ⊶ 5495.
Glinajezki, Karl, Bmt., Matthäistr. 46a.
Glinischtschew, Pr., Wwe., Emmastr. 12.
v. Glinsky, Ed., Rentn., Newastr. 15W5.
Glinski, Konst. Ant.', Hdlr., Lange Str. 7.
— Eva, Frau, Kalnezeem. Str. 76.

Ch. Jürgensohn, Weingrosshandlung, Wallstr. Nr. 20. Telephon Nr. 106.

— F., Fotograf, Dorotheenstr. 40.
— Mich., Tschlr., Meinhardstr. 9.
— Mich., Zimmerm., Fockenhöf. Str. 16.
— Pet., Schlosser, Bausk. Weg 7.
— Vicenti, Schlosser, Dachsstr. 2.
— Wik., Schuhm., Polotzker Str. 7.
Glischtschinski, Leon Art.', Ing., Dorpater Str. 55aW26.
Glitz, Jak., Buchb., Ritterstr. 82.
Glitza, F., Schlosser, Ritterstr. 78, W. 4.
— Grig. Nik.', Jarosl. Str. 7.
— Nik., Teehaus, Jaroslawsche Str. 7.
Glitzewitsch, Foma, Sattler, Moskauer Str. 273W1.
Glitzki, Jos., Hdlr., Moskauer Str. 123.
„Globus", Gesellsch. f. Films-Verkauf, Thronf.-Boul. 25, ☎ 6479.
Glöckler, Gust., Student, Romanowstr. 42
Glöckner, Reinh., Postbmt., Suworowstr. 80W67.
Gloede, Ferd. Wilh.', Hg., Kalnezeemsche Str. 14.
— Wilh., jun., Maler, Kalnezeem. Str. 14.
Glotthard, Karl, Lehrer, Asylstr. 8.
v. Glotz, Hel., Wwe., Dorpater Str. 16.

Aktiengesellschaft der Rigaer chem. Fabrik „Glover", 1. G., Verwaltungsrat: Direktore: N. P. Bornholdt, Ad. v. Buengner, Ed. Adamczewsky, M. J. Gussew. Kandidaten: O. Kindermann u. Vilh. Jörgensen. Kaufm. Dir.: Osk. Kindermann, Techn. Dir.: Hugo Rudolph. Fabrik u. Kontor: Petersb. Ch. 114, ☎ 1057, Palaisstr. 9, ☎ 1248.

Glowa, Oss. Iw.', Exped., Kurmanowstr. 6, W. 10.
Glowatschewski, Ludm., Jewl.', Bahnbmtn., Matthäistr. 43, W. 31.
— Wadim, Valent.', Bahnbmt., Matthäistr. 43, W. 31.
Gluchoi, Th., Maurer, Pionierstr. 4W20.
Glück, Joss., Hdlr., Romanowstr. 117.
— Ludw., Kellner, Maurerstr. 8.
— Marie, Wwe., Artilleriestr. 40.
— Markus, Klempnerei, kl. Münstereistr. 1 und Münstereistr. 6, ☎ 3379.
Glückmann, Abr., Zahnarzt, Suworowstr. 40.
— Chaim, Bevollm. d. Firma „Argus" Ch. W. Freinkel, Mitges. d. Firma „Merkur", Bagg, Fein, Glückmann & Ko., Newastr. 21, ☎ 6098.
— Dav., Kirchhofsauss., Mosk. Str. 102.
— Leib, Bauuntern., Strusenstr. 2, ☎ 5766.
— Leibe, Badstube, Moskauer Str. 106.
— M., Modew.-Hdl., Marienstr. 3.
— Moses, Hg., Pauluccistr. 6W23.
— Mowscha, Bevollm. d. Firma Boruch Reinin, Schwimmstr. 22, W. 1.
— Schol., Sattlermstr., Dampfstr. 80.
Glücksmann, D., Buchhdl., Antiquar., Theaterstr. 3, ☎ 6388.
— M., Buchhdl., Pferdestr. 3 u. Schmiedestr. 18, ☎ 6389 u. Suworowstr. 14
— Meer Mow.', Hg., Elisabethstr. 103.
Glückspeltz, Aron, Schndr., Mosk. Str. 161
Glücksohn, Anna, Wwe., Ritterstr. 72.
Glühmann, Art. Aug.', Vers.-Bmt., Mühlenstr. 67W15.
— Eug. Aug.', Hg., Mühlenstr. 67W15.
— Joh., Wwe., Mühlenstr. 67W15.
Glumm, Heinr., Schmied, Wolmarsche Str. 18W1.
— Thekla Heinr.', Bmtn., Wolmarsche Str. 18.

Glusche, Aug., Frisör, Gertrudstr. 104.
— Joh., Bahnbmt., Gertrudstr. 104, W. 7
Gluschen, Iw., Bahnbmt., Gertrudstr. 129
Gluschicki, E., Wwe., Elisabethstr. 103W22
— A. J., Korresp., Elisabethstr. 103.
Gluschkin, Mend., Schlosser, Moskauer Str. 42W68.
Gluschkow, Alex., Bahnbmtn., Säulenstr. 65.
Gluszewski, Emil. u. Jul., Frl., Jungfernstr. 3, W. 4.
Gnatowski, Franz, Hg., Moskau. Str. 99.
Gnesin, Salm., Schndr., Romanowstr. 118.
Gnödler, Jan Pet.', Kfm., Gertrudstr. 90
Goba, Ans, Schuhm., Adlerstr. 22W2.
— Christ., Vorarb., Pernauer Str. 24.
— Jan, Schndr., Alexanderstr. 170.
— Indr., Schmied, Pernau. Str. 37W17
— K., Masch., Dorotheenstr. 14.
— Kath., Wwe., Sprenkstr. 56a.
Gobe, Heinr., Gärtner, Revaler Str. 9.
— Joh., Fuhrm., Gertrudstr. 29, W. 18.
— Karl, Priv., Schützenstr. 9.
— Math., Handarb., Friedensstr. 17a.
— Pet., Masch., Gertrudstr. 106W9.
— Pet., Schndr., Obststr. 12, W. 3.
Gobel, Ant., Kon'ordiener, Matthäistr. 71.
Gober, Karl, Sekr. am Stadtth., Sprenkstr. 13.
Gobin, Jak., Auss., Mühlenstr. 135W1.
— Andr., Tschlr., Bikkernsche Str. 29.
— Jak. Iw.', Bahnbmt., Stat. Riga I.
— Jurre, Masch., Revaler Str. 28W79.
— Pet., Seifensieder, Ziegelstr. 5.
Gobneek, Joh. Pet.', Bankbmt., Newastr. 28W8.
Gobsem, Ernst, Schndr., Honigstr. 1W21.
— H., Buchdr., Sünderstr. 24.
— Jan, Schndr., Sprenkstr. 69.
— Lydia, Frau, Schmiedestr. 23W3.
Gobsin, Karl, Hsb., Tschlr., Torfstr. 6.
Gobuschis, Jos., Tschlr., Färberstr. 26.
Godain, Lisa, Wäsch., Färberstr. 12.
— Jan, Werkmstr., Mosk. Str. 204.
Gode, Karl, Hsb., Vegesacksholm 3.
— Aug., Hsverw., kl. Vegesacksh. 21W3.
— Karl Karl.', Ing., Vegesacksholm 3.
— Olga, Klavierlehrn., Suworowstr. 28.
Godekaln, Fritz Karl', Priv., Suworowstr. 24.
Godel, Christ., Ankerneek, Oskarstr. 11.
— Friedr., Schlosser, Segelstr. 9W8.
— Karl, Hsb., Oskarstr. 11.
— Karl, Schlosser, Segelstr. 11.
Godelewski, Iw., Walzer, Kaisergartenstr. 6aW38.
Godjewski, Stan., Werkmstr., Pet. Ch. 6.

J. Godin. 2. G., Automat u. Hotel Roland, Inh.: Jak. Godin, Kaufstr. 22, ☎ 87.

Godin, Anna, Bmt.-Wwe., Duntenhöfsche Str. 24.
— Darte, Wwe., Hausverw., Duntenhofsche Str. 24.
— Hans, Zimmerm., Teichstr. 9.
— Hirsch, Schuhw.-Hdl., Mosk. Str. 31.
— Jak., Bes. d. Hotels „Roland", Kaufstr. 22.
Godkaln, Ernst, Vorarb., Bullen. Str. 31
Godlewski, Ant., Dw., Romanowstr. 105.
— Leonore, Wwe., Elisabethstr. 23.
— Oss., Dw., Neustr. 9a.
— Wlad., Schndr., Kathol. Str. 33.
— Wlad., Zuschndr., Palissadenstr. 25W26
Godsen, Step., Tschlr., Revaler Str. 91.
Godwoisch, J., Kanzleibmt., Kurmanowstr. 2.

Godycki-Cwirko, A., Veterinärarzt, 2. Weidendamm, Schlachthof.
— Wlad. Fel.', Fabrikbmt., Alexanderstr. 24.
Göbel, Emilie, Hdlrn., Gertrudstr. 70.
— Olga, Frl., Konv. z. heil. Geist 11W4
— Th., Ing., Insp. d. 2. Russ. Assek.-Komp., Elisabethstr. 4W5, ☎ 604.
— Wilh., Fabrikant, Gertrudstr. 56.
— Wilh., Werkmstr., Alexanderstr. 151.
— Wil. Rich.', Buchhltr., Ballastd. 16W1.
v. Goebler, Alb., kl. Königsstr. 1, W. 3.
Gödicke, Otto Herm.', Ing., Nikolaistr. 69

Heinrich Goegginger,
Hoflieferant Seiner Majestät,
Samenhandlung.
Karlsstr. 13. Tel. 127.

Heinrich Goegginger, 2. G., Samenhdl., Inh.: Heinr. Goegginger, Bes. d. Gutes Zarnikau, Prok.: H. Jurkowsky, Karlsstr. 13, ☎ 127.

Kommanditgesell. der ersten Rigaer Konfekt- u. Chokoladenfabrik L. W. Goegginger. 1. G., Gesellschafter: Ludmilla Wilh. Goegginger und Ed. Georg Busz, Bevollm.: Jan Adolf Jankowsky, verlängerte Ritterstr., ☎ 1775 u. 4837, Konfekthdl.: Kaufstr. 1, ☎ 4714.

Goegginger, Ludmilla, Mitgesellsch. d. Kommanditgesellsch. L. W. Goegginger, Schulenstr. 12a.
— Heinr., Handelsgärtnerei (Pächter Andr. Noring), Nikolaiastr. 65, ☎ 3718
— Heinr., Inh. d. Firma Heinr. Goegginger, Bes. d. Gutes Zarnikau, Geschäftsf. Dir. der Balt. Landwirtsch. Genossenschaft, Nikolaistr. 65, ☎ 5361, Gut Zarnikau, ☎ 5360.
Göhren, Karl Ernst.', Auss., Dampfstr. 104.
v. Goehring, Leont., Gen.-Wwe., Jägerstr. 5W1.
Goehring, Osk. Wilh.', Prok. d. Firma Dietrich Heydemann, Goldingerstr. 24.
Goehrken, Minna, Frau, Tanzlehrerin, Alexanderstr. 24, ☎ 6315.
Göldner, M., cand., HR, Oberlehrer, Gertrudstr. 10/12, W. 17.
— Kath., Klavierlehr., Gertrudstr. 10.

Leiser Görber, 2. G., Wäsche, Kalkstr. 2, ☎ 4798.

Görber, Broche, Neustr. 25W1.
Görgens, A., Amts-Schmiedemstr., Zabelnsche Str. 15.
Goerick, Ernst E., Karolinenstr. 17.
Görisch, Heinr., Windau. Str. 8, ☎ 5611

A. Goeritz. 2. G., Wurstfabrik, Inh.: Alex. Goeritz, Revalerstr. 49, ☎ 2065

Göritz, Alex., Fleischermstr., Inh. der Firma A. Göritz, Revaler Str. 49, ☎ 2065.
— Anna, Wwe., Popowstr. 3a, W. 130.
— Jul., Masch., Alexanderstr. 78.
— Iw., Böttcher, Nikolaistr. 48, W. 6.
— Wilh., Fleischer, Hsb., Talsensche Str. 3.

Karl Grünberg, Die besten Gummireifen der Welt.
Matthäistr. № 54, im eigenen Hause. Telephon № 2402.

Eigene Filialen: Mühlenstr., Ecke der Suworowstr., Tel. 325. Hagensberg, Waldstr. 4a, Tel. 3950.
Weberstrasse, Ecke der Altstadt, Tel. 1569. Mitauer Chaussee 12, Tel. 3055.

Karl Grünberg, Matthäistr. № 54, im eigenen Hause. Telephon № 2402. Die besten Gummireifen der Welt.

C. Goerke,
Marstallstr. 2,
Tapisserie-Manufaktur,
Garne jeder Art,
Handschuh-u. Strumpfwaren,
Galanterie- u. Lederwaren,
en gros und en détail.
Uebernahme von Einrichtungen ganzer Magazine dieser Branchen.
Telephon 1403.
Filiale: Alexanderstr. 23.
Tel. 2603.

C. Goerke, 1. G., Tapisserie-W., Inh.: Bernh. Konst. Goerke u. dessen Söhne Paul und Wilhelm Goerke, Marstallstr. 2/4, ☎ 1403, Filiale: Alexanderstr. 23, ☎ 2603.
Goerke, Const., Mitinh. der Firma C. Goerke, Kalnezeem. Str. 12, ☎ 1936.
— Edg., Kfm., Ernestinenstr. 32.
— Fritz Ed.', Dir. d. Akt.-Ges. d. Rig. Papierfabriken, Brauerstr. 12, W. 2.
— Jan, Dw., Mittelstr. 4.
— Jul., Steller, Adolfstr. 15.
— Ludw., Mech., Hospitalstr. 35W37.
— Max-James', Hg., Elisabethstr. 31W10
— P., Gasanst.-Bmt., Altstadt 3W11.
— Paul, Mitinh. d. Firma C. Goerke, Marstallstr. 2/4, W. 11.
— Wilh., Mitinh. d. Firma C. Goerke, Marstallstr. 2/4, W. 11.
Goerms, Arn., Buchhdlr., Gertrudstr. 62.
— Karol., Wwe., Gertrudstr. 62, W. 56.
Görner, Heinr., Hsb., Aelterm. d. Seiler-Amts, Gregorstr. 5, W. 1. Gesch.: Kämmereistr. 2.
Goertchen, C. F., Amts-Buchb.-Mstr., kl. Schmiedestr. 18, wohnt kl. Schloßstr. 21
— Alex., Hg., Waffenstr. 9.
— Osk., Oberlehrer, Schulenstr. 14.
v. Goertz, Alex. Nik.', Unters.-Richter, Schulenstr. 28.
Görtz. Sieh auch Geertz u. Gertz.
— Alex. Joh.', Fabrikbmt., Marienstr. 95W1.
— Amanda, Choristin, Basteiboul. 7W10.
— Anna, Wwe., Romanowstr. 63W11.
— Elfr., Mstrn., Asylstr. 18, W. 13.
— Fed. Jw.', Ing.-Techn., Traktions-Chef, Nikolaistr. 63.
— Hulda Wilh.', Fabrikbmtn., Asylstr. 18
— Jak., Werkmstr., Goldinger Str. 1.
— Moritz Wilh.', Hg., Bikkern. Str. 31
— Olga Friedr.', Auss., Romanowstr. 19
— Osk. Alex.', Vorarb., Alexisstr. 3W4.
— Theod., Montör, Pernauer Str. 11.
— Wilh., Schlosser, Marienstr. 95.
Optische Anstalt C. P. Goerz, 2. G., Fabr. optischer Instrum., Inh.: Karl Paul Goerz, Friedenau bei Berlin, Nikolaistr. 81, ☎ 4507.
Eduard Goeschel, 2. G., Fabrik techn. Gewebe, Inh.: Adele Goeschel, geb. Schweinfurth. Prok.: Georg Teichmann und Karl Goeschel, Alexanderstr. 196, ☎ 463.
Julius Goeschel, 1. G., Leder- u. Kommissionsgeschäft. Inh.: Karl Andreas Goeschel, Prokurist: G. Teichmann, Weberstr. 8, ☎ 546.

Goeschel, Adele, geb. Schweinfurth, Inh. d. Firma Eduard Goeschel, Alexanderstr. 196, W. 1.
— Alex. Ed.', Fabrikbmt., Mühlenstr. 34a
— Benj. Ed.', Buchhdlr., Gertrudstr. 60
— Charl., Frau, Romanowstr. 47, W. 8.
— Ed., Amts-Fleischermstr., Anglikanische Str. 5W10.
— Ed., Buchhdl., Inhaber Caspar, Weberstr. 20, ☎ 5560.
— Eug., Bmt., Ritterstr. 7.
— Eva, Wwe., Schuhmacherstr. 3.
— Georg, Sägemühle u. Kwh., Oskarstr. 3, ☎ 4967.
— Joh., Hg., Alexanderstr. 103, W. 36.
— J., Frl., Hgn., Romanowstr. 47W8.
— Karl, Inh. d. Firma Jul. Goeschel, Mitinh. d. Firma Rig. Lederfabr. Louis Zietemann, Prok. d. Firma Ed. Goeschel, Todlebenboul. 6W5, ☎ 1197.
— Math., Wwe., Elisabethstr. 75W13.
— Paul, Rennpferdebes., Karolinenstr. 7.
— Wold. Joh.', Fabrikbmt., Romanowstr. 47W8.
Götsch, Andr., Brieftr., Olivenstr. 3a.
v. Goetschel, Dagmar, geb. Schmidt, Dr.-Wwe., Pensionsinh., Elisabethstr. 29, Villa Marianne, ☎ 4340.
Göttlich, Friedr. Fr., Stabskapt., Schulenstr. 32W2.
Göttling, Alex. Rud.', Hg., 2. Weidendamm 25W14.
— Alw., Wwe., Martastr. 9.
— Herm. Joh.', Portier, 2. Weidend. 25.
— Math., Frl., 2. Weidendamm 25.
— Rud. Joh.', Fabrikbmt., 2. Weidendamm 25.
— Wally, Hgn., 2. Weidend. 25.
— Wilh. Aug.', Fabrikbmt., Kaisergartenstr. 6a, W. 14.
v. Götz, Alex. Hugo, Aeltester gr. Gilde, Inh. d. Firma G. F. Schultz, Dir. d. Akt.-Ges. Otto Erbe, Theaterboulev. 4, ☎ 1333.
Goetz, Ad., Prok. d. Firma A. Walter, Wolgundsche Str. 16bW10.
— Ferd. Wilh.', Werkmstr., Schwartzenhöfsche Str. 11.
— Georg Jak.', Hg., Marienstr. 8W26.
— J., Frl., Alexanderstr. 31.
— Joss., Färberei, Suworowstr. 100.
— Kath., Wwe., 1. Weidend. 3W10.
— Meta, Frl., Fruchtstr. 16, W. 3.
— Otto, Hsverw., Kalnez. Str. 44.
— Rud., Schlosser, Rumpenhöfs. Str. 8.
— Sofie, Frl., Konv. z. heil. Geist 5W3.
— Wilh., Schlossermstr., Suworowstr. 39
Goetze, Ed. Karl', Bankbmt., Taubenstr. 6.
— Joh., Kassir., Ballastdamm 3.
— Krist., Wirtin, Ballastdamm 2a.
Götzel, Art., Montör, Friedensstr. 8W28.
Goetzke, Th., Hg., Grabenstr. 4.
Goga, Ad., Schuhm., Mosk. Str. 168.
Gogis, Dav. Jak.', Bahnbmt., Dorpater Str. 20W5.
— Joh. Setzer, Dorpater Str. 15W5.
— Pet., Schuhm., Feldstr. 10W1.
Gogollew, Marie, Frau, Gertrudstr. 45.
Gogolinski, Kas., Maurer, Säulenstr. 49.
Gohne, Joh., Telegr.-Bmt., Friedensstr. 6
Gohr, N., Pauluccistr. 5, ☎ 3721.
Gohs, Wold., Ing., Albertstr. 8.
Gohsch. Sieh auch Gosch.
— Andr., Dw., Antonienstr. 6, W. 15.
— Joh. Andr.', Fabrikbmt., Alexanderstr. 170W9.
— Theod. Andr.', Fabrikbmt., Alexanderstr. 170.
Gohsen, A., Telegr.-Bmt., Karolinenstr. 33
Golandschikow, Theod. Joh.', Hg., Revaler Str. 9.
Golasch, Rob., Auss., Dünab. Str. 7.
Golaschewski, Andr. Oss.', Bürodiener, Schlocksche Str. 35a.
Golban, Nik. Dm.', Bahnbmt., Gertrudstr. 67.
Golbatschew, Jw., Schaffn., Kathol. Str. 38
Golchmann, Karl, Bmt., Matthäistr. 89a.
A. Gold, 2. G., Modewaar., Inh.: Abr. Gold, Sünderstr. 15, ☎ 2162.
Gold, sieh auch Golt.
— A. jun., Sünderstr. 14, W. 11.
— Abr., Inh. d. Firma A. Gold, Sünderstr. 14.
— Chaje, Frau, Newastr. 23.
Goldarbeiter, Anna, Dentiste, Spr. 10—1 u. 3—6, Alexanderstr. 28W2.
— Ilja Lew', Ing., Alexanderstr. 28W2. ☎ 5744.
Goldbek, Amalie Jul.', Hgn., Mühlenstr. 36W2.
— Ed. Jeppe', Korresp., Mühlenstr. 36.
— Jeppe Hansen, Aeltest. d. St. Joh.-Gilde, Amts-Böttchermstr., Mühlenstr. 36, W. 2, ☎ 2691, Werkst.: Grünstr. 9.
— M., Waschanst., Mühlenstr. 20.
E. M. Goldberg, 1. G., Holz, Inh.: Elja Goldberg, Antonienstr. 12, ☎ 2553 Schustersholm, ☎ 1284.
S. Goldberg, 2. G., Manufakturwaren, Inh.: Sissel Goldberg, Asylstr. 33.
Goldberg, Alex., Schndr., Smolenskerstr. 7
— Ans, Hg., Torfstr. 8.
— B., Manufakt.-W.-Hdlg., Dampfstr. 76.
— Behr, Hdlr., Moskauer Str. 29W1.
— Chaim, Hdlr., Smolenskerstr. 2, W. 8.
— D., Schndr., Marienstr. 5, W. 30.
— Dav., Schndr., Moskauer Str. 28W4.
— Elja, Inh. d. Firma E. M. Goldberg, Antonienstr. 12W3.
— Emma, Kfm.-Wwe., Brunnenstr. 2W6.
— Fritz, Dw., Katharinendamm 4.
— G., Hg., Mühlenstr. 58, W. 12.
— H., Koch, Newastr. 25, W. 23.
— Heim., Kfm., Sprenkstr. 13W14.
— Heinr., Ing., Moskauer Str. 273W5.
— J., cand. rer. merc., Wallstr. 4W8.
— J. M., Bankbmt., Marienstr. 5.
— Jak., Damenkl.-Hdl., Alexanderstr. 58
— Jan, Zuschndr., Schreyenb. 1, 38.
— Jan Pet.', Werkmstr., Mühlgraben. Str. 9W43.
— Jan Pet.', Maler, Säulenstr. 49W6.
— Joh., Schlosser, Pokrowstr. 18, W. 6.
— Joh., Tapez., Dünaburger Str. 42.
— Joh., Tschlr., Alexanderstr. 69W19.
— John, Geschäftsf. d. Firma Ch. Jürgensohn, Margaretenstr. 20.
— Jul., Wwe., Thronfolgerboul. 33.
— Konst., Hg., Nikolaistr. 74.
— Leiser, Wraker, Moskauer Str. 42.
— M., ebr. Lehrer, Eliasstr. 7.
— M., Hdlr., Marienstr. 5, W. 14.
— Marie, Schndrn., Gertrudstr. 45, Q. 2.
— Morduch, Schndr., Mosk. Str. 101.
— Osk., Bildh., Nikolaistr. 31.
— Owsei, Schndr., Mosk. Str. 14.
— Pet., Töpfer, Popowstr. 3aW148.
— Sissel, Inh. d. Firma S. Goldberg, Asylstr. 33.
— Sore, Hdlrn., Moskauer Str. 29.
— Wolf, Mech., Romanowstr. 36, W. 21, ☎ 5192.

Wein- u. Austern-Stuben
Basteiboulevard Nr. 2, Telephon Nr. 80.
Otto Schwarz.
Wein-, Delikatessen- u. Cigarren-Lager
Basteiboulevard, Ecke der Kalkstrasse.

K. Goldblatt, 2. G., Drogen, Inh.: Prov. Konrad Goldblatt, Marienstr. 32 ☎ 1842.
Goldblatt, Boruch, Schuhm., Palissadenstr. 33, W. 8.
— Jak., Schuhm., Dünaburger Str. 22.
— Jw., Schuhm., Moskauer Str. 98.
— Jw., Schuhm., Suworowstr. 74.
— Konr., Provis., Inh. der Firma K. Goldblatt, Marienstr. 32, ☎ 1842.
— Konst., Schuhm., Jaroslaw. Str. 37.
— Konst., Schuhm., Mosk. Str. 102.
— L., Klempner, Moskauer Str. 82, W.3.
— M., Klempnerei, Dorpaterstr. 27.
— M., Klempner, Romanowstr. 110.
— P. Jak.', Verk., Sprenkstr. 36.
— R., Wwe., Mühlenstr. 124, W. 8.
— Rosa, Verk., Sprenkstr. 36.
— Sam., Dir. d. Lederfabr. Gebr. Steinberg, Petersb. Ch. 116.
Goldbreit, Jsak, Hdlr., Romanowstr.114.
Golde, Tennis Jak.', Rechtsanw.-Geh., Dorpater Str. 21W2.
Goldenberg, K., Zahnarzt, Spr. 9—11 u. 4—7, Alexanderstr. 1, ☎ 6403.
Goldending, Nik., Schuhm., Mühlenstr.31
Golder, J., Hdlr., Moskauer Str. 75W10.
Goldfeder, Jsr., Geh. d. Bevollm. der Russ. Transp.- u. Vers.-Ges., Dorpater Str. 49, ☎ 2087.
Goldikowsky, L., Sattler, Marienstr. 39.
I. Goldin, 2. G., Galanteriew., Inh.: Leib Goldin, Marstallstr. 12.
Goldin, Afros., Hg., Sadownikowstr. 17.
— Anna, Frl., Dampfstr. 80W7.
— Dav., Bäcker, Gertrudstr. 103.
— Jank., Schlosserei, Marienstr. 68.
— Joh., Restaurat., Mühlenstr. 38, ☎ 6377.
— Jud., Strickanst., Witebsker Str. 10.
— Mow. Abr.', Korresp., Alexanderstr. 83W3.
— Salm., Fleischer, Mühlenstr. 157.
— Wulf, Hdlr., Mühlenstr. 130W9.
Goldinger, S., Kfm., Elisabethstr.103W19
— T., Putzhdl., Sprenkstr. 46.
Golditzki, Pet., Masch., Mühlenstr. 114W1
Goldlaub, Anna, Wwe., Romanowstr. 31.
Goldmann, Ad., Kutscher, Fuhrmannsstr. 32.
— Anna, Frl., Marienstr. 4a, W. 6.
— Arth., Bankbmt., Alexanderstr. 51.
— Elias, Hdlr., Gertrudstr. 39W13.
— Emma, geb. Elverfeld, Klavierlehr., Alexanderstr. 51.
— Fritz, Töpfer, Mühlenstr. 50.
— Gattel, Fleischer, Palissadenstr. 25. ☎ 1909.
— J., Fleischermstr., Jakobstädt. Str. 6. Gesch.: Scharrenstr. 17, ☎ 6011.
— Jank., Fleischer, Sprenkstr. 32, W. 7. Gesch.: Sprenkstr. 39.
— Joh., Kassir., Petrifriedhof 13W9.
— Karl, Böttcher, Adselsche Str. 3.
— Karl Herb. Theod.', Hg., Konv. z. heil. Geist 10W6.
— M., Lampenhdl., Dorpater Str. 36.
— M., Wwe., Artilleriestr. 8W5.
— Olga, Ww., Hospitalstr. 9, W. 11.
— R., Putzhdl., Schmiedestr. 6.
— Rud., Kassier., Kirchenstr. 6, W. 12.
— S. M., Putzhdl., Romanowstr. 50.
— Theod., Privat., kl. Lagerstr. 65.
— Trine, Wwe., Suworowstr. 91.
Goldmeister, Hugo, Tschlrmstr., Jaroslaw. Str. 75W4.
— Jak., Tschlr., Jarosl. Str. 75.

A. Goldring, 2. G., Baumaterial, Inh.: Chaim Aron Goldring, Mosk. Str. 126. ☎ 608.
Goldring, Aron Inh. d. Firma A. Goldring. Moskauer Str. 126. Tel. 608.
— Chaim, Holzhdlr., Mühlenstr.115,W.3.
— Feigel, Holzhdlr., Dorpater Str. 23.
— Mich. Jak.', Geschäftsf., Romanowstr. 35, ☎ 6215.
Goldschmidt & Co., 1. G., Ex- und Importgesch., Inh.: Charles Drishaus, Koll.-Prof.: Herm. Fritzsche u. Ludw. Blumberg, Herrenstr. 5, ☎ 73. Speicher: Dünaufer, ☎ 1583.
Goldschmidt, Chaim, Mützenm., Popowstr. 3aW139.
— Ch., Schuhm., Wiesenstr. 2W19.
— Fritz, Schlosser, Segelstr. 9, W. 13.
— Heinr., Klempner, Hapsaler Str. 21.
— J., Lackierer, Säulenstr. 96, W. 26.
— Jette, Wwe., Sadownikowstr. 29.
— Joh., Mech., Suworowstr. 89W11.
— Joh., Schlosser, Krusenhöf. Str. 9.
— Jsak, Kfm., Romanowstr. 70b.
— Jsr., Holzhdlr., Romanowstr. 54W11.
— Nik., Schlosser, Pernauer Str. 20.
— Mowscha, Hdlr., Jakobstädt. Str. 8.
— Pet., Schlosser, Suworowstr. 89, W. 15.
— Trine, Wwe., Wiesenstr. 1W3.
W. Goldstein, 1. G., Galant.-Waren, Inh.: Wolf Goldstein, Marstallstr.16, ☏ 1048.
Goldstein & Masur, 2. G., Manufakturwaren, Inh.: Leib Goldstein u. Susel Masur, Weberstr. 14, ☎ 6165.
Goldstein, Leib, Mitinh. d. Firma Goldstein & Masur, Felliner Str. 1W14.
— Wolf, Inh. d. Firma Wolf Goldstein, Marstallstr. 16, W. 1.
Goldwasser, Sam., Seifens., Palissadenstr.39
v. Golejewsky, A., Frl., Thronfolgerb. 23.
Goletz, Jw., Bmt., Peterholm. Str.6W19.
Golewski, Jos., Schuhm., Rumpenhöfsche Str. 4, W. 7.
Golian, Hedw., Wwe., Felliner Str. 12.
Goliat, J., Zimmerm., Lubahnschestr. 24.
— Marie, Hdlrn., kl. Grabenstr. 4.
Golikow, D. W., Fabr.-Bmt., Säulenstr. 91W24.
Golin, B., Kwh., Mosk. Str. 138a.
— Jak., Holzhdlr., Sprenkstr. 75, ☎ 5256.
— Jsak, Schuhw.-Hdl., Mosk. Str. 253.
Golinsky, Olga, Wwe., Windstr. 7, W. 13.
— Adam, Maler, Moskauer Str. 29W10.
— Olga, Frau, Alexanderstr. 31W3.
— Pet., Wächter, Moskauer Str. 259.
Goljutschonok, Ant., Maurer, Palissadenstr. 43W34.
Golkin, Jw., Maler, Sadownikowstr. 18.
Golobitzki, Emma, Wwe., Säulenstr. 76
Golobtinow, Olga, Fruchthdl., Suworowstr. 28a.
Golodez, W. M., Kfm., Elisabethstr. 20.
Golodowski, A., Hdlr., alte Mit. Str. 13
Goloktionow, Mich. Jw.', Hdlr., Romanowstr. 58.
Golossow, Jw., Schloss., Dorp. Str. 88.
Golostschapow, Nik. Jw.', Hg., Suworowstr. 21W10.
Golotin, Pet. Pet.', Hsb., Fruchtstr. 2.
Golowatschew, Jewt., Schaffn., Dünaburger Str. 53, W. 12.
Golowin, Anat. Dm.', Hg., Säulenstr. 77W7.
— Dim., Oberst a. D., Suworowstr. 56.
— S., Lehrerin, Dorpater Str. 41W5.

Golowinow, Jw., Schuhm., Gertrudstr.91
Golownitsch, S., Bahnbmt., Friedensstr.8
Golowoschkin, Mich., Masch., Schreyenbusch 3, 2.
Golowtschiner, Jtzka Verk., Marienstr. 1.
Golstein, Leiba, Hdlr., Felliner Str. 1.
A. Golt, 2. G., Buchhdl., Inh., Aug. Golt, Suworowstr. 5, ☏ 5725.
Golt. Sieh auch Gold.
— Dav., Buchhdlr., Geschäftsf. d. Spar- u. Vorschußk. d. Rig. Handw., Dorpater Str. 20.
— Karl Dav.', Hsb., Ritterstr. 121. ☏ 5614.
Goltz, Friedr., Steuerverw.-Bmt., Duntenhöf. Str. 11.
— Dav., Mützenm., Uferstr. 63W12.
— Emilie, Wwe., Alexanderstr. 78W77.
— Joh. Fr.', Fabrik-Direkt., Duntenhofsche Str. 11.
— Otto, Schlosser, Krebsstr. 23W17.
Golub, Joh., Tschlr., Mühlenstr. 23W14.
— Adam, Hdlr., Schreiberstr. 1.
Golubejew, K. Al., SR-Wwe., Säulenstr. 9.
S. K. Golubew, 2. G., Farben, Inh.: Sawin Golubew, Schmiedestr. 6.
Golubew. Sieh auch Golubow.
Golubew, Eug., Hg., Hospitalstr. 35.
— J., Frisirsalon, Wolgund. Str. 29.
— K., Zeichner, Marienstr. 45.
Golubinski, Paw., Schndr., Asternstr. 2.
Golubitzki, Ant., Schuhm.-Mstr., Katharinendamm 20a.
Golubkin, Wlad., Aufs., Mosk. Str. 261.
Golubow. Sieh auch Golubew.
Golubow, Ant., Kol.-Hdl., Gertrudstr. 29
— Aks., Wwe., Dünaburger Str. 3.
— Andr., Hdlr., Jaroslaw. Str. 25.
— Ant., Hdlr., Nikolaistr. 43.
— Art., Tschlr., Hospitalstr. 8W13.
— Aug., Kwh., Sprenkstr. 57.
— Emil, Hdlrn., kl. Bergstr. 6.
— Jewd., Frau, Säulenstr. 40W13.
— Joh., Elektr.-Mont., Sadownikowstr. 37W12.
— Joh. Bogd.', Diener, Walzwerkstr. 3.
— K., Gärtner, Moorstr. 11a.
— Klim., Korbm., Mühlenstr. 147, W.10
— M., Schaffn., Popowstr. 3aW34.
— M., Teehaus, Sadownikowstr. 37.
— Mark. Wass.', Exped., Sadownikowstr. 37.
— Mich., Zimm., Jarosl. Str. 11.
— Mich. Mich.', Bmt., Lagerstr. 11.
— Tarras Lukjan, Buchhltr., Moskauer Str. 259, Haus 6.
— Wold., Bahnagent, Alexanderstr. 114.
Golubzow, Wawil, Kutscher, Kalugasche Str. 3.
Golwanowski, Jak., Kutscher, Palissadenstr. 1W10.
Golwer, Andr., Hg., Dorpater Str. 101.
— Aug., Tschlr., Wiesenstr. 2, W. 17.
— Jan, Bmt., Suworowstr. 80, W. 55.
Gomel, Jw., Masch., Schreyenb. 5, 8.
Gondrich, Georg Fuhrm., Bienenstr. 6.
Gonschewitz, Osk., Maurer, Sprenkstr. 33
Gontartschuk, Pet., Former, Feldstr. 6.
Gontier, Alice, Lehrn., Alexanderstr. 34.
— Luise, Lehrerin, Alexanderstr. 34.
A. Gontscharow, 2. G., Kwh., Inh.: Alex. Gontscharow, Mühlenstr. 104.
Gontscharow, A. T., Kwh., Gertrudstr.110
— Alex., Kol.-Hdl., Sprenkstr. 60.
— Alex., Kol.-Hdl., Sadownikowstr. 15. ☏ 3052.

Karl Grünberg, Matthäistr. № 54, im eigenen Hause. Telephon № 2402
Die besten Gummireifen der Welt.

Nur importierte Weine in grösster Auswahl.

Karl Grünberg, Matthäistr. № 54, im eigenen Hause. Telephon № 2402. Die besten Gummireifen der Welt.

Goodmann, Charles, Mech.=Werkst., Wallstr. 43, wohnt Bartau. Str. 11.
— Ida, Telefonbmtn., Bartau. Str. 11
— Marie, Tel.=Bmtn., Bartau. Str. 11.
— R., Frl., Telefonistin, Adlerstr. 12a.
— Wilh., Hg., Bartausche Str. 11.
Gooß, Wlad. Jw.', Ing.=Techn., Albertstr. 8.
Gor, Mend., Hdlr., Alexanderstr. 104.
Goratschy, Sergei, Kalefaktor, Theaterboul. 11, W. 20.
Gorbaczewski, Stef., Hsb., kl. Altonaerstr. 8
Gorbadjew, Feod., Tschlr., Dünab. Str. 28
Gorbaschewski, Off., Dw. Romanowstr. 53
Gorbatenko, J. F., Bahnbmt., Romanowstr. 92.
Gorbatow, Wlad., Kol.=Hdl., kl. Palissadenstr. 2W5.
v. Gorbatowski, Alex., Oberst a. D., Schlocksche Str. 10a, W. 3.
Gorbatowski, Val., Markthdlr., Matthäistr. 18.
Gorbatschew, Ant., Zimm., Dorp. Str. 87
Gorbatschewski, Alex., Maler, Bauskesche Str. 78.
— Alex., Schlosser, Maurerstr. 2.
— Serg., Bmt., Säulenstr. 59.
Gorbatschonok, Andr., Zollbes., Schiffsstr. 40W6.
Gorbazewski, Grig., Vorarb., Schreyenbusch 3, 3a.
Gorbel, Sam., Schlosser, Ritterstr. 119.
Gorbikow, P. S., Lehrer, Alexanderstr. 44
Gorbuk, D., Bahnbmt., Paliss. Str. 27.
Gorbunow, Alex. Petr.', Bmt., Lagerstr. 47.
— Dom. P., Limonadenfabrik, Ritterstr. 113.
— Elisab., Wwe., Kurische Str. 6.
— Feod., Hsb., Kurische Str. 6.
— Mich., Buchhdlr., Lagerstr. 47W18.
— Mich. Stan.', Postbmt., Duntenhöfsche Str. 2.
— Pet., Wächt., Hirtenstr. 1W22.
— Xenia, Wwe., Suworowstr. 32.
— Wass., Schndr., Grenzstr. 28.
Gordejew, Leonid Jak.', Pristawsgeh., kl. Petrikirchenstr. 1.
— Ars. Gord.', Werkmstr.=Geh., Fichtenstr. 1.
— Mich., Vorarb., Marienstr. 77, W. 6.
— N., Bmt., Säulenstr. 115.
— Susanne, Wwe., Holmstr. 5.
Gordeitschuk, Alex. Wass.', Bahnbmt., Säulenstr. 84
Gordewski, Pet., Bahnbmt., Kathol. Str. 38
Gordijewski, Pet., Stud., Mosk. Str. 80
Gordin, Benz, Hdlr., Mosk. Str. 42.
— Benj., Lehrer, Moskauer Str. 42W32.
— F., Hdlr., Marienstr. 57.
— M., Hg., Romanowstr. 123W25.
— Mend. Sch., Kfm., Säulenstr. 6W14,
— Oscher Dav.', Kfm., Romanowstr. 47.
— Salm., Ankern., Hasenholm. Ufer 10, ☎ 4961.
— Selda, Hdlr., Sadownikowstr. 23.
D. Gordon, 2. G., Gold= u. Silber=W., Inh.: David Gordon, Weberstr. 13, ☎ 3487.
Gordon, Abr., Schndr., Mosk. Str. 104.
— Chaim, Hg., Industriestr. 3a.
— Chaim, Schuhm., Gertrudstr. 72.
— Dav., Inh. d. Firma D. Gordon, Altstadt 3, W. 6.
— G. M., Sekr. der Don=Agrarbank, 1. Weidendamm 3W3.
— Hel., Wwe., Polotzker Str. 7W9.
— Hirsch, Hsb., Moskauer Str. 97W1.
— J., Dekaturanst., Peitaustr. 9, ⊶ 2114 wohnt Schwimmstr. 23W6.
— J., Hdlr., Romanowstr. 123.
— Jette, Kfm.=Frau, Alexanderstr. 49.
— Ilja, Tapez., Revaler Str. 28.
— Lina, Wwe., kl. Newastr. 8W5.
— M., Hdlr., Newastr. 23, W. 19.
— M., Schuhm., Moskauer Str. 96.
— Mend., Hdlr., Revaler Str. 28.
— Sal., Schndr., Romanowstr. 118.
Gorelik, G. J., Holzhdlr., Fellinerstr. 3. ☎ 3901.
— Elka, Hebamme, Felliner Str. 3.
Gorelow, L., Hsb., Alexanderstr. 169
— Nikita, Gärtner, Alexanderstr. 169.
Goretzki, Hel., Wwe., Matthäistr. 54.
S. Gorfunkel, 2. G., Manufakturwaren, Inh.: Schmul (Samuel) Gorfunkel, kl. Petrikirchenstr. 1, ☎ 6068.
Gorges, Aug., Wwe., Pens., Dorpaterstr. 7.
— E., Oekonom im Lepra=Asyl, Leprosorium, Trehlingsbusch.
— Eug., Techn., Bickern. Str. Leprosor.
— Wilh., Arn.', Koll.=Prof. d. Firma Russ. Rheinische Bleifarbenfabrik, Ritterstr. 18W4.
Gorjatschow, Theod., Schndr., Mühlenstr. 134, W. 12.
Gorin, Nadeshda, Hsbn., Jarosl. Str. 9.
Gorinski, Mar., Frl., Thronf.=Boul. 2.
Gorit, Dav., Masch., Revaler Str. 28.
— Reng., Hdlr., Revaler Str. 28.
Gorkin, Jes., Schuhm., Grabenstr. 15.
Gorklewitz, R., Rentn., Trehlingsstr. 4.
Gorkow, Nikit. Maiw.', Bahntelegr.=Bmt., Eliasstr. 3.
Gorkunow, Wlad. Wl.', Kapt., Matthäistr. 22, W. 14.
— Sofie, Kapt.=Wwe., Nikolaistr. 52.
Gornitz, Pet., Stellm., Witebsk. Str. 11.
— Pet., Schaffn., Gertrudstr. 115.
Gornow, L., Hebamme, Säulenstr. 107.
Goroch, Pet., Fuhrm., Sternstr. 20W 12.
Gorochow, Eva, Wwe., Dünamünd. Str. 37
— Alex., Bahnbmt., kl. Palissadenstr. 10.
B. Gorodetzki, 2. G., Konditorei, Inh.: Bronisl. Gorodetzki, Suworowstr. 8.
Gorodetzki, Bron., Inh. d. Firma B. Gorodetzki, Suworowstr. 8.
— Off., Schuhm., Segelstr. 11.
— Wacl. Jul.', Pristaw, Jesuskirchenstr. 6
Gorodjanow, J., Bankbote, Romanowstr. 38.
Gorodowitsch, J., Former, Bärenstr. 1.
Goronetzki, Joh., Hg., Romanowstr. 29.
Gorschanow, Alex., Schndrn., Talstr. 19.
Gorschenikow, Ant., Maurer, Jaroslawsche Str. 30.
Gorschewski, Nik. Mik.', Bahnbmt., Romanowstr. 73W7.
Gorschok, Jan, Hg., Muckenholm. Str. 25.
Gorschow, Mich., Artellschtsch., Bergstr. 15
Gorsky, Meisch., Kaisergartenstr. 2W13.
Gorsohn, Hessel, Schndr., Rotestr. 2,
Gortschenok, Jan, Maler, Jakobstädt. Str. 22W3.
Goruschonkow, Saw., Schlosser, Mosk Str. 112W29.
Gos, J., Malermstr., Thronf.=B. 31.
Gosawelski, M., Masch., Kathol. Str. 15
Gosch, Sieh auch Gohsch.
— A., Dw., Andreasstr. 1.
— A., Wwe., Wendensche Str. 33.
— A., Schlosser, Muckenholm. Str. 15.
Gosche, Aug., Tschlr.=Mstr., Suworowstr. 97, ☎ 3755.
— Christ., Wwe., Fuhrmannsstr. 22.
— Ernst, Dw., Suworowstr. 4, W. 23.
— Jul., Wwe., Hsb., Glockenstr. 7, W. 1.
— Pet. u. Jan., Schmied, Torfstr. 6W9.
Goschtowt, Mich., Konditor, Katholische Str. 20, W. 9.
Goschtschitzki, Konst. Georg', HR, Bahnbmt., Nikolaistr. 16.
Gosin, Jan, Schlosser, Artilleriestr. 26W13
Gosler, Jan, Vorarb., kl. Milchstr. 5W7.
Goßling, Benj. Benj.', Spinnmstr., alte Mitauer Str. 52.
Gotlien, Abr., Schuhm., Uferstr. 7.
Gotow, Ferd., Friseur, Gogolstr. 8.
Gottfried, Karl, Fuhrm., Artilleriestr. 61.
— Aug., Schlosser, Schlocksche Str. 53.
Gottfriedt, Helene, Frl., Inspektrice des v. Fischerschen Inst., Romanowstr. 18.
— Elis., Wwe., geb. Beesinski, Säulenstr. 23W11.
— Johannes, Geschäftsf. d. Rig. Unfall-Vers.=Ges., Säulenstr. 18, ☎ 4597.
— Rob. Joh.', vereid. Rechtsanw., Spr. 10—11 u. 3—4, Schmiedestr. 18, ⊶ 2279.
Gotthard, Jan, Maurer, Sprenkstr. 65.
— Dorothea, Wwe., Säulenstr. 83.
Gotthardson, Karl, Kontorbmt., Säulenstr. 55, W. 16.
— Karl, Schmied, Rodenpoiser Str. 3.
Gotthelf, J. M., Klempn., Kathol. Str. 33
B. S. Gottlieb, 2. G., Manufakturwaren, Inh.: Benj. Samel Gottlieb, Herrenstr. 15, ⊶ 6368, Dünamark ☎ 6532.
Russisch-Schwedische Handels- und Industrie-Gesellschaft Karl Gottlieb & Ko., 1. G., landw. Bedarfsartikel, Kommanditgesellschaft, Karl Gottlieb der einz. offene Gesellschafter, Sandstr. 30, ☎ 4823.
Jean Gottlieb, 2. G., Stahl= u. Eisen=W., Inh.: Jean Gottlieb, Moskauer Str. 89.
L. Gottlieb, 2. G., Manufaktur= u. Modewaren, Inh.: Leib Gottlieb, Alexanderstr. 33.
Leopold Gottlieb, 2. G., Drogen, Inh.: Leopold Gottlieb, Alexanderstr. 86, ☎ 4464.
Gottlieb, Alex., Kfm., Kirchenstr. 5W14, ⊶ 4209.
— Alex., Kfm., Mühlenstr. 70.
— Benj., Inh. d. Firma B. S. Gottlieb, Pauluccistr. 6W24.
— Dav., Glaser, Sprenkstr. 23a.
— Ed., Kfm., Mühlenstr. 66.
— Hugo, Dr. phil., Zahnarzt, Spr. 10—12 u. 4—5, Kalkstr. 35, ☎ 3971.
— J., Schlosser, Schreyenbusch 1, 12.
— Jula, Wwe., Atlasstr. 9.
— Karl, Former, Petersb. Ch. 50W2.
— Karl, einz. offener Gesellschafter d. Kommanditges. Karl Gottlieb u. Ko., Schulenstr. 19W3, ⊶ 5304.
— Karl Wik.', Kfm., Nikolaistr. 69b.
— Leib, Inh. d. Firma L. Gottlieb, Alexanderstr. 33W32.
— Leopold, Provis., Inh. d. Firma Leopold Gottlieb, Artilleriestr. 4, W. 3.
— Mend., Inh. der Firma B. Sörensen u. Co., Elisabethstr. 11, W. 6. Tel. 4291.
— Vinc., Priv., Säulenstr. 52W28.
Gottlob, Indr., Vorarb., Selburg. Str. 4
B. Gottschalk, 2. G., Agentur, Inh.: Benj. Gottschalk, Newastr. 12, ☎ 4908

Ch. Jürgensohn, Weingrosshandlung, Wallstr. Nr. 20. Telephon Nr. 106.

Gottschalk, Isr., Lieferant, Dorp. Str. 21.
— Max., Schuhw.-Hdlg., Suworowstr.43
Gottschlich, Hel., Putzm., Schmiedestr. 4.
— Maxim. Jos.', Hg., Schmiedestr. 4.
Gottwald, Franz Franz', Betriebsleiter d. Papierfabr. G. Knopp, Bauskesche Str. 57.
— Theod., Jos.', Tierarzt d. 20. Armeekorps, Albertstr. 6W3.
Gotz, Aba, Kontorbmt., Gogolstr. 12.
— Lawise, Frau, Karolinenstr. 26.
— Max, Arzt, Spr. 9—12 u. 5—8, Sprenkstr. 71, ☎ Tel. 2208.
Gouvernanten-Heim der lit.-prakt. Bürgerverbind., Turmstr. 15.
Gouv.-Bau-Abteilung, im Schloß 22, ☎ 2907. Sieh Register Seite 2.
— Behörde f. Bauernangelegenh., im Schloß 49, ☎ 3053.
— Behörde f. städt. Angeleg., im Schloß 24, Tel. 1331. Sieh Register Seite 2.
— Druckerei, im Schloß 2, ☎ 517. Sieh Register Seite 2.
— -Gefängnis, Peter-Paulsstr. 5, ☎ 478. Sieh Register Seite 2.
— Gefängn.-Abt., im Schloß, W. 17, ☎ 1646. Sieh Register Seite 2.
— Gefängn.-Inspektion, im Schloß, W. 17, ☎ 1549. Sieh Register Seite 2.
— Gend.-Verw. im Schloß, W 9, ☎ 118
— -Regierung, im Schloß, ☎ 1028. Sieh Register Seite 2.
Gouverneurs-Kanzlei, im Schloß 3, ☎ 452 Sieh Register Seite 2.
Gouv.-Verw. f. Bauerangel., im Schloß 49. ☎ 3053. Sieh Register Seite 2.
— Wegebau-Abt., Schützenstr. 4a. Sieh Register Seite 2.
— Wehrpfl.-Behörde, im Schloß 40, ☎ 2490. Sieh Register Seite 2.
Goweiko, Anton Sem.', Packmstr., kl. Petrikirchenstr. 2, W. 7.
— Wilma, Hgn., Herrenstr. 10.
Goweino, P. Jgn., KA. Oberlehrer, Elisabethstr. 77W13.
Gower, Ant., Hdlr., Atlasstr. 3.
Grabasch, Jan, Heizer, Ritterstr. 145.
— Alex., Maler, Ritterstr. 70W7.
— Ernst, Maler, Sprenkstr. 67W9.
Grabbe, Ad., Maurer, Alexanderstr. 109.
— Emilie, Kwh., Talstr. 5.
— Herm., Vorarb., Talstr. 5.
— Konst. Konst.', Bankbmt., Schulenstr.28
— Lisa, Wwe., Hasenstr. 1.
— Magn., Schuhm., Artilleriestr. 40.
— Rob., Gärtn., Laborator. Str. 6.
Grabe, Pet., Maurer, Gertrudstr. 113.
— Mart., Maler, Revaler Str. 89.
— Theod. Jan.', Holzwr., Reimershöfsche Str. 4.
Grabei, Jak., Hsb., Cementstr. 8, W. 1.
Grabeklis, Andr., Zimmerm., Theringer Str. 15.
Grabensteiner, Pet., Werkmstr., Bikkernsche Str. 3.
Grabesch, Joh., Vorarb., Romanowstr.77
Grabis, Jan, Schlosser, Waffenstr. 16.
Grablewski, Bron., Frau, Mühlenstr. 108
Grablowski, Ernst, Dw., Lagerstr. 41.
Grablus, Ans, Priv., Schiffsstr. 5.
Grabowski, Emilie, Hgn., Newastr. 9W46.
— Friedr., Goldschm., Meisterstr. 2.
— Joach. Joh.', Maurer, Gertrudstr. 121
— Joh., Fuhrm., Bäckerstr. 2.
— W., Bahnbmt., Ritterstr. 77.
— W., Bierhdl., Säulenstr. 59.

— Wilh., Schlossermstr., Elisabethstr. 83.
Grabscha, Andr., Schlosser, Kiefernstr. 12.
Gracholski, Elisab., Frau, Hospitalst. 19.
Grachowsky, Friedr., Hsb., Lubahn.Str.22
— Oss., Agent, Dorotheenstr. 7W5.
Grade, Aurel Wilh.', Mitinh. d. Firma Theod. Pychlau, Oskarstr. 7/9.
Gradetzky, W. J., Direktor, Kojenholm. Str. 4
Gradowsky, Aug., Töpfer, Revalerstr. 57c
Gradsenski, Salm., Kfm., Alexanderstr.64
Graef, Adalb. Jul.', Inh. d. Firma Gebr. Kerkovius, Matthäistr. 46a. Tel. 2592.
— Hans, Buchhdlr., Weberstr. 14W8.
Graen, Math., Schndrn., Mühlenstr.29W3
— Ed., Fleischw.-Hdl., Hilfsstr. 10.
Graeper, Edg., Exped., Alexanderstr.147a
Gräser, Jul., Optiker, Säulenstr. 33.
de Graeve, Jean, Schreibmat.-Hdlg., Sprenkst. 23a, wohnt Romanowst.57.
Graew, Wilh., Amts-Fleischermstr., Brunnenstr. 4, Wohn.: Gertrudstr. 29, ☎ 3329.
Gräwski, Max, Geschäftsf., Sprenkstr.16a
Graf, Fanny, Oekon., Ritterstr. 7.
— J., Kwh., Elisabethstr. 21a.
— Ida, Hsbn., Schwartzenhof. Str. 10.
— Jul., Exped., Steinstr. 28W8.
— Marie, Hsbn., Romanowstr. 21, ☎ 5640.
— Wold., Kfm., Romanowstr. 21.
Grafe, Alb. Gottfr.', Jng.-Techn., Bahnbmt., Parkstr. 4W10.
Graff, Arth., Buchhltr., Säulenstr. 56.
Grafische Gesellsch., Alexanderboul. 2W3.
Grafit, Pet., Werkmstr., Revalerstr. 84.
Graffchenis, Jan, Heizer, Ritterstr. 84W4.
Gragert, Emil. u. Paul., Hsbn., Wolgundsche Str. 31.
Grahben, Alb. Christ.', Hg., Schwimmstr. 19.
— Christ., Hg., Alexanderstr. 121.
Grahe, Alex. Theod.', Bmt. d. Gouvern.-Kanzlei, Nikolaistr. 17, ☎ 2350.
Grahm, Alf., Masseur, Elisabethstr. 2.
Grahmann, Ida, Kfm.-Wwe., Georgenstr. 9W3, ☎ 4153.
Grahn, Elsa, Leherin, Kirchhofsstr. 10.
Grahp, Rob., Schlosser, Feldstr. 11W16.
D. Grahwit, 2. G., Traktör, Inh.: Dav. Grahwit, Brückenstr. 2.
Grahwit, Dav., Inh. d. Firma D. Grahwit, Brückenstr. 2.
Graichen, Art., Prok. d. Firma F. Woldemar, Steinstr. 9.
F. Grajewsky, 2. G., Manufakturwar., Inh.: Feige Grajewsky, Karlsstr. 13, ☎ 4030.
Grajewski, Amalie, Wwe., Altstr. 2.
— Franz, Auff., Mühlenstr. 22W4.
— Sam., Hsverw., Mühlenstr. 137W2.
— Sofie, Hsbn., Kaugern. Str. 1.
— Wass. Jos.', Bmt., Revalerstr. 2.
Grainger, John, Fabrikbmt., Nußstr. 7a
Gramann, Joh., Schlosser, Hamannstr. 5
Gramatin, Nik., Tschlr., Mosk. Str. 116
Gramatke, Amalie, Malermstr.-Wwe., Kirchenstr. 33, W. 7.
— B., Frl., Kirchenstr. 33, W. 7.
— Laura, Bahnbmtn., Kirchenstr. 33.
— Otto, Amts-Zimm.-Mstr., Nikolaistr. 60 W. 5, ☎ 4102.
Gramatneek, Pet., Hg., Peterholmstr. 19
— Jurre, Hsb., Thüringensche Str. 40.
Gramberg, A., Werkmstr., Helenenstr. 19.
— Joh., Heizer, Alexanderstr. 40W38.
Gramelski, Jw., Schuhm., kl. Vegesacksholm 5.

H. Grambow, 2. G., Uhren-, Gold- u. Silberw., Inh.: Hermann Grambow, Theaterboul. 4.
Gramkau, Ad. Dav.', Fabr.-Auff., Brückenstr. 5W7.
— Rob., Maurer, kl. Altonaer Str. 16.
Gramogolski, Uhrm., Weißenh. Str. 2.
Gramowitsch, Nat., Schulvorst., Kremonsche Str., Stadtgebäude.
The Gramophone limited, 2. G., A.-G. in England, Bevollm.: Alex. Ohsöling, Pet. Ch. 19, ☎ 1668, Hauptbüro: Alexanderstr. 33, ☎ 5811, Detailgeschäft: Alexanderstr. 33, ☎ 6311.
Grams, Joh., Del.-Hdlg., Alexanderstr.21 ☎ 4427.
Gramtz, Rich., Prok. d. Firma C. W. Hesse, Bischofsstr. 1, Q. 7.
— Erich Rich.', Archit., Bischofstr. 1, ☎ 7035.
— Werner Rich.', Bankbmt., Bischofstr. 1.
„Granada", Restaur., Inh.: Grig. Saitschenok. Suworowstr. 30, ☎ 5395.
Granat, Alma, Lehrn., Olivenstr. 1W5.
— Pet., Werkmstr., Olivenstr. 1W18.
Granatowitsch, Nik., Hg., Elisabethstr. 89
Granberg, Gerh., Hg., Dorp. Str. 45W6.
— Erich, Buchhltr., Mühlenstr. 66.
Grand, Friedr., Hsb., Ringen. Str. 9.
— Fritz, Hsb., Behnensche Str. 10.
Grandan, Jos. Jw.', HR, Jng.-Techn. Bahnrevisor, Kirchhofsstr. 16W7.
Grandauski, Jan, Hdlr., Blumenstr. 9W13
Grandberg, Adele, Hgn., Newastr. 9.
— Paul Wass.', Hg., Newastr. 9, W. 28.
— W., Dw.. Gartenstr. 2a.
Grandenberg, Wilh., Techn., Newast. 26.
v. Grandidier, J., Wwe., Antonienstr. 9
Grandjean, Kath., Frl., Konv. z. heil. Geist 1W8.
Grandkaln, Pet., Privat., Pokrowstr. 12.
Grandmann, Heinr. Kasp.', Untermstr., Druwensche Str. 5.
Grandow, Anna, Strickerin, Blumenstr. 4
Grandowski, Alex., Zollklar., Thronf.-B.27
— Alma, Bmt.-Wwe., Alexanderstr. 61.
— Ans, Weber, Kurische Str. 3a.
— Dora, Dw., Sprenkstr. 7, W. 12.
— Emilie, Wwe., Wolmar. Str. 18W4.
— Jan, Besucher, Thüringen. Str. 1.
— Joh., Gärtner, Bikkernsche Str. 29.
— Joh., Schlosser, Staarstr. 2.
— Pet. Ans', Werkmstr., Martinshöfsche Str. Salamander.
— Ther., Dorotheenstr., 1, W. 2a.
Grandowski, Wilh., Hsb., Kwh. u. Bierhdl., Ebelshöf. Weg 34.
Grandsberg, Christ., Hausbes., Bahnbmt. Augustenstr. 4.
— Jan, Stellm., Karolinenstr. 35.
— Mart., Expreß, Karolinenstr. 34.
Grandt, Fried. geb. Hoyer, Hsbn., Alexanderstr. 134, W. 4.
— Jak., Fuhrm., Alexanderstr. 151W29.
— F. Ch., Oberstleutn., Alexanderstr. 134
Grannikow, F. K., Dom.-Verw.-Bmt., Suworowstr. 92.
Granowsky, E., Bierhdlg., Philippstr. 3.
— Anna, Wwe., Bullensche Str. 7a,
— Ch., Tschlr., Färberstr. 19.
— Jak., Hg., Dorpater Str. 45W8.
— Joh. Wilh.', Auff., Hsb., Kundsingsholm 9, 11.
— Jur., Tischl., Spargelstr. 5, W. 46.
— Karl, Dachd., 2. Weidendamm 15.
— Mart., Buchhltr., Bausk. Str. 2W5.
— Mart., Schlosser, Matthäistr. 89, W. 7.

Karl Grünberg, Matthäistr. № 54, im eigenen Hause. Telephon № 2402. Die besten Gummireifen der Welt.

Eigene Filialen: Mühlenstr., Ecke der Suworowstr., Tel. 325. Hagensberg, Waldstr. 4a, Tel. 3950. Weberstrasse, Ecke der Altstadt, Tel. 1569. Mitauer Chaussee 12, Tel. 3055.

Karl Grünberg, Matthäistr. № 54, im eigenen Hause. Telephon № 2402 **Die besten Gummireifen der Welt.**

Grant, Adolf, Auff., Arensburgerstr. 9.
— Dav., Setzer, Säulenstr. 83W7.
— Emil, Mech., Wolgund. Str. 48.
— Jan, Landw., Altenburgsche Str. 4.
— Joh., Hg., Arensburgerstr. 9.
— Indr., Kwh., Schreyenbusch 2, 44.
— Karl, Dw., Albertstr. 7.
— Mart., Ankern., Hasenh. Ufer 20.
— Rob., Hdlr., Bikkernsche Str. 35.
Grantauske, Karl, Drahtz., Taubenstr. 37
Grante, Andr., Tschlr., Gerberstr. 9W3.
Grantin, Fritz, Dw., Marienmühlenstr. 4.
— Christ., Dw., Mühlgraben. Str. 14a.
— Ernst, Feilenh., Marienmühlenstr.4W5
— Jan, Schlosser, Bullen. Str. 12b.
— Joh., Maurermstr., Mitauer Ch. 29.
— Krist., Hsb., Abaushöf. Str. 19.
— Willis, Schlosser, Ritterstr. 93.
Grantmann, Lise, Wwe., Nummershöffsche Str. 7.
Grantowski, Joh., Glaser, Albertstr.1W24
— Anna, Schndrn., alte Mit. Str. 7.
— Julie, Brothdl., Romanowstr. 14.
Grape, Gottl., Kol.-Hdlg., Theresenstr.6.
Grape, Aug., Zuschndr., Margaretenstr.13
Grapeten, Aug., Bäcker, Pernau. Str.26.
Grapit, Mart., Musik., Kurmanowstr.14.
Grapmann, Dav. A.', Chef d. 2. städt. Postkontors, Zaunstr. 1W7.
— Ed., Hsb., Margaretenstr. 15.
— Jan, Besucher, Säulenstr. 95.
— Joh. Herm.', Werkmstr., Apothekerstr. 34.
— Laur., Schlosser, Palmstr. 9W1.
— R., Veterinärarzt, Suworowstr. 5.
Grasche, Heinr. Heinr.', Reichskontr.-Bmt., Appusensche Str. 3.
Graschin, Jan Mart.', Apoth.-Geh., Augustenstr. 4.
— Wik., Fuhrm., Grenzstr. 2.
Graschis, Stan., Vorarb., Kalnez. Str. 102
Graschulis, Karl, Kellner, kl. Sandstr.10
Graslow, Hilda, Kassier., Gertrudstr.41.
Graslowski, Friedr., Schuhm., Zabelnsche Str. 7.
„Venus", Inhaber A. Grass, 2. G., Schuhwarenfabrik, Inh.: Aug. Graß, Kurmanowstr. 10, ☎ 2032.
Graß, Andr., Kol.-Hdlg., Romanowstr. 24, W. 21.
— Abr., Hdlr., Jesuskirchenstr. 17W9.
— Alex. Friedr.', Hg., Revalerstr.17W8.
— Anna, Priv., Jarosl. Str. 89a.
— Art. Jur', Schiffskapt., Tuckumerstr. 8
— Aug., Inh. d. Firma „Venus", Inh. A. Graß, Marienstr. 4a.
— Aug. Greg.', Fakturist, Matthäistr. 99
— Ed., Tschlr., Sprenkstr. 75.
— Ernst, Stallmstr., Mühlenstr. 42.
— Fritz, Schiffszimm., Katharinend. 11.
— Gust., Töpfer, Matthäistr. 99, W. 23.
— H., Knecht, Marienstr. 99W6.
— Hans, Gerber, Albertstr. 5W12.
— Herm., Strickanst., Ritterstr. 83.
— Jak., Dw., Sternstr. 25.
— Jak., Korkenschndr., Lagerstr.53, W.2
— Jan, Former, Laborator. Str. 25.
— Jan, Vorarb., Stapelstr. 13W2.
— Joh., Hg., Dorpater Str. 20, W. 46.
— Joh., Photogr., Romanowstr. 36,
— Joh., Schlosser, Petersb. Ch. 4W44.
— Jürg., Stauer, Baumstr. 5.
— Jur, Maler, Mühlenstr. 3a.
— Karl Mich.', Speicherarb., Sprenkstr. 61.
— Karol., Wwe., Matthäistr. 93W3.
— Katharine geb. Hebenstreit, kleine Schmiedestr. 19, W. 3.
— Krisch, Schmied, Rumpenh. Str. 7.
— Marg., Hdlrn., Dampfstr. 80, W. 18.
— Mart., Maurer, Hilfsstr. 12.
— Mart., Zollbes., Grabenstr. 8.
— Pet., Bierhdl., Wolmar. Str. 30W19.
— Pet., Maurer, Bärenstr. 9.
— Pet., Maurer, Hilfsstr. 12.
— Pet., Tschlr., Laboratoriumstr. 17.
— Rob., Maurer, Fuhrmannsstr. 4.
Graßberg, Marie, Milchhdlr., Muckenholmsche Str. 9.
Grasse, Krist., Kwh., Säulenstr. 29.
Grassis, Mik., Zimmerm., Artilleriestr.38
— Jan, Hsb., Schreyenbusch 3, 18.
Graßmann, Ant., Hg., Dünamünd. Str. 45.
— A., Kleiderhdl., kl. Schmiedestr. 20.
— Alide Joh.', Auff., Mosk. Str. 1.
— Anna, Wwe., Basteiboul. 9.
— Anna, Wwe., Mühlenstr. 37.
— Ernst, Hsb., Schreyenbusch 4, 16.
— Jan, Tschlr., Meinhardstr. 7W2.
— Joh., ehem. Gutsverw., Mühlenstr.48
— Joh., Tschlr., Ambosstr. 6.
— Jul., Wwe., Schiffsstr. 28.
— Karl, Schmied, Falckenstr. 1.
— Karl, Schmied, Suworowstr. 97.
— Karol., Wwe., Grasstr. 1.
— P., Schmied, Wolmar. Str. 39.
— Wilh. Vikt.', GS, Pristaw, Dorpater Str. 65, W. 3, ☎ 3445.
Gratschew, Stan., Töpfer, Suworowstr.113
Gratschkow, P., Koch, Kurmanowstr. 10.
Gratschow, Iw., Schndr., Romanowstr.94
Gratz, Joh., Brauer, Hagensberger St.4
Gratzki, Wlad., Frisör, Peterholmstr. 7.
Grau, Joh., Masch., Mühlenstr. 116.
— Marie, Wwe., Rodenpoiser Str. 34.
— Wilh., Hdlr. Mühlenstr. 167, W. 2.
Grabe, Jur, Stauer, Ertellstr. 1.
Grauberg, A., Kellner, Mühlenstr. 102.
— Alfr. Sigism.', Hg., Säulenstr. 91.
— Dor., Wwe., Säulenstr. 91W19.
— Karl, Hg., Romanowstr. 73.
— Marie, Wwe., Konv. z. heil. Geist7W5
— Olga Sigism.', Oberauff., Säulenstr. 91.
— Wold. Sigism.', Fabrikbmt., Unionstr. 23.
Graubin, Andr., Zimm., kl. Lagerstr. 1.
— Anna, Wäsch., Helenenstr. 5W4.
— Joh., Bmt., Sprenkstr. 62, W. 47.
— Joh., Mech., Alexanderstr. 152, W.8.
Graubitz, Fritz, Portier, Petersb. Ch. 12.
— Jean Jan', Postbote, Fruchtstr. 1.
— Jul. Jan', Müller, Pet. Ch. 6.
Graud, Amal., Frisöse, Schmiedestr.15W5
Graude, Ans Ten.', Vorarb., Dorotheenstr. 22.
Graudewitz, Joh., Postbmt., Newastr. 26.
Graudin, A., kl. Sandstr. 11W7.
— Adam, Schndr., Schiffsstr. 5.
— Ad. J., Postbmt., Turgenjewstr. 1.
— Andr., Hsb., Vegesacksholm 8.
— Anna, Frau, Hospitalstr. 10, W. 19.
— Art., Schornsteinf., Mosk. Str. 186.
— Aug., Bierhdl., Revaler Str. 45.
— Aug., Hdlr., Alexanderstr. 113.
— Christ., Tschlr., Marienstr. 129, W.2.
— Ed., Apoth., Apothekerstr. 16.
— Emma, Frau, Schreyenbusch 2, 14.
— Ernst, Buchhltr., Alexanderstr. 118.
— Georg, Gärtner, Industriestr. 26.
— Herm. Iw.', Kontorbmt., Alte Mitauer Str. 25.
— J., Schaffner, Gertrudstr. 109.
— Jak., Maurer, Mühlenstr. 20.
— Jan, Hsb., Kandauer Str. 32.
— Jan, Milchhdlr., kl. Vegesacksholm 27
— Jan, Schmied, kl. Altonaer Str. 20
— Jan, Schndr., Färberstr. 11.
— Jan, Stauer, Katharinenstr. 2, W. 6
— Joh., Mech., Artilleriestr. 33, W. 6.
— Jul., Bmt., Wendensche Str. 5.
— K., Vorarb., Unionstr. 5W25.
— Karl, Dreher, Rumpenhöfsche Str.19
— Karl, Feldscher, Mittelstr. 11.
— Karl, Hsb., Jutestr. 4.
— Karl, Maler, Marienstr. 123.
— Krisch, Holzhdlr., Alexanderstr. 10
— Krisch, Maurer, Mittelstr. 11.
— M., Portier, Kurmanowstr. 16.
— Mart., Seifens., Laborator. Str. 28
— Marz, Maurer, Bärenstr. 9.
— Mich., Kutscher, Suworowstr. 33, W. 6
— Pet., Bmt., Matthäistr. 74.
— Pet., Klempner, Alexanderstr. 115.
— Pet., Zimmerm., Hospitalstr. 10.
— Pet. Wold.', Gärtner, Alexanderstr.51
— Sim., Maurer, Atgasenscher Weg 18
— Trine, Wwe., Pokrowstr. 15.
— Wilh., Arzt, Spr. 10—12 u. 4—6, Dorpater Str. 21W9.
— Wold., Schlosser, Feldstr. 4.
— Wold. Joh.', Hg., Wenden. Str. 8W1.
Gebrüder Grauding, 2. G., Manuf.-W., Inh.: John und Alfred Grauding, Kalkstr. 17, ☎ 1326
Grauding, Jan, Zimmermstr., alte Mit. Str. 21.
— Alfr. Franz', Mitinh. d. Firma Gebr. Grauding, Kalkstr. 23, ☎ 4290.
— Joh. Georg', vereid. Rechtanw. Suworowstr. 24/26, ☎ 3359.
— John Franz', Mitinh. d. Firma Gebr. Grauding, Schmiedestr. 18, ☎ 4292.
— Iw., Oberstleutn., Bat.-Kommandör, Zitadelle 47.
— Iw. Iw.', Schaffn., Romanowstr.59.
— Karl Mich.', Buchhltr., Alexanderstr. 34W7.
— Mich., Bmt., Kirchenstr. 31W15.
— Otto, Korresp., Alexanderstr. 36.
— Sus., Wäscherin, Gerberstr. 13, Q. 12
Grauds, Fritz, Hsb., Pleskodahlstr. 13.
— Joh., Kunstmaler, Mühlenstr. 25W4.
— W., Kol.-Hdl., Pleskodahlstr. 13.
Grauel, Paul, Maurer, Adselsche Str. 10.
Grauen, Konst., Inh. der Firma V. Staden, Mühlenstr. 71, W. 14, ☎ 4614
Grauer, Karl, Agent, Kandauerstr. 43.
Graumann, Alex., Hgn., Ballastdamm 44.
— Alex., Lackirer, Waffenstr. 16.
— Andr., Tschlr., Dünaburger Str. 35.
— Art., Theaterdiener, Hilfsstr. 13.
— Christ., Wwe., Ballastdamm 44.
— Jak., Schmied, Rodenpois. Str. 58W2.
— Joh., Schlosser, Hilfsstr. 13.
— Wold., HR, Mag. pharm., Inh. d. Gertrud-Apotheke, Gertrudstr. 79 ☎ 2611.
Grauner, Heinr., Hg., Wenden. Str. 8.
Karl Graupner, 2. G., Leihkasse, Inh.: Wilh. Graupner u. Karl Hahn-Banisch, Theaterstr. 12, ☎ 1827.
Graupner, Wilh. Karl', Mitinh. d. Firma Karl Graupner, Romanowstr. 37W5.
Grauschenis, Andr., Schlosser, kl. Palissadenstr. 8.
Grauschinis, Ad., Fuhrm., Wolmar.Str.17
— Iw., Hdlr., Dünaburg. Str. 49W16.
— L., Bahnbmt., kl. Palissadenstr. 8.
Grauschlis, Emma, Wwe., Meisterstr. 2.
— Marie, Wäsch., kl. Lagerstr. 41.
Grausdin, Alex., Schlosser, Marienstr. 62

Wein- u. Austern-Stuben Basteiboulevard Nr. 2, Telephon Nr. 80. **Otto Schwarz.** **Wein-, Delikatessen- u. Cigarren-Lager** Basteiboulevard, Ecke der Kalkstrasse

Künstliche Mühlsteine
Müllerei-Bedarfsartikel
K. Grause
Karlsstrasse 17, Tel. 5781.
Postfach 961.

. **Grause**, 2. G., Mühlsteine und Maschinen, Inh.: Kristoph Grause, Karlsstr. 17, ☎ 5781.
rause, Bernh., Diener, Romanowstr. 13.
- Anna, Wwe., Pens., Dorpat. Str.56.
- Ernst, Masch., Sprenkstr. 52.
- Jan, Schlosser, Ritterstr. 75b.
- M., Kol.-Hdl., Paulucci str. 2, W. 15.
- Mich., Kol.-Hdl., Suworowstr. 6W10.
rauß, Heinr. Karl', Werkmstr., Mühlenstr. 34a.
rave, Marie, Frl., Klassendame, Nikolaistr. 2, W. 3.
raver, Chr., Schiffskapt., Tempelstr. 3.
rawa, Gotth., Hg., Dorpater Str. 7W2.
rawe, Alex., Schlosser, Alexanderstr. 180
- J., Musiker, Revaler Str. 21.
- Jak., Hdlr., Suworowstr. 120, W. 2.
- Jan, Fuhrm., Marienstr. 109, W. 4.
- Joh., Elektrotechn., Seestr. 19.
- Joh., Steuerm., Kohlenstr. 1.
- Krisch, Hsb., Waggonstr. 12.
- Lisa, Wwe., Dorotheenstr. 23.
rawel, Alex., Bmt., Gertrudstr. 108.
- Dav., Vorarb., Schreyenb. 8, 5a.
- Ernst, Töpfer, Pleskodahlstr. 9.
- J., Schiffskapt., Dorotheenstr. 16.
- Joh., Sattler, Rumpenhöf. Str. 2.
- Joh., Schlosser, Bachstr. 10, W. 6.
- Karl, Hsb., Rumpenhöfsche Str. 2W11.
- Leonh., Priv., Säulenstr. 49a.
- Mich., Maurer, Asylstr. 18.
rawelsin, Jan, Stadtbmt., Rumpenhöfsche Str. 17W20.
- Leop. Jan.', Hg., Matthäistr. 28.
- P., Schlosserei, Sprenkstr.24, ☎ 4550.
- Pet., Hsb., Hdlr., Stahlgießereistr. 11
rawelson, Anna, Wwe., Augustenstr. 9.
- Ed., Zimmerm., Karolinenstr. 7W37.
- Jan, Fuhrm., Revaler Str. 75W8.
rawer, Andr., Hsb., Sekr. d. Kreispol.-Verw., Gertrudstr. 84, W. 16.
- Jan, Tschlr., Ebelshöf. Str. 4a.
- Jgn., Gärtner, Jutemanufakt. am Stintsee.
- Pet., Zimmerm., Gesellenstr. 23W7.
rawes, Alex., Hsb., Ballastdamm 36.
- Krist., Wwe., Katharinendamm 17.
rawin, Alex., Gravör, Hapsaler Str. 12
- Aug., Schmierer, Uferstr. 65, W. 7.
- Elise, Schndrn., kl. Lagerstr. 21W7.
- Mart., Zimmerm., Kathol. Str. 38.
- Pet., Schlosser, Artilleriestr. 23.
rawis, Christ., Wwe., Krebsstr. 23W41.
- Jan, Vorarb., Alexanderstr. 166.
- Rob., Tschlr., Romanowstr. 35W40.
rawischko, Jw., Schuhm., Alexanderstr. 163.
rawiski, Rom., Tschlr., Kalnez. Str.70.
rawit, Andr., Schuhm., Romanowstr. 53
- A., Wwe., Wendensche Str. 37.
- Aug. Herm.', Fabrikbmt., Dorpater Str. 20.
- Berta, Schndrn., Ritterstr. 115W133.
- E., Kol.-Hdl., Kramerstr. 8.
- Jan, Schuhm., Pokrowstr. 7.
- Joh., Schmiedemstr., Witebskerstr. 41.

- K., Hdlr., Mühlenstr. 23, W. 7.
- Karl, Dw., Matthäistr. 50, W. 12.
- Lisa, Schndrn., Duntenhöf. Str. 2W3.
- Mart., Lackirer, Duntenhofsche Str. 32.
- Minna, Wwe., Dorpater Str. 20.
Greb, Arn. Jw.', Prok. d. Firma Kniep & Werner, Elisabethstr. 33, W. 3, ☎ 2751.
Grebe, Osk., Fleischer, Goldingerstr. 17.
- Heinrich, Hsb., Fabrikbmt., Taubenstr. 21.
Grebel, Karl, Buchhdlr., Elisabethstr. 31.
Grebenschtschikows Armenhaus, Grebenschtschikowstr. 1, ☎ 2549.
Sieh Register Seite 2.
Grebenschtschikow, Schule, Mosk. Str. 112.
Grebin, Alfr. Ed.', Buchhltr., Sprenkstr. 34, W. 19.
- Edg. Alex.', Bahnbmt., Elisabethstr.7.
- Emma Ed.', Koresp., Elisabethstr. 7.
Greble & Rewien, Asphalt.-Gesch., Mühlenstr. 84, ☎ 842, u. Mosk. Str. 1, ☎ 3642.
Greble, J., Asphaltleger, Marienstr. 13.
- Aug., Mälzer, Hapsaler Str. 9.
Grebside, Joh., Schuhm., Jesusk. Str. 13.
- Joh., Hsb., Kartoffelstr. 7b.
Grebst, Mary, Wwe., Alexanderstr. 2.
Grechno, Lasar, Schaffn., Schreyenb. 1, 36
Grecht, Emma, Wwe., Waldstr. 12.
Grecker, Alex. Joh.', Fabr.-Bmt., Tempelstr. 4W6.
Gredsen, Jan, Agent, Ritterstr. 75a.
- Rich., Brandmstr., Turgenjewstr. 2.
Gredunow, Eug., Bahnbmt., Gertrudstr. 84W9.
Greebe, Jan, Müller, Katharinend. 23.
Greeda, Karol., Wwe., Alexanderstr. 78.
Greel, F. Nik.', Schndr., Dünab. Str.35
Green, Anna, Fuhrhltrn., Bärenstr. 24.
- Anna, Wäsch., Soldatenstr. 11.
- Ans, Hsb., Nußstr. 3, W. 2.
- Chr., Fuhrm., Hsb., Katharinend. 33.
- Jan, Agent, Marienstr. 113.
- Joh., Elektrotechn., 1. Weidend. 3.
- K., Marktstandgeld-Kassir., Schmiedestr. 18.
- Mich., Fuhrm., Katharinendamm 33.
Grees, Sim., Bäcker, Wenden. Str.19W25
Greese, Arth., Bahnbmt., Säulenstr. 115
- Jan, Hsb., Bauskescher Weg 12.
- Jan, Hsb., Champetresche Str. 63.
- Karl, Schlosser, Ernestinenstr. 43.
- Wille, Heizer, Sprenkstr. 33, W. 3.
Greesis, Pet., Hdlr., kl. Lagerstr. 26.
Grefan, Ed., Hsverw., Fockenhöf. Str.18
Greger, Dor., Schndrn., Ritterstr.59W10.
Gregoletto, Guido Guiseppa', Korresp., Reimersstr. 1W17.
Gregor. Sieh auch Grigor.
Gregor, Aug. Karl', Vorarb., Beamtenstr. 1W6.
- Fritz, Fabrikbmt., Wolmar. Str. 21.
- Pet., Buchb., Gertrudstr. 62W43.
Gregorius. Sieh auch Grigorius.
Gregorius, Viktors-Wwe., Marstallstr.24
Gregowski, Jw., Feilenh., Torgelstr. 1.
Gregus, Jw. Emerik', GS, Chef der Detektivpol., Jungfernstr. 9, W. 1, ☎ 1020.
- Anna, Frau, Alexanderstr. 108.
- Jos., Klempner, Simonstr. 6, W. 2.
Grehbe, E., Schuhm., Königsstr. 33.
Grehp, Lina, Hsverw., Suworowstr.74W2
Grehwe, Joh. Mich.', Bierverl., Mühlenstr. 67W4, ☎ 518.
Greibus, Stan., Zimm., kl. Altonaerstr. 19
Greil, A., Auss., Muckenholm. Str. 27.

- Emil., Frl., Romanowstr. 36, W. 19.
- Kath., Kassir., Säulenstr. 44, Q. 4.
- Reinh., Drechsler-Werkst., Wallstr. 4, wohnt Karolinenstr. 21W8.
Greim, Emilie, Wwe., Romanowstr. 9.
Greimann, Mord., Hdlr., Romanowstr. 161.
Greiner, Andr., Bmt., Alexanderstr. 52.
Greinert, Otto, Glasschl., Dünamündesche Str. 36.
Greipan, Jurri, Träger, Sprenkstr. 20.
Greissin, Jw., Amts-Schmiedemstr., Matthäistr. 29, W. 4.
Greitschus, Alex., Schlosser, Gerberstr. 8.
Greker, Pet., Amtsbote, Romanowstr. 59.
Grekow, Kath., Wwe., Elisabethstr. 103.
Grell, Joh., Schiffskapt., Schonerstr.9W1.
- Foma, Schndr., Sadownikowstr. 37.
- Wilh., Schiffskapt., Nikolaistr. 23.
Gremmer, A., Schlosser, Sprenkstr. 40.

J. F. Grempler, 2. G., Messerschm., Inh.: Julius Fritz Grempler, Schmiedestr. 28, ☎ 7185.

Grempler, J. F., Amts-Messerschm.-Mstr., Inh. d. Firma J. F. Grempler, Schmiedestr. 28W4.
- Rein. Jul.', Hg., Schmiedestr. 28W4.
Grenadin. Sieh E. Rogall.
Grende, Alfr., Diener, Revaler Str. 54.
Grendse, Andr., Hausverw., Artilleriestr. 49, W. 12.
- Joh., Hsb., Bierhdl., Matthäistr. 135.
- Pet., Hsb., Sessausche Str. 4, Q. 1.
Grenge, Jan, Bauleiter, Schulenstr. 4.
- Mart., Hdlr., kl. Lagerstr. 44c.
Grenholm, Elise, Wwe., Matthäistr. 41.
- Otto, Hg., Matthäistr. 41.
Grennewitz, Georg Dan.', Buchhdlr., Katholische Str. 54.
Grenwald, Jak., Schaffn., Ritterstr. 119
Grenz, Thom., Mont., Fuhrmannsstr. 44.
Grenzberg, Jan, Hsb., Allschwangerst.11
Grenzewitsch, J., Meier, Alexanderstr.170
- Minna, Wwe., Fuhrmannsstr. 22.
Grenzion, Karl, Töpfer, Matthäistr. 67.
Grenzis, A., Holzwr., Fischerstr. 11.
Grenzkewitsch, Karl, Kesselschm., Pokrowstr. 10, W. 4.
Grenzthal, Erwin Ludw.', Geschäftsführer, Romanowstr. 62W3.
- Mikk., Dw., Industriestr. 28.
Grenzwache, Kanzlei d. Stabs, Matthäistr. 49, ☎ 1658.
Lazareth: Dorotheenstr. 42, ☎ 3995.
Sieh Register Seite 2.
Grepp, Karl, Tschlr., Mühlenstr. 13.
Grepus, Karl, Fuhrm., Petersb. Ch. 118
Gresa, Ans, Kesselschm., Schlocksche Str. 6.
- Jan, Tschlr., Dorotheenstr. 37.
- Ludw., Musiker, Sprenkstr. 2, W. 49.
Greschnjakow, Nikolai Alex.', Bmt., Ritterstr. 44, W. 61.
Greschtschenko, J., Hdlr., Smolenskerstr.10
Grese, Ed., Kwh., Unionstr. 25.
- Emilie, Schndrn., Marienstr. 80W12.
Gresnis, Mart., Bmt., Suworowstr. 122
Gresser, Wold., KR, Rentn., Karolinenstr. 34, W. 6.
- Heinr., Schlosser, Karolinenstr. 39.
Greste, Andr., Schlosser, Romanowstr.63.
Gretschakow, Andr., Kwh., Küterstr. 8.
Gretschenkow, Andr., Hg., Mönchenstr.1.
Gretschikow, G., Mech., Mosk. Str. 261.
Gretschmann, Otto, Assist.-Arzt, Ritterstr. 7
Gretschus, Marie, Wwe., Suworowstr.97.
Gretter, Jurre, Tschlr., Helenenstr. 5.
- Jan, Kellner, Gertrudstr. 65, W. 16.

Karl Grünberg, Die besten Gummireifen der Welt.
Matthäistr. № 54, im eigenen Hause.
Telephon № 2402

Nur importierte Weine in grösster Auswahl.

Karl Grünberg, Matthäistr. № 54, im eigenen Hause. Telephon № 2402 Die besten Gummireifen der Welt.

Grevé, Emil Andr.', Kand. Chem., Bevollm. d. Ges. Prowodnik, 1. Weidendamm 11, W. 2.
— Karl, Oberlehr., Taubenstr. 32.
J. E. Grewe, 2. G., Chem. Produkte u. Seilerwaren, Inh.: Arv. Lübbe, Marienstr. 31, ☎ 2616.
Grewe, Amal., Wwe., Hausverw., Ritterstr. 51, Q. 2.
— Elise, Suworowstr. 44W9.
— Fr., Fleischermstr., Waffenstr. 9.
— Jan, Zimmerm., Hapsaler Str. 26.
— Joh., Frl., Alexanderstr. 31.
— Joh., Hg., Hospitalstr. 21.
— Joh. Mich.', Bierverl., Mühlenstr. 67. ☎ 518.
— Wilh., Reisender, Suworowstr. 2.
Grewen, Herm., Artellschtsch., Muckenholm. Str. 33.
Grewing, A. u. M., Privat-Töchterschule, Newastr. 28, W. 3.
— Anna, Wwe., Mühlenstr. 69, W. 5.
— D., Kwh., alte Mitauer Str. 54.
— Emilie, Christ.', Frau, Wallstr. 27.
— Jndr., Kwh., Bausk. Str. 1.
— Jul., Schiffskapt., Fischerstr. 9.
v. Grewingk, E., Frl., Elisabethstr. 41.
— Emmy, Frl., Nikolaistr. 17, W. 16.
— Konst. Konst.', vereid. Rechtsanwalt, Spr. 10—11½, Syndikus der 1. Rig. Ges. gegens. Kredits, Schulenstr. 15, ☎ 1179.
— Nik., Privat., Goldinger Str. 27, ☎ 5750.
Grewis, Olga, Schndrn., Wwe., Zeltstr. 9.
— Ed., Setzer, Dorotheenstr. 3, W. 21.
Grewiskis, Veron., Frl., Mit. Ch. 43.
Grey, Pet., Tschlr., Dorpaterstr. 4.
— Karl, Tschlr., Waffenstr. 9.
Greyer, Joh., Hsb., Schwartzenh. Str. 1.
Grezet, Zelim, Uhrenhdlg., Inh.: R. Jakobsohn, Königsstr. 16.
Grezow, Alexei Wass., Werkmstr., Moskauer Str. 259, Haus 12.
Grjadunow, Mich. Alex.', Bahnbmt., Marienstr. 83.
Gribas, Jeg., Schutzm., Meinhardstr. 10.
Gribeschock, A., Agent, Mühlenstr. 157.
— Jsaack, Hg., Marienstr. 18, W. 10.
— L. A., Dr. chir., Zahnarzt, Spr. 10 bis 12 u. 4—7, Elisabethstr. 35, ☎ 4137.
— M., Getreidehdlr., Sprenkstr. 1, W. 10
Gribko, Paw., Vorarb., Schreyenb. 3, 3.
— Jak., Zimmerm., Palissadenstr. 41.
— Wass., Böttcher, Gustavstr. 1.
Gribow, Dav., Klempn., Ritterstr. 115.
Gribowski, Kas., Masch., Dünab. Str. 57.
— Donat., Maurer, Wiesenstr. 1.
— Jefr., Montör, Romanowstr. 71.
— Mich. Mich.', Reichsb.-Bmt., Margaretenstr. 18W1.
Gribul, Jak., Kutscher, kl. Palissadenstr. 6
— Gottfr., Holzwr., Hapsaler Str. 15.
— Jan, Maurer, Kalnezeem. Str. 90.
— Karl, Schmied, Marienstr. 144.
— Lihbe, Wwe., Emmastr. 12.
Gricke. Sieh auch Grikke.
— Ed., Maurer, Wendensche Str. 41.
— Krisch, Hdlr., Färberstr. 23, W. 5.
— Osw. Heinr.', Hsb., Kandau. Str. 68
— Pet., Instr.-M., Romanowstr. 29.
— Pet., Mech., Pokrowstr. 18, W. 45.
Grickmann, Friedr., Maler, Ritterstr. 50.
— Jan Jan', Kupferschm., Lagerstr. 1.
Grickpetz, M., Schndr., Alexanderstr. 85.
— Benj., Kfm., Elisabethstr. 103.
— Ester, Frau, Newastr. 29.
— J., Privat., Marienstr. 105.
— J., Schndr., Palissadenstr. 26.
— Noch., Schndr., Palissadenstr. 23.
— W., Kleiderhdl., Marienstr. 6.
Gridunow, R., Priv., Segelstr. 25.
Griech.-Kathol., Konsistor., Schloßstr. 14. ☎ 261.
Grickmann, J., Priv., Lagerstr. 38.
Grieper, Karl, Setzer, Dorotheenstr. 37.
Griesel, Eva, Wwe., Wolmar. Str. 3.
Griesenberg, Apollo-Theater, ☎ 2424.
M. Griesle, 2. G., Trakteur, Inhaber: Mart. Griesle, Säulenstr. 87, ☎ 5655 und Moskauer Str. 4, ☎ 4095.
Griesle, Jak., Fuhrm., Annenh. Str. 10.
— Jur, Maurer, Theringer Str. 37.
— Karl, Tschlr., Annenhof. Str. 10.
— Marie, Wwe., Matthäistr. 46.
— Mart., Inh. d. Firma M. Griesle, Moskauer Str. 7W13.
— Mart., Schlosser, Palmstr. 9.
Griesling, Aug., Hsb., Helenenstr. 3.
Grieslit, Jan, Pförtner, Elisabethstr. 23.
Griewing. Sieh auch Griwin.
— Joh., Hg., Marienstr. 27W7.
— Joh. Aug.', Speiseh., Säulenstr. 93.
— Karl, Korresp., Marienstr. 27W11.
— Karol., Hsbn., Nordeckshof. Str. 8.
Grigaljunas. Sieh auch Grigoljunas.
Grigalowsky, Marie, Hsb., Marienstr. 60
J. Grigan, 2. G., Agentur, Inh.: Jwan Grigan, Wallstr. 11.
Grigan, Jwan, Inh. d. Firma J. Grigan, Wallstr. 11, ☎ 5675.
A. Grigas, 2. G., Drogen, Inh.: Ant. Grigas, Dünamünd. Str. 32.
Grigas, Ant., Hg., Bärenstr. 9W47.
— Wik., Portier, Romanowstr. 123.
Grigenas, Alex., Hsb., Theringerstr. 50.
Grigi, Ant., Wwe., Kathol. Str. 20.
Grigischkis, Jos. Jos.', Bahnbmt., Gertrudstr. 67.
Grigoleit, Dan., Tschlr., Friedensstr. 35.
Grigoljunas, D., Kwh., Grabenstr. 20.
— Jur, Zuschndr., Hapsaler Str. 2W5.
— Jw., Schndr., kl. Altonaer Str. 22.
— Jw. Kas.', Bahnbmt., Marienstr. 13.
— Kas., Fuhrm., Feldstr. 5W1.
— Oss., Schmied, Bärenstr. 15W18.
Grigolowski, Ernst, Priv., Revalerstr. 91.
— Jur, Maur., Gertrudstr. 123W19.
Grigor. Sieh auch Gregor.
— A., Gertrudstr. 121.
— Anna, Wwe., Pernauer Str. 22W21.
— Aug., Bürstenb., Alexanderstr. 109.
— Aug., Bürstenm., Bärenstr. 9.
— Charl., Auss., Bärenstr. 9.
— Fritz, Töpfer, Sprenkstr. 50, W. 39.
— Jan, Schlosser, Feldstr. 6W5.
— Jw., Schlosser, Schreyenbusch 1, 20.
— Karl, Diener, Dorpater Str. 20.
— Karol., Wwe., Friedensstr. 19.
Grigori, Jw., Tschlr., kl. Vegesacksholm54
Grigorjew, Alex., KR, Chefsgeh. d. Post- u. Telegr.-Bez., Theaterboul. 15W5.
— Alex. Grig.', Bahnbmt., Suworowstr. 58W24.
— Andr., Dw., Jaroslaw. Str. 32.
— Anna, Hsb., Moskauer Str. 153.
— Ant., Hg., Moskauer Str. 265.
— Ant., Schuhm., Kalugasche Str. 16.
— Christ., Hsverw., Allascher Str. 13.
— D., Bahnbmt., Kathol. Str. 16.
— Dm., Hdlr., Ambothensche Str. 20.
— D., Maurer, Moskauer Str. 162W2.
— Emma, Wwe., Sprenkstr. 28W5.
— F., Hsb., Moskauer Str. 225, Q. 1.
— Gawr., Schuhm., Jarosl. Str. 37W10
— G. A., Holzwr., Teestr. 7W6.
— Georg Alex.', Oberstleutn., Dorpater Str. 55aW15.
— Grig., Kontrolh.-Bmt., Dorp. Str. 49
— Grig., Zollbes., Suworowstr. 58.
— Jefr., Ritterstr. 77.
— Joh. Phil.', Obermasch.-Mstr., Dampfstr. 104.
— Jrina, Schndrn., Dünab. Str. 15.
— Jw., Hdlr., Dondanger Str. 6.
— Jw., Kwh., Mosk. Str. 107, ☎ 4236
— Jw., Priv., Alexanderstr. 105.
— Jw. Jw.', Prof. d. Firma N. N. Konschin, Säulenstr. 6W17.
— Jw. Jw.', Stationsvorst., 2. Weidendamm, Güterbahnhof 7.
— Konst., Schaffn., Schreyenb. 5, 3.
— M., Hsverw., Wilnasche Str. 16.
— Marie, Frl., Hilfsstr. 11, W. 8.
— Matw., Hsb., Moskauer Str. 115.
— Merk., Schmied, Jaroslaw. Str. 19
— Mich. Grig.', Artellschtschik, Antonienstr. 19.
— Nik., Buchdr., Gesellenstr. 31a.
— Nik., Bahnbmt., Schiffsstr. 28.
— Nikita, Zimmerm., Sprenkstr. 11.
— Nikon., Wraker, Twersche Str. 3.
— Pet., Schaffn., Laborat. Str. 6.
— Mich. Wass.', Mech., Talsen. Str. 12
— Sebast., Bahnbmt., Ritterstr. 72.
— Sem., Schuhm., Teestr. 7W4.
— Sem., Dw., Eliasstr. 18.
— Sofie, Wwe., Säulenstr. 51, W. 11
— Step., Schuhm., Jaroslaw. Str. 37.
— Ulj, Frl., kl. Palissadenstr. 4, W. 24
— Wass., Kol.-Hdlg., Moskauer Str. 86
— Wass., Kol.-Hdlg., Witebsker Str. 10
— Wass., Werkmstr., Gypsstr. 6.
Grigorjew-Kubyschkin, Jw. Dm.', Bahnbmt., Gertrudstr. 121W13.
Grigorius, Alex. Jw.', Vergolder, Säulenstr. 93.
Grigorow, Fed. Gord.', Oberbuchhltr. der Oreler Bahn, Marienstr. 50, ☎ 9117
— G., Bmt., Elisabethstr. 20.
— Greg., Fruchthdl., Theaterboul. 9.
— Jgn., Ankern., Mosk. Str. 108.
Grigorowitsch, Alex., Glasm., Asylstr. 20, W. 10.
— Krist., Tschlr., Friedensstr. 4.
Grigul, Karl, Kwh., Kirchenstr. 33, ☎ 5796.
Griguttis, Oss., Portier, Ertellstr. 1.
Grigutsch, Jak., Hsb., Altgas. Weg 13.
— Joh. Fritz', Exped., Pferdestr. 25.
— Joh. Friedr.', Diener, Dünam. Str. 18
— Lucie, Schndrn., Thüringen. Str. 15.
Griguzewitsch, Konst. Kas.', Bahnbmt., Windauer Str. 48.
Grihsle, M., Restaur., Säulenstr. 87.
Grihwen, Ans, Hsb., Altgas. Weg 1.
Grikke. Sieh auch Gricke.
— Andr. Friedr.', Bevollm. der Firma H. Kooy jun., Alt-Mühlgraben, Magnushöffscher Weg 6.
— Anna, Schiffskapt.-Frau, Margaretenstr. 14W7.
— Dietr., Destillat., Marienstr. 59.
— Gust., Masch., Mitauer Ch. 35.
— Jak., Bierhdl., Matthäistr. 72W14.
— Joh., Schlosser, Pokrowstr. 10W16.
— Joh. Hans', Holzwr., alte Mit. Str. 24
— Jul., Masch., Mitauer Ch. 35.
— Lotte, Hsbn., Teichstr. 6, W. 1.
Grikken, Anna, Wwe., Theringerstr. 12
Grikkis, Agathe, Hsbn., Solitüdenstr. 2
— Dav., Maler, Laborator. Str. 18.

Ch. Jürgensohn, Weingrosshandlung, Wallstr. Nr. 20. Telephon Nr. 106.

— Emilie, Frl., Rumpenh. Str. 5.
— Jan, Ankern., Uferstr. 65.
— Jan, Bierhdl., Dünamünd. Str. 32.
— Joh., Schlosser, Wolmar. Str. 15.
— Jur, Schiffszimmerm., Behnen. St. 6
— K., Goldw.-Hdl., Suworowstr. 28.
— Jur, Tschlr., Ebelshöfsche Str. 7.
— Karl, Schlosser, Friedensstr. 4W14.
— Marie, Wwe., Asylstr. 33.
— Mich., Hsb., Dampfstr. 43.
— Pet., Hsb., Rutzausche Str. 24.
Griko, Aug., Port., Sprenkstr. 39W3.
Grikopeles, Adam, Dw., Thronf.-B. 15.
Grikowski, Joh., Fleischhdlr., Bärenstr. 9.
— Julie, Frl., Popowstr. 3.
Grill, Emil, Gärtner, Simonsstr. 9.
— Bernh., Mech., Maschinenstr. 4.
Grilowski, Jos., Schuhm., Marienstr. 84
Grimailow, Maxim., Bankdiener, Dünaburger Str. 17.
Grimann, M., Klempner, Romanowstr. 145
— Th., Schlosser, Suworowstr. 106W16.
v. Grimm, Osk. Ant.', SR, Palaisstr. 3.
Grimm, Alex. Wilh.', Hg., Asylstr. 16.
— Anna, Frl., Kownosche Str. 2a.
— Christ., Farbenmüller, Wasserstr. 26.
— Hans, Gerber, Wolfsstr. 2.
— Henr., Frl., Elisabethstr. 39, W. 4.
— Herb. Eug.', Nikolaistr. 23.
— Joh., Stauer, Kohlenstr. 8.
— Karl, Schmied, Annenhöf. Str. 13.
— Krist., Gärtner, Schlocksche Str. 53.
— Marie, geb. v. Bergh, Kfm.-Wwe., Todlebenboul. 3, W. 3, ☎ 1494.
— Math., Schndrn., Scheunenstr. 3, W. 2.
— Olga, Kassirn., Marktstr. 1.
— Osk., Lehrer, Petersb. Ch. 120.
Grimpel, Olga, Wwe., Dorotheenstr. 18.
Grimse, J., Mech., Schwimmstr. 26W12.
— Jak., Vorarb., Karolinenstr. 35.
Grindschul, Ans, Hsb., Eckausche Str. 1.
— Joh., Hsb., Durbensche Str. 2.
Grindul, Marie, Wäsch., Invalidenstr. 1.
— Aug., Pension, Dorpater Str. 33.
Grinewitsch, Dav., Werkmstr., Säulenstr. 92W7.
— Ant. Andr.', Bahnbmt., 2. Weidendamm, Güterbahnhof.
— Kas., Dw., Alexanderstr. 104.
Grinewitz, Jul. Mich.', Werkmstr., Duntenhöfsche Str. 50W5.
— Karl, Hg., Dorpater Str. 23.
Gringus, Julie, Glanzplätt., Ritterstr. 115
Grinis, F., Agent, Eliasstr. 12.
Grinjus, Jw., Wächter, Sternstr. 9W16.
Grinkewitsch, M., Zimm., Uferstr. 7W17
Grinowsky, Fritz, Portier, Theaterboul. 3.
Grintmann, Christ., Färber, Schlocksche Str. 53, W. 1.
— Krist., Töpfer, Schlocksche Str. 63.
Grinus, Franz, Kurier, Alexanderboul., Plenum.
Grinzewitsch, Wilh., Bierhdl., Fuhrm., Schreyenbusch 2, 37.
Grinzunas, Ambr., Schndr., Waisenstr. 5.
Gripatsch, N. Th., Bankbmt., Marienstr. 74.
Gripitsch, Pet., Bahn-Postbmt., Gertrudstr. 103.
Grischa, Joh., Büchsenschm., kl. Münzstr. 16.
Grischjonok, Pet. Bert.', Kutscher, Dünamündesche St. 51a.
— K., Portier, Augustenstr. 12W29.
— Pet., Masch., Treydensche Str. 5.
Grischka, Stan., Sortirer, Asylstr. 24.
Grischke, Dor., Wwe., Sprenkstr. 57W9.

Grischkin, P. J., Kurzw.-Hdl., Karlstr. 33.
— Pet., Hdlr., Moskauer Str. 139.
Grischkus, Lucie, Hdlrn., Alexanderstr. 174.
Grislei, Jul., Tischlermstr., Wenden. Str. 32
Grislis, Anna, Kassir., Mit. Ch. 17.
— Anna, Wwe., Windauer Str. 6.
— Aug., Näht., Mitauer Ch. 17.
— Jan, Maler, Artilleriestr. 33.
— Jean, Maurer, Alexanderstr. 109.
— Jul., Dw., Dünamünd. Str. 18.
— Karl, Schlosser, Dorotheenstr. 42.
— Karl, Tschlr., Rumpenhof. Str. 17.
— Mik., Bahnbmt., Kathol. Str. 10W2.
— Rud., Hg., Kaisergartenstr. 1W2.
Grislit, Joh., Schmied, Duntenh. Str. 2.
— Jak., Schndr., Sprenkstr. 11W29.
Grissel, Ed. Joh.', Hg., Säulenstr. 35.
Gritzbauer, Lisa, Wäsch., Artilleriestr. 40
Gritzjus, Kas., Heizer, Mit. Ch. 9.
Gritzke, Friedr., Maler, kl. Lagerstr. 17.
Gritzlewitsch, Alex. Mich.', Hg., Hospitalstr. 9W10.
— A., Schlosser, Schlocksche Str. 5.
— Mich., Zollbes., Hospitalstr. 9, W. 10.
— Oss., Hg., Hospitalstr. 9W25.
— Wilh., Schuhm., Augustenstr. 9W4.
Gritzkewitz, K., Heuhdl., Kandauer Str. 1
Gritzmann, J., Laternenw., Gertrudstr. 109
Gritschkewitsch, Pet., Bmt., Dorotheenstr. 27
Griwa, Wass., Schuhm., Dünab. Str. 11.
Griwan, Andr., Kol.-Hdl., Kalnez. Str. 84.
— Ad. Andr.', Hg., Kalnez. Str. 84.
— Rud., Hg., Moskauer Str. 128.
— Willis, Hg., Kalnezeem. Str. 84.
Griwe, Jan, Schlosser, Pet. Ch. 4W36.
— Mich., Maurer, Hospitalstr. 6.
Griwin. Sieh auch Griewing.
— Ed., Konstrukt., Nordeckshöf. Str. 8.
— J., Bahnbmt., Gertrudstr. 42, Q. 18.
— J., Hdlr., Bischofstr. 1.
— Jan, Maurer, Wolmarsche Str. 41.
— Jan, Zollbes., Muckenh. Str. 25.
Grizai, S. W., Prok.-Geh., Hirtenstr. 2.
Grizan, Ant., Dielenbohner, Gertrudstr. 123
Grizjus, Ludw., Schuhm., Revalerstr. 58.
— Wl., Dw., Alexanderstr. 87.
Grobien, Max Hans', Hg., Revalerstr. 8
A. Grobin, 2. G., Kleiderhdl., Inh.: Abram Itzka Grobin, Marienstr. 14
Grobin, Adam, Hsb., Unionstr. 66.
— Abram, Inh. d. Firma A. Grobin, Marienstr. 14W3.
— Anna, Hsb., Unionstr. 30.
— Dav., Hdlr., Dünaburger Str. 15.
— Elis., Schndrn., Revaler Str. 41W29
— Karl, Schlosser, Kiefernstr. 6.
— M., Wwe., Sadownikowstr. 21, Q. 14.
— Wilh., Maurer, Dorotheenstr. 43.
Grocholski, Jw., Schlosser, Katholische Str. 33, W. 40.
Grodel, Jan, Schmied, Suworowstr. 109.
Grodis, Stan., Heizer, Alexisstr. 5W2.
Grodunas, Mich., Bmt., Marienstr. 70.
Gröding er, Mich. Oss., SR, Gl. d. Bez.-Ger., Pauluccistr. 3W5.
Gröger, J., Zitherlehrer, Matthäistr. 77.
— Alfons, Bmt., Wolgund. Str. 4.
— Gust., Sattler, Säulenstr. 108.
— Karl, Kfm., Gertrudstr. 54W18.
— Karl, Musiklehr., Pauluccistr. 8W21.
— Karol., Wwe., Elisabethstr. 20, Q. 38.
— Marie Gust.', Frl., Säulenstr. 108.
Groenberg, Eug. Th., SR, Steuerinsp., Revaler Str. 2, ☎ 3678.
— Gottl., Diener, Schloßstr. 13, W. 1.

Grönhagen, Natal., Generals-Wwe., Hsbn., Mühlenstr. 36W1.
Gröning, Emma, Wwe., Hsbn., kleine Schwalbenstr. 7.
— Andrei, Hsb., Konradstr. 14.
— Eva, Wwe., Lagerstr. 8.
— Rud. Jul.', Buchhltr., Lagerstr. 8.
— Wilh. Joh.', Hg., Mühlenstr. 102W9.
Grohmann, Jan, Hsb., Nußstr. 1.
— H., Hdlr., Moskauer Str. 11.
Grohn, Wilh., Prof., Säulenstr. 64, ☎ 5860.
Grohs. Sieh auch Groß.
— Edm. Heinr.', Fabrikbmt., Hilfsstr. 12
— M., Bürobmtn., Frl., Suworowstr. 60.
— Olga, geb. Ostrowski, Kfm.-Wwe, Suworowstr. 60W2.
— Wally, Kanzl., Suworowstr. 60W2.
Grohling, Evel., Marie und Lotte, Schndrn., Hilfsstr. 11, W. 16.
Grollmann, Chaje, Hsbn., Wwe., Mit. Ch. 13.
— E. S., Bankbmtn., Pauluccistr. 3.
— Gerson, Mitinh. der Firma Dreyer u. Grollmann, Romanowstr. 42.
— Jenny, Frau, Pauluccistr. 3, W. 3.
— Sam., Zahnarzt, Spr. 9—12 und 2—8, Mitauer Ch. 13.
Gromnitzki, Ed., Zimm., Palissadenstr. 39
Gromon, Georg, Fleischhdlr., Jaroslaw. Str. 35, W. 10.
Gromow, Anast. u. Char., Hsb., Kartoffelstr. 3.
— Ars., Maurer, Emmastr. 12.
— Fad., Hdlr., Jaroslaw. Str. 27.
Gromuld, Ed., Werkmstr., Martinshöfsche Str. 2.
Grondel, Mart., Waschanst., Kostromasche Str. 1W4.
Gronicka, B. geb. Kücker, Kurische Str. 3.
— Frieda, Lehrerin, Kurische Str. 3.
— Hel., Frau, Nikolaistr. 53W24.
Gronski, Jul., Lehrer, Schloßplatz 5.
Groot. Sieh auch Groth u. Grot.
— Art., Heringswr., Mühlenstr. 3a.
— Herb., Hg., Alexanderstr. 85.
— Percy Art.', Zollbevollm. der Firma Kniep & Werner, Albertstr. 1aW6.
— Sofie, Frl., Schmiedestr. 9.
— Wilh., Stadtrevis.-Geh., Danzigerstr. 5.
Grothen, N., Hg., Schmiedestr. 9.
Groppe, Marta, Schndrn., Sternstr. 16.
— Jak., Tschlr., Auermünd. Str. 2.
Gros. Sieh Grohs und Groß.
Grosch, Fr., Schuhm., Fuhrmannsstr. 25.
— Emilie, Wwe., Säulenstr. 6W24.
— Hugo Friedr.', TR, Chef d. Livl. Gouv.-Gefängn., Zitadelle 43.
— Joh., Maler, Laboratoriumstr. 7.
— Karl, Hsb., Fuhrmannsstr. 40.
— Olga Friedr.', Hgn., Mühlenstr. 18.
Groschais, Jak., Dw., Suworowstr. 59.
Groschewoi, Benj. Georg', Ing., Verw. d. Chem. Laborat. d. Oreler Bahn, Dorpater Str. 49W12.
— W. G., Oberlehrer, Dorpaterstr. 49.
Groschin, A., Maler, Moskauer Str. 163
Groschow, Kas., Tschlr., kl. Bergstr. 17.
Grosd, Pet., Schlosser, Asylstr. 24, W. 69
Grosgal, Johs, Kfm., Alexanderstr. 85.
Grosiak, E., Wwe., Ritterstr. 49, W. 13.
Grosin, Jan, Fuhrm.-W., Schreyenb. 4, 10
— Anna, Gemüsehdl., Kiefernstr. 2.
Groskop, Mich., Hdlr., Grabenstr. 5.
v. Groß, Leo, Bmt., Talsen. Str. 4a.
H. Gross, 2. G., Schneidergew., Tuchhdl., Inh.: Hans Groß, Amts-Schneidermstr., Theaterboul. 3, ☎ 479.

Karl Grünberg, Matthäistr. № 54, im eigenen Hause, Telephon № 2402
Die besten Gummireifen der Welt.

Eigene Filialen: Mühlenstr., Ecke der Suworowstr., Tel. 325. Hagensberg, Waldstr. 4a, Tel. 3956.
Weberstrasse, Ecke der Altstadt, Tel. 1569. Mitauer Chaussee 12, Tel. 3055.

Karl Grünberg, Matthäistr. № 54, im eigenen Hause. Telephon № 2402. Die besten Gummireifen der Welt.

Jacob Gross, 2. G., Schneidergew., Inh.: Frau Ilse Groß, geb. Sissas. Kalkstr. 1, ☎ 1499.
Groß. Sieh auch Grohs.
— Agnes, Wwe., Alexanderstr. 91W20.
— Alex., Schlosser, Matthäistr. 57W37.
— Alex., Tischlr., Mosk. Str. 275.
— Alfr., Schausp., Duntenhöf. Str. 24
— A., Priv.-Töchterschule, Andreasstr. 6.
— Anna, Hdlrn., kl. Lagerstr. 5.
— Friedr., Hsb., Jutestr. 11.
— Fritz, Schuhm., Marienstr. 134, W. 9.
— Gertr., Frau, Fischerstr. 18.
— Hans, Aelterm. d. Schneider-Amts, Inh. d. Firma H. Groß, Kirchenstr. 4a, W. 1, ☎ 4336.
— Hans, Gerber, Adselsche Str. 5W8.
— Hans, Ing., Säulenstr. 54.
— Hugo, Kfm., Andreasstr. 6, W. 13.
— Jak., Hsb., Gymnastikst. 12.
— Jan, Maurer, Libauer Str. 9W3.
— Jan, Schlosser, Sprenkstr. 13.
— Jan, Tischlr., Goldinger Str. 10.
— Ilse, geb. Sissas, Schndrmstrs.-Wwe., Inh. d. Firma Jac. Groß, Schlocksche Str. 69.
— Joh., Bierhdl. u. Einfahrt, Mitauer Ch. 16.
— Joh., Kol.-Hdl., Mitauer Ch. 16.
— Joh., Postbmt., Küterstr. 10.
— Konst., Hsbn., kl. Bärenstr. 3.
— Marg., Schndrn., Mühlenstr. 31W13.
— Marie, Wwe., Adselsche Str. 5.
— Pet., Zuschndr., Adolfstr. 19.
— Rud. Wilh.', Chemiker, Wasserstr. 1.
— Sofie, Wwe., Schmiedestr. 36.
— Wilh., Schlosser, Pokrowstr. 5.
— Wilh., Schndrmstr., Matthäistr. 18.
— Wilh. Rud.', Fakturist, Waldstr. 4.
Groß-Britannisches Konsulat, Sandstr. 16, ☎ 1531.
Groß-Svirgen, Molkereiniederl., Königsstr. 32, ☎ 1832.

Gebr. Grossbach, 2. G., Schreibmat., Inh.: Emil und Jul. Großbach, Sprenkstr. 38.
Großbach, Ed., Schndrmstr., Kirchenstr. 6
— E., Buchhdl., Alexanderstr. 119.
— Emil, Buchhdlr., Mitinh. d. Firma Gebr. Großbach, Sprenkstr. 40W17.
— Jul., Buchhdlr., Mitinh. d. Firma Gebr. Großbach, Sprenkstr. 40W17.
— Rob., Seem., Dorotheenstr. 28, W. 4.
Großbart, J., Wurstm., Alexanderstr. 107.
— K., Hg., Neustr. 13.
— Mart., Tischlr., Marienstr. 124, W. 18.

„Hermes“, M. Grossberg, 2. G., Fuhrgeschäft, Kommanditgesellschaft, Matth. Großberg einziger offener Gesellschafter, Küterstr. 10, ☎ 1035.
Großberg, A., Tischlr., Segelstr. 2.
— Alfr. Matth.', Geschäftsf., Krusenhöfsche Str. 5.
— Aug., Tarif-Abt., Küterstr. 10.
— Heinr., Zimmerm., Lagerstr. 63.
— Joh., Kassirer, Lagerstr. 62.
— Juri, Hsb., Schmiedemstr., Witebsker Str. 11.
— Krist., Dreher, Schlocksche Str. 51.
— Krist., Hdlr., Suworowstr. 106.
— Matth., einz. off. Ges. d. Komm.-Ges. Hermes, Dir. d. 1. Ueberd. Spar- u. Vorschußges., Krusenh. Str. 5, ☎ 2571.
— Paul, Friseur, Kalugasche Str. 16.
— Paul, Zuschndr., Katharinend. 8.
— Pet., Fuhrm., Obststr. 4, Q. 1.
— R., Kassir., Lagerstr. 29.

v. Grosschopff, W., SR, Berg-Ing., Red. d. „Oeconom“, Mühlenstr. 55W3.
— Eug., Hsb., alte Mitauer Str. 16.
Grosse, Eug., Theatermus., Gertrudstr. 70
— W., Wwe., Georgenstr. 8, W. 6.
Grosse-Weischede, Wilh., Werkmstr., Goldinger Str. 11.

Alexander Grosset, in Firma **F. Deutsch**, 2. G., Typo- u. Lithographie, Inh.: Alexander Grosset, Marstallstr. 1, ☎ 330.
Grosset, Alex., Inh. d. Firma Alexander Grosset, in Firma F. Deutsch, Weberstr. 7, W. 3.
— A., Pharm., Pauluccistr. 17, W. 8.
— Alex., Schausp., Schonerstr. 1W31.
Großkopf, A., Schndr., Pauluccistr. 12.
— Fritz, Böttcher, Schaulen. Str. 2.
— Jak., Hdlr., Mühlenstr. 67.

G. Grossmann, 2. G., Bauuntern., Inh.: Gust. Großmann, Zeltstr. 2a, ☎ 1141
Großmann, Aron, Verw., Wjasmasche Str. 3W1.
— Gust., Hsb., Inh. d. Firma G. Großmann, Zeltstr. 2a, ☎ 1141.
— Herm., Holzhdlr., Parkstr. 6, ☎ 5263.
— Herm. Leib.', Rechtsanw., Newastr. 29
— Ida, Wwe., Sprenkstr. 2, W. 33.
— Joh., Schmied, Altgasenscher Weg 2.
— Julie, Kol.-Hdl., Pet. Ch. 28.
— Karol., Wwe., Säulenstr. 34, W. 2.
— Ludw., Lagerverw., Matthäistr. 8.
— Marie, Wwe., Felliner Str. 11.
— Mart., Bankbmt., Bäckereistr. 10.
— Martha, Wäschehdl., Münzstr. 3, Wohn. Romanowstr. 9.
— Nik., Exped., Teichstr. 3W3.
— P., Exped., Sprenkstr. 2.
— Paul, Cand. jur., Syndikus d. Rig. Hypoth.-Ver., Stadtverordn., Küterstr. 14W6.
— Therese, Wwe., Säulenstr. 26.
— Wilh., Gemüsehdl., Zeisigstr. 1.
Großvogel, Aug., Schlosser, Unionstr. 39.
Großwald, Ans, Böttcher, Schwanenstr. 2.
— Edith, Frl., Felliner Str. 3a, W. 19.
— Friedrich, vereidigter Rechtsanwalt, Stadtverordn., Dir. d. Livl. Ges. gegens. Kredits, Spr. 9—11 u. 4—5, Theaterboul. 2, ☎ 4057.
— Heinr., Gutsbes., Felliner Str. 3a.
— Herm., Korresp., Felliner Str. 3a.
— Karl, Hsb., Bocksstr. 11.
Grostik, Jan, Hsb., Drechsler, Altonaer Str. 20.
Grot. Sieh auch Groot und Groth.
— Joh., Bierhdl., Ritterstr. 89.
— Pet., Schweizer, Nikolaistr. 27, W. 37.
v. Grote, Nik., Rittmstr., Gutsbes., Kirchenstr. 1, Q. 5
— Alex. Friedr.', dim. Landrat, Bes. d. Güter Naukschen u. Schloß Lemburg, Kirchenst. 1, ☎ 2914.
Grote, Dor., SR-Wwe., Romanowstr. 60.
— Joh., Amtsbote, Klosterstr. 21, W. 11.
Grotenthaler, Ant., Mag. vet., Dir. des Städt. Schlachthofes, 2. Weidendamm, Schlachthof.
Groth. Sieh auch Groot und Grot.
— Anna, Wwe., Parkstr. 4, W. 9.
— Dor., Hsbn., Trinitatisstr. 28.
— Ernst Otto', Hg., Alexanderstr. 24.
— Gust., Schiffskapt., Tempelstr. 3, ☎ 6272.
— Gust., Schlosser, Gertrudstr. 113.
— Herm., Schiffskapt., Bäckerstr. 1, Q. 1.

— Karl, Techn., Martinshöf. Str., Salamander.
— Otto, Dr. med., Spr. 9—11 und 4—5, Alexanderstr. 24, ☎ 5177.

A. v. Grothuss, 2. G., Buchdruckerei, Lithographie, Buchbinderei, Inh.: Arth. Baron Grothuß, Prok.: Franz Boosch, Altstadt 8, ☎ 259.
Grothuß, Arth., Baron, Inh. d. Firma A. v. Grothuß, Altstadt 8, W. 9.
— Hans Baron, Student, Kirchenstr. 4.
— Rud. Baron, Felliner Str. 3W1.
Grotin, Pet., Hsb., Seestr. 11, W. 1.
— Lisa, Hausv., Wasastr., Haus Grotin
Groting, Fr., Telegr.-Bmt., Kaiserwald, Haus Groting.
— Mich., Fleischer, Säulenstr. 115.
Grottcky, Amalie, Wwe., Elisabethstr. 75.
— Hugo, Stadtexped., Klüversholmstr. 6W1, ☎ 5127.
Grotte, Wilh., Hg., Schulenstr. 8.
— Alex. Ferd.', Hg., Mühlenstr. 18.
— W., Lithograf, Schulenstr. 8W15.
Grousiner, D., Kunstmaler, Photogr.-Atelier, Alexanderstr. 3, ☎ 4366.
Grschibowski, Sab., Konfekthdl., Sadownikowstr. 15.
— Wik., Stauer, Kathol. Str. 56.
Grschiwatsch, Marie, Hdlrn., Dünamündesche Str. 11.
Grubbe, Karl, Agent, Windauer Str. 8.

A. E. Grube, 1. G., Holzexport, Inh.: August Edgar Grube, Prok.: Bruno Grube, Jakobsstr. 5, ☎ 570, Lutzausholm, ☎ 873, Postfach 163.

Sophie Grube, 2. G., Drogen, Bauskescher Weg 1.
Grube, Alex., Fuhrm.-W., Matthäistr. 129
— Alex., Bmt., Pferdestr. 9W13.
— Alex., Konditor, Neustr. 7, W. 5.
— Alex., Vers.-Bmt., Altstadt 5.
— Alfr. Ad.', Geschäftsf. d. Firma Th. Riegert, Grünstr. 4.
— Amel., Wwe., Gertrudstr. 27, Q. 3.
— Andr., Fleischer, kl. Mosk. Str. 5.
— Andr., Maurer, kl. Lagerstr. 44.
— Andr. Karl', Bmt., Pet. Ch. 4W10.
— Andr. Rob.', Appreturmstr., Jute-Manufakt. am Stintsee.
— Anna, geb. Belte, Kwh., Mit. Ch. 26
— Anna, Schndrn., Bausk. Weg 7.
— Anna, Wäsch., Färberstr. 23, W. 6.
— Aug., Musiklehr., Hilfsstr. 6.
— Aug., Kellner, Dorp. Str. 101W23.
— Aug. Edg.', Inh. der Firma A. E. Grube, Basteiboul. 9, ☎ 1578.
— Bruno, Prok. d. Firma A. E. Grube, Säulenstr 13W6, ☎ 4227.
— Chr., Frl., Hdlrn., Jungfernstr. 15.
— Dawe, Fuhrm.-W., Hasenstr. 5.
— Emil, Schuhm., Alexanderstr. 128.
— Erich Eug.', Nikolaistr. 24, W. 5.
— Fritz, Böttcher, Grandstr. 3.
— Fritz, Hsb., Gärtner, Kandauerstr. 50.
— Hugo, Handschuhm.-Mstr., Kaisergartenstr. 8.
— Jak., Maurer, Feldstr. 2, W. 20.
— Jak., Schlosser, kl. Altonaer Str. 11.
— Jan, Fuhrm., Hasenstr. 3W11.
— Jan, Hg., Hasenstr. 5, W. 8.
— Jan, Tischlr., Altonaer Str. 34a.
— Joh., Hg., Georgenstr. 5W3.
— Joh., Hg., Romanowstr. 32.
— Joh., Heizer, Romanowstr. 95, W. 2
— Joh., Maurer, Friedensstr. 19.
— Joh., Priv., Newastr. 26, W. 74.
— Joh., Schlosser, Suworowstr. 53.

Wein- u. Austern-Stuben
Basteiboulevard Nr. 2, Telephon Nr. 80.
Otto Schwarz.
Wein-, Delikatessen- u. Cigarren-Lager
Basteiboulevard, Ecke der Kalkstrasse.

— Joh., Schaffner, Friedensstr. 125.
— K., Kunst- u. Bauschlosserei, Mühlenstr. 69.
— Karl, Dw., Stettiner Str., Villa Roßmann.
— Karl, GS, Lehrer, Orgelstr. 2, W. 1
— Karl, Maurer, Adlerstr. 12.
— Karl, Maurer, Helenenstr. 25W8.
— Karl, Mech., Romanowstr. 32.
— Karl, Schlosser, Marienstr. 24.
— Karol., Wwe., Neustr. 7W4.
— Karol., Wwe., Windauer Str. 19.
— Luise, Wwe., Bausk. Str. 19.
— Marie, Frl., Neustr. 7, W. 3.
— Mart., Fleischhdlr., Bärenstr. 14.
— Mart., Holzhdlr., Kalnezeem. Str. 185
— Mart., Krankenwärt., Baumstr. 7.
— Mart. Joh.', Masch., Bausk. Str. 94.
— Marta, Hdlrn., neue Ritterstr. 3a.
— Pet., Expreß, Pokrowstr. 10, W. 15.
— Pet., Fuhrm., Hasenstr. 5W27.
— Pet., Werkmstr., Romanowstr. 93.
— Soph., Inh. d. Firma Sophie Grube, Bauskescher Weg 1.
— Sore, Wwe., Gertrudstr. 115W31.
— Wilh., Bmt.-Wwe., Nikolaistr. 24W5.
— Wilh., Dreher, Gertrudstr. 113.
— Wille, Stallmstr., Dorpaterstr. 97.
Grubenberg, Emilie, Frau, Gertrudstr. 10
Gruber, Abr., Hdlr., Gertudstr. 121.
— Iw. Konr.', Bahnbmt., Romanowstr. 73W25.
— Moritz Ant.', Bmt., Gertrudstr. 30.
Grubert, Max, Amts-Drechslermstr., Pferdestr. 9.
Grubin, M., Hg., Revaler Str. 14.
Grubinsky, A., Dw., 1. Weidendamm 18.
— Indr., Schweizer, 1. Weidend. 20.
Grubner, Hugo, Hausverw., Andreasstr. 3, W. 5.
Gruchowski, Sigism., Dw., Schulenstr. 3
Grud, Dmit., Tschlr., Revaler Str. 40.
Grudinin, Wass., Konawal, Mosk. Str. 18
Grudsinski, Dorot., Frau, 1. Weidendamm 3W4.
Grudsinsky. Sieh auch Grudzinski.
Grudsinsky, Ant. Iw.', KA, Pristaw, Sandstr. 1, W. 11, ☎ 1688.
— Ludw. Paul', Werkmstr., Wendensche Str. 32W12.
Grudski, Karl, Hg., Säulenstr. 84W14.
Grudup, Paul, Hsb., Käsem., Talsensche Str. 21.
Grudup, Alb., Dreher, Talsen. Str. 21.

„Nektar", V. v. Grudzinsky, 2. G., Kaffee, Thee u. Zucker, Inh.: Valentin v. Grudzinski, Alexanderstr. 24. ☎ 5649.

Grudzinsky, Ottilo Val.', Klarierer, Dorpater Str. 30, W. 2.
— Valentin, Inh. d. Firma „Nektar", V. v. Grudzinski, Dorpater Str. 30.
Grübner, Fritz, Kupferschm., Säulenst. 34
— Heinr., Hg., Säulenstr. 34.
Grückmann, Anna, Kalkstr. 12, W. 7.
— Hans, Hsb., Steinstr. 21.
— R., Schndr., Dorotheenstr. 20.
Grühmann, Gottl., Wwe., 1. Weidend. 1.

K. Fr. Gruehn & Ko., 2. G., Agentur und Kommission, Kommanditges., Karl Frdr. Gruehn der einzige offene Gesellsch., Sünderstr. 20, ☎ 5959, Postfach 1054.

Grühn. Sieh auch Grün.
Gruehn, Anna, Hsb., Petersb. Ch. 56.
— Anna, Hsbn., Pet. Ch. 56.
— Aug., Frau, Albertstr. 3W2.
— Karl Fr., GS, Inh. d. Firma K. Fr. Gruehn & Ko., Wallstr. 28b, ☎ 5057
— M., Frl., Korresp., Albertstr. 3W2.
— Wally, Pastors-Wwe., Albertstr. 3. ☎ 5828.
Gruel, Olga, geb. Sonn, Kfms.-Wwe., Romanowstr. 31, W. 1.
Grümann, H., Kontorbote, Doroth. Str. 3
v. Grün, K., Frl., Basteiboul. 9, W. 5.

J. Grün, 2. G., Modewaaren, Inh.: Israel Grün, Sünderstr. 24, ☎ 3771.

Grün. Sieh auch Grühn.
Grün, Adolf, Agent, Helenenstr. 5, W. 27.
— Adam, Bäcker, Gymnastikstr. 13.
— Alb., Exped., 2. Weidendamm 28.
— Alex., Stauer, Hilfsstr. 6.
— Const., Fotogr. Atel., . Sandstr. 4, ☎ 1712.
— Ernst, Bäcker, Feldstr. 14, W. 9.
— Greg., Ing., Gertrudstr. 44.
— Isr., Inh. d. Firma J. Grün, Schmiedestr. 66.
— Karl, Maurer, Konradstr. 11.
— Karl, Schmied, Pernauer Str. 18.
— Karl, Töpfer, Artilleriestr. 40.
— Leont., geb. Junghahn, Wwe., Mit. Ch. 7.
— Maxim. Petr.', Korresp., Gertrudstr. 22, W. 12.
— Pet., Hsb., Adolfstr. 19, Q. 1.
— Rud., Buchhltr., Kirchhofsstr. 9.
— Theod. F'r', Geschäftsf., Schmiedestr. 66, W. 13.
— Wold., Tschlr., Lubahnsche Str. 24.
Grünbach, Wilh., Packer, Adolfstr. 3.

A. Grünberg, 2. G., Fabr. künstl. Blumen, Inh.: Berta Ehmsen, Gesch.: Kalkstr. 4, Fabrik: 1. Weidendamm 8

Gesellschaft der Rigaer Korkenmanufaktur D. & A. Grünberg, 2. G., Korkenfabrik, Inh.: David Grünberg u. sein Sohn Abram Grünberg, Popowstr. 7, ☎ 3159.

J. Grünberg, 2. G., Kolonialw., Inh.: Jan Grünberg, Matthäistr. 52.

Karl Grünberg, 2. G., Gummiwaren, Inh.: Karl Grünberg, Matthäistr. 54, ☎ 2402.

Karl Grünberg,
Matthäistr. 54,
im eigenen Hause.
Telefon 2402.
Postfach 788.
Gummi-Radreifen
Pneumatik-Reifen
Patent-Sparbandagen
Patent-Buchsenschoner
Hufunterlagen
Hufeisen
Hufnägel
H-Stollen
Spezialitäten:
„Slon" und „Kolumbia"

Grünberg & Dsennit, Schlosserei, Marienstr. 46.
Grünberg, A., Dir. des 1. Ueberdün. Spar- u. Leihkassen-Vereins, Hsb., Dorotheenst. 23a.
— A., Kfm., Schulenstr. 28.
— A., Schndr., Sprenkstr. 23, W. 1.
— Abram, Disp. Dir. d. A.-G. Promyschlennik, Mitinh. d. Firma D. u. A. Grünberg, Popowstr. 7, ☎ 5930.
— Ad., Fuhrm., Alexanderstr. 166.
— Ad., Hdlr., Newastr. 14.
— Alb., Vorarb., Walterstr. 2.
— Alb. Jan', Masch., Lagerstr. 55.
— Alex., Maler, Charlottenstr. 44.
— Alex., Schlosser, Alexanderstr. 154.
— Alex. Fritz', Materialverw., Industriestr. 8, W. 1.
— Alex. Theod.', Fabrikbmt., Bartausche Str. 17.
— Alfr., Hg., Doblensche Str. 4a.
— Alfr. Jak.', Ing., Nikolaistr. 67bW8.
— Alma, Schndrn., Grodnosche Str. 2a.
— Amalie, Wäsch., Marienstr. 77W4.
— Anna, Frau, Birkenstr. 10.
— Anna, Frau, Soldatenstr. 5.
— Anna, Hgn., Dünamünd. Str. 21.
— Anna, Kleider-Hdl., Sandstr. 21, ☎ 2633.
— Anna, Schiffskapt.-Fr., Doblen. Str. 2.
— Anna, Wwe., Alexanderstr. 94.
— Anna, Wwe., Mühlenstr. 12W28.
— Ans, Maurer, Matthäistr. 50W39.
— Ans, Schlosser, Sternstr. 8, W. 7.
— Ans, Zimmerm., Pernauer Str. 12
— Ant., Pastor, Religionslehr., Nikolaistr. 21, W. 2.
— Arth., Former, Ritterstr. 87, W. 5
— Art., Hg., Ambothensche Str. 20W3.
— Art., Maurer, Adlerstr. 12, W. 23.
— Aug., geb. Krause, Wwe., 1. Weidendamm 8.
— Axel, Provisor, Staarstr. 4.
— Bert., Maurer, Alexanderstr. 69W20.
— Berta, Hsverw., Frauenb. Str. 3.
— Christ., Wwe., Matthäistr. 51.
— Dav., Mitinh. d. Firma D. und A. Grünberg, Albertstr. 11W1, ☎ 6196.
— Dor., Kol.-Hdl., Nikolaistr. 72, W. 6.
— Dor., Wwe., Ambothensche Str. 20.
— Ed., Bmt., Alexanderstr. 192, W. 27.
— Ed., Buchhltr., Säulenstr. 68.
— Ed., Tschlr., Treydensche Str. 5.
— Elis., Schndrn., Helenenstr. 8W9.
— Elis., Wwe., Lagerstr. 35.
— Elis., Wwe., 2. Weidendamm 13.
— Elis. Konst.', Auss., Asylstr. 24.
— Ella, Klavierlehrn., Ritterstr. 77W29.
— Emilie, Pension, Mosk. Str. 80.
— Emilie, Schndrn., Artilleriestr. 52.
— Ernst, Bmt., Schlocksche Str. 3, W. 3.
— Ernst, Holzhdl., Martinsstr. 2.
— Ernst, Masch.-Mstr., Alexanderstr. 147a
— Ernst, Maurer, Bausk. Str. 53b.
— Eug. Joh.', Hg., Mühlenstr. 67.
— Ewald, Tschlr., Kalnez. Str. 100.
— Frdr., Gießer, Mühlgrabenerstr. 10.
— Friedr., Schlosser, Adlerstr. 12a.
— Friedr. Alex., Werkmstr., Mitauer Ch. 9, W. 6.
— Fritz, Kellner, Romanowstr. 59.
— Fritz, Schlosser, Dorotheenstr. 4.
— Fritz, Schuhm., Marienstr. 46, W. 11.
— Georg, Hsb., Kalugasche Str. 8, W. 1.
— H., Telegr.-Bmt., Kurmanowstr. 16.
— Hans Gert', Amts-Bäckermstr., Mühlenst. 8W1, ☎ 4765.
— Herm., Tschlr., Rodenpoiser Str. 29W1

Karl Grünberg, Matthäistr. № 54, im eigenen Hause. Telephon № 2402 Die besten Gummireifen der Welt.

Nur importierte Weine in grösster Auswahl.

Karl Grünberg, Matthäistr. № 54, im eigenen Hause. Telephon № 2402. Die besten Gummireifen der Welt.

— J., Bäckerei, Dorpater Str. 21.
— J., Dr. med., Herz- u. Magenkrankh., Spr. 10—1 u. 4—5, Alexanderstr. 1.
— J., Tapez., Newastr. 26.
— Jak., Brauer, Mühlgrab. Str. 10.
— Jak., Hsb., Amboth. Str. 2, Q. 1.
— Jak., Hsb., Subbathsche Str. 1.
— Jan, Bierhdl., Kalnezeem. Str. 161.
— Jan, Kol.-Hdl., Kaisergartenstr. 2.
— Jan, Lampenw., Mosk. Str. 134.
— Jan, Maurer, Feldstr. 4, W. 18.
— Jan, Schuhm., Schreyenb. 4, 6.
— Jan, Stauer, Kohlenstr. 8.
— Jan Fritz', Bauuntern., Marienstr. 43
— Jeannot, Faktor, Elisabethstr. 9W24.
— Joh., Brothdl., Sprenkstr. 47.
— Joh., Hsb., Bauskesche Str. 47.
— Joh., Hsb., Birkenstr. 2.
— Joh., Kfm., Sprenkstr. 34c.
— Joh., Mech., Säulenstr. 78.
— Joh., Mitinh. d. Schlosserei Grünberg & Tsennit, Marienstr. 46.
— Joh., Montör, Petersb. Ch. 89W3.
— Joh., Schlosser, Newastr. 34.
— Joh., Schlosser, Schlockſche Str. 10.
— Joh., Schndr., Königsstr. 14, W. 4.
— Joh., Seemann, Windstr. 6.
— Joh., Tischlr., Alexanderstr. 192.
— Joh., Wächter, Duntenhöf. Str. 1.
— Joh., Zimm., Romanowstr. 29.
— Joh. Jak.', Exped., Asylstr.24, W.10.
— Irma Ludw.', Korresp., 2. Weidendamm 13, W. 1.
— Jul., Kastellanin des Stadtkrankenh., Ritterstr. 3.
— Jul., Klempner, Bausk. Str. 49.
— Jul., Sattler, Nikolaistr. 79.
— Jul., Schlosser, Grenzstr. 34.
— Jul. Oss.', Aufs., Dachsstr. 1W7.
— Jur, Schmied, Kownosche Str. 10.
— K., Böttchermstr., Birkenstr. 3.
— K., Hg., Marienstr. 4.
— K., Träger, Thronf.-Boul. 31.
— Karl Mich.', Amts-Bäckermstr., Dorpater Str. 28, ☎ 3276, Filiale: Gertrudstr. 23.
— Karl, Bmt., Alexanderstr. 121
— Karl, Buchhdlr., Matthäistr. 40.
— Karl, Hsb., Waisenstr. 5.
— Karl, Inh. d. Firma Karl Grünberg, Matthäistr. 54, W. 19.
— Karl, Kwh., kl. Lagerstr. 9.
— Karl, Maurer, Laborator. Str. 18W6
— Karl, Maurer, Margaretenstr. 3.
— Karl, Rentn., Schreyenb. 2 W 5.
— Karl, Schuhm., Frauenburg. Str. 10.
— Karl, Theaterdiener, Gertrudstr. 109.
— Kath., Wwe., Revaler Str. 26.
— Kath., Wwe., Steinstr. 5.
— Krisch, Fuhrm.-W., Wenden. Str. 11.
— Krist., Messerschm., Moorstr. 16.
— Krist., Schmied, Alexanderstr. 154.
— Krist., Schuhm., Säulenstr. 15.
— L., Frl., Newastr. 42, W. 1.
— Lene, Wwe., Bauskescher Weg 3.
— Libe, Schndrn., Mit. Ch. 39.
— Lina, Frl., Hilfsstr. 15.
— Lina, Frl., Newastr. 42.
— Lina, Wwe., Dorpater Str. 33.
— Lina, Wwe., Pension, Alexanderstr. 135
— Lotte, Wwe., Artilleriestr. 59.
— Lotte, Wwe., Wenden. Str.43, W.15.
— Lucie, Ausw., Alexanderstr. 121.
— M. D., Fabrikbmt., Schützenstr. 6.
— M., Hsb., Vorarb., Stintseestr. 9.
— M., Zimmerm., Elisabethstr. 31, Q. 22.
— Marg., Wwe., Marienstr. 13, Q. 15.
— Marie, Frl., Telegr., Revalerstr. 26
— Marie, Schndrn., Alexanderstr. 134.
— Marie, Wwe., Nikolaistr. 55.
— Mart., Feilenh., Schreyenbusch 6, 2.
— Mart., Maurer, Rabenstr. 13, W. 1a.
— Mart., Putz- u. Modew.-Hdl., Alexisstr. 1.
— Mart., Tischlr., Revaler Str. 88W4.
— Mart. Andr.', Werkmstr., Alexisstr.1.
— Mart. Jak.', Expreß, Dorotheenstr.22.
— Marz, Maschinenb., Bärenstr. 10.
— Max, Telegr.-Mech., Gregorstr. 9.
— Max Joh.', Fabrikbmt., Schützenstr. 6
— Mich., Steinh., Friedensstr. 33.
— Mik., Vorarb., Ritterstr. 115W10.
— Mik., Vorarb., Kiefernstr. 6.
— Nik., Hg., Ritterstr. 53.
— Olga, Handarb.-Lehr., Frauenb. Str. 3
— Olga, Schndrn., Adlerstr. 12.
— Olga Jan', Exped., Marienstr. 22.
— Osk., Hg., Ritterstr. 25.
— Osk., Hg., Sternstr. 9, W. 7.
— Otto Adolf', Amts-Bäckermstr. Inh. d. Firma A. Krohn, Mühlenstr. 91W6. ☎ 3147.
— Otto, Hdlr., Bikkernsche St. 75.
— Otto, Tapez., Sprenkstr. 67.
— P., Elektrotechn., Rumpenh. Str. 6.
— P., Putzw.-Hdl., Schmiedestr. 3.
— Paul Jak.', Reisender, Grobin. Str.1
— Paul Joh.', Ing.-Techn., Ass. am Pol., Taubenstr. 17W2.
— Paul Sam., Fabrikbmt., Ernestinenstr. 6.
— Paul., Frl., Muckenholm. Str. 37.
— Pauline, Frl., Krusenh. Str. 2.
— Pet., Bierhdl., Obststr. 4.
— Pet., Mech., Artilleriestr. 59.
— Pet., Schlosser, Alexanderstr. 144.
— Pet., Tischlr., Thüringensche Str. 14
— Pet., Vorarb., Asylstr. 23W24.
— Pet. Mart.', Aufs., Asylstr. 23.

Peter Grünberg
Marienstr. 25, W. 11, Tel. 6961.
Vermittelung von
Immobilien und Baugründen
sowie sämtl. Baumaterialien.
Uebernahme von Remonte u. Neubauten.
Anfertigung von Bauplänen und Kostenanschlägen.

— Reinh., Schlosser, Alexanderstr. 146.
— Rob., Hsb., Bickernsche Str. 37.
— Rob., Maurer, Theringer Str. 14.
— Rob., Portier, Artilleriestr. 37W3.
— Rob. Bernh.', Kassir., Ritterstr. 25.
— Rud. Ed., Kanzleibmt., Zitadelle 41.
— Rud. Zollbmt. Ritterstr. 61, W. 3.
— Selma, Frl., Säulenstr. 68, W. 3.
— Sofie, Diakonisse, Friedensstr. 3.
— Th., Kontorbmt., Goldinger Str. 17.
— Theod., Elektrotechn., Ritterstr. 53.
— Theod., Messerschm., Stationsstr. 8.
— Valent., HR, Renteibmt., Suworowstr. 39, W. 22.
— Veron., Wwe., Ritterstr. 58W48.
— W., Restaurat., Marienstr. 55W1.
— Walter, Schlosser, Marienstr. 113.
— Wilh., Schlosser, Gertrudstr. 109.
— Wilh., Schndr., Ritterstr. 77, W. 29.
— Wilh., Schndr-Mstr., Sandstr. 21, ☎ 2633.
— Wilh., Tischlr., Ritterstr. 44.
Grünblatt, Abr., Schndr., Romanowstr.118
— Andr., Gefängn.-Aufs., Offizierstr. 3.
— J., Aquisit., Marienstr. 83W27.
— J. A., Zahnarzt, Sünderstr. 1, W. 3. ☎ 5451.
— Jan, Privat., Pernauer Str. 37W12.
— Jan, Schmied, Petersb. Ch. 113.
— K., Vorarb., Artilleriestr. 11.
— K. A., Kanzleibmt., Offiziersstr. 3.
— Mend., Zunahtm., Alexanderstr. 122.
— Poul., Wwe., Maurerstr. 5W4.
— Pet., Kol.-Hdlg., Pernauer Str. 20.
— Schaje, Schndr., Sadownikowstr. 24.
Gründer, Minna, Frau, Kirchenstr. 45.
Grünemann, Ch., Glaser, Romanowstr.159
Grüner, Hedw., Pension, Elisabethstr. 33.
— Anna, Wirtin, Alexanderstr. 92W6.
— Marie, Steuerm.-Frau, Marienburger Str. 5.

Gesellschaft für Oelindustrie
Grünerwald & Richter
Technische Fette u. Oele.
2. Weidendamm 24.
Telefon 2623.

Gesellschaft für Oelindustrie Grünerwald & Richter, 2. G., Kommanditges., Aug. Grünerwald u. Otto Richter einz. off. Gesellsch., 2. Weidendamm 24, ☎ 2623.
Grünerwald, Aug., Cand chem., Mitgesellsch. d. Firma Gesellschaft für Oelindustrie, Grünerwald u. Richter, Antonienstr. 12W8.
v. Grünewaldt, Alex., 1. Weidendamm 6, W. 6, ☎ 2584.
— E., Rentn., 1. Weidend. 6, W. 6.
— Moritz, Bmt., 1. Weidendamm 11W3, ☎ 252.
Grünewitsch, Ant., Bodenmstr. Katharinenstr. 5, W. 5.
Grünewitz, Arth., Feilenh., Wenden. Str. 13
Grünfeld, Anna, Schndrn., Grobin. St.4
— Aron, Hdlr., Mosk. Str. 5W7.
— Eva, Frau, Rodenpoiser Str. 60W3.
— J., Frl., Dünaburger Str. 43, W. 12.
— Jan, Materialverw., Säulenstr. 91.
— Johanna, Klavierlehrn., Ritterstr. 75a.
— Kath., Fuhrhalt, Revaler Str. 75.
— Ludw., Dachd., 2. Weidend. 38.
— Math., Diakonisse, Friedensstr. 3.
— Mikk., Tischlr., Suworowstr. 140W2.
— Pet., Vorarb., Asylstr. 24W55.
— Trine, Kol.-Hdl., Revaler Str. 75.
— Willis, Hsb., Irmlausche Str. 8.
C. Grünfeldt, 2. G., Putzm., Inh.: Alexei Wasserionow, Schmiedestr. 2.
K. B. Grünfeldt, 2. G., Kleider, Inh.: Kiwel Grünfeldt, Marienstr. 13.
Grünfeldt, Andr., Vorarb., Bockstr. 5
— Alide, geb. Ofrath, Wwe., Mühlenstr. 111.
— Aug., Zimmerm., Torgel. Str. 2.
— Berta, Frau, Matthäistr. 81, W. 14.
— Boruch, Mützenm., Mosk. Str. 100.
— E., Bankbmt., Gertrudstr. 45.
— E., Schlosserei, Johannishof 6, wohnt Theaterstr. 1W14.
— Ella, Oberin, Ritterstr. 7.
— Elsa Rob.', Hgn., Antonienstr. 15W37.
— Erna, Hgn., Matthäistr. 81, W. 14.
— Ernst, Maurer, Mitauer Ch. 62.
— Ernst, Vorarb., Kohlenstr. 4.
— Gert, ehem. Marktaufs., Ritterstr. 75a.
— Hel., Säulenstr. 60aW18.

Ch. Jürgensohn, Weingrosshandlung, Wallstr. Nr. 20. Telephon Nr. 106.

— J., Masch., Sternstr. 8, W. 2.
— Jan Reinh.', Hg., Dorpater Str. 18.
— Jan, Hsb., Kandauer Str. 69.
— Jank., Hsb., Jakobstädt. Str. 12.
— Ida Rob.', Bürobmtn, Antonienstr. 15W37.
— Joh., Buchdr., Olgastr. 1.
— Joh., Frl., Schmiedestr. 52W5.
— Joh., Masch., Bockstr. 5, Q. 4.
— Joh., Priv., Säulenstr. 91.
— K. J., Bmt., Kaisergartenstr. 6, W. 4.
— Karl, Revieraufs., Alexanderstr. 98.
— Karl, Telegr.-Bmt., Meisterstr. 14W6.
— Kiwel, Inh. d. Firma K. B. Grünfeldt, Mühlenstr. 84.
— Kiwel, Kleiderhdl., Elisabethstr. 81.
— Konst., Schlosser, Seestr. 23, W. 3.
— L., Essigfabrik, Aststr. 69.
— Paul., Wwe., Mühlenstr. 127.
— R., Suworowstr. 72, ☎ 1938.
— Reinh., Kutscher, Mühlgr. Str. 5.
— Wilh., Ing., Antonienstr. 15.
Grünhagen, Bernh. Theod.', Goldschm., Newastr. 26, W. 43.
Grünheit, Karl, Amts-Bäckermstr., Sprenkstr. 32, ☎ 2160.
— N. W., Techn. Büro, Königsstr. 37, ☎ 6688.
Grünhof, A., Privat., Sprenkstr. 2.
— A., Buchh.-Lehrer, Karlsstr. 7.
— Andr., Tschlr., Martastr. 9W8.
— Aug. Joh.', Priv., Mühlenstr. 6W18.
— F., Kutscher, Theaterboul. 10W15.
— Fr., Kontordiener, Palaisstr. 9.
— Fritz, Montör, Rodenpoiser Str. 61.
— Grete, Hsb., Kurische Str. 10a.
— J., Bankbmt., Münzstr. 7W3.
— Jak., Wagenb., Helenenstr. 14W26.
— Jan, Zimmerm., Färberstr. 18.
— Joh., Klempner, Revaler Str.35W38.
— Karl, Mech., Rujensche Str. 8W26.
— Libe, Frl., Revaler Str. 35W38.
— Lisette, Fuhrm.-W., Rujen. Str. 8W27
— Otto, Maler, Palmstr. 7.
— Otto, Mech., Rodenpoiser Str. 70.
— Sophie, Wwe., Newastr. 25, W. 12.
— Viktoria, Hgn., Mühlenstr. 6W18.
Grünholtz, Berta, Frau, Münstereistr. 11
Grünholz, M., Klempner, Palissadenstr.8

Mag. **W. Grüning,**
Laboratorium
für zusammengesetzte pharmazeutische Präparate.
Chem.-techn. Laboratorium.
2. Weidendamm 21a. Tel. 1784.

Grüning, F., Brothdl., Sprenkstr. 28.
— F., Arzt, **Heilanst. für Stotternde,** Spr. 10—11 u. 5—6, Albertstr. 9, ☎ 927. Während der Sommermonate in Majorenhof, Herrenstr. 5.
— Joh., Frisirsalon, Hapsaler Str. 32.
— Krisch, Hsb., Hapsaler Str. 32.
— Wilh. Wilh.', Mag. pharm., Inh. d. Firma W. Grüning, 2. Weidendamm 21a, ☎ 5763.
— Wold., Setzer, Artilleriestr. 19.
Grünis, A., Frisör, Dünam. Str. 44.
— Andr., Frisirsalon, Marienstr. 83.
Grünitz, Christ., Frl., Katharinend. 7.
Grünlaub, Alex. Karl', Buchhltr., Ritterstr. 71W3.
— Otto Karl', Bauuntern., Ritterstr. 71W3, ☎ 4932.
Grünling, Jul., Schuhm., Rodenpoiserstr.3
Grünmann, Fritz, Hsb., Alschwangerstr.24
— Schmul, Maler, Mühlenstr. 84.
— T., Hdlr., Katholische Str. 34.
Grünow, Amalie, Modistin, Schulenstr. 25.
Grünsohn, Karl Joh.', Hg., Elisabethstr. 20W9.
— Kasp., Tschlr., Revaler Str. 73W3.
Grünspahn, Jul., Bmt., Lubahn. Str. 39
Grünspohn, Schapsch., Hdlr., Mühlenstr. 9W5, ☎ 4416.
— Ch., Hdlr., Mosk. Str. 104.
A. Grünstein, 2. G., Uhrenhdl., Inh.: Aug. Grünstein, Suworowstr. 24.
Grünstein, Ad., Bankbote, Königsstr. 2.
— Aug., Uhrm., Suworowstr. 24W1.
— Ed., Zimm., Schulenstr. 13W34.
— Jur, Schuhm., Matthäistr. 80.
— Jurre, Hsb., Romanowstr. 143.
— N., Dr. med., Spr. 10—12 u. 4—6, Theaterboul. 9, W. 6, ☎ 1485.
Grünthal, Aug., Gemüsehdl., Säulenstr.84
— Andr., Bäcker, Alexisstr. 1.
— Anna, Wwe., Pernauer Str. 18.
— Arth., Tapez., Newastr. 9.
— Ch., Wwe., Schmiedestr. 36.
— D., Wwe., Dorotheenstr. 23a.
— Ed., Kellner, Laubstr. 8.
— Fritz, Dw., Matthäistr. 111, W. 5.
— Fritz, Hsb., Tischlermstr., Alt-Autzer Str. 5, ☎ 3357.
— Karl, Tschlr., Alexanderstr. 154.
— Karl, Tschlr., Suworowstr. 140W18.
— Nik., Hsb., kl. Bullensche Str. 9.
— Otto, Böttcher, Dünam. Str. 62.
— Paul., Wwe., Laubstr. 8.
A. Grüntuch, 2. G., Manufakturwaren, Inh.: Asriel Grüntuch, Lagerstr. 9.
Dina Grüntuch, 2. G., Manufakturwar., Moskauer Str. 105.
M. L. Grüntuch, 2. G., Modew., Inh.: Markus Grüntuch, Theaterboul. 6, ☎ 6339.
Grüntuch, J., Kfm., Malerstr. 7.
— Asriel, Inh. d. Firma A. Grüntuch, Lagerstr. 7.
— J., Wäschehdlg., Kalkstr. 14.
— Isid., Kfm., Mosk. Str. 44, W. 14.
— M., Münstereistr. 6W5.
— Sam., Uhrm., Sprenkstr. 56.
— Wulf, Moskauer Str. 105, W. 1.
A. Grünupp, 2. G., Bierbrauerei, Inh.: Emil u. Albert Grünupp, Moskauer Str. 137, ☎ 649, Stadtkontor: Wallstr. 20, ☎ 4020, Lagerstr. 47, ☎ 5598
Amalie Grünupp, 2. G., Trakteurinh., Witebsker Str. 39.
Grünupp, Albert, Mitinh. d. Firma A. Grünupp, Moskauer Str. 141.
— Amalie, Inh. d. Firma A. Grünupp, Moskauer Str. 209.
— Arw., Hsb., Hdlr., Moskau. Str. 202
— Emil, Mitinh. d. Firma A. Grünupp, Moskauer Str 137 W 3
— Friedr., Ankern., Oskarstr. 14.
— H., Ing.-Chem., Mosk. Str. 237.
— Jak., Hsb., Soldatenstr. 9.
— Jan, Mineralwasserfabr., Witebsker Str. 39, ☎ 2429.
— Julie, Hsbn., Oskarstr. 14.
— P., Wwe., Antonienstr. 3, W. 5.
— Paul Georg', Werkmstr., Revalerstr. 7
— Paul Paul', Bürobmt., Wendensche Str. 7, W. 13.
Grünus, Alex., Fuhrm., Wolmar. Str.22
— Iwan, Fuhrm., Ritterstr. 78, W. 15.
Grünvogel, Karl, Schuhm., Marienstr. 67
— Hans, Holzwr., Schiffsstr. 28/30.
Grünwald, Ad., Buchhltr., Färberstr. 13
— Anna, Wwe., Industriestr. 10.
— Charl., Modew.-Hdl., Steinstr. 9.
— Dora, Wwe., Pernauer Str. 12aW3
— Ed., Schuhm., Bäckerstr. 2.
— Franz Georg', Bautechn., Kaisergartenstr. 6a.
— Gust., Priv., Charlottenstr. 32W1.
— Jan, Gutsbes., Matthäistr. 38.
— Jan, Hsb., Färberstr. 4W10.
— Jan, Schlosser, Windstr. 7, W. 18.
— Joh., Bmt., Muckenholm. Str. 21.
— K., Tschlr., Moskauer Str. 156.
— Karl, Hsb., Moskauer Str. 156W1.
— Karl, Schuhm., Kathol. Str. 1W9.
— Mart., Priv., Lagerstr. 48.
— Mik., Schndr., Marienstr. 104, W. 6.
— Minna, Einf. „Kurland", Steinstr. 7.
— Mowsche, Hdlr., Palissadenstr. 37.
— Nik. Joh.', kl. Königsstr. 14W6.
— Osk., Buchb., Dorotheenstr. 41.
— Rob., Hg., Schlocksche Str. 3.
— Selma Jul.', Hgn., Pernauerstr. 12a.
— W. W., Bez.-Ger.-Sekr., Champetresche Str. 36.

Ottomar Grünwaldt & Co.,
Papier-, Schreib- und
Zeichen-Materialien-
Handlung,
kleine Schmiedestr. 19
Telefon 3707.

Ottomar Grünwaldt & Co., 2. G., Schreibmaterialien: Inh.: Katharina Grünwaldt, geb. Nowack, kl. Schmiedestr. 19, ☎ 3707.
Grünwaldt, A., Kastellan, Waagestr. 1.
— Hsb., Selburgsche Str. 12.
— Adalb., Blumenhdlr., Romanowstr. 17
— Art. Friedr.', Fabrikbmt., Dünamündesche Str. 47.
— Aug., Hsb., Dorpater Str. 29, W. 13
— Christ., Wwe., Suworowstr. 131.
— Ernst, Kutscher, Bockstr. 1, W. 1.
— Jan, Schlosser, Eugenienstr. 3.
— Karl, Ing., Friedrichsholmsche Str. 5.
— Kath., Inh. d. Firma Ottom. Grünwaldt u. Ko., Scharrenstr. 9W6.
— Olga, Wwe., Pension, Schulenstr. 32.
— Theod., Student, Dorpater Str. 29.
— Wilh., Wwe., Hsbn., Friedrichsholmsches Ufer 5.
Gruhm, Theod., Maler, Suworowst.106.
Gruike, Leonh., Fabrikbmt., Dünamündesche Str. 32.
Grumann, M., Glaser, Jakobst. Str. 4.
— Rob., Zimmerm., Kojenholm. Str. 6
Grumm, Krischj., Kwh., Hagensbergerstr.4
Grumsli, Pet., Auss., Kirchenstr. 37.
Grunau, Leonh., Aeltester d. St. Joh.-Gilde, Stadtverordn., Dir. d. Spark. d. St. Joh.-Gilde, Schloßstr. 15W9.
— Alex., Exped., Mühlenstr. 141.
— Karl, Seiler, Mühlenstr. 132W11.
Grunberg, Emilie Wold.', Frl., Kalnez. Str. 21W5.
— Nik., Buchhltr., kl. Newastr. 2W5.
Grund. Sieh auch Grundt.
— Amalie, Wwe., Säulenstr. 104, W. 22.
— Ant., Wäger, Augustenstr. 7.

Karl Grünberg, Matthäistr. № 54, im eigenen Hause. Telephon № 2402. **Die besten Gummireifen der Welt.**

Eigene Filialen: Mühlenstr., Ecke der Suworowstr., Tel. 325. Hagensberg, Waldstr. 4a, Tel. 3950. Weberstrasse, Ecke der Altstadt, Tel. 1569. Mitauer Chaussee 12, Tel. 3055.

Karl Grünberg, Matthäistr. № 54, im eigenen Hause. Telephon No 2402. Die besten Gummireifen der Welt.

— Felix Mart.', Fabrikbmt., 1. Weidendamm 5W7.
— Ferd., Schndr., Moskauer Str. 275.
— Joh., Bäcker, Gertrudstr. 74, W. 23.
— Johs Mart.', Ing., Schulenstr. 29.
Grundan, Ludw., Schuhm., Marienburger Str. 3.
Grundberg, Joh., Schlosser, Windstr. 16.
— Marie, Hsbn., Kohlenstr. 36.
— Otto, Hausverw., Kohlenstr. 36.
Grunde, A., Tschlr., Holmstr. 1, W. 5.
— Anna, Lehrersfrau, Mühlenstr. 8W3.
— Kath., Schndrn., Sünderstr. 24.
— Krist., Frl., kl. Münzstr. 12, W. 6.
— Krist., Kol.-Hdlg., Alexanderstr. 95.
— Wilh., Tschlr., Marienstr. 13, Q. 16.
Grundel, Oss. Aug.', Tapez., Ritterstr. 94
Grundermann, Berta, Kwh., Werroschestr. 7
Grunding, M., Hsb., Kowno. Str. 10a.
Grundmann, Alex., Kesselschm., Gesellenstr. 23.
— Agent, Scharrenstr. 25W18.
— A., Kol.-Hdlg., Elisabethstr. 6, W. 16
— Alfr. Fr., Kassir., Gertrudstr. 24.
— Andr., Tschlr., Wolmar. Str. 30.
— D., Wwe., Mitauer Ch. 13, W. 10.
— Dora, Wwe., Marienstr. 50, Q. 4.
— Eug., Frl., Scheunenstr. 19.
— Fritz, Dw., Sandstr. 6, W. 5.
— Fritz, Monop.-Verk., Artilleriestr. 44.
— Fritz Friedr.', Exped., Lermontowstr. 4a
— J., Kol.-Hdlg., Albertstr. 7.
— Jak., Zimmerm., Oskarstr. 2, Q. 3.
— Jan, Privat., Bäckerstr. 2.
— Jan, Schlosser, Wolmar. Str. 39.
— Joh., Hdlr., Steinstr. 5.
— Jos. Jos.', Dir. d. Akt.-Ges. „Proswet", Georgenstr. 3, W. 4, ☎ 1858.
— Jul., Bahnbmt., Grobinsche Str. 3.
— Jul. Friedr.', Hg., Kaufstr. 7W3.
— Jul. Georg', Prov., Gertrudstr. 24.
— Julie, Wwe., Marienstr. 78W6.
— Ludw., Amts-Drechslermstr., Newastr. 14W30.
— M., Lehrerin, Mitauer Ch. 13, W. 10.
— Marie, Wwe., Säulenstr. 76.
— Pet., Schlosser, Marienstr. 134.
— S., Schndr., Marienstr. 20, W. 4.
— Wilh. Jos.', Dir. d. A.-G. „Proswet", Kirchenstr. 25, ☎ 1859.
— Wold., Tschlr., Pokrowstr. 18.
Grunds, Luise, Wwe., Pionierstr. 3W15.
Herm. Grundstein, 2. G., Bauuntern., Inh.: Herm. Grundstein, Rabenstr. 2, ☎ 4061.

Chr. Grundstein
Bauunternehmer
Laubstr. 3, Tel. 5606.

Grundstein, Chr., Bauuntern., Laubstr. 3, ☎ 5606.
— Chr., Hsb., zft. Maurerges., Rabenstr. 2.
— Ed., Tschlr., Alexanderstr. 174, W. 71.
— Herm., Amts-Maurermstr., Inh. der Firma Herm. Grundstein, Rabenstr. 2, ☎ 4061.
— Joh., Tschlr., Revaler Str. 33.
— Mart., Kol.-Hdl., Revaler Str. 84. ☎ 6253.
— Otto, Maurer, Irmlausche St. 5.
— P., Schlosser, Paulucciſtr. 8, Q. 26.

— Pet., Tschlr., Kurische Str. 8.
Grundt. Sieh auch Grund.
— A., Fabrikbmt., Elisabethstr. 85.
— Mart., Masch., Schreyenb. 2, 1c.
— Mart., Schndr., Gertrudstr. 73W1.
— Mart., Schuhm., Wiesenstr. 9W10.
— Mart., Zollartellschtsch., Fellinerstr. 9.
Grundul, Andr. Mart.', Expreß, Ritterstr. 68.
— Dav., Werkmstr., Brückenstr. 5.
— Jak., Maurer, Soldatenstr. 10.
— Jur, Hsb., Moorstr. 13.
— Karl, Montör, Marienstr. 113.
— Pet., Fuhrm., Katharinendamm 3.
— Pet., Fuhrm., Offizierstr. 1.
— Pet., Fuhrm., Pokrowstr. 18.
— Wold., Hg., Säulenstr. 108W23.
— Wold., Hsb., Hasenholm. Ufer 24, ☎ 2846.
Grunduls, Pet. Jw.', Lehrer, Pauluccistr. 11W10.
— Eug. Pet.', Reichsb.-Bmt., Gertrudstr. 48.
Grundzuk, Meier, Holzwr., Jakobstädtische Str. 1.
Grunewitz, Alex., Kwh., Dorotheenstr. 17
Grunitsch, K., Hsb., Jarosl. Str. 91.
Grunitzki, Aug., Wwe., Mühlenstr. 66.
Grunow, Nik., Setzer, Dünab. Str. 20.
Grunski, Fritz, Bäcker, Nordstr. 17.
Grunte, And., Hdlr., Marienstr. 106.
— Anna, Wwe., Gerberstr. 9W11.
— Bernh., Kol.-Hdl., Gertrudstr. 26W9.
— Didsch, Bäcker, Marienstr. 113.
— Ernst Jak.', Schmied, Artilleriestr. 17.
— Jan, Maler, Sprenkstr. 11.
— Jan, Sattler, Färberstr. 4.
— Jan, Schndr., Wolgundsche Str. 15.
Gruntin, J., Expreß, Gesellenstr. 22.
— Pet., Maler, Altonaer Str. 18.
Gruntsakmen, Karl, Kol.-Hdl., Brückenstr. 14.
Gruntsemneek, Joh., Tschlr., Milchstr. 11.
Grunwald, Heinr., Konditorei, Nikolaistr. 17, ☎ 1528.
— A., Frl., Schulenstr. 27.
— J., Sargtschlr., Alexanderstr. 145a.
— J., Schlosser, Alexanderstr. 174.
— J., Tschlr., Artilleriestr. 68.
— Ludw., Werkmstr., Alexanderstr. 121.
Grusauski, F., Drechslerei, Johannishof 6.
Grusberg, Paul, Tschlr., Dorpaterstr. 15
Gruschenko, Jw., Speckhdlr., Dünaburger Str. 70W28.
Gruschewitz, A. Jw.', Schlosser, Pernauer Str. 11.
Gruschewski, Luise, Wwe., Schulenstr. 20
Simon Gruschke, 2. G., Kleider, Inh.: Simon Gruschke, Marienstr. 13.
Gruschke, Nik. Fed.', Bahn-Revisor, Mühlenstr. 13.
Grusdin, Anna, Wwe., Ritterstr. 82.
— Aug., Schlosser, Revalerstr. 57c.
— Jan, Maurer, Petersb. Ch. 96, W. 3.
— Pet., Expreß, Laborator. Str. 6W14.
— Pet., Schmied, Petersb. Ch. 98W3.
Grusdinsky, Jul., Hsbn., Trinitatisstr. 32
Grusdup, Ludw. Joh.', Hg., Mit. Ch. 14
— Wilh., Bmt., Steinstr. 8.
Grusguls, Joh., Tschlr., Lärmstr. 5.
Grusin, Mark., Holzhdlr., Pauluccistr. 8.
— S. E., Hg., Elisabethstr. 10a.
Grusinow, Paw., Hdlr., Witebskerstr. 23.
Grusit, Arth., Bmt., Säulenstr. 77.
Grusliss, Anna, Wwe., Werrosche Str. 6
Grusna, Paw. Grig.', Reichsb.-Bmt., Dorpater Str. 45W7.

Grusnow, Paw. Trof.', Priv., Moskauer Str. 80.
Grussin, Kasp., Stellm., Jarosl. Str. 70.
Grutop, Ans, Maurer, Baumstr. 3.
Grutow, Joh., Bäcker, Duntenhöf. Str. 7
Grutup, Fritz, Meier, Baumstr. 1.
Grutzki, Wilh., Hsverw., Bikkern. Str. 46
Gruzdz, Kas., Hsb., Charlottenstr. 6, ☎ 4899.
v. Gruzewsky, Hugo Rud.', Tarifkalkulat., Paulucciſtr. 8, W. 8, ☎ 119.
Grybow, Jgn. Wass.', Dirig. des Krons-Monop.-Dep., Pionierstr. 6.
Gryccewicz, Jos., Buchdr., Marienstr. 50.
Grzibowski, S., Wwe., Romanowstr. 98.
— Paw., Schlosser, Kathol. Str. 28W39.
Gubanow, M., Schaffn., Sadownikowstr. 37
Guben, Alex. Jw.', vereid. Rechtsanw., Suworowstr. 5W3.
— Marie, fr. Tonkünstl., Rezensentin, Suworowstr. 5W3.
Gubenkin, Wass., Schlosser, Elisabethstr. 9.
Gubihn, Ja... Amts-Malermstr., Pauluccistr. 19, W. 34.
Gubihn, O., Techn., Sprenkstr. 23b.
Gubin, Nat., Frl., Matthäistr. 44.
Gubow, M., Schndrn., Bachstr. 10.
Gubski, Diomid. Andr.', Reichsb.-Bmt., Kirchenstr. 23.
Gudakowski, Anna, Frl., Pension, Packhausstr. 5, W. 10.
— Anna, verw. Wiegandt, Hsb., Newastr. 21.
— Joh., Kapt., Newastr. 21W21, ☎ 2201
Gudanetz, Adam, Hsb., Hdlr., Bauskesche Str. 24.
Gudanetz, Oss., Zollbes., Karolinenstr. 7.
Gudas, Kas., Fuhrm., Offiziersstr. 1.
Guddat, Ad., Fabrikbmt., Mühlenstr. 83.
— G., Schuhm., Artilleriestr. 73.
Gude, Jan, Dw., Kostromasche Str. 11.
Gudel, Jak., Kol.-Hdl., Grobin. Str. 3.
— Jak. Krist.', Fabrikbmt., Grobinsche Str. 3.
— Joh., Schlosser, Brückenstr. 24.
Gudinowicz, Adam, Hsb., Hammerstr. 4.
Guditzki, E., Elektrotechn., kl. Münsterei-str. 5W5.
Gudkewitsch, Jos., Hdlr., Mosk. Str. 86
Gudkewitz, Mord., Auss., Dampfstr. 74.
Gudkow, Alex. Wass.', Maler, Sprenkstr. 28.
Gudlewsky, Jw., Kalefakt, Albertstr. 10.
Gudziwanow, Pet., Restaurat., Elisabethstr. 67.
Gudowitsch, Anna, Wäsch., Albertstr. 2.
— Marie, Frl., Goldinger Str. 9.
— Marie, Strickanst., Dorp. Str. 63.
Gudrais, Aug., Hdlr., Industriestr. 3, ☎ 5699.
Gudre, Dav., Wagenb., Feldstr. 11.
Gudreiko, Felix, Schndr., Kathol. Str. 1.
Gudreis, F., Nagelschm., Kurische Str. 10a
Gudrit, Jak., Sattler, Marienstr. 5W40.
Gudro, Alide, Schreibw.-Hdl., Alexanderstr. 97.
Gudro-Puischell, Jul., Holzwr., Hilfsstr. 13, 11.
„Gudron", Dachpappenfabrik, Inh.: J. Sprogis, Lubahnsche Str. 39, ☎ 1349.
Gudrup, Karl, Tschlr., Schulenstr. 12W7.
Gudsche, Ed., Arzt, Spr. 10—12 u. 6 bis 8, kl. Schmiedestr. 16.
— Lina, Fotogr. Atel., Schmiedestr. 27.
— Vikt., Zahnarzt, Spr. 9½—12 und 4—6, Wallstr. 20, ☎ 4610.
Gudsen, Fritz, Tschlr., Rumpenh. Str. 23

Wein- u. Austern-Stuben Basteiboulevard Nr. 2, Telephon Nr. 80. **Otto Schwarz.** **Wein-, Delikatessen- u. Cigarren-Lager** Basteiboulevard, Ecke der Kalkstrasse.

Gudsinski, Ant., Hsb., Birkenstr. 17.
Gudsunas, Wik., Schlosser, Pet. Ch. 4
Gülich & Co., 1. G., Getreide, Inh.: Isack (Eduard) Hirschfeldt, gen. Heimann, Weberstr. 7, ☎ 552.
Gülner, Krist., Tschlr.-Mstr., Talstr. 5.
Elektro-Spezial-Magazin Ing. A. von Günther, 2. G., Inh.: Ing. Alex. v. Günther, Herrenstr. 26, ☎ 6468.
v. Günther, Hermine geb v. Vorkampff, Oberst-Wwe., Ritterstr. 19, Q. 2.
— Alex., Ing., Inh. d. Firma Elektro-Spezialmag. A. v. Günther, Ritterstr. 19W3.
— Fr. Al.', Oberstleutn., Romanowstr. 29
D. Günther, 2. G., Trakteur, Inh.: David Günther, Suworowstr. 114, ☎ 3061.
Günther, A., Lampenw., Gertrudstr. 107.
— Adele, Kfm.-Wwe., Albertstr. 8W7.
— Ad., Wwe., Revaler Str. 81.
— Alex., Frl., Alexanderstr. 64.
— Aug., Töpfer, Moorstr. 50.
— Dav., Hsb., Teichstr. 1.
— Dav., Inh. d. Firma D. Günther, Suworowstr. 114.
— Dav., Maurer, Ritterstr. 149.
— E., Frisör-Amtsmstr., Gesch.: Marienstr. 10a, wohnt Mühlenstr. 113W1.
— Ed., Erzieher, Kalnezeemsche Str. 108.
— Ed., Werkmstr., Kirchenstr. 35, W. 26.
— Elis., Frl., Pension, Suworowstr. 7.
— Emilie, Schndrn., Hasenstr. 7, W. 10.
— Fritz, Schndr., Ritterstr. 70W4.
— J., Drechslermstr.-Wwe., kl. Jakobsstr. 2W3.
— J., Friseur-Amtsmstr., Gesch. u. Wohn. Alexanderstr. 69, Q. 7.
— J., Hdlr., Sadownikowstr. 43W4.
— Jan, Schlosser, Ritterstr. 149.
— Joh. (vorm. N. Tokarew), Frisirsalon, Neustr. 14, ☎ 6026, wohnt Neustr. 28
— Joh., Schlosser, Revaler Str. 41.
— Joh., Tschlr., Gertrudstr. 61.
— Joh. Joh.', Werkmstr., Alexanderstr. 144.
— Karl, Hsb., Moorstr. 45.
— Karl, Müller, Adolfstr. 3.
— Karl, Tschlr., Doblensche Str. 6.
— Krist., Amts-Schmiedemstr., Peterholmstr. 2W1.
— Krist., Hausverw., Nikolaistr. 36.
— Leo, Rentn., Laubstr. 21.
— Leont., Wwe., Alexanderstr. 69, W. 6.
— Luise, Wwe., Kol.-Hdlg., 1. Weidendamm 7, W. 3.
— Magda, Konzertsäng., Elisabethstr. 9.
— Nik., Hsb., Kol.-Hdl., Heinrichstr. 20.
— Nik., Kol.-Hdl., Mitauer Ch. 70.
— O., Klavierlehr., Hagensberger Str. 8.
— Osk., Archivar, Säulenstr. 35, W. 14
— P., Wwe., Elisabethstr. 27, W. 8.
— Paul., Pens., Alexanderstr. 44.
— Rich. Otto', Journalist, Domplatz 7.
— Rob., Maurer, Augustenstr. 12W42.
— Rob. Friedr.', Lith., Masch.-Mstr., Grabenstr. 39, W. 11.
— Theod. Jw.', Fabrikbmt., Matthäistr. 109.
— Th., Zimm., kl. Vegesacksh. 60W8.
— Vikt., Red. d. Rig. Tagebl., Dompl. 7
— Warw., Frau, Romanowstr. 23, W. 5.
— Wilh., Setzer, Romanowstr. 59, W. 36
— Wilh., Wwe., Alexanderstr. 64.
M. L. Günzburg, 2. G., Holz, Inh.: Mendel Günzburg, Scharrenstr. 21, ☎ 1869.

Günzburg. Sieh auch Ginsburg.
— B., Kaisergartenstr. 6a, ☎ 1552.
— Hirsch, Hdlr., Sprenkstr. 30.
— J., Holzagent, Gertrudstr. 77, ☎ 6001
— Jak., Ing., Kaisergartenstr. 6a.
— Leib, Kfm., Marienstr. 55W11.
— M., Exped., Gogolstr. 19, ☎ 3872.
— Mendel, Inh. d. Firma M. L. Günzburg, Mühlenstr. 140, ☎ 2572.
— Mowscha, Hdlr., Sadownikowstr. 11.
— Noah Mow.', Kfm., Gertrudstr. 60.
— Sam. Isak', Kfm., Gertrudstr. 77W3.
Gürgens, L., Rechtsanw.-Frau, Elisabethstr. 12W4.
Gürtler, Georg, Fabrikbmt., Konsulstr. 7, W 2, ☎ 1086.
Guericke, Franz., Oberlehr.-Wwe., Kalnezeemsche Str. 39.
Gütes, Wulf, Hdlr., Sadownikowstr. 13.
Gütson, Alex., Pens., Alexanderstr. 24.
Güttler, Jul. Jul.', Werkmstr., alte Mitauer Str. 46.
Gugai, Fritz, Maurer, Obststr. 2, W. 2.
Gugiewski, Ludw., Fabrikant, Revaler Str. 45.
Gugner, Pet., Schuhm., Eliasstr. 18.
Guhlke, Alb., Stadt-Diakon, Katharinenstr. 3, ☎ 4148.
Guhse, Gotth., Bmtn., Wallstr. 28b.
Gulack, Mend., Hdlr., Sadownikowstr. 17.
— L., Manuf.-Hdl., Mosk. Str. 37.
— Leiser, Schndr., Mühlenstr. 69W1.
— O. S., Rechtsanw., Wallstr. 24.
— Sch., Mühlenstr. 69, ☎ 5641.
Gulajew, Paw., Bleilöther, Dampfstr. 62.
J. Gulbe, 2. G., Getränke, Inh.: Jan Gulbe, Schlocksche Str. 83, ☎ 3793
M. Gulbe, 2. G., Trakteur, Inh.: Martin Gulbe, Petersburger Ch. 127.
Gulbe, Alex., Steinh., Petersb. Ch. 127.
— A., Diener, Pferdestr. 9W16.
— Anna, Wwe., Alexanderstr. 174.
— Anna, Wwe., Hospitalstr. 47.
— Anna, Wwe., kl. Newastr. 13.
— Anna, Wwe., Windstr. 10, W. 12.
— Ans, Hdlr., Laboratoriumstr. 21.
— Arn., Bmt., Nikolaistr., Museum.
— Aug. Pet.', Kellermstr., Dampfstr. 104.
— Ernst, Buchdr., Ritterstr. 89.
— Ernst, Masch., Katharinendamm 23.
— Heinr., Fabrikbmt., Dünamündsche Str. 23.
— J., Hdlr., Säulenstr. 92, W. 31.
— J., Schuhw.-Hdl., Alexanderstr. 64.
— Jak. Karl', Schlosser, Theringer Str. 1
— Jan, Bahnbmt., Adlerstr. 12W56.
— Jan, Inh. der Firma J. Gulbe, Schlocksche Str. 83.
— Jan, Maurer, Färberstr. 25.
— Jan, Maurer, Mühlenstr. 108.
— Jan, Vorarb., Drosselstr. 32.
— Jan, Wächter, Bischofstr. 1, W. 9.
— Jan, Werkmstr., Sassenhöf. Str. 4.
— Jda, geb. Lange, Kapt.-Wwe., Alexanderstr. 103, W. 9.
— Joh., Kfm., Revaler Str. 45.
— Joh., Schuhw.-Hdl., Alexanderstr. 52 und 64.
— Joh., Setzer, Offizierstr. 3.
— Joh., Tschlr., Gertrudstr. 25.
— Joh. Joh.', Fabrikbmt., Simonstr. 3.
— Jürg., Maler, Zeltstr. 1.
— Jur., Auss., Offiziersstr. 3, W. 1.
— Jur., Wächter, Säulenstr. 15.
— Jur, Zimmerm., Oskarstr. 17.
— Karl, Auss., Säulenstr. 34.

— Karl, Stauer, alte Mit. Str. 30.
— Kr., Fuhrm., Nikolaistr. 70, Q. 6.
— Krisch, Tischlerei, Revaler Str. 91.
— Krisch, Tschlr., Thüringen. Str. 37.
— Lene, Wwe., Alexanderstr. 161W16.
— Libbe, Wwe., Grenzstr. 8, W. 15.
— Lis., Plätt., Helenenstr. 3, W. 9.
— Lisa, Frau, Mühlenstr. 3.
— Ludw., Bierhdl., Hasenh. Ufer 20.
— M., Wwe., Hsbn., Mitauer Ch. 44.
— Malw., Wwe., Alexanderst. 128, W. 1
— Mart., Hsb., Abguldensche Str. 2, Q. 1.
— Mart., Hsb., Bauskesche Weg 15.
— Mart., Hsb., Bahnbmt., Tuckumerstr. 13.
— Mart., Inh. d. Firma M. Gulbe, Petersb. Ch. 127, W. 1.
— Mart., Vorarb., Felliner Str. 4W19.
— Minna Jw.', Frl., Laubstr. 6.
— P., Hausaufs., Nikolaistr. 49.
— Pet., Hsb., Stapelstr. 9a, W. 1.
— Th., Kapt., Bischofstr. 1, ☎ 2765.
— Thea, Fabrikbmtn., Mit. Ch. 5W3.
— Theod., Untern., Scharrenstr. 18W9.
— Vikt. Jul.', Hgn., 1. Weidend. 10W10
Gulberg, Jur., Hsb., Schlocksche Str. 48.
Gulbin, Oss., Maler, Seestr. 37, W. 10.
— Adam, Vorarb., Schreyenb. 3, 3a.
— Warw., Wwe., Gymnasiumstr. 22b.
Gulbinski, Ant., Schloss., Paliss. Str. 23
— Ludw., Dw., Alexanderstr. 60.
Gulbis, Arn., Bauuntern., Suworowstr. 93
— Schndr., Scharrenstr. 25.
— Anna, Schndrn., Revaler Str. 51.
— Christ., Frl., Hilfsstr. 14.
— Dav., Zimmerm., Pokrowstr. 15.
— Ed., Fabrikbmt., Elisabethstr. 95.
— Emilie, Wwe., Alexanderboul. 3W24.
— Hans, Schlosser, Säulenstr. 86W18.
— J., Schuhw.-Hdl., Marienstr. 50.
— Jak., Fuhrm., Revaler Str. 79, W. 3.
— Jak., Fuhrm.-W., Rabenstr. 6W5.
— Jak., Maler, Rumpenhof. Str. 17.
— Jan, Hdlr., Tulasche Str. 18.
— Jan, Schlosser, Grenzstr. 1.
— Jan, Schuhm., Säulenstr. 47.
— Joh., Bahnbmt., Mühlenstr. 103.
— Joh., Schndr., Gertrudstr. 46.
— Joh. Joh.', Kontordien., Simonstr. 3.
— Jul., Zimmerm., Soldatenstr. 1.
— Karl, Schlosser, 2. Weidend. 21W3.
— Nik., Schlosser, Stintseestr. 9.
— Pet., Bierhdl., Dünamünd. Str. 57
— Pet., Hdlr., Hilfsstr. 14.
— Pet., Pächter, Lübecksholm 2W1.
— Rich., Verw., Lubahnsche Str. 17.
— Wilh., Tschlr., Revaler Str. 88W27.
— Wera, Wwe., Kaisergartenstr. 6a.
Guleke, E., Frau Pastor, Elisabethstr. 39.
Gulen, Joh., Bmt., Suworowstr. 92.
Gulewski, Elsa, Frl., Marienstr. 78.
— Geddert, Hsverw., Schlocksche Str. 47a
Gulielmoni, Franz, Stukatör, Wolmarsche Str. 5.
Gulkewitsch, Mich. Jewst.', Zeichner, Bahnbmt., Gertrudstr. 48.
Gulla, Karl, Schlosser, Staarstr. 2, W. 8.
Gultneek, Jan, Masch., Marienmühlenstr. 28.
Gumowski, P., Hdlr., Schiffsstr. 4.
Gump, Art., Kfm., Friedensstr. 23.
Gunaropulo, Kapit., Obersten-Wwe., Kaisergartenstr. 1, W. 5.
Gunewitsch, Kas., Tschlr., Jarosl. Str. 70
Gunst, Alex., Buchhltr., Bullen. Str. 1a.
— Erna Alex.', Bullensche Str. 1a.
— Eug. Alex.', Hg., Bullen. Str. 1a.
Gupitsch, Alex., Bmt., Bergstr. 4W22.
Gurel, Alw., Weißnäht., Fuhrmannsstr. 12

Karl Grünberg, Matthäistr. № 54, im eigenen Hause. Telephon № 2402. Die besten Gummireifen der Welt.

Nur importierte Weine in grösster Auswahl.

Karl Grünberg, Matthäistr. № 54, im eigenen Hause. Telephon No 2402. Die besten Gummireifen der Welt.

L. S. Gurewitsch's Erben, 2. G., Erzeugn. d. eigenen Glasfabrik „Lesawitschi, Gouv. Pleskau", Kommandit-Ges., off. Gesellsch.: Samuil, Michail, Chaim u. Sacharij Gurewitsch, Prok.: Sebastian Vogelssohn, Schmiedestr. 18, ☎ 3047.
Gurewitsch. Sieh auch Hurewitsch.
— Abr., Buchhltr., Mittelstr. 11.
— Abr., Holzhdlr., Kurmanowstr. 29.
— Alex., Romanowstr. 36, ☎ 6057.
— B., Hdlr., Marienstr. 50, W. 15.
— H., Wwe., Parkstr. 1a.
— J., Klempnerwerkst., Ritterstr. 53.
— Jud., Reisender, Gertrudstr. 70.
— Leibe, Bäcker, Palissadenstr. 26W27.
— Leibe Berk.', Hdlr., Gertrudstr. 56.
— Leiser, Glaser, Sprenkstr. 32, W. 3.
— Leop. J., Holzhdlr., Mühlenstr. 102,
— Mowscha, Butterhdl., Mosk. Str. 44, ☎ 5842.
— S., Hdlr., Romanowstr. 149W2.
— S., Zunahtm., Mühlenstr. 129W2.
— Sach. Lwow.', Erbl. Ehrenb., Mitges. d. Kommand.-Ges. L. S. Gurewitsch's Erben, Säulenstr. 18, ☎ 2192.
— Sch., Kfm., Mühlenstr. 92.
— Schliom, Hg., Elisabethstr. 101.
— Zallel Salm.', Holzhdlr., Gertrudstr. 77
Gurin, Gittel, Schächter, Paliss. Str. 25
Gurklis, O., Zimm., Pernauer Str. 18.
Gurko, Heinr., Hdlr., Mit. Ch. 27, W. 5. ☎ 4037.
Gurky, Fritz, Dw., Mühlenstr. 121.
Gurland, Ernst, Oberlehrer, 1. Weidendamm 8, ☎ 2899.
— P., Bankbmt., 1. Weidendamm 8W3
Gurnau, Otto, Hsb., Rutzausche Str. 12.
— Jak., Bahnbmt., Rutzausche Str. 12.
Gurnow, Friedr., Tschlr., Romanowstr.42
Gurowitsch, J. T., Kfm., Elisabethstr.18, ☎ 1389.
Gurowski, Pet., Schlosser, Holmstr. 5.
Gurski, Ad., Hg., Katharinenstr. 20.
— Adam, Färber, Wenden. Str. 11W4.
— J., Techn., Dünamünd. Str. 10.
— Jw., Kol.-Hdl., Katharinenstr. 20. ☎ 2874.
— K., Bmt., Sandstr. 34W5.
— Mich., Speisehaus, Elisabethstr. 75.
— Mich. N., Hdlr., Elisabethstr. 83W7.
— Oss., Schlosser, Emmastr. 11.
— Petr., Wwe., Bauskesche Str. 30.
— Wilh., Buchhltr., Katharinenstr. 20.
Gurischenko, Charl., Wwe., Gertrudst.62
— Grig. Jgn., Fabrikbmt., Dünaburger Str. 57, W. 30.
Gurwitsch, Dav. Nik.', Dir. d. Russ.-Asiat. Bank, Rig. Filiale, Basteiboul. 9a, W. 4, ☎ 4024.
Gurwitsch. Sieh auch Hurwitsch.
— Bor. Lukj.', TR, Unters.-Richter, Säulenstr. 9, ☎ 2671.
— H., Hg., Parkstr. 4.
— Jak. Max.', Jng., Alexanderstr. 34.
— Jsr. Jtz.', Uhrm., Gertrudstr. 56.
— L., Elisabethstr. 11, ☎ 2091.
— Sch., Frisirsalon, Romanowstr. 70b.
— Scholom, Fleischer, Popowstr. 3a.
Gurwitz, Abel, Klempner, Sadownikowstr. 17.
— Hirsch, Fleischer, Jakobstädt. Str. 1.
— Laser, Makler, Neustr. 28W11.
— Mowscha, Bäckerei, Romanowstr. 110.
— S., Uhrm., Sprenkstr. 13.
Gus, Wlad., Stabskapt., Gogolstr. 11.
Gusche, Jan, Schlosser, Ebelshöf. Str.2.
Guschewski, Jos., Vorarb., Wilna. Str. 5.
Guschko, Pet., Schuhm., Meisterstr. 18.
Guschtscha, Mich. Pet.', Friedensr., Karolinenstr. 17.
Gushan, Aug., Bmt., Suworowstr. 80.
— Ad., Hsverw., Suworowstr. 80, W.5.
— Ernst, Lehrer, Dorpater Str. 38.
Guslewski, Stan. Ant.', Reichskontr.-Bmt., Säulenstr. 49a.
Guski, Franz, Bahnbmt., Palissadenst.25
Guslawski, Edg., Bankbmt., Elisabethstr. 31W2.
— Selma, Wwe., Elisabethstr. 31W2.
Gusmann, Ans, Zimm., Revaler Str. 85.
— Mowscha, Holzhdlr., Mosk. Str. 54. ☎ 3672.
Gusow, Anast. Nikif., Frl., Alexanderstr.40
Gussar, Pet., Schndr., Säulenstr. 52a.
— Ilse, Wwe., Hospitalstr. 8W8.
Gussau, Mart., Hdlr., Poststr. 5, W. 7.
F. P. Gussew, 2. G., Kolonialw., Jnh.: Flegonty Gussew, Dünaburger Str.26 ☎ 4417.

J. W. Gussew
(gegründet **1852**).
Inhaber:
Andrei Iwanowitsch Gussew
und
Grigori Iwanowitsch Gussew.
Tabak-Fabrik,
Kurmanowstr. 21, Tel. 3070.
Spezialitäten:
Bakun, Doroginka u. Schwizent.
Kontor: Ecke der gr. u. kl. Neustrasse, Telefon 2772.
Speicher: Kurmanowstr.21/23 Telefon 335.
Engros-Handlung:
Ecke der gr. u. kl. Neustr., Telefon 256.
Mehl, Fett, Tabak etc.

J. W. Gussew, 1. G., Mehl, Fett und Tabak, Tabakfabrik, Jnh.: Andr. Iwanowitsch Gussew u. Grigory Iwanow. Gussew, kl. Neustr. 5, ☎ 256, Kontor: ☎ 2772, Tabakfabrik und Speicher: Kurmanowstr. 21, ☎ 3070 und 335.
Gussew, Alex., Oberst a. D., Revalerstr. 23
— Alexandra, Bahnbmtn., Nikolaistr. 24.
— Alex., Bahnbmt., Kalnez. Str. 100.
— Andr. Iwan.', Kommerzienrat, Mitinh. d. Firma J. W. Gussew, Stadtverordn., Glied d. Diskonto- u. Darlehn-Kom. d. Reichsb., Glied d. Diskonto-Kom. d. Russ. Bank für auswärt. Handel, Rig. Filiale, Gl. d. Verw.-Rats d. dritten Rig. Ges. gegens. Kred., Nikolaistr. 19, ☎ 1743.
— Dor., Wwe., Nikolaistr. 24, W. 1.
— Ew., Schuhm., Dünaburger Str. 38.
— **Grig. Jw.', Mitinh. der Firma J. W.** Gussew, Dir. d. dritten Rig. Ges. gegens. Kred., Kurmanowstr. 23, ☎ 3069
— Jw. Jw.', Kfm., Gertrudstr. 44W2.
— M., Wwe., Moskauer Str. 79, W. 13.
— Marie, Wwe., Palissadenstr. 13.
— Mich. Jw., Jng.-Techn., Dispon. Dir. d. Dritten Rig. Ges. gegens. Kredits, Dir. d. A.-G. „Glover", Stadtverordn., Georgenstr. 2aW1, ☎ 4208.
— Paw Jw.', Glied des Rig. Waisenger., Rechtsanw., Gertrudstr. 19, ☎ 5236.
— Step., Hsbn., kl. Bergstr. 1W1.
— W. N., SR, Glied d. Bez.-Ger., Pauluccistr. 3.
— Wit., Ass.-Arzt, Ritterstr. 7.
v. Gussewitsch, Marie, Frl., Lehrn., Alexanderstr. 36W14.
Gussewitsch, Jw., Fuhrm., Romanowstr. 113W18.
Gusskow, Wass. Jw.', Werkmstr., Alexisstr. 8W6.
Gussos, Konst., Fuhrm., Tulasche Str. 2
Gussow, Karl, Hg., Ritterstr. 17.
Gust, Emil, Amts-Fleischermstr., Kurische Str. 1, ☎ 6437.
— Anna, Hsbn., Rutzausche Str. 20.
— Heinr., Hsb., Schmied, Slavenstr. 3.
— Heinr. jun., Drechsler, Slavenstr. 3.
— Heinr., Korbm., Kalnezeem. Str. 16
— Joh., Korbm., Schlocksche Str. 10.
— **Joh. Pet.', Strb.-Schaffner,** Suworowstr. 97.
— K., Hsb., Rutzausche Str. 9.
— Karl, Hg., Sprenkstr. 2W40.
— M. J. B., Altstadt 19W8.
Gustav, Christ., Schuhm., Popowstr. 3a.
— Emma, Wwe., Marienstr. 24W19.
— Theod., Buchhltr., Mühlenstr. 68.
Gustavson, Emilie Jak.', Buchhltrn., Gertrudstr. 2.
— Ernst, Hg., Schulenstr. 27.
— Ferd., Buffetier, kl. Sandstr. 10.
— Jndr., Stauer, Kohlenstr. 34.
— M., Dr.-Wwe., Bäckereistr. 10.
— Meitlig, Weber, Bürgerstr. 10.
Gustel, Joh., Kellner, Sprenkstr. 23a.
Guster, Emilie, Hebamme, Matthäistr. 38.
Gustin, Fritz, Hsb., Kalnezeem. Str. 131.
— Jak., Schndr., Kalnez. Str. 73.
— Wass. Jw., Kontorbmt., Mosk. Str. 265.
Gutberg, Aug., Zimm., Pernauerstr. 23a.
— Ernst Jan', Maurerpol., Gertrudstr. 77
— Gert., Amts-Schuhm.-Mstr., Mühlenstr. 20.
— Matt., Holzwr., Bullen. Str. 26a.
— Osk. Gert.', Hg., Mühlenstr. 20.
„Gutenberg", Gesangver., Lokal: Turnerstr. 1.
„Gutenberg", Schriftgießerei, (Jnh.: Hans Kalnin u. Dav. Upiht), Säulenstr.55, ☎ 2096.
Gutermann, B., Geschäftsf., Schmiedestr.72
— Christ., Wwe., Alexanderstr. 83.
Gutfritz, A., Schlosser, Schlock. Str. 53.
Guth, A., Schndr., Romanowstr. 26.
— Alb., Montör, Alexanderstr. 188.
— Lina, Wwe., Dünamünd. Str. 18a.
— Rud., Bankbote, Alt-Autzerstr. 1.
Guthof, K., Frl., Kurmanowstr. 29.
Guthmann. Sieh auch Gutmann u. Guttmann
— Benno, Bankbmt., Schlock. Str. 20a
— Dav., Abt.-Chef d. Firma G. Schönfeldt, Marienstr. 50, W. 13.
— Edm., Hsb., Dorotheenstr. 8b.
— J., Wwe., kl. Schmiedestr. 19, W. 5.
— Karl Paul', Diener, Säulenstr. 91.
— P. Edm.', vorm. Matwejew, Seilerw.-Hdl., Schwarzhäupterstr., ☎ 352.
Gutjahr, Karl, Kutscher, Nikolaistr. 35.
Gutkewitsch, Joh., Tschlr., Romanowstr. 68, W. 15.
Gutkin, A., Bäckerei, Moskauer Str. 19.
— A. J., Bonbonfabr., Münstereistr. 8.
— Ch., Hdlr., Säulenstr. 52W10.
— Dav., Strickanst., Romanowstr. 96.
— J., Bäckerei, Schmiedestr. 52.
— J., Holzhdl., Moskauer Str. 69W17.

Ch. Jürgensohn, Weingrosshandlung, Wallstr. Nr. 20. Telephon Nr. 106.

Gutkin, J., Modew.-Hdl., Marstallstr. 12, ☎ 7179.
— Mend., Bäckerei, Mosk. Str. 42, ☎ 6230 und Mosk. Str. 106.
— Srol, Holzhdlr., Romanowstr. 157.
Gutkow, Anna, Frl., Alexanderstr. 91.
— Nik., Leutn., Glockenstr. 13.
Erste Rigaer Dampf-Wäsche-Fabrik F. Gutmann, 1. G., Inh.: Moses Fissel (Philipp) Gutmann, Marienstr. 2, ☎ 1288.
F. Gutmann, 2. G., Kartonnagenfabr., Inh.: Moses Fissel Gutmann, Alexanderstr. 109, ☎ 2891.
H. Gutmann, 2. G., Kolonialw. und Mehl, Inh.: Hezel Gutmann, Marstallstr. 25, ☎ 4391.
Hinda Gutmann. 2. G., Kartonnagenfabr., Inh.: Hinda Gutmann, Alexanderstr. 105, ☎ 4096.
M. Gutmann, 2. G., Holz, Inh.: Mendel Gutmann, Pauluccistr. 7, ☎ 3594.
Gutmann. Sieh auch Guthmann u. Guttmann.
— Damen-Frisier-Salon, Schmiedestr. 27
— A., Redakt., Andreasstr. 3W9.
— Abr., ebr. Lehrer, Romanowstr. 123.
— Abr., Tabakhdlg., Herrenstr. 25,
— Ad., Hg., Nikolaistr. 8W9.
— Adam, Montör, Pernauer Str. 20.
— Aug., Mech., 1. Weidendamm 1.
— Aug., Schlosser, kl. Lagerstr. 47.
— Benno, Bankbmt., Schlock. Str. 20a.
— Chaim, Holzhdlr., Eliasstr. 7, W. 16.
— Christ. Jur', Zollbmt., Säulenstr. 16.
— Ed., Kfm., Dorotheenstr. 23a.
— Edg., Tischlr., Mitauer Ch. 9.
— Ferd., Dir. d. Ges. d. Sassenh. Baumwollspinnerei u. Weberei, Champetresche Str. 1, ☎ 2141.
— Friedr., Postbmt., Sprenkstr. 13.
— Friedr., Korrektor, Marienstr. 90.
— Fritz, Montör, Hospitalstr. 39, W. 20.
— G., Musiker, Säulenstr. 74W22.
— Georg, Hdlr., Schiffsstr. 28, W. 2b.
— Heinr., Aufs., Nikolaistr. 48, W. 3.
— Heinr., Hdlr., Hsb., Schreyenb. 2, 1.
— Heinr., Schlosser, Matthäistr. 81.
— Heinr., Tischlr., Adlerstr. 4W9.
— Hinda, Inh. d. Firma Hinda Gutmann, Alexanderstr. 105W2.
— Hezel, Inh. d. Firma H. Gutmann, Moskauer Str. 21.
— Hirsch, Möbelhdlr., Sadownikowstr. 29
— J., Hdlr., Marstallstr. 17W19.
— Jak., Seemann, Augustenstr. 19.
— Jan, Maler, Spargelstr. 7W3.
— Jan, Töpfer, Antonienstr. 11.
— Joh., Amts-Fleischermstr., Wolfsstr. 7.
— Joh., Drechsler, Bullensche Str. 7a.
— Joh., Uhrm., Pauluccistr. 19W31.
— Karl, Diener, Gogolstr. 11, W. 9.
— Karl, Heizer, Malerstr. 5.
— Karol., Wwe., Alexanderstr. 163.
— Karol., Frl., Musiklehrerin, Alexanderstr. 163.
— Krist., Telegr.-Bmt., Gerberstr. 8W51
— L., Hdlr., Revaler Str. 57c, W. 2a.
— Lisa, Hsb., Wwe., Matthäistr. 125.
— M., Kwh., Färberstr. 6.
— M., Prok., Karolinenstr. 30.
— Mar., Wwe., Palissadenstr. 45, W. 9.
— Mart., Exped., Hilfsstr. 15.
— Math., Wwe., Revaler Str. 74.
— Matt., Hdlr., Katholische Str. 33.
— Mendel, Inh. der Firma M. Gutmann, Paulуccistr. 7W7. ☎ 3594.
— Mich., Maurer, Pernauer Str. 2.
— Minna, Wwe., Revaler Str. 73.
— Mos. Phil.', Inh. d. Wäschefabrik F. Gutmann, Parkstr. 2, W. 6.
— Olga, Kol.-Hdlg., Hospitalstr. 26.
— P., Bautischlerei, Matthäistr. 48W25.
— Paul, Glasm., Asylstr. 32, W. 2.
— Pet., Zimm., Matthäistr. 41, ☎ 6058.
— Reinh., Buchhltr., Newastr. 9W58.
— Rob. Aug.', Gl. d. Zollamts, Zollstr. 4
— Salm., Kol.-Hdl., Mosk. Str. 61W1.
— Sarah, Hsb., Jakobstädtische Str. 10.
— Ziwia, Hdlrn., Sprenkstr. 11W40.
Gutonowitsch, Iw., Schuhm., Säulenstr. 32
Gutorow, Mat., Zimm., Talstr. 5.
Gutorowitsch, Franz Franz., Renteibuchhltr., Suworowstr. 47, W. 5.
Gutowski, Alw., Hg., Säulenstr. 104.
— Jos., Schuhm., Kathol. Str. 36W9.
— Pet., Hausv., kl. Vegesacksholm 20.
Gutpelz, Adam, Hsb., Schmiedemstr., Katharinendamm 7.
— A., Königsstr. 37.
— Aug., Modistin, Wallstr. 30, ☎ 4808.
— Nik. Iw.', Korresp., Schützenstr. 19W20
Gutschas, Pet., Tischlr., kl. Lagerstr. 41.
Gutschkow, Ilja, Hdlr., Dünab. Str. 70.
Gutte, Ernst, Sortirer, Duntenhöfsche Str. 2, W. 18.
Guttenberg, Marie, Wwe., Schloßstr. 14.
Guttermann, Meyer, Wraker, Mühlenstr. 140.
Gebr. Guttmann, 1. G., Holz, Inh.: Isr. Benzel Guttmann u. Jossel Markus Guttmann, kl. Schmiedestr. 10, ☎ 3314, Mühlgraben, ☎ 1993.
Guttmann. Sieh auch Guthmann u. Gutmann.
— Jan, Schlosser, Sternstr. 29, W. 18.
— Jan, Töpfer, Rabenstr. 9.
— Paul Gust.', Hg., Nikolaistr. 8W9.
v. Guttschewsky, Wold., Fabrikbmt., Wendensche Str. 3W5.
Guttschewsky & Jürgensohn, 1. G., Abfuhrgeschäft, Kommanditges., einziger offener Gesellschafter: Lippe Kamenetzky, Kontor: Turmstr. 29, ☎ 345 u. 124, Waggonstr. 7, ☎ 138, Lagerstr. 7, ☎ 3955.
v. Gutzeit, M., Rentn., Kirchenstr. 4a.
— Hel., Frl., Kirchenstr. 4a.
Gutzeit, Frieder., Wwe., Elisabethstr. 103
Gutzko, Jewd., Hsbn., Schreyenb. 1, 19.
Gutzkow, Anat. Iw.', Lehrer, Mühlenstr. 34a.
Gutzmann, A. J., Bilderhdlr., Romanowstr. 24, ☎ 5777.
Gwadenis, Oss., Dw., Säulenst. 35.
Gwosdj, Gustin, Schloss., Marienstr. 105.
Gwosdin, Leiba, Zunahtm., Romanowstr. 94W6.
Gwosdow, S., Schndr., Mosk. Str. 101W6.
— Hirsch, Hdlr., Moskauer Str. 70.
v. Gyllenpalm, Hans, Mitinh. d. Firma R. Lobeck, Hermannstr. 5, ☎ 48.
Gymnasien. Sieh Register Seite 2.
Haachmann, Dav., Zunahtm., Revalerstr. 40
Haack. Sieh auch Haak u. Hack.
— Emma, Frl., Puschkinboul. 6W7.
— Jul. Ernst', Reisender, Dorp. Str. 55a
— Karl, Korbm.-Mstr., Mühlenstr. 23.
— Mat., Wwe., Gertrudstr. 29, W. 2.
— Rob., Agent, Säulenstr. 6, ☎ 5897.
Haacke, Alex., Uhrm., Popowstr. 3aW98.
— H., Amts-Schornsteinf.-Mstr., Stegstr. 5.
— Ida Elis., Stegstr. 5, W. 8.
Haage, Erna, Albert.-Schwester, Ritterstr. 7
Haagen, C., Frisör, Fruchtstr. 8a.
— Joh., Kassirn., Suworowstr. 38W4.
— Math., Wwe., Suworowstr. 38W4.
— Rud., Fleischer, Alexanderstr. 98.
Haak. Sieh auch Haack u. Hack.
— A., Schmiedestr. 45W5.
— Albin, Fabr.-Bmt., Elisabethstr. 25.
— Ferd., Aufs., Koxenholmsche Str. 23.
— Fritz, Vorarb., Lubahn. Str. 39.
— H., Frisör-Amtsmstr., Sprenkstr. 39.
Haakansson, Hjalmar, Koll.-Prok. der Firma P. Bornholdt & Ko., Mittelstr. 9W5.
Haake, E., Kol.-Hdlg., Sprenkstr. 67.
— Erna Wilh.', Hgn., Schulenstr. 25W35.
— Jul., Montör, Artilleriestr. 51.
— Marg., Hgn., Nikolaistr. 79W5.
Haar. Sieh Hahr.
— Alfr., Kol.-Hdl., Jarosl. Str. 64.
— Friedr., Hg., Dünamünd. Str. 18a.
Haarbleicher, Abr., Spiegelhdlg., Herrenstr. 33, Wohn.: Schwimmstr. 26.
Haaren, Henri, Kfm., Gertrudstr. 61.
Haarmann, A., Frau, Alexanderstr. 18.
— Lilly, Bmt.-Frau, Ritterstr. 6.
— Nik., Bmt., Alexanderstr. 86.
v. Haas, Georg Karl', Ing., Gertrudstr. 23
Haase. Sieh auch Hase.
— Alb., Holzhdlr., Fuhrmannsstr. 13.
— Elis., Wwe., Stellenverm.-Büro „Perfekt", Marstallstr. 26, ☎ 6171.
— Friedr., Pension, Theaterboul. 10, ☎ 1334.
— K., Bmt., Antonienstr. 15, W. 6.
— Karl, Büchsenschm., alte Mit. Str. 15.
— Olga, Frau, Säulenstr. 54.
— R., Tabakhdl., Inh.: Nanny Belkin, Marienstr. 9, ☎ 6922, u. Nikolaistr. 17.
— W., Zeichn., Fuhrmannsstr. 13.
Haaw, Alf., Hg., Kaisergartenstr. 6a.
— Hel. Klaus', Aufs., Kaisergartenstr. 6a.
— Klaas, Segelm., Kaisergartenstr. 6a.
Habakuk, Heinr., Zimm., Baumstr. 7.
Habeck, Ferd., Werkmstr., Ballastd. 36.
Haberkant, Anna, Frl., Schulvorsteherin, Moskauer Str. 54.
— Iw. Ad.†, Oberst a. D., Säulenstr. 29.
Haberkern, Emil, Gärtner, Newastr. 29.
Haberkorn, A., Fabr.-Bes., Altonaerstr. 13.
Habermann, Osk., Ing.-Techn., Prok. d. Firma A.-G. R. H. Mantel, Goldinger Str. 21.
Haberneck, Hel., geb. v. Rosenblatt, Dir.-Wwe., Schulenst. 13W22.
— Franz, Buchhltr., Ritterstr. 11/13.
Haberzethel, Mich. Rom.', Ing.-Techn., Bahnrevisor, Säulenstr. 51W16.
Habicht, A., Musik.-Hdlr., Gertrudstr. 32.
Habrich, Jos. Franz.', Buchdr., Goldinger Str. 5, W. 10.
Habrock, Wilh., Brauer, Nikolaistr. 77.
Hach, Friedr. Dr. med., u. Accoucheur, Spr. 9—1, Basteiboul. 7, W. 4, ☎ 1216. Unbemitt. nur Mittw. 10—1 und Sonnab. 10—2½, kl. Jungfernstr. 2, ☎ 1901, Privatklinik: Felliner Str. 7, ☎ 1489.
Hack. Sieh auch Haack u. Haak.
— Aug., Anst. f. mech. u. Kunststickereien, Plissiranst., Alexanderstr. 92, ☎ 5848
— Jul., Bmt., Revaler Str. 70W73.
— Otto, Hsb., Kfm., Alexanderstr. 92.
Hackel, Emilie, Chorist., Ballastd. 34.
— Lina, Kol.-Hdl., Mühlgrab. Str. 16.
— Osk. Alex.', Ing.-Arch., Doz. am Pol., Schulenstr. 32W7.
— Rud., Chorist, Ballastdamm 34.

Karl Grünberg, Die besten Gummireifen der Welt.
Matthäistr. № 54, im eigenen Hause. Telephon № 2402

Eigene Filialen: Mühlenstr., Ecke der Suworowstr., Tel. 325. Hagensberg, Waldstr. 4a, Tel. 3950.
Weberstrasse, Ecke der Altstadt, Tel. 1569. Mitauer Chaussee 12, Tel. 3055.

Karl Grünberg, Matthäistr. № 54, im eigenen Hause. Telephon № 2402. Die besten Gummireifen der Welt.

Alfred Hackelberg, 2. G., Elektr. Beleucht.-Artikel, Agentur, Inh.: Alfr. Hackelberg, Prok.: Maxim. Jonda, Kaufstr. 16, ☎ 4640.
Hackelberg, Alfr., Inh. d. Firma Alfr. Hackelberg, Schwimmst. 10W15.
— Wilh., Schlosser, Alexanderstr. 180.
Hadakow, Wulf, Fabr., Elisabethstr. 101.
v. Hadelich, Georg Karl', Kapt., Geschäftsführer d. Städt. Dampferverk., Kalnezeemsche Str. 12a, ☎ 1007.
Hadelich, Amal., Wwe., Gartenst. 25.
W. F. Häcker, 2. G., Stadt-Buchdruckerei u. Buchhdl., Inh.: Wilh. Wold. Häcker, Palaisstr. 3, ☎ 85.
Häcker, Wilh. Wold., Inh. der Firma W. F. Häcker, Thronfolgerboul. 4, ☎ 6985.
Hachlen, Emmy, Wwe., Mühlenstr. 15.
Hähn, Hugo, Hg., Antonienstr. 8W6.
— Magn., Prok. d. A.-G. Gerhard & Hey, Antonienstr. 8W6.
Haendel. Sieh auch Hendel.
Händel, Ed., Tapez., Gertrudstr. 79.
— Gust. Franz', Fabrikbmt., Tuckumer Str. 11.
— Jos., Klempnermstr., Gertudstr. 123.
— Karl Rud.', Fabrikbmt., Gertrudstr. 62
Händler, Salom., Goldschmied, Königsstr. 35.
Hänel, Ludw. Karl', Schndr., Gertrudstr. 113.
Hansch, Max Traug.', Werkmstr., Alexanderstr. 151.
Haensel. Sieh auch Hensel.
— Leop., Bodenmstr., Stat. Kaiserwald.
— Ludw. Friedr.', Ing., Ankerstr. 3.
— Marg., Wwe., Kandauer Str. 5.
Haensell, Albr. Albr.', Prok. d. Firma C. L. Kymmel, Säulenstr. 12, W. 5.
— Friedr. Joh.', KR, Doz. a. Polyt., Alexanderstr. 91, W. 12.
— G., Arzt, Spr. 9—11 u. 5—6, Alexanderstr. 74, ☎ 1857.
— Hans Joh.', Oberlehrer, Insp.-Geh. d. Stadt-Realschule, Säulenstr. 6W21.
— Jenny, Frl., Peitaustr. 10.
— Mary, geb. Helms, Wwe., 1. Weidend. 7
— Milly, Wwe., Todlebenboul. 11W13.
Häntsch, Rich., Kfm., Taubenstr. 2W4.
„Häringswrake", Andreasdamm, ☎ 31.

R. Häusermann
Bautechnisches Bureau
und Baugeschäft
Felliner Strasse № 6.
Telephon № 198.

R. Häusermann, 2. G., Kommanditges., Bauuntern., Holzbearbeitungsfabr., offene Gesellsch.: Friedr. Seuberlich u. Walter Häusermann. Fabrik u. Büro: Felliner Str. 6, ☎ 198, Postfach 129

Häusermann, Anna, geb. Cornelius, Archit.-Wwe., Jägerstr. 4, W. 1.
— Elise, Frl., Mittelstr. 3, W. 4.
— Rob. Heinr.', Fabrikbmt., Kalnezeem. Str. 24W3, ☎ 5761.
— Walter Rob.', Ing., offener Gesellsch. der Kommanditges. R. Häusermann, 1. Weidendamm 8, ☎ 198.
Häusler, Arn., Stadtdiakon, Vorst. der Seemannsmission, Küterstr. 11, ☎ 2076.
— Karl, Schndr., Alexanderstr. 121.
— Val., Zuschndr., Apothekerst. 30, W.5
Häußler, Ed., Spark.-Bmt., Romanowstr.1
— Erna, Frau, Romanowstr. 1W5.
— Rich., Kfm., Romanowstr. 1W5.
Hafenbau-Verwaltung, Kanzlei: Romanowstr. 1, ☎ 422.
Hafen-Ingenieur-Bureau, Schloßstr. 24.
Hafenverwaltung, Rigasche (Handelshafen), Bremerstr. 5, ☎ 637. Sieh Register Seite 2.
Hafenverwaltung:
1. Distr., Jungfernhof, ☎ 640.
2. Distr., Dünaufer, ☎ 639.
3. Distr., Mühlgraben, ☎ 638.
4. Distr., Dünamünde, ☎ 1487.

R. John Hafferberg, 1. G., Agentur-, Kommissions-, Assekuranz- und Spedit.-Gesch., Ex- und Import, Inh.: Jak. Erhardt und dessen Sohn Dr. Rob. Erhardt, Prok.: Ludw. Johannson, Herrenstr. 22, ☎ 6 und 4440, Postfach 116.
Hafferberg, Agnes, geb. Bergner, Elisabethstr. 33, III.
— Mich., Tschlr., Windauer Str. 3.
Haffke, Aug., Brothdl., Rabenstr. 9.
v. Haffner, M., Stadtverordn., Präses d. städt. Arbeitsamtes, Schulenstr. 31W1.
— Herb., Assist.-Arzt d. Stadt-Krankenhauses, Ritterstr. 7.
Haffner, Emma, Frl., Ritterstr. 6W1.
Hafffstein, Ernest., Wwe., Ritterstr. 59.
Haft, Arine, Wwe., Feldstr. 10W12.
Hagebeck, Ludw., Posament.-Amtsmstr., Zeichen- u. Stickereiatelier, Kalkstr. 14.
Hagemann, P., Kellner, Dorotheenstr. 14
v. Hagen, Arv. Jul.', Red. d. Sportbeil. d. Rig. Ztg., Gertrudstr. 12W13. ☎ 1170
— Elisab., Oberin, Ritterstr. 7.
— Elise, SR-Wwe., Schulenstr. 27W13.
— Rud. Jul.', Bankbmt., Ritterstr. 12W2

Handels- und Industrie-Gesellschaft
T. I. Hagen
Sandstr. 23/25, Tel. 4994.
National-Registrier-Kassen,
Schreibmaschinen.
Rechen- und Additionsmaschinen.
Zubehör aller Art. Eigene Werkstatt.
Näheres sieh „Erwerbs- u. Berufszweige", u. zwar unter:
1. Kontrollkassen
2. Schreibmaschinen
3. Schreibmaschinenschule.
4. Rechenmaschinen.
5. Additionsmaschinen.

Hafenverw.-Ambulanz, Küterstr. 19W13.

Chr. Haffelberg,
Buchbinder-Meister,
Neustrasse Nr. 13.

Haffelberg, Chr., Buchbinderei, Neustr. 13, ☎ 1454.
— Frieda, Frl., Neustr. 13W2.
— Herm., Amts-Buchbindermstr., Neustr.13

R. John Hafferberg,
Herrenstr. 22.
General-Agentur
der Ersten Russischen Assekuranz-Compagnie, gegr. 1827.
Feuer-Versicherung.
Lebens-Versicherung.
Unfall-Versicherung.

Handels- und Industrie-Ges. T. I. Hagen in Moskau, 2. G., Schreibmaschinen u. Kassa-Kontrollapparate. Bevollmächtigte in Riga: Heinr. Bechshöft u. Otto Burzynski, Sandstr.23/25 ☎ 4994.
Hagen, Alex., Geh. im Kinderasyl, Asylstr. 8.
— Arvid., Heinr.', Hg., Romanowstr. 61
— Egon Art.', Vers.-Bmt., Alexanderstr. 2, ☎ 6637.
— Emilie, Wwe., Gerberstr. 9W2.
— Georg Alex.', Bankbmt., Lazarethstr. 6
— Hugo, Schlossermstr., Adlerstr. 20.
— Jul., Schndrn., Marienstr. 105, W. 13.
— M., Frau, Pension, Alexanderstr. 2, ☎ 6637.
— Marie, Wwe., Ritterstr. 113, W. 4.
— Marie, Wwe., Schmiedestr. 36.
— Osw., Bmt., Matthäistr. 137W16.
— Otto, Fleischer, Gertrudstr.106, W.12
— Rob., Hsb., Michailstr. 3.
— Valeska Vikt.', Stenogr., Felliner Str. 13, ☎ 1597.
— Vikt. Karl', Prok. d. Firma Paul Forostovski, Felliner Str. 13, ☎ 1597.
— Vikt., Setzer, Gerberstr. 9W2.
— W., Mech., Artilleriestr. 40W38.

Wein- u. Austern-Stuben
Basteiboulevard Nr. 2, Telephon Nr. 80.
Otto Schwarz.
Wein-, Delikatessen- u. Cigarren-Lager
Basteiboulevard, Ecke der Kalkstrasse.

— W., Hsb., ehem. Attaché der chinesischen Botschaft in St. Petersburg, Schlocksche Str. 7, W. 2.
— Wilh. Wilh.', Schlosser, Sprenkstr. 43
Hagensberger Apotheke, Inh. Eug. Dohrmann, Dünamünd. Str. 3, ☎ 1271.
Hagensb. Freiw. Feuerwhr, Taubenstr. 15, ☎ 5610.
Hagensberger Park, Kalnezeem. Str. 11, ☎ 354.
Hagensb. Schützengesellschaft, Vereinsh.: Taubenstr. 15, ☎ 1976, Schießstand, Sportplatz u. Rodelbahn: Schwartzenhöffsche u. Christophstr.-Ecke (Wald), ☎ 5366.
Hagensb. Turn- u. Sportverein, Baldohnsche Str. 11, ☎ 2345.
Hager, Edw., Schiffskapt., Jakobsstr. 3, ☎ 2715.
— Walth. Rich.', Diplom. Ing., Rumpenhöffsche Str. 1W3.
v. Hagmann, Alex. Moritz', Reichskontr.-Bmt., Säulenstr. 9.
— Wlad. Alex.', Kapt., Säulenstr. 9W16.
Hahl, Joh., Schmied, Pet. Ch. 79W23.
Hahn, Felix Baron, Mitinh. d. Firma John Spinck u. Ko., Säulenstr. 18.
— Friedr. Baron, Kirchenstr. 4aW7.
v. Hahn, Lydia, Gen.-Wwe., Mühlenstr. 34W15.
— Ed. Ed.', Kalkulator, Mühlenstr. 34.

M. Hahn & M. Berlin, 2. G., Strickanst., Inh.: Mowscha Hahn u. Mendel Berlin, Sprenkstr. 34b, ☎ 6327.

Hahn, Amal., Hgn., Alexanderstr. 33W38.
— Alex., Buchhltr. an der Friedh.-Verw., Friedensstr. 45W3.
— Anette, Exped., Wenden. Str. 37W8.
— Aug., Heizer, Ernestinenstr. 6.
— Aug., Werkmstr., Goldinger Str. 2.
— Berta, Frl., Suworowstr. 47W4.
— Ed., Amts-Badermstr., Schoonerstr. 5 Geschäft: Kunststr. 3.
— Edg. Joh.', Konditor, Romanowstr. 54
— Emilie, Wwe., Rabenstr. 15, W. 3.
— Friedr., Drahtz., Laubstr. 21.
— Fr. Rob.', Buchhltr., Brauerstr. 12.
— Gottfr. Alex.', Hg., Mühlenstr. 3W9.
— Hanna, Wwe., Romanowstr. 47.
— Hans Mich.', Techn., Säulenstr. 88.
— Hel., Wwe., Schmiedestr. 36.
— Henr., Weißnäht., Wenden. Str. 15.
— Henry. Mech., Artilleriestr. 11, W. 8
— Herm., Bankbmt., Suworowstr. 47W4.
— Joh. Heinr.', Hg., Schmiedestr. 28.
— Julie, Wwe., Antonienstr. 15, W. 4.
— Marie, Frl., Revaler Str. 24W5.
— Mowscha, Mitinh. d. Firma M. Hahn u. M. Berlin, Sprenkstr. 34b.
— Pet., Amts-Schuhm.-Mstr., Wolmarsche Str. 29.
— Sim., Tschlr., Dorpater Str.4, W.3.
— Sim., Zimm., Hapsaler Str. 24.
— W. J., Ing., Gertrudstr. 60W5.
— Wilh., Frisöse, kl. Lagerstr. 16.
— Wilh., Frl., Wolmarsche Str. 29.
Hahn-Banisch, Karl, Mitinh. d. Firma Karl Graupner, Kaiserwald, Samsonstr.
Hahnberg, Friedr., Port., Fockenh. Str. 1
— Anna, Frau, Sportver. Kaiserwald.
— Sette, Priv., Wolgund. Str. 33.
Hahr. Sieh auch Haar.
Hahr, Alex., Frl., Mühlenstr. 62, W. 11.
— Els., Wwe., Petrikirchenstr. 3, W. 3.
Hajek, J., Schlossermstr., Matthäistr. 43, ☎ 2515.
Haiferowitsch, Jos., Stud., Romanowstr. 64

Hajitow, Sam., Blechw.-Hdl., Zaunstr. 1.
Hain. Sieh auch Hein u. Heyn.
— Heinr., Mitinh. der Firma Christian Seelig, Kirchenstr. 24W2.
— Marie, Auff., Mitauer Ch. 47.
v. Haken, Anna, Dr.-Wwe., Jägerstr. 6.
— Aug., Frl., Bmtn. d. Arbeitsnachw. d. Deutschen Ver., Neustr. 24W3.
— Herbert, Bmt., Mittelstr. 10W5.
— Hildeg., Frl., Kunstmal., Jägerstr. 6.
— James Gust.', Ing.-Chem., Nikolaistr. 9W2.
— Joh., Frl., Pension, Nikolaistr. 21.
— Joh., geb. Kröger, Mittelstr. 10W5.
— Marie, Frl., Albertstr. 11W11.
— Martha, Lehrerin d. engl. Sprache, Jägerstr. 6W1.
— Mary, Lehrerin der deutschen Sprache, Mühlenstr. 21, W. 3.
— Ottomar, Dr. med., Spr., 8½—10½ u. 4—5, Todlebenboul. 6, Q. 2.
— Paul Gust.', Akz.-Bmt., HR, Albertstr. 11W11.
— Rich., Dr. med., Spr. 9—10 und 4—5, Weberstr. 14, W. 4, ☎ 2020.
— W., Bmt. im Städt. Kurkostenbüro, Jägerstr. 6W1.
— Wilh. Theod.', cand. chem., Albertstr. 7W10.
Haken, Anna, Frl. Bmtn., Elisabethstr.77
— C., Frl., Alexanderstr. 31W12n.
— Herm., Wwe., Mitauer Ch. 78.
— Lina, Frl., Schmiedestr. 9, W. 6.
— M., Frl., Alexanderstr. 31W12p.
— M., Frl., Schmiedestr. 8, W. 6.
— Nat., Frl., Alexanderstr. 49.
— Percy, Priv., Mitauer Ch. 78.
— Rob., Ing.-Techn., Kaiserwald, Samsonstr., Villa Haken.
— Walther, Hg., Oskarstr. 7.
Hakenberg, Lisa, Wwe., Katharinend. 13.
Hakenjos, Ed., Uhrm., Basteiboul. 9.
Halbezahl, Fr., Schmied, Pet. Ch. 72.
Halblaub, Friedr. Karl', Hsb., Kaisergartenstr. 14.
— Karl Karl', Hg., Kaisergartenstr. 14.
Halbreich, Mend., Holzhdlr., Mühlenstr. 134W10.
Halbsguth, Max Em.', Hg., Schützenstr. 17
Halden, Magda, Schausp., Theaterboul. 8
Haldermann, Aug., Schlosser, Waffenstr. 14
„Haliflor", sieh Ch. M. Sapiro u. Ko.
Hall, Trevenen, Dir. d. Ges. d. Ilgezeemer Wollweberei, Ilgezeem-Weißenhof.
v. Hallberg, Anat. Mich.', Oberst, Reg.-Komm., Schlocksche Str. 15W2.
Halle, Julie, Arzt-Wwe., Stellenverm. f. Krankenpfl. u. Pflegerinnen, Schulenstr. 36, ☎ 2178.
Haller, Karl Karl', Ing., Kalnezeem.Str.34
Hallier, Aug., Bmt., Revaler Str. 26W4
— Wilh. Jak.', Hg., Sprenkstr. 57W13

Georg Hallmann, 1. G., Holzexport, Inh.:Georg Hallmann, Küterstr. 10, ☎ 3663. Holzpl. in Neu-Mühlgraben, ☎ 2853.

Hallmann, Georg, Inh. d. Firma Georg Hallmann, Säulenstr. 13, ☎ 4353.
Halsberg, Joh., Vorarb., Kaukas. Str. 18
Halske, Karl, Kinemat.-Bes., Lagerstr. 47
Halsmann, Itzig, Kfm., Kurmanowstr. 27, ☎ 1437.
— M., Zahnarzt, Kalkstr. 30, ☎ 5379.

F. Hamann, 2. G., Kol.-Hdl. u. Tintenfabr., Inh.: K. F. Hamanns Erb., Alexanderstr. 26, ☎ 533.

Hamann, Ed., Hg., Mühlenstr. 37W27.
— Ed., Hsb., Mech. Werkst., Romanowstr. 14, ☎ 4521.
— E., Amts-Böttchermstr., Revalerstr. 36.
— Elise, Konsulent.-Wwe., Romanowstr. 24, W. 17.
— Eug., Kontorist, Romanowstr. 24W17.
— Joh., Graveur, Säulenstr. 71, W. 4.
— Jul., Buchhltr., Säulenstr. 75, W. 5.
— Karl, Ing., Revaler Str. 36.
— Selma, Hgn., Romanowstr. 24W17.
„Hamburg", Möbl. Zimmer, Königsstr.39
Hamburg, Perez, Säulenstr. 59W26.
— Sal., Hdlr., Sprenkstr. 56W1.
Hamburger, Meier, Schuhm., Sprenkstr. 34cW32.
— Salom., Schuhm., Sprenkstr. 43.
Hamerling, Heinz, Chorist, Suworowstr. 24
Hammer, E., Maler, Schlocksche Str. 5.
— **Friederike, geb. Lübeck, Kontor: Thron**folgerboul. 9, ☎ 4014, wohnt Alexanderstr. 41.
— Gust., Bierhdl., Augustenstr. 9.
— Gust., Hg., Sternstr. 11, Q. 16.
— Jul., Schlosser, Säulenstr. 77.
— Th., Schmiedemstr., Hsb., Kandauer Str. 26, ☎ 4805.
Hammond, Karl, Inh. d. Firma Daudert & Jansen, Romanowstr. 53, W. 6.
Hammrich, Alb., Vorarb., Nußstr. 13.
— Joh., Dw., Kirchenstr. 4.
— Karl, Chauffför, Gertrudstr. 43.
— Karl, Schlosser, Säulenstr. 97.
— Ph., Dw., Kirchenstr. 5.
Hampeln, Paul, Dr. med., Spr. werktägl. 9—10 u. 4—5, Georgenstr. 2a.
— Adolf, Bankbmt., Nikolaistr. 10.

N. Hamster. 2. G., Handelsverm., Inh.: Nik. Hamster, Domplatz 5, ☎ 4225.

Hamster, Arist., Amts-Fleischermstr., Matthäistr. 89a.
— Georg, Kfm., kl. Schloßstr. 5W4.
— Marg., Frau, kl. Münzstr. 11, W. 3.
— Nik., Inh. d. Firma N. Hamster, Felliner Str. 1W2.
— Wilh., Wwe., Schlocksche Str. 59.
Hancke, Gust., Friseur-Amtsmstr., Gesch.: kl. Schmiedestr. 25, Wohn.: Stegstr. 10.
— Ellen, Hgn., Stegstr. 10W4.
Handelmann, Jak., Kol.-Hdlg., Thronfolgerboul. 1, W. 12.
Handels-Amt, Königsstr. 5, ☎ 756. Sieh Register Seite 2.
Handels-Hafen-Verwalt., Bremerstr. 5. ☎ 637.
Handik, Jos., Glasschl., Sandstr. 8 und kl. Schmiedestr. 13.
Handlungsgehilfen-Verein, Balt., Nikolaistr. 67, ☎ 2541.
Handlungsgehilfen-Verein „Merkur", Geschäftsstelle, Alexanderboul. 2, ☎ 725.
Handlungsgehilfinnen-Hilfsverein, Theaterboul. 1W7, ☎ 4881.
Handrack, Paul, Akadem. Maler, Taubenstr. 18.
Handschuh, J., Koch, Schiffsstr. 5.
Handwerker-Lehrlingsheim, Deutsches, neue Ritterstr. 1a, ☎ 3651.
Handwerkerschule z. And. an Kaiser Alexander III., Moskauer St. 140c.
Handwerkerschule, Ebr., Kosakenstr. 2, ☎ 2905.
Hanenberg, F., Kol.-Hdl., Gertrudstr. 91
v. Hanenfeldt, Fanny, geb. v. Nandelstaedt, Gutsbes., Theaterboul. 4, W. 3.
— Elis., Frl., Marienstr. 103W12.
— Emmy, Rentn., Reimersstr. 1, W. 3.
— Ernst, Todlebenboul. 7W2.

Karl Grünberg, Matthäistr. № 54, im eigenen Hause. Telephon № 2402. Die besten Gummireifen der Welt.

Nur importierte Weine in grösster Auswahl.

Karl Grünberg, Matthäistr. № 54, im eigenen Hause. Telephon № 2402. Die besten Gummireifen der Welt.

— Paul, Bes. des Gutes Fehren, Nikolaistr. 4, W. 1, ☎ 3705.
— Paul, Ehrenfriedensricht., Bes. d. Gutes Schloß-Sunzel, Nikolaistr. 4, W. 7, ☎ 3504.
Hanewka, Kas., Bahnbmt., Kurmanowstr. 11W23.
Hanimäggi, J. A., Hg., Mühlenstr. 74.
Hanis, Marie, Wwe., Nordstr. 6W13.
Hanke. Sieh auch Hancke.
Hanke, Ingom., Agent, Säulenstr. 29W4
— Karol., Dr.-Wwe., Gertrudstr. 4W3.
— Konst. Th., Kassir. d. Hypoth.-Ver., Küterstr. 14W4.
— Osk. Ingom.', Hg., Säulenstr. 29W4.
Hanna-Anstalt, Wilnasche Str. 2a. Sieh Register Seite 2.
Karl Hannemann. 2. G., Trakteur, Inh.: Karl Hannemann, Dünamündesche Str. 60.
Hannemann, J., Böttcher, Marienstr. 101
— Karl, Inh. d. Firma Karl Hannemann, Dünamünd. Str. 60.
— Wilh. u. Rob., Glasm., Dünamünd. Str. 36, W. 10.
„Hansa", kaufm. Ver., Geschäftsstelle: Kontor G. A. Schiller, Romanowstr. 62W16
Hansberg, Dor., Wwe., Lagerstr. 50.
Hanschkinewitz, J., Koch, Marienstr. 29.
Hansel, Emil, Mech., Champetr. Str. 95.
v. Hansen, Nik., Oberst a. D., Goldinger Str. 27a.
A. Hansen, 2. G., Kolonialw., Inh.: Andreas Hansen, Jakobsstr. 30.
R. Hansen, 2. G., Herrengard., Wäsche und Manuf.-W., Inh.: Emilie Hansen, geb. Lankenfeld, Prok.: Fr. W. Lankenfeld, Kalkstr. 29, ☎ 967.

Reinhold Hansen
gegründet 1863.
Sieh Register Seite 16.

Hansen, Andr., Newastr. 6.
— Ad., Konditor, Talsensche Str. 6.
— Alb., Ing., Schlockſche Str. 20a.
— Anna, Hgn., Nikolaistr. 79W8.
— Aug., Montör, Rodenpoiser Str. 15.
— Christ., Bäckermstr., Mühlenstr. 27, ☎ 1045.
— Christ., Brothdl., Katharinend. 20a.
— Edm., Schausp., Mühlenstr. 34aW12.
— Elsr., Bäckerei, Karolinenstr. 1 und Peterholmstr. 14.
— Emilie, Wwe., Nikolaistr. 79W8.
— Emilie, geb. Lankenfeld, Aeltest.-Wwe., Inh. d. Firma R. Hansen, Alexanderstr. 1, W. 1.
— F. D., Zeichner, Kathol. Str. 48W5.
— Heinr. Mart.', Dir. d. A.-G. „Aetna", Alexanderstr. 153W31.
— Ingw., Gertrudstr. 32W12.
— Jak., Hsb., Mühlenstr. 35.
— Krist, Graveur, Gesch.: Schmiedestr. 7, wohnt Hagensbergerstr. 6, W. 4.
— M., Gertrudstr. 26, ☎ 353.
— Reinh. Jak., Agron., Mühlenstr. 35.
— Sören Hans', Prok. d. Firma P. Bornholdt & Ko., Konv. z. hl. Geist 9, ☎ 3534.
Hanson, Fritz, Zeichn., Lazarettstr. 6.
— Gust. Joh.', Mech., Dorpater Str. 80
— Ida, Wwe., Werrosche Str. 4, W. 16.
Hanten, Aug., Werkmstr., Mühlgrabener Str. 5.

Hanusko, Kas., Maler, Segelstr. 11.
Hanutin, El. Dav.', Hdlr., Marienstr. 17
Hanweg, Anna, Wwe., Schulenstr. 25.
— Arv. Karl', Korresp., Gertrudstr. 30.
— Harry, Hg., Schulenstr. 25W37.
Happe, Karl, Ing., Säulenstr. 12, W. 7.
Harboe, Marg., Anst. f. schwed. Massage, Elisabethstr. 17, ☎ 1213, Kalnezeemsche Str. 37.
Hardell, E. W., Hg., Marienmühlenstr. 22
— Alex., Inh. der Firma P. Vögeli, Marienstr. 38W4.
— **H.,** Hausverw., kl. Newastr. 8, W. 5.
— Jul., Exped., Dorpater Str. 83.
Harder, Charl., Wwe., Wasserstr. 4.
— Nik., Steindr., Zeisigstr. 2.
— Rich., Montör, Dorpater Str. 6.
Hardwick, Horst Sam.', Hg., Gertrudstr. 85
— Irmg., Hgn., Schulenstr. 5.
v. Harff, Olga, Wwe., Gertrudstr. 30W25
Harff & Heydemann, 1. G., Dampfschiffs- u. Befracht.-Agent, Reederei, Inh.: Wold. Heydemann, Schloßstr. 7, ☎ 2977.
H. Harff, 2. G., Konfekt, Inh.: Helene Harff, Alexanderboul. 1.
Harff, Alex., Hg., Bäckereistr. 12W6.
— Hel., Frl., Inh. d. Firma H. Harff, Mühlenstr. 59, W. 5.
Harffer, Hugo Jul.', Kfm., Weberstr. 14
Harjes, Aug. Joh.', Lithogr., Felliner Str. 13W6.
— Karl, Priv., Säulenstr. 44W15.
Harimann, Joh., Hdlr., Bärenstr. 26.
Harjo, Karl, Fuhrm.-W., 2. Weidend. 17
Harlas, Bend., Lehrer, Muckenholmstr. 5.

August Harloff
Ingenieur.
Newastr. 22/24. Tel. 2316.
Maschinenfabrik für Sägegatter u. Holzbearbeitungsmaschinen.
Hauptkontor: Riga.
Fabriken:
1. Riga, Waffenstr. 5.
2. „Poremba", per Sawiercie, Warschau-Wiener Bahn.
Generalvertreter für Russland der Lokomobilfabrik
Ernst Förster & Co., Magdeburg-Neustadt.

August Harloff. 2. G., Techn. Büro, Inh.: Aug. Harloff, Newastr. 24, ☎ 2316.
Harloff, Aug., Ing., Inh. d. Firma Aug. Harloff, Newastr. 24, ☎ 2316.
— Walter, Bürobmt., Newastr. 24.
Harmel, Friedr., Brothdl., Margaretenstr. 13.
„Harmonia", Männergeſ.-Ver., Schwimmstr. 27.
„Harmonie", Orchester-Ver., Königsstr. 30
Harms, Erna, Hgn., Charlottenstr. 42.
— F., Fleischw.-Hdl., Marienstr. 70.
— Franz, Amts-Fleischermstr., Charlottenstr. 42, ☎ 3627.
Harmsen, Emma, Hsbn., Schmiedestr. 34.
— J. F., Korresp., Wallstr. 24W7.
Harmson, Anna, Wwe., Bullen. Str. 7a.
— Luise, Wwe., Artilleriestr. 39W12.
Harnack, Theod., Zimm., Palissadenstr. 43
Harnisch, Herm., Hsb., Grotenstr. 1.
v. Harpe, Bruno, Dr. phil., Chem., Seestr. 2.
Harping, Alex., Mech., Glockenstr. 5.

Harras, Jul., Amt.-Fleischermstr., Gesch.: Scharrenstr. 5, ☎ 6521, wohnt Küterstr. 11W7.
— Karl, Maurer, Helenenstr. 17W3.
Harras-Freischule, Brückenstr. 1.
Harschenowski, Anna, Kwh., Schreyenb. 5, 8
— Ossip, Schaffn., Schreyenbusch 5, 8.
Hartenberger, Mich., Buchb., Lermontowstr. 6.
v. Hartmann, Alex., Malermstr., Schwalbenstr. 4W2.
— J., Hsb., Kalnez. Str. 17aW4.
— Jul. Jul.', Ober-Küfer, Kaufstr. 5W3
— Nik. Nik.', Buchhltr., Heinrichsstr. 12.
Carl G. Hartmann, vorm. Th. Pfaffrodt, 2. G., Petroleum und Lampen, Inh.: Eugenie Kath. Hartmann, geb. Rolssenn, Königsstr. 17, ☎ 898.
Hermann Hartmann, 2. G., Handelsvermittelung, Inh.: Herm. Hartmann, Wallstr. 12, ☎ 3373.
Oskar Hartmann, 2. G., Handelsvermittelung, Inh.: Osk. Hartmann, Kramerstr. 1, ☎ 909.
Aktiengesellsch. der Rigaer Dampf-Oelmühle, vorm. Wm. Hartmann, 1. G., Direktore: Eug. Giel, Joh. Huber in St. Petersburg, Alfr. Rob. Braun, Disp. Dir.: Eug. Giel, Prok.: Friedr. Wilh.' Werther, Fabrik: alte Mitau. Str. 21—25, ☎ 10, Kontor: kl. Schmiedestr. 10/12, ☎ 27.

Carl F. Hartmann,
Aeltester Großer Gilde,
Inhaber der Firma:
Th. Angelbeck & Co.
Georgenstraße Nr. 1. W. 3.
Telefon Nr. 3263.
Sommer-Adresse:
Bilderlingshof,
Großer Prospekt 14, Telefon 54.

Hartmann, A., Krankenpfl., Gertrudstr. 43
— Ad., Priv., Packhausstr. 3, W. 7/8.
— Agnes, Frl., Lehrerin, Nikolaistr. 61.
— Alex., Kontordiener, Popowstr. 6.
— Alsons, Kontordiener, Nußstr. 16.
— Amalie, Frl., Turmstr. 15W3.
— Anna, Frau, Turgenjewstr. 21, W. 7.
— Arth., Portier, Gildstubenstr. 3.
— Aug., Kol.-Hdlr., Mitauer Ch. 20.
— Aug., Maurer, Nummershöf. Str. 5.
— Bruno, Bmt., Nikolaistr., Museum.
— Charl., geb. Zelm, Ing.-Wwe., Andreasstr. 1, W. 7, ☎ 1490.
— Christ. Christ.', Bankbote, Hsb., Kalnezeemsche Str. 31.
— Dan., Hsb., Trinitatisstr. 22, W. 4.
— E., Stadtbmt., Elisabethstr. 43, W. 3.
— E., Uhrm., Neustr. 25.
— Ed., Buchhltr. d. Handelsamts, Albertstr. 7, W. 7.
— Edg., Archit., Alexanderstr. 85, ☎ 1026.
— Elisab., Frl., Puschkinboul. 6W7.
— Elise, Frl., Turmstr. 15W3.
— Elis., Lehrerin, Sünderstr. 1, Q. 7.
— Ernst, Schndr., Sprenkstr. 56.

Ch. Jürgensohn, Weingrosshandlung, Wallstr. Nr. 20. Telephon Nr. 106.

— Eug. Kath., geb. Rolsjenn, Inh der Firma Carl G. Hartmann, vorm. Th. Pfaffrodt, Theaterstr. 6.
— Ferd., Schuldiener, Todlebenboulev., Schulgeb. an der Esplanade.
— Fritz, Feilenh., Gymnasiikstr. 5.
— Georg, Gärtner, Neue Ritterstr. 36.
— Georg, Prof. d. Firma Th. Angelbeck u. Ko., Antonienstr. 13W15, ⊶ 6118.
— Har. Wilh.', Vers.=Bmt., Kirchenstr. 15
— Heinr. Wilh.', Hg., Matthäistr. 105.
— Helene, Wwe., Säulenstr. 29W3.
— Helene, geb. Hackmann, Priv.-Töchterschule, Nikolaistr. 61.
— Herm. Aug.', SR., Architekt., Assistent am Polyt., Malerstr. 5W2.
— Herm., Inh. d. Firma Herm. Hartmann, Albertstr. 12, W. 13.
— Jak., Hsb., Gymnasiikstr. 5, W. 1.
— Jan, Gießer, Goldinger Str. 2.
— Jan, Lackir., Rumpenhöfsche Str. 15.
— Joh., Fleischer, Kalnezeem. Str. 122.
— Joh., Hsb., Kellner, Romanowstr. 119
— Joh., Priv., Romanowstr. 64W39.
— Joh., Hgn., Packhausstr. 3W8.
— Joh., geb. Fenger, Aeltesten-Wwe., Nikolaistr. 7, W. 2.
— Joh., Wwe., Nußstr. 16.
— Jos., Kanzlist., Turgenjewstr. 21a. W14.
— Karin., Frl., Theaterstr. 6W1.
— Karl, Lehrer, Mitauer Ch. 44.
— Karl, Tischlr., Rodenpoiser Str. 59.
— Karl, Aeltest. Gr. Gilde, dim. Stadtrat, Stadtverordn., Inh. d. Firma Th. Angelbeck u. Ko., Georgenstr. 1W3 ⊶ 3265.
— Karl Christ.', Masch., Popowstr. 8.
— Karl Friedr.', Hg., Säulenstr. 55W35
— Krisch, Schmied, Ritterstr. 85, W. 4.
— Krist., Dw., Moskauer Str. 144.
— Leop., Notär d. Oek.-Amts, Georgenstr. 6W4.
— Libe, Wwe., Artilleriestr. 51W17.
— Mar., Massöse, Romanowstr. 64W39.
— Marg. Nik.', Hgn., Felliner Str. 7W7
— Mart., Leutn., Matthäistr. 64aW7.
— Mart., Schndr., Albertstr. 1W30.
— Math., Frl., Gertrudstr. 1, Q. 4.
— Math., Wwe., Hsbn., Ebelshöf. St. 7
— Maxim., Inh. d. Faltinschen Leihbibl., Kalnezeemsche Str. 8.
— Mich., Bankdiener, Arsenalstr. 3.
— Mikel Fritz', Maurerpol., Suworowstr. 93.
— Nik. Alex.', Prof. der Balt. Landwirtsch. Genossensch., Felliner Str. 7, W7, ⊶ 2056.
— O., Bmt., Marienmühlenstr. 3.
— Olga, geb. Wernicke, Inh. d. Firma Wold. Angelbeck u. Ko., Puschkinboul. 8, ⊶ 3946.
— Osk., Inh. d. Firma Osk. Hartmann, Dir. d. A.-G. Rich. Pohle, Elisabethstr. 31.
— Osk., Oekonom, Mosk. Str. 271.
— Paul, Korresp., Friedensstr. 11W14.
— Paul, Bierhdl., Mitauer Ch. 20.
— Paul Alex.', Hg., Martinshöf. Str. Salamander.
— R., ehem. Müllermstr., Matthäistr. 105, W. 12.
— Reinh., Schmied, Kemmern. Str. 5.
— Rob., Masch., Gildstubenstr. 4.
— Selma Jul.', Korresp., Romanowstr. 62
— Wally Aug.', Hgn., Gertrudstr. 43.
— Wilh., Masch., Versohnsche Str. 2.
— Wold., Bankbmt., Gertrudstr. 43W30

Hartmeyer, Math., Wwe., Hsbn., Schmiedestr. 13, W. 2.
Hartpeng, Alex., Mech., Stresowstr. 5.
Hartung, K., Maurer, Kirchhofsstr. 6.
v. Hartwig, A., Wwe., Mühlenstr. 66W54

Feine
Fleisch- u. Wurstwaren.
Aug. Hartwig,
Niederlage:
Scharrenstr. 3, Tel. 561.
Wurstmacherei:
Karolinenstr. 13, Tel. 562.

August Hartwig, 2. G., Wurstmacherei, Inh.: Oskar Aug. Hartwig, Karolinenstr. 13, ⊶ 562, Verkaufslokal: Scharrenstr. 3, ⊶ 561.
Hartwig, Elis., Wwe., Kaugern. St. 5.
— Aug., Amts-Fleischermstr., Aelt. d. St. Joh.-Gilde, Säulenstr. 17, ⊶ 3261.
— Georg, Schlosser, Säulenstr. 112.
— Karl, Lagerverw., Kalnezeem. Str. 37
— Konst., Bevollm. d. Firma C. Wohlbrück & Ko., Kalnezeem. Str. 37W5.
— Marie, Fleischermstr.-Wwe., Alexanderstr. 97W2, ⊶ 4278.
— Mich., Schlosser, Maistr. 6.
— Osk., Inh. d. Firma Aug. Hartwig, Amts-Fleischermstr., Karolinenstr. 13, ⊶ 562.
Harun, Ant., Packer, Apothekerstr. 34.
Harwaldt, Aug., Wwe., Revaler Str. 77.
Harwardt., Hans Ant.', Goldschm., Alexanderstr. 28W32.
— Emilie, geb. Schubert, Wwe., Sprenkstr. 23a.
Harz, Franz, Werkmstr., Fockenhöf. Str. 2
Hasan, Elja, Strickerei, Apothekerstr. 31.
Hasarg, Abr., Tschlr., Romanowstr. 53W32
Hasarow, Vikt., GS-Wwe., Krusenhöfsche Str. 10.
Hase. Sieh Haase.
Hase, Dav., Steinh., Torgel. Str. 10W19.
Haselei, Aug., Wwe., Baumstr. 1.
— Ferd., Setzer, Ebelshöf. Str. 12.
— Fried., Hsb., Alexisstr. 5W1.
Hasenfuß, Alex. Schuhm., Honigstr. 1.
— Alb., Hdlr., Hsb., Nußstr. 24.
— Alfr., Hdlr., Petersb. Ch. 107.
— Andr., Schlosser, Suworowstr. 111.
— Anna, Wwe., Honigsstr. 1, W. 17.
— Aug., Masch., Stintseestr. 15, W. 6.
— Christ., Wwe., Hsbn., Grenzstr. 4.
— E., Wwe., Färberstr. 16W8.
— Ed., Schuhm., Grenzstr. 4.
— Elisab., Wwe., Obststr. 2, W. 4.
— Emilie, Frl., kl. Sandstr. 11W10.
— Eug. Georg', Bahn-Telegr.-Bmt., Revaler Str. 34, W. 12.
— Ewald, Schuhm., Romanowstr. 85.
— Friedr., Fleischer, Rabenstr. 14.
— Friedr., Rentn., Auguststr. 9, W. 10
— Friedr. Jak.', Ehrenb., Lagerstr. 47.
— Georg, Amts-Böttchermstr., Adlerstr. 6.
— Georg, Materialverw., Matthäistr. 99.
— Georg, Schndr., Säulenstr. 78W34.
— Gust., Dw., Ritterstr. 24.
— Heinr., Schlosser, Rodenpois. Str. 15.
— Heinr., Schmied, Mühlenstr. 29.
— Hugo, Viehhdlr., Wolmar. Str. 47.
— J., Schuhm., Romanowstr. 17, W. 26.
— J., Schuhm., Soldatenstr. 4.
— J., Tschlr., Rabenstr. 4.
— Jak., Kwh., Schlocksche Str. 61, ⊶ 4365.
— Joh., Amtsbote, Matthäistr. 99, W. 22
— Joh., Böttcher, Pernau. Str. 12bW27.
— Joh., Fleischermstr., Revaler Str. 64
— Joh., Schlosserei, Revaler Str. 96.
— Joh., Schuhm., Bienenstr. 15.
— Joh., Schuhm., Helenenstr. 23.
— Joh., Schuhm., Ritterstr. 58, W. 13.
— Jw., Tschlr., Pionierstr. 1, W. 10.
— K., Amts-Schuhm.-Mstr., Johannisstr. 12.
— Karol., Wwe., Säulenstr. 44W14.
— Lisa, Wwe., Bullensche Str. 7a.
— Ludw., Fabr.-Bmt., Charlottenstr. 60.
— Lud., Schmied, Wolmarsche Str. 19.
— Ludw., Schuhm., Nordstr. 16.
— Marie, Brothdl., Dünab. Str. 55.
— Rob., Masch., Walksche Str. 4.
— Theod. Jw.', Schndr., Säulenstr. 94.
— Wilh., Schuhm., kl. Altonaer Str. 12
— Wold., Sattler, Matthäistr. 141.
— Wold., Schndr., Albertstr. 1W30.
Hasenjäger, Karl Ludw.'. Prof. d. Firma F. A. Kreyenberg, Dompl. 11, ⊶ 5401
Hasenkamp, Erich Aug.', Koll.-Prof. d. Russ. Anilinfarbenfabr. Leop. Cassella u. Ko., Goldinger Str. 2a, W. 4.
— Ottokar Aug.', Reisender, Goldinger Str. 2a.
Hasenkampf, Emil Theod.', Fabr.-Bmt., Alexanderstr. 89W19.
— Nat., Hebamme, Alexanderstr. 89, ⊶ 6483.
Hasenklewer, Ida, Wwe., alte Mit. Str. 46
v. Hasford, Olga, Privat-Töchterschule, Mühlenstr. 29.
— Paul, ehem. Gutsbes., Schulenstr. 27a,
Haß, E., Hg., Säulenstr. 53W15.
— Ferd., Tschlr., Säulenstr. 53W15.
— Jul. Ferd.', Hg., Sünderstr. 28.
Hassel, Herm. Friedr.', Leiter d. Engros- u. Detailniederl. d. Ges. Prowodnik, Gregorstr. 4a, ⊶ 2387.
Hasselbaum, Alex., Speiseh., Marienstr. 6
— Herm. Sim.', Hg., Elisabethstr. 103.
Hasselstein, Fr., Fuhrm., Zeltstr. 12.
— Elis. Georg', Fabr.-Bmtn., Grobiner Str. 4W22.
— Wilh., Tschlr., Grobinsche Str. 4.
— Wilh. Karl', Hg., Grobin. Str. 4W22
Hassenstein, A., Holzhdlr., Matthäistr. 59.
Hassinger, Georg, Ing., Friedensstr. 8W24
Haßmann, Else, Schausp., Pauluccistr. 2.
Hast, Walter Friedr.', Werkmstr., Dünamündesche Str. 29.
— Friedr., Hg., Dünamünd. Str. 29.
Hatzkewitsch, V., Fuhrm., Kostromaschestr. 9
Hauch, Ottilie, Wwe., Nikolaistr. 12.
L. Hauchmann, 2. G., Holz, Inh.: Leiwik Hauchmann, Wallstr. 28a.
Hauchmann, Itzka, Hdlr., Mosk. Str. 42.
— Mowscha A., Agent, Gertrudstr. 23W11
— Sch., Kfm., Romanowstr. 23W7.
Hauck. Sieh auch Hauk.
— Alfr., Dreher, Revaler Str. 76, W. 4.
— Aug., Hgn., Mühlenstr. 26W5.
— Emil, Milchhdlr., Asylstr. 22W2.
— Emil, Montör, Petersb. Ch. 66eW2.
— Emma, Wwe., Mühlenstr. 26, W. 5.
— Ernst, Messerschm., Scharrenstr. 25.
— Fritz, Masch., Pernauer Str. 21W3.
— Heinr., Feldscher, Weißenhof. Str. 5.
— Joh., Zimmerm., Moorstr. 60.
— Joh. Otto', Wächter, Dampfstr. 104.
— Karl, Amts-Schmiedemstr., Newastr. 4, ⊶ 271.
— Luise, Hsb., Moorstr. 60.

Karl Grünberg, Die besten Gummireifen der Welt.
Matthäistr. № 54, im eigenen Hause. Telephon № 2402

Eigene Filialen: Mühlenstr., Ecke der Suworowstr., Tel. 325. Hagensberg, Waldstr. 4a, Tel. 3950.
Weberstrasse, Ecke der Altstadt, Tel. 1569. Mitauer Chaussee 12, Tel. 3055.

Karl Grünberg, Matthäistr. № 54, im eigenen Hause. Telephon № 2402. Die besten Gummireifen der Welt.

— M., Hsb., Talsensche Str. 27.
— Math. Friedr.', Hgn., Wolmar. Str. 39.
— Osk. Jul.', Hg., Wolmar. Str. 39W61
— Pet., Zimmerm., Ernestinenstr. 27.
Hause, Kurt, Fleischer, Kalnez. Str. 3.
Hauffe, Eug., Buchhltr. d. Oekon.-Amts, Schulenstr. 32W6.
Hauk. Sieh auch Hauck.
— Gust. Mich.', Maurer, Gerberstr. 5.
— Joh., Schlosser, Unionstr. 4, W. 5.
— Konr., Schlosser, Färberstr. 19.
— Pet., Tschlr., Sprenkstr. 69.
v. Hauke, Alex. Sigism.', Ing., Bahnbmt., Schützenstr. 15W24.
— Sig. Alex.'. WSR, Glied d. Bez.-Ger., Gertrudstr. 30W10.
Hauke, Louis, Brauer, Mosk. Str. 54.
Haupt, Alfr., Exped., Peterholmstr. 4.
— Alb., Prok. d. Firma Gebr. Jestanowitsch, Kirchenstr. 45, ☎ 6440.
— Camilla, geb. v. Donbrow, Wwe., Nikolaistr. 52W1a.
— Ludw., Fotogr.-Atelier, Alexanderstr. 40.
Hauptmann, Herm., Hg., Gertrudstr. 54.
— Joh., Stadtbmt., Jaobsstr. 16W3.
— Karl, Stauer, Suworowstr. 111W17.
Hauptwache: Peterpaulstr., ☎ 3564.
Hausbesitzer-Verein, lett., Suworowstr. 14.
Hausbesitzer-Verein, Rig., Alexanderboulevard 2, ☎ 4001.
Hausen, Joh. Ernst', Ing., Antonienstr. 13
Hausenberg, Charl., Bmt.-Wwe., Schützenstr. 5.
„Der Hausfreund", Redakt. u. Expedition Alexanderstr. 13.
Hausmann, Ans, Schornsteinf., Gustavstr. 1.
— C. H., Cand. jur., Syndik. d. Kreditver. der Hausbes. Archivar d. Stadtgüterverw., Kaufstr. 15W4.
— Const., Koll.-Prok. u. Geschäftsf. der Firma Hefefabrik u. Branntweinbrennerei H. P. Schwabe, Elisabethstr. 69, W 4, ☎ 5085, Postfach 111.
— Georg, Kistenfabrik, Talstr. 10.
— Golde, Hdlrn., Gertrudstr. 89, W. 34.
— Hans, Priv., Karolinenstr. 27W8.
— Joh., Steller, Muckenholm. Str. 37.
— Jul., Sattler, Pionirstr. 3W20.
— Karl, Schlosser, Kandauer Str. 3.
— Karl, Vorarb., Schreyenbusch 8, 15.
— O., Telegr.-Bmt., Lenzstr. 4.
— Wold., Chef der Siège, Schiffsstr. 15.
Hauswald, Krisch, Zimm., Laubstr. 3.
H. Hautau, 2. G., Glas, Inh.: Malwine Gertrud Hautau, geb. Stamm, Kramerstr. 6, ☎ 1019.
Hautau, Harry Heinr.', Hg., Kramerstr. 6
— Alma, Fr., Kramerstr. 6W2.
— Jul., Wwe., Kramerstr. 6W3.
— Malwine, geb. Stamm, Inh. d. Firma H. Hautau, Kramerstr. 6W3.
Hawenson, Sara, Wwe., Herrenstr. 21W3.
Hawerda, Karl, Hg., Weißenh. Str. 4.
— Paul., Wwe., Bierhdl., Pet. Ch. 108
— Reg., Wwe., Petersb. Ch. 108.
Hawkswortb, John, Werkmstr., Baumwoll-Manufaktur Strasdenhof.
Hayde, Karl, Fabr., Pernauer Str. 31W4.
Hebammenschule am Stadt-Krankenhause, Ritterstr. 7, ☎ 1763, Spr. des dirig. Arztes von 11—12, Anmeldungen v. 1.—15. März u. 1.—15. September.

Carl Maria
Hebensperger
Deutsch-Amerikanisches
Photo-Haus
Wallstraße Nr. 15.

Karl Maria Hebensperger, 2. G., Photograph. Bedarfsartikel, Inh.: Karl Maria Hebensperger, Wallstr. 15.
Hebensperger & Co., Photogr. Atelier, Elisabethstr. 49, ☎ 590.
— Karl Maria, Fotogr., Inh. d. Firma Karl Maria Hebensperger, Andreasstr. 2W10.
Hebestreit, M., Kapellmstr., Newastr. 30.
Hecht, Ad., Prok. der Firma L. F. Plaut's Erben, Romanowstr. 18, ☎ 2471.
— Heinr., Handschuhm., Dorotheenstr. 21.
— Heinr. Karl, Buchhltr., Dorotheenstr. 21
— Joh. Karl', Reichskontr.-Bmt., Dorotheenstr. 21.
— Karl, Hsb., Dorotheenstr. 21, W. 1.
Heck, Theod., Bürobmt., Herrenstr. 20.
— E., Tabakhdl., Herrenstr. 20.
Heckendorf, Sofie, Wwe., Seestr. 21W23.
Hecking, Karl Wilh.', Korresp., Gertrudstr. 60W27.
— Friedr. Wilh.', Hg., Gregorstr. 9W1.
v. Hedenström, Alfr. Karl', SR, Dr. phil., Doz. am Polyt., Nikolaistr. 10, ☎ 3608, vom Herbst an Mühlenstr. 60W7.
— Alex., geb. Diewel, Konsulenten-Wwe., Nikolaistr. 12.
— Aug. Karl', Dr. phil., Chem., Elisabethstr. 21b, ☎ 6608.
— Heinr. Karl', Augenarzt, Spr. 10—12 und 5—6, Basteiboul. 6W5, ☎ 2536. Unbemittelte 3½—4½, kl. Jungfernstr. 2.
— Isabella, Bäckereistr. 10, W. 5.
Hedenström, Gust., Schndr., Dorotheenstr. 2, W. 3.
— Eva, Frl., Augustenstr. 15.
Hedsewitz, Oss., Schlosser, Katharinend. 20a
Hedwig, Hugo Hugo', Dir. d. Akt.-Ges. d. Rig. Papierfabr., Kaiserwald, Danzigerstr. Villa Hedwig, ☎ 2930.
Hugo Heede, 2. G., Uhrm., Inh.: Hugo Heede, Neustr. 20.
Heede, Heinr., Buchhdl., kl. Schmiedestr. 22.
— Hugo, Inh. d. Firma Hugo Heede, Wallstr. 5, W. 5.
— Johanna, Hsbn., Waagest. 7W4.
— M. B., Aeltester d. St. Joh.-Gilde, Amts-Buchh.-Mstr., Präses d. Sängerkr. im Gewerbeverein, kl. Schmiedestr. 22.
Heeg, Lorenz, Kellner, Alexanderstr. 40.
J. A. Heerdt, 2. G., techn. Bedarfsart., Inh.: Adam Heerdt, Karlsstr. 15 ☎ 1294.
Heerdt, Adam, Inh. d. Firma J. A. Heerdt, Suworowstr. 44, W. 10.
Heermeier, Emilie, Speisehaus, Wolmar. Str. 7, W. 1.
Heerwagen, R., Dr. med., Stadtrat, Präs. der Sanitäts- u. Krankenh.-Komission, Stadtverordn., Alexanderstr. 31, ☎ 795
v. Hesen, Friedr., Maler, Sofienstr. 6.
Heste, Joh., Werkmstr., Brückenstr. 24.
Hegold, O., Kfm., Sandstr. 10, W. 6.

v. Hehn, Mart., Dr. med., Nikolaistr. 6.
— Amalie, Frl., Mühlenstr. 37W16.
— Rich., Rechtsanw., Antonienst. 5. ☎ 3920.
Hugo Heiblig, 2. G., Damenkonfektion, Inh.: Emma Heiblig, geb. Brieger, Prok.: Rosine Rothgalw, geb. Heiblig u. Viktor Heiblig, Basteiboul. 9a, ☎ 3042.
Heiblig, Ad., Hg., Ritterstr. 10.
— Art. Magn., Bankbmt., Königsstr. 32.
— Emma, geb. Brieger, Inh. der Firma Hugo Heiblig, Industriestr. 1a, W. 4.
— G. R., Hg., Kalnezeem. Str. 12aW6.
— Herb., Klarirer, Hilfsstr. 12, W. 4.
— Kath., Mantelschndrn., Ritterstr. 10.
— Rud. Hugo, Techn., Gertrudstr. 59, W. 6, ☎ 5333.
— Vikt., Prok. d. Firma Hugo Heiblig, Industriestr. 1aW4.
Heibowitsch, Chr., Buchhltr., Dorp. Str. 47
Heibowitz, Marg., Näht., Karolinenstr. 21.
Heick, Hugo Karl', Bleilöter, Seestr. 21.
D. Heidemann, 2. G., künstl. Blumen u. Federn, Inh.: Dav. Heidemann, Schmiedestr. 23.
Wilh. Heidemann, 1. G., Agentur und Kommission, Inh.: Wilh. Heidemann, Prok.: Mich. Heidemann, Schmiedestr. 66, ☎ 418.
Heidemann. Sieh auch Heydemann.
— Alex., Archit., Schreyenbusch 2, 26.
— Alex., Masch.-Mstr., Dampfstr. 60.
— Aug., Wwe., Schlocksche Str. 10.
— Dav. Mos.', Buchhltr., Newastr. 26.
— Ernst, Techn., Matthäistr. 43.
— Ernst, Werkmstr., Martinshöf. Str. 2b
— Joh., Schlosser, Honigstr. 2.
— Krist., Setzer, Mitauer Ch. 41, W. 5.
— M., Schlosser, Schreyenb. 2, 30.
— Mich., Prok. d. Firma Wilh. Heidemann, Theaterstr. 9.
— Otto, Hsb., Handelsgärtn., Schreyenbusch 2, 26.
— Soph., geb. Schuttenbach, Mit. Ch. 41.
— Valer., Bmt., Alexisstr. 10W16.
— Wilh., Inh. d. Firma Wilh. Heidemann, Säulenstr. 19W6.
Rigaer Metallwarenfabrik „Planet" J. Heiden, 2. G., Inh.: Joh. Heiden, Säulenstr. 87, ☎ 1127.
Heiden, J., Inh. d. Rig. Metallw.-Fabrik „Planet", Säulenstr. 99W2.
Heidenberg, Dav., Kol.-Hdl., Lagerstr. 48.
Heidenreich. Sieh auch Heydenreich.
— Eug., Schmied, Schulenstr. 7.
— Joh., Fleischhdl., Champetr. Str. 87.
Heider. Sieh auch Heyder.
Heider, Rud. A., Buchhltr., Bersohn. Str. 3
Heidinger, A. Karl', Fabr.-Bmt., Alexanderstr. 154W5.
— Friedr., Schuhm., Revaler Str. 38.
— Karl, Werkmstr., Alexanderstr. 154W5.
Heidmann, Moses, Klempner, Uferstr. 11.
Heilmann, Jules, Konsul d. Franz. Republik, Nikolaistr. 9W6.
Heim, M., Frau, Alexanderstr. 31.
Heimaja, Joh., Mälzer, Ritterstr. 44W5
v. Heimann, Dolly, geb. v. Adlerberg, Kfm.-Wwe., Felliner Str. 1, ☎ 1321.
Heimann. Sieh auch Heymann.
— Fritz, Buchhltr., Nikolaistr. 27, W. 27.
— Jak., Schlosser, Schlocksche Str. 67.
— Js., Inh. d. Firma Gülich u. Co., Weberstr. 7.
— Marie, Wwe., Gertrudstr. 77W11.
— Mowscha, Klempner, Hapsaler Str. 13.

Wein- u. Austern-Stuben
Basteiboulevard Nr. 2, Telephon Nr. 80.
Otto Schwarz.
Wein-, Delikatessen- u. Cigarren-Lager
Basteiboulevard, Ecke der Kalkstrasse.

— N., Hdlr., Popowstr. 3a, W. 55.
— Wulf, Fotogr., Gertrudstr. 76W2.
Heimannsohn, A., Fleischhdl., Sprenkstr. 1
— Jak., Klempner, Romanowstr. 44W1.
— Sch. Jos.', Klempner, Elisabethstr. 103
— Sim., Klempn., Suworowstr. 4.
Heimbold, A., Direktrice, Trinitatisstr. 24.
— G., Schuhm., Trinitatisstr. 24.
Heimendahl, Karl Wilh.', Prok. d. Firma C. Lorch u. Ko., Kirchenstr. 31, W. 9, ⊶ 4084.
Hein. Sieh auch Hain u. Heyn.
— Ad. Ad.', Prok. d. Firma John Laurentz, Mühlenstr. 79W2.
— Amalie, Stellenverm.-Büro, Königsstr. 24, W. 8.
— Emma, Frl., Kapselstr. 1.
— Friedr. Jeg.', Fabr.-Bmt., Königsstr. 24W8.
— Gust., Werkmstr., Alexisstr. 10.
— Karl, Provisor, Moskauer Str. 128.
— Paul, Buchhdlr., Königsstr. 24W8.
— William Friedr.', Techn., Brückenstr. 20
— Heine, Jw. Petr.', General a. D., Antonienstr. 3W1.
Heine, Alex. Friedr.', Rentei-Buchhltr., Säulenstr. 18W32.
— Anna, geb. Schulz, Wwe., Elisabethstr. 75, W. 23.
— Emma, Schndrn., Krebsstr. 11.
— Friedr. Theod.', KR, ehem. Sekr. d. Reichsb., Gertrudstr. 9, W. 2.
— Joh., Hg., Gertrudstr. 46W12.
— Karl Karl', Hg., Ritterstr. 71W40.
— Walter Gust.', Diplom. Jng., Newastr. 13W6.
Heinemann, H., Fabrikbmt., Friedensstr. 41
— Herb., Exped., Treydensche Str. 4.
— Joh., Vers.-Ag., Dorpater Str. 45.
— Karl, Maurer, Helenenstr. 4, W. 15.
— Reinh. Joh.', Hg., Kirchenstr. 45W10.
Heinicke, Gust. Traugott', Stadtverord., vereid. Rechtsanw., Spr. 9½—11½, Herrenstr. 1W7, ⊶ 1190.
Heinisch, Alex., Mstr., Mosk. Str. 11.
— Emil, Klempn., Suworowstr. 79W9.
— Theod., Schlosser, Nikolaistr. 52.
Heinowker, S., Frisörgesch., Sprenkstr. 34
— Sch., Wwe., Säulenstr. 93W4.
Heinrich, Anna, Wwe., Kirchenstr. 22.
— A., Holzhdlr., Ritterstr. 75.
— E., Neustr. 25, ⊶ 1205.
— Edith, Bürobmtn., Dorpater Str. 56.
— Emil, Zuckersiederei, Eliasstr. 8, ⊶ 1640.
— Emilie, Lehrerin, Kirchenstr. 22, W. 4.
— Engeline, Frau, Dorpater Str. 56.
— Gust. Bert.', Hg., Kirchenstr. 10W7.
— Joh. Mich.', Ob.-Jng. d. A. E. G., Alexanderstr. 85, ⊶ 3719.
— Ottilie, Frl., Alexanderstr. 85W9.
— Rich. Rob.', Bankbmt., Mühlenstr. 3.
Aug. Heinrichsen, 2. G., Manuf.-W., Jnh.: Aug. Heinrichsen, Basteiboul. 8, ⊶ 587.
Heinrichsen, Anna, Wwe., Säulenstr. 33.
— Aug., Jnh. d. Firma Aug. Heinrichsen, Lazarethstr. 3, W. 1.
— Aug. Rob.', Prok. d. Firma Ed. Bruns & Ko., Papierfabr., Nikolaistr. 38W3
— Jak., Schlosser, Windstr. 23.
— Jul., Hg., Nikolaistr. 38, W. 5.
— Marie, Wwe., Bürgerstr. 8.
— Rich., Buchhltr. Arsenalstr. 3, W. 8.
— Wilh. Jw.', Prok. d. Firma Th. Angelbeck & Co., Marstallstr. 24, W. 8.
Heinrichsohn, Amal., Schndrn., Wwe., Mitauer Ch. 39.

— Anna, Fr., Artilleriestr. 63W24.
— Joh., Hsb., Mühlenstr. 6W1.
— Lilly, Bmtn., Dorotheenstr. 25.
— Pet., Tschlr., Bausk. Weg 12a.
Heinrichson, Alex., Bmt., Bürgerstr. 8.
— Charl., Wwe., Schlocksche Str. 10.
— Elisab., Wwe., Romanowstr. 60, W. 7.
— Jak., Schuhm., Hermannstr. 13.
— Joh., Tschlr., Matthäistr. 141, W. 13.
— Jul., Hsb., Dorotheenstr. 32, W. 1.
— Mikk., Vorarb., Katharinendamm 25.
— Wass. Feod.', SR, Gertrudstr. 77W5
Heinsberg, Ernst Karl', Zollbmt., Dorotheenstr. 19W18.
— Jrma, Musiklehrerin, Dorotheenstr. 19
Heinsohn, Heinr., Tschlr., Pernauerstr. 15.
Heinson, Rich. Friedr.', Fabrikbmt., Alexanderstr. 151, W. 33.
Heintz, Karl Wilh.', Jng.-Techn., HR, Doz. am Pol., Puschkinboul. 10, ⊶ 117.
Eugen Heintze, 2. G., Handelsvermitt., Jnh.: Eugen Heintze, Thronf.-Boul. 15, ⊶ 2889, Postfach 775.
Heintze, Emil, Auss., Alexanderstr. 156.
— Eug., Jnh. d. Firma Eug. Heintze, Thronfolgerboul. 15W1a.
Heinz, A., Frau, Pianistin, Altstadt 3.
— Wilh., Hausverw., Marienstr. 32.
Heinzius, Ottil., Dien., Kandauer Str. 2
Heise, sieh auch Heyse.
— Ed., Webemstr., Dünam. Str. 51.
— Rud., Kassir., Plettenbergstr. 9, ⊶ 817
Heisel, Ed., Austräger, Gertrudstr. 129W15
— Joh., Feilenh., Oskarstr. 8.
Heiserricker, A., Malermstr., Romanowstr. 36, W. 29.
Heislau, H. M., Hsb., kl. Mosk. Str. 2.
— Aug. Nik.', Fabrikbmt., kl. Moskauer Str. 2W2.
Heisner, Georg, Maler,: Suworowstr. 122
Heißbügel, Charl., Frau, Blumenstr. 1W33
Heißel, Wold. Georg', Gerbermstr., Säulenstr. 89.

Gebr. Heitmann
Farbenfabrik Köln am Rhein.
Filiale Riga,
Dünamündesche Strasse 31.
Telefon 1880.

Gebr. Heitmann in Köln a. Rh., Filiale in Riga, 2. G., Farbenfabrik, Jnh.: Fritz u. Nik. Heitmann, Bevollmächt.: Karl Nikolai Mey, Dünamündesche Str. 31, ⊶ 1880.
Heitmann, Adam, Apotheker, Wasserstr. 1
— Max., Wwe., Alexanderstr. 103.
Held. Sieh auch Heldt.
— Alex., Frisöse, Scharrenstr. 21, W. 6.
— Emilie, geb. Neß, Wwe., Schützenstr. 5.
— Erna, Kunstmalerin, Atelier: Schulenstr. 8, W. 1, wohnt: Schützenstr. 5.
— Herm., SR, Oberlehr., Thronf.-B. 8.
— Ottomar, Beleuchtungsinsp. am Stadttheater, Scharrenstr. 21W6.
— Wilh., Dr. phil., Red. d. Balt. Post, 1. Weidendamm 5W7, ⊶ 3515.
Heldberg, Emilie, Frl., Alexanderstr. 196
Heldt. Sieh auch Held.
— Julie, Wwe., Dorpater Str. 88W49.
— Konst. Fed.', Kfm., Gogolstr. 4, ⊶ 2165.

— Rich., Klavierstimmer, Bischofstr. 5. ⊶ 4384.
— Th., Massör, Neustr. 5W3.
Heldtke, Alb., Färber, Ambothen. Str. 9.
Helenen-Apotheke, Jnh. Karl Baum, Rumpenhöf. Str. 1, ⊶ 1735.
A. Helfand, 2. G., Manufakturw., Jnh.: Andr. Helfand, Sprenkstr. 34, ⊶ 4279
Helfand, Andr., Jnh. d. Firma A. Helfand, Dorpater Str. 41W7.
— Benz, Hausverw., Behnensche Str. 2, ⊶ 4457.
„Helios", 1. russ. Fabrik für elektrotechn. Armaturen, Romanowstr. 76, ⊶ 1617
Hellat, Alex. J., Rechtsanw.-G.-h., Kapselstr. 27W4.
Hellbart, Joh., Hsb., Artilleriestr. 67.
Hellberg, Jvar, Prok. d. Firma „Keros", S. Karlsohn, Stettinerstr. 1, ⊶ 6076.
— Mala, Bankbmt., Puschkinboul. 6.
Heller, Alfr., Schlosser, Marienstr. 87.
— Art. Jos.', Kassir., Sprenkstr. 30W5.
— Eug., Stud., Marienstr. 127W18.
— Maxim, Töpfermstr., Sprenkstr. 18.
Helling, Georg Joh.', Fabrikbmt., Helenenstr. 21, W. 19.
Hellmann, Alice, Kfm.-Wwe., Karolinenstr. 17W17.
— Anette, Bäckerei, Witebsker Str. 37.
— Anna, Frl., Paulucci str. 9W13.
— Anna, Rentn., Dreylingsstr. 5.
— Bruno, kl. Schloßstr. 3, W. 4.
— Charl., Hdlrn., Frl., Dorp. Str. 40W4.
— Christ., Fleischer, Artilleriestr. 40.
— Christ., Schlosser, Fuhrmannsstr. 23.
— Ed. Karl', Bevollm. Abt.-Chef d. Ges. „Prowodnik", Mittelstr. 11W16.
— Elisab., Frl., Karlsstr. 23, W. 2.
— Erich, Dr. med., Altonaer Str. 6.
— Ernst, Kellner, Katharinend. 13W15.
— H., Hg., Eliasstr. 10W1.
— H., Modehdl., Alexanderstr. 83.
— Jak., Schlosser, Segelstr. 9, W. 19.
— Jan, Kol.-Hdl., Emmastr. 14W7.
— Jan, Kwh., Nordeckshöf. Str. 1a.
— Jan, Zimmerm., Mitauer Ch. 74.
— Joh., Hg., Grabenstr. 20.
— Jtzka, Uhrm., Mosk. Str. 32W5.
— Julie, Wwe., Paulucci str. 8, W. 15.
— K., Hg., Emmastr. 14.
— Karl, Dr. med., Pauluccistr. 9W13.
— Karl, Korbflecht., Ritterstr. 85, W. 3.
— Karl, Zimmerm., Bärenstr. 20.
— Kath., Wwe., Alexanderstr. 104.
— Lebrecht, SR, Stadt-Armeninsp., kl. Newastr. 4.
— M., Bäcker, Moskauer Str. 32.
— Moritz, Oberlehrer, Altstadt 19.
— Th., Oberpastor an der Petrikirche, Spr. 11—1, Wallstr. 22a.
— Vikt., Spezialarzt f. Hautkrankheiten, Spr. 9—11 u. 6—8, Kalkstr. 12, W. 4. Unbemittelte Mont., Mittw. u. Freit. v. 1—2, kl. Jungfernstr. 2.
— Wilh. Hans', Fbr.-Bmt., Mühlenst. 2
Hellmannrun, K., Bäckerei, Sprenkstr. 18
Hellmuth, J., Kwh., Matthäistr. 43, ⊶ 5910.
Hellstein, Joh. Joh.', Buchhltr., Mühlenstr. 16.
— Abr., Klempn., Kaisergartenstr. 6aW35, Wohn.: Elisabethstr. 9, ⊶ 5989.
— Josse, Klempn., Mosk. Str. 56, W. 10
— Jtzig, Schndr., Moskauer Str. 94.
Hellwig. Sieh auch Helwig.
— A., Bmt., Marienburger Str. 1.
— Dietr., Priv., Alexanderstr. 89W17.
— Elisab., Frl., Kirchenstr. 12, W. 3.

Karl Grünberg, Matthäistr. № 54, im eigenen Hause. Telephon № 2402 Die besten Gummireifen der Welt.

Nur importierte Weine in grösster Auswahl.

— Emil, Prof. d. Firma F. Kroß, Gebr. Mey u. Co., Kirchenstr. 12.
— Erich, Kfm., Gertrudstr. 61, W. 15.
— Hugo, Holzhdl., Katharinend. 27.
— Hugo, Kfm., Kapselstr. 2, ☎ 2116.
— Kas., Reisender, Kirchenstr. 12, W. 3.
— Theod., Küfer, Sünderstr. 30, W. 5.
Helm, Karl, Techn., Alexanderstr. 146.
— Herm., Jng., Industriestr. 36W9.
Helmboldt, Adolf, Arzt, Spr.: 8½—10 u. 4—5, Alexanderstr. 31, ☎ 1753.
— Alex. Hugo', Cand. chem., Elisabethstr. 10a, W. 14.
— Amalie, Frau, Alexanderstr. 31.
v. Helmersen, Adelh., Wwe., Apothekerstr. 13.
— Georg, Dr. med., HR, Spr. 9—10 u. 4—5, Apothekerstr. 13.
— Harald, Industriestr. 1W17, ☎ 4540.
— Karol., Frau, Industriestr. 1, W. 17. ☎ 4540.
— Reinh., Besitzer des Gutes Sawensee, Elisabethstr. 19, W. 2, ☎ 4404.
— Roman Jos.', vereid. Rechtsanw., Todlebenboul. 6W3, ☎ 2990.
Helms, Jenny, Wwe., Todlebenboul. 11.
— Egon, Schausp., Georgenstr. 6W5.
— Percy, Zahnarzt, Georgenstr. 6, W. 5.
— Walth. Karl, Jng.-Techn., Bezirks-insp.-Geh. d. Russ. Lloyd, Industriestr. 3b.
Helmsing & Grimm, 1. G., Dampfsch.-Reederei und -Agentur, Jnh.: Carl Alex. Helmsing u. John H. Helmsing, Koll.-Prof.: James Poskitt, Joh. Seeberg. Kontor: Schloßstr. 21, ☎ 196, ☎ 1611. Generalkonsul C. A. Helmsing.
☎ 1457. Konsul John Helmsing u. J. Seeberg.
☎ 1161. Konnossemente, Kasse und Russ. Abteil.
☎ 187 u. 2247. Schiffsexpedition, Kathol. Ausfahrt.
☎ 3436. Andreasholm beim Elevator.
☎ 5222. Exporthafen.
Helmsing, Carl Alex. John.', Kommerzienrat, Glied d. Börsenkom., ehem. deutscher Generalkonsul, Mitinh. d. Firma Helmsing u. Grimm, Dir. der Russ.-Balt. Dampfsch.-Ges. u. d. Rig. Schnelldampferges., Nikolaistr. 4W5, ☎ 711.
— E., Frl., Elisabethstr. 12W10.
— Fedor Karl', Nikolaistr. 4, ☎ 711.
— Hans, Dr. med., Frauen- u. Kinderkr. Spr. 9—11 u. 4—5, Alexanderboul. 1, ☎ 2780. Empfang Unbemitt. werkt. 11½—1, kl. Jungfernstr. 2.
— Jda, Wwe., 1. Weidendamm 3.
— Joh., Landw., Gertrudstr. 26W2.
— John H. Carl', Königl. Norweg. Konsul, Mitinh. d. Firma Helmsing & Grimm, Dir.-Kand. d. Rig. Schnelldampfergesellschaft, Georgenstr. 2aW7, ☎ 3184.
— Leonh., Dr. med. Spr. 11—1, Elisabethstr. 31, W. 1, ☎ 2266. Für unbemitt. Frauen Mont., Mittw. u. Freit., 9—10 in der Diakonissen-Anstalt, Friedensstr. 3.
— Leonh. Karl', Kand. rer. merc., Säulenstr. 25W6, Hofgebäude.
— Math., Wwe., Alexanderstr. 61W4.
— Paul, Wwe., 1. Weidendamm 3W18.
— Walter Frost, Prof. d. Firma W. Meslin, Elisabethstr. 35, W. 6, ☎ 3226.
Helmstein, A., Tabakhdl., Dorpaterstr. 9.

Helperin, M., Dentist, Spr. 9—1 und 3—8, Moskauer Str. 54W11.
Helsingius, Maxim. Franz', Jng., Bahnbmt., Romanowstr. 70.
Heltzer, Sam., Hg., Romanowstr. 112. ☎ 4902.
van Helvoirt-Pel, Rich., Opernſ., Marienstr. 55W32.
Helwan, Ewior, Zunahtm., Palissadenstr. 35
Helwig. Sieh auch Hellwig.
— Elise, Frl., Schiffsstr. 22W5.
— Herm., Wwe., Hospitalstr. 13W9.
Hemberg, Jul., Wwe., kl. Grabenstr. 4W17
Hemke, Karl, Schlosser, Feldstr. 9.
v. Hemmelmann, Elisab., Frl., Romanowstr. 60, W. 6.
Hemmelmann, Rom. Rob.', Bahnbmt., Kunststr. 1.
Hemming, Friedr., Kirchenstr. 24.

Gebr. Hempel
Buchdruckerei und Zinkografie.
Schmiedestrasse 72, Tel. 6222.

Gebr. Hempel, 2. G., Typo-Zinkographie, Jnh.: Bruno u. Hugo Hempel, Schmiedestr. 72, ☎ 6222.
H. Hempel & Co., 2. G., Buchdruckerei, Jnh.: Friedrich Burkewitz, Wallstr. 7, ☎ 1478.
Hempel, Alice, Wwe., Ritterstr. 12W9.
— Bruno, Mitinh. d. Firma Gebr. Hempel, Gertrudstr. 24W27.
— Hugo, Mitinh. d. Firma Gebr. Hempel, Karlsstr. 19W8.
— Joh., Wwe., Suworowstr. 47, W. 5.
— Karl, GS, Landm., Alexanderst. 103.
v. — Marie, Aufwärt., Wwe., Dorotheenstr. 23.
— Paul Reinh.', Jng., Packhausstr. 5.
— Tony Joh.', Frl., Felliner Str. 4.
— W., Hdlr., Meisterstr. 10.
Hemsendorff, J., Ober-Jng. der Wasserwerke, Moskauer Str. 148, W. 1.
Henckel. Sieh auch Henkel.
Henckel, Arth. Christ.', Prof. d. Firma Rob. Braun & Ko., Kirchenstr. 31.
— Bald., Kfm., Bäckereistr. 8W2.
— Emma, Wwe., Bäckereistr. 8W2.
— Friedr. Heinr.', Bürobmt., Mühlenstr. 6, W. 15.
— K., Setzer, Suworowstr. 30, W. 4.
Hendel. Sieh auch Haendel.
— Hans, Feuerwehrm., Karolinenstr. 16.
— Hug, Bmt., Säulenstr. 107W4.
— Jos., Schlosser, Färberstr. 6.
— Karl, Masch., Säulenstr. 107.
Hendelew, A., Hg., Apothekerstr. 33.
Hendrijanski, Mart. Georg', Masför, Suworowstr. 39W16.
Hendrikow, Anat., Aufs., Brückenstr. 5.
— Konst., Hg., Brückenstr. 5W37.
Henfenstein, B., Kfm., Theaterstr. 11. ☎ 1039.
Henffler, A., Amts-Schuhm.-Mstr., Kirchenstr. 35W18.
— Osk. Alb.', Amts-Malermstr., Fabrikantenstr. 2, ☎ 3473.
Heng, Rob., Schiffsmasch., Schwartzenhöf. Str. 10.
Henge, Rob., Masch., Ernestinenstr. 11.

Henk, Wilh. Friedr.', Tschlrmstr., Rumpenhöf. Str. 29W4.
Henke, Karl, Bmt., Popowstr. 3a, W. 13.
— Hel., Wwe., Mühlenstr. 11, W. 11.
Henkel. Sieh auch Henckel.
— Ernst Aug.', Jng., Wendenstr. 43.
— Joh., Tschlr., Suworowstr. 4.
— Marie, Frl., Kalnezeem. Str. 20W6.
— Rob. Wass.', Bankbmt., Valentinstr. 1.
— Schmul, Hdlr., Sadownikowstr. 27.
Henkell, Karl, Werkmstr., Revalerstr. 45
Henkhusen, Jan, Dreher, Ritterstr. 119.
W. Henkin, 2. G., Holz, Jnh.: Wulf Henkin, kl. Goldinger Str. 6, ☎ 1895.
Henkin, Leon, Holzhdlr., Valentinstr. 1.
— Wulf, Jnh. d. Firma W. Henkin, kl. Goldinger Str. 4.
Henkis, Friedr., Dw., Goldinger Str. 7.
v. Henko, A., Dr.-Wwe., Antonienstr. 14.
— Ad. Alb.', Hg., Antonienstr. 14W7.
— Elis., Frl., Puschkinboul. 6W7.
— Olga, Wwe., Jägerstr. 4W5.
— Osk., Kartonnagen-Gesch., Sünderstr. 15.
— Osk. Jur.', Mitinh. d. Firma Janson u. Ko., Sünderstr. 15W5.
Henko, Doroth., Wwe., Matthäistr. 83.
— Krist., Zimm., Ballastdamm 62.
— Mich., Hsb., Sternstr. 29W1.
— Otto, Frisör-Amtsmstr., Rumpenhöf. Str. 19W2.
Henn, Otto Franz', Bautechn., Schützenstr. 19W5.
Henne, Ernst, Buchhltr., Newastr. 11W23.
— Arn., Priv., Gertrudstr. 103W15.
Hennemann, Aug., Schlosser, Fuhrmannsstr. 2.
Hennes, Anna, Lehrn., Jarosl. Str. 41.
Hennig, Anna, Wwe., Staarstr. 2, W. 4.
— Adolf, Rentier, Antonienstr. 8.
— Anna, Hausverw., Schulzenh. Str. 12
— Gust., Kürschner, Wallstr. 27, W. 12.
— Hugo, Jnh. d. Firma W. Ruth, Herrenstr. 25, W. 10.
— Otto Jul.', Bankbmt., Kapselstr. 14, ☎ 6562.
— Rich. Heinr.', Dr. phil., SR, Prof. am Polyt., Nikolaistr. 53. W. 5.
Henning, Abr., Schuhm., kl. Bergstr. 1W4
— Alex., Mech., Alexanderstr. 147a.
— Anna, Wwe., Altenburg. Str. 10.
— Ant. Pet.', Bahnbmt., Laubstr. 21W2.
— Anton, Glanzplätt., Pokrowstr. 18.
— Art., Kellner, Alexanderstr. 121.
— Aug., Bahnbmt., Schwartzenh. Str. 2.
— Dor., Frau, Säulenstr. 27W14.
— Ed., Hsb., Katharinendamm 31.
— Fr., Bierhdlg., Kemmern. Str. 2.
— Franziska, Aufs., Trinitatisstr. 28.
— Georg, Glanzplätt., Romanowstr. 1.
— J. E., Bahnbmt., Altonaer Str. 15.
— Joh., Hsb., Schiffsstr. 13W1.
— Joh., Stricker, Gertrudstr. 29W11.
— Jul., Hg., Färberstr. 6, W. 5.
— Karl Fritz', Fabrikbmt., Kalnez. Str. 11
— Karl Herm.', Hg., Dorpater Str. 7.
— Karl Krist.', Hdlr., Newastr. 29.
— Matth., Hsb., Maurermstr., Mühlenstr. 34a, W. 1.
— Milda, Hgn., Newastr. 29W28.
— Oliv., Massöse, Mühlenstr. 34a.
— Osk., Materialverw., Goldingerstr. 4a.
— Sim., Priv., Parkstr. 1a, W. 18.
— Willi, Masch., Pionierstr. 9, W. 4.
Hennis, Aug., Hsb., Nadler, Staarstr. 3.
Henno, Jan Hain', Werkmstr., Alexanderstr. 121.
Henoch, Konst., Goldschm., Lagerstr. 39.

Karl Grünberg, Matthäistr. № 54, im eigenen Hause. Telephon № 2402. **Die besten Gummireifen der Welt.**

Ch. Jürgensohn, Weingrosshandlung, Wallstr. Nr. 20. Telephon Nr. 106.

Henrichow, Nik., Hg., Emmastr. 27.
Henschel, Berta Eug.', Stenogr., Gertrudstr. 59, W. 12.
— Eug., Priv., Gertrudstr. 59, W. 12.
— Ina Eug.', Hgn., Gertrudst.59 W.12
Joh. Hensel, 1. G., ohne Handelsbr., Elisabethstr. 21a.
Hensel. Sieh auch Haensel.
— Friedr., Schlosser, Matthäistr. 93W39.
— Heinr., Prok. d. Firma A.-Ges. Gerhard & Hey, Mitauer Ch. 1.
— Joh., Kfm. 1. Gilde, Geschäftsf. der A.-G. Gerhard & Hey, Dir. d. 2. Rig. Ges. gegens. Kred., Elisabethstr. 21a, ☎ 6478.
— John, Müller, Dondangensche Str. 7.
— Jul., Wwe., Schulenstr. 27aW12.
Hensell, Elisab., Laborantin, Romanowstr. 2, W. 8.
— Ludw., St.-Spark.-Bmt., Romanowstr. 2W8.
— Osk., ehem. Fabrikdir., Gertrudstr. 2.
— Ottilie, Frl., Schlocksche Str. 84.
Hentrich, Frieder., SR, Frau, Taubenstr. 26W6.
Hentschel, Wilh., Dw., Färberstr. 22.
— Ad., Fabr.-Bmt., Färberstr. 22W3.
Hentscheil, Alice, Fabr.-Dir.-Wwe., Dünamündesche Str. 27.
Hentzelt, Ant., Bmtn., Nikolaistr. 21W4.
Hentzler, Herm., Mitinhaber der Firma Faßkessel & Müntmann, Pauluccistr.17
Heppermann, Indr., Maurer, Rujen.Str.7
Herbatschewski, S. D., GS, Kontrolh.-Bmt., Säulenstr. 59W32.
Herbe, Joh., Schlosser, Bersohn. Str. 2.
Herbert, Andr., Priv., Nikolaistr. 64W7.
— Dav. Hans', Hg., Dorpater Str. 7W2.
— Georg, Schmied, Palmstr. 2.
— Jak., Kol-Hdlg., Suworowstr. 82.
— Joh., Hdlr., Romanowstr. 73, W. 12.
Herbot, Rud., Korbm., Säulenstr. 44.
Herbst, Gust., Equipag.-Verm., Alexanderstr. 59.
— Gust., Amts-Sattlermstr., Alexanderstr. 6, ☎ 2766.
— John, Mech., Pernauer Str. 15.
— Jul., Goldinger Str. 6.
— Minna, Wwe., Unionstr. 1.
— Osk. Gust.', Hg., Alexanderstr. 6.
„Herderschule", deutsche Element.-Knabenschule, Vorst.: Friedr. Dohne, Romanowstr. 5.
Hering, Elsa, Frl., Säulenstr. 23W14.
— Georg, Schiffsbau-Ing., Kalnezeem. Str. 18.
— Hugo, Mitinh. d. Firma Ad. Diesfeld & Ko., Hamburger Str.
— Olga, Wwe., Säulenstr. 23W14.
„Heringswrake", Andreasdamm, ☎ 31.
Herling, Friedr. Friedr.', Hg., Sprenkstr. 23, W. 8.
— Herm., Tschlr., Doblensche Str. 6.
— Wilh. Nik.', Friseur, Alt-Mühlgraben 1. Linie 1.
Hermaküll, Theod. Jan', Werkmstr., Duntenhöfsche Str. 36W4.
— Theod. Alex.', Fabrikbmt., Kalnezeemsche Str. 83.
Julius Hermann, 2. G., Warentransp., Vertreter: Gebr. Fränkel, kl. Neustr. 6, ☎ 13.
Hermann. Sieh auch Herrmann u. Germann.
— Alb., Fabr.-Bmt., Simonstr. 3W11.
— Alex., Hsb., Altonaer Str. 36.
— Anna, Hebamme, Säulenstr. 44W10.
— Annette, Frau, Scharrenstr. 6, W. 3.
— Aug., Seemann, Bienenstr. 4.
— Aug. Karl', Frl., Antonienstr. 2.
— Dor., Hsbn., Kurische Str. 5, W. 8.
— Eitel Joh.', Musiklehr., Schützenstr. 13
— F., Maler, Dünaburger Str. 40.
— Jak., Schuhm., Mühlenstr. 84, Lad. 110.
— Joh., Modelltschlr., Säulenstr.49aW43
— Joh. Wold.', Werkmstr., Schützenstr.13
— Karl Ernstow.', Brandmstr., Säulenstr. 119, W. 3.
— Krist., Bahnbmt., Kapselstr. 7.
— Mar., Hsbn., Lagerstr. 16, W. 3.
— Marie, Wwe., Goldinger Str. 20W1:
— Nik., Schlosser, Ankerstr. 9.
— Olga, Hdlrn., Wallstr. 43.
— S., Wwe., Marienstr. 10b, W. 19.
— Sam., Böttcher, Ebelshof. Str. 8a.
— Theod., Bote, Anglikan. Str. 5.
— Wilh., Wwe., Säulenstr. 51.
Hermannsohn, Alex., Hsb., Witebskerstr.21
— Gust., Werkmstr., Sprenkstr. 36.
— Karl, Dw., Todlebenboul. 5W9.
— Karl Wilh.', Goldinger Str. 3.
— Ludw. Wilh.', Hg., Goldinger Str. 3.
— Reinh., Bankbmt., Friedensstr. 27W2.
— Wilh., Schlosser, Goldinger Str. 3.
Hermanowitsch, Franz, Bauuntern., Fuhrmannsstr. 2.
Hermanowski, Ernst, Elektrotechn., Brückenstr. 24.
— Kath., Wwe., Helenenstr. 25.
Hermenthal, Wilh., Schuhm., kl. Altonaer Str. 26.
„Hermes", Kistenfabr., sieh A. Bowschower.
„Hermes", Speditionsgesch., Inh. Matthias Großberg, Küterst.10, ☎ 1035

Rigaer
Schlossfabrik
Herminghaus
und
Voormann,
Schlossfabrikation,
Eisen- und Metallgiesserei.
Schwartzenhof,
Baldohnsche Strasse Nr. 1.
Tel. 470, Postfach 144.

Rigaer Schlossfabrik Herminghaus & Voormann, 1. G., Kommanditges., Max Voormann, Peter Herminghaus und Karl Rahlenbeck die einzigen offenen Gesellsch. Prok.: Herm. Wagner, Baldohnsche Str. 1, ☎ 470. Postfach 144.
Herminghaus, Pet. Emil', Mitinh. d. Firma Rig. Schloßfabr. Herminghaus & Voormann, Baldohnsche Str. 1, ☎ 470.
Herms, Hans, Schuldiener, Nikolaistr. 55
Hernmarck, Aug. Gust.', Inh. d. Firma Rob. Niemann, Gl. d. Börsenkom., Romanowstr. 35, ☎ 4397.
— Karl, Dir. d. Wolga-Kama-Kommerzbank, Antonienstr. 10W2, ☎ 5212.
— Lucie, geb. Kriegsmann, Wwe., Basteiboul. 6W8, ☎ 250.
— Marie, Kfm.-Wwe., Antonienstr. 4, ☎ 1100.
Herodes, Henr., Wwe., Charlottenstr. 64.
Herr, Jul., Wwe., Schmiedestr. 45, W. 5
H. Herrmann, 2. G., Trakteur, Inh.: Heinr. Herrmann, Königsstr. 12, ☎ 3468.
Herrmann. Sieh auch Hermann u. Germann.
— A., Elektr. Werkst., Elisabethstr. 11, ☎ 2328.
— A. W., Tabakhdl., Alexanderstr. 8.
— Adalb. Andr.', Prok. d. Firma W. Meslin, Marienstr. 10b, W. 4.
— Agnes, Wwe., Sprenkstr. 21W4.
— Alex. Joh.', Bankbmt., Suworowstr. 80W69.
— Alfr. Friedr.', Bankbmt., Mühlenstr. 106, ☎ 2129.
— Andreas, Dir. d. Russischen Bank für ausw. Handel, Rigaer Filiale, Andreasstr. 5W9, ☎ 3298.
— Ant. Andsch', Tschlr., Gertrudstr. 71.
— Aug., Tschlr., Brückenstr. 24.
— Dora, Hausverw., kl. Lagerstr. 65.
— E., Fleischermstr., Peterholm. Str. 7 u Dünaburger Str. 72, W. 2.
— E., Schlosser, Dorpater Str. 20.
— Emil Wilh.', Buchhltr., Gertrudstr. 77
— Erna, Telef.-Bmtn., Säulenstr. 9.
— Ernest., Wwe., Newastr. 9W35.
— Ewald, Frisör-Amtsmstr., Alexanderstr. 34.
— Ferdinande, geb. Groot, Mühlenstr.37
— F., Fr., Bauskesche Str. 53a.
— Friedr., Möbelhdl., Matthäistr. 40.
— Friedr., Monteur, Dorpater Str. 20.
— Friedr., Zimm., Bausk. Str. 60.
— Friedr. Joh.', Bankbmt., Mühlenstr. 106, ☎ 2129.
— Fritz, Mstr., Nußstr. 2.
— Georg, Former, Matthäistr. 133.
— Georg, Posament., Ritterstr. 59.
— Gottfr., HR, Windstr. 4.
— H., Hsb., Petersb. Ch. 36, W. 5.
— Helene, Wwe., Kirchenstr. 45W2.
— Ida, Kassir., Säulenstr. 9, W. 27.
— Jak., Buchhltr., Suworowstr. 13.
— Jan, Vorarb., Kiefernstr. 6.
— Joh., Kfm.-Wwe., Säulenstr.9, W.27
— Joh. Andsch', Tschlr., Gertrudstr. 71
— Jul., Amts-Schuhm.-Mstr., Schmiedestr. 32W1.
— Jur, Schlosser, Unionstr. 25.
— Karl, Hsb., Expedit., Industriestr. 11, ☎ 5338.
— Karl, Schmied, Bullen. Str. 31.
— Karl, Schndr., Newastr. 26, W. 34.
— Karl Al.', Hg., Kirchenstr. 45W8.
— Karl Sigm.', Hg., Kirchenstr. 45W8
— Karol., Frl., Industriestr. 11, W. 6.
— Kath., Hausverw., kl. Ballastd. 6.
— Libbe, Wwe., Irmlausche Str. 3.
— Ludw., Bahnbmt., Kalnezeem. Str.78
— Marie, Wwe., Goldinger Str. 17.
— Nat., Klavierlehr., Riesingstr. 15W5.
— Nik., Fuhrm., Revaler Str. 88W33.
— Nik. Wilh.', Bankbmt., Marienstr. 10.
— Osk., Tschlr., Gertrudstr. 99.
— Osk. Fr., Mitinh. der Firma Th. Kasack, Marienstr. 10, Q. 3.
— Ossip, Priv., Abguldensche Str. 1.
— Otto, Amts-Fleischermstr., Gesch. Eliasstr. 21, ☎ 6380.
— Paul, Leutn., Wasserstr 1. Eing. C.
— Pauline, Hsb., kl. Münzstr. 2, Q. 2.

Karl Grünberg, Matthäistr. № 54, im eigenen Hause. Telephon № 2402. Die besten Gummireifen der Welt.

Eigene Filialen: Mühlenstr., Ecke der Suworowstr., Tel. 325. Hagensberg, Waldstr. 4a, Tel. 3950. Weberstrasse, Ecke der Altstadt, Tel. 1569. Mitauer Chaussee 12, Tel. 3055.

Karl Grünberg, Matthäistr. № 54, im eigenen Hause. Telephon № 2402. Die besten Gummireifen der Welt.

— Pet., Steinh.-Mstr., Friedensstr. 33.
— Pet. Gotth.', HR, Archivar d. Bez.-Ger., Windstr. 4.
— Rob., Schuhw.-Hdl., Puschkinboul. 8.
— Rob., Tischlr., Kasernenstr. 3.
— Thekla, Hgn., Anglikanische Str. 5.
— Theod. Ad.', Bankbmt., Mühlenstr. 37
— Wold. Gottfr.', Vorarb., Schützenstr. 13
Herrmannsohn, Alfr. Mich.', Werkmstr., Bärenstr. 9W38.
— Charl., Wwe., Friedensstr. 27, W. 1.
— Emma, Frl., Kirchenstr. 1, W. 5.
— Jan, Arrend., Bullensche Str. 48.
— Marie, Bmtn., Suworowstr. 10, W. 7.
— Martin, Schndr., Marienstr. 71W2.
— Martin, Vorarb., Bärenstr. 9.
Herrmuth, Alex. K., Geschäftsf. der Stadt-Spark., Newastr. 36, W. 9.
— Elisab., Bankbmtn., Pauluccistr. 19.
— Ottilie, Apoth.-Wwe., Dünamünd. Str. 3.
Herrnberger, Alfr., Amts-Bäckermstr., Schiffsstr. 24, ☎ 2713.
— A. F., Amts-Maurermstr., Baugesch., Ritterstr. 71, ☎ 4932.
— Aug. Alfr., Schiffsstr. 22, W. 1.
— Fromh., Masch., Peterholmstr. 7.
— Joh., Wilh.', Amts-Zimmermstr., Romanowstr. 77.
— Jul., Amts-Bäckermstr., Königsstr. 11. ☎ 4355.
— Wold. Alb.', Buchhltr., Soldatenstr. 3
J. A. Herskind, 1. G., Steinkohlen, Landwirtsch. Maschinen, Eisen, Inh.: Jens Anton Herskind, Prok.: Adolf Jens' Herskind u. Dagmar Herskind. Palaisstr. 3, ☎ 77, beim Elevator ☎ 3277.
Herskind, Adolf Jens', Prok. d. Firma J. A., Herskind, Schulenstr. 10, ☎ 5971
— Jens Anton, Inh. d. Firma J. A. Herskind, Königl. Dänischer Vizekonsul, kl. Schwalbenstr. 1, ☎ 1637.
— Jens A., jun., Hg., kl. Schwalbenstr. 1, ☎ 1637.
— Jens S. Mich.', Gildstubenstr. 4.

Hertel & Co.
Agentur
Sandstr. 29, Tel. 7157.

Hertel & Ko., 2. G., Agentur, Inh.: Willis Hertel, Karl Swingewitsch, Aug. Kalnin, Fritz Rudse, Sandstr. 29, ☎ 7157.
Hertel, Amal., Wwe., Romanowstr. 60.
— Otto, Bmt., Karolinenstr. 12W1.
— W., Cand. rer. merc., Mitinh. der Firma Hertel u. Ko., Romanowstr. 61
Hertmann, Joh., Schmied, Nordstr. 12.
v. Hertwig, Arn. Ferd.', Jng.-Technol. Dir. d. Ges. „Prowodnik", 2. Weidendamm 27, ☎ 4140.
— Alfr., Fabrikant, Bolderaa, ☎ 1043.
Hertwig & Peitan, Spinnerei, Bolderaa, Tel. 1060.
Herz, Georg, Diener, Alexanderstr. 146, ☎ 16.
Herzau, Lyd., Auff., Wolgund. Str. 17b.
Herzbach, E., Schndr., kl. Schmiedestr. 22
v. Herzberg, Wilh., HR, Oberförster, Heinrichsstr. 12W2.
S. Herzberg, 2. G., Modew., Inh.: Selik Herzberg, Alexanderstr. 1, ☎ 3626.
Herzberg, Ad., Schlosser, Pernauer Str. 9
— Alex., Schlosser, Wolmr. Str. 17.
— Arth., Parkettm., Bärenstr. 9, W. 30.
— Ed., Mützenm., Helenenstr. 22.
— Ferd., Schlosser, Witebsker Str. 23.
— Heinr., Parkettm., Bärenstr. 9.
— Herm. Jak.', Dir. d. Firma A.-G. Moritz Feitelberg, Romanowstr. 7, ☎ 4653.
— Jak., Fellhdl., Kurmanowstr. 20aW5.
— Jankel, Schuhw.-Hdl., Mosk. Str. 79
— Joh. Pet.', Fabrikbmt., Karolinenstr. 25.
— Jz. Jos.', Hdlr., Kurmanowstr. 15.
— Jul., Schlosser, Matthäistr. 107.
— Karl, Frisör, Dampfstr. 84a.

Ing. Karl Herzberg
Vertreter der
Kemna-Werke, Breslau.
Dampf- und Motorpflüge.
Theaterboul. 9. Tel. 1111.
Privatwohnung:
Romanowstr. 18, W. 7,
Tel. 7005.

— Karl, Jng., Büro: Theaterboul. 9, ☎ 1111, wohnt Romanowstr. 18, ☎ 7005.
— Krisch, Hsb., Kaukasische Str. 1
— Marg., Klavierlehr., Säulenstr. 8W7.
— Moritz E., Kfm., Wallstr. 20, W. 5.
— Nik., Jng.-Archit., Büro: Theaterboul. 9, ☎ 1111.
— Rob., Fuhrm., Pionierstr. 2, W. 6.
— Sam., Kurzw.-Hdl., Elisabethstr. 85a.
— Selik, Inh. d. Firma S. Herzberg, Dorpater Str. 6, W 23.
— Wulf, Priv., Moskauer Str. 100W8.
Herzenberg & Meyerowitz, 2. G., In Angelegenheiten der Handlung ist eine Administration eingesetzt, Glieder d. Administration: B. Steinberg, L. Herzenberg, M. O. Lasersohn u. S. K. Wollow. Bevollm.: L. Herzenberg, kl. Schmiedestr. 10.
Herzenberg, Louis, Bevollm. d. Administrat. d. Firma Herzenberg u. Meyerowitz, Felliner Str. 4, ☎ 1358.
— Heinrich J., Bmt., Alexanderstr. 78.
— Jul., Kfm. Felliner Str. 4W5.
— Rosa, Wwe., Felliner Str. 1, W. 16.
— Sophie, Fr., 1. Weidend. 1, ☎ 2901
Herzfeld, Ad. Mich.', Jng., Albertstr. 4.
— J., Getreidehdlr., Reeperstr. 7W2.
— J., Hdlr., kl. Schmiedestr. 11W7.
— Leiser, Glaser, Revaler Str. 57cW38.
— Leiser, Schndr., Petersb. Ch. 125.
— Paul, Maurer, Talsensche Str. 25.
— Salm., Klempner, Dorpater Str. 82.
— Sch. M., Klempnermstr., Dorpaterstr. 82 ☎ 5479.
Herzmann, Christ., Hsb., Krebsstr. 4.
— B., Eisen- u. Stahlw.-Hdlr., Kurische Str. 1a.
— Joh., Tischlr., Königsstr. 24W7.
— Karl, Tischlr., Grenzstr. 8.
I. B. Herzmark, 2. G., Stahlw. und Lampen, Inh.: Jossel Herzmark, Alexanderstr. 120, ☎ 2935.
Herzmark, Behr, Hsb., Revaler Str. 66
— Aron, Hg., Uferstr. 15, W. 12.
— Ester, Kassir., Revaler Str. 66
— Jossel, Hg., Königsstr. 41W3.
— Jossel Behr', Inh. d. Firma J. B. Herzmark, Alexanderst. 120, ☎ 2935
— S., Kfm., kl. Sandstr. 15W2.
Herzog, F., Hutgesch., Waldstr. 4a.
— Franz, Buchdr., Elisabethstr. 22W35
— Karl, Schlosser, Rumpenh. Str. 21.
— Rob. Siegfr.', Braumstr., Dünamünd. Str. 34.
— Vik., Musiker, Kirchenstr. 15, W. 4.
Herzwig, Franz, Mech., Karolinenstr. 19
— Jan, Maurer, Rumpenhöf. Str. 8W5
— Wilh., Schndrn., Säulenstr. 7W8.
A. F. Hess, 2. G., Wein, Inh.: Adolf Heß, Alexanderstr. 64/66, ☎ 4283.
Heß, Alex. Friedr.', Kontorbmt., Kalnezeem. Str. 26, W. 2.
— Adolf, Inh. d. Firma A. F. Heß, Mittelstr. 11W15.
— Amalie, Wwe., Elisabethstr. 75W14.
— Antonie, Wwe., Wendensche Str. 15.
— Charl., Wwe., Schwarzenhöf. Str. 9.
— E., Scharrenstr. 22W1.
— Ed., Lombardbmt., Gertrudstr. 44.
— Erh., Posament., Mitauer Ch. 29.
— Erich, Hg., Münzstr. 16.
— Eug., Masch., Moskauer Str. 72.
— Eug., Musiker, Ritterstr. 64W8.
— Friedr., Reisender, Alexanderstr. 30.
— Jan, Zimmerm., Olivenstr. 5, W. 13.
— Karl Alfr.', Hg., Nikolaistr. 18W8.
— O., Städt. Desinfekt., Mosk. Str. 72.
— Rob., Hsb., Eisenbahnstr. 10.
— Valent., Jng., Kaiserwald, Wisby-Pr.
— W., Frau, Scharrenstr. 22W13.

C. W. HESSE
Korken-, Metallkapsel- u. Zinnfolien-(Stanniol-) Fabrik.
Ernestinenstr. 6, Telefon 473.

C. W. Hesse, 1. G., Korken-, Metallkapsel- u. Zinnfolien- (Staniol-) Fabrik, Inh.: Carl Wold. Hesse, Prok.: Emil Nordmann und Rich. Gramb, Ernestinenstr. 6, ☎ 473 und 2347.
Hesse, A., Lokomotivf., Newastr. 6.
— Carl Wold., Inh. der Firma C. W. Hesse, Alexanderboul. 1, ☎ 482.
— Ida, Masseuse, Kalnez. Str. 20.
— Julie, Wwe., Marienstr. 76, W. 6.
— Krist., Frau, Kalnezeem. Str. 20.
— Krist., Schlosser, Schlocksche Str. 81.
— Mary, Hsb., Mühlenstr. 52, Q. 1.
— Otto Aug.', Hg., Suworowstr. 77W2.
— Rud., Korresp. Kalnezeem. Str. 27.
v. Hesselberg, J., Generalswwe., Todlebenboul. 5, W. 3.
M. Hesselsohn, 2. G., Gold- u. Silberwaren, Inh.: Mendel Hesselsohn, Sünderstr. 12, ☎ 4581.
Hesselsohn, Mendel, Inh. d. Firma M. Hesselsohn, Sünderstr. 12W5.
K. Hettelmann, 2. G., Drogen, Inh.: Karoline Hettelmann, Dorp. Str. 8.
Hettelmann, E., Wwe., Marienstr. 1.
— Regine, Wwe., Mühlenstr. 70, W. 12
Hettmann, Karl, Hsb., Tischl.-Mstr., Ritterstr. 145, W. 12.

Wein- u. Austern-Stuben Basteiboulevard Nr. 2, Telephon Nr. 80. **Otto Schwarz.** **Wein-, Delikatessen- u. Cigarren-Lager** Basteiboulevard, Ecke der Kalkstrasse.

— Joh. F., Lichtpausanst., Gertrudstr. 44 Tel. 6240.
etzmann, Bille, Wwe., Hsbn., kl. Lubahnsche Str. 2.
eum, Erich Wilh.', Braunstr., Dünamünd. Str. 49.
eufel, Alex., Inh. d. Firma F. Jannait, Theaterstr. 1, W. 8.
euser, Ewald Hubert.', Prok. d. Firma Alexander Schnakenburg, Marstallstr. 5.
ewel, Hans P., Schuhm., Reval. Str. 13
eyde, Ludw., Fabrikbmt., Dorpaterstr. 83

ietrich Heydemann, 1. G., Spedition und Zollklarirung, Inh.: Dietrich Heydemann, Prok.: Eugen Karl' Krüger, Emil Kremer, Osk. Göhring, Herderplatz 3.
☎ 4332 Export.
☎ 5131 Import.
☎ 4760 Export, Turgenjewstr. 27.
☎ 6232 Speicher, Antonienstr. 19.

eydemann. Sieh auch Heidemann.
— Alex., Frl., Newastr. 9W9.
— Dietr. Fritz', Fabrikbmt., Alexisstr. 10a
— Dietr. Joh.', Belg. Konsul in Windau, Inh. d. Firma Dietrich Heydemann, Antonienstr. 12, ☎ 6398.
— Elsa, Wwe., Romanowstr. 64W33.
— H., Wwe., Elisabethstr. 33W1.
— Jeannot Ludw.', Malermstr., Mühlenstr. 63, W. 7.
— Rob., Masch., Brauerstr. 2, W. 13.
— Valer., Hg., Alexisstr. 10aW16.
— Wold., Inh. d. Firma Harff & Heydemann, Bremerstr. 9W4.
eyden. Sieh Heiden.
eydenreich. Sieh auch Heidenreich.
— James, Amts-Klempnermstr., Gertrudstr. 30.
eyder. Sieh auch Heider.
eyder, Anna, Kapellmstr.-Wwe., Mühlenstr. 62W13.
— Aug., Hsb., Kalnezeem. Str. 70.
— M., Kistenm., Kalnezeem. Str. 70.
eydinger, Aug., Monteur, Suworowstr. 133, W. 10.
— Theod., Hg., Suworowstr. 133W5.
eyduck, Aug., Tschlr., Pokrowstr. 18.
— Jan, Maler, Bauskescher Weg 7.

ob. Heyer, 1. G., Agentur-, Speditions- u. Zollklar., Inh.: Joh. Rob. Heyer, Bischofsstr. 3, ☎ 1261.
eyer, Magda, Dr.-Wwe., Marstallstr. 6.
— Rob., Inh. der Firma Rob. Heyer, Sünderstr. 11W4.
— Theod., Schuhm., Bickern. Str. 45.
eyk, Eman., Werkmstr., Suworowstr. 57.
eyking, L., Baronesse, Antonienstr. 4.
— Lilly Baronin, geb. v. Funck, 1. Weidendamm 6W1.
— Olga, Diakonisse, Friedensstr. 3.
— W. Baron, Karolinenstr. 16W7.
— Wally, geb. v. Freymann, Baronin, Antonienstr. 4, W. 13.
eyl, N., Dr. med., Spr. 9—11 u. 4—5 Altstadt 5W1.
eymann. Sieh auch Heimann.
— E. H., Zahnarzt, Suworowstr. 28.
— Elisab., Frl., Altonaer Str. 26.
— Hans, Hsb., Mech., Dreylingsstr. 5.
— Ida, Zahnärztin, Marienstr. 22W3.
— Isaak, Agent, Böttcherstr. 5W2.
— Isr. Max, Reisender, Sprenkstr. 1W15
— Krisch, Fuhrm., Altonaer Str. 26.
— Lewin, Bernsteinhdl., Königsstr. 26.
— Minna, Rentn., Karolinenstr. 7.
— Nik. Dav.', Schmiedestr. 13W3.

Heymannsohn, Dav. Jak.', Setzer, Romanowstr. 44W1.
Heyn. Sieh auch Hain und Hein.
— Georg, Schriftgießer, Sünderstr. 7.
— Gust. Alex.', Werkmstr., Alexisstr. 10.
Heyne, Ed. Ferd.', Hg., Kalnez. Str. 16.
Heynisch, Ed., Buchdruckerei u. Buchbinderei, Windauer Str. 61.
— Ed., Badestube, Windauer Str. 61.
— Marie Feod.', Hgn., Eliasstr. 3.
Heyrich, Alex. Fed.', Apoth.-Geh., Marienstr. 4.
Heyse, sieh auch Heise.
— Aug., Hsb., Kapselstr. 4.
— Aug. Herm.', Exp., Polotzker Str. 11
— Berta, Hgn., Herrenstr. 21W2.
— Herm., Hsb., Matthäistr. 105, Q. 2.
— Karl, Schlosser, Wologdasche Str. 1.
— Wilh., Hsb., Wologdasche Str. 1W2.
— Wold., Schlosser, Matthäistr. 105.
Heyster, Joh., Schloss., Fuhrmannsstr. 20
— Marie, geb. Wegner, Kfm.-Wwe., Lagerstr. 7aW2.
Heytmann, Aug. O., Postbmt., Theaterboul. 15.
Hidde, Anna, geb. Grünthal, Klavierlehr., Newastr. 9, W. 25.
— J., Klempner, Dorpater Str. 25.
— Justus, Lombardbmt., Dorp. Str. 25.

J. Hiege,
Alexanderstrasse 51,
Sargmagazin u. Billard-bauerei.

J. Hiege, 2. G., Särge, Inh.: Karl Jul. Hiege, Alexanderstr. 51, ☎ 3763.
Hiege, Herm., Gärtnerei, Simonstr. 9. ☎ 3759.
— Jul., Inh. d. Firma J. Hiege, Talstr. 3.

Aktien-Gesellschaft der Zyrardower Manufacturen von
Hielle & Dittrich
in Zyrardow.
Haupt-Niederlage in Riga,
Rathausplatz 3, 1 Tr. hoch.
Telefon 1046.

Aktien-Gesellschaft der Zyrardower Manufaktur v. Hielle & Dittrich, 1. G., Akt.-Ges. in Zyrardow, Manufakturwaren, Bevollm. in Riga: Wold. Karl' Paul, Rathausplatz 3, ☎ 1046. Postfach 145.
Hieronimus. Sieh auch Hyronimus.
— Franz Gust.', Ing., Kalnez. Str. 94.
Higel, Karl', Bäcker, Ebelshöf. Str. 9a.
Hilbert, Jenny, Frau, Albertstr. 7W3.
Hilbig, B., Prof.-Wwe., Albertstr. 7.
— H., Ing.-Architekt, Spr. 9—10, Albertstr. 7, W. 5, ☎ 3350.
Carl Hilbrand, 2. G., Sandstr. 4.
Hilbrand, O. Ch. (Inh. O. Laiwingk), Schuhw.-Hdl., Kalkstr. 31.
— Olga Wwe., Konv. z. heil. Geist 1W5.

Hilde, Joh., vereid. Rechtsanw., Spr. 10—12, Sandstr. 20W6, wohnt Grenzstr. 40.
— M., Lehrerin, Andreasstr. 1W9b.
— Reinh. Gust.', Pastor, 1. Weidend. 20, ☎ 1377.
Hildebrandt, Alex., Hg., Matthäistr. 96.
— Anna, Frau, Romanowstr. 2, W. 4.
— Boris Fed.', Kapt., Revaler Str. 32.
— Georg, Hg., Grabenstr. 37.
— Herm. Aug.', Werkmstr., Kalnezeem. Str. 80aW5.
— Wilh., Oberlehr., Stettiner Str. 4, ☎ 6750.
Hildt, Elis., Wwe., Conv. z. hl. Geist 10.
Hilerowitsch, Schlom, Hdlr., Ritterstr. 44
Hilfsverein „Frauenarbeit", Stellenverm., Marienstr. 26.
Hilfsverein d. Handlungsgehilfinnen, Theaterboul. 1, ☎ 4881.
Hilfsverein d. Rigaer deutschen Handwerker, Matthäistr. 60W1, ☎ 4852.
Hilfsverein jüdischer Handlungsgehilfen, Sünderstr. 25.
Hilfsverein d. Rig. Maler, Dorp. Str. 15
Hilfsverein „Wainags", Alexanderstr. 59.

F. G. Hill, 1. G., Eier-Export, Inh.: Fr. George Hill, Georgenstr. 3, ☎ 1260.
Hill, Fred. George, Inh. der Firma F. G. Hill, Georgenstr. 3, W. 9.
— Helene, Wwe., Mühlenstr. 13, Q. 5.
— James H., Lehrer d. engl. Sprache, Spr. 1—3, Georgenstr. 3, ☎ 1260.
— John, Spinnmstr., Martinshöf. Str. 1
— Julie, Wwe., Honigstr. 3.
— Laurance, Nikolaistr. 4W6, ☎ 4485.
— Marianne, Wwe., Thronfolgerb. 2. ☎ 3288.
Hillberg, Joh., Schlossermstr.,. Fuhrmannsstr. 11.
— Nik., Schlosser, Lermontowstr. 8.
Hillbring, H., Ing.-Wwe., kl. Schloßst. 1.
Hiller, Alex., Bmt., Alexanderstr. 95.
— Bened., Hg., Newastr. 8W15.
— Elise, Eva, Marie und Ther., Frl., Schulenstr. 25, W. 33.
— Jul., Schlosser Sprenkstr. 52W8.
— Karl, Polier, Artilleriestr. 4, W. 8.
— L. W., Hg., Johannisstr. 8, W. 7.
— Leo Ossip', Hsverw., Sprenkstr. 17W3
— Marie, Schndrn., Mühlenstr. 8W3.
— Mar., Frau, Musiklehrerin, Newastr. 8W15.
— Marie, Wwe., Romanowstr. 16, W. 7.
— O., Bankbmt., Sprenkstr. 52W8.
— Wold. Karl', Bankbmt., Romanowstr. 16, W. 7.
Hillersohn, M., Kfm., Parkstr. 1, W. 13. ☎ 5471.
— E. S., Bankbmt., Smolensker Str. 8.
Hillmann, Mend., Rechtsanw., Industriestr. 3.
Hillner, Alfr., ehem. Stadtrat, Spr. $9\frac{1}{2}$ bis $10\frac{1}{2}$ u. 6—$6\frac{1}{2}$, Todlebenboul. 11.
Hilse, Herm., Koll.-Prok. der Firma Friedr. Stein, Alexanderstr. 84, W 6.
Hiltzer, A., Tschlr., Georgenstr. 2W10.
Hilweg, Jenny, Pension, Thronf.-B. 6W1
— Hans, Spark.-Bmt., 1. Weidend. 5W2.
— Max Karl', vereid. Rechtsanw., Präs. d. Deutschen Vereins, Ortsgr. Riga, Spr. 9—11 u. 3—4, Thronfolgerboul. 1W3, ☎ 2147.
— Rud. Rud.', Bmt., Nikolaistr. 37.
Himler, Heinr., Tschlr., Maistr. 10.
Himmelfahrt-Kirchenschule, Pokrowstr. 8.

Karl Grünberg, Die besten Gummireifen der Welt.
Matthäistr. № 54, im eigenen Hause.
Telephon № 2402.

Nur importierte Weine in grösster Auswahl.

Karl Grünberg, Matthäistr. № 54, im eigenen Hause. Telephon № 2402. Die besten Gummireifen der Welt.

Gutmann Himmelhoch, 2. G., Drogen, Inh.: Gutmann Himmelhoch, Marienstr. 53, ☎ 2546.
Himmelhoch, Gutm., Inh. d. Firma Gutmann Himmelhoch, Marienstr. 53.
— Joh., Fleischer, Säulenstr. 114.
Johann Himmelreich, 2. G., Gold- u. Silberwaar., Inh.: Joh.: Himmelreich, Zaunstr. 1.
Himmelreich, Gottl., Hsb., Rujensche Str. 3.
— Ernst, Drucker, Alexanderstr. 121.
— Joh. Gottl.', Fabrikbmt., Rujen.Str.3
Himmelstein, Als., Makler, Behnen.Str.4
— Nat., Wwe., Artilleriestr. 63, W. 18.
Himpel, Aug., Kesselschm., Schlock. Str. 50.
— Julie, Priv. Knaben- u. Mädchenschule, Ballastdamm 60.
— Karl, Dreher, Lärmstr. 3, W. 3.
— Marie, Lehrerin, Ballastdamm 60.
Hinckfuß, Osk. Theod.', Geschäftsführer, Säulenstr. 19W17.
— Theod. Theod.', Korresp., Antonienstr. 14W13.
— Wold. Theod.', Bankbmt., Romanowstr. 35W31.
Hinckley, Ophelia, Frl., Nikolaistr. 23W20
Hindelowitz, Itze, Lehrer, Mühlenstr.159.
S. J. Hindin, 1. G., Holz, Inh.: Salm. J. Hindin, Prok.: Riffka Hindin, Jakobsstr. 18, ☎ 530, Sägemühle: Piehlenhöfsche Str., ☎ 155.
Hindin, Abr., Getreidehdlr., Sprenkstr. 2.
— Berk., Reisend., Marienstr. 5W27.
— Frol., Kfm., Schulenstr. 14, W. 3. ☎ 4197.
— Jerem., Mützenm., Sprenkstr. 25.
— Kath., Frl., Marienstr. 5W33.
— Leibe, Hdlr., Romanowstr. 114, W.8.
— Mowscha Berka', Wraker, Säulenstr. 70
— N. J., Student, Romanowstr. 42W3.
— Salm., Inh. der Firma S. J. Hindin, 1. Weidendamm 10, W. 3, ☎ 3655.
— Salm., Holzhdlr., Moskauerstr. 96.
Hindlin, Nath., Holzhdlr., Suworowstr. 25
Hindriksohn, Andr., Hsb., Wind. Str. 3.
Hinendlin, Leibe, Uhrm., Revalerstr. 28.
Hinke, Adolfine, Schausp., Brunnenstr.2
— Ernst, Buchhltr., 2. Weidend., Schlachthof.
Hinowker, Hanne, Strickanst., Sadownikowstr. 11, W. 13.
— Jude, Hdlr., Sadowniowstr. 11.
— Mend., Fellhdlr., Herrenstr. 33.
— W., Hg., Herrenstr. 33, W. 10.
Hinrichsen, Berta, Wwe., Mühlenstr. 35. ☎ 5474.
— E. Joh.', Schlosser, Beamtenstr. 1W7.
— James Otto', Buchhltr.-Geh., Nikolaistr. 27W17. Eing. Mühlenstr.
Hinrichsen-Schönberg, Molly, Gesanglehr., Nikolaistr. 27W17.
Hintendorf, Heinr., Setzer, Moskauer Str. 203, W. 2.
Hinterlach, Otto, Oekonom im Hagensb. Schützen-Ver., Taubenstr. 15, ☎ 1976.
Hinterwald, Lina, Kwh., Werrosche Str. 5
Hintsch, Joh., Wwe., Taubenstr. 23W7.
Hintz, sieh auch Hinz.
— Ad., Korresp., Martinshöf. Str. 2.
— Gust. Aug.', Ing., Matthäistr. 43W21
— Heinr. Gottl.', Ing., Inh. d. Firma „Labor", Bergstr. 23, ☎ 7079.
Hintze, Herm. Nik.', Buchdr., Schlocksche Str. 7, W. 9.
— Paul, Bmt., Revaler Str. 35W3.
— Paul, Instr.-M., Mühlenstr. 115.
— Rich. Andr.', Hg., Konsulstr. 7W2.

Hintzenstern, Doris, Frl., Hsb., kl. Newastr. 7.
— Wilh., Prok. d. Firma H. A. Brieger, Gertrudstr. 36, W. 1.
Hinz, Joh., Montör, Burschenstr. 5, W.4
— Ernst, Fuhrm., Antonienstr. 3.
— G., Werkmstr., kl. Schmiedestr. 19W2.
— Vikt., Fabr.-Bmt., Bischofsstr. 8W6.
Hinzenberg, Anna, Wwe., Romanowstr. 59W2.
— Anna, Wwe., Marienstr. 77, W. 6.
— Elmar, Kontordiener, Bienenstr. 13.
— Emil, Hg., Karolinenstr. 19W12.
— Emilie, Schndrn., Waffenstr. 9.
— Fritz, Amtsbote, Packhausstr. 1, W. 15
— Jan, Fuhrm.-W., Petersb. Ch. 68W5.
— Joh., Schndr., Alexanderstr. 106W24.
— K., Fuhrm., Karolinenstr. 38, W. 17.
— Karl, Schlosser, Suworowstr 102.
— Lina, Wwe., Mühlenstr. 105W16.
— P., Vorarb., kl. Vegesackholm 31.
— Pet., Portier, Ritterstr. 77.
Hio, Paul, Gießer, Bachstr. 10W1.

Rigaer Jubiläums-Ausst. 1901.

Russisch-Baltische Lackfabrik

Wilhelm Hjordt

Riga-Thorensberg

Alte Mitauer Strasse Nr. 27.

Telephon 484.

Russisch-Baltische Lackfabrik Wilhelm Hjordt, 2. G., Inh.: Wilh. Alex. Arth. Hjordt, Prok.: Karl Bormann, Alte Mitauer Str. 27, ☎ 484.
Hjordt, Joh., Hsb., Gertrudstr. 67, W. 1.
— J., Gertrudstr. 61W17.
— Erich Joh.', Bankbmt., Gertrudstr.67.
— Maxim., Hg., Gertrudstr. 61W17.
— Wilh. Alex.', Inh. d. Russ.-Balt. Lackfabr. Wilh. Hjordt, alte Mitauer Str. 27.
Hirsch, A., Dr. med., Excellenz, Spr. 10 bis 11, Taubenstr. 30W4.
— Alex., Schlosser, Mitauer Ch. 38.
— Besse, Wwe., Marienstr. 51W8.
— Eleonore, Wwe., Färberstr. 23, W. 12.
— Elis., Schreibw.-Hdl., Dorpater Str. 49 ☎ 6405.
— Ernst, Hsb., Schreyenbusch 2, 2.
— H., Hg., kl. Münzstr. 19W10.
— Hubert, Städt. Gaslaternen-Verwalter, Romanowstr. 63, W. 7.
— Idel, Schndr., Dorpater Str. 6W13 ☎ 4246.
— Joh., Flachswr., Marienstr. 28W22.
— Joh., Hsb., Schreyenbusch 2, 2.
— Jos., Hdlr., Moskauer Str. 104.
— Joss., Walker, Mühlenstr. 134.
— Isr., Kfm., Marienstr. 24, W. 8.
— K., Redaktör, Suworowstr. 24W14.
— Karl, Kol.-Hdl., Romanowstr. 17.
— Laura, Agron.-Wwe., Pens., Romanowstr. 4, W. 2.
— Mar., Dw., Säulenstr. 83, W. 17.
— Paul B., Ing., Kaisergartenstr. 14.
— Reinh., Dw., Säulenstr. 23, W. 20.
— Rich. Rob.', Bankbmt., Konv. zum heil. Geist 10, W. 1.
— Wold., Schreibw.-Hdl., Dorp. Str.49.

F. Hirschberg, 2. G., Manufakturwaren, Inh.: Feige Hirschberg, Neustr. 35, ☎ 4745.
Herm. Hirschberg, 2. G., Kolonialw., Inh.: Heimann (Hermann) Hirschberg, Romanowstr. 71, ☎ 2951.
Isidor Hirschberg, 2. G., Manufakturwaren u. Galanterie, Inh.: Isidor Hirschberg, Neustr. 35, ☎ 4745.
N. Hirschberg, 2. G., Wäsche u. Galanteriew., Inh.: Nochim Hirschberg, Marienstr. 43.
Hirschberg, Behr, Lehrer, 1. Weidend. 10
— Herm., Inh. d. Firma Herm. Hirschberg, Romanowstr. 71, W. 8.
— Hinda, Schuhm., Sadownikowstr. 24
— Hirsch, Schuhm., Moskauer Str. 62
— J., Modew.-Hdl., Marienstr. 36.
— Jak., Modew.-Hdl., Marienstr.43W1[illegible] ☎ 5043.
— Isid., Inh. d. Firma Isidor Hirschberg, Neustr. 35W3.
— Matth., Arzt, Inh. eines Lichtheilkabinets, Spr. 10—12 u. 4—6, Suworowstr. 2, W. 1, ☎ 2003.
— N., Arzt, Spr. 10—12 u. 6—8, Thronfolgerboul. 17, ☎ 2007.
— S., Dr.-Wwe., Paulucciſtr. 9. W. 8
— Wilh., Dr. med., Augenarzt, Spr. 9 bis 11 u. 4—5, Marienstr. 36, ☎ 5193.
Hirschberg-Pucher, Eugenie, Frau, Schriftstellerin, Marienstr. 36, ☎ 5193.
M. Hirschfeld, 2. G., Schuhw., Inh. Meer Hirschfeld, Peitaustr. 11, ☎ 1094.
Hirschfeld, Chaim, Eisenhdl, Eliasstr. 8, ☎ 2416, wohnt Eliasstr. 2, W. 3.
— Eide, Geschirrhdlr., Dünamarkt 120 Wohn.: Witebsker Str. 17.
— Hirsch, Hg., Wolmar. Str. 39W23.
— Joh., Priv., Säulenstr. 9W29.
— M., Kartonnagenfabr., Suworowstr. 77 ☎ 6360.
— Meer, Inh. d. Firma M. Hirschfeld, Peitaustr. 9, W. 1.
— O., Zahnarzt, Spr. 9—1 u. 3—7, Marienstr. 4, ☎ 3854.
— Viktor, Hg., Thronf.-Boul. 15W1.
A. Hirschfeldt, 1. G., Manufakturw., Inh.: Arth. (Aron) Hirschfeldt, Altstadt 8, ☎ 1242.
D. L. Hirschfeldt, 2. G., Gold- und Silberw., Inh.: Dav. Hirschfeldt, Marstallstr. 16, ☎ 4955.
Sch. Hirschfeldt. 1. G., Lederw., Inh. Schmul Hirschfeldt, kl. Schwimmstr. 4, ☎ 2517.
Hirschfeldt, Arth., Inh. der Firma A. Hirschfeldt, Scharrenstr. 4, W. 6.
— Bernh., Hg., Peitaustr. 4, W. 9.
— Dav., Inh. d. Firma D. L. Hirschfeldt, Marstallstr. 16, W. 4.
— E., Hg., Revaler Str. 28W7.
— Fanny, Putzhdl., Alexanderstr. 117.
— Hanna, Wwe., Peitaustr. 4, W. 9.
— Js., gen. Heimann, Inh. d. Firma Gülich u. Co., Weberstr. 7.
— Max, Kfm., Alexanderstr. 34, ☎ 5862
— N., Schuhhdlr., Mosk. Str. 54, W. 14
— Nachm., Schuhm., Revaler Str. 28.
— Otto, Hdlr., Dorpater Str. 88.
— Rich. Otto', Hg., Dünam. Str. 47.
— Rob., Exped., Dünamünd. Str. 47.
— Rosa, Putzm., Alexanderstr. 117.
— Schmul, Inh. d. Firma Sch. Hirschfeldt, Kunststr. 4.

Ch. Jürgensohn, Weingrosshandlung, Wallstr. Nr. 20. Telephon Nr. 106.

— Therese, Hsb., Scharrenstr. 4, W. 6.
— W., Fleischer, Gertrudstr. 50, W. 1.
r. med. **Ernst von Hirschheydt,**

Hintzenstern, Friedr., Kfm., Alexanderstr. 104, W. 4.

— Rob., Ritterſch. Rentmstr.-Geh., Elisabethstr. 12, W. 1, ☎ 1469.
— Theod., Bes. d. Gutes Versemünde, 1. Weidendamm 1, ☎ 5541.
. **Hirschhorn & Sohn,** 2. G., Kleider, Kommanditges. Kalm. Hirschhorn einz. offener Gesellsch., Marienstr. 13, ☎ 572.
afael Hirschhorn, 2. G., Kleider, Inh.: Rafael Hirschhorn, Romanowstr. 70, ☎ 6228.
irschhorn, Es., Getreidehdlr., Mittelstr. 11
— Ida, Zahnarzt, Alexanderstr. 158.
— Kalm., Einz. off. Ges. d. Firma K. Hirschhorn & Sohn, Newastr. 36.
— L., Uhrm., Marienstr. 13, Laden 19.
— Lea, Wwe., Elisabethstr. 20W26.
— Mend., Hdlr., Säulenstr. 76, W. 4.
— Mos., Glaser, Romanowstr. 118.
— Raf., Inh. d. Firma Rafael Hirschhorn, Romanowstr. 70bW7.
— Sach., Hdlr., Ritterstr. 58W12.
— Sachs, Eisenhdl., Marienstr. 59.
oldinger Zündholzfabrik „Vulkan", Louis A. Hirschmann. Abteilung Riga, 2. G., Inh.: Louis A. Hirschmann, Bauskesche Str. 55, ☎ 3587.
irschmann, Abel, Eisenhdl., Mit. Ch. 28.
— Benno, Fabrikbmt., Romanowstr. 7, ☎ 5736.
— Faiwel, Eisenhdl., Mitauer Ch. 35.
— H., Agentur, Peitaustr. 9W19.
— H., Hdlr., Mühlenstr. 72.
— Matth., Schuhm., Hospitalstr. 26.
— Mos. S., Vertr. d. Kaspischen Gesellsch., Alexanderstr. 14W5, ☎ 4265.
. **Hirschowitz,** 2. G., Mehl, Inh.: Itzik Hirschowitz, Mühlenstr. 115, ☎ 4708.
. **H. Hirschowitz,** 2. G., Manufakturwar., Inh.: Morduch (Markus) Hirschowitz, Dünamünd. Str. 46.
irschowitz, A., Uhrenhdl., Sprenkstr. 16.
— A., Eisenhdlg., Suworowstr. 72.
— A. M., Altonaer Str. 7, ☎ 2031.
— Abr., Hdlr., Dorpater Str. 37W3.
— Dav., Zuschndr., Klosterstr. 5, W. 1.
— H., Manufakt.-Hdlg., Weitzenhöfsche Str. 2.
— Hirsch, Obsthdl., Schwimmstr. 27.
— Hugo Hirsch', Hg., Seestr. 3.
— Jank., Hdlr., Dorpater Str. 7W16.
— Jos. Abr.', Kfm., Puschkinboul. 10W2, ☎ 4214.
— Itzik, Inh. d. Firma J. Hirschowitz, Mühlenstr. 115, W. 12.
— Leibe, Hdlr., Sprenkstr. 16.
— Leibe, Hg., Dünamünd. Str. 32.
— Leiser, Hdlr., Romanowstr. 20aW3.
— M., Uhrm., Moskauer Str. 52.
— Max., Buchhltr., Dünamünd. Str. 46.
— Salom., Schuhw.-Hdl., Marienstr. 5, ☎ 5863.
— Schmol, Exped., Moskauer Str. 121. ☎ 3028.
— Sol., Schndr., Talstr. 5.
ch. Hirschsohn. 2. G., Getreide, Inh.: Schaie Itzik Hirschsohn, Mühlenstr. 123.

Hirschsohn, Abr., Geschirrhdl., Gertrudstr. 81.
— Leib., Klempner, Ritterstr. 79, W. 13.
— Schaie. Inh. d. Firma Sch. Hirsch-
W15.
tr. 110W18.
ühlenstr. 4W1.
2.
Gerberstr. 6W15.
verw., Suworowstr. 86, W. 1.
Hladik, Paul., Hebamme, Wenden. Str. 5
— Ernst Franz', Reisender, Sandstr. 10, W 4, ☎ 880.
Hladisch, Ad., Gieß., Schreyenb. 3, 3a.
v. Hlasko, Hedw., Gutsbes.-Wwe., Alexanderstr. 40W32.
Hoberg, Heinr. Joach.', Mitinh. d. Firma John Rücker & Co., Georgenstr. 3, W. 2, ☎ 3216.
— Anna, Frl., Elisabethstr. 75W31.
— Marie, Frau, Weberstr. 14, W. 5.
Hoch, Adam, Hsb., Maxstr. 18, Q. 1.
Hochberg, Jeannot, Inh. d. Klempnerei E. Hochberg, Königsstr. 13W1.
— Joh., Hdlr., Dorpater Str. 63, W. 18.
— Karl, Hdlr., Dorpater Str. 65.
— Karl, Schuhm., Sprenkstr. 65.
Hochdanz, Karl, Kfm., Alexanderstr. 40, ☎ 6214.
Hochin, Minna, Fr., Moskauer Str. 44.
Hochleiter, Agathe, Wwe., Waggonstr. 3.
Hochmann, Mordch., Rabbiner, Schulvorst., Popowstr. 4, ☎ 5478.
— Sch. M., Wallstr. 28a, ☎ 2530.
Hocke, Iw., Bankbmt., Fischerstr. 12a.
A. N. Hodes & Sohn, 1. G., Spiegelhdlg., Inh.: Abram Nochum Hodes und dessen Sohn Isaak Hodes, Herrenstr. 28, ☎ 930.
Hodes, Abr., Mitinh. d. Firma A. N. Hodes u. Sohn, Herrenstr. 25W9.
Höffner, Rob., Schlossermstr., Fuhrmannsstr. 2.
Höfler, Joh. Xaver', Werkmstr., Brückenstr. 24.
A. Höflinger & Co., 2. G., Zellulose-, Pappen-, Wasserglas- u. Christallsodafabrik, Inh.: Clara Höflinger, geb. Flintzer und Rob. Fahrbach, Prok.: Karl Frdr.', Walter, Fabrik und Kontor: Wasserstr. 7, ☎ 356, Postfach 134.
M. Höflinger sen., 2. G., Maschinen und techn. Artikel, Inh.: Max Höflinger, Bremerstr. 11, ☎ 2212.
Aktiengesellschaft der Mühlgrabener chemisch. Fabriken vorm, M. Höflinger & Co., 1. G., Direktore: Leop. Georg' Koenig, J. Vogelsang, Rich. Rijs, Kand.: Karl Rosenberg, Wilh. Thiessen, Prok.: Rud. Liebeck, Fabrik: Mühlgrab., ☎ 520, Kontor: Herrenstr. 1, ☎ 531.
Höflinger, Klara, geb. Coulter, Sprachlehr., Domplatz 15W4.
— Klara, geb. Flintzer, Mitinh. d. Firma A. Höflinger u. Ko., Antonienstr. 3W3, ☎ 454.
— Max, sen., Ing.-Techn., Inh. d. Firma M. Höflinger, Industriestr. 1, ☎ 6520.
— Rud., Strb.-Schaffn., Reval. Str. 57.
— W., Frau, Thronf.-Boul. 31W10.
— Wilh., geb. Fritzsche, Kfm.-Wwe., Kirchenstr. 35, W. 30.
— Wilh., geb. Krause, Frau, Theaterboul. 3, ☎ 5596.

Höhlmann, K., Fr., Mitauer Ch. 7.
Höhne, Heinr., Lehrkurse für höheres Clavierspiel u. Theorie der Musik, für Anfänger u. Vorgeschrittene, Pauluccistr. 8. Spr. 12—1.
— Anna, Wwe., Wolmar. Str. 8W33.
— Bernh., Werkmstr., Brunnenstr. 6W3.
— Ernst, Hüttenmstr., Juliusstr. 3.
— Joh., Frl., Säulenstr. 7, Q. 4.
— Irmg., Hgn., Pauluccistr. 8W10.
Hoehnsen, Elis., Wwe., Charlottenstr. 64.
Hölert, Edw. Eug.', Kand. rer. merc., Schlocksche Str. 12aW1.
— Eug. Magn.', Ing., Schlock. Str. 12a.
Hölger, Karl, Schlosser, Pernauer Str. 27.
Höllfritsch, Heinr., Kfm., Hilfsstr. 14.
v. Höltzel, Hel., Frl., Gertrudstr. 43W17.
Höltzell, Th., KR, Chefsgeh. d. Telegr.-Kontors, Stegstr. 10, W. 6.
Hölzermann, J., geb. Conradi, Frau, Basteiboul. 11, W. 6.
Hoenicke, Alex., Wwe., Pokrowstr. 11.
— Melanie, Hgn., Pokrowstr. 11, W. 33.
Hönisch, Alex., Zimm., Sprenkstr. 61.
— Ed. Franz', Kunsthdl., Sprenkstr. 25. Wohnt Sprenkstr. 34.
— Friedr., Wagenb., Wendensche Str. 25.
Höpker, Adele, Aeltesten-Wwe., Elisabethstr. 7, W. 6.
v. Höppner, Ludmilla, Frl., kl. Schloßstr. 1, W. 6.
Höppner, Anna, Bahnbmt.-Wwe., Gertrudstr. 97W4.
— Ad. Nik.', Zollbmt., Nikolaistr. 69a.
— Aug. Karl', Hgn., Gertrudstr. 74W22
— Joh. Andr.', Flaschenkontr., Ritterst. 2
— Konst. Karl', Pristaw, Schiffsstr. 15.
— Otto Hugo', Prok. d. Firma Ulrich Müller, Kalnezeem. Str. 12a, ☎ 1927
Hoerdt, Pauline, Wwe., Pension, Alexanderstr. 114, W. 4.
Hoerner, Herb., Kunstm., Fellinerstr. 13.
v. Hoerschelmann, Emilie, SR-Wwe., Kaufstr. 11.
Hörschelmann, R., Archit., Andreasstr. 1, ☎ 1490.
Hösly, Fr. Wilh.', Hsb., Schlock. Str. 27
Hösserich, Alex., Fleischhdl., Moskauer str. 132W2.
— A. A., Fleischer, Mosk. Str. 131.
— Alide, Frau, Säulenstr. 94, W. 15.
— Bernh., Kellner, Nikolaistr. 67bW20.
— K. A., Fleischhdl., Wolmarsche Str. 16
— Karl, Amts-Fleischermstr., Säulenstr. 98 ☎ 3054.
Hössli, Wilh. Jak.', Portier, Elisabethstr. 77, ☎ 5301.
Höwiser, Fritz, Fleischer, Vegesacksholm. Str. 14.
Hofer, Fritz Mich.', Hg., Kandauer Str. 2
— Marta, Bmt.-Wwe., Grabenstr. 5.
Hoff, Alex., Hsb., Windstr. 24a.
— Ed. Joh.', Prok. d. Firma C. H. Wagner, Nikolaistr. 69.
— Emma, geb. Rudolph, Königsstr. 32.
— Jos., Priv., Gertrudstr. 113W13.
Hoffen, J., Uhrm., Herrenstr. 27, ☎ 4525
Hoffert, Osk., Bürobmt., Mühlenstr. 8
— Eug., Hg., Mittelstr. 11W2.
— R., Fleischhdl., Dünamünd. Str. 44a
— Rob., Amts-Fleischermstr., Scharren: Schaalpforte, ☎ 2984, Mühlenst. 20 u. Antonienstr. 11, ☎ 2884.
Hoffleidt, Friedr., Schlosser, Säulenstr. 58
— Gust. Fried.', Techn., Nikolaistr. 69a.
v. Hoffmann, Hel., Wwe., Bahnbmtn. Gertrudstr. 87W2.

Karl Grünberg, Matthäistr. № 54, im eigenen Hause, Telephon № 2402
Die besten Gummireifen der Welt.

Eigene Filialen: Mühlenstr., Ecke der Suworowstr., Tel. 325. Hagensberg, Waldstr. 4a, Tel. 3950.
Weberstrasse, Ecke der Altstadt, Tel. 1569. Mitauer Chauss'e 12, Tel. 3055.

Karl Grünberg, Matthäistr. № 54, im eigenen Hause. Telephon № 2402. Die besten Gummireifen der Welt.

Gutmann Himmelhoch, 2. G., Drogen, Inh.: Gutmann Himmelhoch, Marienstr. 53, ☎ 2546.
Himmelhoch, Gutm., Inh. d. Firma Gutmann Himmelhoch, Marienstr. 53.
— Joh., Fleischer, Säulenstr. 114.
Johann Himmelreich, 2. G., Gold- u. Silberwaar., Inh.: Joh.: Himmelreich, Zaunstr. 1.
Himmelreich, Gottl., Hsb., Rujensche Str. 3.
— Ernst, Drucker, Alexanderstr. 121.
— Joh. Gottl.', Fabrikbmt., Rujen.Str.3
Himmelstein, Aij., Makler, Behnen.Str.4
— Nat., Wwe., Artilleriestr. 63, W. 18.
Himpel, Aug., Kesselschm., Schlock. Str. 50.
— Julie, Priv. Knaben- u. Mädchenschule, Ballastdamm 60.
— Karl, Dreher, Lärmstr. 3, W. 3.
— Marie, Lehrerin, Ballastdamm 60.
Hinckfuß, Osk. Theod.', Geschäftsführer, Säulenstr. 19W17.
— Theod. Theod.', Korresp., Antonienstr. 14W13.
— Wold. Theod.', Bankbmt., Romanowstr. 35W31.
Hinckley, Ophelia, Frl., Nikolaistr. 23W20
Hindelowitz, Itze, Lehrer, Mühlenstr.159.
S. J. Hindin, 1. G., Holz, Inh.: Salm. J. Hindin, Prok.: Riffka Hindin, Jakobsstr. 18, ☎ 530, Sägemühle: Piehlenhöfsche Str., ☎ 155.
Hindin, Abr., Getreidehdlr., Sprenkstr. 2.
— Berk., Reisend., Marienstr. 5W27.
— Frol., Kfm., Schulenstr. 14, W. 3. ☎ 4197.
— Jerem., Mützenm., Sprenkstr. 25.
— Kath., Frl., Marienstr. 5W33.
— Leibe, Hdlr., Romanowstr. 114, W.8.
— Mowscha Berka', Wraker, Säulenstr. 70
— N. J., Student, Romanowstr. 42W3.
— Salm., Inh. der Firma S. J. Hindin, 1. Weidendamm 10, W. 3, ☎ 3655.
— Salm., Holzhdlr., Moskauerstr. 96.
Hindlin, Nath., Holzhdlr., Suworowstr. 25
Hindrikjohn, Andr., Hsb., Wind. Str. 3.
Hinendlin, Leibe, Uhrm., Revalerstr. 28.
Hinke, Adolfine, Schausp., Brunnenstr.2
— Ernst, Buchhltr., 2. Weidend., Schlachthof.
Hinowker, Hanne, Strickanst., Sadownikowstr. 11, W. 13.
— Jude, Hdlr., Sadowniowstr. 11.
— Mend., Fellhdlr., Herrenstr. 33.
— W., Hg., Herrenstr. 33, W. 10.
Hinrichsen, Berta, Wwe., Mühlenstr. 35. ☎ 5474.
— E. Joh.', Schlosser, Beamtenstr. 1W7.
— James Otto', Buchhltr.-Geh., Nikolaistr. 27W17. Eing. Mühlenstr.
Hinrichsen-Schönberg, Molly, Gesanglehr., Nikolaistr. 27W17.
Hintendorf, Heinr., Setzer, Moskauer Str. 203, W. 2.
Hinterlach, Otto, Oekonom im Hagensb. Schützen-Ver., Taubenstr. 15, ☎ 1976.
Hinterwald, Lina, Kwh., Werrosche Str. 5
Hintsch, Joh., Wwe., Taubenstr. 23W7.
Hintz, sieh auch Hinz.
— Ad., Korresp., Martinshöf. Str. 2.
— Gust. Aug.', Ing., Matthäistr. 43W21
— Heinr. Gottl.', Ing., Inh. d. Firma „Labor", Bergstr. 23, ☎ 7079.
Hintze, Herm. Nik.', Buchdr., Schlocksche Str. 7, W. 9.
— Paul, Bmt., Revaler Str. 35W3.
— Paul, Instr.-M., Mühlenstr. 115.
— Rich. Andr.', Hg., Konsulstr. 7W2.

Hintzenstern, Doris, Frl., Hsb., kl. Newastr. 7.
— Wilh., Prok. d. Firma H. A. Brieger, Gertrudstr. 36,
Hinz, Joh., Mont
— Ernst, Fuhrm.,
— G., Werkmstr.,
— Vikt., Fabr.-B
Hinzenberg, Ann
str. 59W2.
— Anna, Wwe., Marienstr. 77, W. 6.
— Elmar, Kontordiener, Bienenstr. 13.
— Emil, Hg., Karolinenstr. 19W12.
— Emilie, Schndrn., Waffenstr. 9.
— Fritz, Amtsbote, Packhausstr. 1, W. 15
— Jan, Fuhrm.-W., Petersb. Ch. 68W5.
— Joh., Schndr., Alexanderstr. 106W24.
— K., Fuhrm., Karolinenstr. 38, W. 17.
— Karl, Schlosser, Suworowstr. 102.
— Lina, Wwe., Mühlenstr. 105W16.
— P., Vorarb., kl. Vegesacksholm 31.
— Pet., Portier, Ritterstr. 77.
Hio, Paul, Gießer, Bachstr. 10W1.

Rigaer Jubiläums-Ausst. 1901.

Russisch-Baltische Lackfabrik

Wilhelm Hjordt

Riga-Thorensberg

Alte Mitauer Strasse Nr. 27.

Telephon 484.

Russisch-Baltische Lackfabrik Wilhelm Hjordt, 2. G., Inh.: Wilh. Alex. Arth. Hjordt, Prok.: Karl Bormann, Alte Mitauer Str. 27, ☎ 484.
Hjordt, Joh., Hsb., Gertrudstr. 67, W. 1.
— J., Gertrudstr. 61W17.
— Erich Joh.', Bankbmt., Gertrudstr.67.
— Maxim., Hg., Gertrudstr. 61W17.
— Wilh. Alex.', Inh. d. Russ.-Balt. Lackfabr. Wilh. Hjordt, alte Mitauer Str. 27.
Hirsch, A., Dr. med., Excellenz, Spr. 10 bis 11, Taubenstr. 30W4.
— Alex., Schlosser, Mitauer Ch. 38.
— Basse, Wwe., Marienstr. 51W8.
— Eleonore, Wwe., Färberstr. 23, W. 12.
— Elis., Schreibw.-Hdl., Dorpater Str. 49 ☎ 6405.
— Ernst, Hsb., Schreyenbusch 2, 2.
— H., Hg., kl. Münzstr. 19W10.
— Hubert, Städt. Gaslaternen-Verwalter, Romanowstr. 63, W. 7.
— Idel, Schndr., Dorpater Str. 6W13 ☎ 4246.
— Joh., Flachswr., Marienstr. 28W22.
— Joh., Hsb., Schreyenbusch 2, 2.
— Jos., Hdlr., Moskauer Str. 104.
— Joss., Walker, Mühlenstr. 134.
— Isr., Kfm., Marienstr. 24, W. 8.
— K., Redaktör, Suworowstr. 24W14.
— Karl, Kol.-Hdl., Romanowstr. 17.
— Laura, Agron.-Wwe., Pens., Romanowstr. 4, W. 2.
— Mar., Dw., Säulenstr. 83, W. 17.
— Paul B., Ing., Kaisergartenstr. 14.
— Reinh., Dw., Säulenstr. 23, W. 20.
— Rich. Rob.', Bankbmt., Konv. zum heil. Geist 10, W. 1.
— Wold., Schreibw.-Hdl., Dorp. Str.49.

F. Hirschberg, 2. G., Manufakturware Inh.: Feige Hirschberg, Neustr. 3 ☎ 4745.
N. Hirschberg, 2. G., Wäsche u. Galateriew., Inh.: Nochim Hirschber Marienstr. 43.
Hirschberg, Behr, Lehrer, 1. Weidend.
— Herm., Inh. d. Firma Herm. Hirschberg, Romanowstr. 71, W. 8.
— Hinda, Schuhm., Sadownikowstr. 2
— Hirsch, Schuhm., Moskauer Str. 62
— J., Modew.-Hdl., Marienstr. 36.
— Jak., Modew.-Hdl., Marienstr.43W1 ☎ 5043.
— Isid., Inh. d. Firma Isidor Hirschberg, Neustr. 35W3.
— Matth., Arzt, Inh. eines Lichtheilkabinets, Spr. 10—12 u. 4—6, Suworowstr. 2, W. 1, ☎ 2003.
— N., Arzt, Spr. 10—12 u. 6—8, Thronfolgerboul. 17, ☎ 2007.
— S., Dr.-Wwe., Pauluccistr. 9. W.
— Wilh., Dr. med., Augenarzt, Spr. bis 11 u. 4—5, Marienstr. 36, ☎ 5193.
Hirschberg-Pucher, Eugenie, Frau, Schriftstellerin, Marienstr. 36, ☎ 5193.
M. Hirschfeld, 2. G., Schuhw., Inh Meer Hirschfeld, Peitaustr. 1 ☎ 1094.
Hirschfeld, Chaim, Eisenhdl, Eliasstr. 8 ☎ 2416, wohnt Eliasstr. 2, W. 3
— Eide, Geschirrhdlr., Dünamarkt 12 Wohn.: Witebsker Str. 17.
— Hirsch, Hg., Wolmar. Str. 39W23.
— Joh., Priv., Säulenstr. 9W29.
— M., Kartonnagenfabr., Suworowstr.7 ☎ 6360.
— Meer, Inh. d. Firma M. Hirschfel Peitaustr. 9, W. 1.
— O., Zahnarzt, Spr. 9—1 u. 3— Marienstr. 4, ☎ 3854.
— Viktor, Hg., Thronf.-Boul. 15W1.
A. Hirschfeldt, 1. G., Manufakturw Inh.: Arth. (Aron) Hirschfeldt, Altstadt 8, ☎ 1242.
D. L. Hirschfeldt, 2. G., Gold- u. Silberw., Inh.: Dav. Hirschfeld Marstallstr. 16, ☎ 4955.
Sch. Hirschfeldt, 1. G., Lederw., Inh Schmul Hirschfeldt, kl. Schwimmstr. ☎ 2517.
Hirschfeldt, Arth., Inh. der Firma Hirschfeldt, Scharrenstr. 4, W. 6.
— Bernh., Hg., Peitaustr. 4, W. 9.
— Dav., Inh. d. Firma D. L. Hirschfeldt, Marstallstr. 16, W. 4.
— E., Hg., Revaler Str. 28W7.
— Fanny, Putzhdl., Alexanderstr. 117.
— Hanna, Wwe., Peitaustr. 4, W. 9.
— Is., gen. Heimann, Inh. d. Firm Gülich u. Co., Weberstr. 7.
— Max, Kfm., Alexanderstr. 34, ☎ 586
— N., Schuhhdlr., Mosk. Str. 54, W. 1
— Nachm., Schuhm., Revaler Str. 28
— Otto, Hdlr., Dorpater Str. 88.
— Rich. Otto', Hg., Dünam. Str. 47.
— Rob., Exped., Dünamünd. Str. 47
— Rosa, Putzm., Alexanderstr. 117.
— Schmul, Inh. d. Firma Sch. Hirschfeldt, Kunststr. 4.

Ch. Jürgensohn, Weingrosshandlung, Wallstr. Nr. 20. Telephon Nr. 106.

— Therese, Hsb., Scharrenstr. 4, W. 6.
— W., Fleischer, Gertrudstr. 50, W. 1.
r. med. Ernst von Hirschheydt, 2. G., Badeanstalt, Kirchenstr. 18.
Hirschheydt, Ernst, Buchhltr. d. adl. Güter-Kred.-Soz., Alexanderstr. 33, ☎ 5925.
— F., Wwe., Lazarethstr. 3, W. 3.
— Gust. A., Bmt., Säulenstr. 6W26.
— Rob., Rittersch. Rentmstr.-Geh., Elisabethstr. 12, W. 1, ☎ 1469.
— Theod., Bes. d. Gutes Versemünde, 1. Weidendamm 1, ☎ 5541.
Hirschhorn & Sohn, 2. G., Kleider, Kommanditges. Kalm. Hirschhorn einz. offener Gesellsch., Marienstr. 13, ☎ 572.
afael Hirschhorn, 2. G., Kleider, Inh.: Rafael Hirschhorn, Romanowstr. 70, ☎ 6228.
irschhorn, Es., Getreidehdlr., Mittelstr. 11
— Ida, Zahnarzt, Alexanderstr. 158.
— Kalm., Einz. off. Ges. d. Firma K. Hirschhorn & Sohn, Newastr. 36.
— L., Uhrm., Marienstr. 13, Laden 19.
— Lea, Wwe., Elisabethstr. 20W26.
— Mend., Hdlr., Säulenstr. 76, W. 4.
— Mos., Glaser, Romanowstr. 118.
— Raf., Inh. d. Firma Rafael Hirschhorn, Romanowstr. 70bW7.
— Sach., Hdlr., Ritterstr. 58W12.
— Sachs, Eisenhdl., Marienstr. 59.
oldinger Zündholzfabrik „Vulkan", Louis A. Hirschmann, Abteilung Riga, 2. G., Inh.: Louis A. Hirschmann, Bauskesche Str. 55, ☎ 3587.
irschmann, Abel, Eisenhdl., Mit. Ch. 28.
— Benno, Fabrikbmt., Romanowstr. 7, ☎ 5736.
— Faiwel, Eisenhdl., Mitauer Ch. 35.
— H., Agentur, Peitaustr. 9W19.
— H., Hdlr., Mühlenstr. 72.
— Matth., Schuhm., Hospitalstr. 26.
— Mos. S., Vertr. d. Kaspischen Gesellsch., Alexanderstr. 14W5, ☎ 4265.
Hirschowitz, 2. G., Mehl, Inh.: Itzik Hirschowitz, Mühlenstr. 115, ☎ 4708.
H. Hirschowitz, 2. G., Manufakturwar., Inh.: Morduch (Markus) Hirschowitz, Dünamünd. Str. 46.
irschowitz, A., Uhrenhdl., Sprenkstr. 16.
— A., Eisenhdlg., Suworowstr. 72.
— A. M., Altonaer Str. 7, ☎ 2031.
— Abr., Hdlr., Dorpater Str. 37W3.
— Dav., Zuschndr., Klosterstr. 5, W. 1.
— H., Manufakt.-Hdlg., Weißenhöffsche Str. 2.
— Hirsch, Obsthdl., Schwimmstr. 27.
— Hugo Hirsch', Hg., Seestr. 3.
— Jank., Hdlr., Dorpater Str. 7W16.
— Jos. Abr.', Kfm., Puschkinboul. 10W2, ☎ 4214.
— Itzik, Inh. d. Firma J. Hirschowitz, Mühlenstr. 115, W. 12.
— Leibe, Hdlr., Sprenkstr. 16.
— Leibe, Hg., Dünamünd. Str. 32.
— Leiser, Hdlr., Romanowstr. 20aW3.
— M., Uhrm., Moskauer Str. 52.
— Max, Buchhltr., Dünamünd. Str. 46.
— Salom., Schuhw.-Hdl., Marienstr. 5, ☎ 5863.
— Schmol, Exped., Moskauer Str. 121. ☎ 3028.
— Sol., Schndr., Talstr. 5.
ch. Hirschsohn, 2. G., Getreide, Inh.: Schaie Itzik Hirschsohn, Mühlenstr. 123.

Hirschsohn, Abr., Geschirrhdl., Gertrudstr. 81.
— Leib., Klempner, Ritterstr. 79, W. 13.
— Schaje, Inh. d. Firma Sch. Hirschsohn, Gertrudstr. 60W15.
— Willy, Hg., Marienstr. 110W18.
Hirth, Frl., Lehrerin, Mühlenstr. 4W1.
— Karl, Kwh., Gipsstr. 2.
Hirw, Gust., Schlosser, Gerberstr. 6W15.
Hirwow, Wlad., Fabrikverw., Suworowstr. 86, W. 1.
Hladik, Paul., Hebamme, Wenden. Str. 5
— Ernst Franz', Reisender, Sandstr. 10, W 4, ☎ 880.
Hladisch, Ad., Gieß., Schreyenb. 3, 3a.
v. Hlasko, Hedw., Gutsbes.-Wwe., Alexanderstr. 40W32.
Hoberg, Heinr. Joach.', Mitinh. d. Firma John Rücker & Co., Georgenstr. 3, W. 2, ☎ 3216.
— Anna, Frl., Elisabethstr. 75W31.
— Marie, Frau, Weberstr. 14, W. 5.
Hoch, Adam, Hsb., Maxstr. 18, Q. 1.
Hochberg, Jeannot, Inh. d. Klempnerei E. Hochberg, Königsstr. 13W1.
— **Joh.**, Hdlr., Dorpater Str. 63, W. 18.
— Karl, Hdlr., Dorpater Str. 65.
— Karl, Schuhm., Sprenkstr. 65.
Hochdanz, Karl, Kfm., Alexanderstr. 40, ☎ 6214.
Hochin, Minna, Fr., Moskauer Str. 44.
Hochleiter, Agathe, Wwe., Waggonstr. 3.
Hochmann, Mordch., Rabbiner, Schulvorst., Popowstr. 4, ☎ 5478.
— Sch. M., Wallstr. 28a, ☎ 2530.
Hocke, Jw., Bankbmt., Fischerstr. 12a.
A. N. Hodes & Sohn, 1. G., Spiegelhdlg., Inh.: Abram Nochum Hodes und dessen Sohn Isaak Hodes, Herrenstr. 28, ☎ 930.
Hodes, Abr., Mitinh. d. Firma A. N. Hodes u. Sohn, Herrenstr. 25W9.
Höffner, Rob., Schlossermstr., Fuhrmannsstr. 2.
Höfler, Joh. Xaver', Werkmstr., Brückenstr. 24.
A. Höflinger & Co., 2. G., Zellulose-, Pappen-, Wasserglas- u. Christallsodafabrik, Inh.: Clara Höflinger, geb. Flintzer und Rob. Fahrbach, Prok.: Karl Frdr.', Walter, Fabrik und Kontor: Wasserstr. 7, ☎ 356, Postfach 134.
M. Höflinger sen., 2. G., Maschinen und techn. Artikel, Inh.: Max Höflinger, Bremerstr. 11, ☎ 2212.
Aktiengesellschaft der Mühlgrabener chemisch. Fabriken vorm. M. Höflinger & Co., 1. G., Direktore: Leop. Georg' Koenig, J. Vogelsang, Rich. Rijs, Kand.: Karl Rosenberg, Wilh. Thiessen, Prok.: Rud. Liebeck, Fabrik: Mühlgrab., ☎ 520, Kontor: Herrenstr. 1, ☎ 531.
Höflinger, Klara, geb. Coulter, Sprachlehr., Domplatz 15W4.
— Klara, geb. Flintzer, Mitinh. d. Firma A. Höflinger u. Ko., Antonienstr. 3W3, ☎ 454.
— Max, sen., Ing.-Techn., Inh. d. Firma M. Höflinger, Industriestr. 1, ☎ 6520.
— Rud., Strb.-Schaffn., Reval. Str. 57.
— W., Frau, Thronf.-Boul. 31W10.
— Wilh., geb. Fritzsche, Kfm.-Wwe., Kirchenstr. 35, W. 30.
— Wilh., geb. Krause, Frau, Theaterboul. 3, ☎ 5596.

Höhlmann, K., Fr., Mitauer Ch. 7.
Höhne, Heinr., Lehrkurse für höheres Clavierspiel u. Theorie der Musik, für Anfänger u. Vorgeschrittene, Paulucciistr. 8. Spr. 12—1.
— Anna, Wwe., Wolmar. Str. 8W33.
— Bernh., Werkmstr., Brunnenstr. 6W3.
— Ernst, Hüttenmstr., Juliusstr. 3.
— **Joh.**, Frl., Säulenstr. 7, Q. 4.
— Irmg., Hgn., Paulucciistr. 8W10.
Hoehnsen, Elis., Wwe., Charlottenstr. 64.
Hölert, Edw. Eug.', Kand. rer. merc., Schlocksche Str. 12aW1.
— Eug. Magn.', Ing., Schlock. Str. 12a.
Hölger, Karl, Schlosser, Pernauer Str. 27.
Höllfritsch, Heinr., Kfm., Hilfsstr. 14.
v. Höltzel, Hel., Frl., Gertrudstr. 43W17.
Höltzell, Th., KR, Chefsgeh. d. Telegr.-Kontors, Stegstr. 10, W. 6.
Hölzermann, J., geb. Conradi, Frau, Basteiboul. 11, W. 6.
Hoenicke, Alex., Wwe., Pokrowstr. 11.
— Melanie, Hgn., Pokrowstr. 11, W. 33.
Hönisch, Alex., Zimm., Sprenkstr. 61.
— Ed. Franz', Kunsthdl., Sprenkstr. 25. Wohnt Sprenkstr. 34.
— Friedr., Wagenb., Wendensche Str. 25.
Höpker, Adele, Aeltesten-Wwe., Elisabethstr. 7, W. 6.
v. Höppner, Ludmilla, Frl., kl. Schloßstr. 1, W. 6.
Höppner, Anna, Bahnbmt.-Wwe., Gertrudstr. 97W4.
— Ad. Nik.', Zollbmt., Nikolaistr. 69a.
— Aug. Karl', Hgn., Gertrudstr. 74W22
— Joh. Andr.', Flaschenkontr., Ritterst. 2
— Konst. Karl', Pristaw, Schiffsstr. 15.
— Otto Hugo', Prok. d. Firma Ulrich Müller, Kalnezeem. Str. 12a, ☎ 1927
Hoerdt, Pauline, Wwe., Pension, Alexanderstr. 114, W. 4.
Hoerner, Herb., Kunstm., Fellinerstr. 13.
v. Hoerschelmann, Emilie, SR-Wwe., Kaufstr. 11.
Hörschelmann, R., Archit., Andreasstr. 1, ☎ 1490.
Hösly, Fr. Wilh.', Hsb., Schlock. Str. 27
Hösserich, Alex., Fleischhdl., Moskauer str. 132W2.
— A. A., Fleischer, Mosk. Str. 131.
— Alide, Frau, Säulenstr. 94, W. 15.
— Bernh., Kellner, Nikolaistr. 67bW20.
— **K. A.**, Fleischhdl., Wolmarsche Str. 16
— Karl, Amts-Fleischermstr., Säulenstr. 98 ☎ 3054.
Hössli, Wilh. Jak.', Portier, Elisabethstr. 77, ☎ 5301.
Höwijer, Fritz, Fleischer, Vegesacksholm. Str. 14.
Hofer, Fritz Mich.', Hg., Kandauer Str. 2
— Marta, Bmt.-Wwe., Grabenstr. 5.
Hoff, Alex., Hsb., Windstr. 24a.
— Ed. Joh.', Prok. d. Firma C. H. Wagner, Nikolaistr. 69.
— Emma, geb. Rudolph, Königsstr. 32.
— Jos., Priv., Gertrudstr. 113W13.
Hoffen, J., Uhrm., Herrenstr. 27, ☎ 4525
Hoffert, Osk., Bürobmt., Mühlenstr. 8
— Eug., Hg., Mittelstr. 11W2.
— R., Fleischhdl., Dünamünd. Str. 44a
— Rob., Amts-Fleischermstr., Scharren: Schaalpforte, ☎ 2984, Mühlenst. 20 u. Antonienstr. 11, ☎ 2884.
Hoffleidt, Friedr., Schlosser, Säulenstr. 58
— Gust. Fried.', Techn., Nikolaistr. 69a.
v. Hoffmann, Hel., Wwe., Bahnbmtn. Gertrudstr. 87W2.

Karl Grünberg, Matthäistr. № 54, im eigenen Hause. Telephon № 2402
Die besten Gummireifen der Welt.

Eigene Filialen: Mühlenstr., Ecke der Suworowstr., Tel. 325. Hagensberg, Waldstr. 4a, Tel. 3950. Weberstrasse, Ecke der Altstadt, Tel. 1569. Mitauer Chauss'e 12, Tel. 3055.

Karl Grünberg, Matthäistr. № 54, im eigenen Hause. Telephon № 2402. Die besten Gummireifen der Welt.

W. Hoffmann, 2. G., Stahl- u. Eisenw., Inh.: Wold. Hoffmann, Steinstr. 16. ☎ 919.
Hoffmann. Sieh auch Hofmann.
— A., Stellenverm.-Büro, Sünderstr. 5, ☎ 6416.

A. Hoffmann
Engagements-Bureau.
Gouvernanten- und Dienstboten - Vermittelung.
Sünderstr. 5. Tel. 6416.

— Alfons Georg', Bankbmt., Basteiboul. 2, W. 5a.
— Amal., Hausverw., Moorstr. 2.
— Amalie, Wwe., Dorpater Str. 26W15.
— Amalie, Wwe., Suworowstr. 80.
— Anna, Frl., Thronf.-Boul. 5W19.
— Anna, Frau, Säulenstr. 80W6.
— Anna, Milchhdlrn., Mosk. Str. 184.
— Bruno, Hg., Libauer Str. 7W3.
— Ch., Putzw.-Hdl., Schmiedestr. 27.
— Chr. A.', Postbmt., Jesuskirchenstr. 15
— Christ., Wwe., Romanowstr. 73W16.
— D., Hsb., kl. Palissadenstr. 19, W. 2.
— Ed., Kfm., Zitadelle 1a.
— Ed. Mich.', Hg., Newastr. 21W14.
— Edm., Hg., Dünamünd. Str. 23.
— Elis., Wwe., Newastr. 9W51.
— Emil. Fed.', Postbmt., 1. Weidend.15
— Erich, Kfm., Steinstr. 7.
— Eug. Herm.', Hg., Mühlenstr. 9W1.
— Felix Friedr.', Hg., Bausk. Str. 4.
— Ferd., Masch.-Mstr., Dünam. Str. 55.
— Franz., Wwe., Thronfolgerboul. 5.
— Friedr., Dr. med., Spr. 11—12 und 5—6, Olivenstr. 1, wohnt Bauskesche Str. 4, ☎ 5475.
— Friedr., Fabr.-Bmt., Waffenstr. 9W5.
— Fritz, Brothdl., Margarethenstr. 16.
— Fritz, Maler, Gertrudstr. 57, W. 12.
— Georg, Fabenmüller, Bullen. Str. 7a.
— Georg, Lehrer, Schulenstr. 12aW10.
— Georg, Schmied, Säulenstr. 94W11.
— Gust. Ad., Buchhdlr., Pauluccistr. 12.
— Ida, Fbn., Newastr. 7W15.
— Joh., Hsb., Waggonstr. 13W1.
— Joh., Schlosser, kl. Lagerstr. 47.
— Joh. Alex.', Archit., Paulnccistr. 7.
— Jul., Maler, Schreyenbusch 2, 18a.
— Jul., Näht., Marienstr. 123, W. 11.
— Julie, Wwe., Todlebenb. 11, Q. 12.
— Karl, Tapez., Wenden. Str. 6.
— Karl, Zimmerm., kl. Palissadenstr.6W2
— Kath., Hsb., Mühlgrabensche Str. 12.
— L. J., Buchb., Schwimmstr. 20.
— L. K., Kbn., Suworowstr. 39W9.
— Ludw., Hsb., Moskauer Str. 184.
— Luise, Wwe., Artilleriestr. 8W2.
— Luise, Wwe., Todlebenboul. 9W12.
— M. L., Kartonn.-Werkst., Schmiedestr. 54.
— Marie, Wäsch., Wolgund. Str. 19.
— Nat., Wwe., Matthäistr. 103W21.
— Osias, Parkstr. 1a, ☎ 6373.
— Osk. Aug.', Steuerinspekt., Schulenstr. 25W8.
— Otto, Architekt, Prof. am Polytechnik., Andreasstr. 3, W. 7, ☎ 3048.
— Otto, Schuhm., kl. Palissadenstr. 7W5.
— Paul Emil', Techn., Cement-fabr. Poderaa.
— Paul, Ing., Waffenstr. 9W28.
— Rich., Kol.-Hdl., kl. Schmiedestr. 2.
— Rolf Wold.', Hg., Schiffsstr. 16.
— Th., Kupferschm., Katharinenstr. 10.
— Th., Pastor an der Petrikirche, Spr. 5—6, Wallstr. 22.
— Theod., Fuhrm., Revaler Str. 87.
— Theod., Holzwr., Kohlenstr. 30.
— Wenzel, Schausp., Paulnccistr. 2W9.
— Wilh., Architekt, Säulenstr. 13, W. 5, ☎ 2557.
— Wilh., Frisör, Fuhrmannsstr. 2.
— Wilh., Montör, Löwenstr., Wasserturm.
— Wilh., Kassirn., Thronf.-B. 5W19.
— Wolfg., Oberlehr., Packhausstr. 5.
— Wold., Inh. der Firma W. Hoffmann, Hsb., Schiffsstr. 16W18.
Hoffmann-Richter, Elsa, Pianistin, Mühlenstr. 9W11.
Hoffmarck, Charl., Hsbn., Säulenstr. 113.
— Jan, Schmied, Augustenstr. 8W2.
— Karl, Hsb., Gertrudstr. 26, W. 1.
Hoffmeister, Anna, Past.-Wwe., Schlocksche Str. 10a.
— Fritz, Korresp., Mühlenstr. 20W12.
Hoffnungsverein, Altonaer Str. 15. ☎ 1834.
Hofgarten, Joh., Masch., Lagerstr. 39.
J. Hofmann, 1. G., Agentur, Inh.: Meinhard Dultz, Prok.: Aler. Erasmus, kl. Schmiedestr. 16, ☎ 596.
Hofmann, Georg Leonh.', Prof. d. Allg. Elektr.-Ges., Schulenstr. 12aW6.
— Fil., Buchhdlr., Königsstr. 32.
— N., Bmt., Marienstr. 82W7.
— Paul, Ing., Talstr. 16W28.
Hofrath, Heinr., Bmt., Gertrudstr. 75.
— Heinr., Delik.-Hdl., Gertrudstr. 77.
— Krist., Bahnbmt., Eliasstr. 3, W. 7.
— Krist., Tschlr., Rumpenhöf. Str. 19.
Hofschneider, Herm. Gust.', Untermstr., Tuckumer Str. 8W19.
Hofstadt, Karl, Bahnbmt., Feldstr. 9
— Osw., Hg., Augustenstr. 12W39.
Hoft, Karl, Tschlr., Säulenstr.92, W.20.
Hogg, James, Dir. d. Kühlhauses, Elisabethstr. 35, W. 8, ☎ 4965.
Hoheim, K., Instrum.-Macher und Hsb., Kandauer Str. 30.
Hoheisel, Marga, Frl., Revalerstr. 35.
— M., Frl., Lehrerin, Palaisstr. 3, W. 5.
Hohensee, Emil, Mech., Unionstr. 25.
Hohenstein, Arvid, Techn., Geschäftsf. d. Firma A. Leutner & Co., Marienstr. 97, W. 1.
Hohlberg, Anna, Wwe., Hospitalstr. 16.
Hohof-Haunert, Wilh., Werkmstr., Golding. St. 11.

J. HOHWY,
Malerstr. 5. Tel. 2590.

Hoidin, G., Hdlr., Sadownikowstr.13W19.
Hokanson, Alex., Wwe., Hsbn., Alexanderstr. 50, W. 8.
— Alw., Kindergart., Alexanderstr. 50.
— Ferd., Hg., Alexanderstr. 50W8.
Holbeck, Mar., SR-Wwe., Nikolaistr. 36.
— Anna, Frl., Lehrerin, Nikolaistr. 36W2
— M. L., Frl., Lehrerin, Nikolaistr. 36.
W. M. Holbreich, 2. G., Mehl u. Butter, Inh.: Wulf Holbreich, Romanowstr. 76, ☎ 6029.
Holbreich, Wulf, Inh. d. Firma W. M. Holbreich, Romanowstr. 76W1.
J. Holck & Co., 2. G., Dachpappenfabr., Asphaltirungen, Dachdeckungen, Pflasterungen, Agenturen, Inh.: Paul Gr... Holck u. Joh. Segriwe, Schloßstr. 1... ☎ 88.
Holck, Paul, Graf, Mitinh. d. Firma ... Holck & Ko., Matthäistr. 38W19.
Holczuk, Heinr., Glasschl., Dünamündesche Str. 36, W. 8.
K. M. Holländer & H. E. Friedländer, 2. G., Gemälde, Schreibmaterialien usw., Inh.: Heinr. Friedländer u. Konst. Holländer, Wallstr.31, ☎ 387...
J. Holländer, 2. G., Kindergard., Inh.: Julius Holländer, Wallstr. 33. ☎ 3875.
Holländer, Jul., Inh. d. Firma Ju... Holländer, Suworowstr. 6, ☎ 534...
— Andr., Priv., Romanowstr. 59W8.
— Emilie, Hsbn., Luisenstr. 3.
— Karol., Wwe., Paulnccistr. 8W14.
— Konst., Mitinh. d. Firma K. M. Holländer u. H. E. Friedländer, Säulenstr. 6W15, ☎ 5097.
— Mart., Wwe., Sternstr. 4W5.
Holland, Mnachem, Kfm., Romanowstr. 70bW4.
Hollander, Aug., Frl., kl. Neustr. 6
— Bernh. Ed., SR, Dir. der Albertschule, Schützenstr. 4a, W. 7, ☎ 3660.
— Ernst, Arzt d. Irrenheilanst. Rothenberg, Duntenhof. Str. 16.
— Math., Dr.-Wwe., Alexanderstr. 31.
„Hollanderschule", Vorst. Lehrer Donner, Martinsstr. 9.
Hollatz, Rosa Jul.', Hgn., Mühlenstr. 1...
Hollerbuhl, Karl, Strickmstr., Martinstr. 5.
— Marie Pet.', Buchhltrn., Dünamündesche Str. 16.
O. Hollihn, 2. G., Kol.-W., Inh.: Osk. Hollihn, Kalnezeem. Str. 13, ☎ 282...
Hollihn, Osk., Inh. d. Firma O. Hollihn, Kalnezeemsche Str. 17a.
— Ad., Stadtbmt., Lermontowstr. 2.
Hollmann, Anatolie, Apotheker-Wwe., Nikolaistr. 25, W. 3.
— A., Frau, Kurmanowstr. 16W4.
— Frau, Konfektfabr., Matthäistr. 31, ☎ 6462.
— Mowscha, Bäcker, Moskauer Str. 2...
— Wilh., Mstr., Marienstr. 62, W. 2
Aktiengesellschaft der Rigaer Wollwaarenfabrik vorm. Holm & Co. 1. G., Direktore: Alfr. Langensiepen, Edm. Pfuhl, Agath. Holm, Karl Loeser, Kandidaten: Louis Desamari, Eduard Bosse, Disponirender Direktor: Karl Loeser, Fabrik: kleine Lagerstr. 6, ☎ 276, Niederl.: Schaalstr. 13, ☎ 2486.
Holm, Alw., Frau, Kirchenstr. 21.
— A., Schmuckfeder-Färberei u. Wäscherei, Herrenstr. 21, W. 2.
— Agathon, Cand. jur., Sparkassenbmt., Dir. d. A.-G. vorm. Holm u. Co., Säulenstr. 62, W. 3.
— Anna, Diakonisse, Friedensstr. 3.
— Anna, Frl., Hgn., Kirchenstr. 21.
— Aug., Bürodiener, Duntenhöf. St. 1...
— Conrad, Kassir. der Stadt-Diskontobank, Altonaer Str. 11.
— Fritz, Hdlr., Bürgerstr. 8.
— J., Gärtnerei, Goldinger Str. 27a.
— Jan, Zimm., Laboratoriumsstr. 9.
— Kath., geb. Leuzinger, Dr.-Wwe., Thronfolgerboul. 25, W. 8.

Wein- u. Austern-Stuben Basteiboulevard Nr. 2, Telephon Nr. 80. Otto Schwarz. Wein-, Delikatessen- u. Cigarren-Lager Basteiboulevard, Ecke der Kalkstrasse.

Kath., Oberst-Wwe., Ritterstr. 50W6.
R., Wwe., Gertrudstr. 85.
olmbach, A., Kol.-Hdl., Newastr. 28.
olmberg, Emilie, Kfm.-Wwe., Jakobsstr. 28, W. 19.
John John', Ing., Kalnezeem. Str. 40
olmquist, Knut, Hg., Gertrudstr. 51W6.
olmsten, J. J., Prokur.-Geh., Schulenstr. 4.
olmstock, M., Hdlr., Gogolstr. 21, W. 15
olnicki-Szulc, Jerzy, Ing., Seestr. 2W2
olodetz, W. M., Kfm., Elisabethstr. 20, ☎ 3470.
olodilo, Wlad., Vorarb., Brückenstr. 20

Holper & Söhne, 2. G., Gold- und Silberwaren, Inh.: Itzig Holper, Wulf u. David Holper, Weberstr. 14. ☎ 2980.

olper, Dav., Mitinh. d. Firma J. Holper & Söhne, Säulenstr. 9, W. 18.
— Itzig, Mitinh. d. Firma J. Holper u. Söhne, Elisabethstr. 89, W. 6.
olsow, Ger., Bmt., Jarosl. Str. 19.
Holst, W., Dr. med., Nervenarzt, Spr. 10—12, Nikolaist. 20, ☎ 4359. Mitbes. der ehem. Wolfram'schen Klinik, Gertrudst. 18, ☎ 1202.
olst u. Schwank, Hdlr., Altstadt 19.
olst, Anna, Wwe., Romanowstr. 60.
— Alex., Buchdr., Katharinenstr. 10W2.
— Aug., Kfm., Nikolaistr. 22W2.
— Ed., Elektrotechn., Birkenstr. 3.
— Bernh., Bierhdl., Stallstr. 1, ☎ 929.
— Anna, Frl., Matthäistr. 40W8.
— Friedr., Schlosser, Petersb. Ch. 36.
— Gust., Drechslerei, Dünab. Str. 62.
— Karl, Schlosser, Kahnstr. 1.
— Karl, Untermstr., Laubstr. 23.
olstein, Joh., Maurer, Bärenstr. 9.
— Wold. Andr.', Fabrikbmt., kl. Lagerstr. 63W5.
olsteinsche Molkerei, Mitauer Ch. 40, ☎ 3880.
olstow, Andr., Hg., Jarosl. Str. 66W4
olstroem, Anna, Hsb., Krusenh. Str. 19.
— Werner, Fleischer, Krusenhof. Str. 19.
Holten-Bechtolsheim, B., Dir. im Balt. Samenbauverb., Kalkstr. 7W3.
oltfreter, Kath., Frl., Kalkstr. 12, W. 11
— Ed., Steuerverw.-Bmt., Alexanderstr. 28, W. 28.
oltz, Lehrer, Alexanderstr. 89W10.
oltzmann, J., Bäckerei, Parkstr. 6.

ug. Holtzmeyer, 2. G., Löwen-Apoth., Inh.: Aug. Holtzmeyer, Kalkstr. 14, ☎ 3017.

oltzmeyer, Aug. Friedr.', Provis., Inh. d. Firma Aug. Holtzmeyer (Löwen-Apotheke), Kaisergartenstr. 2, ☎ 5532
— Elfr. Friedr.', Frl., Kaisergartenstr. 4.
— Friedr., Hsverw., Kaisergartenstr. 4, ☎ 3018.
— John, Hz., Klosterstr. 11.
— Oskar, Prof. d. Zweigk. d. Rig. Kommerzb., Schulenstr. 25W4.
olz, Hans, Bildh., Newastr. 8W19.
— Stan., Ing., Marienstr. 127.

. Holzapfel, 2. G., Modew., Inh.: Ida Holzapfel, Alexanderstr. 1.

olzapfel, Ida, Inh. d. Firma J. Holzapfel, Alexanderstr. 1.
— Ed., Agent, Ritterstr. 64, W. 4.
olzhändler-Verb., Sandstr. 11, ☎ 5710
olzmann, Andr., Hsb., Maistr. 6.
— Andr., Stuhlm.-Mstr., Matthäistr. 71.
— Aug., Gießer, Rodenpois. Str. 27W3.
— Ernest., Wwe., 2. Weidendamm 38W11
— Fr., Zimmerm., Matthäistr. 71, W. 15
— Friedr., Schmied, Witebsker Str. 11.
— Heinr., Schausp., Sprenkstr. 33W16.
— J., Instr.-Werkst., Waisenstr. 5.
— Jan, Hsb., Rodenpoiser Str. 27.
— Joh., Tschlr., Pokrowstr. 15W13.
— Jul., Glanzpl., Mosk. Str. 156W3.
— Karl, Dw., Turgenjewstr. 17.
— Karol., Frau, Mittelstr. 9W6.
— Krist., Auff., Revaler St. 40W1.
— Lipm., Vers.-Agent, Pauluccistr. 11, ☎ 5089.
— Pet., Leistenschndr., Palmstr. 10.
— Pet., Zimmerm., Matthäistr. 71, Q. 25.
— Wilh. Wilh.', Ing., Säulenstr. 119.
Holzvolk, Galant.-Hdl., Sternstr. 30.
Homfeld, Otto, Mitinh. d. Firma J. Burchard, Gertrudstr. 4W4, ☎ 4616.
— W., Hg., Gertrudstr. 42W4.
Homo, Aug., Wwe., Säulenstr. 45W6.
— Ed., Exped. d. Livl. adl. Credit-Soc., Elisabethstr. 8, W. 10.
— Eug. L., Vorsteherin d. Olga-Schule, Newastr. 1, W. 4.
— Mozart E., KA, Archivar der Dom.-Verw., Romanowstr. 6W2.

Homöopathische
Apotheke
gegründet von
Provisor Wold. Stein.
Inhaber W. Beitziger
Theaterstr. 14, Telefon 4496,
Haus Hotel de Rome.
Vollständig neu eingerichtet.
Akkuratester Ablaß u. Versand
unter Aufsicht eines Spezialisten aus Petersburg.
Verschiedene Apotheken.
Bücher, Elektro-Homöopath.
Mittel von Sautér und Mattei.

Honig, A., Bürodien., Plettenberg. Str. 9
— Thusnelda, Hsbn., Wolmar. Str. 31.
Honnensohn, R., Klempn., Popowstr. 3a.
Honorowitsch, Leok., Bahnbmt., Hospitalstr. 19.
Hoparinki, Fit., Wwe., Kalnez. Str. 19.
Hope, Georg M.', Prok. d. Firma Lorenz M. Meesenburg, Antonienstr. 14W15.

F. W. Hopfe, 2. G., Sägemühle, Inh.: Eug. Hopfe, Wasserstr. 25/27, ☎ 2705

Hopfe, Ella, Frl., Kurmanowstr. 17.
— E., Amts-Zimmermstr., Inh. d. Firma F. W. Hopfe, Dünamünd. Str. 18, ☎ 4857.
— U., Schuhw.-Hdl., Mosk. Str. 31.
Hoppe, Arv. Ludw.', Hg., Romanowstr. 24
— Bruno Gust.', Konstrukt., kl. Schloßstr. 1.
— Joh., Hsb., Lermontowstr. 3.
— Kath., Wwe., Gerberstr. 5, W. 24.
— Louis Rob.', Buchhltr., Romanowstr. 24W6.
— Sofie, geb. Fleischko, Wwe., Elisabethstr. 75, W. 27.
v. Horbatschewski, Arv. Alex.', Bankbmt., Alexanderstr. 61W4.
Horbatschewski, Matth., Mstr., Brückenstr. 9
Hord, Ad. Herm.', Schloss., Gertrudstr. 43
v. Horlacher, Alfr., Notar d. Oek.-Amts, Alexanderstr. 86W16.
— O. W., Oberlehrer, Mühlenstr. 5W5.

Gebr. Horn, 2. G., Bedarfsartikel für elektrische Beleuchtung, Inh.: Richard Horn, Parkstr. 1a, ☎ 2629.

Horn, Amal., Schndrn., Nikolaistr. 45.
— Ad., Lokomotivf., Sprenkstr. 28, W. 6.
— Alw. Dav.', Auff., Hilfsstr. 9.
— Aug., Vorarb., Charlottenstr. 48W5.
— Dor. Bernh.', Basteiboul. 2W8.
— Emil Emil', Gen.-Insp. d. Vers.-Ges. „New York", Schulenstr. 34, W. 1, ☎ 2610.
— Erich Jul.', Hg., Mühlenstr. 107W4.
— Georg, Agent, Matthäistr. 41W11.
— George Emil', Vers.-Insp., Schulenstr 34, W. 1, ☎ 2610.
— Heinr., Schlosser, Hilfsstr. 9, W. 4.
— Herm. Herm.', Bankbmt., Ritterstr. 36
— Joh., Schlosser, Petersb. Ch. 62.
— Karl, Betriebsleiter d. Fabrik „Ressort", 2. Weidendamm 21, ☎ 1081.
— Karl Karl', 2. Weidendamm 21.
— Nat., Frl., Ritterstr. 12W37.
— Rich., Kfm., Inh. d. Firma Gebr. Horn, Parkstr. 1a, ☎ 2629.
— Rud., Wagenb., Marienstr. 17, W. 9.
— Walt., Chauffför, Kalnez. Str. 104.
Hornburger, Fr., Amts-Schuhm.-Mstr., Riesingstr. 1.
— Nat., Hsbn., Aststr. 69.
Hornemann, Knud, Mitgesellsch. der Firma A. Oehlrich u. Ko., Antonienstr. 12, ☎ 1518.
Hornowski, L., Hsb., Elisabethstr. 6.
Hornung, A., Lomb.-Bmt., Mühlenstr. 53a
v. Horomanski, Anna, Wwe., Gertrudstr. 43.

Z. Horon, 2. G., Kleider, Inh.: Zemach Horon, Kalkstr. 34.

Horon, Z., Inh. d. Firma Z. Horon, Schwarzhäupterst. 2, W. 3, ☎ 3661
— Itz., Hdlr., Popowstr. 3a, W. 124.
Horoschaoski, Ant. Paw.', Bahnbmt., Romanowstr. 61.
Horst, Alex. Ernest.', Prof. d. Firma J. C. Jessen Porzellanfabrik, Alexanderstr. 33, ☎ 4825.
— Alfr. Iw.', Schiffskapt. 1. Ranges, Waldstr. 4a, W. 2.
— Ernst, Bmt., Marienstr. 62W6.
— F., Frau, Antonienstr. 6, W. 14.
— Georg, Schlosser, Matthäistr. 107.
— Georg Ernst', Hg., Seestr. 19W13.
— Heinr., Schlosser, Matthäistr. 97.
— J., Schuhw.-Hdl., Alexanderstr. 72.
— J. A., Bmt., Kirchhofsstr. 16W9.
— Jak., Schuhw.-Hdl., Alexanderstr. 81.
— Jan, Fuhrm., kl. Newastr. 6W10.
— Joh., Schndr., Andreasstr. 1W14.
— Joh., Amts-Schneidermstr., Antonienstr. 6, ☎ 6353.
— O., Wwe., Conv. z. hl. Geist 3, Q. 9.
— Rob. Alex.', Elektrotechn., Alexanderstr. 153a.
Horstmann, Emma, Frl., kl. Lagerstr. 1.
— Karl Max', Untermstr., 1. Weidend. 2a
Horzewski, Iw., Schlosser, kl. Vegesacksholm 37.
Hosias, Ed., Hsb., Unionstr. 5.
— Elias Sattler, Grabenstr. 1.
— Hel., Klavierlehr., Pauluccistr. 1W6.
— S., Putzm., kl. Schmiedestr. 13, W. 2.
— Saw., Sattler, Smolensker Str. 1.

Karl Grünberg, Matthäistr. № 54, im eigenen Hause. Telephon № 2402
Die besten Gummireifen der Welt.

Nur importierte Weine in grösster Auswahl.

Karl Grünberg, Matthäistr. № 54, im eigenen Hause. Telephon № 2402. **Die besten Gummireifen der Welt.**

Gebrüder Hosiasson
Agentur-Geschäft,
Königsstrasse 32,
Telefon 1124.

Gebrüder Hosiasson, 2. G., Leder, Farben, Seide, Lacke. Inh.: Louis u. Adolf Hosiasson, Königsstr. 32, ☎ 1124.
Hosiasson, Adolf, Mitinh. der Firma Gebr. Hosiasson, Kirchenstr. 5, ☎ 6167.
— Jos., Agent, Königsstr. 45W3, ☎ 1124, Postfach 602.
— Isid., Techn., Riesingstr. 26, W. 2. ☎ 4859.
— Louis, Mitinh. d. Firma Gebr. Hosiasson, Kirchenstr. 5, ☎ 6129.
Hoß, Leiba, Buchhltr., Timotheusstr.1W13
Hotel „Alexander", Inh.: J. Leepin, Dorpater Str. 12, ☎ 1280.
— Bahnhof, Inh. Karl Hübner, Karlsstr. 17. Tel. 3511.
— Bellevue, Inh.: Elis. Berkholz, Thronfolgerboul. 33, Tel. 490.
— Berlin, Inh.: M. Raschtschenkow, Reußische Str. 1.
— Bristol, Inh.: Joh. Brigant, Dorpater Str. 5, ☎ 3965.
— Central, Inh.: Karl Neuland, Scheunenstr. 25, ☎ 15.
— du Commerce, Inh.: Ch. N. Antonow, Pächter: Fritz Reekstin, Theaterboul. 13. Tel. 240.
— Dorpat, Inh.: Wold. Wesser, Mühlenstr. 101.
— Europa, Inh.: M. Rippenbein, Herrenstr. 31, ☎ 5217.
— Frankfurt a. Main, Inh.: Alduin Kuwald, Alexanderstr. 25, ☎ 140.
— Imperial, Inh. Murneek u. Tschander, Alexanderboul. 3. Tel. 209.
— Stadt London, Inh.: Fritz Seidmann Kalkstr. 21, ☎ 668.
— Lübeck, Inh. Otto Freyberg, Elisabethstr. 81, ☎ 4811.
— Metropole, Bes.: L. Kadisch ,Theaterboul. 12, ☎ 583.
— Park, Inh.: Aug. Leelpeter, Elisabethstr. 71, ☎ 5445.
— St. Petersburg, Inh. Ludw. Klüßmann, Schloßplatz 4, ☎ 158.
— Riga, vorm. Lustig, Inh.: Joh. Sulier, Dorpater Str. 7, ☎ 825.
— Roland, Inh.: Jak. Godin, Kaufst.22 ☎ 87.
— de Rome, Inh.: Karl Kaufmann, Theaterboul. 5, ☎ 70. Romkeller, ☎ 71.
— Rossija, Inh.: Otto Freiberg, Marienstr. 8a, ☎ 6517.
— Rubin, Inh.: L. Kadisch, Königsstr. 49. ☎ 1810.
— Suworow, Inh.: Adolf Arnit, Suworowstr. 16, Tel. 565.
— Viktoria, Inh.: Nik. Ossipow, Alexanderstr. 7, ☎ 439.
— Warschau, Inh. Walleika, kl. Schwimmstr. 2, ☎ 69.
Hotop, Ed., Vorarb., Alexanderstr. 135.
H. Hotz, 2. G., Galanteriewar., Inh.: Haie Hotz, Alexanderstr. 69.
M. Hotz, 2. G., Holz, Inh.: Mowscha Hotz, Romanowstr. 124, ☎ 4362.

Hotz & Kruhmin, Seilerei, Nummershofsche Str. 16.
Hotz, Abr., Kfm., Alexanderstr. 69W8.
— Abr., Kfm., Alexanderstr. 85W3.
— Behr, Lehrer, Sadownikowstr. 28.
— Laser, Kfm., Matthäistr. 64bW1.
— Mowscha, Inh. d. Firma M. Hotz, Romanowstr. 124.
Houchmann, Sch., Romanowstr. 23, ☎ 3742.
Houri, Lucien Pierre', Koresp., Gertrudstr. 43W7.
Houvenaghel, Maria, Kfm.-Wwe., Karolinenstr. 17W12.
Howan, Jur, Schmied, Petersb. Ch. 66d,
Howen, Herm., Tschlrmstr., Helenenstr.7.
— Ernst, Fleischer, Rabenstr. 1.
Howert, Th., Schmied, Katharinend. 35.
Howscha, A. M., Hdlr., Königsstr. 51, ☎ 5315.
Hoyer, Heinr., Geschäftsf., Nikolaistr. 24.
— Otto, Feilenh., Feldstr. 2.
— Anna, Wwe., Laubstr. 8.
Hoyningen-Huene, Bernh. Bernh.', cand. jur., Sekretär d. Livl. adl. Güterkreditsoz., Kaisergartenstr. 2W1.
— Ernst, Baron, Geschäftsf. d. Livl. Landr.-Koll., Andreasstr. 3W6, ☎ 3942
Hozejanow, Mend., Schndr., Sprenkstr.12
Hozeneek, Eva, Wwe., Kalnez. Str. 131.
Hralowitsch, F., Schaffn., Tula. Str. 9.
Hramenkin, Alex., Schlosser, Petersburg. Ch. 6W40.
v. Hrinkiewitsch, Stephanie, Handarb.-Lehr., Katholische Str. 21.
Hrschanowski, Luise, Wwe., Mühlenstr. 9.
Hruschka, Iw. Ossip.', Werkmstr., Matthäistr. 82W2.
Hrynkewicz, Ant., Bahnbmt., Lagerstr. 11.
Hubert, Feodor, Bmt., Steinstr. 13.
Hubertus, Jagdver., Herrenstr. 7.
J. M. Huchmann, 2. G., Handelsverm., Inh.: Idel Huchmann, Küterstr. 3, ☎ 4325.
Hudolosche, Toni, Kwh., Fuhrmannsstr.27
Hudson, Rhodes, Ing., Andreasholm. Kühlhaus.
Hübbe, Ferd., Maurer, Sternstr. 20.
— **Karl Jul.', Uhrm., Anglikan. Str. 3**
— Luise, Frau, Newastr. 10, W. 4.
— Nik., Priv., Sternstr. 20W15.
v. Hübbenet, A., Frl., Büro-Assist., Packhausstr. 5W9.
— Anna u. Aug., Frl., Schulenstr. 31.
— Ernst, Buchhltr. d. Börsen-Kom., Alleristr. 12W14.
— Laura, Wwe., Mühlenstr. 62, W. 10.
— Marie, Wwe., Thronf.-Boul. 5, W. 14
— Nanny, Wwe., Schulenstr. 11, W. 9.
v. Hübner, M. u. V., Frl., Turmstr. 15.
Aktiengesellschaft der Zitz-Manufakt. Albert Hübner in Moskau, 1. G., Bevollmächt. in Riga: Herm. Braun u. Oskar Nagel, Kalkstr. 1, ☎ 713.

Herm. Hübner
Dachpappen- und Teerprodukten - Fabriken.
Buchbinderpappen.
Spezialität: „TROPENOL".
Wegen Inserates sieh Seite 16.

Herm. Hübner, 2. G., Dachpappenfabrik u. Teerdestillation. Inh.: Arnold Hübner in Hamburg. Generalbevollmächt.: Alfred Dümke (dessen Kontortelefon 5066), Fabrik u. Hauptkontor Ebstenstr. 15, ☎ 366 u. 5066. Niederlage u. Pappenhandlung: Marstallstr. 32, ☎ 3466.
Jul. Hübner, vorm. J. M. Stiegemann, 2. G., Destillatur, Weinkeller ☎ 115, Restauration ☎ 6730, Inh.: Ern Reinwaldt u. Conrad Peterson, Ne str. 33, Niederl.: Asylstr. 18 u. Al Mühlgraben, Haus Mäggi 23.
Karl Hübner, 2. G., Trakteur, Inh Karl Ernst Hübner, Karlsstr. 17. ☎ 3511.
Hübner, Blanka, Frau Dr., Pension, An dreasstr. 1, W. 5.
— Alfr., Hg., Gertrudstr. 64W8.
— Cäcilie, Wwe., Sommerstr. 1.
— Georg, Restaurat., Bärenstr. 26.
— **Karl, Inh. d. Hotel Bahnhof, Karl** str. 17, ☎ 3511.
— Karl Wilh.', Hg., Dorpater Str. 7W
— Luise, Wwe., Alexanderstr. 28, W.3
— W., Wwe., Tempelstr. 8.
Hübsch, Joh. Ludw.', Werkmstr., Peterholm sche Str. 5, W. 25.
— Joh., Tschlr., kl. Vegesacksholm. 15W
Hübschmann, Ed. S., Zahnarzt, Webe str. 14, ☎ 5298.
— Alex., Wwe., Mühlenstr. 18, W. 2
— Karl, Intend., kl. Altonaer Str. 6
v. Hueck, Herb. Rod.', Hg., Nikolaistr. 3
— Birg., Gutsbes.-Frau, Schulenstr. 3
Hückstedt, Karl, Feilenhauer, kl. Sandstr. 1
Hühnert, Ad., Stadtrevisor, Margareten str. 21.
Hüller, Jul., Hsb., Vorarb., Solitüden str. 5a.
Hülsen, E., Wwe., Dorpater Str. 26.
— Kath., Werkmstr.-Wwe., alte Mitauer Str. 52.
Hümüller, K., Mineralwasserfabr., Säu lenstr. 56, Tel. 2169.
- - Math., Bahnbmtn., Säulenstr. 25.
— **Math., Hsb., Windauer Str. 50.**
— Rud., Fabrikant, Säulenstr. 90W20
— W., Kfm., Ritterstr. 75b.
— Wilh., Fabrikant, Feldstr. 2, ☎ 279
Hüne, Alex., Fleischer, Kalnezeem. Str.
Hünten, Klemens, Werkmstr., Karoline str. 22, Q. 2.
Hüntenberg, Joh., Maurer, Sprenkstr. 6
v. Huet, Jul., HR, Telegr.-Bmt., Kirche str. 10, W. 1.
Hützschke, Eug., Fabrikbmt., Schulenstr.
Hufenbach, H., Tschlr. u. Tapezierwerk Romanienstr. 8, wohnt Sprenkstr. 16
— H., dipl. Hebamme, Sprenkstr. 16a.
Hufenus, P., Bmt., Marienmühlenstr.
Huff, Albert, Dr. med., Spr. 9—10 5—6, Kalnezeemsche Str. 6, W. 3.
— Bruno Joh.', Dir.-Kand. der A.-G vorm. Starr & Ko., Gertrudstr. 6W
— J., Malerin, Mitauer Ch. 11.
Hugard, Sofie, Oberin, Altonaer Str.
v. Hugo, Eug. Wass.', Zollbmt., Münzstr. 12W2.
Hugo, Ed. Wilh.', KR, Stadtarzt, Pa luccistr. 19, W. 22.
— Alide, Dr.-Frau, Mühlenstr. 34aW
— Jan, Schlosser, Bausk. Str. 25.
v. Huhn, Wold., Stadtgüterinsp., Elis bethstr. 19, W. 4.
Huhn, A., Wwe., Schulenstr. 11.

Ch. Jürgensohn, Weingrosshandlung, Wallstr. Nr. 20 Telephon Nr. 106

— Fried. Wwe., Dünam. Str. 15.
— Herm. Wold.', SR, Oberlehrer, Albertstr. 13W7.
— Karl, Fabrikant, Alexanderstr. 84W12, ☎ 1153.
— Marie, Pension, Königstr. 45W9.
— Marie, geb. v. Amende, Kfm.-Wwe., Alexanderstr. 84, ☎ 5307.
— Wold., Oberlehrer, Nikolaistr. 69W5.
Huhnchen, Ludw. Leop.', Ing.-Techn., Ass. am Pol., Thronf.-Boul. 2W21.
— Emil, Hg., Thronfolgerboul. 2W21.

A. A. Huik
Karolinenstrasse 36,
Telefon 2870.
Konservenfabrik.

A. A. Huik, 2. G., Konserven-Fabrik, Inh.: A. A. Huik, Prok.: Heinr. Heinr.' Begerow, Fabrik und Kontor: Karolinenstr. 36, ☎ 2870.
Huik, A. A., Inh. d. Firma A. A. Huik, Karolinenstr. 36.
Hulpowsky-Schulz, Theod. Ferd.', Buchhltr., Suworowstr. 47, W. 6.
Hummel, Ant., Wäschehdl., Stegstr. 10.
— Karl Paul', Hg., Säulenstr. 6W4.
— Maria, Frau, Honigstr. 3.
— Paul, Hg., Säulenstr. 6W4.
— Wilh., Bankbmt., Säulenstr. 6W4.
Hundertmark, Hulda Wilh.', Fabrikbmtn., Libauer Str. 18.
— Wilh. Wilh.', Libauer Str. 18.
Hunnius, Edm., Redakt. d. Rig. Tageblatt, Alexanderstr. 13W7.
— Monika, Gesanglehr., Felliner Str. 2.
Hupchen, Rud., Bmt., Hausverw., Dorotheenstr. 33W2.
Hirsch Hurewitsch, 2. G., Fleisch, Inh.: Hirsch Hurewitsch, Dünamarkt.
Lasar Hurewitsch, 2. G., ohne Handelsbranche, Mühlenstr. 55, ☎ 1147.
M. B. Hurewitsch, 2. G., Butter, Inh.: Mowscha Hurewitsch, Eliasstr. 23
Hurewitsch. Sieh auch Gurewitsch.
— Aron, Hg., Moskauer Str. 54W31.
— Lasar, Inh. d. Firma Lasar Hurewitsch, Mühlenstr. 55, ☎ 1147
— Mowscha, Inh. d. Firma M. B. Hurewitsch, Eliasstr. 23, ☎ 1163.
B. Hurewitz, 2. G., Steinhauerei, Inh.: Berka Hurewitz, Friedensstr. 31, ☎ 1979.
M. Hurewitz, 2. G., Holz, Inh.: Mendel Hurewitz, Albertstr. 8, ☎ 4167.
Hurewitz, A., Kfm., Elisabethstr. 11.
— Abr., Holzwr., Moskauer Str. 56.
— Aron, Reeperstr. 9, ☎ 538.
— Berka, Inh. d. Firma B. Hurewitz, Friedensstr. 9aW2.
— E., Fleischer, Jakobstädt. Str. 1.
— Faiw Leib.', Hg., Dünam. Str. 11.
— J., Kfm., Mosk. Str. 61W5.
— Mendel, Inh. der Firma M. Hurewitz, Albertstr. 8, ☎ 4167.
— W., Kfm., 1. Weidendamm 10, W. 13.
Hurgin, Faiw, Hdlr., Mosk. Str. 53W5.
S. Hurwitsch, 2. G., Lampen u. Petroleum, Inh.: Salmann Hurwitsch, Neustr. 12, ☎ 526.
Hurwitsch. Sieh auch Gurwitsch.
— Abr., Bmt., Mühlgraben, Str. 7.
— Dav., Hdlr., Suworowstr. 93.
— Dav., Zunahtm., Mühlenstr. 86.
— Leib, Hdlr., Suworowstr. 82, W. 31.
— Leiwik, Kfm., Gogolstr. 4, W. 13.
— M., Reisender, Mühlenstr. 92.
— M. F., Zunahtm., Mühlenstr. 129.
J. Hurwitz, 2. G., Gold- u. Silberwaren, Inh.: Israel Hurwitz, Weberstr. 18.
Riwka Hurwitz, 2. G., Drogen, Inh.: Riwka Hurwitz, Marienstr. 31.
S. M. Hurwitz, 1. G., Garn, Inh.: Saul Hurwitz, Karlsstr. 33, ☎ 1896.
Hurwitz, E. S., Buchhltr.-Geh., Gogolstr. 4W8.
— E., Kfm., Marienstr. 55W12.
— J., Uhrm., Gertrudstr. 81, W. 8.
— J. Ch., Schndr., Lagerstr. 6.
— Joss., Hg., Moskauer Str. 82, W. 6.
— Jossel, Holzwr., Palissadenstr. 26W21.
— K., Mühlenstr. 102, ☎ 2843.
— M., Exped., Gogolstr. 4, ☎ 3692.
— Mar., Wwe., Romanowstr. 45W5.
— Mowscha, Hsb., Exped., Romanowstr. 153W1, ☎ 2059.
— Mowscha, Priv., Romanowstr. 104.
— N., Holzhdlr., Elisabethstr. 20, ☎ 5775
— Rahel, Wwe., Suworowstr. 72, W. 3.
— Riwka, Inh. d. Firma Riwka Hurwitz, Marienstr. 31.
— S., Drogenhdlr., Säulenstr. 65.
— S., Hdlr., Moskauer Str. 24, W. 2.
— S., Holzhdlr., Mühlenstr. 151, W. 4.
— S., Putzw.-Hdl., Sprenkstr. 16.
— Salm., Kfm., Waagestr. 7.
— Salm. Dav.', Holzhdlr., Gogolstr. 4, W. 8, ☎ 3692.
— Sarah, Glasw.-Hdl., kl. Sünderstr. 3.
— Saul, Färberei, Moskauer Str. 138a,
— Saul, Inh. d. Firma S. M. Hurwitz, Karlsstr. 33W3.
— Sch., Rechtsanw., Pferdestr. 7W2.
— Schl., Buchhltr., Friedrichsh. Ufer 12
— Sim., Putzhdl., Moskauer Str. 25.
— Siska, Holzhdlr., Kurmanowstr. 20b.
— Siss., Hdlr., Moskauer Str. 5, W. 5.
— Susse, Steinh., Romanowstr. 159.
Husaren-Regiment. Sieh Irkutsker Husaren-Regiment.
Hutmacher-Verein, Elisabethstr. 91.
J. D. Huttner, 1. G., Kurzw., Inh.: Itzig Mendel David Huttner, Prok.: Hanna Huttner, Marstallstr. 20, ☎ 1319.
Sch. Huttner, 2. G., Manufakturwaren, Inh.: Schmer Huttner, Moskauer Str. 105.
Sch. Huttner, 2. G., Wäschefabrik, Inh.: Selm. Huttner, Schmiedestr. 72.
Huttner, J. D., Inh. d. Firma J. D. Huttner, Herrenstr. 25W8.
— Selm., Inh. d. Firma Sch. Huttner, kl. Münstereistr. 1, ☎ 3716.

N. Chr. Hviid
Wallstr. 10, Tel. 833
Postfach 93.
Herings-Import.
Agentur u. Kommission.
Underwood-
Schreibmaschinen.

N. Chr. Hviid, 1. G., Kommissionsgesch., Heringe, Inh.: Niels Christ. Hviid, Prok.: Joh. Roervig, Wallstr. 10, ☎ 833.
Hviid, Niels, Inh. d. Firma N. Chr. Hviid, Sandstr. 29, W. 8.
Hyazintow, Nik. Wass.', HR, Schützenstr. 11W4.
Hygiene, Drogenhdl., Marienstr. 121, ☎ 4796.
„Hygiene", Frisirsalon, Wallstr. 21, ☎ 4213.
Hypothekenverein, sieh Rigaer Hypothekenver.
Hyronimus. Sieh auch Hieronimus.
Hyronimus, Jul., Thronfolgerboul. 17 W8, ☎ 3624.
Jaack., Karl, Mitinh. der Firma Aug. Trautmann, Antonienstr. 4, ☎ 2372.
Jaakson, Jnd. Adolf, vereid. Rechtsanw., Spr. 9—11 u. 4—5, Pauluccistr. 3. ☎ 4357.
Jablok, Karl, Schuhm., Grabenstr. 8.
— Karl, Kellner, Sprenkstr. 67W6.
Jablokow, W., Wwe., Moskauerstr. 112
— Ant., Milchhdl., kl. Bergstr. 23.
— Feokt., Untern., Kaisergartenstr. 2.
— Grig., Pol.-Bmt., Sadownikowstr. 18.
— Mat., Bmt., Witebsker Str. 15, W. 31.
Jablonow, Alex., Bmt., Newastr. 21.
Jablonowski, Pet. Jgn.', Lehrer, Säulenstr. 58W14.
Jablonski, Alex., Kwh., Gertrudstr. 117.
— Grig., Dw., Dorpater Str. 68.
— J., Maler, Säulenstr. 80.
— Jul., Wwe., Wenden. Str. 19, W. 24
Jache, Minna, Wwe., Grabenst. 11, W. 3.
Jachimowitsch, Jos., Schlosser, Schreiberstr. 1.
— Ludw. Alex.', Reichsb.-Bmt., Dorpater Str. 63, W. 12.
— Stef. Bolesl.', Dorpater Str. 88.
Jachmann, Rich., Geschäftsf. der Firma Konsumverein der Landwirte, Antonienstr. 7W1, ☎ 5387.
Jachnenko, Wlad. Iw.', Bmt., Mühlenstr. 34a.
Jachnin, Meyer, Hdlr., Smolenskerstr. 6.
— Bosia, Hebamme, Moskauer Str. 29. ☎ 6217.
— B. A., Dentist, Spr. 9—1 u. 3—8, Moskauerstr. 54, W. 11.
Jachontow, Wlad. Wass.', Kontorbmt., Popowstr. 8, W. 10.
— Wass. Iw.', HR, Schulinsp., Strusenstr.
Jachowitz, Ant., Mech., Marienstr. 24.
Jacht-Klub, Livl., Ballastdamm 2, ☎ 1595
— Kaiserlicher Rig., Ballastdamm 1, ☎ 998. Sieh Register Seite 2.
Jack, Ch., Klempner, Säulenstr. 76.
Jackel, Wilh., Schndr., Matthäistr. 31.
— Joh. Wilh.', Matthäistr. 31W44.
Jackin, Joh., Packmstr., kl. Lagerstr. 44.
Jackson. Sieh auch Jakson und Jaakson.
— Chr. Andr.', Hsb., Bankbmt., Schwarzenhöffsche Str. 2W3.

A. Jacob
Dampf-Färberei und Chemische Wäscherei.
Fabrik: Ritterstr. 34, Tel. 2245.
Annahmestellen:
Alexanderstr. 49.
Scharrenstr. 2, Tel. 2445.
Moskauer Str. 138a.
Dorotheenstr. 1 (Hagensb.)
Dorpater Strasse 21.

Karl Grünberg, Matthäistr. № 54, im eigenen Hause. Telephon № 2402. Die besten Gummireifen der Welt.

Eigene Filialen: Mühlenstr., Ecke der Suworowstr., Tel. 325. Hagensberg, Waldstr. 4a, Tel. 3950. Weberstrasse, Ecke der Altstadt, Tel. 1569. Mitauer Chaussee 12, Tel. 3055.

Karl Grünberg, Matthäistr. № 54, im eigenen Hause. Telephon № 2402. Die besten Gummireifen der Welt.

A. Jacob, 2. G., Färberei, Inh.: Arvide Jacob, geb. Leidig, Ritterstr. 34, ☎ 2245.
Jacob. Sieh auch Jakob.
— Arvide, geb. Leidig, Inh. der Firma A. Jacob, Ritterstr. 34, ☎ 2245.
— F., Frl., Elisabethstr. 22.
— Fritz Karl', Fabrikbmt., Helenenstr. 6.
— Gust., Färbermstr., Hsb., Matthäistr. 22
— Herm., Hg., Kaufstr. 7, W. 2.
Jacobi. Sieh auch Jacoby, Jakoby und Jakobi.
D. Jacobjahn, 2. G., Traktör, Inh.: Dav. Jacobjahn, Marienstr. 69, ☎ 3371.
Jacobjahn, Dav., Inh. d. Firma D. Jacobjahn, Marienstr. 69.
— Marz, Maurer, Gertrudstr. 113.
Jacobowitz, Wulf Schmul', Kommiss., Alexanderstr. 34, W. 6, ☎ 4782.
Jacobowski, Arn., Hg., Gertrudstr. 24.
v. Jacobs, Paul Nik.', Kassir., kl. Lagerstr. 6.
— H., Bankbmt., Thronfolgerboul. 21.
Jacobs. Sieh auch Jakobs.
— Aug., Wwe., Elisabethstr. 9W37.
— Leop. Franz', Ing., Elisabethstr. 9.
— Wilh., Hausverwn., Gertrudstr. 82.
Jacobsen, S., Herrenstr. 20W3.
Jacobsohn & Co., 2. G., Galanteriew., Inh.: Leop. Jacobsohn, Parkstr. 1, ☎ 3222.
A. F. Jacobsohn, 2. G., Holz, Inh.: Abraham Faiwus Jacobsohn, Thronfolgerboul. 17, ☎ 5846.
A. J. Jacobsohn, 2. G., Manufakturw., Inh.: Jakob Aron Jacobsohn, Wallstr. 24, ☎ 1037.
Channa Jacobsohn, 2. G., Kleider, Inh.: Channa Jacobsohn, Kalkstr. 36.
Constantin Jacobsohn, 2. G., Manuf.- und Modew., Damen-Konfekt., Inh.: Frau Eleonore Jacobsohn, geb. Pramberger, Sandstr. 20, ☎ 369.
E. Jacobsohn, 2. G., Handelsverm., Inh.: Elias Jacobsohn, Mühlenstr. 92, ☎ 5119.
F. Jacobsohn, 2. G., Drogen- u. Farbewaren, Inh.: Mag. pharm. F. Jacobsohn, Kalnezeem. Str. 2, ☎ 633.
Fritz Jacobsohn, 2. G., Traktör, Inh.: Fritz Jacobsohn, 1. Weidend. 39.
Hirsch Jacobsohn, 2. G., ohne Handelsbranche, Schloßstr. 13.
J. E. Jacobsohn, 2. G., Kolonialwaren, Inh. Jankel Jacobsohn, Marienstr. 7 ☎ 4157.
J. G. Jacobsohn, 2. G., Agentur, Inh.: Itzig Abram Jacobsohn, Karlsstr. 23, ☎ 4062.
L. H. Jacobsohn, 2. G., mech. Schuhw.-Fabrik, Inh.: Leiser Jacobsohn, Marienstr. 96, ☎ 1761.
S. S. Jacobsohn, 2. G., Kleider, Inh.: Samuel Salom. Jacobsohn, kl. Münstereistr. 1, ☎ 4705, Dünauferst. 145, ☎ 4706.
Jacobsohn. Sieh auch Jakobsohn u. Jakobson.
— Abr., Inh. d. Firma A. F. Jacobsohn, Thronfolgerboul. 17W13.
— Ad., Fabrikbmt., Marienmühlenstr. 16.
— Alex. Joh.', Brückenstr. 20.
— Agnes, Kassir., Thronfolgerboul. 21.
— Andr., Hsb., Laubstr. 13, O. 1.
— Anna, Dw., Sprenkstr. 63, W. 7.
— Anna, Wäsch., Moskauer Str. 54.
— Anna, Wwe., Kurmanowstr. 14.
— Ant. Joh.', Masch.-Mstr., Liebetsholm 8, W. 4.
— Art., Kellner, Matthäistr. 44W26.
— B., Dr. med., Nasen-, Hals- u. Lungenkrankh., Spr. 9—11½ u. 4—5½, Alexanderstr. 33, ☎ 5859.
— B., Ing.-Mathem., Schiffsstr. 13.
— Behr, Buchb., Moskauer Str. 82.
— Behr Leib', Kfm., Sprenkstr. 34.
— Benze, Schuhw.-Fabr., Revalerstr. 28
— Bernh., Kfm., Sprenkstr. 7, W. 1.
— Berta, Auss., Mitauer Ch. 47.
— Chaim, Hdlr., Moskauer Str. 80.
— Chaim Sundel, Manuf.-Hdl., Sprenkstr. 24.
— Charl., Hsb., Kirchhofstr. 12, O. 1.
— E. A., Fleischhdl., Mitauer Ch. 36.
— Ed., Diener, 1. Weidend. 39.
— Ed. Jak.', Bankbmt., Kirchenstr. 37.
— Eleonore, Hgn., Marienmühlenstr. 16.
— Eleonore, geb. Pramberger, Inh. der Firma Const. Jacobsohn, Pferdestr. 3
— Elias, Inh. d. Firma E. Jacobsohn, Mühlenstr. 92W17.
— Ella, Hebamme, Marienstr. 37.
— Emilie, Frl., Kassir., Thronf.-Boul. 21
— Emilie, Kassirn., Säulenstr. 55W17.
— Emma, Hebamme, Mitauer Ch. 29.
— Franz, Fleischer, Schreyenb. 2, 17.
— Friedr., Kreischefsgeh., Taubenstr. 32, ☎ 5033.
— Fritz, Inh. d. Firma Fr. Jacobsohn, 1. Weidendamm 39.
— Fr., Marktauss., Matthäistr. 3.
— Friedr., Restaurat., 1. Weidend. 39, ☎ 3271.
— Grete, Wwe., Moskauer Str. 61.
— H. O., Hdlr., kl. Schmiedestr. 19.
— Heim., Kfm., Sprenkstr. 29W9.
— Heinr., Techn., Marienmühlenstr. 16.
— Hel., Oberin, Ritterstr. 7.
— Hirsch, Kfm. 2. G., Schloßstr. 13W7.
— J., Lederhdl., Kunststr. 1, ☎ 6673.
— Jak., Bauuntern., Birkenstr. 8.
— Jak., Schlosser, kl. Lagerstr. 59, O. 2.
— Jak. Aron', Inh. d. Firma A. J. Jacobsohn, Wallstr. 24W5.
— Jan, Fleischer, Bikkern. Str. 35.
— Jeannot, Hg., Herrenstr. 30aW5.
— Jeannot, Mitinh. d. Firma Herm. Danziger, Weberstr. 12, ☎ 582 u. 4082.
— Joh., Hebamme, Mitauer Ch. 38a.
— Joh., Mech., 1. Weidendamm 1W16.
— Joh., Schuhm., kl. Altonaer Str. 22.
— Joh., Steuerm., Hapsaler Str. 3.
— Joh., Wwe., Revaler Str. 51.
— Joh. Andr.', Exped., Gertrudstr. 61.
— Joh. Pet.', Auss., Asylstr. 23W16.
— Isaak, Schreibw.-Hdl., Mosk. Str. 97
— Itz., Hdlr., Moskauer Str. 59.
— Itz. Abr.', Inh. d. Firma J. G. Jacobsohn, Karlsstr. 23W1.
— Jul., Kwh., Treydensche Str. 5.
— Karl, Hsb., Bauuntern., Mühlenstr. 131, ☎ 4064.
— Karl, Maurer, Waggonstr. 14.
— Karl, Mitinh. d. Firma Fuhrmann, Jacobsohn & Co., Grasstr. 1, ☎ 2655.
— Karl, Sattler, Gertrudstr. 93, W. 1.
— Karl, Schlosser, Bausk. Str. 26.
— Karol., Wwe., Elisabethstr. 9W15.
— Kath., Hsb., Amboth. Str. 20, O. 1.
— Kath., Wwe., Ebelshöf. Str. 9a.
— Konkordia, Wwe., Säulenstr. 55.
— L., Schuhw.-Hdl., Schmiedestr. 26.
— Leibe, Auss., 2. Weidend. 30.
— Leiser, Hsb., Inh. der Firma L. H. Jacobsohn, Marienstr. 96, W. 1.
— Leop., Mitinh. der Firma Jacobsohn & Co., Parkstr. 1, W. 3, ☎ 3222.
— Louis, Schuhm., Theaterstr. 1W14.
— Lucie Otto', Auss., Trinitatisstr. 2
— M., Schmied Popowstr. 3a, W. 1
— Malw. Joh.', Auss., Revalerstr. 6
— Marie, Hgn., Dampfstr. 74.
— Mich., Strb.-Schaffn., Mitauer Ch. 2
— Mitja, Schndrn., Romanowstr. 110
— Moritz, Seiler, kl. Newastr. 9W9.
— Moritz, Schnürriemen-Fabr., Mühlenstr. 127, ☎ 4672.
— Mos., Hg., Romanowstr. 53, W. 5
— Nat., Hdlrn., Romanowstr. 120, W.
— Paul, Schndrn., Gertrudstr. 125.
— Pet., Rentn., Scheunenstr. 24.
— Pet., Schlosser, Schreyenb. 6, 11.
— Pet. Pet.', Auss., Mühlenstr. 107.
— Reinh., Hsb., Alschwangensche Str. 1
— Reinh., Uhrenhdl., Theaterstr. 8.
— Rob., Techn., Kandauer Str. 19.
— S. M., Fleischhdl., Mosk. Str. 66.
— Sam. Sal., Inh. d. Firma S. S. Jacobsohn, kl. Münstereistr. 1.
— Sch., Zunahim., Parkstr. 3W4.
— Th., Mitauer Ch. 89, ☎ 6413.
— Vikt. Iw.', Bürochef d. Russ. Bal[t.] Waggonfabr., Suworowstr. 92W6.
— W., Bmt., Elisabethstr. 20.
— Wilh., Hsb., Palaisstr. 8, W. 4.
— Wilh., Masch., Bausk. Weg 1W12.
— Wilh., Schuhm., Gertrudstr. 82.
— Willija, Schndrn., Mühlenstr. 92W
— Zachel, Klempner, Mosk. Str. 75.
Adolf Jacobson, 2. G., Schreibmaterialien, Inh.: Ad. Jacobson, Altstadt 8, ☎ 6667.
Jacobson, A., Kfm., Kurmanowstr. 20
— Adolf, Inh. d. Firma Adolf Jacobson, Suworowstr. 6, W. 8.
— Ad., Xylograph, Königsstr. 12.
— Alb., Betriebstechn., Martinsh. Str. 2
— Alfr., Amts-Malermstr., Kirchenstr. 43, ☎ 971.

Alfred Jacobson
Maler
Kirchenstr. 43, Tel. 971.

— Alide, Wwe., Katharinendamm 14.
— Alw., Wwe., Suworowstr. 92, W. 2
— Annette, geb. Bohl, Wwe., Kaisergartenstr. 2, W. 15.
— Anna, Wwe., Sprenkstr. 69, W. 31.
— C., Kfm., Herrenstr. 22, W. 5.
— Heinr., Schmied, Löwenstr. Wasserturm.
— Jan, Fuhrm., alte Mitauer Str. 1
— Jeannot Hans', Kontorbmt., Baumw. Manufakt. Strasdenhof.
— Joh., Bahnbmt., Dünamünd. Str. 1
— Joh., Hsb., Revaler Str. 18.
— Julie, Wwe., Revalerstr. 65, W. 8
— Karl Ed.', Fabrikbmt., Elisabethstr.
— Kath., Wäsch., Katharinendamm 5.
— Leont. Joh.', Fabrikbmtn., Alexanderstr. 152W25.
— Malw., Auss., Revaler Str. 65.
— Marg., Hdlrn., Kreuzstr. 8.
— Mart., Hsb., Johannisstr. 8, W. 6
— Rud., Hg., Industriestr. 4W3.
— Sim., Haserhdl., Dampfstr. 74.
— Sören, Werkmstr., Oskarstr. 1, W. 3

Wein- u. Austern-Stuben Basteiboulevard Nr. 2, Telephon Nr. 38 **Otto Schwarz.** Wein- Delikatessen- u. Cigarren-Lager Basteiboulevard, Ecke der Kalkstrasse.

— Sus., Wwe., Versohnsche Str. 2.
— Theod. John', Klarirer, Romanowstr. 41.
— W., Dr. med., Magen- u. Darmkr., Spr. 8—10 u. 4—5, SchlockscheStr.15, ☎ 4164, Mont., Donnerst. u. Freit. 2½—3½ in d. Diakon.-Anst. Friedensstr. 3.
Jacoby, E. W., WSR, Elisabethstr. 43.
— Pauline, geb. v. Todleben, Wwe., Mühlenstr. 37, W. 1.
Jacoby. Sieh auch Jacobi, Jakoby und Jakobi.
— A., Frl., Pauluccistr. 12, W. 8.
— Alex. J., Priv., Karolinenstr. 17W7.
— Bruno Jul.', Cand. chem., Schützenstr. 6, W. 1.
— Edg. Karl', Ing., Doz. am Pol., Kaiserwald, Hamburger Str., Villa Jacoby.
— Eug., Pharm., Suworowstr. 34W5.
— F., Chem., Kandauer Str. 2.
— Ida, Wwe., Kirchenstr. 5, W. 11. ☎ 5136.
— Jul., Ing., Alexanderstr. 28.
— Marie, Wwe., Karolinenstr. 19W18.
— Mar., Wwe., Pernauer Str. 26.
— Siegfr., vereid. Rechtsanw., Spr. 9—10 u. 4—6, Newastr. 9, ☎ 2639.
Jacub, Joh., Wwe., Säulenstr. 52, W. 25
— Jan, Tschlr., Windstr. 7, W. 23.
Jacubanis, Alex. Ant.', Fabrikbmt., Katharinendamm 17, W. 21.
acubowitz, Wulf Schmul', Kommissionär, Alexanderstr. 34W6.
acubsohn, S., Dorp. St. 41, ☎ 4953.
acubsohn. Noim, Hebamme, Mosk. Str. 33, ☎ 3349.
Jacyna, Friedr., Hsb., Torgel. Str.6. ☎ 4072.
acyna, Jul., Frisirsalon, Alexanderstr. 165.
— Karl Wold.', Hg., Rodenpoiserstr. 15.
adlowker. Hirschmann & Bowschower, 2. G., Metallwaren, Inh.: Saul Abram Jadlowker, Hirsch Hirschmann u. Schmul Bowschower, Sünderstr.27, ☎ 979.
adlowker, J., Geschäftsf., Suworowstr.10
— Jud., Kwh., Bachstr. 6, ☎ 4559.
— M., Hdlr., Königsstr. 41, W. 3.
— Malke, Wwe., Kurmanowstr. 11.
— S., Kfm., Kurmanowstr. 11, W. 9.
— Sam., Buchhltr., Säulenstr. 30, W. 35.
adsewitsch, Alex., Schlosser, Wendensche Str. 11W11.
adwinas, Isid., Kfm., Marienstr. 19.
ägel-Apotheke, Inh. W. Fock, Petersb. Ch. 112, ☎ 1564.
igel-Manufaktur, Akt.-Ges. in Riga, 1. G., Baumwollspinnerei, disponir. Direkt.: William Sewell, Direktore: Heinr. Brüggemann, Herm. Petersen, Dir.-Kand.: Rob. Fahrbach, Otto Stricker, Martinshöf. Str. 1, ☎ 6466

Jaeger & Co.
Inhaber R. H. Tode
Weinhandlung und Destillatur.
Hauptgeschäft:
Sünderstr. 30, Tel. 60.
Filialen:
Alexanderstr. 40, Tel. 4707.
Dorpater Str. 15/17, Tel. 483.

Jaeger & Co., 1. G., Wein-Hdl., Inh.: Rudolf Herm. Tode und Carl Heinr. Wagner, Sünderstr. 30, ☎ 60, Filialen: Alexanderstr. 40, ☎ 4707 und Dorpater Str. 15, ☎ 483.
Albrecht Jaeger, 2. G., Handelsverm., Inh.: Albrecht Jaeger, kl. Schloßstr.1 ☎ 3717.
Jäger, Albr., Inh. d. Firma Albrecht Jaeger, kl. Schloßstr. 1.
— Alma, Frl., Alexanderstr. 119.
— Anna, Wwe., Krebsstr. 7.
— Dav., Fuhrm., Färberstr. 30, W. 11.
— Ed., Hg., Alexisstr. 12.
— Ernst, Hg., Hapsaler Str. 12.
— Friedr. Karl.', Fabrbmt., Petersb.-Ch. 4W14.
— Fritz, Kellner, Katharinendamm 16.
— Hedw., Pension, Suworowstr. 51b.
— Heinr. Leonh., Werkmstr., Alexanderstr. 125.
— Jak., Hsb., Maistr. 3.
— Jan, Bäcker, Ritterstr. 66.
— Jan, Bierbude, Färberstr. 16.
— Jan, Vorarb., Alexisstr. 1.
— Joh., Tschlr., Gertrudstr. 67.
— Joh. Pet.', Schuhw.-Hdl., Marstallst.32
— Jul. Christ.', Hgn., Schulenstr. 27.
— Karl, Hg., kl. Altonaer Str. 12.
— Karl, Kellner, Sprenkstr. 69, W. 6.
— Karl, Kwh., Dorpater Str. 33.
— Karl Christ.', Fabrikbmt., Säulenstr. 83
— Kath., Wwe., Ritterstr. 52W24.
— Lena, Kwh., Adolfstr. 5.
— Liddy Christ.', Hgn., Schulenstr. 27.
— M., Frau, Herrenstr. 28W13.
— Marie, Wwe., Säulenstr. 49aW18.
— Paul., Lehrerin, Gustavstr. 1W2.
— Pet., Dreher, Romanowstr. 71, Q. 14.
— Pet., Klempner, Simonstr. 6.
— Pet., Maler, Wolmarsche Str. 27.
— Pet., Schlosser, Pernauer Str.25W26.
— Rud. Joh.', Hg., Marstallstr. 32.
— St., Techn. Bmt., Weißenhof. Str. 3
— Th., Töpfer, Pokrowstr. 19W29.
— Theod., Fabrikbmt., Ritterstr. 52.
— W., Masch.-Mstr., Gregorstr. 10a.
— Willis Jan', Zeichner, Ritterstr. 68.
Jägermann, A., Frau, Insp. im Tierschutzver., Revaler Str. 45.
— Edg., Buchhltr., Suworowstr. 60, W. 5
— Franz, Hsb., Ebelshöfscher Weg 15.
— Frdr., Tschlr., Färberstr. 12, W. 14.
— Friedr. Ed.', Hg., Gertrudstr. 42.
— Friedr. Wilh.', Hg., Parkstr. 1, W.9.
— Heinr., Kfm., Bäckereistr. 8.
— Karl, Geschäftsf. d. Spar- u. Vorschußver. d. St. Johannis-Gilde, Kalnezeemsche Str. 21.
— Karl, Hg., 2. Weidendamm 3.
— Kath., Wwe., Suworowstr. 60W5.
— Krischj., Hsb., Wolgund. Str. 81.
— Mart., Vorarb., Peterholmstr. 2.
— Sara, Wwe., Marienstr. 5W22.
Jägerverein, Nikolaistr., Schützenhaus.
Jaenicke, Gottfr. Louis', Uhrm., Ritterstr. 76.
— Marie, Hausverw., Ritterstr. 76, W. 4
Jaensch, Arnold Karl', SR, Prof. am Pol., Antonienstr. 3, W. 7.
Jäppelt, Chr., Wwe., Fuhrmannsstr. 2.
Järre, Dav., Böttcher, Marienstr. 113.
Järw, Pet., Tschlr., Laborat. Str. 16.
Jaesche, R., SR, Oberlehr., Mühlenstr. 53b.
Jaga, E. J., Bmt., Lazarettstr. 6.
Jagar, Karl, Kol.-Hdl., Katharinenstr. 6.
— Andr., Kalnezeemsche Str. 42, W. 9.

Edgar Jagdhold, 2. G., Kolonialwaren, Inh.: Edg. Jagdhold, Dorpater Str. 52, ☎ 5616.
Jagdhold, Edg., Inh. d. Firma Edg. Jagdhold, Säulenstr. 30.
Jagd-Verein, Baltischer, Jakobsstr. 3, ☎ 725.
Jagdverein Hubertus, Herrenstr. 7.
Jagelski, E., Hsbn., Dorotheenstr. 40.
Jagenin, Joh., Schuhm., Alexisstr. 3.
Jagodkin, Herm., Reisender, Marstallstr. 26W7.
— Konst. Nik.', Kontorbmt., Romanowstr. 105.
— Marie, Hsbn., Alexanderstr. 93.
— Wase, Hsbn., Romanowstr. 105.
Jagodnik, N., Hdlr., Königsstr. 41. ☎ 5529.
Jagodow, Vikt., Gärtner, Industriest.26.
Jagodsinski, Wilh., Wwe., Kirchenstr. 45.
Jagowd, Iw. Fedr.', Lehrer, Nikolaistr. 67aW9.
Jagsd, Pet., Schndr., Matthäistr. 81.
Jahn. Sieh auch Jan.
Jahnekaln, Pet., Masseur, Münzstr. 9.
— Reinh., Kassenbote, Rathauspl. 7.
— Sim. Herm.', Diener, Wallstr. 20.
Jahnkaln, Jan, Bierhdl., Bullen. Str. 7
— L., Bäckerei, Mühlenstr. 37.
Jahnke, Aug., Hsb., Buchhltr. u. Prok. d. A.-G. R. H. Mantel, Hagensberger Str. 6W2.
— Bruno, Buchhltr., Jägerstr. 4W7.
— Franz, Heizer, Champetresche Str. 36
— Heinr., Hg., Ritterstr. 51W4.
— Marta, Wwe., Ritterstr. 51, W. 4
— Ottilie Wilh.', Bahnbmtn., Ritterst.51
— Wilh. Wilh.', Hgn., Ritterstr. 51
Jahnson. Sieh Jansohn, Janson und Jannsohn.
Jahtneek, Alex., Bmt., Gertrudstr. 93.
— A., Modew.-Hdl., Marienstr. 31.
— Dav. Iw.', Arb., Matthäistr. 59.
— J., Kol.-Hdl., 1. Weidendamm 20.
— Jewd., Hsb., Marienstr. 124, Q. 9
— Joh., Bahnbmt., Marienstr. 124 W 20.
Jahtneet, P., Schuhm., Thronf.-B. 3.
Jaide, Fritz, Schlosser, Pokrowstr. 18.
Jakabaitis, S. R., Kwh., Dünab. Str. 72
Jakelunas, P., Kol.-Hdl., Schlocksche Str. 10b, ☎ 2694.
Wulf Jakersonn, 2. G., Holz, Inh.: Wulf Jakersonn, Pauluccistr. 7, ☎ 4058.
Jakersonn, Wulf, Inh. d. Firma Wulf Jakersonn, Pauluccistr. 7W11.
— Chaje, Wwe., Alexanderstr. 76W1.
Jakimow, Alex., Diener, Schloßplatz 2.
Jakimowitsch, Pet. Kas.', Schlossermstr., Alexanderstr. 152W6.
— Alex. Wass.', Fabrikbmt., Säulenstr. 49
— Marie Alex.', geb. Staschkewitz, Frau, Säulenstr. 49.
— Step. Bog.', Apoth., Wenden. Str. 7
Jakin, Heinr., Tapez., Kurmanowstr. 11.
Jakminas, Iw., Schndr., Gertrudstr. 121
Jakob. Sieh auch Jacob.
— Anna, Glanzpl., Mitauer Ch. 27.
Jakobi. Sieh auch Jakoby, Jacobi und Jacoby.
— Berta, Frl., Matthäistr. 44.
— Edg. Karl', Doz. am Pol., Hamburger Str.
— Karl, Schlosser, Matthäistr. 57W10.
— N., ebr. Lehrer, Gogolstr. 16W8.
Jakobi-Armenschule, Nikolaistr. 55.
Jakobi-Kirchenschule, kl. Küterstr. 2.
Jakobi-Kirchhof, Pokrowstr. 1, ☎ 2505.

Karl Grünberg, Matthäistr. № 54, im eigenen Hause. Telephon № 2402. Die besten Gummireifen der Welt.

Nur importierte Weine in grösster Auswahl.

Karl Grünberg, Matthäistr. № 54, im eigenen Hause. Telephon № 2402. Die besten Gummireifen der Welt.

Jakobowitz, Pet., Schuhm., Bienenstr. 9.
Jakobowsky, A., Wwe., Conv. z. hl. Geist 5.
— Law., Wwe., Windauer Str. 19.
— Mich., HR, Revaler Str. 45.
— W., Hg., Goldinger Str. 4.
Jakobs. Sieh auch Jacobs.
— Elisab., Gesanglehr., Elisabethstr. 7.
— Joh., Zimm., Kirchenstr. 37W20.
— Karol., Wwe., Alexanderstr. 78W54.
Jakobsohn. Sieh auch Jacobsohn u. Jacobson.
— A. Fleischer, Romanowstr. 114, W.15
— A., Hdlr., Moskauer Str. 15, W. 11.
— Abr., Schuhm., Dorpater Str. 29W18
— Adelh., Schndr., Romanowstr. 75.
— Alex., Hdlr., Kirchhofsstr. 12.
— Andr., Fuhrm., Polotzker Str. 9.
— **Andr., Schmied Rujen. Str. 3, W.10**
— Andr., Schuhm., Goldinger Str. 5.
— Anna, Wwe., Alexanderstr. 152W25.
— Anna, Wwe., Ritterstr. 59W24.
— Ans, Fuhrm., Sternstr. 16.
— Ans, Hdlr., Grabenstr. 22.
— Arth. Gottfr.', Reichskontrolbmt., Kurmanowstr. 16.
— Aug., Schlosser, Helenenstr. 5W13.
— Aug. Jul.', Hdlr., Romanowstr. 59.
— Aug., Vorarb., Wenden. Str. 23.
— Benz, Hsb., Alexanderstr. 112.
— Bernh., Klempner, Rujen. Str. 7.
— Christ., Werkmstr., Schlocksche Str. 37
— Dor., Putzm., Alexanderstr. 53.
— Dor., Wwe., Grabenstr. 15.
— E., Kfm., kl. Münstereistr. 1.
— Ed., Priv., Gildstubenstr. 2.
— Ed., Schlosser, Versohnsche Str. 2.
— Ernst, Hsb., Moritzstr. 10, Q. 1.
— Ernst, Tschlr., Waggonstr. 14, W. 7.
— Eva, Theehaus, Revaler Str. 25.
— F. Mützenhdlg., Mosk Str. 15, Q. 7.
— F., Schndr., Marienstr. 8, W. 20.
— Franz, Schlosser, Adlerstr. 12.
— Friedr., Hdlr., Rabenstr. 8W8.
— Friedr., Hsb., Unionstr. 42.
— Fritz, Schndr., Romanowstr. 66.
— **Georg, Bahnbmt., Gertrudstr. 61.**
— Heinr., Schlosser, Artilleriestr. 68.
— Herm., Reisender, Romanowstr. 18.
— Hugo Karl', Hg., Gertrudstr. 51.
— J., Hg., Sünderstr. 20.
— J., Kellner, Säulenstr. 110.
— J., Priv., Schiffsstr. 38.
— J., Zimmerm., Artilleriestr. 49.
— **Jak., Hsb., Kalugasche Str. 17, W. 1.**
— Jak., Kartoffelhdlr., kl. Lubahn.Str.7
— Jak., Zimm., Schreyenb. 2, 25.
— Jan, Hsb., Aststr. 68.
— Jan Hsb., Vogelstr. 27.
— Jan, Kol.-Hdl., Wolmar. Str. 32.
— Jan, Mech., Moorstr. 4.
— Jan, Schmied, Rujensche Str. 7W4.
— Jan, Schndr., Romanowstr. 59, W. 20
— Jan, Zimmerm., Wolgund. Str. 24.
— Jan Andr.', Hdlr., Gertrudstr. 61W9
— Jan Indr.', Bautschlr., Rabenstr. 4.
— Jankel, Hdlr., Romanowstr. 53W14.
— Indr., Schlosser, Matthäistr. 82W4.
— Indr., Vorarb., Friedensstr. 19.
— Joh., Auff., 1. Weidend. 4.
— Joh., Fabrikbmt., Wolmar. Str. 26.
— Joh., Gärtner, Friedensstr. 4.
— Joh., Hg., Säulenstr. 33.
— Joh., Schlosser, Mühlenstr. 37.
— **Joh., Schuhm.-Mstr., Kaisergartenstr. 6a, W. 25.**
— Joh., Wwe., Felliner Str. 3W30.
— Jsr., Zunahtm., Schmiedestr. 54.
— Jul., Buchhltr., Alexanderstr. 30W7.
— Jul., Fleischhdlr., Ritterstr. 44W70.
— Jul., Kfm., Schmiedestr. 29, W. 2.
— Jul., Schlosser, Matthäistr. 38.
— **Jur, Hsb., Kownosche Str. 6, W. 1.**
— Jw., Hg., kl. Lubahnsche Str. 6.
— Jw., Maurer, Mühlenstr. 37.
— **Karl, Dreher, Feldstr. 5, W. 15.**
— Karl, Hsb., Friedrichsstr. 7.
— Karl, Schlosser, Hamannstr. 5.
— Karl, Schndr., Gertrudstr. 56.
— Karl, Schndr., Revaler Str. 72.
— Konst., Schlosser, Suworowstr. 122.
— Lisa, Wwe., Sprenkstr. 12, W. 8.
— M., Frl., Alexanderstr. 18W11.
— M., Hg., Wallstr. 3W4.
— M., Modew.-Hdl., Palissadenstr. 22.
— M., Schiffskapt., Lagerstr. 27.
— Marie, Wwe., Marienmühlenstr. 16.
— Marie, Wwe., Matthäistr. 103W7.
— Mart., Masch., kl. Mosk. Str. 11W4.
— Mart., Töpfer, Augustenstr. 14.
— Mary, Wwe., Matthäistr. 75, W. 3.
— Mend., Hsb., Revaler Str. 28, W. 14 ☎ 5524.
— Mik., Teehaus, Mosk. Str. 187.
— Mikk., Schlosser, Baumstr. 7.
— Moses, Verw., Palissadenstr. 22, W.1.
— Mow., Kfm., Schiffsstr. 13.
— Mow. Sal.', Hdlr., Elisabethstr. 24.
— Noch., Kurzw.-Hdl., Dünab. Str. 51.
— Paul Meier', Hdlr., Lagerstr. 29.
— Pauline, Hsb., Newastr. 18, Q. 1.
— Pauline, Schndrn., Alexanderstr. 15.
— Pet., Hsb., Schreyenbusch 3.
— Pet., Priv., Schlocksche Str. 10.
— Sam., Kfm., Schwimmstr. 20.
— Sam., Maler, Wiesenstr. 5.
— Sarah, Schndrn., Marienstr. 29.
— Schar., Goldschm., Alexanderstr. 84.
— Sch., Hsb., Alexanderstr. 33.
— Sim., Töpfer, Ludwigsstr. 2, W. 9.
— Vikt., Wäsch., Obststr. 6, W. 8.
— W. A., Hg., Alexanderstr. 33.
— Walfr., Maurer, Maurerstr. 4W9.
— Willis, Schndr., kl. Lagerstr. 18.
— Wold., Färberei-Ann., Gertrudstr. 26.
Jakobson, Alex., Maler, Lazarettstr. 1.
— Alfr., Bierhdl., Dampfstr. 74.
— Alw., Wwe., Revaler Str. 46.
— Andr., Hdlr., Grabenstr. 10.
— Andr., Hdlr., Mitauer Ch. 56a.
— Amal., Waschanst., Zaunstr. 1.
— Apol., Lehrerin, Säulenstr. 24.
— Aug., Schndrn., Helenenstr. 5, W. 1.
— Benz., Hausverw., Augustenstr. 2.
— Elisab., Hsbn., Kalnezeem. Str. 118
— Elvire, Schndrn., Säulenstr. 24.
— Emilie, Frl., Glockenstr. 7W6.
— Emilie, Wwe., Nikolaistr. 41, W. 7.
— Grete, Wwe., Zabelnsche Str. 3.
— J., Bierhdl., Kalnezeemsche Str. 121.
— Jak., Maurer, Windstr. 10.
— Jak. Mart.', Bahnbmt., Suworowstr. 73.
— Jahn, Hsb., Gesellenstr. 4.
— Jan, Holzplatz, Kurische Str. 5.
— Jan, Schlosser, Sternstr. 3.
— Janne, Maurer, Albertstr. 5.
— Indr., Hsb., Kontorbmt., Kalnezeemsche Str. 121.
— Joh., Dachd., Milchstr. 6.
— Joh., Dw., Alexanderstr. 2.
— Joh., Fuhrm., Bärenstr. 15W21.
— Joh., Hdlr., Newastr. 10.
— Joh., Hsb., Margaretenstr. 3.
— Joh., Schmied, Revaler Str. 55W9.
— Joh., Schuhm., Jägerstr. 1, W. 6.
— Joh., Vorarb., Katharinendamm 31.
— Joh., Wwe., Taubenstr. 30, W. 8.
— **Jul., Schlosser, Friedrichholm. Ufer 6**
— Karl, Kol.-Hdl., Alexisstr. 12.
— Karl, Maler, Talsensche Str. 9.
— Karl Joh.', Fabrikbmt., Baumwoll-Manuf. Strasdenhof.
— **Krist., Schmied, Schlocksche Str. 64a**
— Ludw., Schausp., Elisabethstr. 101.
— Madde, Hdlrn., Dorotheenstr. 42.
— Marie, Dw., Altonaer Str. 1.
— Mar., Wwe., Kapselstr. 3.
— Marie, Wwe., Schreyenbusch 6, 8.
— Mart., Töpfermstr., Schiffsstr. 13.
— Maxim. Christ.', Zeichner, Marienmühlenstr. 16.
— Mich., Masch., Staarstr. 4.
— Mikel, Schndr., kl. Lagerstr. 20.
— Minna, Frau, Bockstr. 5W8.
— Minna, Schndrn., Schlock. Str. 10a.
— Sam., Kol.-Hdl., Offizierstr. 1, W. 15
— Sam., Schmied, Baumstr. 5.
— **Sim., Bmt., Parkstr. 4, W. 12.**
— Theod., Fleischer, Kurische Str. 5a.
— Wold., Buchhltr., Mühlenstr. 37.
Jakoby. Sieh auch Jacoby, Jacobi und Jakobi.
— Karl, Schlosser, Wolmar. Str. 47.

„Jakor", 2. G., Vers.-Ges. in Moskau, General-Agent: Gustav von Schoeps, kl. Sünderstr. 2, ☎ 83.

„Jakor," Trakteurgesch., Inh.: Jw. Molotschajew, Jungfernstr. 21, ☎ 2742.

Karl Jakowitsch, 2. G., Manufaktur-W., Inh.: Karl Jakowitsch, Weberstr. 8, ☎ 5076.

Jakowitsch, Anna, Wwe., Mit. Ch. 28.
— geb. Weitzel, Hdlrn., kl. Lagerstr. 41
— Eva, Wäsch., Marienstr. 76W2.
— Jak., Fuhrm., Marienstr. 124W12.
— Jw., Hdlr., Jaroslaw. Str. 7.
— Karl, Inh. d. Firma Karl Jakowitsch, Weberstr. 8W5.
— Ludw., Buchdruckerei, Kathol. Str. 28
Jakowitzki, Off., Hdlr., Jarosl. Str. 49
— Stan. Jw.', Stationsvorst.-Geh. in Mühlgraben, Stationsgeb.
— Dore, Hdlrn., Wologda. Str. 2a.
v. Jakowlew, Anna, Leutn.-Frau, Schulenstr. 30.

Gesellschaft der Druckerei S. P. Jakowlew, Rigaer Filiale, 2. G., Ges. in Moskau, Bevollm. in Riga: Edgar Talent, Romanowstr. 76, ☎ 5816

Jakowlew, Afan., Wirtin, Ziegelstr. 3.
— A. K., Unters.-Richter, Parkstr. 2.
— Agr., Hsb., Katholische Str. 62.
— Alex., Brückenzoll-Kass., Steinstr. 1.
— Alex., Bäcker, Dampfstr. 70.
— **Alex., TR, Hsb., Zeisigstr. 2.**
— Andr., Hsb., Vogelstr. 2a, Q. 1.
— Andr. Pet.', Bahnbmt., Station Alexanderpforte, ☎ 9135.
— Ant., Schlosser, Bausk. Str. 86a.
— Elise, Wwe., Hsb., Turmstr. 25.
— Eug. Jes.', Hg., Marienstr. 28.
— F., Fuhrm.-W., Rumpenh. Str. 2W24
— Fed., Teehaus, Romanowstr. 113.
— Gawr., Postbmt., Gertrudstr. 57.
— Ger., Schuhm., Tulasche Str. 3, W. 4.
— Gertr., Delikat.-Hdl., Nikolaistr. 20.
— Hel., Frau, Fuhrmannsstr. 2.
— J., Bahnbmt., Kathol. Str. 28.
— Jemelj., Bahnbmt., Gertrudstr. 133
— Jewgraf, Hsb., Bevollm. d. Firma J. J. Ossipow, Säulenstr. 101W1.
— Joh., Bmt., Katharinenstr. 8W5.

Ch. Jürgensohn, Weingrosshandlung, Wallstr. Nr. 20. Telephon Nr. 106.

— Joh. Konst.', Protohierei, Turgenjewstr. 21.
— Jos., Schlosser, Bullensche Str. 7a.
— Iw., Hdlr., Jakobstädt. Str. 3.
— Iw. Mitr.', Amtsbote, Katharinenstr. 8
— Kl., Lehrerin, Säulenstr. 59.
— Kusma, Tschlr., Kathol. Str. 44W1.
— Ludm., Schndrn., Mühlenstr. 153.
— M., Kellermstr., Lermontowstr. 8.
— Marg., Hsbn., Vogelstr. 2a.
— Mich., Bmt., Trinitatisstr. 24W20.
— N., Turmstr. 25, ☎ 5124.
— N., Archit., Suworowstr. 24.
— Nad., Frau, Gogolstr. 5.
— Nat., Wwe., Friedensstr. 21.
— Nik., Hg., Palissadenstr. 29, W. 4.
— Nik., Arzt, Spr. 10—11 und 3—4, Nikolaistr. 8W14.
— Nik. Nik.', Bankbmt., kl. Schmiedestr. 3
— Sim., Schlosser, Pokrowstr. 11W12.
— Sim., Privat., kl. Lubahn. Str. 12.
— Wass. N., Milit.-Topogr., Ritterstr. 6
— Wjatsch. Feod.', Reichsb.-Bmt., Alexanderstr. 12, W. 3.
Jakowlew & Treyberg, Archit.-Büro, Suworowstr. 24, ☎ 6075.

J. Jaksch & Co.

Kaufhaus J. Jaksch & Ko., Schaalstr. 9/11, 1. G., Glas-, Porzellan-, Lampen- und Uhrenhdl., Inhaber: Alfred, Harry und Oskar Jaksch. ☎ 3535 für Bestellungen usw. ☎ 86 Privatkontor.
Jaksch, Alfr. Osk.', Aeltester Gr. Gilde, Stadtverordn., Mitinh. der Firma J. Jaksch & Ko., Präs. d. Kaufmannskammer, Antonienstr. 2, ☎ 1344.
— Antonie, Stadtrats-Wwe., Antonienstr. 2, W. 5, ☎ 1344.
— Harry Osk.', Mitinh. d. Firma J. Jaksch & Ko., Albertstr. 11, ☎ 5586.
— Oskar Charles, Mitinh. d. Firma J. Jaksch & Co., Elisabethstr. 7, W. 3, ☎ 1492.
— Rob. Jos.', Aeltester Gr. Gilde, Kaufstr. 9, ☎ 1183.
Jakschtas, Leop., Wagenrevisor, 2. Weidendamm Güterbahnh. 8.
— Kas., Hdlr., Meinhardstr. 10W12.
Jakson. Sieh auch Jackson u. Jaakson.
— Alb., Montör, kl. Lagerstr. 26, W. 6.
— Jak., Priv., Revaler Str. 39.
— Jan, Schiffskapt., Dreylingsstr. 3.
Jaksit, Anna, Wwe., Moritzstr. 11.
Jakste, Jak., Hdlr., Kownosche Str. 15.
Jakubaitis, S. K., Kol.-Hdl., Dünaburger Str. 15.
— Stan., Kwh., Hsb., Romanowstr. 109.
Jakubanis, Kas., Gärtn., Lagerstr. 59.
— Pet., Schuhm., Petersb. Ch. 4W53.
Jakubenas, Ludw., Konditor, Säulenstr. 67
Börsen-Café W. Jakubetz, 2. G., Konditorei, Inh.: Wilh. Jakubetz, Sandstr. 11/13, ☎ 6007.
Jakubetz, Wass., Inh. d. Firma Börsen-Café, W. Jakubetz, Sandstr. 9W3.
Jakubowitsch, Mich., Taucher, Dorotheenstr. 42.
Jakubowski, Wlad. Radi.', SR, Oberlehrer, Doz. am Pol., Industriestr. 1.
Jakubowsky, Alex., Buchhltr., Katharinendamm 17.
— Alex., Insp.-Geh., Duntenh. Str. 16.
— Ant., Töpfer, Revaler Str. 9, W. 11.
— Franz, Bäcker, Oskarstr. 5.
— Franz, Klempn., Wolmar. Str. 5W14.
— Heinr., Lithogr., Ballastdamm 10.
— Ludw., Blumenhdl., Alexanderstr. 24, ☎ 5243, wohnt Romanowstr. 17W17
— Mart., Fuhrm., Revaler Str. 68.
Jakulin, Marie, Frl., Nikolaistr. 52.
Jakulis, Jak. Andr.', Zeichner, Säulenstr. 94.
Jakuschew, Alistr., Walzer, Katharinendamm 14.
Jakuschinski, Iw., Musiker, Polozker Str. 11W2.
Jakutowski, Amal., Vet.-Arzt-Wwe., Alexanderstr. 158W6.
Jakutschanski, Franz, Bahnbmt., Katholische Str. 28W47.
Jakutowitsch, Luka Jos.', Dom.-Verwalt.-Bmt., Ritterstr. 71.
— Tim., Dom.-Verw.-Bmt., Ritterstr. 71
Jakuz, Nik., Schlosser, Wasserstr. 26.
Jakuzewitz, Heinr., Zuschndr., Dampfstr. 96
Jallak, Hans, Schuhm.-Mstr., Suworowstr. 52, W. 4.
Jaloi, Marie, Möbelhdlrn., Alexanderstr. 37.
Jalta, Restaurat., Turmstr. 5.
Jamaika-Bananen-Lager, Bruno Jellinek, 2. G., Früchte, Inh.: Bruno Jellinek, Pferdestr. 9/11, ☎ 6457.
Jamant, Jan, Dw., Dünamünd. Str. 4.
— Th., Mälzer, Schlocksche Str. 54.
Jamberg, Gust., Hg., Alexanderstr. 108.
— Joh., Hausverw., Marienstr. 91.
— Wilh., Schlosser, Marienstr. 91.
Jambitzki, Ed., Bürstenb., Säulenstr. 78.
— Gust., Massör, Pauluccistr. 6W11.
Jambowitsch, W., Mech., Feldstr. 12.
Jamolnik, Alex., Strb.-Masch., Gymnastikstr. 22.
Jan. Sieh auch Jahn.
— Alex. Franz', Gen.-Major a. D., Friedensstr. 8W2.
— Darja, Hsbn., Friedensstr. 5.
— Hel., Wirtin, Gymnastikstr. 24.
— Ign., Priv., Friedensstr. 5.
Jananis, Paul, Hsb., Gymnastikstr. 21a.
J. Jandau, 2. G., Trakteur, Inh.: Jak. Jandau, Hasenholmsches Ufer 16. ☎ 2099.
Jandau, Arth. Hans', Bankbmt., kleine Schmiedestr. 1, W. 14.
— Jak., Inh. d. Firma J. Jandau, Hasenholm. Ufer 16, ☎ 2099.
— Karl, Maler, Ludwigstr. 2, W. 10.
Janel, Jeg., Töpfer, Emmastr. 21.
Janelsit, Jan, Hdlr., Karolinenstr. 6.
Janelunas, Ign., Fuhrm., Karolinenstr. 38
Janeneek, Anna, Wwe., Fuhrmannsstr. 4.
Janeranski, F., Schndr., Gesellenstr. 29.
Janert, Alb. Karl', Müllermstr., Mühlgrabener Str. 9, W. 45.
— Alex. Alb.', Hg., Mühlgrab. Str. 9.
— Paul Alb.', Hg., Jakobsstr. 16, W. 5.
Janewitsch, Chr., Kwh., Grabenstr. 43.
— E., Gasanst.-Bmt., Dorpaterstr. 41.
— Eleon., Wwe., Ritterstr. 39W8.
— Franz, Bauuntern., Schwartzenh. Str. 9
— Fritz, Fuhrm.-W., Matthäistr. 59W39.
— J. J., Oberlehrer, Dorpaterstr. 41W9.
— Krist., Hsb., Grabenstr. 43, W. 1.
— Marie Alex.', Fabrikbmtn., Mühlenstr. 34W6.
Janewitz, Law., Wwe., Dorpater Str. 80.
— Joh., Diener, Säulenstr. 21.
Janik, Ludw., Hutm., Gertrudstr. 121.
— Otto, Bahnbmt., Gerberstr. 8, W. 44
Janikun, J., Maler, Alexanderstr. 77.
— Rach., Putzhdl., Alexanderstr. 77.
— S., Peitaustr. 9W6.
Janischewski, Witold Ant.', Bahnbmt., Goldinger Str. 3W6.
— Ant., Frisir-Amtsmstr., Alexanderstr. 3, ☎ 5839, wohnt Wallstr. 20W8.
Janit, M., Hdlrn., Dorotheenstr. 2.
— S., Klempn., Neustr. 14.
Janiten, Jan, Tschlr., Duntenh. Str. 7.
— P., Galanteriearb., Schwarzhäupterstr. 2
— Pet., Kutscher, Ritterstr. 79, W. 9.
Janitz, Alfr., Schlosser, Grenzstr. 34.
Janjur, Fritz, Schlosser, Fuhrmannsstr. 13
— Minna, Wwe., Sprenkstr. 2.
Jankau, Jan, Butterhdlr., Mühlenstr. 103
— Hel., Privatschule, Kalnez. Str. 82a.
— Mart., Fuhrm., Sternstr. 17, W. 1.
— Wilh., Maler, Ritterstr. 72.
Jankelowitsch, Chaim, Klempn., Palissadenstr. 35W28.
— Elja, Mützenm., Sadownikowstr. 8.
— F., Mützenm., Jungfernstr. 17, W. 2
— G., Brothdl., Sadownikowstr. 15.
— Konst., Schuhm., Kalnezeem. Str. 99a
— Leib, Schuhm., Palissadenstr. 27.
— M., Kfm., Architektenstr. 1W8.
Jankelsohn, B., Maler, Suworowstr. 28.
— Mehr, Holzhdlr., Gertrudstr. 46.
Jankewitsch, Fritz Heinr.', Stationsvorst., Station Kaiserwald.
— Hans, Maurer, Nikolaistr. 55, W. 11.
— J. S., SR, Friedensrichter, Mühlenstr. 74W13.
— Jak., Dw., Irmlausche Str. 2a.
— Joh., Hgn., Burschenstr. 1.
— Joh., Kol.-Hdl., Kalnezeem. Str. 62.
— Jul., Bahnbmt., Altenburg. Str. 14.
— Karl, Schlosser, Matthäistr. 59W12.
— Karol., Wwe., Sternstr. 15W7.
— Mich., Stadt-Schulinsp., Lermontowstr. 2a.
Jankewitz, Alex., Schiffskapt., Lermontowstr. 2, W. 3.
— Ed., Masch.-Mstr., Frauenb. Str. 11
— Emil Mich.', Hg., Pernauer Str. 27.
— Jak., Wächter, Asylstr. 23, W. 16.
— Jan, Hdlr., Scheunenstr. 6.
— Joh., Bankdiener, Gertrudstr. 129W26.
— Joh., Wwe., Kuckucksstr. 6.
— Iw., Schmied, Schreyenbusch 1, 8.
— Karl, Böttcher, Kuckucksstr. 6.
— Karl, Schlosser, Karolinenstr. 34.
— Karl Reinh.', Bürodien., Gertrudst. 129
— Krisch, Auss., Newastr. 1, W. 8.
— Mich., Schlosser, Pernauer Str. 27.
— Sofie, Hsverw., Schlocksche Str. 56.
Aron Jankow, 2. G., Leinsaat, Inh.: Aron Jankow, Altstadt 5, ☎ 5911.
Jankow, A., Zeichner, Helenenstr. 7W13.
— Aron, Inh. d. Firma Aron Jankow, Altstadt 5.
— Ed., Schlosser, Talstr. 7, W. 35.
— Elias, Exped., Sünderstr. 14, W. 10.
— Lisa, Frau, Pens., Alexanderstr. 44W9.
— Pet. Pet.', Hg., Alexanderstr. 163.
— Schore, Hdlr., Smolensker Str. 1W3.
Jankowitsch, Karl, Schuldiener, Thronfolgerboul. 8.
— F., Fleischer, Moskauer Str. 82W9.
— Leibe, Privat., Romanowstr. 157.
— Sam., Kfm., Elisabethstr. 22, W. 28.
Jankowitz, Elias, Hausverw., Mühlenstr. 124, W. 2.
— Adam, Hdlr., Moskauer Str. 11W11.
— Jan, Hdlr., Schmiedestr. 68.

Karl Grünberg, Matthäistr. № 54, im eigenen Hause. Telephon № 2402.
Die besten Gummireifen der Welt.

Eigene Filialen: Mühlenstr., Ecke der Suworowstr., Tel. 325. Hagensberg, Waldstr. 4a, Tel. 3950.
Weberstrasse, Ecke der Altstadt, Tel. 1569. Mitauer Chaussee 12, Tel. 3055.

Karl Grünberg, Matthäistr. № 54, im eigenen Hause. Telephon № 2402. Die besten Gummireifen der Welt.

Jankowski, A., Wwe., Klosterstr. 7W3.
— Ad., Klubdiener, Ballastdamm 12.
— Ad., Schlosser, Dorotheenstr. 5.
— Adam, Hdlr., Schiffsstr. 6.
— Alb., Maler, Alexanderstr. 176.
— Alex., Masch., Gertrudstr. 133.
— Alex., Spinnmstr., Nordecksh. Str. 1b.
— Alw., Kol.-Hdl., Dampfstr. 92.
— Ant., Schuhm., Gertrudstr. 57, W. 8.
— Ans, Maurer, Abgulden. Str. 11.
— Aug., Maurer, Gymnastikstr. 26.
— Charl., Strickanst., Alexanderstr. 34.
— Dan., Maurer, Talstr. 5.
— Emil, Korresp., Alexanderstr. 85.
— Ernst, Exped., Suworowstr. 108.
— Ernst, Tschlr., Maurerstr. 4W7.
— F., Kol.-Hdl., Walzwerkstr. 5.
— Ferd. jun., Masch., Ruhental. Str. 1.
— Ferd. sen., Tschlr., Ruhenthal. Str. 1.
— Franz, Wwe., Emmastr. 7.
— Friedr., Stuhlm., Gymnastikstr. 8.
— Fritz, Feilenh., Wenden. Str. 37W18.
— Fritz, Maurer, Sprenkstr. 56.
— Hanne, Wwe., Parkstr. 1W11.
— Henr., Wwe., Karolinenstr. 21W19.
— J., Dw., Kalkstr. 30, W. 7.
— Jak., Priv., Jungfernstr. 5.
— Jak., Schmied, Dünamünd. Str. 54.
— Jak., Schndr., Ambothensche Str. 6.
— Jan, Hsb., Gymnastikstr. 26.
— Jan, Schiffskapt., Goldinger Str. 2.
— Ign., Bmt., Dorpater Str. 23.
— Joh., Arzt, Spr. 5—6, Schulenstr. 25 W6, ☎ 3788.
— Joh., Hefemstr.-Geh., Industriestr. 7.
— Joh., Koch, Alexanderstr. 34.
— Jos., Mstr., Peterholmsche Str. 21.
— Jos. W., Postbmt., Romanowstr. 52.
— Jw., Maler, Talstr. 5.
— Jw. Ad.', Bevollm. d. Kommanditges. L. W. Goegginger, Kirchenstr. 36 W 15.
— K., Schuhm., Ritterstr. 111.
— Kalm., Fleischer, Sadownikowstr. 27.
— Karl, Buchhltr., Ritterstr. 36, W. 4.
— Karl, Graveur, Asylstr. 32, W. 5.
— Karl, Lithogr., kl. Lagerstr. 49.
— Karl, Schlosser, Oskarstr. 19.
— Karl Friedr.', Hg., Säulenstr. 70.
— Kas., Bahnbmt., Heinrichstr. 12W4.
— Kas., Hdlr., Schlocksche Str. 55.
— Kas. Franz., KR, Geschäftsführer der Gouv.-Bau-Abt., Lagerstr. 18W7.
— Kath., Wwe., Rübenstr. 4.
— Kath., geb. Kapst, Hg., Alexanderstr. 190W8.
— Konst., Wwe., Kirchhofsstr. 6.
— Krisch, Briefstr., Bauskesche Str. 17.
— L. R., Kol.-Hdl., Säulenstr. 51.
— Lucie, Frl., Pernauer Str. 11W52a.
— Mar., Schndrn., Sadownikowstr. 17.
— Marie, Hsb., Ruhentalsche Str. 1.
— Mart., Fuhrm., Wolmar. Str. 1W7.
— Mich., Schlosser, Grabenstr. 35.
— Osk. Friedr.', Bankbmt., Säulenstr. 70
— Osk. Fr.', Bez.-Ger.-Bmt., Kirchenstr. 12, W. 6.
— Otto, Masch., Mitauer Ch. 39.
— Pet., Hg., Elisabethstr. 24W23.
— Rob., Schmied, Alexanderstr. 190W8.
— S. M., Bahnbmt., Meisterstr. 4.
— Sam., Hsb., Kfm., Marienstr. 70W32
— Sofie, Wwe., Dünamünd. Str. 45.
— St., Hdlr., Gogolstr. 5W8.
— Stan., Musik, Altonaer Str. 24.
— Theod., Tschlr., Dampfstr. 92.
— Vic., Vorarb., Katharinend. 8.
— Vik., Arrend., Jakobstädt. Str. 16.
— W., Masch., Kalugasche Str. 19.

— Wilh., Schuhm. Amtsges., Romanowstr. 75W14.
— Wille, Hsb., Gymnastikstr. 19b.
Jankunas, Jos., Schlosser, Pauluccistr.6.
— Jur, Fuhrm., Revaler Str. 63.
Jankus, Kas., Feilenh., Alexanderstr.134
Janni, J., Maler, Säulenstr. 96.
F. Jannait, 2. G., Lederwaren, Inh.: Alex. Heusel, Königsstr. 20, ☎ 3146.
Jannait, Friedr., Sattlermstr., Marienstr. 103W9.
— J., Platzmstr., Wolmar. Str. 21W23.
Jannau, Dav., Bmt., Färberstr. 13.
Jannel, J., Fleischhdl., Bärenstr. 17 u. Friedensstr. 10 ☎ 3411.
— Kaffeerösterei, Waffenstr. 9.
— Joh., Kol.-Hdl., Matthäistr. 18, W. 1.
Jannikow, Jan, Hsb., Wenden. Str. 5.
Jannow. Sieh auch Janow.
— Jul., Amts-Bäckermstr., Bäckerei: Küsterstr. 8, ☎ 4817 u. Matthäistr. 64b.
— Marie, Brothdl., Marktstr. 1.
— Olga, Frl., Bausk. Str. 10.
— Praşk., Kol.-Hdl., Schiffsstr. 32.
Jannsohn. Sieh auch Jansohn, Jansohn, Janson u. Jannson.
— Alex., Exped., Olivenstr. 3a.
— Anna, Wwe., Ertellstr. 2.
— Ed., Elektrotechn., Suworowstr. 58.
— Ed., Kassir., Kreuzstr. 1.
— Edg. Krist.', Hg., Ballastdamm 68W2.
— Emilie Joh.', Fabr.-Bmt., Gertrudstr. 79W8.
— Gottfr., Kirchendiener, Herderplatz 4.
— Heinr., Kassir., Kaisergartenstr. 6W1.
— J., Setzer, Bischofsstr. 1.
— Jak., Hsb., Annenhof. Str. 13a, W. 1.
— Jan, Kwh., Mitauer Ch. 45a.
— Jan, Zimmerm., Lubahn. Str. 25.
— Joh., Masch., Krusenhöfsche Str. 15.
— Joh., Schlosser, Konradstr. 1.
— Joh., Schuhm., kl. Altonaer Str. 26.
— Joh., Tschlr., Ludwigstr. 5.
— Joh., Tschlr., Windauer Str. 17b.
— Jur., Bürstenm., Mitauer Ch. 17.
— K., Schuhm., Romanowstr. 133W3a.
— Karl, Kellner, Marienmühlenstr. 18.
— Karl, Masch., Muckenholmstr. 2.
— Kath., Wwe., Hsbn., Ballastdamm 68.
— Krisch, Kwh., Bauskesche Str. 25.
— Krist., Fabrikbmt., alte Mit. Str. 21.
— Lisa, Hdlrn., Eliasstr. 3.
— Ludw., Lohnschr., Alexanderstr. 128.
— Mart., Töpfer, Konradstr. 9.
— Pet., Hg., Nikolaistr. 64.
— Pet., Hsb., Amts-Schuhm.-Mstr., Suworowstr. 57.
— Wilh., Schlosser, Anermünd. Str. 24

K. Chr. Jannson
Malerstr. 5, Tel. 5460.
Agentur u. Kommission.

K. Chr. Jannson, 2. G., Agentur, Inh.: Karl Jannson, Malerstr. 5, ☎ 5460
Jannson, Andr., Fleischer, Laboratoriumstr. 2.
— Andr., Bmt., Baumstr. 7.
— Ans, Ankern., Muckenholmstr. 35.
— Ans, Maurer, Rumpenhof. Str. 21.
— Dav., Hsb., Ernestinenstr. 45.
— Ernst, Tschlr., Soldatenstr. 5.
— Friedr., Tapez., Sommerstr. 1.

— Frdr., Tschlr., Kalnez. Str. 100.
— Georg, Kellner, Pernauer Str. 12.
— Hugo, Schlosser, Bauskesche Str. 31.
— Jak., Zimm., Muckenholmstr. 35.
— Jan, Stauer, Konradstr. 2.
— Joh., Bahnbmt., Kemmernsche Str. 8.
— Joh., Dw. Orgelstr. 2.
— Karl, Bevollm. d. Firma Sven Dan. Bergmann, Thronfolgerboul. 15W7.
— Karl, Inh. d. Firma K. Chr. Jannson, Malerstr. 5, ☎ 5460.
— Karl, Kellner, Grabenstr. 39.
— Karl, Maurer, Talsensche Str. 12.
— Krisch, Schlosser, Kalnezeem. Str. 86.
— Krist., Tschlr., Soldatenstr. 4.
— Lihbe, Wwe., Hdlrn., kl. Lagerstr. 58.
— Pet., Zimmerm., Bausk. Str. 6.
— Sus., Wwe., Gymnastikstr. 9.
Jannu, Wilh., Kellner, Romanowstr. 70a
Janonek, M., Maurer, Kreuzstr. 8, W. 16.
Janonis, A., Wwe., Sternstr. 8.
Janow. Sieh auch Jannow.
— Barb., Wwe., Marktstr. 7.
— Jan, Schlosser, Falckenstr. 1.
— Jw. Thom., Zollbmt., Mittelstr. 2W8.
— Karl, Schaffn., Falckenstr. 1.
— Nik., Schlosser, Mittelstr. 2, W. 8.
— Pet., Hdlr., Artilleriestr. 55.
— Pet., Portier, Muckenholmstr. 7.
— Th., Fleischhdl., Petersb. Ch. 77.
— Wlad. Jak.', KA, Zollbmt., Nikolaistr., Zollgeb., W. 1.
Janower, A. W., Hdlr., Schoonerstr. 1, ☎ 4055.
— Schaja, Hdlr., Schiffsstr. 26.
Janowitsch, Ant. Ign.', Masch., Polotzker Str. 1.
— Alex., Revieraufs., Mühlenstr. 34a.
— Bened., Priv., Alexanderstr. 89.
— Bened., Schuhm., Alexanderstr. 105.
— Klaud. Jos.', Hsb., Moritzstr. 17.
— Mar., Wwe., Jaroslawsche Str. 10.
— Off., Dw., Sadownikowstr. 31W9.
Janowitsch-Tschaunsli, Emilie, TR-Wwe., Wendensche Str. 5, W. 17.
Janowitz, Christ., Hsb., Schlosser, Konradstr. 16, W. 5.
— Andr., Former, Mühlenstr. 107W13.
Janowitzki, Sch., Schndr., Mosk. Str. 96.
Janowski, Ant., Zimm., Dorp. Str. 88.
— Fritz, Priv., Zementstr. 1.
— Fritz, Schmied, Grenzstr. 8.
— Herm., Bmt., Seestr. 1.
— J., Kontor, Jungfernstr. 7.
— Jw. Jw.', Kapt., Karolinenstr. 17W9.
— Ottilie, Frl., Katharinendamm 17.
Janschewski, J., Redaktör, kl. Newastr. 6.
— Jos., Frisörgesch., Lagerstr. 61.
— Jw., Dw., Moskauer Str. 45, W. 15.
— Off., Platzmstr., Moskauer Str. 241.
— Stan., Schlosser, Alexanderstr. 147a.
Edgar Jansen, vorm. Carl Jansen, 1. G., Zollklar., Spedition u. Komm., Inh.: Edgar Jansen, Prok.: Carl Schmidt, Brauerstr. 9, ☎ 144. Postfach 685.
Jansen, A. C., Fabrikbmt., Sprenkstr. 40
— Alfons, Musiklehr., Elisabethstr. 67.
— Anna Franz', Kontorbmtn., Romanowstr. 27, W. 32.
— Clara, Wwe., Conv. z. hl. Gst. 11.
— Edg. Karl', Inh. d. Firma Edgar Jansen vorm. Carl Jansen, Elisabethstr. 37, W. 4, ☎ 2814.
— Emilie, Frl., Steinstr. 20.
— Heinr. Wold.', Korresp., Dünamünd Str. 12W2.

Wein- u. Austern-Stuben Basteiboulevard Nr. 2, Telephon Nr. 80. Otto Schwarz. Wein-, Delikatessen- u. Cigarren-Lager Basteiboulevard, Ecke der Kalkstrasse.

— Herm., SR, Dr. med., Arzt d. russ. Armenhauses, Spr. 8½—10 u. 4—5, im Sommer 9½—11, Alexanderboul 1. ☎ 4181.
— Jos. Wilh.', Fabrikbmt., kl. Lagerstr. 6
— L., Lieferant, Ritterstr. 100.
— Marie, geb. Beck, Aeltesten-Wwe., Elisabethstr. 37, W. 4.
— Paul, Kassir. der Steuerverwaltung, Nikolaistr. 69W22.
— Rud., Schlosser, Grabenstr. 47.
Janska, Iw., Strb.-Schaffn., Suworowstr. 122W29.
Jansky, G., Klempnerei Alexanderstr. 156.
Bernhard Jansohn, 2. G., Gold- u. Silberwaar., Inh.: Amalie Jansohn, Neustr. 15.
C. Jansohn, 2. G., Uhren, Gold- u. Silberwaar., Inh.: Carl Georg Jansohn, Scheunenstr. 28, ☎ 1725.
L. Jansohn, 2. G., Trakteur, Inh.: Liba Jansohn, kl. Münstereistr. 1, ☎ 3669
L. H. Jansohn, 2. G., Mech. Werkst., Inh.: Ludw. Jansohn, Schiffsst. 14. ☎ 571.
M. F. Jansohn, 2. G., Trakteur (Klosterkeller), Inh.: Matthias Jansohn, kl. Schmiedestr. 15, ☎ 160.
Jansohn. Sieh auch Janson, Jannsohn u. Jannson.
— A., Tschlr., Karolinenstr. 12.
— Ad., Kellner, Säulenstr. 96.
— Ad., Vorarb., Nordstr. 18.
— Alb., Hg., Elisabethstr. 103.
— Alb., Setzer, Gerberstr. 1, W. 30.
— Alex., Masch., Gertrudstr. 62, W. 56.
— Alex., Revierausf., Sofienstr. 2.
— Alide, verw. Rohrpasser, Wwe., Hsbn., Schwartzenhöfsche Str. 12.
— Alw. Karl', Schndrn., Gertrudstr. 115
— Amalie, Inh. d. Firma Bernh. Jansohn Neustr. 15, Q. 1 u. 2.
— Andr., Former, Säulenstr. 91.
— Andr., Hsb., Irmlausche Str. 2.
— Andr., Maurer, Hofesstr. 2.
— Andr. Joh., Bürobmt., Seestr. 4.
— Anna, Hsb., Gartenstr. 36.
— Anna, Hsbn., Wwe., Schulzenhöfsche Str. 2.
— Anna, Schndrn., Marienstr. 57, W. 4.
— Anna, Schndrn., Ritterstr. 75bW17.
— Anna, Wäsch., Revaler Str. 87, W. 15.
— Anna, Wwe., Hsbn., Lagerstr. 51.
— Anna, Wwe., Gertrudstr. 62.
— Anna, Wwe., Kiefernstr. 14.
— Anna, Wwe., Schlocksche Str. 32.
— Ans, Feilenh., Schwartzenhof. Str. 1.
— Ans, Tschlr., Revaler Str. 32.
— Art., Lehrer, Asylstr. 8.
— Aug., Bauuntern., Sprenkstr. 56a.
— Aug., Werkmstr., Gertrudstr. 62.
— Aug. Karl', Schndr., Säulenstr. 94.
— C., Bankdiener, Helenenstr. 14.
— Carl, Inh. d. Firma C. Jansohn, Scheunenstr. 28.
— Christ., Bierverleger, Blumenstr. 5.
— Christ., Hg., Maurerstr. 10.
— Dor., Wwe., Kalnez. Str. 101, Q. 1.
— Ed., Hsb., Fleischhdlg., Petersburger Ch. 106 u. 124.
— Ed., Schlosser, Wiesenstr. 5.
— Ed., Tschlr., Säulenstr. 49a, W. 22.
— Elis., Hdlrn., Schreyenbusch 2, 29.
— Elis., Wwe., Kohlenstr. 20.
— Elis., Wwe., Säulenstr. 49a, W. 1.
— Emil, Schuhm., Pernauer Str. 15.
— Emilie, Hsbn., Färberstr. 6aW1.
— Emilie, Schndrn., Bikkern. Str. 34.
— Emilie, Wwe., Kurmanowstr. 16, W. 14
— Ernst, Fuhrm.-W., Artilleriestr. 51W4.
— Ernst, Zuschndr., Matthäistr. 19.
— Ernst Mart.', Brenner, Ritterstr. 39.
— Eug. Friedr.', Hg., kl. Königsstr. 14.
— Ferd., Masch.-Bauer, Langestr. 20.
— Fr., Wraker, Moskauer Str. 213.
— Friedr., Setzer, kl. Vegesacksholm 36.
— Fritz, Bäcker, Altenburger Str. 16.
— Fritz, Hsb., Grenzstr. 30.
— Ged., Zimmerm., Mitauer Ch. 17.
— Georg, Hg., Dorotheenstr. 42.
— Georg, Tschlr., Färberstr. 25.
— Gottfr., Schuhm., Gartenstr. 36.
— Gust., Schlosser, Bickernsche Str. 37.
— Gust., Tschlr., Matthäistr. 139.
— Hans, Dw., Hagensberger Str. 6.
— Hans, Schuhm., kl. Vegasacksholm 36.
— Hans Dav.', Maurer, Säulenstr. 93.
— Heinr., Korkenschndr., Sprenkstr. 67.
— Herm., Fleischer, Petersb.-Ch. 106
— Herm., Schlosser, Gartenstr. 36.
— J., Bmt., Alexanderboul. 3.
— J., Dw., Alexanderstr. 48.
— J., Kol.-Hdl., Kurmanowstr. 18.
— J., Tischlerei, Alexanderstr. 94.
— Jak., Fuhrm., Alexanderstr. 166.
— Jak., Fuhrm.-W., Rabenstr. 6W15.
— Jak., Hg., Konradstr. 1.
— Jak., Hsb., Marienburger Str. 1.
— Jak., Kol.-Hdl., Frauenb. Str. 16.
— Jak. Tom.', Hdlr., Pauluccistr. 6.
— Jan, Bmt., Pernauer Str. 22a.
— Jan, Bmt., Uferstr. 9.
— Jan, Dreher, Bickernsche Str. 34.
— Jan, Fotogr., Petersb. Ch. 131.
— Jan, Hg., Ritterstr. 85.
— Jan, Hsb., Ballastdamm 5.
— Jan, Heizer, Augustenstr. 19W18.
— Jan, Kwh., Petersb. Ch. 72.
— Jan, Kol.-Hdl., Unionstr. 5.
— Jan, Lastfuhrm., Adlerstr. 20, W. 11.
— Jan, Maurer, Lubahnsche Str. 34W2.
— Jan, Maurer, Petersb. Ch. 38W8.
— Jan Petr.', Mech., Ritterstr. 44.
— Jan, Schlosser, Obststr. 10, W. 6.
— Jan, Schlosser, Sprenkstr. 58, W. 1.
— Jan, Schmied, Petersb.-Ch. 79, W.8.
— Jan, Schndr., Ritterstr. 41.
— Jan, Tschlr., Artilleriestr. 62W12.
— Jan, Tschlr., Färberstr. 2, W. 9.
— Jan, Tschlr., Grenzstr. 8.
— Jan, Tschlr., Sprenkstr. 20, W. 6.
— Ilse, Wwe., Augustenstr. 12W33.
— Indr., Hsb., kl. Vegesacksholm 36W16.
— Joh., Former, kl. Kandauer Str. 12.
— Joh., Fotogr.-Atelier, Petersb. Ch.22
— Joh., Hsb., Laborat. Str. 6, Q. 1.
— Joh., Lehrerin, Pauluccistr. 6.
— Joh., Maurer, Charlottenstr. 40.
— Joh., Schuhm., Treyden. Str. 5.
— Joh., Tschlr., Alexanderstr. 192.
— Joh., Tschlr., Gertrudstr. 93.
— Joh., Tschlr., Ritterstr. 64, W. 6.
— Joh., Tischlermstr., Mühlenstr. 54.
— Jul., Zimmerm., Suworowstr. 102.
— Julie, Hsbn., Obststr. 2, W. 1.
— Jur., Tschlr., Obststr. 12, W. 19.
— K., Bankdiener, Helenenstr. 14, W. 16.
— K., Kol.-Hdl., Grabenstr. 9, W. 17.
— K., Kol.-Hdl., Moskauer Str. 275.
— Karl, Bmt., Gertrudstr. 62, W. 24.
— Karl, Exped., Hospitalstr. 2.
— Karl, Hdlr., Moskauer Str. 275.
— Karl, Hsb., Lubahnsche Str. 6, W. 9.
— Karl, Hsb., Salwensche Str. 64.
— Karl, Kellner, Dorpater Str. 33.
— Karl, Schlosser, Bersohnsche Str. 6.
— Karl, Schlosser, Pernauer Str. 9W2.
— Karl, Schlosser, Sprenkstr. 32.
— Karl, Schlosser, Wilnasche Str. 16.
— Karl, Schuhm., Matthäistr. 125.
— Karl, Tschlr., Färberstr. 26.
— Karl, Tschlr., Suworowstr. 120W21.
— Karl, Töpfer, Artilleriestr. 67.
— Kasp., Zimmerm., Kandauer Str. 1a.
— Kassandra, Frl., Sprenkstr. 56aW9.
— Kath., Wwe., Artilleriest. 61.
— Krisch, Hsb., Bauskesche Str. 25.
— Krischj., Kwh., Rabenstr. 20.
— Krist., Hg., Petersb. Ch. 80.
— Krist., Wwe., Gerberstr. 11W2.
— Lena, Wwe., Alexanderstr. 64.
— Libbe, Inh. d. Firma L. Jansohn, kl. Münstereistr. 1.
— Lisa, Wwe., Romanowstr. 42, W. 10.
— Lotte, Hausbes., Vogelstr. 3.
— Ludw., Aeltester d. St. Johannisgilde, Amts-Zeugschmiede-Mstr., Inh. der Firma L. H. Jansohn, Schiffsstr. 14, W. 1, ☎ 571.
— Ludw., Böttchermstr., Artilleriest. 65.
— Ludw., Schlosser, Gertrudstr. 125.
— Luise, Dw., Muckenholmsche Str. 15.
— M., Delikateßhdl., Neustr. 9a.
— M., Hdlr., Gertrudstr. 43.
— M., Hebamme, kl. Lagerstr. 51.
— M., Hebamme, Salwensche Str. 41.
— Marie, Frl., Friedensstr. 29.
— Marie, Frisirsalon, Katharinend. 2.
— Max., Hsbn., Moorstr. 41.
— Max., Wwe., Säulenstr. 111.
— Marie, Wwe., Hsb., Kalnez. Str. 19.
— Marie, Wwe., Petersb. Ch. 106.
— Marie, Wwe., Elisabethstr. 75, W. 33.
— Mart., Fleischer, Ritterstr. 79.
— Mart., Hdlr., Matthäistr. 44.
— Mart., Manuf.-Hdl., Mitauer Ch. 14, ☎ 5337.
— Mart., Maler, Palissadenstr. 31.
— Mart., Vorarb., Vegesacksholm 2.
— Mart. Mich.', Feldscher, Säulenstr. 29
— Math., Hsbn., Ambothen. Str. 25.
— Math., Lehrerin, Kathol. Str. 21.
— Math., Wwe., Moorstr. 22.
— Matth., Fleischer, Witebsker Str. 39.
— Matth., Inh. d. Klosterkellers, Gildstubenstr. 4W17, ☎ 160.
— Mich. Jak.', Stellm., Säulenstr. 97.
— Minna, Frl., Mühlenstr. 22, W. 3.
— Minna, Schndrn., Bullen. Str. 26a.
— N., Maler, Dünaburg. Str. 31W13.
— Nat., Wwe., Hsb., Hospitalstr. 17.
— Nat., Zuschndrn., Fuhrmannsstr. 28.
— Nik., Schlosser, Säulenstr. 80.
— Nik., Techn., Säulenstr. 75.
— P., Setzer, Schloßstr. 8.
— Paul, Bibl.-Diener, Thronf.-B. 19.
— Paul, Exped., Romanowstr. 20aW4.
— Pet., Hsb., Schmiedewerkst., Algasenscher Weg 10W1.
— Pet., Portier, Petersb. Ch. 10.
— Pet., Schlosser, Mitauer Ch. 56a.
— Pet., Tschlr., Pernauer Str. 37W14.
— R., Zeichner, Laboratoriumstr. 6W1.
— Reinh., Schiffszimmermeister, Schiffstaxator des Handelsamts, Ballastd. 64. ☎ 5293.
— Reinh., Tschlr., Rodenpoiserstr. 19.
— Rich., Töpfermstr., Marienstr. 83W26.
— Rob. Joh.', Hg., Brückenstr. 22W3.
— Sim., Tschlr., Nordstr. 18W16.
— Sofie, Wwe., Krebsstr. 10.
— Th., Schiffszimmerm., Nußstr. 11.
— Theod., Schlosser, Schreyenbusch 2, 4.

Karl Grünberg, Matthäistr. № 54, im eigenen Hause. Telephon № 2402
Die besten Gummireifen der Welt.

Nur importierte Weine in grösster Auswahl.

— Wilh., Drechsler, Moskauer Str. 97.
— Wilh., Stauer, 2. Weidend. 25, W. 24
— Wilh., Wwe., Matthäistr. 61W7.
— Wold., Ankern., Holmstr. 1, W. 13.
Janson & Ko., 2. G., Lampen u. Glaswaren, Inh.: Ed. Joh.' Janson u. Osk. Juri' Henko, Marienstr. 28a, ☎ 5502.

Janson & Co.
Marienstr. Nr. 28a
Ecke Romanowstrasse.
Tel. 5502.
Handlung von Lampen
und sämtlichen
Wirtschafts-Geräten.

A. Janson
Fabrik für Bau- u. Möbel-Tischlerarbeiten
Marienstraße 128.
Telefone:
Fabrik 156; Wohnung 3731.

A. Janson, 2. G., Tischlerei, Inh.: Andrei Janson, Marienstr. 128, ☎ 3731.
J. Janson, 2. G., Baumaterialien, Inh.: Jak. Janson, Marienburger Str. 1, ☎ 6902.
Jeannot Janson „Lucullus", 2. G., Konservenfabrik, Inh.: Jeannot Janson, Alexanderstr. 182, ☎ 3727.

Иванъ Ив. Янсонъ
Александровская 182, Тел. 3727
Довѣренный Акц. Общ.
Б. И. Виннеръ, С.-Петербургъ.
Jeannot Janson
Alexanderstr. 182, Telefon 3727.
Postfach 689.
Bevollmächtigter des Rigaer Lagers von Schiesspulver, Dynamit u. anderen Sprengstoffen der A.-G. **B. J. Winner,** St. Petersburg.

Janson. Sieh auch Jannsohn, Jansohn u. Jannson.
— A., GS, Kassir., Kalkstr. 23W5.
— A., Schuhm., kl. Lagerstr. 17.
— A. M., Frl., Bmtn., Trinitatisstr. 4.
— Ad., Kellner, Säulenstr. 78.
— Ad., Maurer, Goldinger Str. 14.
— Alex., Schndr., Sternstr. 30.
— Alex., Schndrn., Matthäistr. 18 W 18.
— Alex. Georg.', Lehrer, Puschkinb. 9.
— Alfr., Gärtner, Alexanderstr. 134 W 24.
— Alide, Frl., Karlsstr. 23, W. 3.
— Andr., Expreß, Marienstr. 99W8.
— Andr., Schuhm., Wenden. Str. 8.
— Andr., Hsb., Tischlrmstr., Inh. d. Firma A. Janson, Marienstr. 128, ☎ 156.
— Andr. Joh.', Hg., Seestr. 4.
— Anna, Schndrn., kl. Lagerstr. 26.
— Anna, Wwe., Hospitalstr. 9.
— Anna, Wwe., Romanowstr. 41.
— Ans, Milchhdl., Alexanderstr. 68.
— Aug., Schlosser, Hospitalstr. 16, W.26
— Aug. Joh.', Werkmstr.-Geh., Gertrudstr. 62.
— B., Schndrn., Dorotheenstr. 7.
— Chr., Hg., Windauer Str. 4.
— Chr., Stauer, Trinitatisstr. 28.
— Chr., Weinhdl., Schoonerstr. 5.
— Dav., Bmt., Alexisstr. 8W8.
— Dav., Brieftr., kl. Altonaer Str. 10.
— Diedr., Bürodiener, Schulenstr. 24.
— Ed., Exped., Bischofsstr. 1W16.
— Ed. Joh.', Mitinh. d. Firma Janson u. Ko., Romanowstr. 61W21.
— Ed. Wilh.', Buchhltr., Glockenstr. 9.
— Emilie, Wwe., Mühlenstr. 66, W. 35.
— Emil Joh.', Fabr.-Bmt., Suworowstr. 106W7.
— Emma, Hebamme, Pokrowstr. 24W5.
— Ernst, Hsverw., Sommerstr. 6.
— Eva, Hsb., Adolfstr. 9, Q. 1.
— Ewald, Hsb., Schreyenb. 3, 23.
— Fr., Frisörgesch., Wenden. Str. 5.
— Friedr., Hsb., kl. Lagerstr. 44w.
— Frdr., Maurer, Revaler Str. 51.
— Friedr. Jak.', Bahnbmt., Mühlenstr.26
— Friedr. Joh.', Bahnkassir., Krusenhöfsche Str. 2a.
— Fritz, Geschäftsf. d. Firma Wicander & Larson, Gertrudstr. 3W17.
— Hans, Schlosser, Wenden. Str. 13W5.
— Heinr., Hdlr., Kurische Str. 4.
— Herm., Dreher, Marienstr. 130.
— J., Hdlr., Kurische Str. 1a.
— Jak., Bauuntern., 1. Weidend. 13, ☎ 5205.
— Jak., Hg., Grabenstr. 39.
— Jak., Hsb., Windauer Str. 6.
— Jak., Schmied, Alexanderstr. 134.
— Jak., Schuhm., Petersb. Ch. 66d.
— Jak., Vorarb., Talstr. 5, W. 35.
— Jan, Dw., Antonienstr. 17.
— Jan, Fuhrm., Artilleriestr. 49, W. 9.
— Jan, Hsb., Artilleriestr. 51, W. 7.
— Jan, Hdlr., Honigstr. 1W11.
— Jeannot, Alexanderstr. 182, ☎ 3727.
— Joh., Agent, Fruchtstr. 1, W. 5.
— Joh., Bierhdlr., Dorpater St. 55.
— Joh., Fabrikant, Revaler Str. 45.
— Joh., Müller, Dorpater Str. 83.
— Joh., Schmied, Mühlenstr. 107W10.
— Joh. Karl', Mitinh. d. Firma Hans Joh. Blumenthal, Dorpater Str. 38, ☎ 675.
— Joh. Pet.', Fabr.-Bmt., Pokrowstr.24
— Joh. Pet.', Hg., Wendensche Str. 21.
— Jos., Parkettm., Hospitalstr. 26.
— Jug., Priester, Friedensstr. 12W18.
— Jur, Priv., Schlocksche Str. 10.
— Jur, Stauer, Altrahdensche Str. 1.
— K., Heu- u. Haferhdl., Revalerstr. 57b
— Karl, Hg., Elisabethstr. 101W9.
— Karl, Hg., Thronfolgerboul. 2, W. 24.
— Karl, Vorarb., Hospitalstr. 35, W. 3.
— Karl P., Postbmt., Gertrudstr. 62.
— Karol., Aufwärt., Marienstr. 123.
— Karol., Hdlrn., Marktstr. 2.
— Krisch, Dw., Küterstr. 19, W. 16.
— Krischj., Fuhrm.-W., Ritterstr. 65.
— Krist., Hsb., Bierhdl., Bausk. Str. 25, ☎ 3387.
— Krist., Tischl., Revaler Str. 65, W.24
— Krist., Zimmerm., Windauer Str. 4.
— Laur, Bierhdlr., Alexanderstr. 126.
— Leop., Hg., Kaisergartenstr. 1.
— Lisa, Aufs., Nikolaistr. 27, W. 30.
— Lisa, Schndrn., Romanowstr. 29.
— Lisette, Hsbn., Aststr. 52.
— Louis Dietr.', Hg., Romanowstr. 17.
— Luc., Kassir., Taubenstr. 11.
— Ludw., Schuhm., Ritterstr. 87, W. 16.
— M., Holzhdl., Maurerstr. 10W4.
— M., Gravör, Scharrenstr. 8.
— Mar., Direktrice, Bäckereistr. 10, W. 15
— Marie, Hsb., Moskauer Str. 271.
— Marie, Hsb., Trinitatisstr. 2.
— Marie, Schndrn., Artilleriestr. 40.
— Marie, Wwe., Laubstr. 9, W. 6.
— Mariane, Wwe., kl. Lagerstr. 47.
— Mart., Schlosser, Säulenstr. 51W36.
— Mart., Schmied, Laboratoriumstr. 20
— Max Friedr.', Graveur, Ritterstr. 10.
— Mich., Fuhrm., Torgelsche Str. 6W5.
— Mich., Hg., Moskauer Str. 271.
— Mik., Hsb., Wjatkasche Str. 1a.
— Mik. Joh.', Fabr.-Mstr., Revalerstr. 3
— Nat., Frl., kl. Vegesacksholm 22W12.
— Ottilie, Wwe., Romanowstr. 27.
— Paul, Buchdr., Schloßstr. 8.
— Paul., Wwe., Gertrudstr. 23W6.
— Pet., Dreher, Revaler Str. 41, W.26
— Pet., Reporter, Dorpater Str. 29.
— Pet., Schlosser, Kalnez. Str. 99a.
— Rob., Tischlr., Bachstr. 9.
— Rud., Amts-Malermstr., Martastr. 7, ☎ 5844.
— Rud., Postbmt., Schreyenbusch 1, 4.
— Sophie, Dw., Trinitatisstr. 22.
— Theod., Kassir., Newastr. 26, W. 22.
— Vilma, Chorist., Jakobsstr. 5W12.
— Wilh., Aelterm. d. Tapez.-Amts, Gesch.: Jakobsstr. 10W4, wohnt Jakobsstr. 28
— Wold., Schlosser, Unionstr. 18.
Jantschis, D., Hsb., Irmlausche Str. 3a.
Jantscho, Iw., Bahnbmt., Gerberstr. 6.
Jantson, Mart., Fabrikbmt., Kalnezeemsche Str. 62.
— Heinr., Schlosser, Laubstr. 9, W. 15.
Jantzen, Karl Thorwald', Buchhltr., Nikolaistr. 27W18.
Janul, Liebe, Hdlrn., Trinitatisstr. 6.
Janulenis, Alex., Schuhm., Altonaerstr. 1
Janulewitsch, Pet., Bahnbmt., Kandauer Str. 11.
— Kas., Korbm., kl. Palissadenstr. 8W10.
— Nik., Masch., Romanowstr. 92.
— Wlad., Masch., Romanowstr. 92.
Janulis, Mich., Schlosser, Pet. Ch. 4.
Janus, Anna, Wwe., Färberstr. 17.
Janusch, Jos., Zimmerm., Meisterstr. 18.
— K., Tischlr., kl. Palissadenstr. 10W15.
Januschewitsch, Lisa, Kastellansgeh., Ritterstr. 3.
Januschis, Matw., Hsb., Marktaufs., kl. Altonaer Str. 19.
— N., Palissadenstr. 23.
Januschka, Jan, Schuhm., Sprenkstr. 60.
Januschkewitsch, Franz Felix', Pol.-Bmt., Ritterstr. 30.
— Paul., Wwe., Säulenstr. 92.
— St., Schuhm., Kathol. Str. 48W4.
— W., Schlosser, Theringer Str. 10.
Januschitzki, Kas., Hdlr., Mosk. Str. 75.
Januschkis, Adam, Dw., Mühlenstr.63W18
— Ant., Bierhdl., Bienenstr. 16.
— Jos. Franz', Glaser, Sprenkstr. 15.
Januschko, O., Zollbes., Romanowstr. 123
Januzik, J. A., Geschäftsf. d. Kreis-Mil.-Chefs, Zitadelle.
Januzinski, Sch., Schuhm., Romanowstr. 127W6.

Karl Grünberg, Matthäistr. № 54, im eigenen Hause. Telephon № 2402. **Die besten Gummireifen der Welt.**

Ch. Jürgensohn, Weingrosshandlung, Wallstr. Nr. 20. Telephon Nr. 106.

Japhe, Wilh., Agent, Theaterboul. 6W8, ☎ 5348.
David Jappa. 2. G., Pelzwaren, Inh.: David Jappa, Sünderstr. 7, ☎ 1408 und Herrenstr. 25.
Jappa, Dav., Inh. der Firma Dav. Jappa, Pauluccistr. 6W1.
Jappe, S., ebr. Schule, Mühlenstr. 159.
Jarbau, Jan, Kellner, Mosk. Str. 129W9
Jarinowski, Heinr., Schmied, Katholische Str. 34W5.
Jarischkin, L. L., Stabskapt., Kalnezeemsche Str. 22.
— Alex. Lwow', KS, Zollbmt., Kalnezeemsche Str. 22.
Jarmerstedt, Elise, geb. v. Schilling, Sommerstr. 7.
Jarmorkin, Georg, sen., Packmstr., Säulenstr. 46.
— Georg Georg', Korresp., Säulenstr. 46.
Jaroschewitz, Kasim., Fuhrm.-W., Marienstr. 118W1.
Jaroschewski, R. K., Bmt., Kalnez. Str. 1
— Rud., KR, Kalnezeem. Str. 1W7.
Jaroschunas, A., Hsb., kl. Altonaer Str. 15
— Oss., Hsb., Irmlausche Str. 11.
Jarosy, Fritz, Hg., Felliner Str. 12W28
Jarosy-Drahovica, Alb. Arm.', Violinvirtuose, Felliner Str. 12W28.
Jarre, Anna, Wwe., Elisabethstr. 75 W 10
— Ros., Frl., Thronfolgerboul. 21, W. 17.
Jarschinski, Kornelia, Hgn., Marienst. 45
Jarschomkowski, Karl, Damen-Friseur, Amtsmstr., Theaterstr. 12, ☎ 4220, wohnt Mittelstr. 4W13.
Jarszinski, Franz, Brauer, Nikolaistr. 77.
Jarulis, Jos., Bierhdl., Kathol. Str. 10.
Jaruschkewitsch, Jur., Bmt., Popowstr. 3a.
Jarw, Alex. Adam', Frisör, Paulуccistr. 12
Jasaitis, Mich., Dw., Schützenstr. 1W6.
Jaschek, Ad. Feod.', Bahnbmt., Kaisergartenstr. 8.
Jaschewitz, Karol., Frl., kl. Lagerstr. 44c.
Jaschin, Paw., Kwh., Ritterstr. 113 u. Romanowstr. 111.
Jaschkewitz, Kas., Tischlr., Meinhardstr. 8.
— Oss., Hdlr., Romanowstr. 110.
Jaschkin, Alex., Priv., Matthäistr. 43W42
Jaschkowski, Ed., Schmied, Fockenhöf. Str. 4
Jaschkul, Franz, Bahnbmt., Sadownikowstr. 18.
Jaschmont, Iw., Zollbes., alte Mitauer Str. 13.
Jaschtschik, M., Hdlr., Romanowst. 149.
Jaschutin, Sim., Telegr., Ritterstr. 64.
Jaschtscholt, Wlad. Pet.', Bahnbmt., Kemmernsche Str. 4.
Jaschulka, M., Fabrikbmt., kl. Palissadenstr. 4, W. 8.
Jasenas, Sim., Eliasstr. 22.
Jasewitsch, Pet., Hg., Dünab. Str. 21.
— Mel. Oss.', Bahnbmtn., Suworowstr. 7
— Pet., Amts-Schuhm.-Mstr., Gertrudstr. 25.
Jasinkewitsch, Kas., Auss., Pionierstr. 9.
— D., Sattler, Sadownikowstr. 18.
Jasinsky. Sieh auch Jassinsky.
— John, Bmt., Wendensche Str. 5.
— Irma Heinr.', Masch.-Schreib., Scheunenstr. 28.
— Konst., Schuhm., Kathol. Str. 33.
— Marie, Bmtn., Wendensche Str. 5.
— O., Privat., Theringensche Str. 8.
— Oss., Auss., Bachstr. 10, W. 2.
— Wilh., Schndr., Kaisergartenstr. 2.
Jasip, Jan, Tischlr., Kohlenstr. 30.
Jasjukewitsch, Nik., Bahnbmt., Ritterst. 93
Jask, Max, Fabrikbmt., Kalnezeem. Str. 62

Jaskewitz, Paw., Stallmstr., Katharinenstr. 14.
Jaskowski, Alex., Kontorbmtn., Turgenjewstr. 8.
— Arn. Ed.', Kontorbmt., Sprenkstr. 7.
— E., Frl., Marienstr. 32.
— Ed., Buchhltr., Ritterstr. 58W8.
— Ed., Hsb., Champetresche Str. 109.
— J. Dreher, Gerberstr. 8, W. 14.
— Joh., Klempner, Turgenjewstr. 8.
— Marie, Hgn., Klosterstr. 19.
— Paul, Bmt., Alexanderstr. 94.
— Ringold, Stud. chem., 1. Weidend. 3.
— Rob., Artellscht., kl. Altonaer Str. 3.
— Wilh., Priv., Marienstr. 32.
— Wilh., Schlosser, kl. Altonaer Str. 3.

Die grösste Rigaer Fabrik - Niederlage

Metall-Betten

E. Jaskulowski & Co.

Sandstr. 36,

gegenüber dem Pulverturm.

Telefon 5480.

E. Jaskulowski & Ko., 2. G., Möbel, und Metallbettstellen, Kommanditges., Ed. Jaskulowski einziger offener Gesellschafter, Sandstr. 36, ☎ 5480.
Jaskulowski, Ed., Inh. d. Firma E. Jaskulowski & Ko., Alexanderstr. 85W2.
Jaskun, Jos., Hg., Katharinend. 8.
Jasninski, Joh., Schuhm., Säulenst. 112.
Jaspersohn, Karl, Musiker, Charlottenstr. 30, W. 5.
Jassen, Anna, Wwe., Ziegelstr. 5W16.
— Ed., Fleischer, Ziegelstr. 5W16.
Jassinsky. Sieh auch Jasinsky.
— Bruno Karl', Hsb., Champetr. Str. 75.
— K. A., Aufseher des Arresth., Dorpater Str. 69.
— Lorenz Orist.', Bahnbmt., Mühlenst. 3a
— Matw., Gerber, kl. Palissadenstr. 7W4
— Pet., Zimmerm., Ritterstr. 113W21.
— Thadd. Jos.', vereid. Rechtsanw., Spr. 10—12 u. 5—7, Reimersstr. 1, W. 10 ☎ 1324.
Jastrebow, Nik. Paw.', Friedensr., Alexanderboul. 4W2.
Jastrzembski, Anna, Priv. Mädchengymnas. u. Pens., Puschkinboul. 8, ☎ 5663
— Marianne, Wwe., Thronf.-B. 2 W 34.
Jasuk, Serg., Auss., Peterholm. Str. 13.
Jasulowitsch, Oss., Zimm., Windstr. 23.
Jasunas, Franz Stan.', Zimm., Gertrudstr. 125.
— Elise, Hsbn., Drosselstr. 1.
— Jur, Hdlr., Lärmstr. 17, W. 3.
— Karl, Bäcker, Rabenstr. 15.
— Kas., Hsb., Aststr. 71.
— S., Fotogr., Eliasstr. 22.
Jatschenis, J. O., Notar.-Schreiber, Alexanderstr. 114, W. 13.
— Oss., Portier, Alexanderstr. 114.
Jatschmenkina, W., Klavierspielerin u. Stuhlflechterin, Gertrudstr. 74, W. 8.
Jatschnik, Ant., Teehaus, Palissadenstr. 41

Jatulewitsch, Joh., Fuhrm., Pokrowstr. 18
Jatulis, Kas., Bierhdlr., kl. Lagerstr. 44c.
— Laur., Knecht, Steinstr. 16W34.
Jatusch, Matt., Zimmerm., Ernestinenstr. 27.
Jatzken, M., Kfm., Sprenkstr. 13.
Jatzkewitz, Iw., Bmt., Kiefernstr. 5W13.
— Jurri Pet., Werkmstr., Brückenstr. 3.
— Wik., Kwh., Schreyenbusch 4, 7.
Jatzkowitsch, S., Schuhm., Mosk. Str. 19
Jatzkus, Wik., Fuhrm., Suworowstr. 91.
Jaubol, Pet., Exped., Kurmanowstr. 23W4

Ingenieur

Alex. Jauch

Licht- u. Kraftanlagen

Lager moderner elektrischer Beleuchtungskörper.

Wallstrasse 28B. Tel. 5080.

Ingenieur Alex. Jauch, 2. G., elektr. Art., Inh.: Alex. Jauch, Wallstr. 28b, ☎ 5080.
Jauch, Alex. Karl', Inh. d. Firma Ing. Alex. Jauch, Romanowstr. 21.
— Herm., Steuerverw.-Bmt., Lagerstr. 1.
— Karl, Aelterm. d. St. Johannisgilde, Dir. d. Spark. d. St. Joh.-Gilde, Stadtverordn., Newastr. 13W18, ☎ 6490.
— Max Karl', Provisor, Newastr. 13W18.
Jauernig, Wilh., Hg., Alexanderstr. 147a
„Jauna Deenas Lapa", Redakt., Exped. u. Druckerei, Elisabethstr. 16, ☎ 2183
„Jaunais Laiks", Exped. u. Red., Bischofstr. 5.
Jaunais, Jur., Zollauss., Matthäistr. 50.
Jaunais Evangelists, Redakt. u. Exped. Duntenhöfsche Str. 1.
Jaunalksne, Jak., Hsb., Palmstr. 16.
— Aug., Wwe., Säulenstr. 90.
— Hugo Jan', Telegr., Säulenstr. 90W21
— Karl, Werkmstr., Revaler Str. 88.
— Osw., Exped., Dampfstr. 104.
Jaunaschan, Ant., Vorarb., Werrosche Str. 4W4.
Jaunbrahl, Anna, Wwe., Revaler Str. 35
Jaundalder, J., Wagenb., Wiesenstr. 7.
— Pet., Kol.-Hdl., Wolmarsche Str. 35.
— Wold., Steinh., Dorpater Str. 85.
Jauneek, Alex., Wraker, Jarosl. Str. 35.
Jaunfried, Dav., Kommissionär, Rumpenhofsche Str. 19, W. 14.
— Dav., Töpfer, Sternstr. 20.
Jaungail, Jak., Hsb., Kaugernsche Str. 2
Jaungelsch, Jak., Hsb., Laubstr. 3.
— W., Expreß, Thronfolgerboul. 2.
Jaunin, Alb., Frl., Marienstr. 50.
Jaunit, Aug., Frisirsalon, Alexanderst. 107
— A., Buchdr., Elisabethstr. 14W10.
— Pet., Stellm., Petersb. Ch. 6.
Jaunkaln, J., Schlosser, Obststr. 8, W. 2.
— Aug., Hsb., kl. Vegesacksholm 53W3.
— Jan, Kutscher, Dampfstr. 41.
— Joh., Tischlr., Suworowstr. 133.
— Pet., Montör, Rumpenhöf. Str. 7W11
Jaunkikis, Christ., Schndrn., Ritterstr. 72
Jaunklawin, J., Kol.-Hdl., Teichstr. 5.
— Jur, Hsb., Windstr. 18.
Jaunlinis, Lilly, Frau, Paulиccistr. 11.
Jaunmuzeneek, Leont., Putzm., Bürgerstr. 7a.
Jaunosol, Andr., Jak.', Setzer, Sprenkstr. 23b, W. 4.

Karl Grünberg, Die besten Gummireifen der Welt.
Matthäistr. № 54, im eigenen Hause. Telephon № 2402.

Eigene Filialen: Mühlenstr., Ecke der Suworowstr., Tel. 325. Weberstrasse, Ecke der Altstadt, Tel. 1569. Hagensberg, Waldstr. 4a, Tel. 3950. Mitauer Chaussee 12, Tel. 3055.

Karl Grünberg, Matthäistr. № 54, im eigenen Hause. Telephon № 2402. Die besten Gummireifen der Welt.

— Elsa, Wwe., Augustenstr. 12W31.
— Jndr., Vorarb., Krebsstr. 5.
— Karl, Fuhrm., Sprenkstr. 16W11.
— Lisa, Wwe., Gertrudstr. 125, W. 38.
— M., Schmied, Wolmarsche Str. 8.
— Wold., Töpfer, Lubahnsche Str. 13.
Jaunputnin, Jan, Hsb., kl. Moskauer Str. 12.
— Jan, Hdlr., Eliasstr. 3.
Jaunron, Mart. Jndr.', Kassir., Helenenstr. 7W3.
Jaunrose, W., Hdlr., kl. Altonaer Str. 14
Jaunsar, Alex., Maler, Rev. Str. 48.
— Friedr. Jw.', Gend., Laborat. Str. 2.
— Mart., Schuhm., Helenenstr. 4.
A. Jaunsem, 1. G., Hülsenfabrik, Jnh.: Andreas Jaunsem u. Martin Ohß, Suworowstr. 21, ☎ 548.

Ed. Jaunsem & Co.
Tabak-Magazin:
Alexanderstr. 40, Telefon 2106.
Hülsen-Fabrik:
Romanowstrasse Nr. 28/30.
Telefon 4895.

Ed. Jaunsem & Ko., 2. G., Tabakhdl., Kommanditgesellsch., Ed. Jaunsem der einz. offene Gesellsch., Alexanderstr. 40. ☎ 2106. Hülsenfabrik: Romanowstr. 28, ☎ 4895, Niederlage: Romanowstr. 70b, ☎ 6334.
Jaunsem, Ad., Tschlr., kl. Altonaerstr. 5
— Alex., Schmied, Säulenstr. 95W22.
— Andr., Hsb., Mitinh. der Firma A. Jaunsem, Newastr. 36, W. 3, ☎ 2444.
— Aug., Schuhm., Moskauer Str. 178.
— Cäcilie, Wwe., Taubenstr. 2W5.
— Dav., Fuhrm., Alexanderstr. 165.
— Ed., einz. offener Gesellsch. d. Firma Ed. Jaunsem u. Ko., Romanowstr. 28.
— Ed., Schndr., Sprenkstr. 5W8.
— Franz, Fuhrm.-W., Pionirstr. 3W17.
— Herm., Schmied, Schreyenb. 2, 10.
— J., Dachdecker, Karlsstr. 7.
— J., Dw., Altonaer Str. 11.
— J., Einfahrt, Suworowstr. 28.
— J., Herrenkl.-Hdl., Mühlenstr. 95.
— J., Priv., Dorotheenstr. 16.
— Jak., Schiffskapt., Ankerstr. 3.
— Jak., Schlosser, Schreyenbusch 1, 36.
— Jak., Schndr., 1. Weidendamm 3.
— Jak., Tschlr., alte Mitauer Str. 30.
— Jak., Tschlr., Revaler Str. 88W13.
— Jan, Dw., Theaterstr. 7, W. 9.
— Jan, Hsb., alte Mitauer Str. 33.
— Jan, Tschlr., Matthäistr. 52, W. 71.
— Joh., Hsb., kl. Lagerstr. 12.
— Joh., Kwh., Mastenstr. 1.
— Joh., Maurer, Färberstr. 19, W. 13.
— Joh., Schulvorst., Küster an der Johanniskirche, Gertrudstr. 62, W. 51.
— Jul., Kol.-Hdl., Petersb. Ch. 30.
— Jul., Lehrn., Bullenhöfsche Str. 3.
— Jur., Hsb., Gymnastikstr. 30.
— Jw., Hdlr., Laborator. Str. 25.
— Karl, Buchhdlr., Revaler Str. 57.
— Karl, Fuhrm., Unionstr. 18W7.
— Karl, Hdlr., Moskauer Str. 135.
— Karl, Heizer, Hamannstr. 5, W. 8.
— Karl, Schmied, Schreyenbusch 2, 29.
— Karl, Wraker, Kojenholm. Str. 10W5.
— Krisch, Priv., Wolgund. Str. 54.
— Krist., Tschlr., Marienstr. 29, W. 9.
— Mart., Schlosser, Kojenholm. Str. 10.
— Marz, Hsb., Petersb. Ch. 30, W. 1.
— Mik., Dw., Gesellenstr. 31W11.
— Osk., Bierhdl., Katholische Str. 33.
— Osk., Hg., Wenden. Str. 26W23.
— Pet., Dw., Wallstr. 17, W. 7.
— Pet., Hdlr., Elisabethstr. 75.
— Theod., Schndr., Sprenkstr. 9.
— Wold., Kfm., Romanowstr. 28, W. 10
Jaunsemit, Marz, Tschlr., Kalnez. Str. 3.
Jaunslawet, Jul., Hg., Eliasstr. 6.
Jaunsnicker, Joh., Fabrikant, Gertrudstr. 23W10.
Jaunsprogis, Fritz, Koch, Säulenstr. 34.
— Joh., Koch, Gertrudstr. 91.
Jauntiran, O., Kwh., Matthäistr. 59.
Jaunwanag, J., Kwh., Matthäistr. 91.
Jaupit, Aug., Frisör, Alexanderstr. 78.
Jauser, Alex., Vorarb., Jnvalidenstr. 6.
Jautsem, Jeannot, Schuhm., Grabenstr. 37.
Jautz, Dietr., Hg., Gymnastikstr. 18.
— Jan, Schlosser, Schlock. Str. 35a.
Jauze, Jan, Hsb., Eisenbahnstr. 7.
— Soph., Hdlrn., Fuhrmannsstr. 40.
Jawaisch, Stan. Bened.', Dw., Sprenkstr. 2.
Jawdok, Meder, Hg., Steinstr. 26.
Jawdsemis, Karl, Hsb., Kuckucksstr. 24W1
Jawgo, Stan., Buchdr., Hammerstr. 4W1.
J. M. Jawitsch, 2. G., Drogen, Jnh.: Jessel Mowscha Jawitsch, Romanowstr. 110.
Jawitsch, Hirsch Schndr., Schmiedestr. 61
— Jossel, Jnh. d. Firma J. M. Jawitsch, Moskauer Str. 62.
— Mowscha, Hg., Mühlenstr. 92, ☎ 6545
— Mowscha, Hdlr., Moskauer Str. 59.
— Selig, Bäckerei, Ritterstr. 83W2.
— Z., Wwe., Ritterstr. 80.
Jawoisch, Jos., Hsb., Fuhrm., Talstr. 18b.
— Dom., Walzer, Talstr. 5.
— M., Fruchthdl., Münzstr. 2 u. 7.
— S., Hdlrn., Gesellenstr. 29.
Jaworkowski, A., Dir. d. jüd. Nachm. Schule, Gertrudstr. 54W12.
— J., Dr. med., Magen- und Darmkrankh., Spr. 10—12 u. 4—6, Pauluccistr. 11W6, ☎ 5774.
Jaworowski, Karl, Buchhltr., Sappeurstr. 1aW13.
Jaworski, Nik. Pawl.', Leutn., Lagerstr. 45W4.
Jazen, W., Hdlr., Turmstr. 21.
Jazewitsch, Jos. Jos.', Zollbmt., Sprenkstr. 34b.
— Jos., Schlosser, Säulenstr. 12, W. 9.
— Paul, Zimmerm., Schützenstr. 9W9.
— Wl. J., Tschlr., Felliner Str. 1, W. 22.
Jazinski, Jrma, Wwe., Scheunenstr. 28.
Jazis, Willis, Seem., kl. Altonaer Str. 8.
Jbben, Joh., Hdlr., Alexanderstr. 163.
— Pet., Maurer, Windstr. 19, W. 4.
Jberscheft, Jan, Hsb., Fockenhöf. Str. 5.
Jbianski, J., Notar. Publ., Wallstr. 30, ☎ 1402.
— Alex., Amtsbote, Ernestinenstr. 25.
Jbschenberg, Jan, Vorarb., Krebsstr. 2a.
Jbsen, Ludw., Hsb., Kontorbmt., Gertrudstr. 87, W. 4, ☎ 2244.
Jbul, P., Kupferschm., Helenenstr. 23W2.
Jckau, Barb., Wwe., Soldatenstr. 13.
Jcklau, Pet., Zollbes., Appricken. Str. 6.
Jdalewitsch, Abel, Schndr., Mosk. Str. 100
„Jdeal", Kinematogr., Theaterboul. 1, ☎ 4761.
Jdelmann, Fritz, Maurer, Pernauer 23a.

D. Idelsack Söhne
Spiegel-Fabrik
Dampf-Glasschleiferei,
Gertrudstr. 105, Tel. 1625.
Magazin:
Theater-Boulevard Nr. 7,
Telefon 762.

D. Idelsack Söhne, 2. G., Spiegel u. Möbel, Jnh.: Heinr. u. Sam. Jdelsack, Magazin Theaterboul. 7, ☎ 762, Fabrik Gertrudstr. 105, ☎ 1625.
Lea Idelsack, 2. G., Möbel, Mühlenstr. 109.
S. Idelsack, 2. G., Möbel, Jnh.: Sarah Jdelsack, Gertrudstr. 49.
Jdelsack, Dav., Hsb., Mühlenstr. 91W2.
— Heinr., Mitinh. d. Firma D. Jdelsack Söhne, Gertrudstr. 105W14.
— Schmul, Hdlr., Gertrudstr. 49W9.
— Samuel, Mitinh. d. Firma D. Jdelsack Söhne, Gertrudstr. 105W13.
Jdelsohn, Herm. Vikt.', Dr. med., Nervenarzt, Spr. 9—11 u. 5—6, Alexanderstr. 2, ☎ 4372. Jn Kemmern vom 20. Mai bis 31. August.
— D. J., Kfm., Säulenstr. 16.
— Mowscha, Buchhltr., Romanowstr. 77.
— Rob. Rob.', Kfm., Thronfolgerboul. 21
— Ros., Frl., Säulenstr. 59.
— Sch., Hdlr., Marienstr. 64W14.
— Vikt. Rob.', Jnh. d. Firma Chr. Ellermann, Thronfolgerboul. 21W10.
Jdschon, J., Agent, Dorotheenstr. 12.
— Jan, Pförtner, Pionierstr. 6.
— Rud. Jw.', Hg., Pionierstr. 6.
Jeckal, Ad., Zuschndr., Dorpaterstr. 33.
Jedgowt, A., Wwe., Romanowstr. 96W4.
— Stan. Ant.', Bmt., Dünaburg. Str. 8.
Jedlitschka, Alb., Kalnezeem. Str. 26.
— Jul., Wwe., Mühlenstr. 115.
Jedro, Fritz, Fuhrm.-W., Matthäistr. 107
Jedwilat, J., Klempn., Wiesenstr. 7W14.
Jedwiser, Sch., Maler, Romanowstr. 131
Jefferies, Herb., Spinnmstr., Champetre-Str. 1.
Jeffrey, Cecil, Felliner Str. 4W8.
Jefimow, A., Bäckerei, Dünab. Str. 28.
— Alex., Hdlr., Sprenkstr. 30.
— Alex., Hg., Alexanderstr. 85.
— Alex., Zunahtm., Matthäistr. 141.
— Andr., Schndr., Matthäistr. 141.
— Elis., Wwe., Helenenstr. 14W3.
— Jgn., Töpfer, Wilnasche Str. 17.
— Jw., Maurer, Säulenstr. 91.
— Jw., Oberschaffn., Schreyenb. 5, 3.
— Jw., Schulvorst., Dorotheenstr. 41a.
— K., Gemüsehdl., Tulasche Str. 22.
— Nat., Hsb., Wjasmasche Str. 1.
— Nik., Techn., Teestr. 7.
— Nik. Fed.', Werkmstr., Säulenstr. 91.
— Wass., Böttcher, Dünamünd. Str. 43.
— Wass. Jw.', Oberstleutn., Alexanderstr. 60.
Jefremow, Wass., Hg., Säulenstr. 107W10
— F., Wwe., Säulenstr. 115, W. 8.
Rigaer chemische Fabrik Gebrüder Jeftanowitsch, 1. G., chemische Fabrik, Jnh.: Wetscheslaw Jeftanowitsch, Prok.: Albert Haupt, Fabrik: Jlgezeem, Dampfbootstr. 4, ☎ 91, Kontor: Palaisstr. 3, ☎ 93.

Wein- u. Austern-Stuben
Basteiboulevard Nr. 2, Telephon Nr. 80.
Otto Schwarz.
Wein-, Delikatessen- u. Cigarren-Lager
Basteiboulevard, Ecke der Kalkstrasse.

Jeftanowitsch, Wetsch., Dr. phil., Inh. d. Firma Rig. chemische Fabrik Gebr. Jeftanowitsch, Dir. d. 1. Rig. Gesellsch. gegens. Kred., Glied d. Börsen-Kom., Elisabethstr. 19, W. 7.
Jegas, Dom., Hsb., kl. Vegesacksholm 59.
Jegirowitsch, J., Hdlr., Kalnez. Str. 117.
Jegor, Tr., Hsbn., Ernestinenstr. 47.
Jegorjew, Wera, Frl., Schützenstr. 17.
Jegorkin, Alex. u. Wlad., Apoth.-Geh., Moskauer Str. 55W2.

F. J. Jegorow, 2. G., Gold- u. Silberw., Inh.: Katharine Jegorow, Neustr. 9a.
Jegorow, A., Schiffswerft, Matrosenstr. 1, ☎ 862.
— Akim, Weber, kl. Lagerstr. 5.
— Al. Iw.', Oberstleutn., Alexanderstr. 44
— Alex., Frau, Milchstr. 9W17.
— Alex., Mech., Kostromasche Str. 3 W 5.
— Alex. Matth.', Hg., Schützenstr. 19.
— Andr., Agent, Schreyenbusch 2, 1.
— Anna, Hdlrn., Münstereistr. 11, W. 13.
— Anna, Hsb., Jaroslawsche Str. 65.
— Anna, Wwe., Gertrudstr. 40W2.
— Berta, Hgn., Schützenstr. 19.
— Fed., Hsb., Amts-Zeugschmiedemeister, Werkst.: Rote Str. 4, Wohn.: Kostromasche Str. 3, W. 1. Tel. 2014.
— Fed., Goldschm., Schloßstr. 7.
— G., Hsb., Livenstr. 13.
— Grig., Ankern., Jaroslaw. Str. 26.
— Jeg., Schuhm., Jaroslaw. Str. 18W14
— Iw., Schuhm., Gogolstr. 7.
— Kus., Stuhlm., Moskauer Str. 118.
— Marie, Hsbn., Inh. d. Schiffswerft A. Jegorow, Matrosenstr. 1.
— Mich., Zollbmt., Dorotheenstr. 16.
— Onufr., Bürstenm., Romanowstr. 54.
— Pet., Hsb., Marktstr. 3.
— S., Teehaus, Moskauer Str. 64.
— Theod., Hdlr., Uferstr. 25, W. 8.
— Wass., Tschlr., Jaroslaw. Str. 79W3
— Wera, Bankbmtn., Matrosenstr. 1.
Jegotin, Sofie, Wwe., Suworowstr. 59.
Jehnert, E., Wwe., Conv. z. hl. Gst. 5, Q. 8
— Anna, Kol.-Hdl., Suworowstr. 97.
— Harry Karl', Hg., Schmiedestr. 9.
— Herb. Karl', Bankbmt., Mühlenstr. 9.
— Joh., Steller, Suworowstr. 97, W. 21.
Jehnich, Eug. Herm.', Bürobmt., Kaisergartenstr. 20.
— Eug. Ferd.', Hgn., Mühlenstr. 17.
— Heinr., Priv., Jägerstr. 8.
Jehr, Ludw., Schlosser, Oskarstr. 8.
Jehring, Karl, Rentn., kl. Stationsst. 9.
— Andr., Hdlr., Säulenstr. 77.
Jeitz, Marie, Näht., Altstr. 3.
Jekareschew, Sim., Hdlr., Mosk. Str. 112
Jekimow, Lydia, Frl., Mosk. Str. 18.
Jekst, Jak., Kol.-Hdl., Sprenkstr. 5.
Jelagin, Alex., geb. Jägermann, Hebamme, Mühlenstr. 67, W. 7.
— Lew. Wlad.', Postbmt., Wolgundsche Str. 9.
Jelekschewitz, Ant., Heizer, Ambothen.-Str. 18.
Jelenewski, A. E., Wwe., Elisabethst. 67.
Jelewitsch, Karl Joh.', Hg., Matthäistr. 93
Jelikis, Kas., Bahnbmt., Turgenjewst. 6.
Jelinkin, Nina, Hsbn., Annenh. Str. 17.
Jelinski, Alex., Mag. theol., Religionsl., Schloßplatz 5.
— Ant. Alex.', Priester, Schloßplatz 5W6
Jelissejew, Andr. Mitr.', Bahnbmt., Marienstr. 26.
— Ant. Pet.', Bahnbmt., Romanowstr. 50
Jelkin, Alex., Fleischw.-Hdl., Simonstr. 5

Bruno Jellinek, 2. G., Jamaika-Bananen-Lager, Inh.: Bruno Jellinek, Pferdestr. 9/11, ☎ 6457.
Jeltischow, Grig. Iljitsch', KA, Zollbmt., Suworowstr. 2, W. 5.
Jemanitschkin, Iw. Wass.', Revierauff., Säulenstr. 107W7.
Jemeljanow, A. N., Klassendame, Kirchenstr. 24W3.
— Alex., Bankbmt., Säulenstr. 83W12.
— Anikita, Hg., Alexanderstr. 93, W. 4.
— Helene, SR-Frau, Schulenstr. 7.
— Nik. Joh.', WSR, Friedensr., Kirchenstr. 24W3.
Jemeljantzow, Dom., Tschlr., kl. Lagerstr. 50a.
Jemeljanzew, Mich., Hdlr., Artilleriestr. 17
Jemusch, Jos., Fuhrm., Romanowstr. 123.
Jender, Rob., Tschlr., Ritterstr. 111W41.
Jenich, Konst., Schndrn., Steinstr. 21.

William Jenisch

Dampf-Kaffee-Rösterei und Kaffee-Surrogate-Fabrik.

Schreyenbusch. Telefon 3367.

Niederlage:

Riga, Scheunenstrasse 19.

Telefon 6169.

William Jenisch, 2. G., Kaffee und Kaffeesurrogate, Inh.: Bernh. Petersohn, Fabrik: Schreyenbusch 1, 39, ☎ 3367, Niederlage: Scheunenstr. 19 ☎ 6169.
Jenisch, Louise, Kfm.-Wwe., Schreyenbusch 1, 39.
Jennes, Karl, Damenschndr., Mühlenstr. 37
Jennis, Jan, Schlosser, Spargelstr. 5.
Jennrich, Karol., Wwe., Wenden. Str. 26.
— Olga, Frl., Alexanderstr. 61.
Jenny, Fridolin, Privat., Suworowstr. 80
— Mar., Delikat.-Hdlg., Schulenstr. 8.
— Rud. Fridolin', Fabrikbmt., Schulenstr. 8, W. 1.
Jenschel, Mar., Wwe., Gertrudstr. 72.

Alfr. Jensen, 2. G., Eier, Butter und Geflügel, Inh.: Alfr. Jensen, Jakobsst. 18, ☎ 5384.
Jensen, Adeline, Wwe., Newastr. 11W2.
— Alfr., Inh. d. Firma Alfr. Jensen, kl. Schloßstr. 1W4.
— Alma, Pastoren-Wwe., Nikolaistr. 83.
— Aug., Frl., Elisabethstr. 75, W. 26.
— Ed., Bes. d. Gutes Annenhof, kl. Münstereistr. 1W14.
— Ed., SR, Newastr. 11W3.
— Ed., Heinr.', Cand. jur., Antonienstr. 8, W. 13.
— Emma, Wilhelmine u. Lina, Frl., kl. Münstereistr. 1, W. 14.
— Erw. Osk.', Exped., Bausk. Str. 21.
— Georg, Kfm., Thronf.-Boul. 6W10.
— Hans Jak.', Ing., Disp. Dir. d. A.-G. Rich. Pohle, Elisabethstr. 21 ☎ 1687.
— Hans, Kontorbmt., Nikolaistr. 83.
— Jan, Dw., Moskauer Str. 148, Q. 5.
Jente, M., Silberschm., Gertrudst. 109.
Jentsch, Karl, Kol.-Hdl., 1. Weidend. 15.
— Aug., Bürobmt., Alexanderstr. 125W38
Jeppson, Henfr., Buchhltr., Schulenstr. 14
Jeranius, Wilh. Joh.', Schlosser, Ritterstr. 82, W. 12.

Jerefejew, Iw., Gendarm, Gertrudstr. 129
Jeremejew, Kusma Juw.', Bahnbmt., Jaroslawsche Str. 20.
— Marie, Hsbn., Mitauer Ch. 52.
Jeremias, Leib, Koll.-Prok. d. Firma S. Nathan, Theaterstr. 9, ☎ 4493.
— Rasche, Wwe., Uhrenhdl., Dampfstr. 82
Jeremitz, Andr. Karl', Feldscher, Martinshöf. Str. 2, Salamander.
Jerikalow, Grig., Kol.-Hdl., Jaroslawsche Str. 66.
Jerikow, Grig., Kol.-Hdl., Tula. Str. 10.
Jerikowski, Konst., Klempner, Moskauer Str. 47.
Jeritz, Jak. Weber, kl. Lagerstr. 3, W. 7.
Jerizit, Jan, Bäckerei, Sprenkstr. 57.
Jerkowski, Mich. Apol.', Helenenstr. 8W3.
Jerkunow, Gabr. Jeg.', Artellschtschik, Milchstr. 16.
Jermak, Ant., Zimm., Elisabethstr. 85a.
Jermakow, Konst., Packmstr., Matthäistr. 99
Jermal, Adam, Bierhdl., Simonstr. 3a.
Jermalonok, Amal., Wwe., Bärenstr. 15W3
Jermel, And., Port., Felliner Str. 3.
Jermolajew, A., Hsb., Bullensche Str. 20.
— Alex., Bankbmt., Suworowstr. 60.
— Alex., Postbmt., Kurmanowstr. 14.
— Axenti, Priv., Kalnezeem. Str. 64.
— Grig., Hsb., Witebsker Str. 3, Q. 1.
— Jefim, Klempner, Dünaburger Str. 6.
— Konst., Bmt., Gymnastikstr. 18.
— Nik., Infant.-Kapt., Kalnezeem. Str. 18
— Nik. Iw.', Bahnbmt., Romanowstr. 24
— S., Ww., Dünaburgerstr. 5, W. 14.
Jermolowitsch, Alex., Schloss., Lagerst. 55
— W., Hsb. u. Kol.-Hdlr., Muckenholmsche Str. 21.
Jern, Mar., Brothdlg., Romanowstr. 84.
Jerochin, W. M., WSR, Vizepräs. d. Bez.-Ger., Mühlenstr. 66W29.
Jerosejew, Alexandra, Hsb., Schiffsstr. 38.
— Afan., Hg., Schiffsstr. 38, Q. 1.
Jeromski, Wass., Bahnbmt., Ritterstr. 77.
Jeroschkin, Iw., Schmied, Jakobstädt. Str. 6
Jerschakowski, Wilh., Werkmstr., Alexanderstr. 158.
Jerschkow, Feod., Zimm., Kathol. Str. 46
Jerschow, Alex., Dw., Goldingerstr. 14.
— Awd., Schndrn., Kathol. Str. 56.
— Jemelj., Hsb., kl. Bergstr. 13W1.
— Nik., Hg., Jakobstädt. Str. 5.
— W. J., Militär-Arzt, Spr. 5—7, Elisabethstr. 10W10, ☎ 5566.
Jeruchimow, J., Buchb., Mosk. Str. 40.
Jerutzki, Ferd., Dachd., Matthäistr. 111.
— Joh., Auff., Pernauer Str. 24W32.
Jerzum, Ad., Schndr., Ritterstr. 75.
Jesack, Alf. J., Lagerverw., Herrenstr. 34W23c.
Jesaitis, Tad., Schloss., Säulenstr. 115.
— Marie, Hgn., Gertrudstr. 64W3.
Jeschel, Jan, Gerber, Ebelshöf. Str. 2.
Jeschewitz, Jur, Hsb., Wolgund. Str. 84.
Jeschin, Jan, Dw., Windstr. 26W1.
— Jan, Zimm., Drosselstr. 4.
Jeschinsky, Dor., Wwe., Mitauer Ch. 7.
— J., Bmt., Mitauer Ch. 7.
— Veron., Hgn., Friedensstr. 12.
Jeschkewitz, Marta, Diakonissin, Säulenstr. 64.
Jeschkin, Pet., Hsb., Jutestr. 5.
Jeserich, Karl, Stadtbmt., Hilfsstr. 9W6.
Jeskowitsch, Leonti, Bahnbmt., Matthäistr. 93.
Jeskowski, Krist., Stauer Dorotheenstr. 22, W. 9.

Karl Grünberg, Matthäistr. № 54, im eigenen Hause, Telephon № 2402. Die besten Gummireifen der Welt.

Nur importierte Weine in grösster Auswahl.

Karl Grünberg, Matthäistr. № 54, im eigenen Hause. Telephon № 2402. Die besten Gummireifen der Welt.

Jesolowitsch, Joss., Klempn., Romanowstr. 94.
Jeß, Joh., Schlosser, Wolmar. Str. 5.
Jesse, Alex., Werkmstr., Alexanderstr. 180.
Jesselowitsch, J., Hdlr., Mühlenstr. 118a.
— Mend., Hdlr., Romanowstr. 96.
Jesselsohn, Jak. Getreidehdlr., Kurmanowst. 20b, W. 3.

J. C. Jessen, 1. G., Import von Maschinen- u. Schmiedekohlen, Gießerei- und Heizkokes, Roheisen, Feuerziegeln, feuerfesten Tonen usw., Inh.: Hugo Alex. Bockrodt, Prokuristen: John Laurentz u. Arved Bogdanowicz, Schloßstr. 18, ⊶ 175 u. 2475, Postfach 207
Lagerplätze:
Schiffsstr. 40, ⊶ 2477,
bei der eisernen Brücke, ⊶ 2476,
auf d. Andreasholm, ⊶ 2478.

J. C. Jessen Porzellanfabrik
Neu-Mühlgraben. Mühlgrabener Str. 11, Tel. 184.
Briefe und Packete werden in Riga bei Herren **J. Holck & Co.** Schlossstr. 18 zur Beförderung angenommen.

J. C. Jessen Porzellanfabrik, 1. G., Inh.: Ferd. Karl' Jessen und Dr. phil. Heinr. Karl' Jessen in Neu-Mühlgraben, Prok.: Joh. Joh.' Lurting u. Alex. Ernst' Horst, Neu-Mühlgraben, Mühlgrab. Str. 11, ⊶ 184. Briefe u. andere Sendungen für die Firma werden im Kontore der Herren J. Holck u. Co., Schloßstr. 18, zur Beförderung angenommen und von einem Boten einmal täglich um 1 Uhr mittags abgeholt.
Jessen, Ferd. Karl', Mitinh. d. Firma J. C. Jessen Porzellanfabr., Alexanderstr. 64/66W24, Eing. Matthäistr., ⊶ 278.
— Andr. Jak.', Redaktör, Kurmanowstr. 18, ⊶ 7167.
— Heinr. Karl', Dr. phil., Mitinh. der Firma J. C. Jessen Porzellanfabrik, Neu-Mühlgraben, Seest. 6, ⊶ 184. Nikolaistr. 27/29, ⊶ 6563.
Jessinski, Jeg., Hsb., Jaroslaw. Str. 50.
— Feod., Steindr., Dünaburger Str. 26.
— Lina, Wwe., Suworowstr. 106W25.
Jetkowski, Kas. Joh.', Fabrikbmt., Mühlenstr. 3.
— Marie, Wwe., Schiffsstr. 26.
Jettis, Minna, Wwe., Mühlenstr. 37.
Jetz, G., Schmied, Moskauer Str. 165W6
— Nik., Teehaus, Jaroslaw. Str. 17.
Jetzis, Oss., Portier, Nikolaistr. 67aW29.

F. W. Jetzkewitz, 2. G., Schuh-W., Stiefel u. Galoschen, Inh.: Nik. Traugott und dessen Schwester Emilie Kochan, geb. Traugott, Kaufstr. 15, ⊶ 3323 und Kalkstr. 22, ⊶ 5370.
Jetzkewitz, Anna, Wwe., Helenenstr. 20.
— Ant., Frl., Klavierlehr., Gertrudst. 46
— Arv., Eug.', Bankbmt., Mühlenstr. 55.
— Eug., Bäckerei (Inh.: K. Breede), Nikolaistr. 18, ⊶ 5845.
— Eug., Amts-Bäckermstr., Mühlenst. 55.
— Karol., Milchhdl., Witebsker Str. 31.
— Meta, geb. Engel, Revaler Str. 23.
— Pet., Schmied, Nikolaistr. 6, Q. 30.
— Raf. Jz.', Hg., Gertrudstr. 46.
Jetzewitz, Stan., Schmied, Elisabethstr. 9a.
Jewdokimow, Jw., Bmt., Mosk. Str. 253.
— K., Bahnbmt., Uferstr. 5.
— Nik., Schndr., Dünaburg. Str. 15W16
— Rom. Moiss.', Bahnbmt., Kalnezeemsche Str. 76.
Jewdschenis, Ant., Zeichner, Turmstr. 9.
Jewelsohn, Lina, Hdlrn., Romanowst. 96.
— F., Heu- u. Haferhdlr., Peterholmsche Str. 3.
— Frieda, Frau, Dampfstr. 96.
— H., Schndrn., Johannisstr. 8W5.
— Hirsch, Hdlr., Suworowstr. 20, ⊶ 2480.
— Mos., Hsverw., Marienstr. 108W5.
— Mowscha, Heu- u. Haferhdl., Peterholm. Str. 2, ⊶ 4118.
— S., Kommissionär, Marstallstr. 12W2. ⊶ 2030.
— Sara, Hgn., Peterholmsche Str. 3.
— Sch., Hg., Johannisstr. 14W4.
— Schlom, Exped., Sadownikowstr. 29.
— Schlom, Hdlr., Romanowstr. 96W8.
Jewgenjew-Tarski, J. E., Konzertsänger, Alexanderstr. 33, ⊶ 6346.
Jewlanow, Wass., Hsb., Priester, Kurmanowstr. 22, W. 3.
— **Kath.,** Wwe., Kurmanowstr. 22, W. 1.
Jewlew, Luka, Schuhm., Mosk. Str. 104.
Jewreinow, Konst., Oberst, Matthäistr. 49
Jewsejew, Euphr., Wwe., Mosk. Str. 110.
— Alexei, Amtsbote, Mühlenstr. 87.
— Jw., Vorarb., Katharinend. 17W20.
— Jw. Petr.', Fähnr., Zitadelle 3aW4.
— Kupr., Schmiede, Ebräerstr. 4, W. 2.
— M., Hsb., Ebräerstr. 4.
Jewstifejew, Tischlerei, Schlockſche Str. 3.
— Alex., Wwe., Seestr. 21W9.
— Rad., Frl., Newastr. 1.
— Serg., Kaffeehaus, Gildstubenstr. 2, ⊶ 3951.
Jewstignejew, Step., Bahnkassir., Popowstr. 3a, W. 122.
Jewtejew, P. S., Bevollm. der Firma A. J. Merkulsew, Schmiedestr. 66.
Jewtschenko, Ilja, Tschlr., Eliasstr. 8.
Jsset, Jak., Korbm., Mühlenstr. 157.
Jfka, Jw., Hsb., Jaroslawsche Str. 56.
— J., Kol.-Hdl., Jaroslaw. Str. 54a.
Jslandik, K., Mützenm., Mosk. Str. 104
Igal, Jan, Hsb., Wolgundsche Str. 85.
— Pet., Hausverw., Albertstr. 11.
Igaun, Jan, Schlosser, Karolinenstr. 4.
— Jan, Maurer, Schreyenbusch 8, 4.
— Jan, Schmied, Artilleriestr. 29.
— Jan, Zimmerm., Petersb. Ch. 79W11.
— Karl, Tschlr., Rodenpoiser Str. 15W16
— Leont., Kwh., Katharinend. 31.
— Mart., Schlosser, Sternstr. 28W5.
— Pet., Dw., Mühlenstr. 30W5.
Igel, Rein., Werkmstr., Alexanderstr. 75.
Igenberg, J., Schlosser, Artilleriestr. 34.
Iggal, E., Kurzw.-Hdl., Friedensstr. 8.
Igge, Georg, Hdlr., Eliasstr. 22, W. 3.
Iggenberg, Jan, Hg., Suworowstr. 108.
Ignati, Lihbe, Wwe., Rujen. Str. 7W3.
Ignatin, Ludw., Frisör, Taubenstr. 12.
— Wilh., Expr., Amalienstr. 7.

Bureau „Standart" B. Ignatjew, 2. G. Buchdruckerei. Inh.: Bertha Ignatjew, Sandstr. 18, ⊶ 1983.
„La Violetta" B. Ignatjew. 2. G., Blumen, Inh.: Bertha Ignatjew., Sandstr. 18.
Ignatjew, Ag., Hsb., Gemüsehdlr., Jaroslawsche Str. 53.
— Alex., Schuhm., Theringer Str. 42.
— Berta Ferd.', Inh. d. Firma „Standart" B. Ignatjew und der Blumenhandlung „La Violetta", Sandstr. 18
— Ign., Schlosser, Dorpater Str. 88.
— Jw., Tschlr., Romanowstr. 85.
— Kath., Bahnbmtn., kl. Münzstr. 19.
— M., Wwe., Sadownikowstr. 43W2.
— Olga, Wwe., Schlockſche Str. 55.
— W. S., Verw., Rjasan. Str. 3W1.
— Wass., Schlosser, Jaroslawsche Str. 23.
Ignatow, Konr., Hdlr., Witebsk. Str. 29.
— Leon, Bahnbmt., Kalnezeem. Str. 79.
— S., Friedensstr. 45.
Ignatowitsch, Wold., Kol.-Hdl., Dünamünd. Str. 54.
— Jak., Exped., Sadownikowstr. 24.
— Matt., Fuhrm.-W., Hasenstr. 3, W. 1
Ignatowski, Jak., Bahnbmt., Kathol. Str. 4
Ignatschuk, Pet., Dw., Revaler Str. 20.
Ignatzan, Sid., Fuhrm.-W., Aahof. Str. 2
Ihkstrum, Fritz Petr.', Setzer, Mackenholmstr. 33.
— Joh. Jak.', Schuhm., Gertrudstr. 51.
Ihlen, Ernst, Balkenwr., Dünamündesche Str. 65.
— K., Hg., Dünamünd. Str. 65.
— L., Frl., Telegr., Dünam. Str. 65.
— Karl, Tschlr., Jarosl. Str. 55.
Ijab, Pet., Maurerpol., Wolmar. Str. 41.
Ijop, Lene, Wäsch., Alexanderstr. 176.
Jkas, Mik., Töpfer, Jrmlau. Str. 5.
Jkaunik, Sylv., Bahnbmt., Gogolstr. 21.
Jken, Fr. Aug.', Ing., Bahnbmt., Gertrudstr. 42W3.
— Auguste, Ww., Hsbn., Adlerstr. 14.
— N. F., Bankbmt., Gertrudst. 42W3.
Jkermann, Rud., Reisender, Romanowstr. 29W42.

J. Ikert, 2. G., Eisen- u. Stahlwaaren, Inh.: Joseph Jkert, Kalkstr. 16, ⊶ 211.
Jkert, Arvid, Inh. d. Firma Alex. Wulff, Elisabethstr. 21a, ⊶ 5840.
— Jos., Inh. d. Firma J. Jkert, Königsstr. 2, W. 5.
Jkis, Mik., Former, Mühlenstr. 105W17.
Jklau, Pet., Zollbes., Appriken. Str. 6.

Adolf Ikmann, 2. G., Getränke, Inh.: Adolf Jkmann, Dampfstr. 74.
Joh. Ikmann, 2. G., Kwh., Inh.: Joh. Jkmann, Dampfstr. 70.
Jkmann, Adolf, Inh. dieser Firma, Dampfstr. 39.
— Anna, Hsbn., Badestubeninh., Dampfstr. 70.
— Dor., geb. Plugge, Hsb., Dampfstr. 39.
— Joh., Hausverw., Kol.-Hdlr., Dampfstr. 70, Q. 1.
— Joh., Kol.-Hdl., Nordstr. 12.
Jkner, Ant., Wwe., Alexanderstr. 118.
— Aug., Uhrm., Alexanderstr. 190.
— Joh., Bmt., Seestr. 17W3.
— Joh. Joh.', Hg., Seestr. 15, W. 8.
— Lise, Wwe., Margaretenstr. 3.
— Ottom. Joh.', Masch.-Mstr., Seestr. 27
Jksch, J., Bauunternehm., Waisenstr. 5W13
Jkschel, Pet., Schndr., Duntenh. Str. 24
Jksen, Emilie, Schndrn., Alexanderstr. 127
Ilberg, Andr., Schmied, Artilleriestr. 41
— Otto, Pappdecker, Fuhrmannsstr. 2.
Ilgan, Ferd., Dreher, Maurerstr. 6 W 2.

Ilgezeemsche Bierbrauerei, 2. G., Ges. auf Anteilsch., Direktore: Paul Starr, O. v. Sengbusch, Direkt.-Kand.: Alex. Lehnert, Brauerei: Dünamündesche Str. 34, ⊶ 289. Kontor ⊶ 290.
Niederlage Marstallstr. 22, ⊶ 1860.

Ch. Jürgensohn, Weingrosshandlung, Wallstr. Nr. 20. Telephon Nr. 106.

Gesellschaft der Ilgezeemschen Wollweberei, 1. G., Ges. auf Anteilsch., Direktore: W. T. Addison, Harry J. Carlisle, J. v. Olszewsky und Trev. Hall, Fabrik: Dünamündesche Str. 51, ☎ 39, Kontor: Jakobsstr. 30, ☎ 11, Niederlage: Kaufstr. 2, ☎ 2239, Postfach 234.
lgezeemsche Apotheke, Inh.: Hugo Nietz, Dünamündesche Str. 46a, ☎ 4019.
lgezeemer Hilfsverein, Dünamündesche Str. 34.
lgezeemsche städt. Knabenschule, Hamannstr. 2.
lgezeemsche Mädchenschule, Weißenhöfsche Str. 8b.
lgines, Jul., Schndrn., Königsstr. 26.
lginnis, E., Buchdr., Ritterstr. 68W14.
lgulait, Ernst, Masch., Revalerstr. 85.
lgunas, Oss., Kol.-Hdl., Pernau.Str.13
lguwitsch, Jan, Setzer, Revalerstr. 90.
ljakis, K., Hdlr., Sternstr. 2, W. 4.
lijan, Jw., Bmt., Fischerstr. 12a.
ljarowitsch, Ilja, Hdlr., Palissadenstr.33
ljaschew, Pet., Hg., Petersb. Ch. 4.
ljaschewitz, Alex. Lwow', Ing., Newastr. 13, ☎ 6804.
ljes, Jak., Schlosser, Säulenstr. 89.
ljew, Alex., Oekon., Elisabethstr. 45.
ljin, Andr., Schuhm., Eliasstr. 8, W. 3.
— A. J., Akzisebmt., Suworowstr. 58.
— Dm. Jw.', Artellschtsch., Dorp. Str.82
— Jw., Heizer, Gertrudstr. 113.
— S., Restaurat., Jaroslaw. Str. 48.
— Sal., Restaurat., kl. Bergstr. 18.
— Sem. Jl.', vereid. Rechtsanw., Elisabethstr. 69, ☎ 3492.
— Wass., Schlosser, Revaler Str. 24.
— Wsew. Dmitr., KR, Glied d. Zollamts, Elisabethstr. 12W11.
ljinkow, Leon., Hg., Palissadenstr. 31.
ljinski, Konst. Konst.', KR, Dir. der Gouv.-Kanzlei, Ehrenfriedenstr., Schloßplatz 3W1, ☎ 2040.
— Warw., WSR-Frau, Nikolaistr. 69a.
ljisch, Nik., Klavierlehr., Newastr. 9W1.
ljon & Kalning, 2. G., Matten, Säcke u. Seilerwaren, Inh.: Abr. Iljon u. Herb. Kalning, Parkstr. 4.
ljon, R., Vorbeter, Parkstr. 4, W. 38.
ljonski, Chaim, Buchb., Schmiedestr. 43. Tel. 2355, wohnt Stallstr. 1, W. 4.
ljuschkin, Jw., Werkmstr., Mühlgr.Str.5
lken, Ed., Privat., Sprenkstr. 75.
— Emilie, Hsbn., Sprenkstr. 75, W. 1.
— M. Alex.', Schlosser, Hsb., Annenhöfsche Str. 11.
lligson, A., Frl., Sandstr. 20, W. 13.
— Alice, Kassir., Dorotheenstr. 12.
llmann, Indr., Fuhrm., Abguld.Str.17
— Jan, Schlosser, Ritterstr. 145W11.
llmer, Alide, Frl., Schreyenb. 2, 4a.
— Mik., Zimmerm., Muckenholm. Str.25
llow, Marta, Monopolverk., Rumpenhöfsche Str. 21.
llus, Jan, Hsb., Rodenpois. Str. 49a.
— Konst., Sortirer, kl. Most. Str. 13.
lsen, Alfr. Otto', Bmt., Marienstr. 98.
— Joach., Schlosser, Wolmar. Str. 3.
lsit, R., Zeichner, Maurerstr. 6.
luk, Ed., Hdlr., Suworowstr. 102.
lus, Anna, Wwe., Grobin. Str. 4.
luschkin, Pet., Vorarb., Seestr. 5a.
lwes, Em., Schndrn., Dorotheenstr. 33.
— Jak., Schlosser, Marienstr. 53, W. 6.
— Jak., Schlosser, Ritterstr. 52.
— Karl, Gerber, Bärenstr. 16W2.
— Mart., Hdlr., Fuhrmannsstr. 19.

Ilwis, Andr., Bmt., Grobinsche Str. 4.
— Jan, Sleeperh., Altenburg. Str. 10.
Ilwow, Jw., Schuhm., Gertrudstr. 107.
Ilzberg, Paul, Auss., Friedensstr. 35.
Ilzik, Sem., Feldscher, Mittelstr. 4.
Imaut, Ed., Maurer, Ritterstr. 79, W. 12
— Anna, Wwe., Marienstr. 122, W. 1.
„Imanta", Ehst. Hilfsver., Jakobsstr. 3.
Imbowitz, Hugo, Amts-Schndr.-Mstr., Neustr. 7, ☎ 1455.
— Alfr., Stauer, Grenzstr. 10.
— Wilh., Schneidermstr., Säulenstr. 64.
Imbraß, Jw., Hg., Ambothensche Str. 21
Imbrat, Jan, Hsb., Schreyenbusch 3, 7.
Immak, Joh., Maler, Matthäistr. 88.
Immer, Aug., Bahnbmt., Altonaer Str.10
— Karl, Zimmerm. Alexanderstr. 192.
Immermann, Ros., Wwe., Königsstr. 37.
— Jan, Gießer, Bersohnsche Str. 2.
— Math., Zimm., Nikolaistr. 69b.
Immerreich, Friedr., Hsb., Kol.-Hdl., Kaugern. Str. 13.
— Heinr., Tschlr., alte Mitauer Str. 24.
Immerthal, Nat., Wwe., Gertrudstr.119.
Immertreu Christ. Indr.', Fabrbmt., Mitauer Ch. 9, W. 4.
— Ar., Buchhltr., Newastr. 16.
— Joh., Maler, Ritterstr. 111, W. 13.
— Pet., Holzhdlr., Mühlenstr. 3W35.

Immobilien-Gesellschaft
sieh Livländische Anteilgenossenschaft für Immobilien-Erwerb und Häuserbau.
Gildenplatz 4. Telefon 4210.

Immobilienschätz.-Komm., städt., Königsstr. 5, ☎ 5802.
Imol, Jan, Seem., Matthäistr. 58.
Imperowitsch, P., Schmied, Bausk. Str.45
Imscha, Jak., Tschlr., Artilleriestr. 40.
Imsche, Alb. Pet.', Buchhltr., Kapselstr.27
— Art. Pet.', Buchhltr., Popowstr. 3a.
— P., Hdlr., Pernauer Str. 2.
— P., Werkmstr., Kapselstr. 27.
Inda, Jul., Schmied, Ritterstr. 77.
— Joh., Zimmerm., Palissadenstr. 39.
Indahn, Joh. Jos.', Fabrikbmt., 2. Weidendamm 15.
— Joh. Jak.', Kameralh.-Bmt., Newastr. 9W45.
Inde, Aug. Pet.', Telegr.-Bmt., Pokrowstr. 20, W. 27.
— T., Hg., Säulenstr. 96, W. 26.
— Wilh., Bankdiener, Bienenstr. 6W6.
Indon, Mad., Hsb., alte Mitauer Str. 20
— M., Kol.-Hdl., alte Mitauer Str. 24.
— Rob., Werkmstr., Wolgund. Str. 48.
Indran, Alex. Bmt., Taubenstr. 1W1.
Indraschus, Wik., Stauer, Ritterstr. 111.
Indrikow, Joh., Schlosser, Salvensche Str. 59b.
— Pet., Postbmt., Nikolaistr. 1.
Indriksohn, Anna, Schndrn., Laboratoriumsstr. 20.
— Ed., Schmied, Petersb. Ch. 107W12.
— Fritz, Amts-Zimmermstr., Revaler Str. 60, ☎ 2949.
— Jan, Schmied, Augustenst. 19.
— Joh., Fischer, Kohlenstr. 7.
— Joh. Karl', Hg., Dünam. Str. 15.
— Jur., Hdlr., Artilleriestr. 60W13.
— Paul., Wwe., Elisabethstr. 59.
— Pet., Schlosser, Kirchenstr. 32.
— Reinh., Schmied, Revaler Str. 96W23.
— Th., Hg., kl. Lagerstr. 17.

Indrikson, A., Bmt., Säulenstr. 20, Q. 15.
— Andr., Fuhrm.-W., Peterholm. Str.4.
— Andr., Kirchendien., Mühlenstr. 52W3.
— Charl., Schndrn., Mühlenstr. 52W3.
— Ernst, Hsb., Wolgund. Str. 67.
— Fritz, Exped., Jutemanuf., Stintsee.
— Fritz, Schiffszimm., Ballastdamm 54.
— Jan, Steinsetzer, Pernauerstr. 23a.
— Jan, Zimmerm., Windstr. 10.
— Marie, Hsbn., Wolgundsche Str. 67.
— Marie, Schndrn., Sprenkstr. 14 W 2.
Peter Indritschew, 2. G., Modewaren, Matthäistr. 101.
Indritschew, Pet., Inh. d. Firma Pet. Indritschew, Matthäistr. 101.
Indrulis, Jak., Fuhrm., Revaler Str. 73
— Joh., Hsb., Palissadenstr. 27.
— Mich., Fuhrm., Dorpater Str. 99W4.
Indsenas, Mich., Revieraufs., Taubenstr.1
Indser, Otto, Maler, Helenenstr. 18W32.
Indulen, Mar., Hsbn., Krebsstr. 7.
— Jul., Wwe., Nordstr. 4.
— Karl, Tschlr., Adlerstr. 18W11.
— Pet., Priv., Pernauer Str. 24W16.
Industriebeamten-Verein, Turnsaal im Gewerbe-Ver., Königsstr. 30.
Industrie-Zeitung, Basteiboul. 9, ☎ 4767
Indutny, Forsttaxator, Gertrudstr. 22.
Inflant, St., Frisirsalon, Bärenstr. 11.
— Ant., Frisör, Dünaburger Str. 10.
Inge, Alex., Frl., Goldinger Str. 27.
— Joh., Masch.-Mstr. Baldohn. Str.5a.
Ingelewitsch, Ad., Schlosser, Kandauer Str. 11.
Ingenieur-Bureau des Bauamts, Königsstr. 5, Tel. 346.
Ingenieur-Distanz, Zitadelle 11, ☎ 1006.
Sieh Register Seite 2.
Ingenieur-Zeichenkammer, Städt. Jakobskaserne, ☎ 1065.
Ingewitz, Joh., Schlosser, Lagerstr. 60.
Ingist, Karl, Schlosser, Alexisstr. 8 W 16.
Ininberg, Steuerm., Zementstr. 1.
Initz, M., Maschinenb., Dünamündesche Str. 10.
Ink, J., Wwe., Basteiboul. 2, W. 13.
Inke, Joh., Bapt.-Pred., Matthäistr. 50b. ☎ 7154.
Inken, Pet., Maler, Säulenstr. 82, W. 3
— Karol., Wwe., Matthäistr. 64b.
— Marie, Wwe., Altonaer Str. 36a.
— Rob., Hsb., Rutzau. Str. 7.
Inkul, Jan, Fuhrm.-W., Schreyenb. 1, 9.
Inkunas, Ant., Fleischer, Talstr. 5.
Inn, E., Frl., Schlocksche Str. 5.
Innilaur, Joh. Indr.', Nachtwächter, Gertrudstr. 47, W. 15.
Inningberg, Jak., Bankbmt., Schlock.Str.1
Inosemzew, Konst. M., Ing., Bahnbmt., Säulenstr. 60aW21.
— J. A., Bmt. f. bes. Auftr., Alexanderstr. 7, Hotel Viktoria.
— Jw., Masch.-Mstr., Uferstr. 5, W. 8.
Inselberg, Ed., Direkt. d. Taubst.-Anst., Marienstr. 40, ☎ 1535.
— Edith, Lehrerin, Marienstr. 40.
Inso, Ludw., Glanzplätt., Mühlenstr. 66.

Institut W. Schimmelpfeng
Auskunfts-Bureau.
Geschäftszeit 9 bis 5 Uhr.
Schlossstr. 13/15, 1 Tr.
Telefon 1831.
Direktor: **Lubich v. Milovan.**

Karl Grünberg, Matthäistr. № 54, im eigenen Hause, Telephon № 2402
Die besten Gummireifen der Welt.

Eigene Filialen: Mühlenstr., Ecke der Suworowstr., Tel. 325. Hagensberg, Waldstr. 4a, Tel. 3950.
Weberstrasse, Ecke der Altstadt, Tel. 1569. Mitauer Chaussee 12, Tel. 3055.

Karl Grünberg, Matthäistr. № 54, im eigenen Hause. Telephon № 2402. Die besten Gummireifen der Welt.

Jnsudin, Mich., Zimmerm., Jaroslaw. Str. 46W3.
Jntelmann, Alfr. Ed.', Dir. der A.-G. Otto Erbe, Nikolaistr. 53, ☎ 3821.
– Bruno, Bau-Jng., Fellinerstr. 4W12
– Julie, geb. Hoff, Kfm.-Wwe., Alexanderstr. 31.
– Lilli, geb. v. d. Lippe, Wwe., Elisabethstr. 12W5.
Jntenberg, Kasp., Maurer, Matthäistr. 59
– Ed. Jan', Konditor, Säulenstr. 94.
Jntendantur d. 20. Armeekorps, Industriestr. 3b, ☎ 1274.
Jntendant d. 29. Jnf.-Div., Verw., Ritterstr. 4, ☎ 22.

International
Harvester
Company
of America.
Riga,
Ecke Antonien- u. Ziegelstrasse.
Telefon Nr. 1438.
Lager von
Erntemaschinen, Ackergeräten
Motoren, Reserveteilen.

International Harvester Company of America, 1. G., Sitz der Verw. in Chikago, Bevollm. in Riga: W. J. Wieland, Antonienstr. 19, ☎ 1438.
„International", Blumenhdl. (Jnh. Alex. Hahn), Friedensstr. 45, ☎ 4911.

Internationale
Schlafwagen-
Gesellschaft.
Kaufstr. 4, Tel. 5030.

Internat. Schlafwagen-Gef., Kaufstr. 4, ☎ 5030.
Jnjukas, P., Dw., Mühlenstr. 103W20.
E. K. Intzé, 2. G., Chromolithogr. auf Blech, Blechembal. u. Weißblechfabrik, Jnh.: Emil Karl Jntzé und dessen Ehefrau Maria Kath. Jntzé, Schlockſche Str. 37, ☎ 1891, Drahtweberei: Scharrenstr. 8, ☎ 4025.
Jntzé, Emil Karl, Jnh. der Firma E. K. Jntze, Schlockſche Str. 37.
– Louis, Buchhltg.-Lehrer, Königsstr. 32.
Jnus, Joh., Wäsch., Wwe., kl. Vegesacksholm 22W21.
Jnze, Joh., Kesselschm., Alexandrstr. 128.
Joachimowicz, Jul., Hsb., Salven.Str.52
– Schliom, Eisenw.-Hdl., Artilleriestr.66
Joann, Bischof v. Riga u. Mitau, kl. Schloßstr. 2, Kanzl. ☎ 270, Wohn.: ☎ 2008.
Jochaimowitz, Schlism., Eisenhdlr., Artilleriestr. 67W12.
Jochel, Dav., Glashdl., Marstallstr. 17, ☎ 4978.
– Leiser, Glasermstr., Marienstr. 81 W 1.
– M., Klempner, Revaler Str. 40.
Jochelmann, J., Kol.-Hdl., Schmiedestr. 59, W. 1.
Jochelsohn, Minna, Schndrn., Dorotheenstr. 17.
– Jos., Schndr., Revaler Str. 40W23.
Jochelzik, A., Kürschner, Pferdestr. 21.
Jochimetz, Marta, Näht., Kathol. Str. 21
Jochumsen, Adeline, Wwe., Architektenstr. 1, W. 7.
– Heinr. Heinr.', Sekr. d. Stadt-Schulkolleg., Nikolaistr. 69bW9.
– Herm., Prof. d. Firma Anders Larsson, Architektenstr. 1, W. 7.
– Ludw., Hsb., Altenburg. Str. 1.
Jodehl, Minna, Fleischer-Wwe., Matthäistr. 96W3.
– Ferd. Ferd.', Hg., Matthäistr. 96W10.
Jodik, Edit, Frau, Fuhrmannsstr. 42.
Jodko, Ustin, Tschlr., Gertrudstr. 125.
Jodowalski, Osf., Tschlr., Katharinend.17
Jodsewitsch, Paw., Maurer, Karolinenstr. 28.
Jöggi, John, Lehrer, Schwarzenh. Str.11
– Mart. Jw.', Exped., Gesellenstr. 19.
Joel, Lasar, Hdlr., Alexanderstr. 30W3.
– Pet., Zimmerm., Revaler Str. 47.
Joelsohn, H., Filtergesch., Mühlenstr. 107.
– Bernh., Schirmfabr., Stallstr. 1, ☎ 3789.
– Max, Buchhltr., Packhausstr. 5, ☎ 2217.
– R. M., Thronfolgerboul. 31, ☎ 3857
F. J. Joelson, 2. G., Wäschefabrik, Jnh.: Feiwusch Joel Joelson, Marstallstr. 25, ☎ 2493.
Börsen-Magazin Golde Joelson, 2. G., Modewaren, Sandstr. 16, ☎ 6470.
Ralf Joelson, 2. G., Papier, Jnh.: Rafael Joelson, Herrenstr. 28, ☎ 4075
Joelson, Golde, Frau, Sandstr. 16W8.
– Feiw., Jnh. d. Firma F. J. Joelson, Marienstr. 15W4.
– Golde, Frau, Sandstr. 16.
– Mase, Buchhltr., Sandstr. 16W8.
– Rafael, Jng.-Techn., Jnh. d. Firma Ralf Joelson, Marienstr. 10a, ☎ 5817
Jörgensen & Treyden, 2. G., Schiffsagentur, Jnh.: Hagen Jörgensen u. Eugen Theod.' Treyden, Neustr. 13, ☎ 5556, Postfach 947.
Jörgensen, Hagen, Mitinh. d. Firma Jörgensen u. Treyden, Romanowstr.2
– Emil, Kfm., Nikolaistr. 69a.
– Hjalmar Karl', Prof. d. Firma Kurtze & Moll, Kalnezeem. Str. 1W8.
– Wilhelm, Koll.-Prof. d. Firma P. Bornholdt u. Ko., Elisabethstr. 9aW4, ☎ 1128.
Jörn, Anna, Wwe., Marienstr. 3, W. 12.
– Rob., Schuhm., Säulenstr. 78W16.
Jörns, Karl, Dr., Techn. Fabrikleiter bei A. Danziger, Revaler Str. 23W2.
Jörß, Bruno, Techn., Schlock. Str. 74.
Jofan, M., Glashdlr., Mühlenstr.159W15
Ch. Sch. Joffe, 2. G., technische Bedarfsart., Jnh.: Chaim Scholom Joffe, Johannisstr. 3, ☎ 887.
Hillel Joffe, 1. G., Leder, Jnh.: Hillel Joffe, Schwimmstr. 22, ☎ 759.
S. Joffe, 2. G., Manufakturw., Jnh.: Sora Joffe, Marienstr. 36.
Sch. Joffe, 1. G., Felle, Jnh.: Schmerl Joffe, 2. Weidendamm 25, ☎ 1778.
Joffe, Geschäftsf., Herrenstr. 25.
– A., Hdlr., Turmstr. 9W6.
– A. D., Eliasstr. 16, ☎ 5099.
– Abel, Schndr., Eliasstr. 19W9.
– Abel Scholem, Kfm., Sprenkstr. 13.
– Abr., Kfm., Sprenkstr. 34.
– Abr. Leiser', Zunahtm., Marienstr.29.
– Behr, Buchhltr., Ritterstr. 83, W. 10.
– Behr, Hg., Säulenstr. 59.
– Benj., Hdlr., Mosk. Str. 54W13.
– Boris Jak.', Exped., Säulenstr. 59
– Bor. Elias', Hdlr., Newastr. 29.
– Ch., Holzhdlr., Romanowstr. 58, W. 6, ☎ 5791.
– Ch., Schndrn., Frl., Königsstr. 1
– Ch., Seifensiederei, Swirgsdenholm, ☎ 3665.
– Chaim Hirsch.', Zahnarzt, Spr. 10–1 u. 5–7, Alexanderstr. 79.
– Chatz., Buchh., Moskauer Str. 80.
– Chawa, Hebamme, Kurmanowstr. 29.
– Dav., Kfm., Pauluccistr. 5, ☎ 240
– Dav., Mitinh. d. Firma B. E. Berlin & D. Joffe, Sprenkstr. 34W21.
– Elias Sim.', Hdlr., Newastr. 29.
– Faiw., Klempner, Ritterstr. 78.
– Falka, Zunahtm., Romanowstr. 125.
– H., Hdlrn., Adolfstr. 19.
– Herm., Zuschndr., Romanowstr. 77W7
– Hillel, Jnh. d. Firma Hillel Joffe Schwimmstr. 22, W. 3.
– J., Arzt, Spr.: 9–11 u. 4–6, Suworowstr. 29, W. 1, ☎ 1699.
– J., Kleiderhdl., Zaunstr. 1, ☎ 2826
– J., Schächter, Schiffsstr. 22W28.
– Jos. Behr', Maler, Kurmanowstr. 29
– Js., Hdlr., Marktstr. 2.
– Jser Jsr.', Hg., Romanowstr. 125.
– Jsr., Buchh., Romanowstr. 118W7.
– Jtzik, Vorbeter, Dampfstr. 82.
– Kalm., Mützenm., Gerberstr. 6W26.
– L., Exped., Moskauer Str. 101, W. 4.
– Leibe, Hsb., Sprenkstr. 44, Q. 1.
– Leon, Holzhdlr., Turmstr. 9, ☎ 4374
– M., Damen-Konfektionsgesch., Schmiedestr. 14.
– M., Hdlr., Bischofstr. 4.
– M., Klempner, Suworowstr. 85.
– Max, Kfm., Kurmanowstr. 20a, W. 12. ☎ 5607.
– Mend., Zunahtm., Moskauer Str. 8.
– Mord., Getreidehdlr., Mosk. Str. 54. ☎ 5046.
– Mowscha, Auff., 2. Weidendamm 30.
– Owsei, Schuhm., Romanowstr. 120.
– Raf., Holzhdl., Schreyenbusch 1, 2a.
– Raf., Holzhdlr., Karolinenstr. 16.
– Reine, Wwe., Hsbn., Schiffsstr. 5.
– S. J., Koll.-Prof. d. Firma Gebr. Lewstein, Marienstr. 50.
– Salk., Hdlr., Romanowstr. 77W27.
– Sam., Bonbonsbr., Romanowstr. 86.
– Sam., Hdlr., Romanowstr. 54W44.
– Sch., Hdlr., Schiffsstr. 13, W. 13.
– Sch., Kurzw.-Hdl., Dünaburg. Str. 10
– Sch., Jnh. d. Firma S. Joffe, 2. Weidendamm 25.
– Sch. M., Kfm., Getreidehdlr., Mühlenstr. 115, ☎ 2353.
Joffe & Sonkin, Königsstr. 8, ☎ 3528
Jofik, J., Lampenhdl., Scharrenstr. 17.
Joffin, Mow., Kwh., Romanowstr. 115.
Joffis, Bor., Buchhltr., Elisabethstr. 22.
– Mow., Holzhdlr., Mühlenstr. 153.
Jogihes, Marie, SR-Wwe., Taubenstr. 27.
Jogin, Ottil., Wwe., Sternstr. 23W10.
Johae, Gust. Ed.', Buchhltr., Säulenstr. 60W4.
Johann, Jak., Maurer, Artilleriestr. 73.
– Pet., Dw., Sprenkstr. 22, W. 8.
Johannis-Apotheke, Jnh.: Magister Alex. Lietz, Moskauer Str. 128, ☎ 1325.
Johannisgilde, Gildstubenstr. 5. Tel. 3870
Sieh Register Seite 2.
Johanniskeller (Th. Kuhfuß), Gildstubenstr. 5, ☎ 513.

Wein- u. Austern-Stuben
Basteiboulevard Nr. 3, Telephon Nr. 30.
Otto Schwarz.
Wein-, Delikatessen- u. Cigarren-Lager
Basteiboulevard, Ecke der Kalkstrasse.

ohannis-Kirchenschule, Popowstr. 3a und Mühlenstr. 100.
ohannsen, G., Zahnarzt, Spr. 9—12 u. 2—4, Sünderstr. 13, W. 2.
Karl Gust.', Reisender, Sünderstr. 13.
Mel. Leop., Hgn., Elisabethstr. 81W3.
Nat. Leop.', Auff., Elisabethstr. 81W3
ohannsohn, Alex., Mühlenstr. 50.
Ad., Exped., Goldinger Str. 5.
Alex. Alex.', Hg., Kurmanowstr. 22W8
Alex. Alex.', Fabr.-Bmt., Mühlenstr. 33.
Aug., Schndr., Ritterstr. 48, W. 4.
Axel Tennis', Hg., Gertrudstr. 70.
Bruno, Geschäftsf. d. Ges. „Selbsthilfe", Elisabethstr. 11W8.
Edg., Hg., Gymnastikstr. 24.
Elis., Wwe., Hapsaler Str. 12.
Emilie, Waschanst., Gertrudstr. 113.
Emma, Frl., Säulenstr. 86.
Hans, Schmied, Matthäistr. 73.
J., Bürobmt., Meisterstr. 4W11.
J. C., Uhrm.-Mstr., Schmiedestr. 5W2
Ida, Wwe., Elisabethstr. 2.
Jenny, Wwe., Romanowstr. 29.
Joh., Bmt., Petersb. Ch. 6W43.
Joh., Schlosser, Ritterstr. 70, W. 10.
Joh., Schornsteinf., Würzau. Str. 1.
Jul., Wirtin, Alexanderstr. 55.
Karl, Delikateßhdl., Dorpaterstr. 19.
Leonh., Maler, Goldinger Str. 18.
Max Tennis', Hg., Gertrudstr. 70.
Reinh., Hsb., Kirchhofsstr. 20, W. 1.
Tennis, Schndr., Gertrudstr. 70.
Th., Amts-Glasermstr., Wasserstr. 1, Eing. D, W 3.
W. F., Tapezier., Kirchenstr. 4a, ⊶ 3451.
Wilh., Fabr.-Bmt., Friedensstr. 8W19
Wold., Gutsbes., Felliner Str. 8W3.
ktien-Gesellschaft der Revaler Papierfabriken E. J. Johannson, 2. G., A.-G. in Reval, Bevollm. in Riga: Itzig Dembo, Sandstr. 5, ⊶ 1436.
ohannson, Anna, Schndrn., Säulenstr. 7
Alex. Mart.', Amts-Tischlermstr., Rote Str. 4.
Alex. Nik.', Bmt., Mühlenstr. 5, W. 21.
Alma, Hsbn., Alexisstr. 8.
Anna, Wwe., Schndrn., Talsen. Str. 2
Anna, Wwe., Hasenstr. 1, W. 8.
Arth. Joh.', Hg., Schwartzenhöfsche Str. 12.
E., Schausp., Alexanderstr. 49, W. 11
Ed., Amts-Tischlermstr., Vorsteher d. Associations-Möbelmagaz., Schulenstr. 29, W. 1, ⊶ 4668.
Ernst, Augenarzt, Spr. 10—12 u. 5½—6½, Sonnt. 10—11, Elisabethstr. 49W3, ⊶ 2815.
Ernst, Priv., Säulenstr. 7, W. 7.
Ernst Theod.', Korresp., Hapsalerstr. 12
Eug., Fabrikbmtn., Peterholmstr. 5.
Gust. Ed.', Ing.-Techn., Säulenst.7.
H., Arzt, Spr. 10—11½ und 5—6, Wallstr. 14, W. 3.
Heinr., Schiffskapt., Hsb., Gregorstr. 6.
Herm., Dr. med., Spr. 8½—10, Alexisstr. 8.
Joh., Stauer, Schwimmstr. 5W13.
Joh., Tschlr., Sprenkstr. 44, W. 2.
Joh. Chr., Petersb. Ehrenb., Exped. d. Zollagentur, Karolinenstr. 12W1.
Leop., Hg., Dorpater Str. 7W5.
Lonny Rud.', Hgn., Bausk. Str. 59
Louise, Schndrn., Nikolaistr. 9, W. 13.

— Ludw., Prok. d. Firma R. John Hafferberg, Matthäistr. 43, W. 3.
— Marg., Frau, Gildstubenstr. 2W5.
— Marie, Wwe., Marienstr. 120W3.
— Math., Putzhdl., Alexanderstr. 34.
— Math., Putzm., Alexanderstr. 28W20.
— Minna, Hausverw., Wolgund. Str. 65.
— Olga, Schmiedestr. 50.
— Otto Karl', Translat. d. Zollamts, Mühlenstr. 20.
— Pet. Joh.', Fabrikbmt., Peterholmst. 5
— R., Wwe., Kirchenstr. 4a, W. 25.
— Rob., Fleischer, Wendensche Str. 17.
— Rob., Fotogr., Alexanderstr. 104, ⊶ 1561.
— Rud., Chem., Bauskesche Str. 59.
— Ther., Wwe., Kalnezeemsche Str. 21.
— Wilh., Montör, Dreylingsstr. 5.
Albert Johansohn, 2. G., Drogen, Inh.: Alb. Johansohn, kl. Schmiedestr. 10, ⊶ 6808.
Johansohn, Ed., Postbmt., kl. Schmiedestr. 3W22.
— Eug., Stadtwäger, Ritterstr. 73aW7.
— Georg Arn.', Hg., Gymnastikstr. 24.
— Joh., Priester, Mosk. Str. 141, W. 20
— Joh., Dw., Paulucciſtr. 4.
— Jul., Amts-Sattlermstr., Alexanderstr. 103.
— Karl, Amts-Schornsteinf.-Mstr., Moorstr. 21.
— Karl, Tschlr., Helenenstr. 27W30.
— Paul., Oberin im Armidstsstaedschen Kinderhosp., Mitauer Ch. 23.
— Wilh., Techn., Friedensstr. 8W19.
Johanson, A., Exped., Peterholmstr. 7.
— Alex., Kwh., Kaisergartenstr. 14. ⊶ 5577.
— Alex., Schuhm., Kurmanowstr. 22.
— Alfr., Klempn., Lagerstr. 7.
— Anna, Frl., Schützenstr. 5W29.
— Art., Hg., Mühlenstr. 37.
— Boris, Zollbmt., Mühlenstr. 3.
— Edw., KA, Mag., Oberlehrer, Dir. d. Mineralwasseranst., Dorpaterstr., Wöhrmanns Park.
— Ernst, Buchb., Kurmanowstr. 22.
— Jul., Tapez., Alexanderstr. 106, W. 11.
— K., Schlosser, Lärmstr. 11, W. 3.
— Marie (Arnolds Frau), Kurmanowstr. 20b, W. 12.
— Theod., Bmt., Alexanderstr. 147a W 36.
Johannssenn, Joh., Restaurat., Weberstr. 14W8.
Johannsson, Irene, Bankbmtn., Elisabethstr. 6W9.
Johla, Paul, Hg., Mühlenstr. 66.
John, J. J., Frisirsalon, Theaterstr. 4.
— Alex., Frisörgesch., Matthäistr. 43.
— Jenny, geb. Remmé, Frau, 1. Weidendamm 3.
— Joh., Hutm., 1. Weidendamm 39.
— Joh., Müller, Revalerstr. 64, W. 11.
— Paul, Frisörgesch., Matthäistr. 38.
Johnes, Frederik, Spinnmstr., Champeiresche Str. 1.
Johnis, Jak., Fuhrm., Marienstr. 73W7.
Johns, Har. Alex.', Hg., Ernestinenstr. 15
Johnsohn, S., Tapissieriehdl., Marienstr.19
— Selma, Frl., Waldstr. 4.
Johnson, Arth. Konst.', Prok. u. Zollklarierer d. Firma G. F. Schultz, Bäckereistr. 12W4.
— Charl. Joh.', Aufw., Helenenstr. 14.
— Edg. Joh.', Buchh., Sandstr. 8, W. 5.
— Gust., Bmt., Dorpater Str. 33.
— Marie, Wwe., Bäckereistr. 12W11.
— Marie, Wwe., Fruchtstr. 1W21.

Johst, Karl Joh.', Buchhltr., Dorpater Str. 41, W. 8.
Jolawetzki, Alex., Wwe., Suworowstr.31a
Jolk, J., Drogenhdl., Dorpaterstr. 47.
— S., Mützenhdl., Alexanderstr. 121.
Jolkin, Wass., Hg., Dorpater Str. 38.
Joll, L., Hdlr., Moskauer Str. 15.
Jomert, Matth., Bahnbmt., Bischofstr. 6.
Jomertz, Heinr., Werkmstr., Windstr. 23.
Jonan, Jos., Bahnbmt., Palissadenstr.23.
— J., Mehlhdl., Gertrudstr. 125.
— Isid., Bahnbmt., Katholische Str. 26.
Jonas, Alfr., Goldschm., Philippstr. 2.
— A., Hg., Münzstr. 16.
— A., Hdlr., Bischofstr. 1.
— Ed., Schuhm. Grünstr. 7, W. 5.
— Ed., Schuhm., Mühlenstr. 79.
— Edg. Paul', Kassir. d. Börsenb., Antonienstr. 9W5.
— Elisab., Diakonisse, Friedensstr. 3.
— Karl, Fr., Hsb., Bikkern. Str. 34.
— Lotte, Kellermstr.-Wwe., Sprenkstr.61
— Mich., Hsb., Gymnastikstr. 15.
— Pet., Heizer, Hapsaler Str. 14W6.
— Rud., Tschlr., Färberstr. 2, W. 2.
— W., Hsb., Antonienstr. 9, W. 1.
Jonast, Anna, Hausverw., Schreyenb. 1, 21
Jonath, Indr., Wächter, Suworowstr. 86.
Jonathan-Verein, Schlocksche Str. 17, ⊶ 3114. Sieh Register Seite 2.
Jonatowitz, Henr., Auff., Brückenstr. 24.
Jonck & Poliewsky, 2. G., vereinigt mit Alex. Stieda's Buchhdlg., Inh.: Georg Jonck, Kaufstr.3, ⊶ 904, Postfach 237
Jonck, Georg, Inh. der Firma Jonck u Poliewsky, Antonienstr. 5, W. 7, ⊶ 4243.
Jonda, Jos., Werkmstr., Goldingerstr. 11.
— Maxim., Prok. d. Firma Alfr. Hackelberg, Dorpater Str. 7W7.
Jonjalis, Kas., Bahnbmt., Marienstr. 13.
Jonnikow, Nast. Ww., Katholischestr. 56.
Jonow, Hel., Frau, Säulenstr. 76.
Jopke, Ant., Braumstr.-Wwe., Bartausche Str. 9W2.
— Rud., Fuhrführer, Dampfstr. 104.
Joppich, Gust. Karl', Porzellanmaler, Turmstr. 37.
Jopsche, Mart., Kol.-Hdl., Ritterstr. 102.
v. Jordan, S., Generalin, Georgenstr. 9.
Jordan, A., Amts-Glasermstr., Weberstr. 19.
— Alex. Fed.', Bahnbmt., Säulenstr. 60.
— Alma, Kassir., Säulenstr. 35, W. 17.
— Ed. Friedr.', Fabrikbmt., kl. Altonaer Str. 12.
— Ewald Karl', Fabr.-Bmt., Seestr. 7.
— Friedr., Hg., Mühlgrab. Str. 14a.
— Friedr. Pet.', Bmt., Alexanderstr. 52.
— Friedr. Pet.', Kassir., Nikolaistr. 69b.
— Henriette, Hausverw., Schulenstr. 24.
— Jak., Schlosser, Sprenkstr. 56 W 17.
— Jan, Stauer, Muckenholm. Str. 15W2
— Joh., Fabr.-Bmt., Revaler Str. 57c.
— Karl, Schlosser, Allasche Str. 8.
— Karl Jul.', Mstr., Hapsaler Str. 2.
— Krist., Fabrikauff., Moorstr. 9a.
— L., Posament., kl. Sandstr. 8, W. 3. ⊶ 6184.
— Math., Wwe., Säulenstr. 35, W. 17.
— O., Modistin, Andreasstr. 1, Q. 10.
— Otto, Vertr. d. Firma Serg. Wass.' Perlow, Moskau, Suworowstr. 8W10
— Paul Ludw., Schiffskapt., Zementfab. Poderaa.
— Rich., Buchhdlr., Veranstalter von Lichtbildervorträgen, Säulenstr. 64W16
— Wilh., Hdlr., Revaler Str. 57.

Karl Grünberg, Matthäistr. № 54, im eigenen Hause. Telephon № 2402. Die besten Gummireifen der Welt.

Nur importierte Weine in grösster Auswahl.

Karl Grünberg, Matthäistr. № 54, im eigenen Hause. Telephon № 2402. Die besten Gummireifen der Welt.

Jordi, Ernst, Vorarb., Walzwerkstr. 3.
— Friedr. Joh.', Werkmstr., kl. Bärenstr. 9.
Josaitis, Mich., Dw., Mühlenstr. 18 W 7.
— Jw., Priv., Helenenstr. 4.
— Sim. Matw.', Buchhltr., Gertrudstr. 45
Josan, Pet., Kalfakt., Asylstr. 24W1.
Josefowitsch, A., Oberst-Wwe., Sprenkstr. 30W40.
— Elisab., Friseursalon, Matthäistr. 16.
— Jul., Friseur, Säulenstr. 30, W. 6.
— Jw., Gießer, Kuckucksstr. 16.
— Marie, Wwe., Mühlenstr. 66W10.
— Mich., Kellner, Marienstr. 57.
Joselewitsch, Jos., Uhrm., Mosk. Str. 18
Josepeit, Karl, Holzwr., Golding. Str. 12
Joseph, Ed. Pet.', Kontorbmt., Matthäistr. 18, W. 9.
— Karl, Schlosser, Matthäistr. 88 W 21.
Josephi, Agn., Frl., Sandstr. 34, W. 4.
A. Jospaitis, 2. G., Möbel, Inh.: Augustin Jospaitis, Wallstr. 7, ☎ 3930.
Jospaitis, Aug., Inh. d. Firma A. Jospaitis, Wallstr. 7.
— Th., Bäckerei, Simonstr. 3a.
Jospe, Benz, Schuhm., Matthäistr. 47.
Jossesat, Gregor, Hdlr., Mosk. Str. 8.
Jossel, J. H., Schndr., Wallstr. 4W6.
— Raf., Kfm., Schiffsstr. 16, W. 13.
Jossielowitz, J., Hsb., Eisenhdlg., Jarosl. Str. 68.
— L., Eisenhdl., Eliasstr. Kaufhof, ☎ 2778.
— Leib, Schuhm., Dünamünd. Str. 43.
Hirsch Jossem, 2. G., Früchtehdl., Münstereistr. 4, ☎ 5341.
Jossem, Jank. Hirsch.', Inh. d. Firma Hirsch Jossem, Münstereistr. 4W7.
Jossifow, Alex. Jakow., SR, cand. theol., Oberlehrer, Elisabethstr. 1W5.
Jost, Karl, Schlosser, Artilleriestr. 43W10
Jostin, Jak., Bahnbmt., Thering. Str. 12
— J., Bevollm. d. Balt. Börsen-Artells, 1. Weidendamm 1W19, ☎ 6556.
— M., Schreibw.-Hdl., Suworowstr. 51.
Josuus, Paul, Organist an der Gertrudkirche, Ritterstr. 36, W. 5.
Jotsch, Alex. Alex.', Zollbmt., Nikolaistr. 1aW12.
Jotschus, Ant., Vorarb., Suworowstr. 73.
Jotzis, W. W., Kanzleibmt., Gertrudstr. 121, W. 12.
Joubert, Cäsar Jul.', Reisender, Alexanderstr. 74.
— Alb., Buchb., Kapselstr. 15.
— Bruno, Landmesser, Nikolaistr. 67bW11
— Edg. Nik.', Hg., Hilfsstr. 13, W. 5.
— Emilie, Wwe., Hilfsstr. 13W5.
— Eug., Frisirsalon, Dorpater Str. 13
— Irma, Bmtn., Nikolaistr. 67b.
— Karl, Kontorbmt., Hilfsstr. 13, W. 5.
— Mikk., Holzwr., Schlock. Str. 16a.
— Olga, Frau, Pens., Alexanderstr. 44
Jowe, Pet., Schmied, Suworowstr. 81.
Jowenowitsch, M., Hdlr., Romanowstr. 59
Jowinowitz, Jank., Hg., Sprenkstr. 38.
Jowlew, Jw., Schuhm., Mosk. Str. 138.
Jppa, Jan, Hsb., Twersche Str. 1W3.
Jraid, Andsch, Maurer, Säulenstr. 30.
— Mart., Duntenhöfsche Str. 48.
— Math., Schndrn., Duntenhöf. Str. 48
Irbe, A., Kwh., Pokrowstr. 7.
— A., Maler, Augustenstr. 11.
— Alex., Maler, Pokrowstr. 11.
— Andr., Geschäftsf., Dorotheenstr. 14.
— Andr., Tschlr., Mühlenstr. 103W19.
— Anna, Wwe., Artilleriestr. 33, W. 1.
— Anna, Wwe., Säulenstr. 49, W. 41.
— Ans Indr.', Heizer, Talsen. Str. 2b.
— Ant., Glaser, Wenden. Str. 18, W. 3.
— Ant., Maler, Hospitalstr. 21.
— Aug., Maler, Suworowstr. 106W24.
— Aug., Schndrn., Ebelshof. Str. 6.
— Ed., Monteur, Pokrowstr. 10, W. 21.
— Elise, Wwe., Romanowstr. 62.
— Emilie, Hsbn., Meinhardstr. 1a.
— Emma, Frl., Marienstr. 50W23.
— Ernst, Klempner, Nikolaistr. 36, W. 6.
— Ernst, Kol.-Hdl., Gertrudstr. 83.
— Ernst, Maler, 1. Weidend. 2, W. 16.
— Frieda, Wwe., Eugenienstr. 6.
— Fritz, Maurer, Lagerstr. 63.
— Fritz, Vorarb., Pokrowstr. 7.
— Georg, Maler, Sprenkstr. 11.
— Hans, Schlosser, Gertrudstr. 7, W. 6.
— J., Maler, Artilleriestr. 10.
— Jan, Bierb., Moskauer Str. 176.
— Jan, Hsb., kl. Lubahnsche Str. 10.
— Jan Will.', Schlosser, Laborat. Str. 9
— Jda, Buchhltrn., Säulenstr. 9.
— Joh., Schlosser, Mitauer Ch. 38.
— Julie, Hsbn., Ebelshofsche Str. 6.
— Karl, Briefstr., Ritterstr. 77, W. 10.
— Karl, Pastor emer., Dir. d. Maldonschen Töchterschule, Newastr. 26W27.
— Karl, Kwh., Dünaburger Str. 43.
— Krisch, Brauer, Dampfstr. 49.
— Krisch, Diener, Mosk. Str. 66, W. 17
— Marie, Bahnbmt.-Wwe., Eckau. Str. 4
— Ottilie, Hebamme, Dorpater Str. 49.
— Otto, Dom.-Verw.-Bmt., Gertrudstr. 32
— Otto, Maler, Artilleriestr. 49W3.
— P., Hdlr., Moskauer Str. 65, W. 14.
— Pet., Malermstr., Ritterstr. 41, W. 19
— Sim., Maler, Ritterstr. 41, W. 21.
— W., Maler, Alexanderstr. 109.
Irben, M., Tschlr., Wiesenstr. 1W13.
— Joh., Kwh., Konradstr. 1.
Irbeneek, Andr., Kesselschm., Goldinger Str. 1, W. 6.
— Anna, Hdlrn., Muckenholm. Str. 29.
— Friedr., Priv., Finkenstr. 3.
Irberg, Konr., Setzer, Marstallstr. 17.
Irbit, Andr., Dw., Theaterboul. 8, W. 9.
— Jak., Tschlr., Matthäistr. 67.
— Jw. Jak.', Kontorbmt., Schreyenbusch 4, 9.
— Math., Wwe., Marstallstr. 17, W. 5.
— Paul, Lehrer, Bickernsche Str. 45.
— Pet., Schaffner, Bärenstr. 9.
— Wold., Buchhltr., Dorpater Str. 35.
Irdeneek, Ans, Schmied, kl. Stationsstr. 1
— Kr., Bahnbmt., Newastr. 26, W. 66
„Irene", Mme., Korsethdl., Kalkstr. 15.
Irkus, Jan, Maler, Ritterstr. 115.
16. Irkutsker Husaren-Regim., Kanzlei: Sadownikowst. 14, ☎ 2209. Lehrkommando: Kosakenstr. 3.
v. Irmer, Elis., geb. Günther, Wwe. Romanowst. 23W9.
— Edg., Jng.-Arch., Elisabethstr. 10W2.
— Eug., Student, Kirchenstr. 4W4.
— Karol., Wwe., Marienstr. 55.
Irmann, Joh., Tschlr., Mühlenstr. 95.
Irrmann, Mikkel, Hsb., Gustavstr. 2, W. 1.
— Pet., Feilenh., Gustavstr. 2.
Irscha, Karl, Fuhrm., Revaler Str. 48.
Eugen W. Irschick, 2. G., Pappenfabr., Inh.: Eugen Wilh. Irschick, Fabrik: auf dem Gute Lindenberg bei Oger, Kontor: kl. Neustr. 6, ☎ 442.
Walter Irschick, 2. G., Handelsverm., Schloßstr. 16.
Irschick, Edm. Wilh.', Privat-Rechtsanw., Spr. 9—12 u. 3—4, Wallstr. 17W5, ☎ 5642.
— Eug., Inh. d. Firma Eug. W. Irschick, Nikolaistr. 9, W. 7, ☎ 1346.
— Walter Eug.', Inh. d. Firma Walter Irschick, Koll.-Prok. d. Firma Georg Thalheim, Kaiserwald, Hamburger Str., ☎ 5284.
Isaack, Anna, Schndrn., Pokrowstr. 20
— Karl, Zimmerm., Alexanderstr. 159.
— Mart., Schlosser, Pokrowstr. 22, W. 9
— Paul Pet.', Fabrikbmt., Alexanderstr. 180, W. 8.
Isaacowitz, Ch., Vers.-Bmt., Wallstr. 26, W. 4, ☎ 4298.
Isaak, Karl, Kwh., Obststr. 6W1.
Isak, A., Frau, Alexanderstr. 178.
— Anna, Hsverw., Wwe., kl. Vegesackholm 30W1.
— Jak., Zimm., Krusenhöf. Str. 8.
— Jan, Holzhdlg. Gymnastikstr. 17.
— Jan, Litogr., Gymnastikstr. 17.
— Joh., Werkmstr., Meisterstr. 6.
— Karl, Privat., Gymnastikstr. 17.
— Karl, Schmied, Petersb. Ch. 105W4.
Isakow Sieh Issakow.
Isakowitsch, Ch., Seifenfabr., Ehstenstr. 7, ☎ 4221.
— Eufr., Wwe., Marienstr. 64W17.
— M., Schndr., Popowstr. 3a, W. 60.
Isakowski, Karl, Hdlr., Suworowstr. 23.
— Karl, Kfm., Newastr. 11.
— L., Schlosser, Wolmar. Str. 1W15.
Isaksohn. Sieh auch Isaron.
— Geschw., Schndrn., Marienstr. 24W21.
— Gravör, Sünderstr. 7.
— A., Klempner, Suworowstr. 106.
— Bor., Hdlr., Romanowstr. 157, W. 3.
— L., Kfm., Schmiedestr. 68, W. 10.
— R., Kalnezeem. Str. 22, ☎ 1676.
— R., Eisenhdl., Revaler Str. 74, ☎ 3792.
— Sam., Exped., Matthäistr. 31, ☎ 1681
— Sam. Hirsch', Kfm., Gertrudstr. 60.
— Sch., Schuhm., Suworowstr. 68W14.
Isand, A., Hsverw., Schmiedestr. 2, Q. 3.
— Mart., Schmied, Ballastdamm 54.
Isaron, Ed., Kfm., Königsstr. 15W1.
— Wilh., Wwe., Königsstr. 15W1.
Isberg, Alex., Jng., Kirchenstr. 10W3.
Isch, Abr., Schuhm., Jesuskirchenstr. 1.
Ische, Theod., Hsb., Lagerstr. 10.
Ischerski, A. P., Klassendame, Thronfolgerboul. 29.
Ischkewitz, Andr., Maurer, Säulenstr. 52.
Ischreyt, L., Jng., Präs. d. Rig. Gesgegens. Vers. gegen Feuer, Gertrudstr. 7W1.
Ischunin, Jw., Kronsarzt, Spr. 8—9 u. 7—8, Säulenstr. 49a, W. 4.
Isdenowitsch, Oss., Fuhrm.-W., Katharinendamm 4W1.
Isek, Mich., Schlosser, Rumpenhöf. Str. 7
Isermann, Emilie, Wwe., Asylstr. 24W59
— F. Aug., Aeltester d. St. Joh.-Gilde, Amts-Schmiedemstr., Schmiedestr. 48.
— Hugo, Schlosser, Säulenstr. 36W3.
— K., Amts-Schmiedemstr., Herrenstr. 34.
Islawin, Marie, WSR-Wwe., Säulenstr. 9, W. 11.
Ismail, Mend., Hg., Gogolstr. 5.
Ismailowitz, P., Heuhdlg. Altonaer Str. 9.
— R., Marienstr. 112.
Isop, Ed., Masch., Elisabethstr. 103.
Isotkewitsch, Jw., Tschlr., Jakobst. Str. 15.
Isotow, W., Masch., Jakobstädt. Str. 1.
— Wass., Kwh., Dünab. Str. 48.
Israel, Pachm., Kwh., Mosk. Str. 15.
— Pesse, Schndrn., Romanowstr. 77.

Ch. Jürgensohn, Weingrosshandlung, Wallstr. Nr. 20. Telephon Nr. 106.

Israelit, Selig, Holzhdlr., Paulucciſtr. 7, ☎ 2103.
I. Israelitan, 2. G., Treibriemen und Brezente, Pumpen und Schmiedefeuer, Inh.: Meer Mendel Israelitan, Schmiedeſtr. 25, ☎ 5238, Poſtfach 1010.
Iſraelitan, Meer Mendel, Inh. der Firma M. Iſraelitan, Romanowſtr. 155W10.
— Herm., Hdlr., Säulenſtr. 93.
— K., Hdlr., Mühlenſtr. 159.
— K. W., Kol.-Hdl., Mühlenſtr. 163.
Sam. Israelowitsch, 2. G., Agentur, Inh.: Chaim Sam. Jsraelowitſch, Theaterboul. 1, ☎ 5521.
Iſraelowitſch, Channe, Hdlrn., Paliſſadenſtr. 22W9.
— H., Mattenhdl., Mosk. Str. 65, ☎ 6289.
— Sch., Hdlr., Moskauer Str. 65.
Iſraelowitz, Sam., Verſ.-Agent, Neuſtr. 25W1, ☎ 5521.
Philipp Israelsohn, 2. G., Manufakturwaren, Inh.: Philipp Iſraelſohn, Sünderſtr. 26, ☎ 4603.
Iſraelſohn, Abr., Glaſer, Moskauerſtr. 98
— Abr., Schndr., Moskauer Str. 117.
— F., Hg., Marienſtr. 10b, W. 6.
— Joach., Hdlr., Adlerſtr. 20, W. 7.
— Iſid., Inh. der Firma Berger & Iſraelſohn, Säulenſtr. 2, W. 4.
Iſraelſtamm, Itz. Leiſ.', Hdlr., Romanowſtr. 36.
Iſraszow, A. A., ält. Taxator d. Dom.-Verw., Schulenſtr. 14W7.
Iſſajew, Pauline, Hsb., Schlock. Str. 19.
Iſſajew, Eliſ., Schulvorſt., Eliſabethſtr. 2.
— Adam, Schmied, Kurmanowſtr. 11.
— Gawr. Iw.', Bahnbmt., Marienſtr. 64
— Kath., Telefonbmtn., Kurmanowſtr. 10
— Konſt. Gawr.', Bahnbmt., Polotzkerſtr. 1
— Mich., Schuhm., Dünaburgerſtr. 21.
— Mitr., Hg., Jaroſl. Str. 8W9.
— Nat., Frau, Alexanderſtr. 168.
— P. A., Monteur, Revaler Str. 11.
— Pet., Hsb., Sadownikowſtr. 25, Q. 1.
— Pet., Revieraufſ., kl. Neuſtr. 1.
— Serg., Schuhm., Kathol. Str. 38.
— Suſai, Wächter, Romanowſtr. 115a.
Iſſatow, Nad. Frau, Klaſſendame, Säulenſtr. 4.
— N., Oekonomie-Geh., Duntenh. Str. 16.
— Olga Serg.', Lehrn., Newaſtr. 9W23.
— Pet., Schuhm., Witebſker Str. 37W17
Iſtignejew, Min., Schmiedemſtr., Moskauer Str. 135.
— Iw., Lehrer, Popowſtr. 3a.
Iſtorik, Ch., Eiſen- u. Lederhdl., Steinſtr. 13, ☎ 5605.
Iſurin, Ch., Hdlr., Säulenſtr. 59.
Iſylmetjew, F. F., Hafenb.-Ing., Eliſabethſtr. 33W10.
Italieniſches Konſulat, Georgenſtr. 2, ☎ 648.
M. Itkin, 2. G., Tabakhdl., Inh.: Mendel Itkin, Moskauer Str. 21, ☎ 4698.
Itkin, Dav., ebr. Lehr., Suworowſt. 93.
— Mend., Tſchlr., Moskauer Str. 50.
Itner, Ludw., Hsb., Altonaer Str. 32a.
Itter, Jak., Fleiſchhdlr., Sprenkſtr. 11.
Itzig, Hoſias, Vorſänger, Mosk. Str. 63.
A. Itzigsohn, 2. G., Hüte, Inh.: Abram Itzigſohn, Dorpater Str. 10.

A. J. Itzigsohn & Sohn, 1. G., Manuf.-W., Inh.: Abram Itzig Itzigſohn u. Judel Itzigſohn, Kontor: Schwimmſtr. 13, ☎ 3441.
Itzigſohn, Abr. Itz.', Mitinh. d. Firma A. J. Itzigſohn & Sohn, Schwimmſtr. 13W2.
— A., Hsb., Kfm., Herrenſtr. 30W4.
— Aron, Hdlr., Alexanderſtr. 124.
— Dan. Abr.', Dorpater Str. 23W8.
— Elias Meier', Hdlr., Eliſabethſtr. 24.
— Gebr., Mützenfab., Dorpater Str. 10. ☎ 781.
— Iſi Abr.', cand. rer. merc. Schwimmſtr. 13.
— Jud. Abr.', Mitinh. d. Firma A. J. Itzigſohn & Sohn, Schwimmſtr. 13.
— Max Abr.', Schwimmſtr. 13.
— Willy Abr.', Schwimmſtr. 13.
— Zeite, Wwe., Mühlenſtr. 70, W. 14.
Itzikſohn, Dav., Schndr., Mosk. Str. 129
— H. B., Säulenſtr. 30, ☎ 3161.
— M., Schndr., Jeſuskirchenſtr. 2.
Leiba Itzkin, 2. G., Gummiw., Inh.: Leiba Pintuſſow Itzkin, Mosk. Str. 39. ☎ 1882, und Sünderſtr. 25, ☎ 3182.
Itzkin, Ch. A., Fabrikant, Schützenſtr. 19.
— J., Hdlr., Parkſtr. 1.
— Karl, Maurer, Mosk. Str. 273W6.
— Leiba, Inh. d. Firma Leiba Itzkin, Moskauer Str. 39W1.
— Sam., Reiſender, Mosk. Str. 39.
— Wulf, Hdlr., Paliſſadenſtr. 25.
Itzkowitſch, Chaim, Hdlr., Mosk. Str. 59
Itzmann, F., Hg., Suworowſtr. 23.
— Karl, Amts-Schuhm.-Mſtr., Pferdeſtr. 18W4.
— Wilh., Kartonnagenfabr., Sprenkſtr. 21 ☎ 3831.
Jucewitſch, B. B., Bürochefs-Geh., Sprenkſtr. 23.
Juchkam, A. M., Frl., Kanzleibmtn., Eliſabethſtr. 16.
Juchnewitſch, Alex., Maſch., Ritterſtr. 3.
— Ign., Bahnbmt., kl. Paliſſadenſtr. 10
— Vikt., Exped., Waggonſtr. 11, W. 7.
— Oſſ., Klempner, Paliſſadenrſtr. 26.
Juchnewitz, Aug., Schloſſer, Alexanderſtr. 147a, W. 13.
— Ant., Drechsler, Falckenſtr. 1.
— Friedr., Dw., Mosk. Str. 96W4.
— Jeg. Jeg.', Schloſſer, Gertrudſtr. 125.
— Iw., Schuhm., Schiffsſtr. 32.
— Kaſ., Hdlr., Petersb. Ch. 26W5.
— Konſt. Franz', Koll.-Prok. d. Firma Malcolm & Ko., Kirchhofsſtr. 20.
— Math., Schulvorſt., Kirchhofsſtr. 20.
— Oſſip, Schmied, Schreyenbuſch 1, 24.
— Rob., Hg., Kirchhofsſtr. 20.
Juchniewicz, Alex. Ign.', Prok. d. Ruſſ.-Aſiat. Bank, Rig. Filiale, Thronfolgerboul. 33W9.
— Rud. Ign.', Bankbmt., Antonienſtr. 9W11.
Juchno, Iw., Buchh., Segelſtr. 23.
Harry Juchter, 2. G., Handelsverm., Inh.: Harry Juchter, Küterſtr. 3, ☎ 2943.
Juchter, Harry, Inh. d. Firma Harry Juchter, Alexanderſtr. 40, ☎ 2942.
Juckſee, Julie, Wwe., Matthäiſtr. 50W9.
Juckum, Gotth., Tiſchlermſtr., Gertrudſtr. 95, W. 3.
— Emilie, Hsb., Gertrudſtr. 95, W. 2.
— Joh., Schndr., Alexanderſtr. 28 W. 19.
Judan, Mart., Gerber, Seeſtr. 25, W. 3.
Judat, Friedr., Hdlr., Ritterſtr. 149.
Judec, Marie, Schndrn., Bienenſtr. 6.

Judeik, Joh., Tſchlr., Alexanderſtr. 125.
Judelowitſch, Schaje Behr', Holzhdlr., Gogolſtr. 4, ☎ 5550.
— Nath., Hdlr., Smolenſker Str. 1W1.
Eduard Judelowitz, 2. G., Leder, Inh.: Eduard Judelowitz, Kämmereiſtr. 12, ☎ 980.
Judelowitz, Ed., Inh. d. Firma Ed. Judelowitz, Jungfernſtr. 13, W. 4. ☎ 5072.
— J., Fleiſchhdl., Revaler Str. 23.
— Th., Fleiſcher, Lubahnſche Str. 18.
— Wulf, Schndr., Moskauer Str. 42.
Judelſohn, Ch. J., Hdlr., Schiffsſtr. 13.
— E., Schndrn., Schmiedeſtr. 53.
— M., Schuhm., Moskauer Str. 6W16.
— S., Hg., Schiffsſtr. 16.
Gebr. Judin, 2. G., Konfektfabr., Inh.: Mendel und Kerpel Judin, Mühlenſtr. 70, ☎ 2519, Niederlage: Herrenſtr. 21, ☎ 6596.
Judin, A., Maskenkoſt.-Atelier, Schwimmſtr. 21.
— Alex., Wwe., Gertrudſtr. 125.
— Foma, Hdlr., Dünaburger Str. 15.
— Georg Waſſ.', Renteibmt., Gertrudſtr. 106.
— Kerpel, Mitinh. d. Firma Gebr. Judin, Herrenſtr. 21.
— Konſt., Fabrikbmt., Dünab. Str. 55.
— M. Sch., Karlsſtr. 13W7.
Juditzky, Arth. Ad.', Fabrikbmt., Karolinenſtr. 25, W. 21.
— Joſ., Maſch., Kurmanowſtr. 20b.
L. Judowin, 2. G., Holz, Inh.: Leib Judowin, Kühleweins Graben, ☎ 3190
Judowin, Leib, Inh. d. Firma Leib Judowin, Romanowſtr. 70, ☎ 5765.
Judowitz, Fritz, Färber, Wilnaſche Str. 1
— Hans Jürg.', Dir. d. Cichorien- u. Makkaronifabr. Starr u. Co., Marienmühlenſtr. 26—28.
Jüdiſcher Bildungsverein, Sandſtr. 11/13, ☎ 5939.
Jüdiſche Handwerkerſchule, Koſakenſtr., ☎ 2905.
Jüdiſche öffentl. Leihbibliothek u. Leſehalle, Koſakenſtr.
Jüdiſcher Verein, Paulucciſtr. 11.
Jügis, J. M., Ger.-Bmt., Nikolaiſtr. 24.
Jünglingsverein, Nikolaiſtr. 37, Zweigverein, Taubenſtr. 35. Sieh Regiſter Seite 2.
Jürgen, A., Expreß, Säulenſtr. 53.
— Ernſt, Hg., Blumenſtr. 7, W. 5.
— Fritz, Schloſſer, Alexanderſtr. 180.
— Jak., Maurer, Matthäiſtr. 83W5.
— Jan, Priv., Olivenſtr. 5, W. 14.
— Karl, Portier, Duntenhöf. Str. 16.
— Kath., Hausv., Wwe., Katharinend. 1.
— Mik., Hsb., Ebelshöfſcher Weg 26a.
Jürgenowitſch, A., Wächter, Thronfolgerboul. 27.
v. Jürgens, Adele, Eliſabethſtr. 8.
Jürgens, Alex. Iw.', Reichsb.-Bmt., Dorpater Str. 38.
— Anna, Kol.-Hdl., Wolgund. Str. 1.
— Chriſt., Kontrollör, Maſtenſtr. 1.
— Ed., Cand. chem., Dir. d. Firma Georg Thalheim, Stadtrat u. Stadtverordn., Präſes d. Städt. Betriebsamts, Mühlenſtr. 21, W. 3, ☎ 1720.
— Ed., Hsb., Tſchlr., Rodenpoisſtr. 25
— Edde, Wäſch., Alexanderſtr. 109W23.
— Edm. Ferd.', Hg., Eliſabethſtr. 4W9.
— Ernſt, Hg., Dorotheenſtr. 1W7.
— Fr., Klempner, Bachſtr. 11.

Karl Grünberg, Matthäistr. № 54, im eigenen Hause. Telephon № 2402. Die besten Gummireifen der Welt.

Eigene Filialen: Mühlenstr., Ecke der Suworowstr., Tel. 325. Hagensberg, Waldstr. 4a, Tel. 3950. Weberstrasse, Ecke der Altstadt, Tel. 1569. Mitauer Chaussee 12, Tel. 3055.

Ch. Jürgensohn,
Weingrosshandlung,
Wallstrasse Nr. 20. Telefon Nr. 106.

Ausländische Weine
mit Zollsiegel,
Russische Weine.
Cognac „Royal".

Filialen:
1. Weberstrasse Nr. 7, Ecke der Altstadt.
2. Mühlenstrasse, Ecke der Suworowstr.
3. Dorpater Strasse 7, Ecke der Mühlenstr., Telefon 6580.
4. Kalnezeemsche Strasse 1, Ecke der Dünamündschen Str., Telefon 3950.
5. Mitauer Chaussée Nr. 12.

Karl Grünberg, Matthäistr. № 54, im eigenen Hause, Telephon № 2402. **Die besten Gummireifen der Welt.**

— Georg, Bmt., Antonienstr. 10 W 18.
— Heinr., Buchh., Amalienstr. 9.
— Herm., Schmied, Karolinenstr. 21.
— Herw., Hg., Mühlenstr. 87.
— J. A., Lehrer, Taubenstr. 7.
— Jak., Hdlr., Bikkernsche Str. 31 W 16.
— Jul., Hg., Gertrudstr. 57, W. 4.
— K., Einfahrt, Mühlenstr. 109.
— Karol., Wäsch., Bienenstr. 9.
— Lina, Hdlrn., Adlerstr. 20, W. 19.
— Lina, Rentn., Kapselstr. 14.
— Math., Pens., Gertrudstr. 19.
— Osw. Aug.', Werkmstr.-Geh., Adolfsstr. 13a.
— Osk. Heinr.', Fabrikbmt., Bischofstr. 8
— P., Putzhdl., Lagerstr. 18.
— Paul, Hdlr., Lagerstr. 18.
— Pet., Former, Karolinenstr. 39, W. 15.
— Pet., Maler, Laboratoriumsstr. 9.
— Ros., Wwe., Amalienstr. 9.
— Wilh., Schndr., Dorpater Str. 33.
— Wold., Bmt., Marienstr. 56.

Chr. Jürgensohn, 2. G., Buffet, Inh.: Christian Matth.' Jürgensohn, Dwinsk. Bahnhof, ☎ 809, Tuckumer Bahnhof, ☎ 1908, Weinhandlung, Wallstr. 20, ☎ 106. Filialen: Mühlenstr. 97, ☎ 325, Weberstr. 7, ☎ 1569, Waldstr. 4a, ☎ 3950, Mitauer Ch. 12, ☎ 3055, Dorpater Str. 7, ☎ 6580, Kalnezeem. Str. 1. Kontor: Basteiboul. 2, ☎ 706, Postfach 674.

Jürgensohn, Bäckerei, Pernauer Str. 22.
— Ad., Bankbmt., Neustr. 14.
— Alex., Pflegerin, Suworowstr. 60.
— Alfons, Hg., Mühlenstr. 32.
— Alfr., Schmied, Artilleriestr. 55.
— Andr., Expreß, Säulenstr. 57.
— Anna, Hsbn., Lubahnsche Str. 29.
— Anna, Hsbn., Schreyenbusch 1, 25.
— Anna, Frl., Lomb.-Bmtn., Antonienstr. 4.
— Anna, Wwe., Herrenstr. 14 W 3.
— Anna, Wwe., Ritterstr. 65, W. 4.
— Art. Pawl.', Reisender, Blumenstr. 9.
— Aug., Wwe., Lagerstr. 32.
— Bernh., Exped., Marienstr. 97 W 2.
— Bonif., Tschlr., Suworowstr. 106 W 14.
— Bruno Karl', Korresp., Hirtenstr. 2.
— C., Russ. Ges. für Vereinigung, Matthäistr. 106, ☎ 138.
— Christ. Matth.', Inh. der Firmen Chr. Jürgensohn u. Otto Schwarz, Basteiboul. 2, W. 2. Tel. 710.
— Ed., Artelschtsch., kl. Altonaer Str. 17.
— Ed., Sattler, Säulenstr. 46.
— Ed., Holzhdl., Schreyenbusch 1, 25, ☎ 1372.
— Ella, Buchhltrn., Alexanderstr. 19.
— Emma, Wwe., Kalnezeem. Str. 16.
— Erna, Lehrerin, Dorpater Str. 63.
— Eug., Amts-Maurermstr., Marienstr. 95, W. 4.
— Friedr., Bierhdl., Matthäistr. 127.
— Friedr., Kol.-Hdl., Matthäistr. 137.
— Georg Andr.', Glasm., Alexanderstr. 76, ☎ 6313.
— Gottl., Techn., Färberstr. 13 W 8.
— Gust., Maurer, Petersb. Ch. 98 W 6.
— Herm., Hdlr., Schreyenbusch 1, 33.
— J., Expreß, Mühlenstr. 66.
— Jak., Expreß, Suworowstr. 5.
— Jak., Hsb., Bauskesche Str. 19.
— Jak., Masch., Versohnsche Str. 2.
— Jan, Expreß, Rumpenhöf. Str. 25.
— Jan, Hsb., Asuppensche Str. 16.
— Jan, Kwh., 2. Weidendamm 15.
— Jan, Tschlr., Windstr. 28.
— Joh., Frl., Artilleriestr. 5.
— Joh., Schlosser, Romanowstr. 71.
— Julie, Wwe., Säulenstr. 96 W 27.
— K., Kfm., Königsstr. 16, W. 5.
— Karl, Fuhrm., Suworowstr. 122.
— Karl, Tschlr., Petersb. Ch. 4, W. 27.
— Karl Chr., Restaurat., Kämmereist. 11
— L., Wwe., Palissadenstr. 41.
— L., Wwe., Pens., Jakobsstr. 16, W. 5.
— Lina, Schndrn., Münzstr. 3 W 3a.
— Luise, Wwe., Gertrudstr. 54.
— Marie, Krankenpfleg., Sternstr. 22.
— Marie, Wwe., Albertstr. 11 W 20.
— Marie, Wwe., Karolinenstr. 39 W 5.
— Mart., Fleischhdlr., Revaler Str. 46.
— Mart., Hsb., Champetresche Str. 65.
— Mikk., Dw., Goldinger Str. 10.
— Minna, Frl., Moskauer Str. 96.
— Nat., Kleiderhdl., Schreyenb. 1, 24.
— Nik., Masch., Gertrudstr. 55.
— Osk., Hsb., Schreyenbusch 1, 24a.
— Pet., Hg., Marienstr. 126, W. 12.
— Pet., Schiffskapt., Fischerstr. 9.
— Th., Dreher, Versohnsche Str. 6, W. 45.
— Th., Kol.-Hdl., Rumpenh. Str. 25.
— Theod., Hsb., Lubahnsche Str. 18.
— Wass., Fleischer, Moskauer Str. 48.

Jürgenson, Ans, Steuerm., Ballastd. 46
— E. Jak.', Hgn., Bausk. Str. 19.
— Emil Christ.', Bankbmt., Säulenstr. 23, W. 3.
— F. A., Schndr., Pokrowstr. 20, W. 18.
— Helene, Hsb., Wwe., Smolensker Str. 6.
— J., Maler, Wiesenstr. 4 W 22.
— Joh., Hdlr., Bullensche Str. 5.
— Joh., Monteur, Mühlenstr. 15.
— John Karl', Bankbmt., Fellinerstr. 13
— Jw., Priv., Gertrudstr. 123 W 28.

Wein- u. Austern-Stuben Basteiboulevard Nr. 2, Telephon Nr. 80. **Otto Schwarz.** **Wein-, Delikatessen- u. Cigarren-Lager** Basteiboulevard, Ecke der Kalkstrasse.

— Karl Christ.', Hg., Lagerstr. 27.
— Karol., Pension, Mühlenstr. 15.
— Karol., Priv., Lubahnsche Str. 29.
— Marie, Hebamme, Schwalbenstr. 2.
— Marie, Wwe., Windauer Str. 9.
— Mik., Fuhrm., Marienstr. 67W5.
— **Minna, Schndrn., Trinitatisstr. 28.**
— Nik., Schlosser, Suworowstr. 89.
— Ottil., Hsbn., Champetr. Str. 129.
— Otto Pet.', Schneidermstr., Dorpater Str. 55a, W. 40.
— Pet. ehem. Schiffskapt., Gärtnerei-inh., Waldstr. 7.
— Pet., Feilenh., Pernauer Str. 18.
— Pet., Schmied, Ritterstr. 82, W. 15.
— **Th., Tschlr., Suworowstr. 97, W. 18.**
— Theod. Bresentem., Champet.Str.129.
— Wilh., Lehrer, Schwartzenhöf. Str. 10.
— Wold. Joh.', Exped., Mühlenstr. 15.
Jürgenssen, Joh., geb. Pohl, Hausverw., Mühlenstr. 18, W. 3.
— Laura, Wwe., Goldinger Str. 47.
— Louise, Frl., Hsb., Gregorstr. 1b.
Jüris, J., Buchb., Staarstr. 2.
Jürison, Jak., Schlosser, Wolfsstr. 5.
Jürmann, Ernst, Cand. jur., Rechtsanw., Spr. 9—11 u. 3—5, Theaterboul. 3, W. 6, ☎ 5262.
Juserow, Nik., Leutn., Olivenstr. 1W17
Jugan, Bernh., Maler, Mit. Ch. 33.
Jugbart, Sch., Kwh., Kurmanowstr. 26.
Juggas, Joh., Feilenh., Nikolaistr. 52.
Jugin, Mila, Frl., Paulluccistr. 19.
Juhser, Kath., Wwe., Revaler Str. 3.
„Juhrneeks", Redaktion: Paulluccistr. 13
Juhrs, Emilie, Wwe., **Königsstr. 11, W. 6.**
— Wold. Emil', Hg., Romanowstr. 29W60
Juilp, Ed., Ankern., Jesuskirchenstr. 16.
Jukin, Sch., Hdlr., Revaler Str. 28.
Jukka, Marie, Wwe., Schreyenb. 1, 46.
Jukna, Dav., Maler, Hasenstr. 7, W. 2.
Jukne, Jul., Wwe., Krebsstr. 23W16.
Juks, Bened., Kellner, Marienstr. 144.
Jukscha, Ant., Klempner, Bausk. Str. 37
— Jw., Schlosser, Alexanderstr. 147a.
Jula, Aug., Milchhdl., Rabenstr.4W13.
— T., Fabrikbmt., Rumpenh. Str. 13.
Julick, Alex., Kwh., Wiesenstr. 2.
— Ed., Hsb., Pernauer Str. 7W10.
— Pet., Hsb., Wendensche Str. 34.
Julinski, Abr., Schndr., Moskauerstr. 82.
Julius, Alex., Bankbmt., Dreylingsstr. 15
— Alex. Wilh.', Spark.-Bmt., Suworowstr. 17, W. 15.
— Amalie, Delikatessen-Hdl., Suworowstr. 13, ☎ 5812.
— **Franz, Vergolder, Moskauer Str. 53.**
— Lilia, Schndrn., Newastr. 9, W. 40.
— Ludw., Bevollm. d. Firma Wold. Angelbeck u. Co., kl. Schmiedestr. 18.
Julpe, Joh., Gravör, Asylstr. 24W87.
Jumakulow, Abd., Hdlr., Mosk. Str. 42.
Jumar, Pet., Exped., Mühlenstr. 4W6.
Jumburg, Karl, Brauer, Torgel. Str. 10
Jummal, Ant., Fuhrm.-W., Färberstr. 27
Jummik, Ans, Hsb., Theringer Str.29
— Aug., Schlosser, Augustenstr. 12.
— Fritz Sam.', Hdlr., Wiesenstr. 4W12.
— Jan Ans', Priv., Appusen. Str. 25.
— Karl, Setzer, Ritterstr. 115W45.
— Kath., Wwe., Mitauer Ch. 37.
— Marie, Hdlrn., Moorstr. 11a.
Jummit, Pet. Gemüsehdlg. Revaler Str. 57.
Jummutz, Karl, Kwh., Sternstr. 31W23.
— Karl, Tschlr., Suworowstr. 84, W. 7.
Junde, Joh., Maurer, Goldingerstr. 10.
Jundsis, Jndr., Diener, Rumpenh.Str.19

Junewitsch, Georg, Kfm., Olgastr. 1.
— Abr., Zimmerm., Tulasche Str. 2W4
Jung, Aug., Drainagemstr., Gertrudstr.79
— Gottfr. Herm.', Musiker, Dorp. Str.65
— Hans, Schuhm., Atgas. Str. 18.
— Herm., Bmt., Seestr. 2a.
— Wilh., Dr., Operns., Mühlenstr. 71.
v. Jung-Stilling, Elise, Zeichenschule. Sieh Städtische Kunstschule.
— **Louise, Inspektr. d. Mädchen-Gewerbe**schule, Puschkinboul. 6, W. 3.
Jungberg, Ed., Maurerpol., Pokrowstr.11
Junge, Art., Hg., Gertrudstr. 117.
— Arvid Karl', Korresp., Dünam. Str.20
— Martha, geb. Wissor, Ing.-Wwe., Kirchenstr. 17, W. 2.
— **Pet., Schlosser, Kirchhofsstr. 8.**
Jungelsohn, Max, Kfm., Popowstr. 1.
— Chaim, Hdlr., Kurmanowstr. 11, W. 4. ☎ 6239.
Junger, Arth., Homöopath. Apoth. und Wohnung, Wallstr. 28, ☎ 4964.
— E., Hebamme, Alexanderstr. 49.
— Jenny, Frl., Albertstr. 13.
— Joh., Frl., Kassirn., Alexanderstr. 49
Jungfrauenverein. Sieh Register Seite 2.
Jungfrauen-Verein, Arbeitsbüro: Stegstr. 6, ☎ 5920.
Jungmann, Herm., Hg., Moskauerstr. 54.
— Ch., Schuhm., Popowstr. 3aW106.
— H., Kleiderhdl., Mosk. Str. 108.
— L., Priv., Mühlenstr. 90.
— M., Wäsch., Artilleriestr. 40.
— Sim., Kleiderhdl., Marienstr. 21 W 10.
Jungmark, W., Graveur, Petri-Friedh. 13.
Junius, Kath., Oberin, Schmiedestr. 36.
v. **Junk, A. A., Korresp., Elisabethstr. 77**
Junker, Anna, Wwe., Gertrudstr. 79 W 14
— Fritz Wilh.', Präs. d. Rig. Straßenmission, Spr. 8½—10 u. 5—7, Gertrudstr. 33, ☎ 4563.
— Mart., Musiker, Revalerstr. 61, W. 16
— Rich., Schiffskapt., Felliner Str. 4. ☎ 5230.
Junkul, Leop., Schiffskapt., Muckenholmstr. 33.
— Rud., Schiffskapt., Muckenholmstr. 33.
Junkus, Alex., Schuhm., Hospitalstr. 13.
v. Junowitsch, Rud. Wened.', General a. D., Elisabethstr. 37, W. 2.
Junowski, Joh., Tschlr., Sprenkstr. 35.
Juon, Viktor, einz. off. Ges. d. Kommand.-Ges. J. C. Koch, Nikolaistr. 20.
— Olga, Aeltesten-Wwe., Elisabethstr. 10. ☎ 4494.
Jupaschewsky, J., Kalkstr. 27, W. 6.
Jupatow, Lar., Ziegeleibes., Gogolstr. 5.
Jupp, Fritz, Elektrotechn., Katharinend.20
Juppe, Paul Heinr.', Tapezier, Mühlenstr. 34a.
Juprewitsch, J., Buchdr., Romanowstr.84
Iwan Jurenas, 2. G., Traktör, Inh.: Jw. Jurenas, Matthäistr. 85.
Jurenas, Jw., Stauer, Wolgund. Str.15
— Jgn., Dw., Wendensche Str. 11.
— Jw., Inh. d. Firma J. Jurenas, Matthäistr. 85.
Jurenew, Darde, Wwe., Elisabethstr. 10.
— Alex. Joh.', Hgn., Schmiedestr. 39W2.
Jurenowski, Alb., Hdlr., Rabenstr. 8.
Jurewicz, Konr., Fabrikbmt., Dünaburger Str. 70.
v. Jurewitsch, Marie, Wwe., Elisabethstr. 83W8.
Jurewitsch. Andr., Ankern., Mosk. Str.48.
— Adolf Christ.', Vertreter der Gesellsch. **Gebr. K. u. S. Popow, Gertrud**str. 10/12W4.

— Ernst Ernst', Hg., Gertrudstr. 10.
— Franz W., Gerichtsbote, Pet. Ch. 4
— Fritz, Drahtz., Mühlenstr. 63, W. 16
— Grig., **Hsb., Oberlehrer, Hirtenstr. 1.** W. 11, ☎ 3097.
— Herm., Lehrn., Kalnez. Str. 25.
— J., Bahnbmt., Romanowstr. 74.
— J., Fuhrm., Artilleriestr. 52.
— Jan, Dw., Königsstr. 2, W. 7.
— Jan, Hsb., Trinitatisstr. 14.
— Jan, Priv., Lubahnsche Str. 39a.
— Joh., Hdlr., Hospitalstr. 26.
— **Jos. Joh.', Werkmstr., Romanowstr. 93**
— Jur, Hsb., Salwensche Str. 104.
— Jw., Kellner, Elisabethstr. 67.
— Jw., Hsb., Salwensche Str. 71.
— K., Hdlr., Marienstr. 77W5.
— Karl, Hg., Bauskescher Weg 4.
— Karl, Kwh., Segelstr. 25.
— Krischj., Maurer, Gymnastikstr. 24.
— Marie, Wwe., Ritterstr. 67.
— Nik., Pol.-Bmt., Dorpater Str. 33.
— P. W., Buchbinderei, Hirtenstr. 1.
— Pet., Schndr., Spargelstr. 3.
— Sigism., Hdlr., Lubahnsche Str. 24.
— T., Hg., Dünamünd. Str. 10W3.
— **Wold., Tapez., kl. Trinitatisstr. 7.**
Jurewitz, Aug., Hsb., Schreyenb. 5, 19.
— Elis., Hsbn., kl. Vegesacksholm 24.
— Hans, Bäcker, Schreyenb. 5, 8W15.
— J., Telegr., Säulenstr. 67.
— Jos., Masch., Dampfstr. 86.
— Jul. Karl', Hg., Schwartzenh. Str. 14
— **Jw., Suworowstr. 88.**
— Rob., Schlosser, Kuckucksstr. 2.
— **Theod., Kfm., Schlocksche Str. 9,**
Jurewski, Jur, Milchhdl., Sprenkstr. 73.
Jurgait, Anna, Frl., Matthäistr. 97.
Jurgaitis, Oss., Fuhrm., Artilleriestr. 67.
— Pet. Jgn.', Fuhrm.-W., Laborator. Str. 26.
Jurge, Edg. Fritz', Priv., Gerberstr. 11
Jurgelewitsch, Joh., Briefstr., Gertrudstr. 93, W. 10.
— A., Bmt., Säulenstr. 108.
— Felix, Fuhrm., Revaler Str. 63W7.
— **L., Wwe., Segelstr. 25.**
Jurginewitsch, Alf., Töpfer, Meinhardstr. 8W6.
Jurgis, Jan, Dw., Reformirtestr. 6.
Jurgutis, K., Dw., kl. Schmiedestr. 3.
M. Jurjan, 2. G., Möbel, Inh.: Marie Jurjan, **Newastr. 25.**
Jurjan, Alide, Frau, Amalienstr. 6.
— Andr., Kassir., Alexanderstr. 190W1.
— **Andr., Maler, Kaisergartenstr. 2.**
— Ed., Artist, Dorpater Str. 7.
— Hel., Lehrn., Sprenkstr. 16aW12.
— Jan, Fleischer, Rujensche Str. 3.
— Juri, Kapellmstr., Gertrudstr. 25.
— Karl, Maurer, Färberstr. 25.
— Marie, Lehrn., Sprenkstr. 16aW12.
— **Paul, freier Künstler, Dorpaterstr. 33, W. 4.**
— **Pet. Jw.', Arzt, Spr. 3—5, Entbindungsanstalt u. Hebammenschule, Albertstr. 2a Tel. 3739.**
Jurjew, Andr. K., Hg., Gertrudstr. 115.
— **Jw., Vorarb., Katarinenstr. 6, W. 28.**
— P., Hdlr., Dünaburger Str. 58, W. 4.
— **Pet., Lackirer, Gertrudstr. 110.**
Jurjewitsch, Ch., Telegr.-Bmt., Säulenstr. 67.
Jurjewski, J., Schmied, Helenenstr. 18.
Jurikas, Pet., Student, Hilfsstr. 9.
— Thom., Hdlr., Lermontowstr. 4.
Juris, Pet., Maler, Matthäistr. 72.
Jurison, Hel., Wwe., kl. Vegesacksh. 53

Karl Grünberg, Matthäistr. № 54, im eigenen Hause, Telephon № 2402
Die besten Gummireifen der Welt.

Nur importierte Weine in grösster Auswahl.

— Pet., Former, Marienstr. 105, W. 9.
— Ten., Rohrleg., Wendensche Str. 32.
Juritzki, Marie, Wwe., Sprenkstr. 28.
Jurka, Adam, Schlosser, Marienstr. 101.
— Jak., Hdlr., Schreyenbusch 1, 3.
— Jak., Hg., Maurerstr. 14.
— Jan, Hsb., Schreyenbusch 2, 16.
— Jan, Masch., Schiffsstr. 12.
— Karl, Schmied, Mühlenstr. 13, W. 9.
— Kath., Brothdl., Alexanderstr. 159.
— Liese, Hsb., Dondangensche Str. 4.
— Magd., Wwe., Mühlenstr. 15W16.
— Mart., Dreher, Alexanderstr. 159.
— Pet., Kol.-Hdl., Waffenstr. 12, W. 9.
— Pet., Maler, Waffenstr. 9W9.
— Sim., Bahnaufs., kl. Bärenstr. 9.
— Wilh., Dw., Schlocksche Str. 1.
Jurke, Adam, Schulvorst., Romanowstr. 59
v. Jurkewitsch, Nik. Nik.', Zollbmt., Dorpater Str. 33W3.
Jurkewitsch, Alex. Wik.', Bahnbmt., Station Kaiserwald.
— Aug., Schuhm., Tuckumer Str. 13.
— Kath., Frl., Kurische Str. 4.
— Mich. Nik.', Zollbmt., Antonienstr. 9.
— N., Schuhm., Romanowstr. 139W18.
— Otto, Masch., Laubstr. 22.
Jurkewitz, A., Privat., Abgulden. Str. 7.
— Ign., Masch., Dampfstr. 96.
— Joh., Kassir., Suworowstr. 88.
— Sem., Zimm., Nikolaistr. 52W17.
Jurkiewicz, Adelh., Frl., Thronfolgerb. 2.
Jurkowsky, Hugo Mich.', Prok. d. Firma Heinr. Goegginger, Karolinenstr. 39. ☎ 5362.
— Lisa, Kwh., Romanowstr. 18.
— Marta, Frl., Alexanderstr. 60.
Jurmal, Emma, Speisehaus, 1. Weidendamm 9W1.
— Andr., Müller, Dampfstr. 68.
— Pet., Töpfer, 1. Weidendamm 9W1.
Jurmalet, Osk., Auss., Säulenstr. 49.
Jurmalneek, Mart., Brauer, Nordstr. 25.
— Karl, Zimmerm., Nordstr. 25.
— Mikk., Böttcher, Dünamünd. Str. 32.
Jurmartin, Karl Mart.', Drechsler, Dorotheenstr. 28.
Jursch, Konst., Kwh., Jarosl. Str. 67.
Jurscha, A., Kol.-Hdl., Moskauer Str. 14.
Jurschewitz, Anna, Hsbn., Eliasstr. 6.
— Fritz, Walzer, Essenhofsche Str. 8.
— Joh. Karl', Platzmstr., Polang. Str. 9.
— O., Bahnbmt., Palissadenstr. 13.
— Oss., Träger, Marienstr. 99W7.
Jurschewsky, E., Kol.-Hdl., Kalnezeemsche Str. 80.
— Jul. Iw.', Schiffsmasch., Dorotheenstr. 10.
— Ottil., Schndrn., Frl., Sommerstr. 1.
Jurschkewitz, Ant., Maurer, Kaisergartenstr. 8.
Jursohn, Andr., Schmied, Ritterstr. 102
— J., Hg., Schlocksche Str. 11.
— Joh., Kol.-Hdlg., Revaler Str. 23.
— Lisa, Wwe., Alexanderstr 192, W. 58.
Jurtschenko, Iw., Zimm., Hospitalstr. 19
Jurzin, Otto, Schmied, Rabenstr. 11.
Juschewski, Jul., Schndrn., Frl., Laubstr. 23a.
Juschka, Jeg., Böttcher, Wilnasche Str. 17
— Anna, Frl., Meinhardstr. 10W3.
Juschkan, Kas., Dw., Kaisergartenstr. 1.
Juschkewitsch, Ant., Schloss., Mit. Ch. 26
— Ant., Zimm., Kathol. Str. 46.
— J., Töpfer, Gertrudstr. 42, W. 22.
— Kas. Franz', Fuhrm., Feldstr. 5.
— Pelag., Wwe., Kathol. Str. 33.
— Wik., Schuhm., Mitauer Ch. 38.

Juschkewitz, Ant., Auss., Schreyenb. 3, 1.
— Ant., Schmied, Bickern. Str. 29.
— Aug., Diener, Dampfstr. 68.
— Karol., Wwe., Ritterstr. 58W41.
— Luise Marie, Wwe., Dorpater Str. 65
— Phil., Tschlr., Baumstr. 9.
— Wik., Schuhm., Wilnasche Str. 12.
Juschko, Jur, Schlosser, kl. Lagerstr. 32
— Iw., Färber, Alexanderstr. 174.
A. A. Juschkow, 2. G., Leder, Inh.: Wassily Kudrjätschew, Kämmereistr. 16. ☎ 4339.
Juschkus, Trine, Wäsch., Suworowstr. 91.
Juschtschuk, Just. Miron.', Hg., Gertrudstr. 70.
Jusenas, Iw., Bahnbmt., Säulenstr. 92.
Juseptschuk, F., Reg.-Insp., Romanowstr. 13, ☎ 2211.
Jussak, Henr., Wwe., Thronf.-B. 3.
Jussewitsch, Wold., Kassenb., Seifenstr. 3
Just, J. E. (Ernst Ernst'), Amts-Schlossermstr., Hsb., Wallstr. 6, ☎ 6861.
— Ant. Pet.', Schlosser, kl. Palissadenstr. 21.
— Ernst Ernst', Ing., Wallstr. 4/6, ☎ 6861.
— Jak., Maurer, Schreyenbusch 1, 10.
— Jul., Hsb., Schieferd., Lärmstr. 11.
— K., Vorarb., Wolmar. Str. 39.
— Kasp., Schlosser, Säulenstr. 97.
Justizkammer, Bureau: Elisabethstr. 101. ☎ 1694, geöffnet tägl. v. 10—2, außer Sonn- und Feiertags. Sieh Register Seite 2.
Juszkiewicz, Alex. Alex.', Amts-Schuhmacher-Mstr., Kirchendiener, Wallstr. 22a.
— Joh. Alex.'; Buchhdl., Kirchhofsstr. 9.
Aktiengesellschaft für Flachs- und Jute-Manufaktur, 1. G., Aktien-Gesellschaft in St. Petersburg, Mitglieder der Direktion: A. Larsson, Präses; M. Jacobsen, Vizepräses; M. Laski, disp. Direkt.; A. Baltabol, techn. Dir.; K. Trapp. Dir.-Kandid.: G. Portig, R. Meyer. Verwaltungsrat: B. M. Epstein, G. J. Rubinstein, J. A. Minz, St. Goldfeder, Ch. Levy, E. H. Schaar, L. S. Kagan. Stadtkontor: Schloßstr. 6, ☎ 665, Fabrikkontor am Stintsee, ☎ 890, Postfach 188. Sitz der Administration: St. Petersburg, Morskaja 5.
Juter, J., Tapez., Mosk. Str. 6W13.
Jutkewitsch, Franz, Hsb., Asuppen.Str.19
— Heinr., Schndr., Mosk. Str. 129W26
Jutschewitz, B., Kellner, Sprenkstr. 23b.
Jutter, Behr, Hdlr., Popowstr. 3a.
Juwenowitz, S., Buchhltr., Herrenstr. 28.
Juzis, Kasim., Portier, 2. Weidend. 21b.
— Oss., Schuhm., Brückenstr. 26.
Ivers, Erika, Gesanglehr., Elisabethstr. 9
„Jvriah", ebr. Verein, Sünderstr. 25, ☎ 4703.
Iwan, Adam, Zimm., Ritterstr. 48.
— Alw., Hebamme, Ritterstr. 50, ☎ 6280
— Ansch, Expreß, Färberstr. 15, W. 43.
— Jak., Modelltischlr., Ritterstr. 50.
— Iwan, Monopolbmt., Pernauerstr. 22.
— M., Schndr., Marienstr. 65.
Iwandt, Lisa, Hsbn., Thüringen. Str. 34.
— Jan, Hausverw., Fischerstr. 7.
Iwanenko, Hel., Wwe., Seestr. 21W14.
— E. A., Leutn., 1. Weidendamm 3.
— Jewg., Leutn., 2. Weidendamm 15.
Iwanenok, Iw., Töpfer, Dünab. Str. 35
Iwanikow, Jak., Hsb., Theestr. 7, Q. 1.

— Wlad., Tschlr., Teestr. 7.
v. Iwanitzki-Wassilenko, E. L., St.-R., Zensor, Elisabethstr. 55, ☎ 3968.
Iwankowitsch, Feod., Hg., Alexanderstr. 102.
I. Iwanow, vorm. A. Bulatkin, 2. G., Hanf u. Garn, Inh.: Michail Iwanow, Smolensker Str. 18, ☎ 591, Postfach 228; Speicher ☎ 1617.
Iwanow, Alex., Hg., Romanowstr. 27.
— Leutn., Moskauer Str. 67.
— Afan., Wwe., Mühlenstr. 78
— Afon., Schmied, Tuckumer Str. 7a.
— Al., Bmt., Wendensche Str. 9.
— Alex., Fabrikbmt., Pokrowstr. 18, W. 17.
— Alex., Hgn., Thronf.-B. 5, W. 25.
— Alex., Hsb., Jaroslawsche Str. 52.
— Alex., Lehrerin, Friedensstr. 19.
— Alex., Wwe., Thronf.-Boul. 33W7.
— Alex., Tschlr., Pokrowstr. 10, W. 19.
— Alex. Jak.', Reichsb.-Bmt., Popowstr. 3aW108.
— Alex. Iw.', Oberlehrer, Nikolaistr. 67a
— Alex. Kiril', Hg., Jakobstädt. Str. 6.
— Alex. Paul', Artelltschtschik, Säulenstr. 91W21.
— Andr., Hg., Gertrudstr. 113.
— Anast., Hsbn., Rodenpoiser Str. 21.
— Anna, Hsbn., kl. Moskauer Str. 10.
— Ant., Theehaus, Sadownikowstr. 29.
— **Artemi, Schuhm., Dünab. Str. 32.**
— Dmitr. Georg', Leutn., Nikolaistr. 69b
— E., Frau, Kontorbmtn., Elisabethstr. 9
— Elisab., Wwe., Kaisergartenstr. 4.
— Fed. Iw.', Kapt., Gertrudstr. 60.
— Feod., Hdlr., Witebsker Str. 29.
— Feod., Zimm., Säulenstr. 34W40.
— Franz, Tschlr., Polotsker Str. 7.
— Georg, Portier, Nikolaistr. Reichsb.-Gebäude.
— Georg Pet.', Hafenchefs-Geh., Felliner Str. 2W9.
— Georg, Zimm., Dünaburger Str. 25
— Grig., Hsb., kl. Bergstr. 10
— Grig., Hsb., kl. Bergstr. 15W1.
— Hel., Mitauer Ch. 22.
— J., Mech. Werkst., Gertrudstr. 48W1.
— J., Zeichner, Plettenbergstr. 1.
— J. A., Lehrer, Nikolaistr. 67aW9.
— J. A., Zunahtm., Mosk. Str. 105.
— J. J., Bmt., Poltawasche Str. 5.
— Jak., Archit., Elisabethstr. 77W11.
— Jak., russ. Leihbibl., geöffnet 10—8, Elisabethstr. 77W11.
— Jak., Zollbmt., Felliner Str. 7.
— Jak. P., Schlosser, Wenden. Str. 32
— Jan, Schlosser, Ritterstr. 115W77.
— Jes., Bahnbmt., Palissadenstr. 26.
— Jeg., Schuhm., Gogolstr. 8.
— Jel., Schuhm., Jaroslawsche Str. 19.
— Jerm., Hdlr., Poltawasche Str. 6W3.
— Jerm., Hsb., kl. Mosk. Str. 20.
— Ilja, Bahnbmt., Kathol. Str. 4W14.
— Ilj., Hsb., Poltawasche Str. 5, Q. 1.
— Joh., Fleischer, Wenden. Str. 34.
— Jur, Maurer, Hospitalstr. 10.
— Iw., Zementfabrik Poderaa, ☎ 3326.
— Iw., Bmt., Schwartzenhof. Str. 15.
— Iw., Hsb., Kostromasche Str. 5W1.
— Iw., Kol.-Hdl., Moskauer Str. 4.
— Iw., Maler, Dünaburger Str. 46.
— Iw., Uhrm., Jakobstädt. Str. 3W11.
— K., Tschlr., Moskauer Str. 117.
— K., Werkmstr., Jakobstädt. Str. 6W21.
— Karl, Maurer, Trinitatisstr. 30.
— Karp., Korken-chndr., Jaroslaw. Str. 49
— Kath., Wwe., 1. Weidendamm 4.

Karl Grünberg, Matthäistr. № 54, im eigenen Hause. Telephon № 2402. Die besten Gummireifen der Welt.

Ch. Jürgensohn, Weingrosshandlung, Wallstr. Nr. 20. Telephon Nr. 106.

— Kath. Fil., Oberst.-Wwe., Romanowstr. 16W8.
— Klem., Hsb., Marienstr. 127.
— **Konst., Frisir-Salon, Lubahnsche Str. 1.**
— Kyril, Schuhm., Dünab. Str. 24.
— L. (Schenkelowitsch), Hülsenfabr., Sadownikowstr. 11, ☎ 1872.
— M., Traktör Zentral, Mosk. Str. 107.
— Mak. Kusm.', Kurier, Marienstr. 15W6
— Mak., Priv., Karolinenstr. 17W25.
— Marja, Hsbn., kl. Bergstr. 20W1.
— Marie, Fabrikbmtn., Sternstr. 8.
— Mar., Wäsch., Todlebenboul. 7.
— Marja, Hausverw., Palissadenstr. 18.
— Marie, Frau, Gerberst. 13W9.
— Mich., Bürstenb., Witebsker Str. 3.
— Mich., Parkettm., Alexisstr. 5W20.
— Mich., Vorarb., Wenden. Str. 43.
— Mich. Iw.', Inh. d. Firma J. Iwanow, vorm. A. Bulatkin, Dir. d. Russ. Spar- u. Vorschußk., Stadtverordneter, Smolensker Str. 18.
— Monika, Wwe., Gertrudstr. 54.
— N. J., Stabskapt., Nikolaistr. 67b.
— Nadeshda, Frl., Säulenstr. 33, W. 9.
— Nat., Hsb., Ritterstr. 98, Q. 6.
— Nat., Wwe., Bärenstr. 9W66.
— Nik., Bmt., Säulenstr. 41.
— Nik., ehem. Bmt., Pokrowstr. 15W50.
— Nik., Hdlr., Uferstr. 25, W. 5.
— Nik., Hsb., Alexanderstr. 89.
— Nik., Stationschefs-Geh., Salwen. Str. 4
— Nik., Telegr.-Bmt., Gertrudstr. 115.
— Nik., Zimmerm., Eliasstr. 22W5.
— Nik. N., Gouv.-Bmt., Schwartzenhofsche Str. 15.
— Nik. Pet.', Akzisebmt., kl. Schmiedestr. 1, W. 9.
— Nikif. Iw.', Bahnbmt., 2. Weidendamm, Güterbahnhof 7.
— Ossip, Hdlr., Mühlenstr. 131.
— Ossip, Wagenb., Hospitalstr. 10W23.
— P. Bankbote, Scheunenstr. 31.
— P., Schlosser, Palissadenstr. 10W27.
— P., Färberei u. chem. Waschanst., Nikolaistr. 28, Annahmen: Gertrudstr. 103 und Romanowstr. 70a.
— P., Modew.-Hdl., Romanowstr. 70a.
— P., Verw., Plettenbergstr. 1.
— P. M., KA, Geschäftsf. d. Gefängn.-Abt. d. Gouv.-Reg., Kurmanowstr. 20a
— Paw. Nik.', Kontrolh.-Bmt., Popowstr. 3aW9.
— Paw., Hdlr., Dorpater Str. 33.
— Pet., Seemann, Grabenstr. 8.
— Pet., Werkmstr., Mühlenstr. 3.
— Pet. Theod.', Korresp., Mühlenstr. 3.
— Serg., Schuhm., Mosk. Str. 48, W. 10
— Serg., Zimm., Kostrom. Str. 5W7.
— Sim., Hsb., Bullensche Str. 32.
— Step., Maurer, Wologda. Str. 2W4.
— Thekla, Wwe., Dünamünd. Str. 32.
— Theod., Bahnbmt., Sadownikowstr. 16.
— Ulj., Hdlrn., Jakobstädtische Str. 4.
— Wass., Hdlr., Alexanderstr. 78.
— Wass., Mstr., Moskauer Str. 257.
— Wass., Zuschndr., Kiefernstr. 1W14.
— Wass. Iw.', Fotogr., Dorp. Str. 20.
— Wass. Pet.', Telegr.-Bmt., Säulenstr. 88.
— Wlad., Priv., Jaroslaw. Str. 51.
— Wlad., Bahnpostbmt., Pokrowstr. 17.
— Wlad., Fleischer, Rodenpoiserstr. 21.
— Wlad., Kol.-Hdl., Friedensstr. 19W1.
— Wlad. Afan.', Buchhltr., Elisabethstr. 9
— Wold., Mech., Gertrudstr. 40, W. 5.
— Xenia, Wwe., Adselsche Str. 12.
Iwanowitsch, K., Techaus, Jarosl. Str. 67

Iwaschkewitsch, Br., Bahnbmt., Eliasstr. 5
Iwanowski, Franz, Schlosser, Artilleriestr. 40.
— Ant., Zollbes., Schiffsstr. 5.
— B., Frisirsalon, Lubahnsche Str. 9.
— Jos., Zimm., Dorpater Str. 88.
— Ossip, Ankern., kl. Bausk. Str. 31.
— Pet., Schmied, Witebsker Str. 6W8.
— Stan., Dw., Gertrudstr. 2, W. 14.
— Theod., Wwe., Mosk. Str. 134.
Iwans, Karl, Maurer, Emmastr. 23.
Iwanson, Andr., Kutscher, Bärenstr. 15.
— P., Waschanst., Säulenstr. 49W2.
— Pim., Schlosser, Säulenstr. 49W2.
Iwanzow, Iw. Awers.', Untern., Zementfabrik Poderaa, ☎ 3326.
— **Nikita Fil.', Hg., Zementfbr. Poderaa**
— Serg. Iw.', Hg., Zementfabr. Poderaa
Iwaschkewitsch, Dan., Schaffn., kl. Palissadenstr. 10, W. 13.
— J., Schuhm., Theaterstr. 7.
— Iw., Hdlr., Uferstr. 11, W. 18.
— Pet., Schmiedestr. 74, W. 7.
— Marie, Wwe., Mosk. Str. 101, W. 12
Iwin, Joh. Karl', Hg., Romanowstr. 36.
Iwkin, Wass., Schuhm., Dünab. Str. 3.
Iwlew, Fed. Nik.', Hg., Karolinenstr. 16.
— Mar., Wwe., Hsbn., Dünam. Str. 46.
— Matr., Näht., Ritterstr. 107W15.
Iwtschenko, Wlad. Andr.', KR, Glied d. Bez.-Ger., Mühlenstr. 53a, W. 2.
— Iw. Fed.', Bahnbmt., Ritterstr. 50W2
Kaarsberg, B., Schrifts., Romanowstr. 24
Kabak, Alex. Wass.', Revieraufs., Dünaburger Str. 48.
— Mow., Hdlr., Alexanderstr. 100.
— Pet., Schuhm., Kathol. Str. 58.
Kabalkin, L. S., Kfm., Sprenkstr. 73, ☎ 3257.
— S. N., Sprenkstr. 50, ☎ 7194.
— Salm., Hg., Kaisergartenstr. 4W28.
— Sal., Kfm., Sprenkstr. 73W6.
Kabanow, A., Schndrn., Dünab. Str. 11
— Th., Schuhm., Schreyenb. 3, 1.
Kabberg, G., Amtsbote, Thurmstr. 35.
Kabell, Karol., Wwe., Säulenstr. 23, Q. 4.
Kabil, E., Former, Wolgund. Str. 15.
— Jak., Gießer Wolgund. Str. 15.
Kabilis, K., Schndr., Romanowstr. 159.

— Wilh., Frisör-Amtsmstr., kl. Münzstr. 8
Kablowski, Jak., Dachd., Schlock. Str. 45.
Kabjar, Joh., Bahnbmt., kl. Palissadenstr. 6.
Kabul, Arn., Fuhrm., Ritterstr. 42.
— Jul., Bez.-Ger.-Bmt., Trinitatisstr. 2
— Paul, Bäcker, Apothekerstr. 22.
Kaburkin, Jak., Hsb., Bergstr. 46W1.
Kacha, Aug., Vorarb., Dünam. Str. 32.
Kachna, Eman., Bmt., Bersohn. Str. 6.
Kachun, Ernst, Korbm., Mühlenstr. 59.
Kadasch, Joh., Hg., Marienstr. 79W22.
Kadasch, Fritz, Brauer, Nordstr. 22W6.
Kaddicki, K., Hsverw., Schuhmacherstr. 5.
v. Kade, Adelh., geb. Hill, Oberstenwwe., Mühlenstr. 55a, W. 4.
— Nina, Frl Mühlenstr. 55a, W. 4.
Kade, Alma, Bankbmtn., Revalerstr. 45.
— **Alex., Pastor z. Bickern, Charlottenstr. 10, Spr. 11—12.**
— E., Lehrerin d. Taubst.-Anst., Marienstr. 40.
— Georgina, Wwe., Meisterstr. 4.
— Jeannot, Hausvater im Stadt-Kinderasyl, Hospitalstr. 1.
— Joh., Lehrer, Torgelsche Str. 3.
— Marta, Wwe., Revaler Str. 45W15.
Nauka i Shisn G. J. Kadeg & Ko., 2. G., Buchhdl., Kommanditges., Gisela Kadeg einz. off. Gesellsch., Marienstr. 4a.
Kadeg, Alex. Joh.', Bürobmt., Revaler Str. 57, W. 36.
— Gisela, einz. off. Gesellsch. d. Firma Nauka i. Shisn G. J. Kadeg u Ko., Revaler Str. 57W36.
— **Harry, Joh.', Hg., Revalerstr. 57.**
Kadejew, Nik., Auff., Mosk. Str. 261.
Kaderohsol, Jan, Tschlr., kl. Stationsstr. 7.
Kadik, Ernst, Dw., Kirchenstr. 25W6.
— Ant., Dw., Dorpater Str. 45.
— Friedr. Ernst', Hg., Kirchenstr. 25W6.
— **Georg, Schmied, Essenhof. Str. 18.**
— Joh., Schmied, Todlebenboul. 7.
— Joh., Weber, Altonaer Str. 12, W. 8.
— Marg., Wwe., Schlocksche Str. 54.
— Mik., Maurer, Pokrowstr. 10W3.
Kadinski, Abr., Holzhdlr., Mosk. Str. 66a

Rigaer Gesellschaft
für Oekonomie der Dampferzeugungskosten und Feuerungskontrolle
„Richard Kablitz"
Telefon 635 Riga, Schützenstr. 4

Rig. Gesellschaft für Oekonomie der Dampferzeugungskosten u. Feuerungs-Kontrolle Richard Kablitz, 2. G., techn. Bureau, Kommanditges., Ing.-Techn. Richard Kablitz, einz. off. Gesellsch., Schützenstr. 4, ☎ 635.
Kablitz, Elisabeth, Wwe., Pauluccistr. 9.
— Ed., Buchdr., kl. Münstereistr. 1.
— Rich., Ing.-Techn., Disp. Dir. der Kommanditgesellsch. Rich. Kablitz, Albertstr. 0/12, ☎ 6666.
— Siegfr. Karl', Cand. rer. merc., Säulenstr. 13W9.
— Wally Pet.', Frl., kl. Münstereistr. 1.

— M., Exped., Moskauer Str. 66a.
— Schmul, Hdlr., Uferstr. 11.
— Sussja, Hdlr., Revaler Str. 40.
— Sussja, Wraker, Moskauer Str. 75.
Kadis, R., Heuhdl., Gertrudstr. 90.
— Anna, Wwe., Schlocksche Str. 71.
L. Kadisch, vorm. Feige Rubin, 2. G., Trakteur, Inh.: Leib Kadisch, Königsstr. 49, ☎ 1810.
Kadisch, Leib, Inh. d. Hotels „Rubin" u. „Metropole", Königsstr. 32, ☎ 4105.
— Chaje, Wwe., Uferstr. 5W12.
Kadletz, Jos., Werkmstr., Alexanderstr. 147a

Die besten Gummireifen der Welt.
Karl Grünberg, Matthäistr. № 54, im eigenen Hause. Telephon № 2402

Eigene Filialen: Mühlenstr., Ecke der Suworowstr., Tel. 325. Hagensberg, Waldstr. 4a, Tel. 3950.
Weberstrasse, Ecke der Altstadt, Tel. 1569. Mitauer Chaussee 12, Tel. 3055.

Karl Grünberg, Matthäistr. № 54, im eigenen Hause. Telephon № 2402. Die besten Gummireifen der Welt.

Kadner, Alex., Priv., Revaler Str. 41.
— Alice, Frl., Säulenstr. 26, W. 6.
— Gust., ehem. Lok.-Führ., Säulenstr. 26
— Gust. Osk.', Fb., Revaler Str. 41.
— Max Jul.', Hsb., Hg., Kapselstr. 15.
— Nik., Buchhdlr., Taubenstr. 26bW5.
— Otto Osk.', Masch., Säulenstr. 49a.
Kaechkonen, Frau, Marienstr. 15W7.
Kaehlbrandt, Anny, Albertinen-Schwester, Ritterstr. 7.
— Aug., Frl., Bmtn., Gertrudstr. 1 W 4.
— Aug. Aug.', vereid. Rechtsanw., Spr. 10—12, Schloßstr. 18W6, ☎ 557.
— Friedr. Joh.', Dr. phil., Chemiker, Martinshöfsche Str. 2a.
— J., Pastor emer., Antonienstr. 15W2.
Kael, Al., Maler, Pokrowstr. 21.
Kaempf, Ella, Frl., Antonienstr. 6.
— Reinh., Stadtbmt., Antonienstr. 6.
Kämpfe, Gust., Hsb., Säulenstr. 43W1.
Kämpfert, Aug., Oberin, Duntenhofsche Str. 16/18.
Käpul, Aug., Dachd., Milchstr. 9W16.
Kärger, Fritz, Bildh., Inh. der Firma Kuntze u. Kärger, Elisabethstr. 6, W. 4, ☎ 6840.
— Willy, Kfm., Elisabethstr. 6W11, ☎ 6840.
Kaersten, Bernh., Masch.-Mstr., Margaretenstr. 15.
— Elsa Friedr.', Hg., Margaretenstr. 15.
Kaetow, Jul., Bevollmächtigter Generalagent d. Vers.-Ges. „Shisn", Theaterboul. 6, ☎ 4406, Kontor ebenda, ☎ 4405.
Kaff, L. M., Schiffskapt., kl. Königsstr. 4.
Kagain, Paul, Wäsch., Ritterstr. 119W9.
Kagan, Alw., Wwe., Matthäistr. 103
— Aron, Hdlr., Sternstr. 15W11.
— Ch., Kfm., Moskauer Str. 47.
— F., Putzhdl., Marienstr. 48.
— H., Spie.w.-Hdl., Marienstr. 57.
— M., Lederhdl., Kunststr. 3, W. 1.
— Mer., Zunahtm., Schwimmstr. 14.
— N., ebr. Lehrer, Romanowstr. 131.
— Peisach, Schndr., Sprenkstr. 30.
— Raf., Holzhdlr., Moskauer Str. 59.
— Sam., Hsverw., Exped., Nordstr. 23.
Kaganer, Sch., Möbelhdlr., Mosk. Str. 49
Kaganowitsch, B. J., Wäsche-Zuschn., Peitaustr. 11, ☎ 6567.
Kagge, Marie, Wwe., Artilleriestr. 40.
Kagus, Jan, Maurer, Ritterstr. 72.
J. A. Kahan, 2. G., Leder, Inh.: Itzik Aisik Kahan, Schwimmstr. 5, ☎ 4079.
J. L. Kahan, 2. G., Agentur, Inh.: Jossel Kahan, Marstallstr. 30, ☎ 2257.
Kahan, Aron, Holzhdlr., Mosk. Str. 54.
— Auf., Agent, Bienenstr. 8.
— Berka, Holzhdlr., Felliner Str. 3, ☎ 2404.
— Dav., Kfm., Karlsstr. 13W6.
— Efraim, Klempn., Jakobstädt. Str. 11
— F., Frau, Säulenstr. 52, W. 5.
— Hirsch, Kfm., Puschkinboul. 10, W. 17 ☎ 3483.
— Hirsch, Schndr., Gogolstr. 23, W. 2.
— J., Buchb.-Mstr., Romanowstr. 48.
— J., Kfm., Herrenstr. 30W6.
— Jossel, Inh. d. Firma J. L. Kahan, Marstallstr. 30W5.
— Itzig, Inh. d. Firma J. A. Kahan, Schwimmstr. 10W10.
— Lea, Wwe., Mühlenstr. 157, W. 22.
— Mord., Pumpenm., Smolensker Str. 6.
— Mordch., Maler, Jakobstädt. Str. 11.
— Sal., Hg., Krugsstr. 1.
— Sch., Schirmm., Mosk. Str. 50, W. 24.
— Sch., Schndr., Mosk. Str. 50W3.
— Schaje, Fleischer, Marienstr. 104.
— Schmul, Hdlr., Gogolstr. 12, W. 12.
— Schmul, Schuhm., Säulenstr. 103W2.
M. Kahaner, 2. G., Möbel, Inh.: Mowscha Kahaner, Kaufhof 25.
Kahaner, Mowscha, Holzhdlr., Suworowstr. 10W6, ☎ 1931.
Kahanow, Jank., Hdlr., Gogolstr. 19.
Kahge, Aug., Wärterin, Moritzstr. 15.
E. W. Kahjin, 2. G., Drogen, Inh.: Emilie Kahjin, Sternstr. 30.
Kahjin, Mart., Fuhrm., Pet. Ch. 91.
— Rud., Vorarb., Wendensche Str. 41.
Kahl, Adelh., Frl., Taubenstr. 24W1.
— Anna, Wwe., Romanowstr. 31W4.
— Elis., Frau, Gertrudstr. 45W5.
— Emma, Frau, Sprenkstr. 23aW13.
— F., Frl., Alexanderstr. 31, W. 11w.
— Fritz, Zimm., Albertstr. 2a.
— G., vorm. Seerus, Gummirep., Johannisstr. 7.
— Krist., Schndrn., Duntenhof. Str. 2.
— Leonh., Bmt., Peterholmstr. 3W19.
— Minna, Wwe., Romanowstr. 39.
Kahle, K., Tschlr., Revaler Str. 88W31.
— Walth. Gust.', Werkmstr., Pet. Ch. 4.
v. Kahlen, Heinr., Bes. d. Gutes Kalzenau, Nikolaistr. 23, W. 9, ☎ 3237.
Adolf Kahlert, 2. G., Kunstglaserei, Inh.: Ad. Kahlert, Weberstr. 19, ☎ 2492.
Kahlert, Ad., Amts-Glasermstr., Hsb., Inh. d. Firma Adolf Kahlert, Marthastr. 9.
— Krisch, Schuhm., Matthäistr. 131.
Markus Kahn, 1. G., Handelsvermitt., Inh.: Markus Kahn, Münstereistr. 8, ☎ 3124.
Sch. Kahn, 2. G., Manufakturwaren, Inh.: Schewe Kahn, Alexanderstr. 106.
Simon Kahn, 1. G., Getreide, Saat, Flachs u. Holz, Inh.: Jos. Kahn, Koll.-Prok.: Wulf Kron u. Ezechiel Chait, Sünderstr. 26, ☎ 437 u. 6187, Speicher: Gogolstr., ☎ 1585. Holzplatz, Badstubenstr. 8, ☎ 1844.
V. Kahn, 2. G., Manuf.-Waren, Inh.: Viktor Kahn, Münzstr. 14, ☎ 4370.
Kahn. Sieh auch Cahn.
— A. Ch., Hdlr., Mühlenstr. 118aW6.
— Abr., Hdlr., Rewastr. 14.
— Abr., Hdlr., Revaler Str. 32, W. 15.
— Abr., Hdlr., Romanowstr. 124
— Abr., Hdlr., Sprenkstr. 59, W. 13.
— Abr. Hirsch', Hg., Schwimmstr. 24.
— Ad. Wulf', Hg., kl. Münstereistr. 5W6
— Annette, Wwe., Schwimmstr. 24, Q. 2.
— Aug. Joh.', Fabrikbmt., Brunnenstr. 10
— Bernh., Holzhdlr., Gertrudstr. 54W2.
— Ch., Hdlr., Moskauer Str. 37, W. 3.
— Ch., Hdlrn., Smolenskerstr. 9, W. 29.
— Chaim, Holzhdlr., Mosk. Str. 80.
— Chaim, Schndr., Romanowstr. 159.
— Chait, Exped., Grabenstr. 1. W. 7.
— Chonne, Kfm., Schwimmstr. 23.
— Felix, Milchhdl., Romanowstr. 14.
— Frida, Hdlrn., Sprenkstr. 45, W. 2.
— Heinr., Mitinh. d. Firma B. M. Ahronsohn, Albertstr. 11W10, ☎ 5311
— Hesekiel, Makler, Marienstr. 17, W. 8.
— J., Marstallstr. 30, ☎ 2257.
— J., Platzauff., Mosk. Str. 124, W. 3.
— Jak., Hg., Turgenjewstr. 11W2.
— Jank., Schmied, Mühlenstr. 151.
— Jos., Inh. d. Firma Simon Kahn, Rewastr. 36, ☎ 5788.
— Isak, Holzhdlr., Lazarettstr. 5, W. 2
— Isr., Kfm., Albertstr. 2a, ☎ 2339
— Itz., Hg., Dorpater Str. 7W16.
— Judel, Klempner, Säulenstr. 28.
— Jul., Klempnerei, Dorp. Str. 53.
— K., Buchhdl., Moskauer Str. 37.
— K., Putzhdl., Schmiedestr. 29.
— K., Schndr., Ritterstr. 89.
— Kag., Lieferant, Revaler Str. 57.
— Karl, Schmied, Wiesenstr. 3, W. 13
— L., Gemüsehdlg., Sprenkstr. 45.
— L., Hutgesch., Sprenkstr. 40.
— Leop., Hg., Revaler Str. 32W15.
— M., Schndr., Mosk. Str. 54W38.
— M. E., Manuf.-Hdl., Königsstr. 3 ☎ 3259.
— Markus, Inh. d. Firma Markus Kahn, Münstereistr. 8, ☎ 3124.
— Max, Zahnarzt, Schwimmstr. 18 W 5.
— Meier, Kunststr. 3, ☎ 6375.
— Meier, Mehlhdl., Revaler Str. 31
— Motel, Hdlr., Romanowstr. 123, W. 1
— Nad., Auff., Rewastr. 14.
— P., Werkmstr., Nikolaistr. 66W1.
— Rub., Glaser, Mosk. Str. 251, W. 3
— S., Exped., Moskauer Str. 81W3.
— S., Holzhdl., Gertrudst. 101.
— S., Zahnarzt, Dünam. Str. 46a.
— Sam., Hdlr., Bausk. Str. 1.
— Sch., Hdlr., Smolensker Str. 9.
— Sch., Inh. d. Firma Sch. Kahn, Alexanderstr. 106.
— Schl., Kfm., Revaler Str. 28, W. 16.
— Schmul, Bäcker, Kurmanowstr. 26.
— Schmul, Hdlr., Eliasstr. 12, W. 1
— Sim., Schuhw.-Hdl., Mosk. Str. 75/77
— Ulr., Kfm., Königsstr. 32, W. 23. ☎ 4914.
— Vikt., Inh. d. Firma V. Kahn, Elisabethstr. 89W11.
— W., Manuf.-Hdl., Marienstr. 36.
— **Wulf, Fleischer, Moskauer Str. 42.**
Kahnberg, Lis., Frl., Adlerstr. 18W16.
A. Kahnel, 2. G., Baumatern., Inh.: Arth. Kahnel, Romanowstr. 71 ☎ 6283.
Kahnel, Arth., Inh. d. Firma A. Kahnel, Romanowstr. 71W2.
— Ernst, Stadtverordn., Hsb., Romanowstr. 71, ☎ 6283.
— Paul, Frl., Schreyenbusch 2, 14.
— Pet., Hsb., Schreyenbusch 2, 14.
J. Kahner & M. Lulow, 1. G., Holz, Inh.: Jankel Kahner und Mendel Lulow, Weberstr. 8, ☎ 2248, Güterbahnhof ☎ 2647, Sägemühle, Bolderaa, ☎ 941.
Kahner, Jankel, Mitinh. der Firma Kahner u. M. Lulow, Weberstr. 8 ☎ 2432.
— B., Gold- u. Silberw.-Hdl., Marienstr. 53, ☎ 5250.
Kahnt, Alma, Frl., Hsbn., Alexanderstr. 45W4.
Kahp, Joh., Bmt., alte Mit. Str. 16.
Kahper, Pet., Dw., Schulenstr. 8.
Kahrklin. Sieh auch Karklin.
— Anna, Hsbn., Revaler Str. 39, W. 4
— Jan Pet.', Auff., Nordstr. 26.
— Krisch, Krisch', Kontordiener, Kalnezeem. Str. 90.
— Th., Schndr., Alexanderstr. 12, ☎ 5268

Wein- u. Austern-Stuben
Basteiboulevard Nr. 2, Telephon Nr. 80.
Otto Schwarz.
Wein-, Delikatessen- u. Cigarren-Lager
Basteiboulevard, Ecke der Kalkstrasse.

ahrkling, Brenz, Amtsbote, Sprenkstr. 22
— Mart. Jan', Holzwr., Elisabethstr. 20a
ahrklis, Otto, Hsb., Unionstr. 4, W. 1.
ahrklit, Alex. Joh.', Bmt., kl. Kandauer Str. 7.
— Hel., Krankenpfl., kl. Kandauer Str. 7
— Karl, Hg., kl. Kandauer Str. 7.
ahjekowski. Sieh auch Kajekowski.
— Anna, Fleischermstr.-Wwe., Schlocksche Str. 10b.
ahsen, Kath., Kol.-Hdl., Torfstr. 4.
aht, Joh. Karl', Schlosser, Gertrudstr. 125
ahtin, Step., Maler, Hospitalstr. 35.
ajak, Alex., Masch., Dorotheenstr. 42.
— Joh., Masch., Fruchtstr. 1, W. 17.
— Jur., Ankern., Sägerstr. 6.
— Kath., Hausverw., Sägerstr. 6.
aibe, Jan, Hsb., Palmstr. 10.
— Jul., Kassir., Alexisstr. 12.
aiben, Joh., Schuhm., Alexanderstr. 182.
ajee, Andr., Dw., Felliner Str. 2a.
ajem, J., Kfm., Elisabethstr. 20, ⊶ 4296
— Sam., Schndr., Alexanderstr. 120.
ajeneck, Aug., Zimm., Säulenstr. 58.
aike, Jan, Postbmt., Helenenstr. 13.
aiming, Ed., Journal., Sprenkstr. 34c.
— Arn., Fuhrm., Sprenkstr. 50.
— J., Tschlr., Matthäistr. 74, W. 25.
— Karl, Maler, Gertrudstr. 73.
— Kath., Wwe., kl. Altonaer Str. 11.
— Krisch, Schlosser, Sternstr. 28.
— Marie, Wwe., Säulenstr. 40, W. 17.
— Marie, Wwe., Säulenstr. 57 W 6.
— Pet., Schuhm., Matthäistr. 85, W. 8.
— Pet., Setzer, Suworowstr. 80, W. 33.
ain, Ant., Klempn., Wolmar. Str. 28.
— Karl, Expreß, Matthäistr. 73, W. 13.
aiper, Krisch, Bäckermstr., Fuhrmannsstr. 2.
aire, J., Hg., Mosk. Str. 65.
airewicz, Kas., Organist, Schloßplatz 5.
Joseph Kairis, 2. G., Möbel, Inh.: Joseph Kairis, Kaufhof 27.
airis, Stef. Mich.', Apoth.-Geh., Gertrudstr. 115.
airis-Leonowitsch, Jos., Tschlr., Dünaburger Str. 17, W. 10.
airo, Oss., Schndr., Kathol. Str. 46.
airowitsch, Marian, Maler, Obststr. 12.
aiser, Aug., Buchdr., Lagerstr. 30.
— Alw., Hdlrn., Matthäistr. 41.
— Ernst, Schausp., Dorpater Str. 88 W 4.
— Nik., Setzer, Lagerstr. 30.
— Wilh., Rentn., Bischofsstr. 6 W 3.
aiserl. Musikschule, Basteiboulevard 11, ⊶ 2115.
aiserlicher Garten, Restauration, Tel. 179.
aiserl. Rig. Yachtklub, Ballastdamm 1, ⊶ 998. Sieh Register Seite 2.
trassenbahn Kaiserwald, 1. G., Tramway-Betrieb, Kommanditges. Heinr. Agthe einziger offener Gesellsch., Alexanderstr. 31.
aiserwald, Sportverein am Stintsee. ⊶ 1806.
aiserwald, Gesell. Ver., Wasastr., Haus Sahms.
aju, Jak., Agent, Säulenstr. 53 W 16.
aiw, Marie, Wwe., Revaler Str. 70.
aker, Joh., Maler, Gogolstr. 12 W 8.
önnis Kakis, 2. G., Kolonialw., Revaler Str. 42.
akis, J., Kwh., Suworowstr. 93.
— Tennis, Kwh. u. Frisirsalon, Pernauer Str. 28.
akit, Aug., Schlossermstr., Moskauer Str. 140c W 4.

Kaktebulis, Marg., Schndrn., Karolinenstr. 21 W 17.
Kaktin, A., Kol.-Hdl., Romanowstr. 53.
— Ad., Schausp., kl. Newastr. 3 W 10.
— Aug., Fleischer, Artilleriestr. 53.
— E., Wwe., Hsbn. Petersb. Ch. 101.
— Ferd., Kutscher, Kaisergartenstr. 10.
— Jan, Landw., Kronenstr. 13, W. 1.
— Jndr., Maurer, Ritterstr. 111 W 49.
— Joh., Hg., Lazarethstr. 5, W. 10.
— Joh., Schausp., Romanowstr. 26.
— Jula, Hsverw., Unionstr. 46.
— Karl, Schndr., Matthäistr. 50, Q. 6.
— Mart. Ans', Buchhltr., Alexanderb. 2
— Paul, Apoth.-Geh., Lazarethstr. 5.
— Pet., Schndr., Romanowstr. 59.
Kaktit, Osk., Maurer, Petersb. Ch. 30.
Kakul, Jan, Masch., kl. Wasserstr. 1.
Kalabin, Nik. Serg.', Jng., Dir. d. Russ.-Balt. Waggonfabrik, Elisabethstr. 11, W 13, ⊶ 6428.
Kalada, Ursula, Frl., Heinrichstr. 20 W 6.
Kalajas, Karl, Kutscher, Albertstr. 9.
Kalamei, Aug., Wwe., alte Mit. Str. 29.
Kalan, Bened., Auss., Pionierstr. 9, W. 10.
Kalaschatnikow, Dim. Schuhm., Schrunden. Str. 5.
Kalaschnikow, Nik., Masch., Dünamündesche Str. 32.
— Nik. Pawl.', Kapt. a. D., Elisabethstr. 2 W 13.
Kalaß, Ad., Bahnbmt., Säulenstr. 27.
Kalatz, Jw., Tschlr., alte Mit. Str. 24.
— Minna, Hdlrn., Mühlenstr. 12.
Kalbhenn, Alfr., Galanteriearb., Dorotheenstr. 5a.
Kalbin, Pet., Schndr., Revaler Str. 84.
Kalchert, Priv., Königsstr. 14 W 3.
Kalckbrenner. Sieh auch Kalkbrenner.
Kalckbrenner, Wilh. Joh.', Prof. d. Fir. Georg Scheuber, Stegstr. 2 W 2, ⊶ 5689
Hugo Kaldowsky, 2. G., Delikatessen, Inh.: Hugo Kaldowsky, Weberst. 10, ⊶ 3713.
Kaldowski, Jul., Schloss., Säulenstr. 98.
— Theod. Joh.', Bahnbmt., Nikolaistr. 47
— J., Hdlr., Paulucistr. 3.
Kaledo, Mar., Wwe., Suworowstr. 120
Kalej, Andr., Hsb., Appusensche Str. 14.
— Arth., Schlosser, Ertellstr. 1.
— Aug., Schlosser, Suworowstr. 109.
— D., Hdlr., Suworowstr. 14.
— Gust., Maler, Kalnezeem. Str. 59.
— J., Wagenb., Rujensche Str. 3.
— J., Zimmerm., Wenden. Str. 13.
— Jak., Dw., kl. Münzstr. 18, W. 3.
— Jak., Dw., Schützenstr. 5.
— Jan, Hdlr., Tulasche Str. 18.
— Jan, Maurer, Treydensche Str. 5.
— Jan, Schlosser, Kalnezeem. Str. 86.
— Jan, Schlosser, Schiffsstr. 22.
— Jan, Schmied, Revaler Str. 85.
— Joh., Maler, Ritterstr. 119.
— K., Ankern., Windstr. 15.
— M., Kol.-Hdl., Säulenstr. 49a.
— Marie, Wwe., Sternstr. 11.
— Mart., Dw., Romanowstr. 28, W. 12.
Kalejs, Karl, Schndr., Ritterstr. 89.
— Lisa, Wwe., Ritterstr. 89 W 11.
— Luise, Hdlrn., Marienmühlenstr. 10.
Kalenberg, Karl, Hsb., Artilleriestr. 66
Kalenda, Pet., Schmied, Schreyenb. 8, 2.
Kalendro, Kas., Hsb., Kostromasche Str. 8.
Kalenik, Alex., Masch., Gymnastikstr. 22.
Kaleninin, Mar., Wäsch., Kalug. Str. 16.
Kalenzow, Marie, Hebamme, Suworowstr. 88 W 14.
— Mich., Bmt., Suworowstr. 88 W 14.

Jacob Kalep, 2. G., Trakteur, Inh.: Jakob Kalep, Dünamünd. Str. 46b.
Kalep. Sieh auch Calep.
— Alex., Exped., Schlocksche Str. 70.
— Andrei, Hsb., Bmt., Pernauer Str. 20
— Andr. Andr.', Bahnbmt., Mühlenstr. 74
— Theod. Georg', Jng.-Techn., Dir. der Maschinenfabrik „Motor“, Champetresche Str. 2.
Kaletow, Alex., Wwe., Alexanderstr. 89.
— N. N., Zahnarzt, Spr. 9—11 und 3 bis 7, Alexanderstr. 89.
Kalewitz, Andr., Kutscher, Katarinenstr. 8.

Paul Kalhof,
Romanowstr. 62/64, im Hofe, part.
Telefon 3498.
Zeichen-, Kopier- und Lichtpaus-Büro, Anfertigung von Zeichnungen und Kopien.
Lichtpausen.

Kalhof, Paul, Zeichen-, Kopir- u. Lichtpausbüro, Inh. G. Schiller, Romanowstr. 62, ⊶ 3498.
„Kali“, Chemische Fabrik. Sieh Langensiepen & Ko., A.-G.
Kalje, Arv., Telegr.-Bmt., Marienstr. 32
Kalikin, Pet. Alex.', Hg., Elisab. Str. 29
Kalinin, Leutn., Moskauer Str. 67.
— Alex., Zollbes., Kathol. Str. 38.
— Anna, Wwe., Twersche Str. 3 W 13.
— G., Hdlr., Moskauer Str. 41 W 11.
— Jos., Schaffner, Mühlenstr. 132.
— Jw., Arrend., Meinhardstr., Haus Agthe.
— Jw., Werkmstr., Popowstr. 3a, W. 116.
— Paul, Schaffn., kl. Palissadenstr. 2a.
Kalinko, Julj., Träger, alte Mit. Str. 9.
v. Kalinowski, Osk. Paul', Klarirer, Elisabethstr. 9 W 8.
— Fanny Matth.', Hgn., Elisabethstr. 9.
Kalinowski, A., Hdlr., Palissadenstr. 45.
— Dmit., Maurer, Mühlenstr. 8.
— Georg, Schlosser, Ziegelstr. 7.
— Jw., Dw., Todlebenboul. 1 W 5.
Kaljo, Martha, Bmtn., Jungfernstr. 5.
— Marta, Bäckerei, Kaisergartenstr. 14.
Kalis, Karl, Zuschndr., Mühlgr. Str. 10
Kalisch, E., Wwe., Karolinenstr. 12.
— Friedr., Schiffskassir., Fuhrmannsstr. 19
Kalit, Pet., Hdlr., Artilleriestr. 55.
Kalitschenok, Nikif., Bahnbmt., Palissadenstr. 10 W 13.
Kalitucha, Jw., Bahnbmt., Palissadenstr. 43 W 13.
Kalitzki, Ant., Lehrer, Katholische Str. 23.
Kalk, Anna, Wwe., Trinitatisstr. 28.
Kalkbrenner. Sieh auch Kalckbrenner.
— Elis., Wwe., Alexanderstr. 107, W. 10.
— Klara, Wwe., Dreylingsstr. 15 W 6.
— Konst., Bmt., Reformierte Str. 14.
— Marie, Lehrerin, Alexanderstr. 107.
— Minna, Wwe., Alexanderstr. 107.
— Wilh., Buchhdlr., Alexanderstr. 107.
Kalket, Joh. Aus', Maurer, Bürgerstr. 7.
Kalks, Wilh., Hg., Moskauer Str. 54 W 41
Kalkukaln, Gert, Werkf., Pokrowstr. 10.
Kall, Elisab., Aufw., Revaler Str. 60.
Kalla, Ilse, Kwh., Mittelstr. 11.
Kallas, Mich. u. Hans, Schlosser, Revaler Str. 57, W. 44.
— Alex., Schndr., Pokrowstr. 19, W. 22.
— Wilh., Maler, Romanowstr. 54.
Kallasch, Marie, Wwe., Sternstr. 10.

Karl Grünberg, Matthäistr. № 54, im eigenen Hause, Telephon № 2402
Die besten Gummireifen der Welt.

Nur importierte Weine in grösster Auswahl.

Karl Grünberg, Matthäistr. № 54, im eigenen Hause. Telephon № 2402. Die besten Gummireifen der Welt.

Kallaspolik, Alex., Postbmt., Mühlenstr. 70
Kallatz, Anna, Hdlrn., Ritterstr. 77.
P. Kalle, 2. G., Trakteur, Inh.: Peter Kalle, Petersb. Ch. 29/31, ☎ 3362.
Kalle, P., Inh. d. Firma Peter Kalle, Petersburger Ch. 29. Tel. 3362.
Kallej. Sieh Kalej.
Kalleis, Kath., Krankenpfl., Säulenstr. 78
Kallen, Stan., Zimm., Popowstr. 3a W 97
Kallenbach, Em., Wwe., Gymnastikstr. 13.
Kallenberg, Fritz, Dw., Alexanderstr. 55.
— F., Vorarb., Nordstr. 11 W 2.
Kallenreich-Bergmann, Jan, Schndr., Revaler Str. 61, W. 15.
Kallert, K., Bankdiener, Arsenalstr. 3.
— Paul, Hsb., Matthäistr. 107, Q. 1.
Kalley, Dav. Jak.', Exped., Suworowstr. 14
Kallin, Klara, Hsbn., Frl., Bürgerstr. 3
Kallisch, Anna, Wwe. Romanowstr. 60.
Kallit, Ans, Dw., Konv. z. hl. Geiste 10
Kallmann. Sieh auch Kalmann.
Kallmann, J., Kfm., Jakobsstr. 30, W. 4
— Ed., Setzer, Schwartzenhöf. Str. 7.
— Rob., Masch., Marktstr. 2 W 28.
Kallmeyer, Math., Albertinenschwester, Ritterstr. 7.
Kallning, Aug. Ernst', Koll.-Prof. d. Russ. Anilinfarbenfabrik Leop. Cassella u. Ko., Goldinger Str. 10.
Kallson, Marie, Wwe., Wenden. Str. 13.
Kallweit, Emil Christ.', Küfer, Mühlenstr. 87, W. 11.
Kalm, Adam, Kb., Matthäistr. 43.
Kalmann. Sieh auch Kallmann.
Kalmann, Abr., Schuhm., Uferstr. 13.
— J., Wwe., Thronf.-Boul. 31 W 33.
— Jsaak, Vorbeter, Mosk. Str. 75 W 3.
— W., Tschlr., Rujensche Str. 4.
Aron Tewelew Kalmanowitsch, 2. G., Möbel, Inh.: Aron Tewelew Kalmanowitsch, Turgenjewstr. 26.
Kalmanowitsch, Mend., Holzhdlr., Eliasstr. 22.
— Aron, Inh. d. Firma Aron Tewelew Kalmanowitsch, Timotheusstr. 1 W 7.
— Jtzka, Kfm., Gogolstr. 6 W 22.
— Sch., Getreidehdlr., Gogolstr. 4.
Kalmaschnikow, Jerm., Bahnbmt., Dünaburger Str. 33, W. 10.
Kalmat, Christ., Zimm., Rodenpoiserstr. 9.
Kalmbach, Ed., Hg., Mosk. Str. 275.
Kalme, M., Goldschm., Birkenstr. 12.
Kalmus, Alfr., Techn., Färberstr. 12.
Kaln, Joh., Schmied, Säulenstr. 79 W 4.
— Anna, Wwe., Unionstr. 23.
— Herm. Joh.', Labor.-Geh., Witebsker Str. 45.
— Jan, Hg., Mühlenstr. 105 W 4.
Kalnabetsch, J., Hausvater im Nachtasyl, Marienstr. 49, W. 12.
Kalnaleepa, Mik., Hsb., Ebelshof. Str. 8a.
— Willis, Agent, Ebelshöf. Str. 8a.
Kalnarutkis, Jur, Auff., Revalerstr. 41.
— Karl Dav.', Auff., Revalerstr. 41.
Kalnase, Karl Jan', Blumenstr. 9.
Kalnau, Tina, Verk., Sprenkstr. 67.
Kalnberfin, Jak., Tschlr., Revalerstr. 69.
— Karl, Vorarb., Schreyenbusch 1, 8a.
— Mart., Maler, Matthäistr. 88, W. 24
Kalne, Anna, Wwe., Ritterstr. 58 W 51.
— Jak., Maurer, Soldatenstr. 3.
Kalneet, Ernst, Tschlr., Jesuskirchenstr. 1
— Jak., Bier- u. Fleischhdl., Pet. Ch. 36
E. Kalnin, 2. G., Mineralwasserfabrik, Inh.: Ed. Kalnin, Rancksdamm 3, ☎ 3074.
Kalnin. Sieh auch Kalning.

— A., Dw., Uferstr. 7, W. 7.
— A., Frau, Sprenkstr. 45, W. 1.
— A., Kol. Hdlg., Schreyenbusch 2, 13.
— A., Kutscher, Todlebenboul. 9, W. 15.
— A., Schndr., kl. Jungfernstr. 4 W 1.
— A., Schuhw.-Hdl., Matthäistr. 59.
— A., Wwe., Färberstr. 19, W. 2.
— A., Zimmerm., Rübenstr. 4.
— Ad., cand. rer. merc., Peterholmstr. 2
— Ad., Hausverw., Bachstr. 9, W. 7.
— Adam, Bahnbmt., Wolgundsche Str. 2.
— Adam, Bierhdl., Bauskesche Str. 31.
— Adam, Kwh., Schlosser, 1. Weidend. 3
— Adam, Zolibes., Hospitalstr. 39, W. 13.
— Adel., Frau, Revaler Str. 58 W 6.
— Alb., Hsb., Bienenstr. 10, W. 1.
— Alex., Hsb., Schreyenb. 2, 13.
— Alex., Schndrn., Alexanderstr. 89.
— Alex., Schuldiener, Popowstr. 4.
— Alfr., Buchdr., Revaler Str. 41 W 35.
— Alide, Schiffskpt.-Fr., Matrosenstr. 2.
— Alide, verw. Jggenberg, Hsbn., Mitauer Ch. 20.
— Alma, Schndrn., Friedensstr. 10.
— Alw., Frl., Werrosche Str. 6.
— Amalie, Wwe., Kandauer Str. 29.
— Andr., Diener, Dorotheenstr. 41a.
— Andr., Hdlr., Marienstr. 22, W. 8.
— Andr., Hdlr., Ritterstr. 44, W. 26.
— Andr., Hsb., Rahdensche Str. 8 W 1.
— Andr., Kontordiener, Wenden. Str. 29.
— Andr., Schmied, Säulenstr. 95, W. 3.
— Andr., Telegr.-Auff., Karolinenstr. 7.
— Andr., Tschlr., Revalerstr. 73, Q. 23.
— Andr., Tschlr., Schreyenbusch 8, 5.
— Anliese, Hsbn., Kalnezeem. Str. 165
— Anna, Frau, Bärenstr. 3.
— Anna, Frisöse, Gertrudstr. 51.
— Anna, Frl., Petersb. Ch. 11.
— Anna, Frl., Revaler Str. 88 W 8.
— Anna, Hsbn., Kaukas. Str. 16.
— Anna, Hsverw., Ambothen. Str. 21.
— Anna, Hdlrn., alte Mit. Str. 11.
— Anna, Lehrn., kl. Newastr. 2 W 7.
— Anna, Schndrn., Bersohn. Str. 6.
— Anna, Schndrn., Revaler Str. 22.
— Anna, Strickerin, Ritterstr. 54, W. 23.
— Anna, Wäsch., Pokrowstr. 7.
— Anna, Wwe., Adolfstr. 11 W 5.
— Anna, Wwe., Ebelshof. Str. 9a.
— Anna, Wwe., Elisabethstr. 83 W 3.
— Anna, Wwe., Gertrudstr. 70, W. 29
— Anna, Wwe., Helenenstr. 12 W 5.
— Anna, Wwe., Mitauer Ch. 33a.
— Anna, Wwe., kl. Palissadenstr. 9 W 5.
— Anna, Wwe., Romanowstr. 53 W 8.
— Anna, Wwe., Schreyenbusch 3, 19.
— Anna, Wwe., Wendensche Str. 37 W 2.
— Ans, Rentn., Suworowstr. 80, W. 58.
— Ans, Schmied, Kownosche Str. 12.
— Ant., Hsb., Unionstr. 48a.
— Arth., Schuhm., Matthäistr. 59.
— Art. Karl', Werkmstr., Pet. Ch. 6 W 9.
— Arv., Vergold., Rabenstr. 1 W 11.
— Aug., Ankern., Friedrichsholm. Ufer 7.
— Aug., Brieftr., Säulenstr. 45.
— Aug., Dw., Charlottenstr. 36 W 12.
— Aug., Exped., Moskauer Str. 193.
— Aug., Holzhdlr., kl. Bärenstr. 3.
— Aug., Jng.-Techn., Mitinh. d. Firma Hertel u. Ko., Sandstr. 29.
— Aug., Monteur, Dünaburger Str. 70.
— Aug., Restaurat., Sprenkstr. 39.
— Aug., Schiffskapt., Ebelshöf. Str. 7
— Aug., Schlosser, Konradstr. 9.
— Aug., Schlosser, Suworowstr. 97.
— Aug., Träger, Marienstr. 142 W 7.

— Aug. Jw.', Dom.-Verw.-Bmt., Gertrudstr. 19.
— Benj., Schmied, Kathol. Str. 28.
— Bernh., Holzwr., Lemsalsche Str. 1
— Bernh., Hg., Mühlenstr. 87, W. 1[illegible]
— Bernh., Musiker, Honigstr. 2
— C., Delikat.-Hdl., Münzstr. 8.
— Chr., Dw., Dünamündesche Str. 10.
— Chr., Hg., Thronfolgerboul. 21, W. 18
— Christ., Brauer, Hapsaler Str. 6, W. 6
— Christ., Hdlr., Marienstr. 107, W. 7
— Christ., Wwe., Säulenstr. 88, W. 11
— Christ., Wwe., Segelstr. 17.
— D., Hdlr., Popowstr. 3a, W. 104.
— Dav., Exped., Sprenkstr. 9 W 10.
— Dav., Kassir., Hasenh. Ufer 18.
— Dav., Kwh., Gertrudstr. 109.
— Dav., Kwh., Steinstr. 9.
— Dav., Portier, Georgenstr. 3.
— Dav., Steinh., Schreyenbusch 3, 18
— Doroth., Hsb., Gymnastikstr. 32.
— Doroth. u. Amalie, Hsbn., Schndrn. kl. Lagerstr. 20.
— E., Bierhdl., Petersb. Ch. 11, ☎ 2857
— E. K., Hsb., Rabenstr. 22 W 2.
— Ed., Archivar d. Stadtkrankenhauses, Ritterstr. 7/9.
— Ed., Brodhdl., Wendensche Str. 41.
— Ed., chem. Wäscherei, Alexanderstr. 14
— Ed., Hsb., kl. Kandauer Str. 11.
— Ed., Hsb., Amts-Maurermstr., Ritterstr. 73a, ☎ 4856.
— Ed., Maurer, Feldstr. 1 W 2.
— Ed., Nervenarzt, Spr. 10—12 u. bis 6, Alexanderstr. 23, ☎ 6476.
— Ed., Waschanst., Alexanderstr. 104.
— Ed. Pet.', Kb., Windstr. 16.
— Elis., Priesters-Wwe., Friedensstr. 17a
— Elis., Wwe., Bauskesche Str. 64.
— Elis., Wwe., Gymnastikstr. 32.
— Elisab., Hsb., Wwe., Torfstr. 3.
— Emil, Schmied, Torfstr. 3.
— Emilie, Frl., Hilfsstr. 15.
— Emilie, Frl., Pension, Mühlenstr. 74
— Emilie, Priv., Dorotheenstr. 1.
— Emilie, Wwe., Charlottenstr. 32, W. 2
— Emma, Schndrn., Nordstr. 18 W 1.
— Ernst, Hdlr., Moskauer Str. 54 W 53
— Ernst Karl', Werkmstr., Alexanderstr. 176, W. 6.
— Feod., Privat., Windauer Str. 4.
— Fritz, Schuhm., Friedensstr. 6 W 8.
— Fritz, Tschlr., Marienstr. 104, W. 21
— Gertr., Wwe., Helenenstr. 3 W 13.
— Gust., Hsb., kl. Münzstr. 16.
— Gust., Schmied, Revaler Str. 96 W 10
— Hans, Schriftgießermstr., Mitinh. der Schriftgießerei „Gutenberg", Johannisstr. 3, W. 4.
— Hans, Schuhm., Pernauer Str. 15.
— Heinr., Artellscht., Popowstr. 3a.
— Heinr., Kol.-Hdl., Hasenstr.
— Herm., Hdlr., Färberstr. 22.
— Herm., Hsb., Ambothensche Str. 4.
— Herm., Maler, Duntenhof. Str. 34.
— J., Bierhdl., kl. Lagerstr. 30.
— J., Frau, Pens., Parkstr. 6, W. 8.
— J., Hsb., Hasenstr.
— J., Lackiermstr., Peterholmsche Str. 12
— J., Maler, Wiesenstr. 1, W. 4.
— J., Oekonom, Neustr. 15 W 3.
— J., Redakt., Elisabethstr. 1. Q. 7.
— J., Schuhm., Bikkernsche Str. 39.
— J., Schuhm.-Mstr., Albertstr. 5, W. 16
— J., Journal., Gertrudstr. 70, ☎ 4923
— J., Tschlr., Marienmühlenstr. 18, W. 2
— J. J.', KS, Telegr.-Bmt., Gertrudstr. 67.

Ch. Jürgensohn, Weingrosshandlung, Wallstr. Nr. 20. Telephon Nr. 106.

— Jak., Heizer, Ritterstr. 7.
— Jak., Hsb., Abguldensche Str. 20.
— Jak., Schmiede, Friedensstr. 10.
— Jak., Schndr., Romanowstr. 48, W. 14.
— Jak., Vorarb., Bischofsstr. 1W15.
— Jak. Chr.', Kontrolh.-Bmt., Taubenstr. 1.
— Jan, Bäckerei, Ritterstr. 71W2a.
— Jan, Bahnbmt., Sprenkstr. 61.
— Jan, Dw., Karolinenstr. 7, W. 51.
— Jahn, Fleischhdlr., Amalienstr. 1.
— Jan, Fuhrm., Pernauer Str. 23aW1.
— Jan, Fuhrm.-W., Sternstr. 21W2.
— Jan, Gärtner, kl. Bausk. Str. 30.
— Jan, Gerber, Soldatenstr. 9.
— Jan, Hdlr., Talsensche Str. 6.
— Jan, Hsb., Amalienstr. 8.
— Jan, Hsb., Falckenstr. 3, W. 1.
— Jan,, Hsb., Petersburg. Ch. 11.
— Jan, Hsverw., Hapsaler Str. 26.
— Jan, Heizer, Matthäistr. 71, W. 8.
— Jan, Heizer, Schreyenbusch 1 2.
— Jan, Kellner, Dorpater Str. 8.
— Jan, Kwh., kl. Altonaer Str. 2.
— Jan, Kwh., Laborator. Str. 21.
— Jan, Kol.-Hdl., Marienstr. 107W1.
— Jan, Kol.-Hdl., Nikolaistr. 8W21.
— Jan, Korkenschndr., Matthäistr. 97.
— Jan, Maler, Pernauer Str. 18W23.
— Jan, Maler, Sternstr. 1.
— Jan, Maurer, Maschinenstr. 4W1.
— Jan, Portier, Thronfolgerb. 19.
— Jan, Schlosser, Gertrudstr. 108W5.
— Jan, Schlosser, Rabenstr. 8W6.
— Jan, Schlosser, Treydensche Str. 5.
— Jan, Schlosser, Wiesenstr. 7W23.
— Jan Fritz', Schndr., Säulenstr. 91W20
— Jan, Schuhm., Färberstr. 25.
— Jan, Tschlr., Hospitalstr. 27.
— Jan, Tschlr., Popowstr. 3aW129.
— Jan, Vorarb., Kownosche Str. 4.
— Jan, Zimm., Augustenstr. 7W21.
— Jan, Zimm., Ritterstr. 44W39.
— Jan Jak.', Exped., Adlehnsche Str. 7.
— Jan Petr.', Werkmstr., Schreyenb. 3, 2
— Jndr., Fuhrm., Suworowstr. 39W13.
— Jndr., Schmied, Matthäistr. 81.
— Joh., Drechsler, Muckenholm. Str. 15.
— Joh., Dreher, Heinrichstr. 20, W. 4.
— Joh., Dreher, Lagerstr. 53, W. 6.
— Joh., Fabrikbmt., Newastr. 25, W. 4.
— Joh., Fleischer, Wendensche Str. 23.
— Joh., Fuhrm., Alexanderstr. 180.
— Joh., Fuhrm., Artilleriestr. 8, W. 4.
— Joh., Fuhrm., Hospitalstr. 17.
— Joh., Fuhrm., Obststr. 12, W. 8.
— Joh., Hdlr., Lubahnsche Str. 7, W. 1.
— Joh., Hdlr., Mitauer Ch 20.
— Joh., Hdlr., Pokrowstr. 10, W. 10.
— Joh., Hsb., Ebelshöf. Weg 16.
— Joh., Hsb., Seem., Artilleriestr. 37.
— Joh., Inh. der Firma J. Kalnin, Schreyenbusch 1, 6.
— Joh., Instr.-M., Werkst.: Dorpater Str. 70, Wohn.: Matthäistr. 11.
— Joh., Klempner, Säulenstr. 84.
— Joh., Kontordiener, Säulenstr. 8.
— Joh., Maler, Jakobsstr. 28, W. 15.
— Joh., Maurer, Gertrudstr. 14, W. 17.
— Joh., Maurerpol., Nikolaistr. 27.
— Joh., Oberkutscher, Nikolaistr. 40.
— Joh., Pächter, Bärenhöfsche Str. 1.
— Joh., Portier, Romanowstr. 36 W 18.
— Joh., Schlosser, Erbsenstr. 7, W. 3.
— Joh., Schlosser, Mitauer Ch. 33.
— Joh., Schlosser, Nikolaistr. 52.
— Joh., Schlosser, Rodenpoiser Str. 15.
— Joh., Schmied, Suworowstr. 97, W. 9.

— Joh., Techn., Friedensstr. 29.
— Joh., Tschlr., Kiefernstr. 10.
— Joh., Werkmstr., Alexanderstr. 147a.
— Joh., Zimmerm. Wend. Str. 3.
— Joh. Ad.', Vorarb., Alexanderstr. 49.
— Jul., Hg., Scheunenstr. 30.
— Jul., Schndrn., Wolmar. Str. 27W11
— Jul., Schndrn., Säulenstr. 29, W. 11.
— Julie, Wwe., Matthäistr. 83, W. 13.
— Jur, Kwh., Gertrudstr. 14.
— Jur, Maurer, Revalerstr. 63, W. 14.
— Jur, Schmied, Suworowstr. 140.
— Jw., Kirchensänger, Artilleriestr. 60.
— Jw., Stauer, alte Mitauer Str. 16.
— K., Hg., Sprenkstr. 37, W. 6.
— K., Holzwr., kl. Neustr. 4, W. 9.
— K., Klempn., Romanowstr. 118W23.
— K., Kol.-Hdl., Schmiedestr. 35.
— **Karl, Amts-Töpfermstr., Gertrudstr. 42 ☎ 1176.**
— **Karl, Ankern, Hasenholm. Ufer 20.**
— Karl, Bmt., Ritterstr. 115W48.
— **Karl, Brauer, Mühlgrabenstr. 1.**
— Karl, Dw., Gertrudstr. 97, W. 12.
— Karl, Expreß, Matthäistr. 71.
— Karl, Expreß, Suworowstr. 40W19.
— Karl, Förster, Schreyenbusch 6, 9.
— Karl, Hdlr., Marstallstr. 32, W. 9.
— Karl, Hdlr., Sprenkstr. 61.
— Karl, Hsb., kl. Mosk. Str. 5, W. 1.
— Karl, Hsb., Petersb. Ch. 9, W. 3.
— Karl, Jng., Marienstr. 127.
— Karl, Maurer, alte Mit. Str. 30W3.
— Karl, Priv., Mühlenstr. 64W6.
— Karl, Reichskontrollbmt., Krusenhöfsche Str. 15.
— Karl, Schmied, kl. Vegesacksh. 35.
— **Karl, Schuhm., Matthäistr. 74, W. 14.**
— Karl, Tschlr., Bickernsche Str. 51.
— **Karl, Tschlr., Parkstr. 6, W. 18.**
— **Karl, Tschlr., Stintseestr. 5.**
— Karl, Tschlr., Windstr. 13.
— Karl, Vorarb., Schreyenbusch 8, 4.
— Karl, Zimm., Jurjewer Str. 2.
— Karl, Zollartellschf., Alexanderstr. 176
— Karl, Zuschndr., Schreyenb. 2, 4.
— Karl Adam', Schlosser, Gertrudstr. 63.
— Karl Pet.', Untermstr., Wenden. Str. 43
— **Karol., Wwe., Schwimmstr. 23, W. 14.**
— **Kath., Fr., Ernestinenstr. 13.**
— **Kath., Schndrn., Grenzstr. 6.**
— Kath., Schndrn., Hospitalstr. 16 W 27.
— Klara M., Wwe., Antonienstr. 15W31
— Konr., Töpfer, Revaler Str. 41W35.
— Krischj., Holzhdlr., Hilfsstr. 13, W. 1.
— Krist., Schndr.-Mstr., Lagerstr. 39.
— L., Dw., Königsstr. 31.
— **Laur, Kol.-Hdl., Hasenholm. Ufer 9.**
— Lisa, Wwe., Hausverw., Nordstr. 6.
— Lotte, Wwe., Ritterstr. 64.
— Luise, Frau, Sprenkstr. 56a, W. 11.
— Luise, Wwe., Dorotheenstr. 33.
— Ludw. Gust.', Buchhltr., Mühlenstr. 34a
— M., Bmt., Gertrudstr. 93, W. 15.
— M., Kfm., Pferdestr. 21, W. 3.
— M., Kwh., Ballastdamm 52.
— M., Stellenverm. - Büro „Rekord", Münzstr. 9, W. 1, ☎ 3356.
— M., Vorarb., Dorpater Str. 87.
— **M., Wächter, Wasserstr. 19.**
— Madde, Hsbn., Feldstr. 11W7.
— Malw., Stellenverm.-Bureau „Start", Johannisstr. 3, W. 4, ☎ 3162.
— Malw., Wwe., Nikolaistr. 52W20.
— Marie, Buchhltr.-Frau, Taubenstr. 33.
— **Mar., Hdlrn., Matthäistr. 103.**
— Marie, Hdlrn., Ritterstr. 49.
— Mar., Schulvorst., Mühlenstr. 70.

— Mart., Brauer, Adselsche Str. 8.
— **Mart., Dreher, Bullen. Str. 7a.**
— Mart., Fuhrm., Revalerstr. 86, W. 5.
— Mart., Hdlr., Gerberstr. 5.
— Mart., Hdlr., Marienstr. 70.
— Mart., Hsb., Abguldensche Str. 6.
— **Mart., Hsb., Peterholm. Str. 2.**
— **Mart., Hsb., Thronfolgerboul. 9.**
— Mart., Hausv., kl. Vegesacksh. 15W16
— Mart., Holzwr., Kohlenstr. 30.
— Mart., Lagerdiener, Windstr. 1, W. 3.
— Mart., Maurer, Rabenstr. 9.
— **Mart., Maurer, Schreyenbusch 6, 12.**
— Mart., Mech., Färberstr. 29.
— Mart., Priv., kl. Lagerstr. 48.
— Mart., Schlosser, Alexanderstr. 165.
— Mart., Schloss., Petersb. Ch. 36W10.
— **Mart., Schmied, Revaler Str. 81.**
— Mart., Tschlr., Altonaer Str. 25.
— Mart., Vorarb., Bullensche Str. 7a.
— Math., Hsbn., Kol.-Hdl., Ballastd. 52.
— Math., Schndrn., Artilleriestr. 56.
— Math. Girt', Bürobmtn., Bickernsche Str. 55W8.
— Mich., Fuhrgesch., Alexanderstr. 88, ☎ 3336.
— Mich., Hg., Petersb. Ch. 107.
— Mik., Bierhdl., Bausk. Str. 64.
— Mik., Kellner, Spargelstr. 5W5.
— Mik., Maurer, Adlerstr. 10, W. 4.
— Mik., Schreibw.-Hdl., Pet. Ch. 127.
— Mik., Zimm., Schreyenb. 2, 10.
— Minna, Fleischhdlrn., Nordstr. 11.
— Minna, Frau, Katharinend. 1W4.
— Minna, Wwe., Felliner Str. 3a.
— Nik., Feilenh., Martinshöfsche Str., Salamander.
— Olga, Wäsch., Rabenstr. 9W22.
— Osk., Vorarb., Petersb. Ch. 4W23.
— Otto, Hdlr., Albertstr. 6W10.
— Otto, Hg., Seestr. 17.
— Otto, Kol.-Hdlr., Newastr. 8, W. 16. ☎ 1685.
— Otto, Maler, Grobinsche Str. 4.
— **P., Buchhdlg., Kurischestr. 1.**
— P., Glanzpl., Sprenkstr. 62.
— **P., Maler, Sprenkstr. 39, W. 8.**
— **Paul, Feilenh., Windauer Str. 23a.**
— **Paul, Priv., Karolinenstr. 34W14.**
— Paul., Schndrn., Ritterstr. 39.
— **Pet., Bahnbmt., Kirchhofsstr. 22.**
— **Pet., Dw., Alexanderstr. 76, W. 12.**
— Pet., Fb., Revaler Str. 88.
— Pet., Fleischer, Mühlenstr. 86, W. 2.
— **Pet., Gummiarb., Duntenhof. Str. 48**
— Pet., Hdlr., Sommerstr. 5.
— Pet., Hsb., Kalnezeem. Str. 173.
— Pet., Hsb., Laboratoriumstr. 33.
— Pet., Hsb., Stapelstr. 11, W. 1.
— **Pet., Heizer Windstr. 16.**
— **Pet., Kassirer, Dorpater Str. 33, W. 21**
— Pet., Kfm., Hsb., Schreyenb. 1, 17b
— **Pet., Kup'erschm., Dorpater Str. 87**
— Pet., Maler, Talstr. 7.
— **Pet., Messerschm., kl. Stationsstr. 11**
— **Pet., Schmied, Friedensstr. 35.**
— **Pet., Schmied, Torgelsche Str. 1.**
— Pet., Tschlr., Versohnsche Str. 6.
— Pet., Uhrm., Suworowstr. 93.
— Pet., Vorarb., Seestr. 15W6.
— Pet. Ans', Fb., Feldstr. 11W8.
— Pet. Gust.', Pförtner, Unionstr. 8W9
— Pet. Paul', Montör, Rodenpoiserstr. 55
— **Petr., Petr.', Fabrbmt., Kaisergartenstr. 6a, W. 18.**
— R., Schndr., Helenenst. 8W5.
— Reinh., Steller, Nordstr. 16, W. 6.
— Rob., Kb., Sappeurstr. 1aW37.

Karl Grünberg, Die besten Gummireifen der Welt.
Matthäistr. № 54, im eigenen Hause. Telephon № 2402

Eigene Filialen: Mühlenstr., Ecke der Suworowstr., Tel. 325. Hagensberg, Waldstr. 4a, Tel. 3950.
Weberstrasse, Ecke der Altstadt, Tel. 1569. Mitauer Chauss e 12, Tel. 3055.

Karl Grünberg, Matthäistr. № 54, im eigenen Hause. Telephon № 2402. Die besten Gummireifen der Welt.

— Rob., Schaffner, Revaler Str. 68.
— Rob., Tischlr., Brückenstr. 24.
— Rob., Vorarb., Friedensstr. 6W16.
— Rud., Drechsler, Nordstr. 18, W. 1.
— S., Wwe., Soldatenstr. 4W2.
— Theod., Dentist, Industriestr. 4W7.
— Trine, Wwe., Antonienstr. 4, W. 3.
— Trine, Wwe., Grabenstr. 18.
— Trine, Wwe., Soldatenstr. 13W16.
— Trine, Wwe., kl. Vegesacksholm 39b.
— Wass. Jak.', Dom.-Verw.-Bmt., Dorpater Str. 31.
— Wilh., Briefstr., Artilleriestr. 33W11.
— Wilh., Drechsler, Moorstr. 14.
— Wilh., Expreß, Ritterstr. 44.
— Wilh., Ing.-Techn., Peterholmstr. 2.
— Wilh., Schloss., Petersb. Ch. 4W70.
— Wilh., Wwe., Amalienstr. 2
— Wilh. Karl', Hg., kl. Neustr. 4W9.
— Wold., Anf. v. Lederw., Romanowstr. 28W8, ☎ 6192.

J. Kalning, 2. G., Manufakturw., Inh.: Iwan Kalning, Schreyenbusch 1, 6, ☎ 3352.

J. M. Kalning, 2. G., Kolonialwaren, Inh.: Jakob Kalning, Sprenkstr. 51, ☎ 3278.

Julius Kalning, 2. G., Traktör (Gambrinus), Kramerstr. 4, ☎ 2836.

Kalning. Sieh auch Kalnin.
— Andr., Exped., Parkstr. 6W18.
— Ad. Joh.', Hg., kl. Königsstr. 17W3.
— E., Archivar, Ritterstr. 7.
— E., Mineralwasserfabr., Rancksdamm 3, ☎ 3074.
— Ed. Krisch.', Bankbote, Kandauerstr. 25a
— Ernst, Schiffskapt., Lagerstr. 45.
— Felix Mart.', Korresp., Revalerstr. 57
— Jak. Mik.', Inh. d. Firma J. M. Kalning, Geschäftsf. Dir. d. Rig. Ges. gegens. Kred. f. Handel u. Gewerbe, Sprenkstr. 51W3.
— Joh., Färbermstr., Bullensche Str. 1.
— Joh., Schiffskapt., Dorotheenstr. 24.
— Joh. Joh.', Reisend., Romanowstr. 36
— Joh. Karl', Materialverw., Pernauer Str. 33W3.
— Jul., Inh. d. Rest. „Gambrinus", Kramerstr. 4, ☎ 2836.
— K. J. SR, Gouv.-Veterin., kl. Newastr. 8W2.
— Karl, Färbermstr., Frauenb. Str. 1.
— Karl, Werkmstr., Friedrichh. Ufer 12.
— Karl G.', Akzisebez.-Insp.-Geh., Dorpater Str. 50W4.
— Karl Laur.', Hg., Hasenholm. Ufer 9.
— Mik., Wächter, Wasserstr. 19.
— Paul Joh.', Dreher, Alexanderstr. 49.
— Paul Petr.', Hg., Popowstr. 8.
— Pet., Bankbote, Suworowstr. 80.
— Rob. Wilh.', Fabrikbmt., Dünaburger Str. 74.
Kalnosol, Bert., Teehaus, Wiesenstr. 4.
Kalns, Karl, Vorarb., Uferstr. 77W4.
Kalnsemneek, L., Strickerei, Tuckum. Str. 8
Kalnzeem, Alex., Töpfer, Reval. Str. 65
— Emilie, Auss., Revaler Str. 65.
— J., Korbm., Alexanderstr. 121.
— Jan, Maurer, Rabenstr. 4, W. 23.
Kalod, Madde, Wwe., Theringerstr. 17.
Kalon, Ed., Hg., Pokrowstr. 24W4.
Kaloschin, Eug., Wwe., Sprenkstr. 30.
Kalpak, Ant., Hdlr., Ebelshöf. Str. 2.
Kalsen, M., Dw., Kalkstr. 1, Q. 7.
Kalsing, Amalie, Schudrn., Grotenstr. 18
— Adam, Färber, Grotenstr. 18.
— Arth., Bmt., Säulenstr. 61, W. 2.
— Jan, Maurer, Säulenstr. 38.
— Rob. Joh.', Fabrikbmt., Hirtenstr. 1.
Kalsohm, Joh., Kupferschm., Säulenstr. 53.
Kalson, A., Glanzpl., Revalerstr. 35.

Ingenieur
C. Kalt
Tiefbau-Unternehmung.
Spezialität:
Brunnenbauten
Wasserwerksanlagen
Wasserkraftanlagen
Kanalisationsbauten
Betonbauten.
Thronfolger-Boulevard 17.
Telefon 3188.
Telegramme: Tiefbau Riga.

C. Kalt, 2. G., Tiefbauten. Inh.: Carl Kalt, Thronf.-Boul. 17, ☎ 3188.
Kalt, Jos., Ing., Albertstr. 7, W. 8.
— Carl, Ingen., Inh. d. Firma C. Kalt, Thronfolgerboul. 25, ☎ 3188.
— Jos., Konditorei, Alexanderstr. 38, ☎ 5660.
Kalte Pfeife ☎ 2506.
Kaltschenko, J., Bahnbmt., Parkstr. 1.
Kaltschinski, Ant., Walzer, Sternstr. 30.

Lasar Kaltun, 2. G., Glas- u. Fayence-Waaren, Inh.: Laser Israel Kaltun, Tilla Aronowitsch geb. Kaltun, Moskauer Str. 21, ☎ 2526.

Kaltun, Jewsei, Kfm., Wallstr. 28W20.
— Laser, Mitinh. d. Firma Laser Kaltun, Moskauer Str. 21W4.
— Napht., Hdlr., Säulenstr. 76.
Kalugin, W., Hdlr., Dünaburger Str. 30.

K. Kaluino, 2. G., Manufakturwaren, Inh. Kas. Kaluino, Marienstr. 19.

S. Kaluino, 2. G., Manufakturwaren, Inh.: Stan. Kaluino, Kurische Str. 1

Kaluino, Kas., Inh. d. Firma K. Kaluino, Kurische Str. 1W4.
Kalwa, Stan., Tschlr., Albertstr. 13.
Kalwan, Georg, Kesselschm., Kandauerstr. 5
— Ant., Hdlr., Pernauer Str. 13.
Kalwar, Ad., Schloss., Adlerstr. 10W6.
Kalwe, Ad. Adam', Dw., Altonaer Str. 19
— Alb., Dw., Kaufstr. 13.
— Alfr., Bmt., Thronf.-Boul. 3W20.
— Anna, Wwe., Thronfolgerboul. 3.
— E., Galant.-Hdl., alte Mit. Str. 46.
— Ernst, Bmt., Matthäistr. 87W4.
— Fritz, Werkmstr., Marienburger Str. 5
— J., Kanzleibmt., Thronf.-B. 23.
— Karl, Bierhdl., alte Mitauer Str. 19.
— Otto, Maurer, Matthäistr. 101.
Kalweit, Alb. Ed.', Laborant, Duntenhöfsche Str. 50.
Kalwelis, Ant., Auss., Invalidenstr. 2.
— Aug., Nähterin, Moskauer Str. 97.
Kalwer, M., Kfm.-Wwe., Parkstr. 4.
Kalwjak, J., Waschanst., Pferdestr. 21.
Kalwin, Jan, Hsverw., Walzwerkstr. 5.
— Fritz, Schlosser, Dorotheenstr. 42W37
— Paul., Frl., Simonstr. 1W2.
— Pet., Modelltischlr., Rujen. Str. 5W4.
Kalwit, Andr., Tschlr., Albertstr. 13W18.
— G., Frisöse, Königsstr. 14.
— Georg, Kwh., Artilleriestr. 17.
— Ludw., Maler, Auguststr. 2.
Kalzenau, Olga, geb. Möllenberg, Frau, Hasenstr. 7, W. 29.
Kamaldin, Karl, Schlosser, Pokrowstr. 19
Kamaldneek, Dav., Holzhdlr., Bäckereistr. 10W24.
Kamann, Iw., Schlosser, Grabenstr. 47.
— Karl, Maler, Hospitalstr. 29.
Kamar, P., Butterhdlr., Mühlenstr. 78.

Gebrüder Kamarin, 1. G., Bank- und Importgeschäft, Drogen- u. Kolonialw.-Handlung. Inh.: Nikolai Pawl. Kamarin, Prok.: Herm. Schneider, Rathausplatz 15, ☎ 84, Kolonialwaren-Abt.: Prok.: Alex. Kirschbaum ebenda, ☎ 1157.

Kamarin, Nik. Paw.', Inh. der Firma Gebr. Kamarin, Herrenstr. 1, W. 10
Kamarinski, Marie, Wwe., Seestr. 19W17
Kambar, J. A., Instrum.-B., Marienstr. 35
Kamber, Wilh., Wwe., Matthäistr. 87.
— W., Wwe., Jakobstädt. Str. 4, W. 2.
Kamberg, Alex. Schmelzer, Frauenburg. Str. 5.
— Otto, Masch., Popowstr. 3a, W. 92.
Kamen & Lasar, sieh „Empire".
Kamenetz, E., Modew.-Hdl., Romanowstr. 70b.
— G., Modew.-Hdl., Marienstr. 55, ☎ 6174.
— Mich., Hdlr., Kurmanowstr. 20b.
— Ph., Kfm., kl. Petrikirchenstr. 1.
Kamenetzki, Anna, Kfm.-Frau, Dorpater Str. 20, W. 31.
— A. T., Kfm., Dorpater Str. 20, ☎ 6079.
— Aron, Artellschtschik, Mittelstr. 10W3
— Isr., Kfm., Mittelstr. 10, ☎ 6449.
— L., Zahnarzt, Spr. 10—1 u. 3—8, Lagerstr. 42.
— Lippe, einz. off. Gesellsch. d. Firma Guttschewsky u. Jürgensohn, Kaisergartenstr. 4, W. 4, ☎ 1921.
Kamenkowitz, J., Kartonnagen-Fabrik, Sprenkstr. 21, ☎ 3831.
— Chaim, Holzhdlr., Moskauer Str. 62, ☎ 4309.
— Kas., Kartonnagenm., Roman. Str. 117
Kamenski. Sieh auch Kaminsky.
— Marie, Frl., Waggonstr. 3.
— Wass. Jeg.', SR, Ing., Ritterstr. 73a

Handelshaus Gebr. F. & G. Kamensky, 1. G., Dampfschiffahrt und Gütertransport, Gesellschaft auf Anteilscheine in St. Petersburg. Bevollmächtigte in Riga: S. Prokofjew und Wold. Jul.' Wolzonn, Sandstr. 12.
☎ 2985 Direktion u. Fellerport.
☎ 6218 Import und Flachsexport.
☎ 6459 Speicher Andreasholm 10.
☎ 4571 Exporthafen 7.
☎ 2573 Warenstation 81 85.
☎ 4760 Turgenjewstr. 27.

Kameralhof, Schloßstr. 12, ☎ 374 und 3393. Sieh Register Seite 2.
Kamerasse, Abr. Jos.', Klempner, Gertrudstr. 43.
— Ch., Karlsstr. 19, ☎ 6185.
— Schl., Klempn., Marienstr. 72.
— Sofie, Hebamme, Jarosl. Str. 42.
Kamjanow, Isr., ebr. Lehrer, Sadownikowstr. 2, W. 4.
— Benz, Hdlr., Romanowstr. 131.
Kamien, Heinr., Hsb., Amts-Schuhmacher-Mstr., Säulenstr. 25, W. 7.
Kamin, Amalie, Frl., Elisabethstr. 55.

Wein- u. Austern-Stuben Basteiboulevard Nr. 2, Telephon Nr. 88 **Otto Schwarz.** **Wein-, Delikatessen- u. Cigarren-Lager** Basteiboulevard, Ecke der Kalkstrasse.

aminkowitz, Chaim, Hdlr., Moskauer Str. 59, W. 15.
aminschewski, Aug., Brothdl., Romanowstr. 102.
aminsky. Sieh auch Kamenski.
- Anna, Hsbn., Asuppensche Str. 10.
- Anna, Wwe., Matthäistr. 59W7.
- Ant., Schlosser, Alexanderstr. 78.
- Arn., Fb., Moskauer Str. 168a.
- Charl., Wwe., Schmiedestr. 39, W. 4.
- Dor., Wwe., Suworowstr. 31a.
- E., Wwe., Alexanderstr. 115.
- Herb., Lieferant, Ziegelstr. 5.
- Iw., Gerber, Wenden. Str. 10.
- Kas., Trockenmstr., Bausk. Str. 8b.
- Konst., Hdlr., Säulenstr. 90.
- Konst. A., Oberstleutn., Karolinenstr. 17
- Konst. Nik.', Bahnbmt., Gertrudstr. 115
- Labr., Schlosser, Tuckumer Str. 13.
- Sim., Kol.-Hdl., Asylstr. 33.
amintius, Bernh. Ludw.', Hg., Revaler Str. 23W20.
- Ludw., Hsb., Revalerstr. 23, ☎ 275
amischda, Osf., Schmied, Wolmar. Str. 17
efim A. Kamkin, 2. G., Salzmühle, Inh.: Fedor Jefimow' Kamkin, kl. Schloßstr. 1, ☎ 806. Neu-Mühlgraben ☎ 2412.
M. Kamkin, 2. G., Kolonialwaren. Inh.: Frau Iraide Kamkin, Prok.: Mich. Kamkin, Suworowstr. 24/26, ☎ 832, Kalkstr. 18, ☎ 816.
. J. Kamkin, 2. G., Salz u. Heringe, Inh.: Wassili J. Kamkin, Dorpater Str. 34, ☎ 5444.
amkin, Anna, Frl., Suworowstr. 56W10
- Feod. Jefim.', Kommerzienrat, Ehrenfriedensr., Stadtverordn., Inh. d. Firma Jefim A. Kamkin, Dir. d. 3. Ges. gegens. Kred., Antonienstr. 2W2, ☎ 4223.
- Iraide, Inh. d. Firma J. M. Kamkin, Romanowstr. 24W3.
- Wass. Jes.', Inh. d. Firma W. J. Kamkin, Hsb., Dorpater Str. 34.
amkow, S., Oberst, Kurmanowstr. 12.
ammer, Karl, Schuhm., kl. Altonaer Str. 22.
- Ant., Böttcher, Suworowstr. 97W4.
ammerer, Karl, Bildh., Rumpenh. Str. 8
amneetis, Konst., Dw., Mosk. St. 48.
amol, Jan, Schlosser, Kalnez. Str. 101
amolin, Karl, Schndr., Schreyenb. 4, 9
amolow, Andr., Schuhm., Gogolstr. 23.
ampar, J., Tischlr., Sprenkstr. 43.
- Dav., Hdlr., Wiesenstr. 4W13.
- Hans, Kutscher, Matthäistr. 67W12.
- Joh., Rentn., Säulenstr. 54, W. 8.
- Pet., Priv., Kandauer Str. 39a.
ampe. Sieh auch Campe.
ampe, Alb. Joh.', Werkmstr., Revaler Str. 14.
- Amal., Wwe., Felliner Str. 5W5.
- Emma, Schndrn., Dorpater Str. 65.
- Georg, Feldscher Marienstr. 28.
- Gust., Hdlr., kl. Palissadenstr. 10.
- Gust. Jak.' Hg. Romanowstr. 58.
- Helene, Frl., Mühlenstr. 66, W. 17.
- Jak., Maurer, Muckenholmstr. 37.
- Jan, Brauer, Dorpater Str. 65.
- Jan, Hdlr., Rotestr. 2.
- Jan, Maurer, Bärenstr. 9.
- Joh., Hsb., Birkenstr. 3.
- Joh., Portier, Newastr. 15, W. 9.
- Joh. Schiffskapt., Fuhrmannsstr. 5.
- Karl, Schlosser, Muckenholmstr. 9.
- Karl, Schuhm., Segelstr. 7.

— Karl Ernst', Porzellanmal., Herrenstr. 21.
— Osk. Joh.', Fabrikbmt., Alexanderstr. 151W36.
Kamper, Ad. Matth.', Korresp., Säulenstr. 57.
— Elsa, Hgn., Thronf.-Boul. 31W10.
— Jak., Hdlr., Alexanderstr. 78.
— Jan, Zimm., Revaler Str. 41.
— Matth. Fr.', Bmt., Dorpater Str. 7.
Kampf, A., Schuhm., Schulenstr. 13.
Kampfer, Aug. Georg', Bevollm. d. Ges. „Prowodnik", Bischofstr. 6W3.
J. Kampus & A. Ernstein, 2. G., Schuhwarenfabrik, Inh.: Jan Kampus und Arnold Ernstein, Marienstr. 19, ☎ 6645.
Kampus, Jan, Mitinh. d. Firma J. Kampus & A. Ernstein, Sprenkstr. 4.
— Marie, Kfm.-Wwe., Elisabethstr. 77.
— Wilh. Heinr.', Bierverleger, Hospitalstr. 23, ☎ 1748.
Kamrad, Jan, Fuhrm., Revaler Str. 63.
— Heinr., Postbmt., Säulenstr. 80.
— Jak., Bmt., Ritterstr. 79.
— Jak. Jak.', Bmt., Ritterstr. 44.
— Joh., Postbmt., Säulenstr. 80.
— Joh. Jan', Schlosser, Säulenstr. 80.
Kamradsius, F. D., Ger.-Bmt., Gertrudstr. 109.
Kamsol, A., Hdlr., Steinstr. 8, W. 11.
Kana, Aug., Schuhw.-Hdl., Matthäistr. 40 wohnt Gertrudstr. 113W25.
Kanafejew, Agaf., Fleischhdl., Dünaburger Str. 19.
Kanakotin, Pet., Bahnbmt., Karol. Str. 38
Kanal, Jos., Kutscher, Schulenstr. 12.
Kanapej, Mich., Hsb., Michaelstr. 20.
Kanapenas, Dor., Hsb., Hapsaler Str. 14.
— Joh., Bierhdl., Hapsaler Str. 14.
— Jos. Tischlr., Honigstr. 2.
Kanaplew, Konst. Jw.', Bmt., Elisabethstr. 55.
Kanawin, G. O., Hsb., Polotzkerstr. 5W5
— Gust., Kol.-Hdl., Sprenkstr. 34W2.
Kanawski, Sim., Schuhm., Sprenkstr. 35.
Kanberg, Mikk., Maurer, Grenzstr. 1.
Kanboth, Werkmstr., Fuhrmannsstr. 20.
Kandat, Dav., Bohner, Albertstr. 3, W. 14
— Olga, Frl., Gertrudstr. 103.
Kander, Joh., Mälzer, Nordstr. 18.
— Olga, Frl., Suworowstr. 60, W. 14.
Kandibowitsch, Wass., Schaffn., kl. Palissadenstr. 10.
Kandis, J., Tischlr., Oskarstr. 13.
— Joh., Drosselstr. 7.
— Mart. Joh.', Werkmstr., Kalnezeem. Str. 77.
— S., Hsb., Kalnezeemsche Str. 77, W. 2.
Kanehl, Mart., Dw., Peterholmstr. 5.
Kaneneek, Wold., Schndr., Säulenstr. 55
Kanep, Anna, Wwe., Bürgerstr. 3.
— Ans, Waschanst., Revalerstr. 88.
— Chr Frdr., Schnd., Thonf.-B. 1.
— D. J., Schuhm., Kandauer Str. 5
— Dav., Vorarb., Bärenstr. 7, W. 10.
— Ed., Schuhm., Lubahnsche Str. 15.
— Ernst, Gießer, Wenden. Str. 13W39.
— Fritz, Dw., Alexanderstr. 23W16.
— J., Expreß, Suworowstr. 4, W. 18.
— Jan, Artellschtschik, Revaler Str. 82.
— Jahn, Dreher, Alexanderstr. 164.
— Jan, Exped., Peterholmstr. 1.
— Jan, Hg., Poststr. 5W9.
— Jan, Kwh., Bärenstr. 9.
— Jan, Untermstr., Karolinenstr. 25.
— Jur. Diener, Altstadt 12, W. 4.
— K., Schlosser, Alexanderstr. 125W12.

— Karl, Dw. Friedensstr. 39.
— Karl, Hsb., Schreyenbusch 5, 11.
— Karl, Kwh., Nußstr. 11, ☎ 6019.
— Karl, Maurer, Artilleriestr. 51.
— Karl, Schlosser, Bärenstr. 9.
— Krisch, Hsb., Kownosche Str. 2a.
— Krisch Juri', Kontrollh.-Bmt., Parkstr. 8.
— Krist., Werkmstr., Wiesenstr. 1.
— Lisa, Wwe., Ritterstr. 69W18.
— M., Feldscher, Marienstr. 46.
— M., Wäsch., Marienstr. 82.
— Mart., Dw., Tischlr., Hilfsstr. 13.
— Mich., Bäcker, Wenden. Str. 23W35.
— Minna, Wäsch., Artilleriestr. 40.
— Osk., Montör, Altonaer Str. 1W1.
— Pet., Dw., Gerberstr. 8.
— Pet., Hsb., Dorpater Str. 87, Q. 9.
— Pet., Maurer, Elisabethstr. 17W9.
— Rob., Maler, Laborator. Str. 6W15.
— Rob., Töpfer, Laboratoriumstr. 9.
— Wilh., Elektrotechn., Dorpater Str. 87
Kanepei, Pet., Hsb., Wolgund. Str. 82a.
— Jak., Drahtz., Bürgerstr. 7a.
Kanepit, Georg, Telegr.-Aufs., kl. Palissadenstr. 2a, W. 1.
— Jur, Kutscher, Säulenstr. 30.
Kanetzki, B., Hg., Lubahnsche Str. 25.
Kanetzko, Ad., Tischlr., Helenenstr. 6.
Kanewall, Marie, Fuhrhltrn., Torgelsche Str. 8.
Kanger, Pet., Schuhm., Matthäistr. 99.
Kangro, Karl, SR, Mag. vet., Doz. am Pol., Stadt-Veterinär, Spr. 9—10 u. 4—5, Mühlenst. 59W2, ☎ 798.
— Alex., Dw., Parkstr. 1W21.
Kangro-Kanger, Friedr., Maurer, Mitauer Ch. 26.
E. Kangur, 2. G., Holzwaren, Inh.: Ed. Kangur, Goldinger Str. 2b, ☎ 835.
Kangur, Ant., Wwe., Hdlern., Kalnezeem. Str. 19
— Ed., Inh. d. Firma Ed. Kangur, Goldinger Str. 2b.
Kangus, Alex., Hdlr., Wenden. Str. 8.
Kanjajew, Warw., Schndrn., Romanowstr. 101, W. 5.
— Anna, Frau, Marienstr. 79, W. 13.
— Aresi Sem.', Bahnbmt., Säulenstr. 77
— Jw., Zimm., Jarosl. Str. 10W14.
— Nat. Wass.', Bahnbmtn., Marienstr. 4
— Nik. Wass.', Bahnbmt., Blumenstr. 7.
Kaniaschkin, Sim., Zimm., Mosk. Str. 60
Kaniewski, Wlad., Hg., Dünam. Str. 15
Kanin, Ant. A., Chef d. Rig. Unters.-Ges., Schonerstr. 5.
— Karp, Schuhm., Jarosl. Str. 50.
Kanke, Christ., Stauer, Kaisergartenstr. 6a
— Wilh., Fuhrm., Bachstr. 4.
Kankel, Karl, Hsb., Rodenpoiserstr. 58.
Kanifer, Anna, Wwe., Niolaistr. 52.
„Kankles", Litt. Musik- u. Ges.-Verein, Schwimmstr. 27.
Kankowski, Rob., Marienstr. 64W1.
Kann, Alex. S., Turnlehrer, Marienstr. 70
Kannau, Karl, Fleischer, Matthäistr. 82.
W. Kannberg, 2. G., Getränke, Inh.: Wilh. Kannberg, geb. Jürgenjohn, Schlocksche Str. 12a, ☎ 1774.
Kannberg, Jan, Schmied, Holzstr. 3.
— Mikkel, Ankern., Holzstr. 3.
— Sophie, Wwe., Waldstr. 4a, W. 5.
— Wilh., geb. Jürgensohn, Inh. d. Firma W. Kannberg, Schlocksche Str. 12a.
Kanoschtschenok, Ger., Schndr., Nikolaistr. 52.

Karl Grünberg, Matthäistr. № 54, im eigenen Hause. Telephon № 2402. Die besten Gummireifen der Welt.

Nur importierte Weine in grösster Auswahl.

Karl Grünberg, Matthäistr. № 54, im eigenen Hause. Telephon № 2402. Die besten Gummireifen der Welt.

Kanow, Wilh., Milchhdlr., Elisabethstr. 33
Kanschewitz, Mikl., Kutscher, Industriestr. 10, W. 14.
Kanschewski, Ros., Wwe., Gertrudstr. 55
— Pet. Joh.', Tschlr., Gertrudstr. 24.
— Theod. Jak.', Zolldeklarant d. R.-O. Eisenb., kl. Sünderstr. 3, ☎ 89.
Kantan, Jos., Schndr., Oskarstr. 17.
Kante, K., Hebamme, Wolgund. Str. 33.
Kanten, Pet., Fuhrm.-W., Laboratoriumstr. 26W3.
D. Kanter, 2. G., Putzwaren, Inh.: Frau Marie Kanter, Scheunenstr. 5.
L. Ch. Kanter, 2. G., Mehl u. Grütze, Inh.: Leib Kanter, Marstallstr. 34, ☎ 1297.
O. Kanter, 2. G., Handelsverm., Inh.: Oscher Kanter, Marstallstr. 16, ☎ 4780.
Kanter, Elisab., Auss., Schützenstr. 5W22
— Chr., Amts-Drechslermstr., Hsb., Werkstatt: Suworowstr. 23, Wohn.: Schreyenbusch 1, 41.
— D., Fleischhdl., Scharrenstr. 17, ⊶ 6135.
— Dav., Kfm., Schiffsstr. 16, W. 11.
— Dor., Wwe., Artilleriestr. 60.
— Elsasch, Kfm., Stallstr. 1W8.
— Hanna, Milchhdl., Elisabethstr. 89.
— Hanne, Wwe., Elisabethstr. 22W54.
— Jank., Klempn., Asylstr. 25W1.
— Joh., Maurermstr., Marienstr. 44W12
— Joh., Schiffskapt., Doblensche Str. 4a.
— Itze, Klempner, Romanowstr. 153W3.
— K., Kfm., Schiffsstr. 13W38.
— Kopke, Fleischer, Schiffsstr. 16.
— Koppel, Hg., Grabenstr. 11, W. 11.
— Marie, Inh. d. Firma D. Kanter, Kirchenstr. 35W28.
— Moses, Klempner, Asylstr. 25, W. 1.
— O., Tschlr., Newastr. 26W41.
— Oscher, Inh. d. Firma O. Kanter, Marstallstr. 16W5.
— Pet., Tschlr., Staarstr. 2.
— R., Fleischhdlr., Schiffsstr. 13W32.
— Rocha, Wäschehdl., Scharrenstr. 6.
Kantin, Andr., Priv., Hasenstr. 7W7.
— Andr., Maurer, Rabenstr. 10W13.
— Ant., Kwh., Moskauer Str. 291.
— Ernst, Schuhm., Artilleriestr. 40W145
— Eug., Frl., Telegr.-Bmtn., Sprenkstr. 23a, W. 5.
— Jan, Schmied, Bärenstr. 15W10.
Kantinik, Stan. Ant.', Zollbmt., Herrenstr. 32W7.
M. Kantor, 2. G., Felle, Inh.: Mowscha Kantor, Romanowstr. 127, ☎ 1206.
Kantor, A. L., Holzhdlr., Scharrenstr. 21, ☎ 1428.
— E., Kfm., Sprenkstr. 34a, ☎ 3179.
— Elias, Kfm., Sprenkstr. 51.
— Karl, Tschlr., Grotenstr. 9.
— L., Oberrabbiner, Elisabethstr. 20 W 5. ☎ 1502.
— Math., Hausverw., Grotenstr. 9.
— Mowscha, Inh. d. Firma M. Kantor, Romanowstr. 127.
— R., Schndr., Münstereistr. 2W4.
Kantowitz, Stan., Kutscher, Mühlenstr. 13
Kantowski, Ant., Schmied, Werro. Str. 6.
Kantschewski, Emma, Wwe., Säulenstr. 23
Aron Kantzan, 2. G., Möbel, Inh.: Aron Kantzan, Eliasstr. 11.
Kanz, Georg, Kol.-Hdl., Schlock. Str. 40, ☎ 4047.
— Emilie, Schndrn., Fuhrmannsstr. 23.
— Leont., Wwe., Fuhrmannsstr. 23.

Kanzan, Ad., Tischlr., Soldatenstr. 7W3.
Kanzberg, H., Bäckerei, Dorotheenstr. 16.
— Ludw. Ans', Galvanoplast., Meisterstr. 6.
Kanze, Karl, Dw., alte Mitauer Str. 33.
Kanzlei d. zeitw. Geheim-Polizei der Gensd., Schloßplatz 3W7.
Kapa, Jur, Masch., Kohlenstr. 16.
Kaparkalei, Charl., Wwe., Oskarstr. 1W35
Kapauff, Konrad, Hsb., Schmiedemeister, Asylstr. 29.
— G., Bäckerei und Konditorei, Kurische Str. 1aW1.
— Georg, Schlosser, Asylstr. 29W3.
Kapei, Herm., Bäcker, Pet. Ch. 42a.
Kapek, Aug., Drechsler, Lagerstr. 56.
Kapelkin, Ros., Wwe., Elisabethstr. 22.
Kapelowitsch, Itzig Sal.', Hdlr., Romanowstr. 53W23.
Kapeneek, Jul., Schloss., kl. Stationsstr. 11
Kapin, Pet., Inh. d. Firma J. L. Bloßfeldt, Bischofstr. 5, W. 12.
— Anna, Frl., Laborator. Str. 28W8.
— Bertul, Tschlr., Schreyenbusch 2, 44.
— Eug., Tapez., Newastr. 21W30.
Kapitanow, Wlad., Hsb., Zahnarzt, Dünamündesche Str. 1, W. 16.
— K., Wwe., Sadownikowstr. 45, W. 6.
— Wass., Hg., Moskauer Str. 251a.
Kapitonow, Abr., Schuhm., Witebskerstr. 5
Kapitow, Fed., Schuhm., Mosk. Str. 103.
Kapitschewski, Step. Jw.', Bahnbmt., Gogolstr. 19W6.
Kapitz, Elisab., Frl., Kapselstr. 4.
Kapizyn, Sem., Revierauss., Basteib. 11
Kapkewitsch, J., Schndr., Romanowstr. 53.
J. Kaplan & J. Schwartz, 2. G., Manufakturw., Inh.: Itzik Kaplan u. Issai Schwartz, Dorpater Str. 21. ⊶ 6003.
J. A. Kaplan, 2. G., Mehl, Inh.: Israel Kaplan, Mosk. Str. 24, ☎ 1470.
J. H. Kaplan, 1. G., Kartonnagen-Fabrik, Inh.: Jankel Hirsch Kaplan, Säulenstr. 34, ☎ 790.
Josef Kaplan, 2. G., Tuchwaren, Inh.: Jos. Kaplan, kl. Jungfernstr. 7.
Jossel Kaplan, 2. G., Schuhw.-Fabr., kl. Münzstr. 16, ☎ 4436.
Kaplan, Abr., Holzhdlr., Uferstr. 11.
— Abr., Schuhm., Jakobstädt. Str. 17.
— B., Dr. med., Spr. 8½—12 u. 4—8, Schmiedestr. 27, ⊶ 5948.
— B., Hdlr., Newastr. 14, W. 7.
— Bassja, Wwe., Sadownikowstr. 11W10.
— Benz., Mehlhdl., Moskauer Str. 24.
— Binel, Geschäftsf., Sprenkstr. 16aW9.
— Chaie, Schndr., Jakobstädt. Str. 11.
— D., Holzhdl., Moskauer Str. 62, ⊶ 3818.
— Dav., Kwh., Mosk. Str. 18W10.
— Dav. Noch.', Talg- u. Darmfabrik, Mühlenstr. 9W16, ☎ 6277.
— Ezech., Kwh., Kunststr. 1, ☎ 6355.
— Herm., Violinvirt., Sprenkstr. 13W20
— Hillel, Fleischhdl., Seestr. 13.
— Hirsch, Kfm., Alexanderstr. 60W49.
— J., Fabrikant, Säulenstr. 30, ☎ 5964
— J., Klempner, Mosk. Str. 82W7.
— J., Schuhw.-Hdl., Weberstr. 6, W. 2, wohnt Karlsstr. 29.
— Jak. Isr.', Kfm., Newastr. 27W16. ☎ 5306.
— Jankel, Inh. d. Firma J. H. Kaplan, Alexanderstr. 34, ☎ 5918.
— Jer., Kfm., Pauluccistr. 8, W. 11.
— Jos., Fruchthdl., Altstadt 15, ⊶ 7006

— Jos., Holzhdlr., Felliner Str. 8W4.
— Isak, Glaser, Hospitalstr. 57.
— Isr., Inh. der Firma J. A. Kaplan, Moskauer Str. 24.
— Leibe, Hdlr., Jakobstädt. Str. 12.
— Mowscha, Fleischer, Eliasstr. 16, W. 5
— Naphtali, Felle, Kfm., Schulenstr. 4W ⊶ 4523, Postfach 822.
— Nottel, Schuhm., Romanowstr. 123.
— O., Fleischer, Kathol. Str. 34W4.
— Phil., Kwh., Muckenholmstr. 9. ☎ 3895.
— S., Exped., Mühlenstr. 157, W. 18
— Sore, Hdlrn., Gogolstr. 5W14.
Kapler, K., Schndr., Marienstr. 24, W. 15
Fruma Kaplun, 2. G., Kleider, Inh.: Fruma Kaplun, Marienstr. 1.
Kaplun, Ch., Priv., Parkstr. 4W36.
Peter Kapmal, 2. G., Restaur. „Parkkeller", Inh.: Peter Kapmal, Alexanderboul. 2/4, ☎ 2069.
Kapmal, Jur, Tschlr., Schreyenb. 2, 8
Kapmann, A., Schuhm., Alexanderstr. 12
— E., Montör, Artilleriestr. 63W27.
Kapost, Anna, Fleischers-Frau, Gesellenstr. 27.
— Ed., Kontrol., Andreasstr. 3, W. 18.
— Fritz, Dw., Mittelstr. 9W22.
— Gust., Hdlr., Kathol. Str. 5W6.
— Jak., Tschlr., Kaugern. Str. 17W9.
— Jan, Tschlr., Gertrudstr. 62W28.
— Joh., Aufwärt., Fuhrmannsstr. 25.
— Joh., Seemann, Muckenholm. Str. 15.
— Jürg., Zimmerm., Schoonerstr. 1.
— Pet., Dw., Andreasstr. 3, W. 10.
Kapostin, Ad., Schuhm., Theresenstr. 6.
— Alex., Zimm., Sprenkstr. 62W51.
— Ant., Maurer, Poltawasche Str. 8W1.
— Ed., Tschlr., Dorpater Str. 21W17.
— Jan, Schndr., Ritterstr. 44W75.
— Jan, Vorarb., Petersb. Ch. 44W18.
— Karl, Delikt.-Hdl., Schulenstr. 13.
— Karl, Hdlr., Newastr. 25W33.
— P., Schlosser, Romanowstr. 26W4.
— Pet., Hdlr., Rumpenhöf. Str. 7 W. 4.
— Pet., Schuhm., Matthäistr. 67W18.
Kapostneek, J., Hdlr., Elisabethstr. 10.
— Aug., Maler, Nikolaistr. 20, W. 8.
Kapowitz, W., Gerber, Waffenstr. 6W12.
Kapp, Louis, Chorist, Goldingerstr. 33.
— Nik., Amts-Fleischermstr., Herrenstr. 34W5.
Kappa, Gust., Maler, Pionierstr. 4W25.
Kappar, Paul., Lehrn., Moritzstr. 15.
Kappel, Mel., Wwe., Andreasstr. 1.
— Fritz, Schmied, Pernauer Str. 28.
H. Kappeller, 2. G., Thee und Kaffee, Inh.: Herm. Kappeller, Joh. Kappeller, Alexanderstr. 17.
Kappeller, Ed., Aeltester gr. Gilde, Dir. d. Stadt-Sparkasse u. d. Stadt-Lomb., Scheunenstr. 6, W. 2.
— Eug., Spark.-Bmt., Scheunenstr. 6.
— Herm., Mitinh. d. Firma H. Kappeller, Newastr. 9W34.
— Karol., Dr.-Wwe., Nikolaistr. 43.
Kappin, Karl, Hsb., Weinhdlr., Marienstr. 134W1.
— Nat., Schndrn., Nikolaistr. 41W12.
Kappmann, O., Kassenbote, Artilleriestr. 64
— Liesa, Wwe., Wäsch., Alexanderstr. 12
— Pet., Pens., Alexanderstr. 6W1.
Kappuhn, Mart., Kassir., Dünamündesche Str. 15.
Kapral, Jak., Zimm., Artilleriestr. 40.
— N., Agent, Artilleriestr. 11W10.
Kaprano, Joh. Jul., Hsb., Salwen.Str. 80a
— H., Hg., Sprenkstr. 16W10.

Ch. Jürgensohn, Weingrosshandlung, Wallstr. Nr. 20. Telephon Nr. 106.

— Th., Tischlerei, Thronf.-B. 31W5.
Kapranow, Marie, Wwe., kl. Newastr. 14
Kaprewski, Apol., Hebamme, Dünab.Str.50
„Kapri", Restauration, Marienstr. 5, ☎ 2394.
Kaprowitsch, Saw., Tech., Jarosl. Str. 20
Kapschewitz, Ant., Schlosser, Dünaburger Str. 31, W. 8.
Kapsi, A. M., Telegr.-Bmt., Elisabethstr. 22W18.
Kapstein, K., Tschlr., kl. Palissadenstr.17
Kaptein, Andr., Galant.-Hdl., Dorp.Str.88
— Elisab., Wwe., Alexanderstr. 109W15.
— J., Kol.-Hdl., Mühlenstr. 40.
— Jan, Schlosser, Alexanderstr. 165W7.
— Joh., Malermstr., Wendensche Str. 3.
— Joh., Schlosser, Alexanderstr. 192.
— Jula, Putzm., Altonaer Str. 32a.
— Karl, Zimmerm., Wolmarsche Str. 8.
— Krisch, Hausverw., Matthäistr. 86.
— Otto, Hdlr., kl. Lubahnsche Str. 17.
— Pet., Kwk., Matthäistr. 99W4.
Kaptsche, Libbe, Wwe., Säulenstr. 95W4
Kapulzewitsch, S., Schlosserei, Jakobstädtische Str. 1.
Kapun, Joh., Zimm., Bausk. Str. 31.
Kapustjanski, Wl. Jw.', Bahnbmt., Gertrudstr. 30W7.
Kapustin, K., Dw., Wiesenstr. 1, W. 12.
— Alex., Hdlr., Muckenholmsche Str. 7.
— Jw., Schmied, Rabenstr. 4W9.
Kapytow, L., Klempnerei, Mosk. Str. 32
Kapzei, Nik., Vorarb., Schreyenb. 1, 8a.
Karabanow, Elis., Hsbn., Essenhöf. Str. 9
— Joh., Hsb., Schrundensche Str. 2.
— Ott., Wwe., Brauerstr. 11W2.
Karabeschko, Jadw., Frau, Gertrudstr.123
Karacewitz, Jgn., Schmied, Ziegelstr. 5.
Karago, Stan., Schuhm., Jarosl. Str. 14
Karagodin, M. J., Lehrn., Kurmanowstr. 9W16.
Karalin, Jan, Schaffner, Matthäistr. 87.
Karaljun, Ad., Zimm., Kathol. Str. 28.
Karalunas, Ant., Hsb., Fuhrm., Irmlausche Str. 7.
Karandsei, Ant., Kurier, Alexanderboul., Plenum.
— Nik., Kurier, Alearnderboul., Plenum
Karanewski, Mich., Bahnbmt., kl. Altonaer Str. 13W7.
Karans, J., Schndr., Wiesenstr. 2, W. 25.
Karasek, Paisal, Zunahtm., Mosk.Str.129
Karasewitsch, J., Gemüsehdl., Schlocksche Str. 22.
Karasija, Jos., Hsb., Waffenstr. 16, W. 1.
Karasin, Meier, Hdlr., Uferstr. 7W10.
Karaska, G., Schaffner, Palissadenstr. 12.
Karatschewski-Wolk, K. K., Oberst a. D., Ritterstr. 61W7.
Karatschunas, Bahnbmt., kl. Palissadenstr. 8W30.
Karausch, Nik. Jw.', Lehrer, Alexanderstr. 40W33.
Karause, Pelag., Wwe., Säulenstr. 41W13.
Karawajew, Wass., Bahnbmt., Palissadenstr. 35, W. 3.
— L., Frau, Ritterstr. 107W17.
„Karawane", 1. G., Russ. Tee-Gesellschaft in Moskau, Prok.: Hans Friedr. Ferd. Lange, Sandstr. 22, ☎ 1434.
Karawatko, Jw., Töpfer, Ehstenstr. 4.
Karawelis, Ant., Dw., 1. Weidend. 39.
Karazun, Jgn., Montör, Nordstr. 16W17
Karba, Jan, Maurer, Rabenstr. 11.
Karbus, Jsr., Kol.-Hdl., Säulenstr. 76.
Kardis, Andr., Korbm., Mosk. Str. 79
— Andr., Hdlr., Moskauer Str. 99W5.

Kardischewski, Wik., Maurer, kl. Palissadenstr. 8W71.
Kardsis, Franz, Gerber, Talstr. 7W31.
Karel, Alw., Wwe., Lagerstr. 62.
— Krist., Schndrn., Marienstr. 105W7.
Karelin, Boris Pet.', Bez.-Ger.-Bmt., Säulenstr. 55W13.
— Mich. Nik.', Oberstleutn., Friedensstr. 12, W. 15.
— W., Hsb., Moskauer Str. 78.
Karell, A., Zeichner, Reimersstr. 1W17.
Karenikow, Jewd., Bahnbmt., Smolensker Str. 9W38.
Karetajew, Jw., Vorarb., Seestr. 33W3.
Karetnikow, Jeg. Jw.', Artellschtschik, 1. Weidendamm 39, W. 10.
— Charit. Agaf.', Geschäftsf., Grodnosche Str. 12.
— Jw., Koch, Romanowstr. 75W2.
Karew, Andr., Agent, Zabeln. Str. 1b.
— Aniss. Pawl.', Kwh., Hsb., Mit. Ch.27
Karhoff, K. jun., Frisirsalon, kl. Königsstr. 15.
— C., Wwe., Alexanderstr. 147a, W. 24.
— Ludw., Dir., Alexanderstr. 147aW1.
Karja, Karl, Nikolaistr. 11W9.
Karin, Mich. Al., Kapt., Romanowstr. 18.
Karing, Valer., Apotheker, Nikolaistr. 32.
J. C. Karis, 2. G., Schuhwaren, Inh.: Theod. Wannag, Herrenstr.1, ☎ 6020
Kariton, Alex. Dav.', Mech. Werkst., Simonstr. 8, ☎ 1005.
— Karl, Zeichner, Wendensche Str. 3.
— Pet., Schlosser, Marienstr. 126, W. 11.
Friedr. Karius, 2. G., Handelsverm., Elisabethstr. 23, ☎ 238.
Karius, Fedor Emil.', Dir. d. Rig. Kommerzbank, Kfm. 2. Gilde, Dockmann Gr. Gilde, Elisabethstr. 23, ☎ 238.
— Marie, Frl., Elisabethstr. 2W10.
Karkewitsch, Paul, Hdlr., Alexanderstr. 176.
Karkle, Ans Krisch', Zimm., Laborator. Str. 19W5.
— Emilie, Wwe., Mühlenstr. 37W37.
— Karl, Milchhdlr., Smolensker Str. 1.
— Kath., Wwe., Matthäistr. 41W4.
— Mart., Maurer, Newastr. 21W29.
Karklelis, Ad., Töpfer, Mühlgr. Str. 2.
Anna Karklin, 2. G., Badeanstalt, Revaler Str. 37.
Edde Karklin, 2. G., Traktör, Mühlenstr. 38.
Karklin. Sieh auch Kahrklin.
— A., Fleischer, Kurmanowstr. 2, ☎ 6547.
— Alb., Klempner, Industriestr. 3W16.
— Alex., Zollbes., Dorotheenstr. 42W45.
— Alfr. Ew.', Fleischer, Atlasstr. 15W3.
— Andr., Fuhrm., Bausk. Str. 9.
— Andr., Maler, Sprenkstr. 50W42.
— Andr., Schaffner, Wenden. Str. 10.
— Andr., Wäger, Suworowstr. 80.
— Andr., Zimm., Friedensstr. 19W18.
— Anna, Näht., Katholische Str. 33.
— Anna, Wwe., Birkenstr. 7.
— Anna, Wwe., Gertrudstr. 70, W. 7.
— Anna, Wwe., Revaler Str. 40W31.
— Anna, Wwe., Ziegelstr. 5W13.
— Ant., Kol.-Hdl., Wendensche Str. 23.
— Aug., Schuhm., Kurmanowstr. 11W18.
— Aug. Jak.', Schlosser, Rabenstr. 4W5.
— Charl., Wäsch., Altonaer Str. 34.
— Dav., Dw., Alexanderstr. 97.
— Dav., Tschlr., Artilleriestr. 11, W. 26
— Ed., Feilenh., Martinshöf. Str., Haus Djenn.
— Ed., Tschlr., Alexanderstr. 174.
— Emil Wold.', Hg., Säulenstr. 72W16.

— Emilie, Hebamme u. Masseuse, alte Mitauer Str. 56a.
— Emilie, Schndrn., Alexanderstr. 115.
— Emma, Wwe., Laubstr. 3b, W. 15.
— Ernest., Wwe., Pension, Mühlenstr. 74.
— Ernst, Schuhm., Färberstr. 17W10.
— Ewald, Schndr., Windstr. 31.
— Gust., Schiffer, Matthäistr. 58.
— Hans, Hg., Dünamünd. Str. 60.
— J., Dw., kl. Jungfernstr. 3.
— J., Expreß, Talsensche Str. 4W11.
— Jak., Hdlr., Mitauer Ch. 26.
— Jak., Hsb., Grenzstr. 34.
— Jak., Schndr., Helenenstr. 7W10.
— Jak., Schndr., Schreyenbusch 1, 8.
— Jan, Ankern., Hasenholm. Ufer 15.
— Jan, Fleischhdlr., Dorpater Str. 63.
— Jan, Hdlr., Mosk. Str. 42W18.
— Jan, Hsb., Bullensche Str. 31.
— Jan, Maler, Gertrudstr. 40W1.
— Jan, Maurer, Krusenhöfsche Str. 36.
— Jan, Mech., Helenenstr. 25W15.
— Jan, Mech., Revaler Str. 40W3.
— Jan, Schlosser, Theringer Str. 4.
— Jan, Sortirer, Nordstr. 26W5.
— Jan, Vorarb., Schreyenbusch 2, 29.
— Jan, Vorarb., Wenden. Str. 34W4.
— Jan, Zimmerm., Moorstr. 43a.
— Jan, Zimmerm., Mühlgrab. Str. 8.
— Jan Mich.', Maurer, Dorotheenstr. 28
— Jan Pet.', Vorarb., 2. Weidend. 3.
— Ilse, Hausverw., Petersb. Ch. 100.
— Indr., Hsb., Kistenfabr., Pet. Ch. 67.
— Joh., Diener, Thronfolgerboul. 3.
— Joh., Schndr., Alexanderstr. 136.
— Joh., Schndr., Säulenstr. 16W36.
— Joh., Sortirer, Wendensche Str. 33.
— Joh., Zimmerm., Waffenstr. 8.
— Jos., Maurer, Wologdasche Str. 1.
— Jul. Jak.', Bahntelegr.-Bmt., Matthäistr. 72.
— Jul., Schndrn., Suworowstr. 88W4.
— Jur, Hsb., Livenstr. 1b.
— Jur, Hsb., Salwensche Str. 94.
— K., Kellner, kl. Schmiedestr. 16W7.
— Karl, Hdlr., Moskauer Str. 129W6.
— Karl, Kol.-Hdl., Krebsstr. 23.
— Karl, Maurer, Gymnastikstr. 26a.
— Karl, Schaffn., Petersb. Ch. 4W8.
— Karl, Schlosser, Bärenstr. 7W4.
— Karl, Schlosser, Windstr. 14W1.
— Karl, Vorarb., Alexanderstr. 168W8.
— Karl, Wächter, Theringer Str. 9.
— Kath., Wwe., Gertrudstr. 29, W. 16.
— Kath., Wwe., Rabenstr. 12, W. 4.
— Kath., Wwe., Ritterstr. 77W15.
— Kirill, Hsb., Berjohnsche Str. 8.
— Krist., Schndrn., Matthäistr. 87.
— Krist., Untermstr., Kalnez. Str. 101.
— Lena, Wwe., Ziegelstr. 5, W. 3.
— Lisa, Wwe., Zabelnsche Str. 6.
— Lotte, Wwe., Gertrudstr. 109W77.
— Marie, Kwh., Industriestr. 3b.
— Marie, Wwe., Pension, Dorp. Str. 49
— Mart., Hdlr., Ebelshöf. Str. 4a.
— Mart., Schlosser, Kirchhofsstr. 4.
— Mart., Tschlr., Rumpenhöf. Str. 19
— Mart., Tschlr., Wendensche Str. 25.
— Mart., Wagenb., Oststr. 5.
— Marz, Priv., Wendensche Str. 23.
— Mich., Maurer, Bärenstr. 9W49.
— Mich., Tschlr., Hospitalstr. 10W8.
— Mikk., Hsb., Woronesher Str. 9.
— Nikk., Zimm., Revaler Str. 40W12.
— Nat., Kwh., Windstr. 8.
— Nat., Wwe., Matthäistr. 137W26.
— P., Hebamme, Romanowstr. 22W3.
— Paul., Schndrn., Rumpenh. Str. 19

Karl Grünberg, Matthäistr. № 54, im eigenen Hause, Telephon № 2402. Die besten Gummireifen der Welt.

Eigene Filialen: Mühlenstr., Ecke der Suworowstr., Tel. 325. Hagensberg, Waldstr. 4a, Tel. 3950. Weberstrasse, Ecke der Altstadt, Tel. 1569. Mitauer Chauss.e 12, Tel. 3055.

Karl Grünberg, Matthäistr. № 54, im eigenen Hause. Telephon № … Die besten Gummireifen der Welt.

— Pet., Fuhrm., Rumpenhöf. Str. 21.
— Pet., Gärtner, Charlottenstr. 30.
— Pet., Hg., Marienstr. 73, W. 6a.
— Pet., Hsb., Abaushofsche Str. 15.
— Pet., Kol.-Hdl., Elisabethstr. 9a.
— Pet., Maurer, Ertelstr. 1.
— Pet., Postbmt., Abaushöf. Str. 15W1
— Pet., Priv., Katharinendamm 10W3.
— Pet., Restaurat., Mosk. Str. 132.
— Pet., Schndr., Revaler Str. 87W19.
— Pet., Tschlr., Pernauer Str. 21, W. 12.
— Pet., Wagenb., Matthäistr. 74, W. 15.
— Rob., Schlosser, Unionstr. 5W9.
— Rob., Tintenfabr., Säulenstr. 97W7.
— Rob., Wächter, Katharinenstr. 2a.
— Ten., Zimm., Wenden. Str. 33W2.
— Th., Schndr., Romanowstr. 22W3.
— Theod., Maurer, Ritterstr. 44, W. 15
— Vikt., Schlosser, Färberstr. 4, W. 24.
— Wilh. Hans', Drucker, Mosk. Str. 105
Karklis, Brenz, Zollbmt., Dorp. Str. 14.
— Adalb., Zimm., Friedensstr. 33W4.
— J. O., Kanzleibmt., Unionstr. 4W10.
— Jak., Vorarb., Sternstr. 11W4.
— Sim., Dw., Mühlenstr. 82W17.
— Wold., Hg., Alexanderstr. 154W47.
Karklit, Annette, Näht., Ebelsh. Str. 9.
— J., Jakobsstr. 30, ☎ 3922.
— Jak., Hsb., Kathol. Str. 33W1.
— Ilse, Wwe., Katholische Str. 33.
Karkowski, Jan, Hausverw., Salwensche Str. 87.
Karkunow, W., Amts-Malermstr., Mühlenstr. 67 und 69.
Karkuski, Wik., Fuhrm., Kalug. Str. 4.
Karlau, Adam, Fuhrm., Artilleriestr. 49.
Karlauski, Pet., Schlossermstr., Hasenstr. 5
Karlew, E. S., Tschlr., Ritterstr. 86W2.
Karlewitz, Joh., Schaffn., Gymnastikstr. 3
— J., Wwe., Säulenstr. 49aW39.
— Wilh., Sprenkstr. 23a.
Karlin, H., Uhrenhdl., Karlsstr. 23.
— Hirsch, Uhrm., Grabenstr. 16.
— Mich. Schlom', Buchhltr., Gertrudstr. 63
— Nik., Hdlr., Jakobstädt. Str. 6, W. 17
— S., Putzhdl., Marienstr. 56.
— Schlom Chatzkel', Strickanstaltbes., Lagerstr. 18W11.
— Schmul, Hdlr., Klüversh. Str. 2.
Joseph Karlinski 2. G., Handelsverm., Inh.: Schmul Jossel Karlinski, Romanowstr. 70b, ☎ 1643.
Karlinski, Jos., Inh. d. Firma Jos. Karlinski, Romanowstr. 70b, ☎ 1643.
Karliwan, Pet., Dw., Gertrudstr. 113W77
Karlmann, Marie, Wäsch., Sadownikowstr. 2W6.
Karlow, Alex., Schiffskapt., Säulenstr. 9
— Anast., Seltershdl., Turmstr. 23W1.
Karlowitz, Karl, Mech., kl. Altonaer Str. 16, W. 10.
— K., Kol.-Hdl., kl. Lagerstr. 44c.
Karlowsky, Ernst, Fuhrm., Gerberstr. 8.
— Anna, Wwe., Mitauer Ch. 38a.
— Pet., Maurer, Hofesstr. 7.
Karlsberg, Spiro & Ko., Kontor, Romanowstr. 76W5, ☎ 2253, Postfach 621.
Karlsberg, E., Hsb., Amts-Zimmermstr., Sprenkstr. 56a, ☎ 1682.
— F., Butter- u. Milchhdl., Schmiedestr. 29, wohnt Schmiedestr. 30W6.
— Nik. Ernst.', Maurerpol., Sprenkstr. 56aW1.
„Keros" S. Karlsohn, 2. G., Fabrik v. Glühstrümpfen, Inh.: S. Karlsohn, Prok.: Ivar Hellberg, Dorpaterstr. 84, ☎ 3565.

Karlsohn. Sieh auch Carlsohn u. Karlson.
— Alide, Hebamme, Romanowstr. 58W2.
— Andr., Stauer, Moorstr. 15.
— Anna, Hdirn., Herrenstr. 21W11.
— Anna, Wäsch., Matthäistr. 88W6.
— Aug., Schlosser, Säulenstr. 44.
— Christ., Masch., Kalnezeem. Str. 40.
— Heinr., Tapez., Marienstr. 80, W. 4.
— J., Zeichner, Säulenstr. 44W13.
— Jan, Hsb., Bankdiener, Kaugernsche Str. 8.
— Jan, Schuhm., Färberstr. 25W7.
— Jndr., Schmied, Bersohnsche Str. 6.
— Karl, Tschlr., Gabrielstr. 6W4.
— Marie, Wwe., Bienenstr. 11W16.
— Rud. Jan.', Hg., Säulenstr. 83W28.
— Sven, Inh. d. Firma Keros S. Karlsohn, Dorpater Str. 84.
— Wilh., Steller, Obststr. 8, W. 9.
Karlson. Sieh auch Karlsohn u. Carlsohn.
— Alex., Tschlr., Friedensstr. 35W6.
— Anna, Frl., Romanowstr. 59W53.
— Anna, Schndrn., Artilleriestr. 33W18
— Anna, Wwe., Sprenkstr. 35W8.
— Anna, Wwe., Windauer Str. 4W45.
— Aug., Maler, Alexanderstr. 103W17.
— Aug., Masch., Fruchtstr. 16.
— Charl., Wwe., Säulenstr. 54, W. 14.
— F., Hdlr., Arsenalstr. 7W10.
— Jenny, Schndrn., Sprenkstr. 43W14.
— Joh., Schiffskapt., Taubenstr. 16.
— Joh., Schmied, Matthäistr. 99, W. 36.
— Karl, Schaffn., Taubenstr. 5W18.
— Karl, Weber, Säulenstr. 74W9.
— Karol., Wwe., Suworowstr. 89W16.
— Ludw. u. Hans, Hsb., Bäcker, Champetre Str. 73.
— Mart. Herm.', Mstr., 2. Weidend. 5.
— Mart. Paul', Kesselschmiedemstr., 2. Weidendamm 5.
— Nik., Zimmerm., Suworowstr. 73.
— Pet., Mälzer, Karolinenstr. 40.
— Pet., Zimmerm., Zeltstr. 10W6.
— R., KR-Wwe., Thronfolgerboul. 21.
— Wilh., Wwe., Mühlenstr. 104W6.
Karluk, Krist., Steller. Wenden. Str. 31
Karluschka, Joh., Schlosser, Wendensche Str. 13, W. 34.
Karmasa, Iw., Dw., Alexanderstr. 18.
Karmilkin, M., Dw., Herrenstr. 5, W. 4.
Karnat, Ernst, Priv., Säulenstr. 88W25.
Karnath, Berta, Frisöse, Scharrenstr. 9, W 2, ☎ 6939.
Karnejew, Ilja, Schmelz., Wiln. Str. 12.
— Joh., Bahnbmt., Gertrudstr. 72W8.
— Iw. Ust.', Bahnbmt., Reeperstr. 9W1
— Wlad. Ust.', Bahnbmt., Kurmanowstr. 2
Karner, Jak., Schloss., Waffenstr. 16W9.
Karnetzki, Iw., Schmied, Torgel. Str. 6.

Tapeten
Spezialhaus
L. Karnewal
Wallstr. 22. Tel. 3144.
Größtes Lager moderner Tapeten der größten Fabriken des In- und Auslandes.
Stets Eingang v. Neuheiten.

Ludwig Karnewal,
Amts-Malermeister,
Karlsstr. 19,
Telefon Nr. 3019.

L. Karnewal, 2. G., Tapeten, Inh.: Ludw. Karnewal, Wallstr. 22, ☎ 3144.
Karnewal, Ludw., Amts-Malermstr., Inh. d. Firma L. Karnewal, Schmiedestr. 74, ☎ 3019.
v. Karnilowitsch, H., Frl., Alexanderstr. 15, W. 3.
Karnit, K., Hsb., Rutzausche Str. 15.
— Dav., Portier, Jutemanuf. a. Stintsee.
Rudolf Karnowsky, 2. G., Handelsvermittelung, Inh.: Rud. Karnowsky, Königsstr. 21, ☎ 1229.
Karnowsky, Rud., Inh. d. Firma Rudolf Karnowsky, Königsstr. 21, W. 5.
— Franz, Fuhrm., Kostromasche Str. 9.
Karnup, Joh., Fuhrhltr., Bärenstr. 24.
— Joh., Schlosser, Alexanderstr. 115.
— Pet., Stellm., Marienstr. 142.
Karo, Nik., Montör, Rodenpoiser Str. 51
Karolin, Rub., Holzwr., Gypsstr. 4a.
Karosas, Ant., Fuhrm., Ritterstr. 95W1
Karotki, Iw., Hg., Revaler Str. 85W46
Karotkin, Adam, Färber, Seestr. 37W12
Karowin, Stef., Frl., Gertrudstr. 109W18
Karowitz, J., Schuhw.-Hdl., Alexanderstr. 186.
v. Karp, Erna, Gutsbes.-Frau, Mühlenstr. 35, W. 4.
— Marseline, Frau, Thronfolgerboul. 33.
Kosmetisch. Laboratorium „Avance", Karp & Co., 2. G., Inh.: Karl Karp, Jahn Wink, Fabrik: Sprenkstr. 21, ☎ 1943.
K. Karp, 2. G., Eisengießerei, Inh.: Karl Georg' Karp, Rujensche Str. 2, ☎ 4958.

K. Karp
Mechanische Werkstatt
Metall-u. Eisengiesserei
Rujensche Str. 2, Tel. 4958

Karp, Alex., Koch, Mühlenstr. 105W12.
— Abr., Buchb., Romanowstr. 114, W. 9.
— Ant., Maurer, Meisterstr. 18.
— Heinr., Rosengärtnerei, Peterholmsche Str. 8, W. 1.
— Joh., Schuhm., Mitauer Ch. 60.
— Joh. Alb.', Tischlermstr., Matthäistr. 52, W. 24.
— Jtz., Schuhw.-Hdl., Alexanderstr. 69.
— Karl, Gemüsehdl., Bischofsstr. 4.
— Karl, Hsb., Ebelshöf. Weg 22.
— Karl Georg', Inh. d. Firma K. Karp, Rujensche Str. 2, ☎ 4958.
— Karl Jan', Mitinh. d. Firma Kosmet. Laborat. „Avance" Karp & Co., Inh. d. Mineralwasseranst., Sprenkstr. 21, ☎ 1943.

Wein- u. Austern-Stuben **Otto Schwarz.** **Wein-, Delikatessen- u. Cigarren-Lager**
Basteiboulevard Nr. 2, Telephon Nr. 80. Basteiboulevard, Ecke der Kalkstrasse.

— Ossip, Schndr., Marienstr. 43, W. 4.
— Osw., Montör, Palmstr. 6W7.
— Owsei, Kleiderhdl., Karlsstr. 9.
— Paul, Schuhm.-Mstr., Alexanderstr. 19
— Rud., Tapez., Säulenstr. 24.
— Stan., Tischl., kl. Mosk. Str. 20W2
— Walter Rich.', Buchhltr., Antonienstr. 15W40.
Karpa, Aug., Setzer, Sprenkstr. 28 W 20.
M. H. Karpajenok, 2. G., Holz, Inh.: Mend. Karpajenok, Hansastr., ☎ 1018
Karpajenok, Meier Hirsch', Uhrm., Petersholmsche Str. 5, W. 4.
— Mendel Hirsch', Inh. d. Firma M. H. Karpajenok, Industriestr. 3a, ☎ 3912.
Karpe, Jan, Tischlr., Revaler Str. 41W57
Karpenko, Alex., Abteil.-Chef in der Müllerschen Buchdr., Gertrudstr. 61W8.
Karpik, Ch., Holzhdlr., Schützenstr. 19.
Karpin, Karp, Hg., Sprenkstr. 16W20.
— Joss., Holzhdlr., Turgenjewstr. 1W1.
Karpinowitsch, Alex., Fuhrm., Sternst. 5
Karpinski, Tor., Auss., Libauer Str. 1.
— Jos. Franz.', Frl., Dorpater Str. 45.
Karpitzki, Leon, Zimm., kl. Palissadenstr.4
Sidor Semenow Karpow, 2. G., Höker-W. u. Tabak, Inh.: Jewlampy Siderow Karpow, Mühlenstr. 78 / 80, ☎ 3505.
Karpow, Alex. Gawr.', Bahnagent, Hirtenstr. 1W14.
— E., Ww., Dünaburger Str. 55, W. 4.
— E., Wwe., Thronf.-Boul. 27W33.
— Feod., Priv., Mosk. Str. 113.
— Heinr., Chem., Tapetenstr. 2.
— J. N., Fr., Pension, Suworowstr. 14. Eing. Elisabethstr.
— Jew., Inh. d. Firma Sidor Semenow Karpow, Mühlenstr. 78/80.
— Jos. Gawr.', Bahnbmt., Marienstr. 24, W. 6.
— Jw., Gärtner, Drosselstr. 24.
— Nikif., Kol.-Hdl., Jakobstädt. Str. 20
— Pet., Zimmerm., Bärenstr. 24.
— Wass., Maurer, Jarosl. Str. 30W6.
— Wass. Alex.', Artellschtsch., Hirtenstr.1.
Karpowicz, Wit. Wit.', Ing., Nikolaistr. 67aW14.
Karpowitsch, Jos., Fleisch., Talsen.Str.12
— Jw., Bahnbmt., Dünab. Str. 53W10
— Luka Stef.', Artellschtsch., Romanowstr. 75W8.
Karpowski, A., Bmt., Alexanderstr. 103.
— M., Bierhdl., Bullensche Str. 2.
— Nik., Hsb., Charlottenstr. 50, ☎ 1582
— Paul, Heizer, Falkenstr. 4W3.
Karpuchin, Fedor, Bmt., Marienstr. 13.
Karr, Joh., Walzer, Sternstr. 29, W. 9.
— Alfr., Student, Ritterstr. 8W6.
Karro, Hans, Glaser, Wenden. Str. 19.
— Osk., Schlosser, Krusenh. Str. 2.
Karrol, Otto, Gießer, Talstr. 12.
Karsche, Georg, Hsb., Bienenstr. 13W1.
Karsoln, Rob., Bankdiener, Laubstr. 3.
Karson, Jan, Hg., Mosk. Str. 141, W.15
Karstädt, Friedr. Christ.', Vorarb., Wendensche Str. 8W6.
Karsten, Joh., Fabrikbmt., Sprenkstr. 60.
Karsum, Anna, Hgn., Roman. Str. 119.
Kartaschew, Theod., Hg., Dampfstr. 33.
— Wlad. Pet.', Probirk.-Bmt., Kirchenstr. 4aW9.
Kartaschewitz, P., Schmied, Pet. Ch. 104
Kartau, Berta, Wwe., Jägerstr. 1W5.
Kartawitzki, Fed., Böttcher, Seestr. 5W10
Kartikow, Minad., Russ. Spitzenhdl., Stegstr. 2/4W1.

Kartin, Mart., Maurer, Matthäistr. 89a.
Kartoffel, Wilh., Frisirsalon, Säulenstr.91
— Ernst, Schloss., Säulenstr. 104W7.
Karton, Alfr., Popowstr. 1W2, ☎ 5773.
Kartschewski, Alex., Tischlr., Rabenstr. 3.
— Alex., Bierhdl., Windstr. 15.
— Joh., Kol.-Hdl., Duntenhof. Str. 34.
— Jul., Dw., Bischofstr. 7.
— Minna, Zeit.-Hdlrn., Artilleriestr. 63
— Rich., Bierhdl., Duntenhof. Str. 34.
Kartun, Jank., Schndr., Mosk. Str. 52.
— M., Hebamme, Sprenkstr. 46, W. 10.
— Salom., ebr. Sänger, Sprenkstr. 46.
Kartuzel, Jan, Fuhrm., Sternstr. 21W3.
Kartynow, Anast. Nik.', Dom.-Verw.-Bmt., Mühlenstr. 34aW16.
Karul, Jak., Böttchermstr., Alexanderstr. 147aW7.
— Anna, Hdlrn., Martinsstr. 7.
— Osw. Herm.', Hg., Versohn. Str. 5.
— Wilh., Exped., Schützenstr. 6W11.
Karumeki, Adelh., Wwe., Gerberstr. 8.
Karus, Jan, Maurer, Revaler Str. 75.
— Jan, Schlosser, Helenenstr. 25W23.
Karuse, Jan, Dw., 1. Weidendamm 12.
Karusewitsch, Jw., Portier, Altstadt 3.
— Jw., Hg., Gertrudstr. 113W41.
Karwalis, Kas., Schloss., Schreiberstr. 1.
Karwe, Berta, Massöse, Schulenstr. 8W5
Karwelis, Ant., Feuerwehrm., Turgenjewstr. 2W5.
— Jan, Schuhm., Palissadenstr. 13W37.
— Jgn., Hsb., kl. Bergstr. 29W1.
— St., Schuhm., Kathol. Str. 34W45.
Karzew, E., Hausverw., kl. Jungfernstr. 3.
Kasa, Jan, Tischlr., Färberstr. 2W3.
Theodor Kasack, 2. G., Fuhrgeschäft, Inh.: Ella Sophie von Funck, geb. Kasack u. Oskar Friedr. Herrmann, Marienstr. 10, ☎ 239, Timotheusstr. 3, Kontor: Schützenstr. 19, ☎ 789.
Kasack. Sieh auch Kasak.
— A., Frau, Albertstr. 13W9.
— Alfr. Karl', vereid. Rechtsanw., Kalkstr. 8, W. 2, ☎ 4320.
— Anna, Schndrn., Schmiedestr. 28.
— Art., Fleischer, kl. Paliss. Str. 21W20
— Ed., Schmiede, Theresenstr. 4.
— Ed. Joh.', Hg., Schloßstr. 24, W. 10.
— Emilie, Wwe., Popowstr. 3a, W. 2.
— Emilie, Zahnarzt, Spr. 9—1 u. 3 bis 5½, Zaunstr. 1.
— Henr., Diakonisse, Friedensstr. 3.
— Jan, Zimm., Altenburger Str. 7.
— Joh., Auss., Schützenstr. 13W20.
— Joh., Dw., Schloßstr. 24W10.
— Joh., Hsb., Kischinewsche Str. 12.
— Joh., Schlosser, Hospitalstr. 29, W. 3.
— Jul., Fr., Pension, Dorpater Str. 65.
— Karl, Flußpol.-Bmt., Romanowstr.27
— Karl, Hg., Dorpater Str. 65W10.
— Karl Joh.', Hg., Schloßstr. 24W10.
— Kath., Hsbn., Altenburger Str. 7.
— Lisa, Wwe., Hospitalstr. 3.
J. Kasain, 2. G., Trakteur, Inh.: Jan Kasain, Alexanderstr. 98, ☎ 2858.
Kasain, Joh., Inh. d. Firma J. Kasain, Alexanderstr. 98.
— Andr., Tischlr., Säulenstr. 68W7.
— Otto, Dw., Säulenstr. 22, W. 7.
— Otto P., Priv., Albertstr. 2aW10.
— Reinh., Schlosser, Pokrowstr. 18.
Kasak. Sieh auch Kasack.
— Alex., Hsb., Bartausche Str. 5.
— Andr., Maler, Ritterstr. 72W34.
— Anna, Bürstenhdl., Marienstr. 13.
— Anna, Pension, Paulucci str. 6W11.
— Anna, Wwe., Hospitalstr. 7W9.

— Aug., Portier, Gertrudstr. 30W33.
— Bened., Schaffn., Kathol. Str. 13W5.
— Charl., Frl., Sprenkstr. 23a, W. 22.
— Christ. u. Trine, Hdlr., Ritterstr. 111.
— Fritz, Schmied, Sprenkstr. 58.
— H., Dw., Suworowstr. 17, W. 18.
— Herm., Zimm., Bausk. Weg 17.
— J., Maurer, Gertrudstr. 53, W. 7.
— J., Maurer, Obststr. 10, W. 3.
— J., Schlosser, Sprenkstr. 40, W. 19.
— Jak., Kutscher, Wolgundsche Str. 74.
— Jan, Dom.-Verw.-Bmt., Gertrudstr.70
— Jan, Milchhdlr., Revaler Str. 57c.
— Jan, Schmied, Gertrudstr. 89W22.
— Jan, Schmied, Mitauer Ch. 11.
— Jan, Schndr., Pernauer Str. 15.
— Jeannot Ed.', Hsb., Schmiede, Ritterstr. 109.
— Joh., Dom.-Verw.-Bmt., Revalerstr.62
— Joh., Schloss., Mühlgr. Str. 10W2.
— Joh., Strickanst., Revaler Str. 62.
— Jul., Maurer, Schreyenbusch 1, 3.
— Jw., Kwh., Säulenstr. 115.
— Jw., Maurer, Bärenstr. 26W21.
— Karl, Dw., Waldstr. 4.
— Karl, Hsb., Bauskesche Str. 48a.
— Karl, Schaffn., kl. Palissadenstr. 8W75
— Karl, Schmied, kl. Paliss. Str. 8W63.
— Karl Wilh.', Schiffsmasch., Blumenstr. 9W7.
— Krist., Masch., Amalienstr. 9.
— Lisa, Schndrn., Marienstr. 123.
— Marg., Wwe., Matthäistr. 87, W. 6.
— Mik., Fleischhdlr., Artilleriestr. 11W1
— Minna, Schndrn., Elisabethstr. 23.
— Pet., Dw., Theaterstr. 11.
— Pet., Kutscher, Artilleriestr. 40.
— Rob., Vorarb., Krebsstr. 2W2.
— Rud., Fleischhdlr., Artilleriestr. 63W6
— Sofie, Dom.-Verw.-Bmtn., Gertrudstr. 70W21.
— T., Kwh., Ritterstr. 111.
— Theod., Schmied, Bäckereistr. 7W12.
— Wilh., Maurer, Artilleriestr. 59, W.6.
— Wold., Fleischer, Marienstr. 77W2.
Kasakat, Karl Wilh.', Kalkulator, Ritterstr. 93W4, ☎ 2225.
Kasakewitsch, Anna, Hsbn., Laboratoriumstr. 8.
— Revierauss., Revaler Str. 35W36.
— Alex., Wwe., Pilgerstr. 8W5.
— Adele, Wwe., Windstr. 31.
— Ant., Fuhrm., Kostromasche Str. 8.
— Dom., Holzwr., Konradstr. 12, W. 5
— Jos., Fuhrm., Revaler Str. 73W13
— Karl, Hg., Alexanderstr. 105, W. 2.
— Marj., Wäsch., Helenenstr. 5W18.
— Mich., Dw., Alexanderstr. 79W2.
— Step., Bahnbmt., Gertrudstr. 97W5.
Kasakow, Grig., Hg., Dünam. Str. 45.
— Jw., Hg., Doblensche Str. 4a.
— Mich., Hdlr., Palissadenstr. 25W24.
Kasakowski, Kajet., Tischlr., Waffenstr. 6.
Kasamentjew, Jw., Lehr., Mosk. Str. 140c
Kasanowski, J. A., Fleisch- u. Wurstw.-Hdl., Lagerstr. 3 u. Schiffsstr. 16.
Kasarnowsky, G. M., Fayence- u. Lampenhdl., Sprenkstr. 45.
— N, Kol.-Hdl., Moskauer Str. 42.
Kasarow, E., Weinhdl., Theaterboul. 8, ☎ 4205.
Kasarski, Leon, Kellner, Gertrudstr. 121.
Kasatschew, M., Dw., Fuhrmannsstr. 21.
Kasazow, Wass., Masch., Dünab. Str. 58.
Kaschan, Rob., Schmiedemstr., Unionstr.23
Kascharewski, J., Schlosser, Hilfsstr. 11.
Kascharin, Nik., Zuschläger, Bachstr. 9.
Kasche, Joh., Gärtner, Wolmar. Str. 3.

Karl Grünberg, Matthäistr. № 54, im eigenen Hause. Telephon № 2402. Die besten Gummireifen der Welt.

Nur importierte Weine in grösster Auswahl.

Karl Grünberg, Matthäistr. № 54, im eigenen Hause. Telephon No 2402. Die besten Gummireifen der Welt.

Kaschel=Jansohn, K., Masch., Elisabethstr. 103W42.
Kascheurow, Alex. Iw.', Hg., Wolgundsche Str. 80W1.
Kaschewitsch, Karl, Fabrikbmt., Petersb. Ch. 126.
Kaschin, Wetschisl. Arkad.', KR, Stadtarzt, Spr. 9—10 u. 5—6, Lagerstr. 17, ☎ 4486.
— Iw., Feilenh., Stintseestr. 21W5.
Kaschinski, Mart., Stauer, Altenb. Str. 10.
— Oss., Vorarb., Petersb. Ch. 91W3.
Kaschis, Dav., Heizer, Färberstr. 12.
Kaschkarow, A., Hdlr., Moskauer Str. 65.
Kaschkin, A., exot. Vogelhdl., kl. Sandstr. 7/9.
Kaschok, Fritz, Zimm., Adsel. Str. 7.
— Joh., Bmt., Kiefernstr. 5W1.
— Karl, Bierhdlr., Suworowstr. 93W38.
— Krist., Zimm., Ballastdamm 54.
— Marg., Hausverw., Kiefernstr. 5/7.
— Mart., Schlosser, Suworowstr. 97.
Kaschokneek, Aug. Jur', Lehrer, Säulenstr. 51W11.
— Anna, Wwe., Hsbn., Ernestinenstr. 43.
Kaschoks, Jan, Schlosser, Pokrowstr. 7W28
Kaschotneek, Jan, Kol.=Hdl., Adsel. Str. 5.
Kaschozin, Andr., Fuhrm., Wolmar.Str.22
— Jan, Brauer, Sägerstr. 1W5.
— K., Sprenkstr. 13.
Kaschtanow, K. P., Kassir., Revalerstr. 63.
Kaschtschuk, Kas., Schuhm., Soldatenstr. 5
Kaschuchowski, Iw., Seiler, Romanowstr. 123W46.
Kasek, J., Maurer, Wiesenstr. 4W6.
— Pet., Schndr., Marienstr. 83W3.
Kasekowski. Sieh auch Kahsekowski.
— Dor., Wwe., Säulenstr. 40W3.
— Mart., Schloss., Kresslerstr. 3.
Kasel, Aug., Tapez., Industriestr. 3W19.
— M., Schndrn., Schmiedestr. 68W9.
Kasemirow, Jewd., Dw., kl. Lubahnsche Str. 3W1.
Kasen, K., Kol.=Hdlr., Suworowstr. 61W9.
Kaseritsch, Adam, Zollartellschtsch., Kaisergartenstr. 2W14.
Kashdan, A., Kfm., Kurmanowstr. 29W12.
— A., Buchhdl., Moskauer Str. 64.
— A., Lederhdl., Gertrudstr. 64.
— Abel, Putzw.=Hdl., Schmiedestr. 27.
— Abr., Fabrikant, Thronf.=B. 5, W. 18, ☎ 3918.
— Chaim, Hdlr., Charlottenstr. 17.
— J., Korresp., Romanowstr. 35 W 13, ☎ 6215.
— J., Moissei, Hg., Eliasstr. 7W1.
— Jos. Hirsch', Hg., Marienstr. 29W5.
— Mowscha, Bäcker, Moskauer Str. 42.
— Mowsche, Hsb., Eliasstr. 7, W. 1.
— Sal., Schndr., Friedrichsh. Ufer 11.
Kasjalis, Stan., Schuhm., Matthäist. 141.
Kasigkeit, Ernst, Maurer, Adlerstr. 6W16.
Kasik, A., Materialverw., Puschkinboul. im Polytechnikum.
— Fr., Frisirsalon, kl. Neustr. 4W2, Wohnung: Windauer Str. 4W18.
Kasilinis, Ant., Steller, Invalidenstr. 1.
Kasilionis, Kas. Kas.', Lackkocher, Pilgerstr. 10W14.
Kasimir, Joh., Buchhltr., Thronf.=B. 33
Kasimiraitis, Ign., Zimm., Jesuskirchenstr. 13W4.
Kasimirow, M., Schndrn., Friedensstr. 12.
Kasin, Jan, Postbmt., Königsstr. 41, W.6.
— Joh. Jak.', Seem., Gertrudstr. 53.
— Iw., Montör, Unionstr. 26aW24.
Kasinkewitsch, Ign., Bahnbmt., Katholische Str. 31, W. 11.

Kasino=Theater, Alexanderstr. 80, ☎ 2274 und 6435.
Kasinowski, Noch., Hdlr., Mosk. Str. 42.
Kasjukaitis, Eva, Wäsch., Talstr. 18b.
Kask, Jan, Postbmt., Elisabethstr. 81W3.
— Leonid, Fabrikbmt., Revalerstr. 84.
Kaskalsch, Mark., Hdlr., Kalug. Str. 18.
Kaske, Jan, Zimm., Artilleriestr. 46.
— Joh., Hg., Industriestr. 1W21.
— Wilh., Schlosser, Revaler Str. 75.
Kaskin, Alex. Nik.', Kassir., Ritterstr. 71
Kasliner, Gers., Schndr., Eliasstr. 26W6.
Kaslowsky. Sieh auch Koslowsky.
— A., Frl., Schlachth.=Bmtn., Gertrudstr. 41.
— Elisab., Wwe., Gertrudstr. 41.
Kasnaz, Oss., Masch., Brückenstr. 30, W. 5.
Kasol, Karl, Ankern., Mosk. Str. 277.
Kaspar. Sieh auch Caspar.
— Adolf, Amts=Zimmermstr., Schiffsstr. 13
— Ed., Schlosser, Revaler Str. 74W1.
— Jak., Fuhrm., Tulasche Str. 18W14.
— Jan, Schlosser, kl. Vegesacksh. 50W13
— Joh., Schmelzmstr., Juliusstr. 3.
— Joh. Christ.', Amts=Schndrmstr., Pferdestr. 25, ☎ 4702.
— K., Kwh., Matthäistr. 71.
— Karl, Bierhdl., Matthäistr. 69.
— Karl, Vorarb., Kalnez. Str. 105.
— Marie, Wwe., Alexanderstr. 148.
— Oss., Hsverw., Nikolaistr. 53W29.
Kasparaitis, Jur, Fuhrm.=W., Spargelstr. 12.
Kasparowitsch, Ant., Steller, 2. Weidendamm, Güterbahnhof 6.
— Bron., Bmt., Newastr. 9W14.
— Jur, Tschlr., Rotestr. 2.
— Iw., Ladendiener, Kemmern. Str. 3.
— Kas., Tschlr., Altonaer Str. 27.
Kasparsohn, Anna, Wwe., Matthäistr. 69
— Jan, Schlosser, Duntenhofsche Str. 48.
— Jula, Frl., Suworowstr. 109W23.
— Karl, Tschlr., Säulenstr. 92W46.
— Lydia, Hgn., Segelstr. 9, W. 14.
— Pet., Vorarb., Adolfstr. 13W4.
A. Kasparson, verw. Essiedt, 2. G., Kindergarder., Inh.: Anna Kasparson, Marienstr. 51.
Kasparson, Anna, Inh. d. Firma A. Kasparson, Elisabethstr. 59W2.
— Karl, Arzt, Spr. Spr. 10—11, Elisabethstr. 59, ☎ 4477.
— Mart., Schlosser, Färberstr. 27W1.
— Sim., Fuhrm., Hasenstr. 7, W. 12.
— S., Hsb., Selburgsche Str. 3, W. 1.
Kaspary. Sieh Caspary.
Kasperowitsch, Ad., Dw., Marienstr. 14.
— Alex., Wwe., Karolinenstr. 23W17.
— Dom., Bäcker, Unionstr. 3W1.
— Pet. Alex.', Hsb., Bahnbmt., Grenzstr. 9.
Kaspersohn. Sieh auch Caspersohn.
— Christ., Frl., Schreyenbusch 2, 23.
— Joh., Lehrn., Romanowstr. 29W40.
— Karl, Inh. d. Einfahrt „Essiedt", Dorpater Str. 4.
— Karl, Töpfer, Schreyenbusch 2, 10a.
— Lisa, Wwe., Romanowstr. 29W40.
— Pet., Hdlr., Dampfstr. 39W9.
Kasperson, Alex., Maler, Revalerstr. 56.
— Minna, Pens., Matthäistr. 52.
Kaspische Gesellschaft, Vertr.: Mos. S. Hirschmann, Alexanderstr. 14W5, ☎ 4265.
Kassatkin, Wass. G., Akzisebmt., Dorpater Str. 86W2.
Kasse, Anna, Kwh., Hapsalerstr. 17.
— Karl, Masch., Hapsalerstr. 17W11.

Kassel. Sieh auch Cassel.
Kassel, Hanne, Wwe., Moskauer Str. 66a
Kasselap, Fritz, Zimm., Segelstr. 9, W.15.
Kasselewitz, Jur., Fuhrm., kl. Altonaer Str. 11.
Kasser, Charl., Fuhrwerksbes., Laboratoriumstr. 5, W. 5.
Kassewitsch, Anna, Frl., Alexanderstr. 109.
— A., Lehrn., Schützenstr. 9W2.
— Elfr. Karl', Kontorbmtn., Schiffsstr. 16, W. 14.
— Iw., Dw., Romanowstr. 94W26.
Kasske, Mar., Krankenpfl., Segelstr. 9.
Kasslau, Karl, Tschlr., Hospitalstr. 35.
A. Kastaun, 2. G., Kolonialw. u. Wein (Selbsthilfe), Inh.: Adolf Kastaun, Sandstr. 5, ☎ 4816.
Kastaun, Ad., Inh. d. Detail=Hdlg. der Ges. „Selbsthilfe", Grabenstr. 30.
— Concord., Wwe., Hsbn., Grabenstr. 30.
Kasterow, Stephanie, Wwe., Lagerstr. 40.
— Alex. Kusm.', Bürodien., Ernestinenstr. 15W5.
Kastirin, Dmitr. Fed.', Setzer, Bärenstr. 3
Kastner, John Ferd.', Börsenb.=Bmt., Mühlenstr. 5, W. 19, ☎ 5149.
— Arn. John', Hg., Mühlenstr. 5, W. 19.
— Erich, Bankbmt., Mühlenstr. 5W19.
— Kath., Wwe., Münzstr. 6W4.
— W., Wwe., Nikolaist. 41W15.
Kastorff, A., Frau, Inh. d. Blumenhdlg. F. J. Weese, Domplatz 5W3.
— Karl, Kfm., Domplatz 5W3, ☎ 554.
Kastrow, Wlad., Tschlr., Romanowstr.161
Kastrowski, Fr., KA, Telegr.=Bmt., Mühlenstr. 72.
— Franz Franz.', Hg., Mühlenstr. 72.
— Georg, Musiker, Marienstr. 32W21.
— Joh., Hsb., Amts=Maurermstr., Säulenstr. 64, W. 12, ☎ 3856.
— Toni, Lehrn., Hospitalstr. 1.
Kasul, Jan, Fuhrm., Hasenstr. 3.
Kaswandt, Jul., Schndr., Gertrudstr. 93.
Katai, J., Zimm., Ritterstr. 75b.
— Jak., Fuhrhltr., Milchstr. 9W7.
Katarik, Ado, Zimm., Rodenpoiserstr. 63
Katasteramt d. Livl. Landratskolleg., kl. Lärmstr. 2, ☎ 2680.
Katelnikow, Konst. Andr.', Hg., Matthäistr. 103W15.
Katelo, A., Mützenm., Kathol. Str. 28.
Katewitsch, Kasp., Tschlr., Matthäistr. 107.
Katewu, Jan, Gerber, Appricken. Str. 6.
Katharinen=Kinderasyl d. lett. Wohltätigk.=Vereins, Sprenkstr. 29W17.
Katharinendamm, Hilfsver., Revalerstr. 32
— Handw.=Abendschule, Peterholmstr. 10.
— Knaben= u. Mädchenschule, Peterholmstr. 10.
Katharinenschule, Romanowstr. 55, ☎ 3562
Kathol. Armenschule, Pernauer Str. 10a.
Katholische Kirchenschule, Schloßplatz 5.
Katholische Knaben= u. Mädchen=Vorbereit.=Schule, Asylstr. 24.
Katholisches Pastorat, Schloßplatz 5, ☎ 744, Katholische Str. 21, ☎ 1125. Albertuskirche, Libauer Str., ☎ 3938
Katilus, Iw., Schloss., Blumenstr. 3W32.
— Barb., Frl., Kaugern. Str. 17W8.
Katin, Pet., Hg., Suworowstr. 60W32.
Katinas, Gabr., Frisirsalon, Sprenkstr. 1, ☎ 6493. **wohnt:** Sprenkstr. 2W56.
Katiner, Alex., Schloss., Schreyenb. 8, 4.
Katischtschikow, Tatj., Schndrn., Wolmarsche Str. 9W3.
Katkewitsch, Ger., Maurer, Abguld. Str. 10.

Ch. Jürgensohn, Weingrosshandlung, Wallstr. Nr. 20. Telephon Nr. 106.

atkiaugis, Jw., Kleiderhdl., Bauskesche Str. 2.
atkowski, Ludw., Hdlr., Mühlenstr. 126
— Jw., Schuhm., 1. Weidend. 9W9.
— M., Bierhdl., Pernauer Str. 23.
— Oss., Bahnw., Juteſtr., Balt. Eisenb.
atkus, Pet., Dw., Marstallstr. 14W9.
atlakaln-Gemeindeverw., ☎ 5581.
atlap, J., Musiker, Sprenkstr. 34a.
— Jan, Zimm., Schreyenbusch 1, 21.
atoschzik, Ant., Zimm., Revalerstr. 40.
atowsky, Friedr., Hsb., Wolmar. Str. 47
atsch, Dom., Schlosser, Windstr. 30.
atschalow, Nik., Bmt., kl. Palissad.Str.11
atschan, Alex., Kathol. Str. 48W39.
— Chaim, Hdlr., Smolensker Str. 8.
— G., Hdlr., Gogolstr. 16.
— Hessel, Hdlr., Mühlenstr. 126W9.
— S., Vorarb., Wendensche Str. 33W15
atschanowski, Gabr., Hsb., Wolgundsche Str. 52a.
— Jw., Ariellschtschik, Gymnasitkistr. 18a.
atschen, A., Tee- u. Speisehaus, Gertrudstr. 125.
atscherginski, Mich., Kol.-Hdl., Mosk. Str. 28.
atscherowsky, Anna, Schndrn., Grenzstr. 19
atschewski, Kath., Wwe., Kuckucksstr. 6.
— Anette, Wwe., Ballastdamm 60.
— Anette, Wwe., Mosk. Str. 66W9.
— Krisch, Tschlr., Marienstr. 89.
atschin, Jos., Bahnbmt., Gertrudstr. 89.
atschkanis, Ant., Schuhm., Alexanderstr.79
atschmarski, Anna Jw.', Tanzlehr., Marienstr. 4W28.
atschulis, Jw., Kutscher, Gertrudstr. 15.
atschur, Paw., Bmt., Gertrudstr. 43.
I. F. Katschurin, 2. G., Kol.-W., Inh.: Jemeljan Fedulowitsch Katschurin, Alexanderstr. 145a.
atschurin, J. F., Inh. d. Firma J. F. Katschurin, Alexanderstr. 145a.
— A., Frl., Essenhöf. Str. 36.
— Nik., Bmt., Schreyenbusch 5, 3.
W. Kattchée, 2. G., Strickanstalt, Inh.: Wilhelmine Kattchée, Scharrenstr. 8.
Kattchée, Wilhelmine, Inh. der Firma W. Kattchée, kl. Petrikirchenstr. 3, W. 7.
— Arv., Fabrikbmt., Lagerstr. 10.
Kattenbach, Elis., Frau, Alexanderstr. 34.
— Ferd., Hsb., Schreyenbusch 2, 26.
— Ferd., Kfm., Hospitalstr. 3.
— Rud., Kassir., Alexanderstr. 34W25.
Katterfeldt, Emil., Wwe., Lehrn., Felliner Str. 7W18.
— Karol. u. Paul., Frl., Klassendamen, Felliner Str. 7W18.
— Nat., Oberst-Wwe., Mittelstr. 8W1.
Katuschan, Georg Paul', Hg., Elisabethstr. 10W18.
— Paul, Expreß, Elisabethstr. 10W18.
B. Katz, 2. G., Manuf.-W., Inh.: Beile Riwka Katz, Marienstr. 13, ☎ 4776.
D. Katz, 2. G., Kleider, Inh.: Dav. Katz, Elisabethstr. 83.
J. Katz, 2. G., Kleider, Inh.: Jankel Laser Katz, Marienstr. 5, ☎ 6737.
Sch. G. Katz, 2. G., Lumpen, Inh.: Schmul Katz, Mosk. Str. 22, ☎ 3258.
Katz, Abel, Hdlr., Mosk. Str. 52W27.
— Abr. Ber.', Pens., Pauluccistr. 11.
— Abr. Leib', Buchh., Gertrudstr. 56W24
— Aron, Hdlr., Moskauer Str. 61.
— Basse, Kwh., Romanowstr. 161.
— Ch., Klempnerei, Neustr. 24, W. 13. Wohn.: Lärmstr. 23W2.
— Dav., Fleischer, 2. Weidend. 15.
— Dav., Inh. d. Firma D. Katz, Elisabethstr. 83W1.
— Eisik, Milchhdl., Mosk. Str. 93.
— G., Tapez., Mühlenstr. 132W7.
— J., Inh. dieser Firma, Marienstr. 5.
— Jank., Schndr., Bienenstr. 16.
— Js., Modew.-Hdl., Schlock. Str. 16a.
— Jsr., Schndr., Wenden. Str. 12W1.
— Jsr., Steinh., Jakobstädtische Str. 15.
— Jtz., Böttcher, Sprenkstr. 30, ☎ 5121.
— Jtz., Fleischer, Schiffsstr. 6.
— Lew., Hdlrn., Blumenstr. 5W5.
— M., Lederhdl., Mosk. Str. 64W6.
— M., Schuhm., Ritterstr. 80.
— Max, Modew.-Hdl., Elisabethstr. 33.
— Mend., Hdlr., Romanowstr. 59W33.
— Mich. Lew.', Lampenhdl., Dorpater Str. 21.
— Motel, Hdlr., Jungfernstr. 7.
— Noch., Klempnerei, Dorpaterstr. 1. ☎ 5061, wohnt Mühlenstr. 79, W. 6.
— Pet., Böttcher, Weißenhof. Str. 13.
— Pet. Georg', Hg., Sprenkstr. 71, W. 4.
— R. J., Frau, Jakobstädt. Str. 14,W.1
— Salm., Lehrer, Sprenkstr. 47, W. 8.
— Sch., Hdlr., Kurmanowstr. 20aW19.
— Schmul, Hdlr., Revaler Str. 31W9.
— Schmul, Inh. d. Firma Sch. G. Katz, Moskauer Str. 22, ☎ 3258.
— W., Lederhdl., Alexanderstr. 116, wohnt Lärmstr. 19.
— Wulf, Lederhdl., Säulenstr. 52a.
Katzelkowitsch, E., Klempnerwerkst., Marienstr. 22, ☎ 4264.
Katzen u. Ko., N., Agenturgesch., Kalkstr. 1, ☎ 7163.
Katzen, Karl Reinh.', Techn., Friedensstr. 8W22.
— Bernh., Platzmstr., 2. Weidend. 28.
Katzenbaum, Js., Schndr., Sprenkstr. 58.
Katzenelenson, Mend., Holzhdlr., Dampfstr. 74W2.
Katzenellenbaum u. Minsker, Pauluccistr. 10, ☎ 2251.
Katzenellenbaum, Jewel, Kfm., Paulluccistr. 10W3, ☎ 6731.
Katzenellenbogen, Jsr., Zunahtm., Marienstr. 72W13, ☎ 6191.
— Abr., Holzhdlr., Schlocksche Str. 4.
— Etna, Wwe., Buch- u. Schreibw.-Hdl., Moskauer Str. 21W6.
— H., Makler, Gogolstr. 21.
— M., Wwe., Suworowstr. 40W11.
Katzenelsohn, Abr., Tabakhdl., Alexanderstr. 109, ☎ 4549, wohnt Alexanderstr. 106W5.
Katzew, Susm., Hg., Romanowstr. 125W20
— Sorra, Hdlrn., Moskauer Str. 40W1.
Katzkowski, Karl, Dw., Gärtner, Ludwigstr. 5.
L. Katzmann, 2. G., Holz, Inh.: Zemach Leib Katzmann, Gogolstr. 6.
P. Katzmann, 1. G., Strickw., Inh.: Pessa Katzmann, Weberstr. 4, ☎ 2726.
Katzmann, M., Strickanst., Mosk. Str. 25.
— Pessa, Inh. d. Firma P. Katzmann, Weberstr. 4.
— Zemach, Inh. d. Firma L. Katzmann, Gertrudstr. 56W20.
Katzowitsch, Dav., Eisenhdl., Turgenjewstr. 9a, ☎ 1984.
Kaudse, Jos., Frl., Lehrn., Rodenpoiser Str. 34.
— Konst. Krist.', Korresp., Nikolaistr.69b
Kaudsit, A., Kfm., Gertrudstr. 62.
Kauer, R., Frl., Newastr. 26, W. 71.
Kauf, Anna, Wwe., Revaler Str. 58.
Kaufeldt, A., Schmiedemstr., Gertrudstr. 110.
— Alf., Maler, Mühlenstr. 125, W. 9.
— Heinr., Glaspuster, Asylstr. 24, W. 20.
— Jur., Hsb., Abausch. Str. 9, Q. 1.
Kaufert, Theod., Masch., Ritterstr. 75.
Kauff, R., Bmt., Ritterstr. 107W16.
Kauffeld, Jul., Werkmstr., Mosk. Str.196a
— Karl, Schlosser, Matthäistr. 93, W. 9.
Kauffeldt, Adalb., Photogr., Marienstr. 45.
— Ad., Bärenhöfsche Str. 5W5.
— Alf., Werkmstr., Gertrudstr. 105W16.
— Aug. Ad.', Schmied, Gertrudstr. 115.
— Eug. Friedr.', Bmt., Nordstr. 18W13
— Eug. Jul.', Kfm., Romanowstr. 24.
— Friedr. Karl', Aufs., Hapsaler Str. 9.
— Herm., Schloss., Dampfstr. 39W11.
— Jul., Werkmstr., Nordstr. 18W9.
— K., Hg., Marienstr. 136W3.
— Karl, Aufs., Wendensche Str. 12.
— Karl, Schlosser, Schreyenb. 2, 11.
— Karol., Wwe., Asylstr. 29W6.
— Ludw. Osw.', Laborator. Str. 6.
— Mart. Jul.', Apoth., Romanowstr. 24
— Osw., Böttcher, Laborator. Str. 6.
— Paul, Dw., Jesuskirchenstr. 15W5.
— R., Amtsbote, Bärenhöf. Str. 5W8.
— W. A., Bierhdl., Pernauer Str. 23a.
Kauffmann. Sieh auch Kaufmann.
— A., Restaurat., Mosk. Str. 123.
— Fanny, Wwe., Hsbn., Schoonerstr. 9
— Thom. Theod.', Zollklar., Katnezeemsche Str. 29W3.
— Walter, Fotogr., Alexanderstr. 6, W. 1a, ☎ 867.
— Wilh., Betriebsmstr., Schuhmacherstr.3
Kaufmännisch. Verein, Restaurateur: Herm. Rudolph, Domplatz 17, ☎ 445.
H. S. Kaufmann, 2. G., Manuf.-W., Inh.: Hirsch Kaufmann, Schwimmstr. 22, ☎ 4112.
K. Kaufmann, 1. G., Hotel de Rome, Inh.: Karl Kaufmann, Theaterb. 5. ☎ 70.
Kaufmann. Sieh auch Kauffmann.
— Bmt., Bauskesche Str. 59.
— A., Bmt., Sprenkstr. 52W25.
— Ant. Franz', ehem. Bahnbmt., Hagensberger Str. 6.
— Ed., Matthäistr. 85.
— Ed. Alex.', Stationsvorst.-Geh., Königsstr. 32W1.
— Elisab., Schndrn., Wolmar. Str. 21.
— Emil, Zimmerm., Artilleriestr. 26.
— Ernst, Zimmerm., Palmstr. 2W3.
— Fr., Hsb., Dir. d. 2. Ueberd. Spar- u. Vorsch.-Ges., Dorpater Str. 41W1
— G., Priv., Johannishof 3.
— H., Wwe., Scharrenstr. 21, W. 8.
— Heinr., Musiklehr., Schaalstr. 6.
— Hirsch, Hdlr., Färberstr. 29, ☎ 4039.
— Hirsch, Inh. d. Firma H. Sch. Kaufmann, Schwimmstr. 17W6.
— Joh., Hebamme, Schaalstr. 6, W. 2.
— Joh., Schlosser, Wolmar. Str. 15W28
— Joh., Städt. Remontemstr., kl. Lagerstr. 12.
— Joh. Karl', Ritterstr. 71W34.
— Karl, Inh. des Hotel de Rome, Theaterboul. 5.
— Karl, Schlosser, Unionstr. 2W3.
— Karl, Tischlr., Ritterstr. 111.
— Krist., Mech., Alexanderstr. 128W10.
— Marie, Aufs., Peterholmstr. 7W16.
— Mart., Gärtner, Peterholmstr. 7, W. 17
— Matth., Tischlerei, Schlock. Str. 87.
— Osw. Mart.', Bahnbmt., Peterholmsche Str. 7W16.

Karl Grünberg, Die besten Gummireifen der Welt.
Matthäistr. № 54, im eigenen Hause. Telephon № 2402.

Eigene Filialen: Mühlenstr., Ecke der Suworowstr., Tel. 325. Hagensberg, Waldstr. 4a, Tel. 3950.
Weberstrasse, Ecke der Altstadt, Tel. 1569. Mitauer Chaussee 12, Tel. 3055.

Karl Grünberg, Matthäistr. № 54, im eigenen Hause. Telephon № 2402. Die besten Gummireifen der Welt.

— Paul, Buchhltr., Lagerstr. 36.
— Pet., Brauer, Kojenholm. Str. 23.
— Pet., Maurer, Schreyenbusch 2, 11.
— Theod., Maurer, Talsensche Str. 2.
— W., Marienmühlenstr. 14, W. 16.
— Wilh., Dir., 1. Weidendamm 3W3.
— Wilh. Wilh.', Ing., 2. Weidend. 15.
— Wlad., Schuhm., kl. Palissadenstr. 4.
Kaufmannskammer, Rig., Schloßstr. 13/15, ☎ 3737.
J. Kaugar, 2. G., Ziegelhdl., Inh.: Jwan Kaugar Romanowstr. 42 ☎ 3652.
Kaugar, Dav., Maurer, Marienstr. 113.
— Anna, Schndrn., Bärenst. 17W5.
— Anna, Wwe., Altonaer Str. 26.
— D., Schlosser, Wiesenstr. 1W7.
— Jak. Jak.', Hsb., Gertrudstr. 56W9.
— Jw., Inh. d. Firma J. Kaugar, Romanowstr. 42W4.
— Karl Mart.', Untermstr., Alexanderstr. 135.
Kauger, Jak., Werkmstr., Wenden. Str. 26.
Kaugert, Otto Reinh.', Exped., Gertrudstr. 32W7.
Kaukas. Krons Mineralw.-Niederl., Verwalt.: Paul Elksne, Alexanderstr. 6, ☎ 5241.
J. Kauke, 2. G., Manuf.-W. u. Herrengard., Inh.: Jakob Kauke Sandst. 1 ☎ 3503.
Kauke, Adam, Zimm., Dorotheenstr. 28.
— Jak., Amtsschndr.-Mstr., Inh. der Firma J. Kauke, Pferdestr. 25W5.
— Joh., Seiler, Grotenstr. 7.
— Jul. Jak.', Vers.-Bmt., Pferdestr. 25.
— Ottil., Schndrn., Hospitalstr. 3.
Kaukewitz, Ant. Koch, Alexanderstr. 99.
Kaukis, Andr., Maurer, Dorotheenstr. 11
— Pet., Hsb., Artilleriestr. 65W1.
Kaukit, Jan, Mehlhdl., Ritterstr. 119W2
Kaukul, Jan, Schndr., Rumpenh. Str. 19.
Kaul, sieh auch Kaull.
— Ed., Tschlr., Waggonstr. 10, W. 4.
— Joh., Buchdr., Krugstr. 1.
Kaulen, Alex., Pens., Elisabethstr. 103W5
— Jan, Hdlr., Artilleriestr. 67W4.
— Paul., Pens., Dorpater Str. 7W8.
Kaulin, Wwe., Waggonstr. 9W6.
— A., Kwh., Charlottenstr. 17.
— A., Wwe., Wasserstr. 24.
— A., Wwe., Wasserstr. 24.
— Alex., Tischlr., Rumpenh. Str. 7W30.
— Andr., Schlosser, Schlocksche Str. 35a.
— Anna, Wwe., Dorotheenstr. 12.
— Anna, Wwe., Gymnastikstr. 11b.
— Ans, Tschlr., Bienenstr. 6.
— Ant., Gießer, Rodenpoiser Str. 21.
— Arth., Maschinenschl., Pernauerstr. 18.
— Aug., Hdlr., Nummershöf. Str. 3.
— Dav., Kol.-Hdl., Eliasstr. 3, W. 2.
— Ed., Hdlr., Marienstr. 126W1.
— J., Butterhdl., Gertrudst. 43, ☎ 3518
— J., Tschlr., Pauluccistr. 2W21.
— Jak., Hsb., Appusensche Str. 51.
— Jak., Kesselschm., Pilgerstr. 8W9.
— Jak., Lackierer, Hospitalstr. 31.
— Jak., Maurer, Rumpenh. Str. 17W2.
— Jak., Schmied, Schreyenbusch 1, 2.
— Jan, Zuschndr., Atlasstr. 3.
— Joh., Hdlr. Dorotheenstr. 50.
— Joh., Hg., Gertrudstr. 43, W. 12.
— Joh. Mich.', Fabrikbmt., Rujen. Str. 3
— Jur, Fuhrm., Helenenstr. 3, W. 11.
— Karl, Brückenbauer, Blumenstr. 3.
— Karl, Hg., Eliasstr. 3W6.
— Karl, Kwh., Gertrudstr. 39W25.
— Karl, Maschinenb., Katharinend. 11.

— Karl, Schuhw.-Hdl., Sprenkstr. 23a, Wohn.: 29, W. 24.
— Lisette, Wwe., Emmastr. 12, W. 6.
— M., Buchhdl., Basteiboul. 8.
— M. P., Kol.-Hdlg., Petersb. Ch. 129
— Mar., Hsbn., Nummershof. Str. 3.
— Marie, Kurzw.-Hdl., Dorpater Str. 40
— Mart., Schlosser, Kaukas. Str. 18W8
— Mart., Schlosser, Pleskauer Str. 12.
— Mart., Schmied, Färberstr. 2, W. 15.

M. Kaulin

Tanzlehrer.
Marstallstrasse 2/4, Telefon 4132.
Vermiete mein Lokal zu Festlichkeiten.

— Mart., Tanzlehrer, Marstallstr. 2/4, ☎ 4132.
— Mich., Hsb., Charlottenstr. 17.
— Mich. Mich.', Oberheizer, Kundsingsholm, eig. Haus.
— Paul, Zimmerm., Oskarstr. 4.
— Paw., Rentn., Artilleriestr. 70.
— Pet., Auss., Wenden. Str. 19, W. 17.
— Pet., Bmt., Alexanderstr. 49, W. 14.
— Pet., Hdlr., Shitomirsche Str. 3W2.
— Pet., Hg., Gertrudstr. 113W99.
— Pet., Hsb., Rodenpoiser Str. 51.
— Pet., Hsb., Lehrer, Gartenstr. 21.
— Pet., Kwh., Brückenstr. 3aW9.
— Pet., Oberkutscher Ritterstr. 1a.
— Pet., Tschlr., Katharinendamm 11.
— Rob., Waggonstr. 12W6.
— Rob., Mstr., Nummershof. Str. 1.
— Wold., Maurer, Artilleriest. 73, W. 9
— Wold., Schlosser, 1. Weidend. 3.
— Wold., Tapez., Matthäistr. 113W4.
v. Kaull, Aug., ehem. Reichsb.-Bmt., Dorpater Str. 20, W. 19.
W. Kaull, 2. G., ohne Handelsbranche, Inh.: Wold. Kaull, Alexanderstr. 86.
Kaull. Sieh auch Kaul.
— Anna, Wwe., Waggonstr. 10W1.
— E., Wwe., Thronf.-Boul. 23, W. 2, ☎ 3826.
— Hugo, Gutsbes., Albertstr. 4, W. 6.
— O., Wwe., Conv. z. hl. Geist 3, Q. 6.
— Wold., Kfm. 2. G., Dir. d. Rigaer Börsenbank, Alexanderstr. 86W14.
Kaulwell, Mme., Inst. f. Schönheitspflege, Stegstr. 2, ☎ 6506.
Kaumann, Ed., Oekonom, Säulenstr. 57.
Kaunis, Andr., Tschlr., Gertrudstr. 91.
Kaupe, Dav. Pet., Hg., Suworowstr. 80.
— Jak., Schuhm., Laubstr. 5.
— Jak. Mart.', Hg. Muckenholmstr. 31
Kaupelis, Pet., Hg., Slawenstr. 3, W. 7.
Kaupin, Felix, Hg., Kaufstr. 3, W. 6.
— Theod. Joh.', Sägem.-Mstr., Moskauer Str. 126.
Kaupmann, Joh. Ant.', Materialverw., Dachsstr. 2.
Kaupmees, Ant., Schuhm., Ritterstr. 72.
Kaupusch, Jos., Konditorei, Katharinendamm 8.
Kausch, Jw. Otto', Reichsb.-Bmt., Kaisergartenstr. 12W2.
— Luise, Auss., Asylstr. 24W14.
— Wass. Otto', KA, Reichsb.-Kontr., Kaisergartenstr. 12, W. 2.
Kauschel, Andr., Mstr., Dorpater Str., Mineralw.-Anst. Wöhrm. Park.
— Alf., Wwe., Marienstr. 104W19.
— Joh., Auss., Charlottenstr. 17.
— Lucie, Fabrikbmtn., Mineralw.-Anst. Wöhrm. Park.

Kauschen, Joh. H., Kellermstr., Nikolaistr. 77.
— Alex., Kesselschm., Laborator. Str. 3
— Krisch, Schlosser, Feldstr. 4, W. 3.
Kauschilas, Osk., Wagenb., Friedensstr. 3
— K., Gerber, Bärenstr. 7W4.
Kauschin, Pet., Mälzer, Säulenstr. 30.
A. A. Kause, 2. G., Agentur, Inh.: Artur Kause, Dorpater Str. 21.
R. Kause, 2. G., Messerwaren, Inh.: Eug. Andr.' Kause, Scheunenstr. 2 ☎ 1455.
Kause, Art. Andr.', Bürochef u. Dir.-Kand. d. Firma vorm. Starr & Ko. Dorpater Str. 21W14.
— Eug. Andr.', Inh. d. Firma R. Kause, Antonienstr. 9W7.
— Wik., Kontordiener, Pauluccistr. 10.
Kausin, Karl, Vorarb., Schreyenb. 2, 3
Kausit, Herb., Dw., Maler, kl. Altonaer Str. 26W1.
Kautsch, Lisa, Hsbn., Tulasche Str. 2

Aktien-Gesellschaft
„Kautschuk“
Riga-Sassenhof,
Schlocksche Str. 24 u. 26.
Telefone:
Nur am Tage: 687 und 1879.
Tags und Nachts: 6787.

Akt.-Ges. „Kautschuk“, 1. G., Direktore: Jul. Freysinger, Rud. Freysinger, J. Landau, M. Packschwer; Kandidaten: S. Gens u. F. Krauß; leitende Direktore: J. Freysinger und R. Freysinger; Protur.: W. Orlowsky, F. Unger, P. Bieweger, Schlock. Str. 24
☎ 687 Kaufm. Büro.
☎ 1879 Fabrikbüro u. Materialverw.
☎ 679 Niederlage Weberstr. 14.
☎ 2920 Niederlage für Equipagen-Gummireifen Feldstr. 2.
Kautze, Alex., Fuhrm., Mühlenstr. 8W1
Kauzen, Adam, Stellm., Mosk. Str. 18
Kauzer, Lisa, Hdlrn., Grabenstr. 47W5
1. Kavallerie-Brig., Verw. und Kanzlei Dorpater Str. 58, ☎ 3090.
Kawal, Karl, Dw., Romanowstr. 36W1
Kawalas, Ant., Maler, Sternstr. 31.
— Jur. Schmied, Rumpenhöf. Str. 27
Kawall, Jan, Gerber, Bausk. Str. 48a
— Mar., Lehrerin, Mühlenstr. 20, W.
Kawalow, Wik., Masch., Ritterstr. 111.
Kawas, Wlad., Kwh., Matthäistr. 40W
Kawen, J., Bahnbmt., Palissadenstr. 26
— Joh., Schuhm., Dünaburg. Str. 7
Kawersnjew, Alex., Kand., Relig.-Lehrer, Alexanderstr. 28W25.
Kawetzki, Jgn., Fleischer, Seestr. 23W2
— S., Bahnbmt., kl. Paliss. Str. 11W1
— Wlad. A., GS, Bmt., Säulenstr. 60
Kawitz, Joh., Maurer, Sternstr. 3W1.

„Kawkas u. Merkur“
Dampfschiffahrts-Gesellschaft.
Agentur in Riga:
H. Lærum, Basteiboul. 11,
Telefon 103. Postfach 316.

Wein- u. Austern-Stuben Basteiboulevard Nr. 2, Telephon Nr. 80. **Otto Schwarz.** **Wein-, Delikatessen- u. Cigarren-Lager** Basteiboulevard, Ecke der Kalkstrasse.

awkas & Merkur, Dampfschiffahrt-Ges., Basteiboul. 11, ⊶ 103.
awkin, Ab., Schndr., Mosk. Str. 52.
awja, Andr., Bahnbmt., Elisabethstr. 83
aynasch, Joh., Hsb., Teichstr. 13.
ayser, Ed., Amts-Schuhm.-Mstr., Gesch.: Pferdestr. 3, Wohn.: Gildstubenstr. 4.
- Alex., Töpfer, Baumstr. 5.
azelkowitz, E., Hdlr., Marienstr. 22.
azen, J., Hsb., Moorstr. 7a, W. 3.
- A., Schndr., Sprenkstr. 63 W. 1.
ebbe, Julie, Hsbn., Appricken sche Str. 4.
ebeik, Dor., Wwe., Mit. Ch. 36.
ebeiks, Adam, Schuhm., Mit. Ch. 54b.
eble, Nik., Hsb., Champeneesche Str. 11.
ebler, Aug., Schloss., Ebelsh. Str. 4a.
- Paul Karl', Hg., Alexanderstr. 151.
eblis, Alex., Dw., Ritterstr. 95W19.
- Pet., Vorarb., kl. Lagerstr. 65, W.10
eblisch, Anna, Wwe., Kalnez. Str. 84.
eck, Anna, Wwe., Hsb., Marienstr. 38.
- A., Bäckereiniederl., A. Neustr. 6.
- Heinr., Aeltester der St. Joh.-Gilde, Amts-Bäckermstr., Marienstr. 38, W. 1, ⊶ 3041.
eckstadt, A., Lederhdlg., Dünaburger Str. 7, ⊶ 3597.
edis, Kupr., Dw., Brückenstr. 26W4.
edrow Eug. Leon.', Leutn., Säulenstr. 19, W. 20.
- Nik., Leutn., Matthäistr. 43, W.23.
eem, Christ., Hg., Weberstr. 11.
eepis, Olga, Wwe., Säulenstr. 80.
ees, Wlad., Polirer, Meisterstr. 4W3.
ak. Keesner, 2. G., Stauer, Inh.: Jak. Keesner, Revaler Str. 36.
eesner, Ant Iwan.', Exped., Elisabethstr. 81.
- Jak., Stauer, Inh. d. Firma Jak. Keesner, Revaler Str. 36, W. 2.
- Kath., Wwe., Kaisergartenstr. 4.
- R. Speiseh., Elisabethstr. 81.
egberg, Eleonore, Hsbn., Pet. Ch. 68.
- Jan, kl. Altonaer Str. 16.
egel, A., Schaffner, Gertrudstr. 109.
- Elisab., Hsbn., Suworowstr. 84.
- Franz Karl Buchhltr., Dorp. St. 26
- Marie, Lehrerin, Suworowstr. 84, W. 1.
- Therese, Frl., Dorpater Str. 26W19.
- Wald. Karl.', Kontorbmt., Dorotheenstr. 37W11.
egler, Ernst, Hsb., Wolmarsche Str. 39.
- Gust., Hsb., Kinematogr.-Bes., Dünaburger Str. 74W1.
egum, Ed., Vorarb., Seestr. 31W13.
- Jan, Frisirsalon, Kaisergartenstr. 10
ehkis, Dav. Joh.', Techn., Alexanderstr. 146W2.
ehlenbeck, Elis., Wwe., Alexanderstr.28.
ehlmann, Joh., Priv., Wenden. Str. 6
ehr, Wilh. Wilh.', Hsb., Bevollm. d. Brauerei „Tannhäuser", Dünamünd. Str. 49, ⊶ 367.
ehrer, Emil, Musik.-Hdlr., Felliner Str. 7, W 35.
ehrhahn, Heinr., Inh. der Firma A. Trampedach, Glied d. Börsen-Komit., Glied d. Verwalt.-Rats d. Rig. Kommerzbank, Nikolaistr. 17W8.
ehrwel, Andr., Privat., Zabeln. Str. 3.
ehse, Amalie, Wwe., Hsbn., Malerstr. 4
Andr. Andr.', Bau-Ing., Helenenstr. 7, W. 11.
- Elsr., Frau, Marienstr. 111W3.
- Jan, Dw., Schwimmstr. 32W10.
- Karl, Holzhdlr., Mühlenstr. 74, W. 25.
- Karl Petr.', Kfm., Alt-Mühlgraben, Uferstr. 2.

- Mart., Priv., Rumpenhöf. Str. 19W56
Kehsis, Krist., Dw., Mühlenstr. 55W12.
Kehwel, Mik. Jak.', Zimm., Grabenstr. 47
Kehwer, Dav., Masch., Klüversh. Str. 2
Keidan, Karl, Hsb., Augustenstr. 9, W. 11.
- Andr., Zimmerm., Mitauer Ch. 58a.
- Jan, Zimm., Laboratoriumstr. 2.
Keikul, Pet., Schuhw.-Hdl., Kalnezeemsche Str. 7, Wohn.: Schlock. Str. 55.
Keilk, Joh., Tschlr., Kischinew. Str. 10.
Keilmann, Alex., Dr. med., Spr. 5—6½, Andreasstr. 3, ⊶ 1548, in Sachen der Hebammenschule Spr. 11—12 in der städt. Entbindungsanstalt, Privatklinik: Romanowstr. 1, ⊶ 1555.
- Boruch, Schndr., Newastr. 38W3.
- Eug., Frau, Zahnärztin, Spr. 10—2, 4—5, Kalkstr. 14W3, ⊶ 4520.
- J., prakt. Zahnarzt, Spr. 10—1, u. 3—6, Theaterboul. 2, wohnt: Kaisergartenstr. 2W6.
- Olga, Frl., Marienstr. 40.
- Paul, Agent, Newastr.29W13, ⊶ 5803
Keipenwarlitz, Agaf., Wwe., Säulenstr. 111
- Dav., Zimmerm., Pokrowstr. 18.
- Jan, Auss., Schreyenb. 1. Linie.
- Joh., Fuhrm., Alexanderstr. 178.
- Karl, Wächter, Säulenstr. 30W24.
- Math., Hebamme, Säulenstr. 30.
- Paul, Fuhrm., Sternstr. 4, W. 3.
Keiran, Marie, Wwe., Suworowstr. 58.
Keire, Heinr., Zimm., Fuhrmannsstr. 3.
- Jan, Dw., Suworowstr. 74W8.
Keiris, Jan, Uhrm., Pernauerstr. 20W28
Keisar, A. L., Fleischhdl., Gertrudstr. 64.
Keisch, Wilh., Wwe., Ahlstr. 24W14.
- Heinr., Maler, Gertrudstr. 62W29.
Keise, Andr., Auss., Heinrichstr. 20W3.
Keisen, Pet., Dw., Newastr. 36, W. 11.
Keiser, E., Hsb., Doblensche Str. 1.
Keiso, Marie, Wwe., Newastr. 21W23.
Keiß, J. P., Lehrer, Alexanderstr. 44W6.
Keitan, Pet., Schndr., kl. Newastr. 14W1
Keitz, Jank., Schndr., Gerberstr. 6.
Keiw, Jak., Postbmt., Windauerstr. 5.
Keiwisch, Bened., Maurer, Sadownikowstr. 17W27.
Keks, D., Kol.-Hdl., Bauskesche Str. 54.
- Krist., Frisöse, Gertrudstr. 40W6.
- Nik., Bierhdl., Bauskesche Str. 54.
Kelder, J., Stuhlm., Jaroslawsche Str. 4
Keldysch, Mich. F., GR, Dr. med., Militärarzt a. D., Säulenstr. 20.
- Wsew. Mich.', Bau-Ing., Adj.-Prof. am Polytechn., Nikolaistr. 67aW10.
Kelepowski, Arkadi Hippolyt', WSR, Kammerherr, Vize-Gouverneur von Livland, Ehrenfriedensr., Neustr. 26, ⊶ 237.
Kelert, A., Spielw.-Hdl., Marienstr. 36.
Kelle, Aug., Untern., Mosk. Str. 147.
- J., Schlosser, Schulenstr. 28W15.
- Jak., Maler, Krebsstr. 11W6.
- Joh., Mech., Adlerstr. 12W19.
- Mich., Dreher, Augustenstr. 9, W.12
Kelle-Pelle, Jak. Otto', Maler, Schulenstr. 12, W. 1.
Otto Keller, 2. G., Technisches Bureau, Inh.: Otto Keller, Theaterboul. 6, ⊶ 2699.
Keller, Karl, Werkmstr., Sprenkstr. 63W4.
- Karl Wilh.', Pastor, Nikolaistr. 9W5, ⊶ 6510.
- Heinr., Fleischer, alte Mit. Str. 13.
- M., Frau, Bischofsstr. 1W11.
- Paw., Ankern., Kalugasche Str. 17.

- Wilh. Wilh.', Bankbmt., Wallstr. 26.
Kellermann, Dor., Hsbn., Ballastd. 4.
- Fed. Wass.', Bevollm. d. Orientgesellsch., Zollstr. 4W12, ⊶ 6691.
- Heinr. Alb., Masch., Ballastdamm 50.
- Marie, Wwe., Ballastdamm 50.
Kellermeister, Aug., Amtsbote, 2. Weidendamm, Schlachthof.
- Joh., Auss., Duntenhöf. Str. 2W27.
- Pet., Fleischer, Duntenhöf. Str. 15.
Kellert, Joh., Töpfer, Jakobstädt. Str. 1.
Kellet, George Pet.', Werkmstr., Schulenstr. 27W19.
Kellmann, Jul., Hsb., Schreyenb. 5, 13.
- A. J., Hgn., Schreyenbusch 5, 13.
- Berta, Schndr., Moskauer Str. 104.
- Emil Jul.', Hg., Schreyenbusch 5, 13,
- Georg, Schuldien., Alexanderstr. 40.
- Wold. Jul.', Hg., Schreyenb. 5, 13 und Alexanderstr. 18W19, ⊶ 3230.
Kellmeister, Ernst, Schlosser, Bärenstr. 9
- Ten., Vorarb., Sofienstr. 2W12.
Kellner, Paul, Bahnpostbmt., Matthäistr. 52aW3.

Kellner-Verein.

kl. Schloßstr. 13, Tel. 4092.

Tische, Tischwäsche, Service, Silber, Kron-, Armleuchter usw. in größter Auswahl zur Vermietung. Annahme der verschiedensten Ausrichtungen, wie Diners, Soupers usw. Zustellung von Köchen und Kellnern für dieselben.

Kellnerverein, kl. Schloßstr. 13, ⊶ 4092
Kellnerverein, Deutscher, Suworowstr. 34, ⊶ 4042.
Kelp, Ch., Weber, Wolfsstr. 2W5.
Kelpe, Joh., Portier, Brauerstr. 12W7.
- Ed., Masch., Andreasholm, Städt. Elektr.-Werk, W 3.
- L., Schndrn., Kalnez. Str. 100W12.
- Marz, Dw., Trinitatisstr. 9W13.
- Pet. Indr.', Bmt., Romanowstr. 54.
Kelpis, Rud., Zimm., Adlerstr. 12W18.
- Rob., Monteur, Unionstr. 30, W. 1
Kelpsch, Ant., Dw., Königsstr. 32, W. 13.
- Ant., Postbmt., Königsstr. 32W13.
- Pet., Montör, Gertrudstr. 85, W. 10
- S., Schuhm., Pauluccistr. 7, W. 19.
- Wlad. Ewst.', vereid. Rechtsanwalt, Spr. 4—5, Newastr. 9, ⊶ 4090.
Kemann, Jur Jur', cand. jur., Rechtsanw.-Geh., Suworowstr. 24W7.
Kemarski, Wlad. Paw.', KR, Bmt., Zitadelle 24.
Kemer, Joh., Schmied, Gertrudstr. 47W12
Kemmer, Eva, Hsverw., Duntenhöfsche Str. 44, W 1.
- Ferd., Steinsetzer, Wolmar. Str. 35
- Konst., Schlosser, Duntenhof. Str. 44.
- Theod. Mart.', Exped., Ritterstr. 2.
Kemmerling, Agate, Wwe., Lagerstr. 44.
- Joh. Dan.', Schiffskapt., Tempelstr. 10
Kemmler, Dietr., Buchhltr., Alexanderstr. 90
Kemnitz, Alb., Schloss., Rabenstr. 8W11.
- Cäcilie, Hsbn., Matthäistr. 93.
- H., Fabrikbmt., Färberstr. 8W2.
- Heinr., Maurer, Theresenstr. 4W3.
- Julie, Wwe., Matthäistr. 93W34.

Karl Grünberg, Matthäistr. № 54, im eigenen Hause. Telephon № 2402. Die besten Gummireifen der Welt.

Nur importierte Weine in grösster Auswahl.

— Paul Karl', Fabrikbmt., Thronfolger-boul. 6W10.
— Wilh., Glanzpl., Matthäistr. 93W35.
Kemp, Anna, Wwe., Gertrudstr. 123W39
Kempe, Andr., Fuhrm., Schwarzenhofsche Str. 8, W. 1.
— Krisch, Hsb., Schwarzenh. Str. 8.
— Lisa, Wwe., Treydensche Str. 5W45.
— Pet., Telef.-Bmt., Pernauer Str. 21
— Trine, Wäsch., Pernauer Str. 21W8.
Kempel, Gust. Indr., vereid. Rechtsanw., Dir. d. 2. Livl. Gef. gegens. Kredits, Spr. 9—11 u. 4—6, Alexanderstr. 12, W. 2, ☎ 4495.
— Ew., Schlosser, Gertrudstr. 135, W.8.
— Marg., Wwe., Gertrudstr. 25W1.
— Olga, Frl., Schulenstr. 28W8.
Kempff, Friedr. Ad.', Reisend., Kirchenstr. 45W6.
— Fr., Maurer, Matthäistr. 99, W. 44.
Kempis, Wold., Portier, Goldingerstr. 11
Kempke, Joh., Heizer, kl. Lagerstr. 5.
Kempte, Heinr. Ad.', Dr. phil., Leiter der Firma Russ. Anilinfarbenfabr. Leopold Cassella & Ko., Dünamünd. Str. 17, ☎ 5992.
Kenal, Christ., Hg., Gymnastikstr. 18.
Kencker, Emil., Diakon., Friedensstr. 3.
Kenga, Ed., Tschlr., Davidstr. 4.
— Fritz, Zimmerm., Piltensche Str. 1.
— Jan, Montör, Piltensche Str. 1.
Kenge, Marz, Tschlr., Rodenpoiserstr. 19
Kengeraggescher Hilfsver., Mosk. Str. 271.
W. Kengis, 2. G., Bauuntern., Inh.: Wilh. Kengis, 2. Weidendamm 15, ☎ 6088.
Kengis, Gust., Tschlr., 2. Weidend. 15.
— Wilh., Inh. d. Firma W. Kengis, Hsb., 2. Weidend. 15W2, ☎ 6088.
Kenin, Anna, Mädchengymnasium, Dorpater Str. 15, ☎ 3620.
— Jan, Tschl., Färberstr. 2, W. 18.
— Jur, Kurzw.-Hdl., Annenhöf. Str. 15a
— Karol., Hsbn., kl. Bullen. Str. 4.
— Krist., Wäsch., Pokrowstr. 18, W. 37
— Otto, Realschule, Dorp. Str. 15, ☎ 3620
Kenkar, Karl, Frisör, kl. Lagerstr. 16.
— Krisch Jan', Hsb., Fabrikbmt., Kundsingsholm 3, 7.
Kenke, Emil, Kontorbmt., 1. Weidend. 5.
— Jul., Amts-Schuhm.-Mstr., Hsb., Ebelshöfsche Str. 9a.
— Leont., Wwe., Auff., 1. Weidend. 5.
— Lucie Fed.', Hgn., 1. Weidend. 5W5.
— Toni, Hgn., 1. Weidendamm 5W5.
— Wilh., Rentn., Libauer Str. 7W7.
Kenkles, Emma, Wirtin, Romanowstr. 2.
Kenklis, Otto, Schloss., Suworowstr. 58.
Kenning, Aug., Postbmt., Muckenh. Str.11
— Nina, Postbmtn., Muckenh. Str. 11.
Kensberg, J., Suworowstr. 24/26, ☎ 6069.
— Jan u. Mart., Pächter, Pet. Ch. 39.
Kentz, Friedr. Ferd.', Bevollm. d. Firma Georg Landrin, Hsb., Romanowst.11.
Kentzmann, Paul, Hdlr., Newastr. 14W31
Kenzlin, Karl, Tischlerei, Sprenkstr. 71,
Kepiht, Pet., Hsb., Laboratoriumstr. 27.
Kepke, Wilh., Zimm., Hapsaler Str. 14W1
Kepp, Jur, Vorarb., Torgel. Str. 10W14
Keppi, Pet., Postbmt., Suworowstr. 45.
Keppit, Pet., Lehrer u. Organist, Kirchhofsstr. 3.
Keppul, Karl, Wagenb., Nikolaistr. 62.
— Jan, Kol.-Hdlg., Laboratoriumstr.33.
Kepsen, Mar., Wäsch., Kalug. Str. 16.
Kepul, Jur, Maurer, Ritterstr. 149W34.
— Lina, Wwe., Matthäistr. 107W4.
Kepur, Mik., Schloss., Wiesenstr. 7W7.
— Jan, Schlosser, Augustenstr. 19W5.
Keran, Otto, Tschlr., Alexanderstr. 128.
Kerawares, Georg, Maurer, Segelstr. 9.
Kere, L., Hebamme, Newastr. 4.
— Anna, Wwe., Augustenstr. 14W10.
Kerelis, Sylv., Schmied, Matthäistr. 74.
Kerewitsch, Ed., Tschlr., Sprenkstr. 50.
Kerewitz, Alfr., Milchhdl., Ritterstr. 6W17 und Alexanderstr. 121.
Ch. Kergalw, 1. G., Bauunternehmer, Inh.: Christian Kergalw, Mühlenstr. 41, ☎ 643, Sägemühle: 2. Weidendamm 28, ☎ 2043.
Kergalw, Ch., Aelterm. d. Maureramts, Inh. d. Firma Ch. Kergalw, Stadtverordn., Mühlenstr. 41, ☎ 643.
— Ernst, Maurerpol., Kandauerstr. 33.
— Karl, Bäckerei, Hsb., Sprenkstr. 73.
— Karl, Hausverw., Kandauer Str. 33.
— Karl Fritz', Vorarb., Brückenstr. 24.
Kerim, Solek, Hdlr., Matthäistr. 52.
Kerimow, Saladin, Hdlr., Sprenkstr. 65.
Kerkau, Otto, Amts-Klempn.-Mstr., Lagerstr. 20, ☎ 1317.
Kerkaus, Werner, Klempn., Altonaerstr.36a
Kerkeschko, Fed., Musiker, Gertrudstr. 103

Gebrüder Kerkovius

Inhaber:

Adalbert Graef.

Kolonial-Warenhandlung.

Kaffee-Schnell-Rösterei

mit elektr. Betriebe.

Farben für Maler und Färber.

Droguen, Chemikalien.

Lumpenpappen

en gros u. en détail.

Sünderstr. 28,

Telefon Nr. 58.
Postfach Nr. 263.

Gebrüder Kerkovius, 1. G., Material-, Kolonial-, Apothekerw. u. Tabak, Inh.: Adalb. Graef, Sünderstr. 28, ☎ 58.
Kerkovius & Ko., Glasfabrik, 1. G., Inh.: Wilh. Ludw. Kerkovius u. Robert Fränkel, Koll.-Prok.: Rob. Rob.' Fraenkel, Gust. Fuchs u. Joh. Worm, von denen je zwei die Firma zeichnen, Schienenstr. 6, Asylstr. 10, ☎ 1061.
Kerkovius & Co., 1. G., Fabrik für Töpferwar., Kommissionsgesch., Inh.: Wilh. Ludw. Kerkovius, Carl Robert Fränkel, Koll.-Prok.: Rob. Rob.' Fraenkel, Gust. Fuchs und Joh. Worm, von denen je zwei die Firma zeichnen, kl. Neustr. 6, ☎ 3568, Tonwarenfabrik: Dünamünd. Str. 55, ☎ 26, Rote Speicher, ☎ 1303.

Ernst Kerkovius

Manufaktur-, Wollgarn und Schirm-Handlung,

Kalk- und Scharrenstr.-Ecke

Telefon 1386.

Ernst Kerkovius, 2. G., Manuf.-Waar. Inh.: Ernst Ernst' Kerkovius, Prok. Felix Ernst' Kerkovius, Kalkstr. 32 ☎ 1386.

H. Kerkovius

Agentur für Bauartikel:

Asbestfußböden, Dachdeckung, Parkett, Tonfliesen f. Fußböden u. Wandbelag, Asfaltierungen, Stahlspähne zum Parkettputzen, Schlacke-Betonwände u. s. w.

Schloßstr. 17, Tel. 4753.

H. Kerkovius, 2. G., Bauartikel, Inh. Gebr. Hans u. Maximilian Kerkovius, Schloßstr. 17, ☎ 4753, Dilo Fabrik Krebsstr. 13, ☎ 5644.
Paul Kerkovius, Typographie „Rigaer Tageblatt", 2. G., Kommanditges. einz. offener Gesellsch. Paul Kerkovius, Domplatz 5, ☎ 159.
Kerkovius, Edm. Theod.', Bevollm. Abt. Chef d. Ges. „Prowodnik", Alexanderstr. 86W20.
— Alex., Hsb., Sünderstr. 28W1.
— Amalie, Frl., Taubenstr. 24W1.
— Ernst, Aeltester Gr. Gilde, Vizepräs. d. Stadt-Sparkasse u. d. Lombard, Scharrenstr. 1.
— Ernst Ernst', Inh. d. Firma Ernst Kerkovius, Elisabethstr. 3W7, ☎ 105
— Erwin Wilh.', Buchhltr., Säulenstr. 8
— Felix Ernst', Prok. d. Firma Ernst Kerkovius, Scharrenstr. 1.
— Georg Wilh.', Ing., Stadtrat, Stadtverordn., Dir. d. A.-G. d. Balt. Cellulosefabr. in Schlock, kl. Neustr. 4.
— Hans, Mitinh. d. Firma H. Kerkovius, Alexanderst.51, W. 5, ☎ 136
— Marta, geb. Krause, Wwe., Nikolaistr. 61W10.
— Maxim., Mitinh. d. Firma H. Kerkovius Ritterstr. 8aW17, ☎ 5249.
— Paul, Einz. offener Gesellschafter d. Kommanditges. Paul Kerkovius, Buchdruckerei „Rigaer Tageblatt", u. verantw. Redakt. d. „Rigaer Tageblatt", Todlebenboul. 6, W. 8, ☎ 2880.
— Rud., Kommerzienrat, Königsstr. 1
— Theod. Wilh.', Bes. d. Gutes Saassen, Gertrudstr. 13.
— Vikt., Inh. der Firma R. Bieri, Säulenstr. 18W21, ☎ 4740.
— Wilh., Aeltester Großer Gilde, Präs. des Börsenkomitees, Mitinh. d. Firmen Kerkovius & Co. und Kerkovius & Co. Glasfabrik, Dir. d. Rig. Commerzbank u. d. A.-G. „Textil," Stadtverordn. Todlebenboul. 4, W. 3.
— Wilh., Frl., kl. Neustr. 4.
Kerling, Jul. Friedr.', Hg., Marienstr.1
— Friedr., Tschlr., Karolinenstr. 23W
Kermann, Georg, Oberst a. D., Dorpater Str. 88W6.

Karl Grünberg, Matthäistr. № 54, im eigenen Hause. Telephon № 2402. Die besten Gummireifen der Welt.

Ch. Jürgensohn, Weingrosshandlung, Wallstr. Nr. 20 Telephon Nr. 106

— Marie, Schndrn., Newastr. 12W11.
Kermel, Pet., Hausvater im 2. Kinder-asyl, Asylstr. 8.
— Ludw., Schmied, Mastenstr. 1W1.
Kerminski, Jw., Dw., Säulenstr. 17.
Kern, Ad., Fabrikbmt., Rumpenh. Str. 1
— Aug., Masch., Kalnez. Str. 84W10.
— Aug., Schndr., Dorotheenstr. 41.
— Emilie, Wwe., Turmstr. 27W3.
— Felix, Reisend. Goldinger Str. 2b.
— Friedr., Schndr., Sprenkstr. 40W7.
— Friedr., Uhrm., kl. Jungfernstr. 11.
— G., Hg., Säulenstr. 50W1.
— Joh., Masch.-Mstr., Brunnenstr. 3W1.
— Joh., Schmied, Ritterstr. 111, W. 45.
— Joh., Steinh., Jakobstädt. Str. 18.
— Joh., Verk., Sprenkstr. 43W18.
— Johs., Montör, Augustenstr. 4W12.
— Krist. Thom.', Zimm., Säulenstr. 112
— Oskar, Hsb., Bauskesche Str. 45.
— Osw., Bmt., Matthäistr. 115W10.
Kerner, Aug., Former, Möwenstr. 2.
— Ant., Portier, Todlebenboul. 9W14.
„Keros", sieh S. Karlsohn.
Kerowitsch, L. J., SR, Kontrolh.-Bmt., Laubstr. 21.
— Aug. Jos.', Hg., Mittelstr. 11W34.
— Ludw., SR, Hsb., Annenhöf. Str. 3.
Kerpe, Karl, Töpfer, Sternstr. 3W23.
Kerpis, Jan, Zimm., alte Mit. Str. 29.
Kerre, Fritz, Hsb., kl. Milchstr. 2, W. 1.
— Andr., Fleischhdl., Jarosl. Str. 54, wohnt Gertrudstr. 89W3.
— Herm. Pet.', Fabrikbmt., Gertrudstr.89
— Jak., Maler, Artilleriestr. 55W19.
— Jan, Maler, Torgelsche Str. 10W21
— Jan, Priv., Augustenstr. 12W34.
— Math., Fleischhdl., Gertrudstr. 68.
— Reinh., Kwh., Bickernsche Str. 29.
Kersnitzki, Fad. Edm.', HR, Pristaw, Matthäistr. 9, ☎ 307.
Kersten, Aug. Aug.', Maschinenmstr., Seestr. 13.
— Alb., Fleischer, Bausk. Str. 19.
— C., Wwe., Conv. z. hl. Geist 1, Q. 6.
— Ed., Schlosser, Pokrowstr. 5W3.
— Karol., Wwe., Gertrudstr. 67, W. 2.
— Luise, Pastorin, Marienstr. 83W11.
— Max, Karolinenstr. 16W5.
— Mich., Fleischer, Zabelnsche Str. 3.
Kerstens, Marie, Wwe., Felliner Str. 3.
— Marie Osk.', Bankbmtn., Fellinerstr.3
— Olga Osk.', Bahnbmtn., Fellinerstr. 3
— Osk., Bmt., Felliner Str. 3W8.
Kerstik, Jak., Marktthdlr., Alexanderstr. 152.
— Marie, Hdlrn., Marienstr. 120W14.
Kersum, Hel., Frl., Maistr. 7W2.
— Jan, Schndr., Marienstr. 45W1
Kertz, Lisa, Wwe., Katharinendamm 22.
— Pet., Milchhdlr., kl. Vegesacksh. 63.
Kerwel, Karl, Pappd., Bausk. Str. 35.
Kerwien, Rob., Werkmstr., Alexanderstr. 84.
Kerwis, Jur, Bahnbmt., Pernauerstr. 28.
Kesber, Jan, Zimm., Helenenstr. 18.
— Anna, HR-Wwe., Nikolaistr. 83.
— Jul., Schlosser, Nußstr. 5.
— Kath., Kol.-Hdl., Schützenstr. 19.
— Marie, Schndrn., Romanowstr. 2.
— P., Masch., Ernestinenstr. 15W11.
Kesberg, Alex., Kapt., Hafen-Insp., Dünaufer, ☎ 639.
— Jan, Maurer, Schreyenbusch 1, 34.
— Mart., Auff., Dorpater Str. 83.
— Mart., Hsb., Schreyenbusch 1, 34.
Keschau, Dav., Hsb., Aststr. 38.
— Wilh., Hg., Krebsstr. 23W26.
Keschau, M., Kol.-Hdl., Nordstr. 16.

Kesner, Emilie, Auff., Romanowstr. 77.
Kesper, Pet., Schutzm., Schützenstr. 19.
Kessel, Dora, Frl., Mittelstr. 4W25.
— Pet., Handschuhm., Amalienstr. 11.
Kesseler, Vikt. Heinr.', Bmt., Nordstr. 17
L. Kessler, 2. G., verschiedene Waren, Inh.: Ludw. Keßler, Suworowstr. 62, ☎ 5390.
Keßler, Eleonore, Kfm.-Wwe., Schulenstr. 25, W. 32.
— Adalb., Buchb., Altstadt 3W21.
— Ernst F., Tischlerei, Nikolaistr. 20.
— Fr., Maurer, Katholische Str. 4.
— J., Zimmerm., Gertrudstr. 109.
— Ludw., Inh. d. Firma L. Keßler, Suworowstr. 62W4.
Kessner, Rud., Hausverw., Sünderstr. 1.
— Friedr., Hg., Schreyenbusch 1, 25.
Kessy, Mich., Zimm., Charlottenstr. 40.
Kester, Aug., Vorarb., Schlock. Str. 38.
— Jndr., Zimm., Gertrudstr. 113W67.
— Joh., Maurer, Ebelshöf. Str. 9.
— Mart. Jan', Baumstr., Mühlgrabener Str. 10.
— Mich., Kistenb., Duntenhofsche Str. 48.
— Nik., Zimm., alte Mit. Str. 48.
— Paul, Zimm., Wiesenstr. 5W3.
— Pet., Restaurat., Mühlenstr. 86W1.
Kesteris, Mar., Wwe., Sadownikowstr.17
Kestin, Fanny, Frl., Pokrowstr. 1.
Kestner, C., Wwe., Konv. z. hl. Geist 11.
— Gertr., Schulvorst., Friedensstr. 14.
— Herm., Kand., Oberlehrer, Mittelstr.4
Kette, Friedr. Friedr.', Oberbuchhltr., Petersb. Ch. 14.
— Joh. Friedr.', Fabrikbmt., Moritzstr. 5
— Laura, Wwe., Suworowstr. 80, W. 22.
— Rud., Bmt., Goldinger Str. 19W4.
Kettekat, Elisab., Wwe., Matthäistr. 68.
— Heinr., Töpfer, Suworowstr. 102.
Kettler, Gotth. Baron, Schulenstr. 20, W. 6.
— Ernst Ed.', Oberstleutn., Matthäistr. 40, W. 28, ☎ 4601.
v. Kettler, A., Wwe., Brunnenstr. 6W7.
Kettler, Nik. Jak.', Vorarb., Alexanderstr. 121.
Kettner, Lisa, Wwe., Mühlenstr. 36.
Keturakus, Tadd., Schndr., Jesuskirchenstr. 12, W. 3.
Ketwertis, Jgn., Fuhrm., Offizierstr. 1.
Ketz, Joh., Schndr., Popowst. 3a.
Keuchel, A., Fabr.-Bmt., Sommerstr. 13.
— Elise, Propst-Wwe., 1. Weidend. 5W4.
— Ernst, Jng., Kirchenstr. 4W6.
— Hedw., Wwe., Werrosche Str. 5, W. 10.
— M. P., Oberlehrer, Elisabethstr. 14W5
— Magda, Frau, Marienstr. 40.
— Wilh., Dr.-Wwe., Elisabethstr. 14.
Keuerleber, H., Privat., Burschenstr. 5.
Keusch, Mar., Wwe., Gertrudstr. 37.
— Rob., Maler, Gertrudstr. 37W2.
v. Keußler, A., Frl., Pension, Thronfolgerboul. 3, ☎ 3869.
— Emma, geb. v. Brucken-Fock, Frau, Mühlenstr. 3a.
— Marie, Frl., Pension, Thronf.-B. 27. ☎ 3879.
Keweit, Emma, Kwh., Muckenh. Str. 37.
Kewel, Karl, Segelm., Friedrichsholmsches Ufer 2.
Kewers, Jan, Schmied, Pet. Ch. 105.
Kewert, Math. Hdlrn., Nordstr. 12.
Kewin, Jeg., Zimmerm., Mühlgrabener Str. 9.
Kewit, Jan, Milchhdlr., Mühlenstr. 103.
Kewitsch, Adam, Fuhrm., Kalug. Str. 4.
Kewla, Aug., Bahnbmt., kl. Palissadenstr. 8W90.

Keyer, Aug., Montör, Färberstr. 18.
Keyso, Ida, Frl., Elisabethstr. 95W10.
Kezakewicz, J., Kellner, Mühlenstr. 66.
Kjairo, Isid. Ust.', Schloss., Wendensche Str. 2W19.
Kjauschas, Jan, Träger, Helenenstr. 18.
Kibat, Dav., Schuhm., Schwarzenh.Str.8
Kibbermann, Joh., Dw., Eugenienstr. 2.
Kiber, Olga, Wwe., Romanowstr. 17W5.
Kibermann, M., Hdlr., Marienstr. 111.
Kibild, Jak., Hdlr., Marienstr. 90, W. 6.
— J., Dw., Theaterboul. 10.
— Jan, Bmt., Suworowstr. 83.
— Jan Jan', Schndr., Gertrudstr. 105.
— Jur, Kutscher, Matthäistr. 103, W. 46
— Otto Jur', Hg., Säulenstr. 70.
— Pet., Mehlhdl., Wolmarsche Str. 35.
— Ustin Dom.', Former, Wolmar. Str. 15
Kibur, Luk., Schuhm., Rabenstr. 17.
Kichno, Jak., Drechsler, Friedensstr. 12.
Kicho, Joh., Schuhm.-Mstr., Albertstr. 1.
Ferdinand Theodor Kickert, 2. G., Metall-Kapselfabrik, Inh.: Ferdinand Theod. Kickert, Allasche Str. 8, ☎ 578.
Kickert, Ferd. Theod.', Inh. der Firma Ferd. Theod. Kickert, Allasche Str. 8.
— Joh., Hsb., Katharinendamm 12.
Kickul, Ed., Fuhrm., Suworowstr. 97.
— Herm., Exped., Suworowstr.97, W.5.
— Pet., Schuhw.-Hdl., Schlock. Str. 40.
Kickut. Sieh auch Kikut u. Kikuth.
— Pet., Töpfer, Adlerstr. 20.
Kidal, Ernst, Tabakfert., Sternstr. 8.
Kidron, A., Hg., Thronf.-Boul. 27W16.
Kiebert, Konst., Gießer, Matthäistr. 115.
Kieburg, A., Dünamünd. Str. 20.
Kiedrzinsky, Rom. Woiz.', Spinnmstr., Windstr. 16.
— Jgn., Schaffner, kl. Altonaer Str. 20.
v. Kiel, M., Frl., Thronfolgerboul. 33.
— Herm., Mittelstr. 11W20.
— Otto, Chem. d. Gasanst., Schulenstr.32
Kiel, Ida, Hebamme, Säulenstr. 53.
— Jan, Privat., Rujen. Str. 7, W.16.
— Jos., Fabrikbmtn., Asylstr. 24.
Kielpcz, Marie, Wwe., Gertrudstr. 64.
Heinrich Kielstein, 2. G., Weißgerb., Inh.: Emilie Kielstein, geb. Horn, Prok.: Wilhelm Kielstein, Charlottenstr. 58, ☎ 1922.
Kielstein, Emilie, geb. Horn, Inh. der Firma Heinrich Kielstein, Charlottenstr. 58.
— Wilh., Prok. d. Firma Heinr. Kielstein, Charlottenstr. 58.
Kielstropp, Ed. Joh.', Koll.-Prok. der Firma John Laurentz, Theaterstr. 11.
— Eug. Joh.', Buchhltr.-Geh., Theaterstr. 11W7.
Kien, Rido, Gerber, Windstr. 9.
Kieratz, Wold. Joh.', Prok. d. Russ.-Balt. Lederw., Ed. R. Lange, Taubenstr. 16.
Kierow, Paul, Privat., Marienstr. 50.
— Jul., Frau, Marienstr. 50, W. 2.
Kiers, Herm. Karl', Hg., Ludwigstr. 5W3
v. Kiersnowski, Kaj. S.', vereid. Rechtsanw., Spr. 5½—7, Schloßstr. 25, ☎ 810.
— Sigism., Not. publ., Schloßstr. 25, ☎ 810.
Kiersnowski, Karol., Bmt.-Wwe., Schulenstr. 14, W. 17.
Kies. Sieh auch Kieß und Kihs.
— Andr., Dw., Elisabethstr. 11W21.
— Hans, Hg., Dampfstr. 94.
— Mart., Hsb., Pilgerstr. 6.
— Mikl., Kutscher, Katharinend. 35.
— Pet., Schlosser, Säulenstr. 83, W. 10

Karl Grünberg, Matthäistr. № 54, im eigenen Hause. Telephon № 2402. Die besten Gummireifen der Welt.

Eigene Filialen: Mühlenstr., Ecke der Suworowstr., Tel. 325. Hagensberg, Waldstr. 4a, Tel. 3950.
Weberstrasse, Ecke der Altstadt, Tel. 1569. Mitauer Chaussee 12, Tel. 3055.

Karl Grünberg, Matthäistr. № 54, im eigenen Hause. Telephon № 2402. Die besten Gummireifen der Welt.

Kiesel, Emma, Frl., Romanowstr. 60.
— Mich., Kanzleidiener, Turmstr. 4.
— Vikt., Telegr.-Bmt., Gertrudstr. 82.
— Wilh., Bahnbmt., Gertrudstr. 82, Q. 7.
Kieselbasch, Alexei, KA, Architekt d. Lehrbez., Schloßplatz 2W7.
— Anna, Arzt, Spr. 12—2, Schloßpl. 2.
v. Kieseritzki, Gust. Siegfr.', Buchhdlr., Mühlenstr. 34aW7.
— J., Frau, Kalnezeem. Str. 37.
— Kurt Siegfr.', Apoth.-Geh., Mühlenstr. 34aW7.

N. Kieseritzky, 2. G., Schwan-Apotheke, Verkauf v. animalischer Lymphe, Inh.: Wwe. Franziska Kieseritzky, geb. Felser, Prof.: Wilh. Kieseritzky, Scheunenstr. 20, ☎ 3135.

Kieseritzky, E., Lehrerin, Schulenstr. 25.
— Anna, Frl., Musiklehrn., Puschkinb. 6.
— Eva Alf.', Apoth.-Geh., Kirchenstr. 4a
— Franziska, geb. Felser, Inh. der Firma N. Kieseritzky, Scheunenstr. 20.
— Gust., Dr. med., Spr. 9½—11 und 4½—5½, Kalkst. 23, W.1, ☎ 3798
— J., Frl., Schulenstr. 25, Q. 34.
— Polly, Frl., Puschkinboul. 6, ☎ 1966
— Wilh., Provisor, Prok. der Firma N. Kieseritzky, Felliner St. 4W10, ☎ 5165
Kiesewetter, Alw., Frau, Marienstr. 24.
Kiesis, Wold., Hsb., Fraueub. Str. 16.
Kiesla, Lise, Wwe., Grenzstr. 34.
Kieß. Sieh auch Kies und Kihs.
— G., Wächter, Dorpater Str., Wöhrm. P.

W. C. Kiessling,
Jakobsstr. 3, Tel. 2715.
Pianoforte- u. Harmonium-Magazin
Konzert-Bureau.
General-Vertrieb nur erstklassiger Fabrikate.
Telegr.-Adr.: „Kiessling — Riga".

Wenzel Carl Kiessling, 2. G., Musikal. Instr., Inh.: Wenzel Karl Kießling, Jakobsstr. 3, ☎ 2715.

Kießling, Otto, Kfm., Thronf.-Boul. 21.
— Wenzel Carl, Inh. d. Firma Wenzel Carl Kießling, Thronf.-Boul. 21W14. ☎ 5898.
Kiewel, R., Schuhm., Tempelstr. 4.
Kieweningk, Joh., Wwe., Romanowstr. 60.
Kiewert, Karl, Setzer, Laubstr. 10.
Kigas, Lisa, Frau, Artilleriestr. 49.
Kiggul, H., Schuhw.-Hdlg., Conv. z. hl. Geiste 7.
Kigul, Marie, Wwe., Friedensstr. 6.
Kihkan, Karl, Tschlr., Suworowstr. 97.
Kihlström, Alex. Karl', Bankbmt., Gertrudstr. 19.
— Kath. Fel.', Zollbmtn., Alexanderstr. 28
— Marie, Wwe., Dorpater Str. 13, W. 7.
Kihnert, Otto, Schlosser, Trinitatisstr. 24
Kiho, Gust., Schndr., Nikolaistr. 25, W. 7.
Kihpa, Wilh., Wwe., Talsen. Str. 2b.
Kihpe, J., Schlosser, Augustenstr. 11.
Kihs. Sieh auch Kies und Kieß.
Kihs, Aug., Schneidermstr., Sprenkstr. 14.
— Andr., Vorarb., Schreyenb. 1, 29.
— Jan Jan', Maurer, Artilleriestr. 59.
— Jul., Schlosser, Gertrudstr. 47, W. 12.
— Mart., Bauuntern., Kalnez. Str. 73.
— Sim., Milchhdlr., Plettenbergstr. 13.
Kihsel, Anna, Wwe., kl. Lagerstr. 44c.
— Jur, Töpfer, Lubahnsche Str. 23.
— N. A., Instr.-M., Artilleriestr. 50.
Kihsis, Jak., Tschlr., Laborator. Str. 33
— Joh. Dav.', Schuhw.-Hdl., Säulenstr. 84
Kijogut, Kas., Hg., Dünamünd. Str. 45.
Kiiw, Ottil., Frl., Dünab. Str. 47W19.
Kikaus, Fritz, Maler, Artilleriestr. 71.
Kike, Wilh., Hg., Sprenkstr. 62.
Kikel, Georg, Mech., Gertrudstr. 97.
Kikjauk, Andr., Masch., Gerberstr. 8.
Kikut. Sieh auch Kickut u. Kikuth.
— Dav., Kwh., Revaler Str. 70.
— Friedr., Hg., Revaler Str. 70.
— Joh., Priv., Alexanderstr. 168.
— Marie, Wwe., Kramerstr. 4, W. 14.
— Pet., Tel.-Mech., Schwarzenh. Str. 13, ☎ 1466.
— Pet., Schuhm.-Mstr., kl. Pferdestr. 3.
— Pet. Pet.', Klavirer, Schwarzenh. Str. 13
Kikuth, Max, Arzt für die Atmungsorg., Spr. 11—1 u. 4—5, Thronf.-Boul. 5, ☎ 4126, Unbemittelte Dienst. und Freit., 6—8, kl. Jungfernstr. 2.
Kilausky, Minna, Wwe., Friedrichh. Ufer 12
Kilblock, Friedr., Hausverw., Kirchenstr. 24.
— Karl, Gießer, Pernauer Str. 22aW11.
Kilemnik, J. E., Revierauff., Dompl. 7.
Kilewitz, Friedr., Bmt., Marktstr. 2W19.
Kilgast, Georg, Port., Kirchenstr. 5W21.
Kilian, Leonh. Joh.', Braumstr., Mühlenstr. 81.
Kilkewitz, Joh. Karlow.', Werkmstr., Matthäistr. 117, W. 11.
Kilkut, Charl., Näht., Säulenstr. 113.
Kill, A., Kol.-Hdl., Rumpenhof. Str. 4.
— Kath., Wwe., Asylstr. 24.
Killo, Fritz, Zimm., Artilleriestr. 8W10.
Kilow, Leibe, Delikateßhdl., Moskauer Str. 32, ☎ 5446.
— Mowscha, Kfm., Moskauer Str. 42.
Kilowitzky, Udo Wilh.', Fabrikbmt., Revaler Str. 21, W. 1.
— Wilh., Schlachthof-Insp., 2. Weidendamm, Schlachthof.
Kilowski, Amalie, Wwe., Romanowstr. 68.
— Karol., Handschuhnäht., Dorotheenstr. 28
Kilp, Elisab., Frl., Pens., Suworowst. 13
— Agnes, Diakonisse, Helenenstr. 8W10.
— Dav., Hsb., kl. Vegesackholm 17.
— Ed., Maurer, Färberstr. 25.
— Georg, Schndr., Revaler Str. 65.
— Joh. Mart.', KR, ält. Kassir. d. Reichsb., Reichsb.-Geb., Nikolaistr.
Kilpe, Grete, Wwe., Bauskescher Weg 8.
Kilz, Friedr., Musiklehrer, Mühlenstr. 67.
Kima, Jan, Tschlr., Meisterstr. 10.
Kimba, Thom., Exped., Spargelstr. 12.

Salomon Kimchy, 2. G., Gold- und Silberw., Inh.: Sal. Kimchy, Weberstr. 5.

Kimen, Rud., Schaffn., Färberstr. 2.
Kimens, J., Bahnträger, Gertrudstr. 73.
Kimeral, Aug., Bahnauff., Dorp. Str. 66
Kimm, Jak., Privat., Talsensche Str. 13.
— Osk., Hsb., Helenenstr. 21.
Kimmel. Sieh auch Kymmel.
— Isaak, Klempner-Werkstatt, Alexanderstr. 127.
— Wilh., Priv., Karolinenstr. 19.
— Wulf, Klempn., Revaler Str. 23.
Kimmelmann, Schlom, Schlosser, Matthäistr. 31.
Kimmen, Bertul, Kwh., Ritterstr. 68.
— Jan, Holzwr., Gertrudstr. 135.
— Joh., Schlosser, Fuhrmannsstr. 27.
— Joh. Jur.', Wraker, Dünaburger Str. 57, W. 27.
— Joh., Seemann, alte Mitauer Str. 11.
— Karl, Hsb., Katholische Str. 3.
— Krisch, Zimm., Wenden. Str. 34aW14
— Pet., Zimm., Revaler Str. 55W12.
Kimmer, Joh., Kutscher, Peterholmstr. 7.
Kimont, Ant., Bankbmt., Sandstr. 9W7.
Kims, Anna, Wwe., Windstr. 26W7.
Kimse, Ernst, Zimm., Theringen. Str. 17.
— Fried., Dw., Säulenstr. 74, W. 14.
— Jan, Schmied, Frauenburger Str. 13.
— Karl, Tschlr., Theringensche Str. 19.
— Kasp., Schmied, Obststr. 4, W. 2.
— Krisch, Schlosser, Artilleriestr. 67.
Kimsis, Jndr., Hsb., Wolgund. Str. 42.
Kinberg, Osk. Karl', Hg., Dorp. Str. 7.
Kinder, Andr., Marktauff., Kurmanowstr. 14.
Kinderasyl, 1., Hospitalstr. 1, ☎ 2054.
— 2., Asylstr. 8, ☎ 2055.
Kinderarbeitsheim, Moskauer Str. 144.
Kinderbewahranstalt. Sieh' Reg. S. 2.
Kindermann, Ewald Alex.', Webermstr., Alexanderstr. 192, W. 21.
— Herm., Priv., Dünamünd. Str. 23.
— Karl, Dw., kl. Schmiedestr. 24W5.
— Marie, geb. v. Engelhardt, Ing.-Wwe., Alexanderstr. 47, W. 2.
— Osk., disp. Dir. d. A.-G. „Glover," Martinshöfsche Str. 2.
Kindow, Alex. Alex.', Hg., Stegstr. 10W7.

Kinematografen

Films sieh unter **Fränkel** (Akosoff).

Kingi, Alb., Oberlehr., Todlebenboul. 2.
Kinjajew, Nik., Schloss., Rumpenh. Str. 8
Kinkewitz, Emil., Wwe., Paliss. Str. 29.
Kinkis, Christ., Wwe., Petersb. Ch. 62.
Kinna, Joh. Gottfr.', Korresp., Thronfolgerboul. 3W10.
Kinneke, Alice, Oekonomin im Stadtkrankenhause, Ritterstr. 7.
Kinnert, Aug. Jan', Materialverw., Luhdesche Str. 6.
Kinowski, Kath., Hsverw., Zeltstr. 7.
Kinse, Pet., Fuhrm., Karolinenstr. 38.
Kinski, Herm. Alex.', Gießermstr., Hermannstr. 13.
Kintz, J., Maler, Säulenstr. 34.
Kinzel, Aug., Maler, Artilleriestr. 40.
Kinzis, Rud., Tschlr., Rabenstr. 6.
Kipar, Gert, Schmied, Schreiberstr. 1.
— Lihbe, Wäsch., Rabenstr. 10, W. 12.
v. Kiparski, Olga, Frl., Todlebenboul. 10.
— Henr., Wwe., Thronf.-Boul. 21W2.
— Wold., Rechtsanw., Spr. 9—12 und 4—5, Thronfolgerboul. 21W2, ☎ 5955
Kiplok, Anna, Wwe., Bausk. Str. 17.
— Dav., Hsb., Gesellenstr. 29, ☎ 5968
— Ed., Holzhdlr., Säulenstr. 9, W. 21.
— Jan, Tschlr., Grabenstr. 38.
— Jul., Dw., Riesingstr. 39, W. 17.
— Krischj., Mech., Fuhrmannsstr. 19.
— Pet., Träger, Klosterstr. 7W7.
Kippar, Ad., Hg., Felliner Str. 2a.
— Christ. Pet.', Fabrikbmt., Artilleriestr. 35.
— Jan, Schndr., Felliner Str. 2a.
— Karl, Maurer, kl. Lagerstr. 32.
Kippe, Fritz, Schlosser, Zeltstr. 3.
Kipper, Jan, Heizer, Bickern. Str. 78b.
— P., Tschlr., Elisabethstr. 11W17.
Kippis, Jak., Zimm., Grenzstr. 1.
Kippit, Joh., Zimm., Augustenstr. 14.
Kiprianowitsch, Fed. Jak.', SR, Oberlehrer, Architektenstr. 1.
Kipste, Wilh., Schndrn., Sprenkstr. 69.
— Herm., Steinh., Katharinend. 11W22.

Wein- u. Austern-Stuben
Basteiboulevard Nr. 3, Telephon Nr. 80.
Otto Schwarz.
Wein-, Delikatessen- u. Cigarren-Lager
Basteiboulevard, Ecke der Kalkstrasse.

Kipur, Alex., Equipagenverm., Marienstr. 86.
Kir, Chaim, Zunahtm., Jakobst. Str. 9.
Kirbach, Hugo, Amts-Böttchermstr., Alexanderstr. 106W15.
Kirbis, Mich., Maler, Rumpenh. Str. 15.
Kirchberg, Alex., Lehrn., Lagerstr. 30.
— Emma, Wwe., Lagerstr. 30W1.
Kirchen. Sieh Register Seite 2.
Kirchenblatt, Rig., Exped. Domplatz 11.
Ober-Kirchen-Vorsteheramt, Felliner Str. 7, W. 36. Sieh Register Seite 2.
Kirchgraber, Vikt. Ad.', Ing., Karolinenstr. 17W8.
Kirchhof, Alex., Goldschm., Gertrudstr.109
— J., Tschlr., Matthäistr. 131, W. 5.
Kirchhofer, Gertr., Diakonisse, Friedensstr. 3.
Kirchhofsverwalt., Stintseestr., Tel. 1353.
Kirchner, Bruno, Buchhltr. am Oekon.-Amt, kl. Newastr. 6, W. 3.
— Hel., Wwe., kl. Newastr. 6, W. 3.
— Ludw. Ludw.', Werkmstr., Suworowstr. 102, W. 1.
— Rob., Kwh., Moskauer Str. 177.
L. M. Kirdsjuk, 2. G., Manufakturw., Inh.: Leonty Kirdsjuk, Sünderstr. 9, ☎ 4467.
Kirdsjuk, Leon, Inh. d. Firma L. M. Kirdsjuk, Marienstr. 50W1.
Kire, Pet., Masch., Kownosche Str. 14.
Kirei, Mart., Maler, Laboratoriumstr. 7.
Kirejew, Konst., Revierauff., Lagerstr. 24.
Kirgitzki, Nik., Heizer, Petersb. Ch. 78.
— A., Bleilöter, 2. Weidend. 40.
Kirill, Aug., Schloss., Schreyenb. 5, 12.
Kirilow, Alex., Zollbes., kl. Paliss. Str. 21
— Ark., Klempner, Sadownikowstr. 41.
— Fed., Hg., Gogolstr. 19, W. 12.
— Jes. Fed.', Bahnbmt., Moskauer Str. 130a, W. 5.
— Jeg., Schuhm., Romanowstr. 159.
— Iw., Psalmens., Revaler Str. 1.
— Karl, Maler, Wolmar. Str. 35W26.
— Marie, Wwe., Hsbn., Revalerstr. 1.
— Mich., Ankern., Jaroslawsche Str. 10.
— Nik., Zollbes., Matthäistr. 81, W. 12.
— Pant., Bäcker, Moskauer Str. 64.
— Pet., Hdlr., Alexanderstr. 94.
— W. F., Schuhm., Jakobstädt. Str. 19.
— Wass., Zimm., Wolmarsche Str. 27.
Kirin, Karl, Zimm., Ritterstr. 44W44.
Kiritschenko, Afan., Bahnbmt., Romanowstr. 2W2.
Kirk, Wilh., Schlossermstr., Bausk. Str.41
— Alex., Schlosser, Bausk. Str. 43.
Kirkel, Leibe, Zunahtm., Sadownikowstr.21
— W., Schreibw.-Hdl., Suworowstr. 44.
Kirkelew, Nik., Zunahtm., Sadownikowstr. 37W7.
Kirkenbeck, Pet., Hsb., Hdlr., Emmastr. 27.
— Pet. John', Bierhdl., Emmastr. 27.
Kirkenstein, Ferd., Tschlr., kl. Altonaer Str. 8.
J. Kirkillo, A., Bmt., Hsb., Bienenstr. 16
Kirkillo, Marz, Wwe., Gold. Str. 18.
Kirkilow, M., Maurer, Sprenkstr. 8.
Kirkis, Anna, Wwe., Matthäistr. 73.
— Krisch, Kwh., Mühlenstr. 114.
Kirko, Ossi., Fuhrm., Sternstr. 8, W.23.
— Wik., Steinh., Sternstr. 8W18.
Kirkschuk, Lina, Fotogr. Atel., Gold.Str.17
Kirlum, Selma Mart.', Korresp., Kaugernsche Str. 15.
Kirkun, Pet., Schaffner, Sprenkstr. 2.
Kirkut, Joh., Schuhm., Dorpater Str. 20.
Kirkutis, St., Fuhrm., Dorpaterstr. 99.

Kirmillo, Sem., Vorarb., Dorp. Str. 78.
Kirmusch, Jan, Schaffn., Sprenkstr. 62.
Kirp, Friedr. Rich.', Frisör, Wolmarsche Str. 15.
Kirpen, K., Ing.-Techn., Geschäftsf. der Firma K. Grause, Karlsstr. 17.
Kirre, Konst., Hg., Karolinenstr. 38W5.
Kirs, Aug., Tschlr., Artilleriestr. 53.
— Aug., Schmied, Wendensche Str. 13.
— Jan, Maurer, Petersb. Ch. 83.
— Mar., Wwe., Hsb., Petersb. Ch. 83.
— Mikk., Fuhrm., Petersburger Ch. 83.
Kirsanoff, Tim., Nik.', KA, Zollbmt., Hafendamm.
Kirsch, Adam, Kol.-Hdl., Ritterstr. 75b.
— Anna, Schndrn., Mühlenstr. 66.
— Ant., Vorarb., Pokrowstr. 18.
— Aug., Revaler Str. 35, ☎ 5485.
— Aug., Hsb., Bikkernsche Str. 39.
— Dav. Iw.', Dir. d. Akt.-Ges. Bierbrauerei Gust. Kuntzendorff, Newastr.15
— Eva, Wwe., Hilfsstr. 15.
— Fritz, Vorarb., Moritzstr. 10.
— J., Zimm., Kreuzstr. 2.
— Jahn, Hsb., Laborat. Str. 26.
— Jan, Maler, Suworowstr. 108W15.
— Jan, Schlosser, Suworowstr. 108.
— Joh., Former, Marienstr. 110.
— Joh., Frisirsalon, Rumpenhöf. Str. 1.
— Joh., Fabrikbmt., Rumpenh. Str. 1.
— Jur, Schloss., Spargelstr. 5W36.
— Karl, Fuhrm., Kasernenstr. 1, W. 7.
— Mik., Polir., Adlerstr. 12W38.
— Pet., Maurer, Matthäistr. 123.
— Rich., Maler, Gertrudstr. 87, W. 4.
— Rud. Hieron.', Werkmstr., Säulenstr.54
— Wilh., Maler, Revaler Str. 65.
— Wlad., Telegr.-Bmt., Matthäistr. 58.
Kirschanski, Pet., Maler, Treyden. Str. 5.

A. M. Kirschbaum

Marstallstr. 18, Tel. 5294.

Stahlwarenhandlung

Lager sämtl. Baubedarfs-Artikel, Handwerks- und Wirtschaftsgeräte.

A. M. Kirschbaum, 2. G., Stahlwaren, Inh.: Aron Moses Kirschbaum, Marstallstr. 18, ☎ 5294.
Kirschbaum, A. H., Lampen- u. Porzellanw.-Hdl., Lagerstr. 7a.
— Alex., Prof. der Firma Gebr. Kamarin, Herrenstr. 1, W. 9.
— Aron, Inh. d. Firma A. M. Kirschbaum, Gertrudstr. 39.
— B., Hg., Sprenkstr. 2W9.
— Ch., Schndrn., Sadownikowstr. 15.
— Ed., Hdlr., Königsstr. 22.
— Jak., Tschlr., Rujensche Str. 6W3.
— M., Karlsstr. 19.
— Meier, Hdlr., Alexanderstr. 64.
— Rob., Schlosser, Hasenstr. 5, W. 9.
Kirschblum, Christ., Wwe., Gesellenstr. 22.
— Jan, Zuschndr., Walksche Str. 3.
Kirschenstein, J., Kurzw.-Hdl., Marienstr. 56.
Kirschfeld, Fr., Montör, Kown. Str. 2a.
— Heinr., Rechtsanw.-Geh., Spr. 10—11 und 3—4, Schmiedestr. 18, W. 5, ☎ 4393.
— J., Telegr.-Bmt., Marienstr. 1W18.
— Karl, Apoth.-Geh., Ritterstr. 7.

Kirschfeld's Erben, Apotheke, Moskauer Str. 55, ☎ 1320, Verw.: Provisor Georg Friedr.', Langewitz.
Kirschner, A., Hebamme, Artilleriestr. 52.
— E., Schmied, Artilleriestr. 52.
— Georg, Packmstr., 1. Weidendamm 23/27
Kirschning, F., Fleischhdl., Schlock. Str. 40a.
— Joh., Fleischhdl., Schlock. Str. 64a.
— Mart., Fleischer, Schlock. Str. 64.
Kirsis, Aug., Hsb., Schneidermstr., Kurische Str. 8.
Kirsit, Jan, Bäcker, Marienstr. 44.
— Joh., Steinh., Ritterstr. 45.
Kirsjukewitz, Franz, Schaffn., Wendensche Str. 11, W. 15.
Kirsler, Paul, Auss., Artilleriestr. 11W29
N. Kirsner, 2. G., ohne Handelsbranche, Inh.: Nachmann Kirsner, Albertstr.9, ☎ 2994.
Kirsner, Mend., Mützenhdl., Alexanderstr. 113.
— D., Hdlr., Romanowstr. 53.
— G., Kfm., Moskauer Str. 62.
— Leib, Schuhw.-Hdl., Apothekerstr. 27.
— Noah, Inh. d. Firma N. Kirsner, Albertstr. 9, W. 6.
Kirsnowski, Julj., Diener, Kosakenstr. 2.
Kirsohn, R., Privat., Säulenstr. 86, W. 17.
A. H. Kirstein, 2. G., techn. Fabrikbedarfsartikel, Inh.: Alex. Harry Kirstein, kl. Schloßstr. 1, ☎ 1186.

C. B. Kirstein,

Seifen- u. Lichtfabrik,

Mitauer Vorstadt, Schiffsstr. 8/10
Telefon 357.
Niederlage:
Schaalstrasse 2, Telefon 375.

C. B. Kirstein, 2. G., Licht- u. Seifenfabrik u. -Hdl., Inh.: Carl Viktor u. Herm. Eugen Kirstein, Schiffsstr. 8/10, ☎ 357, Niederl.: Schaalstr. 2, ☎ 375.
S. Kirstein, 2. G., Särge, Inh.: Johanna Kirstein, Petrikirchenstr. 3, ☎ 1441.
W. Kirstein & Ko., 2. G., Tapisseriew., Inh.: Wilh. Friedr. Kirstein u. Friedr. Weidling, Kaufstr. 17, ☎ 5926.
Kirstein, A., Bmt., Dorpater Str. 55a.
— Ad., Student, Suworowstr. 17.
— Alex., Bahnbmt., Sprenkstr. 16W12.
— Alex. Harry, Inh. d. Firma A. H. Kirstein, Gregorstr. 4.
— Anna, Hsbn., Teestr. 1.
— Aug., Kwh., Elisabethstr. 89.
— Dav., Schmied, Staarstr. 4.
— Ed., Mech., Alexanderstr. 156, W. 4.
— Elis. u. Gertr., Frl., Romanowstr.13.
— Emil., Schndrn., Lagerstr. 12, Q. 3.
— Emma, Wwe., Ernestinenstr. 31.
— Ernst, Fuhrm., Teestr. 1.
— Ernst, ehem. Kassir. d. 2. Ges. gegens. Kredits, Nikolaistr. 6, W. 3.
— Eug., Mitinh. der Firma, C. B. Kirstein, Schiffsstr. 8, W. 1.
— Eug., Trödelmarktauss., Säulenstr. 67
— Fr., Mitges. der Kommanditgesellschaft A. Oehlrich & Co., Basteiboul. 8, ☎ 4410.
— Fritz, Schuhm., Sternstr. 5, W. 11.
— Gertr., Frl., Romanowstr. 13W9.
— Gottfr., Ladendien., Wiesenstr. 3W7.
— Gust. Wilh.', WSR, Prof. am Polyt., Romanowstr. 13W9.

Karl Grünberg, Die besten Gummireifen der Welt. Matthäistr. № 54, im eigenen Hause. Telephon № 2402

Nur importierte Weine in grösster Auswahl.

Karl Grünberg, Matthäistr. № 54, im eigenen Hause, Telephon No 2402. Die besten Gummireifen der Welt.

— Heinr., Kontorbmt., Alexanderstr. 51.
— Hugo Reinh.', Gärtner, Marienstr. 1.
— J., Bierhdlg., Säulenstr. 97, W. 9.
— J., Frl., Pens., Thronf.-Boul. 31.
— J., Lieferant, Matthäistr. 19.
— J. J., Kanzleibmt., Sprenkstr. 23b.
— Jak., Schloss., Pernauer Str. 22W25.
— Jan, Hg., Ballastdamm 54.
— Jan Petr.', Dom.-Verw.-Bmt., Dorpater Str. 38.
— Joh., Frl., Inh. d. Firma S. Kirstein, Herrenstr. 12.
— Joh., Schlosser, Artilleriestr. 17.
— Joh., Schuhm., Katharinendamm 7.
— Joh., Schuhm., Rote Str. 2, W. 2.
— Iw., Kanzleibmt., Suworowstr. 80.
— K., Wwe., Säulenstr. 67W15.
— M., Wwe., Ingeniörstr. 1.
— Marie, Wwe., Sternstr. 19, W. 4.
— Marie, Wwe., Wendensche Str. 32.
— Matth., Maurer, Honigstr. 1, W. 7.
— Mik. Ernst', Stuhlm., Matthäistr. 15.
— Nik., Hsb., Krusenhoffsche Str. 2a.
— O., Marktauff., Säulenstr. 67.
— O. L., Fruchthdl., Malerstr. 4.
— Otto, Hg., Gertrudstr. 63.
— Reinh., Briefstr., Marienstr. 1.
— Reinh., Schlosser, Griwasche Str. 3.
— Vikt., Mitinh. der Firma C. B. Kirstein, Schiffsstr. 10.
— Wilh., Mitinh. d. Firma W. Kirstein & Ko., Ritterstr. 12W17.
Kirsten, Friedr., Betriebsleiter, Direktor d. A.-G. „Sirius", Bikkern. Str. 44, ☎ 1269.
Kirstneek, Pet., Vorarb., kl. Möwenstr. 3.
Kirt, Alb., Korresp., Newastr. 9, W. 14.
— Alb. Ged.', Hg., Kirchenstr. 35W18.
— Alma, Postbmtn., Newastr. 9, W. 14.
— H. G., Telegr.-Techn., Theaterboul. 15, ☎ 1369.
Kirtschuk, Off., Zimmerm., Lazarettstr. 3
Kiruschk, Jan, Wagenb., Adlerstr. 10.
Kirwel, Mich., Masch., kl. Milchstr. 5.
Kischewitz, Stan., Kwh., Romanowstr. 123
Kischin, Meyer, Makler, Mühlenstr. 151.
Kischka, Ad., Maurer, Palissadenstr. 14.
Kischkis, Jan, Fuhrm., Abguld. Str. 14
— Iw. Andr.', Bahnbmt., Samieten-Str. 2
— Kas., Schmied, Helenenstr. 23, W. 19.
Kischmanow, Arth., Schlossermstr., Gartenstr. 16.
Kischkwina, Julie, Monop.-Verk., Revaler Str. 67.
Kischun, A., Schaffner, kl. Palissadenstr. 2a
Kischwis, Andr., Hsb., Asuppen. Str. 7.
Kisel, Mikk., Schlosser, Suworowstr. 140.
— Aug., Schuhm., Adolfstr. 13b.
Kisis, Jak., Masch., Goldinger Str. 2.
— Andr., Steuerm., Fischerstr. 5.
Kislanzew, Feod., Bmt., Rev. Str. 67.
Kisle, Karl, Kol.-Hdl., Gertrudstr. 54.
Kissa, Matth., Ing.-Techn., Mühlenstr. 6
Kissarew, Nik., Hdlr., Jesuskirchenstr. 1.
Kissarshewsky, Jos., Dw., Dorp. Str. 56
Kisse, Pet., Dw., Andreasstr. 2, W. 11.
Kissel, Iw., Bierhdlr., Gertrudstr. 67.
— Pet., Böttcher, Bauskesche Str. 20.
Kisselew, Afan., Kol.-Hdl., Katholische Str. 32, W. 3.
— Alex. Dm.', Stabskapt., Bahnrevisor, Pauluccistr. 2, W. 8.
— Jan, Agent, Marienstr. 74.
— Jos., Bahnbmt., Polotzker Str. 7.
— Jul., Kellner, Newastr. 27.
— Luk., Wwe., Gertrudstr 93, W. 11.
— M., Kol.-Hdlg., Palissadenstr. 35.
— M., Privat., Gertrudstr. 93, W. 19.
— Mich., Tischl., Jarosl. Str. 54W13.
— Pet., Akzisebmt., Sprenkstr. 34c.
— Pet., Bahnbmt., Matthäistr. 82.
— W., Kol.-Hdlg., Bullen. Str. 1.
— Wass., Setzer, Revaler Str. 85.
Kisselewitsch, M., Schulauff., Alexanderstr. 40W1.
— Elvire, Wwe., Matthäistr. 44W3.
Kissen, Aisen, Stricker, Jarosl. Str. 12.
Kissilow, Nik., Fuhrm., Jarosl. Str. 91.
A. Kissin & B. Lifschütz, 2. G., Holz, Inh.: Abram Kissin und Benzion Lifschütz, Rancksdamm 8, ☎ 693.
Kissin, Abr., Mitinh. d. Firma A. Kissin & B. Lifschütz, Rancksdamm 10, ☎ 6525.
— Meier, Sackhdl., Mühlenstr. 157, W. 5. ☎ 4431.
— R., Zahnarzt, Spr. 11—1 u. 4—6, Steinstr. 20.
— Sal., Hdlr., Suworowstr. 40, W. 4. ☎ 5419.
— Wilh., Goldhdlr., Rancksdamm 3.
Kissin-Jungelsohn, Sofie, Zahnärztin, Scharrenstr. 3.
Kist, Alex., Schmied, Dünab. Str. 62.
— Jak., Blumenhdlg., Alexanderstr. 44, ☎ 5054, Gärtnerei: Lemburgerstr. 4, ☎ 6598.
— Joh., Amts-Schmiedemstr., Dünamündesche Str. 1.
— Joh. Joh.', Hg., Dünamünd. Str. 1.
— Mich., Glaser, Gerberstr. 11W7.
— Mich. Alex.', Exped., Katharinend. 35
Kister, Fried., Schuhm., Alexanderstr. 161
Kistenzow, Fed., Maschinenb., Sternstr. 15
Kitai, Amalie, Schndrn., Eliasstr. 7.
— S., Zunahtm., Schmiedestr. 54.
Kitajew, Mich. Nik.', Ing.-Techn., Kirchenstr. 12, W. 1.
— Stev., Bäcker, Moskauer Str. 98.
Kitrewitsch, Pet., Hdlr., Laborat. Str. 1.
Kitt, Andr., Mälzer, Dorpater Str. 85.
— Aug., Tischl., Albertstr. 1.
— Joh., Bmt., Suworowstr. 80W38.
— Karl, Montör, Schreyenb. 6, 17.
— Vikt., Setzer, Taubenstr. 37.
v. Kittel, Theod. Georg', Masch.-Ingen., Stralsunder Str.
Kittel, M., Hdlr., Romanowstr. 155W5.
Kittner, Anna, Wäsch., Matthäistr. 145W5
— Ernst, Bäcker, Waggonstr. 11W3.
— Jan, Schlosser, Augustenstr. 9.
— Joh., Handschuhm., Artilleriestr. 41.
— Pet., Schmied, Ritterstr. 44, W. 49.
Kitz, Jula, Hsverw., Wwe., Hapsalerstr. 6
— Joh., Fleischer, Hospitalstr. 35, W. 15.
— Mart., Kol.-Hdl., Marienstr. 91.
— Wilh., Feilenh., Petersb. Ch. 82.
Kjudul, A., Schlosser, Hospitalstr. 8.
Kjukis, Lina, Frau, Rübenstr. 5W5.
Kjukull, J. M., Schndrn., Mühlenstr. 12.
— Pet. Joh.', Fabrikbmt., Mühlenstr. 12
Kjule, Ed., Schuhm., Drosselstr. 24.
Kjullit, Andr., Hdlr., Nummersh. Str. 6.
— Joh., Töpfer, Nummersh. Str. 6.
— Karol., Hsbn., Nummershof. Str. 6.
Kjus, Jan, Hsb., kl. Vegesacksholm 10.
— Karl, Tischl., Friedensstr. 21W6.
— Mart., Hsb., kl. Vegesacksholm 9a.
Kjuse, Karl, Vorarb., Wenden. Str. 32.
— Mart., Zimm., Romanowstr. 101, W. 11
Kjusis, Paul, Töpfer, Laborat. Str. 31.
— Christ., Strickerin, Suworowstr. 85.
Kiwer, Jan, Zimm., Bausk. Str. 37.
— Mart., Schloss., Bausk. Str. 37.
Kiwert, Emilie, Galant.-Hdl., Kurmanowstr. 12.
Kiwi, Ferd., Schlosser, Artilleriestr. 29.
— Mart., Gerber, Windstr. 23.
— Wilh., Wwe., Asylstr. 24.
Kiwjalin, Alex., Wwe., Jarosl. Str. 4W8.
Kiwilneek, Jos., Tischl., Bausk. Weg 8.
Kiwit, D., Former, Jägerstr. 1, W. 4.
— A., Kontorbmt., Salwensche Str. 86.
— Andr., Zimmerm., Alexanderstr. 78
— Anna, Schndrn., Jägerstr. 1W8.
— Ans, Hsb., Salwensche Str. 86.
Kiwljanik, Pet., Schlosser, Windstr. 30.
Kiwling, Ernst, Schmied, Romanowstr. 53
Kiwmann, Abel., Holzhdlr., Eliasstr. 7.
— M., Kfm., Popowstr. 1.
Kiwull, A., Hausverw., Klosterstr. 11.
— O., KReg., Turnlehr. a. Stadtgymn., Albertstr. 1W17.
Klaas, Gust., Ing., Säulenstr. 51.
Klabat, Krisch, Fuhrm., Alexanderstr. 176.

Gesellschaft der Auskunfteien
S. Klaczkin & Co.
Rigaer Filiale
Herrenstr. 1, W. 5.
Telefon 1553.
Direktor:
Cand. jur. Herbert Girgensohn.

S. Klaczkin & Ko., 2. G., Auskunftei, Kommanditges., Salomon Klaczkin, einz. off. Gesellsch., Leiter: Cand. jur. Herbert Konst.' Girgensohn, Herrenstr. 1, ☎ 1553.

Schreib-Maschinen
Registrier-Kassen
Rechen-Maschinen
Kopier-Apparate.

Ch. Jürgensohn, Weingrosshandlung, Wallstr. Nr. 20. Telephon Nr. 106.

Erstes Rigaer Schreibmaschinen-Büro Max Klaczko, 2. G., Inh.: Max Klaczko, Handelslehrer, Scheunenst. 19, ☎ 1867.
Klaczko, Max, Kandidat der Handelswiss., **Inh. obiger Firma, Scheunenstr. 19.**
— Jos., Frau, Gertrudstr. 4W6.
Kladanz, Stan., Tschlr., Tulasche St.12
Klahs, K., Maler, Wiesenstr. 1, W. 2.
— Jan, Tschlr., Feldstr. 8W9.
Klaips, Ans, Zimmerm., Lärmstr. 3.
Klaiß, Jul., Dw., Alexanderstr. 40W46.
Klamberg, Ch., Klempner, Wenden. Str. 10.
Klammer, Anna, Wwe., Romanowstr. 28.
Klanis, M., Hgn., Newastr. 12.
Klapino, E. N., Lehrerin, Marienstr. 10b
Klapmeyer, Anna, Lehrerin, Bäckereistr. 10.
Klappe, Ed., Kol.-Hdl., Mühlenstr. 28W1.
Klapper, Jan, Maler, Wallstr. 12.
— Otto, Dw., Romanowstr. 18, W. 23.
Klarenthal, Aug., Wwe., Matthäistr. 99.
— Karl, Böttcher, Holzstr. 1.
Klark. Sieh auch Clark.
— Serg., ehem. Bahnrevis., Marienstr.67
Klarke, K., Schlosser, Helenenst. 12W2.
Klas, Jtz., Hdlr., Mosk. Str. 52.
Klasohn, Paul Wilh.', Tapez.-Amtsmstr., 1. Weidendamm 10W17.
— Wilh. Heinr. Gust.', Bäcker, Oskarstr. 10a.
Klaß, Pet., Dw., Mühlenstr. 6W10.
Klassohn, Arth. Theod.', erbl. Ehrenb., Theaterboul. 3, W. 9, Vertreter der Société Anonyme des Minerais de Fer de Krivoirog, kl. Schmiedestr. 4, W. 3, ☎ 266.
Klasson, Friedr., Fleischer, Kalnez. Str.3
— Jan, Tschlr., Moorstr. 3.
— Ilse, Wwe., Augustenstr. 12.
— **Joh., Zimmerm., Wolfsstr. 3, W. 8.**
— Joh., Kfm., Suworowstr. 7W6.
— M., Zeichner, Bullensche Str. 5.
— Marie, Wwe., Säulenstr. 49aW33.
— Olga, Frau, Dorotheenstr. 12.
Klastais, Joh., Maler, Hilfsstr.13, W.5.
Klasup, Karl, Hsb., Kandauer St. 29.
Klattenberg, Theod., Hsb., Amts-Schornsteinf.-Mstr., Laubstr. 7.
Klatzkin, Faib., Glaser, Romanowstr.110
Klatzo, Karol., Frl., Basteiboul. 4, W. 8.
— Nik., Kfm., Zollstr. 2, W. 16, Büro: Schützenstr. 2, ☎ 3248.
Viktor Klau, 2. G., Weidendamm-Apotheke, Elisabethstr. 21a, ☎ 1660.
Klau, Alex. Fed.', Hg., Alexanderstr. 33.
— Andsch Andsch', Werkmstr., Hospitalstr. 24.
— Ed., Telegr.-Bmt., Säulenstr. 2.
— Jan, Weber, alte Mitauer Str. 5.
— Joh., Diener, Charlottenstr. 19.
— Konst., Uhrm., alte Mitauer Str. 5.
— Nik., Exped., Mosk. Str. 186, W.3.
— Vik., Inh. der Firma Viktor Klau, Elisabethstr. 4W8.
— Wendel, Wwe., Bachstr. 10W9.
Klauberg, Joh. Fritz', Maurerpol., Marienstr. 110
— Karl, Maurer, Petersb. Ch. 4W37.
— Leberecht, Wäger, Taubenstr. 13.
Klauga, Ossip, Schlosser, Revalerstr. 63.
Klauge, Pet., Zementw.-Werkst., Katholische Str. 52.
Klaus, A., Wwe., Mühlenstr. 109, W. 17. ☎ 5601.
— Alex. Joh.', Fabrikbmt., Mühlenstr. 8
— Joh., Gefängnisaufs., Todlebenb. 10.
— Ros., Schndrn., Blumenstr. 7.
Klauseek, Hel. Heinr.', Hgn., Fruchtstr. 10
Klausmann, Ant., Materialverw., Wendensche Str. 25, W. 16.
Klauson, Georg, Hdlr., Wilnasche Str. 1.
— Jan, Stauer, Milchstr. 16W21.
Klausting, Marie, Hsbn., Wwe., Revaler Str. 72.
— Christ., Gärtner, Revaler St. 72W6.
— Rob. Dav.', Lehrer u. Schriftsteller, Mühlenstr. 34aW30.
Klauzan, Aug., Schlosser, Gerberstr. 6W9.
Klauzen, Pet., Hdlr., Laubstr. 1a.
Klavius, Ed. Th.', Former, Dorpater Str. 49W13.
Klaw, Jan Jur', Vorarb., kl. Bärenstr. 1
— Olgert, Bauleiter, Mühlenstr. 66.
Klawa, Johanna, Elisabethstr. 101W35.
Klawan, Paul Otto', Fabrikbmt., Industriestr. 7W4.
Klawanski, Leibe, Grav., Schmiedestr. 74.
— Leibe, Hdlr., Parkstr. 1a, ☎ 4377.
— Mos., Graveur, Jesuskirchenstr. 16.
Klawe, Ad., Maurer, Romanowstr. 26.
— Andr. Zimmerm., Lange Str. 15.
— Ant., Amts-Glasermstr., Hsb., Ebelshöfsche Str. 9.
— **Chr., Schuhm., Revaler Str. 96, W. 15.**
— Dor., Wwe., Friedensstr. 5, W. 3
— **Ernst,** Dw., Gogolstr. 19, W. 1.
— **Ernst, Hsb., Sternstr. 8, Q. 3.**
— Fritz, Fuhrm., Katharinend. 16.
— Jan, Dw., Marienstr. 10bW24.
— Jurre, Maurer, Gymnastikstr. 6.
— Konst., Uhrm., Sprenkstr. 62.
— Mar., Hsb., Langestr. 15, Q. 1.
— Pet., Hsb., Talsensche Str. 25.
— Senta, Frl., Oskarstr. 1W18.
— Wilh., Zimmerm. Petersb. Ch. 6W21.
Klawen, Mick., Heizer Hospitalstr. 47.
Klaweneek, Fritz, Maurer, Marienstr. 113
— Jw. Jw.', Bauleiter, 1. Weidend. 2a
Klawjanski, J., Mützenhdl., Schmiedestr.63
Klawin, A., Wwe., Matthäistr. 67W23.
— Ad., Vorarb., Hospitalstr. 3.
— Alex., Hg., Dorpater Str. 45W8.
— Alex., Maler, Alexanderstr. 94W26.
— Alex., Zimmerm., Theresenstr. 2W1.
— Andr., Bahnbmt., Theringer Str. 37
— Andr., Hsb., Palmstr. 3.
— Andr., Heizer, Juliusstr. 3.
— Andr., Kol.-Hdl., Dorotheenstr. 23.
— Andr., Kurzw.-Hdlr. u. Schndr., Kiefernstr. 4.
— Andr., Maler, Romanowstr. 71W6.
— And., Masch., Hospitalstr. 24a.
— Andr., Schlosser, Säulenstr. 52W18.
— Anna, Bäckerei u. Kond., Matthäistr. 89a.
— Anna, Hsbn., Moskauer St. 174.
— Anna, Hsbn., Moskauer Str. 164.
— Anna, Wwe., Gerberstr. 11.
— Art., Waschanst., Gertrudstr. 87.
— Aug., Hdlr., Dorpater Str. 20, W. 25
— Aug., Masch., kl. Lagerstr. 44.
— Aug. Jw.', Feldscher, Petersb. Ch. 14.
— Aug. Karl', Arb., Dorpater Str. 18.
— B., Lehrerin, Sandstr. 34.
— Bernh., Hg., Dünamünd. Str. 32.
— Dav., Tschlr., Aahofsche Str. 2, W. 3.
— E., Wwe., Romanowstr. 51.
— Ed., Maurer, Matthäistr. 80W32.
— Ed. Mang.', Kontordiener, Sandstr. 1.
— Emilie, Schndrn., Gertrudstr. 51.
— Ernst, Diener, Revaler Str. 54.
— Eva, Wwe., Nordstr. 15.
— Fritz, Milchhdlr., Falkenstr. 3.
— Georg P., Postbmt., Marienstr. 4.
— Gust., Maler, Sprenkstr. 4, W. 19.
— H., Privat.-Rechtsanw., Marienstr.8
— J., Priv., Suworowstr. 32.
— **J., Schmied,** Rujensche Str. 5, W. 8.
— J., Schndr., Pauluccistr. 12, W. 17.
— J., Tschlr., kl. Altonaer Str. 16.
— Jak., Brauer, Hapsaler Str. 36.
— Jak., Hausverw., Wilnasche Str. 3.
— Jak., Hg., Lubahnsche Str. 34a.
— Jak., Schmied, Versohnsche Str. 2W1.
— Jak. Jw.', Ger.-Bote, Stintseestr. 15
— Jan, Dw., Rumpenhöf. Str. 6W2.
— Jan, Expreß, Oskarstr. 17, W. 5.
— Jan, Fuhrm., Ritterstr. 79.
— Jan, Hdlr., Alexanderstr. 174.
— Jan, Hdlr., Moskauer Str. 145W5.
— Jan, Hdlr., Schiffsstr. 6.
— Jan, Hdlr., Schreyenbusch 5, 20.
— Jan, Hsb., Mitauer Ch. 58a.
— Jan, Hsb., Revaler Str. 73W12.
— Jan, Hsb., Schreyenbusch 2, 27.
— Jan Andr.', Kassir., Georgenstr. 6W19
— Jan, Kol.-Hdl., Moskauer Str. 145.
— Jan, Makler, Mühlenstr. 100.
— Jan, Maler, Revaler Str. 65, W. 4.
— Jan, Maler, Spargelstr. 3W4.
— Jan, Masch., kl. Milchstr. 10W12.
— Jan, Maurer, Artilleriestr. 46.
— Jan, Maurer, Färberstr. 4.
— Jan, Portier, Sprenkstr. 56, W. 10.
— Jan, Schmied, Schreyenbusch 1, 19.
— Jan, Schmied, Wolgundsche Str. 98.
— Jan, Vorarb., Marienburger Str. 5.
— Jan, Vorarb., Schreyenbusch 2, 5.
— Jan, Weber, Talsen. Str. 15.
— Jan, Werkmstr., Wolmar. Str. 15W8.
— Jan, Zimmerm., Kaukasische Str. 8.
— Jeannot, Montör, Artilleriestr. 73.
— Ilse, Wwe., Petersb. Ch. 4.
— Joh., Gärtner, Nikolaistr. 65.
— Joh., Kfm., Matthäistr. 30.
— Joh., Schlosser, Bärenstr. 26.
— Joh., Schlosser, Sprenkstr. 71, W. 2.
— Joh., Stallmstr., Alexanderstr. 186
— Jos., Tschlr., Suworowstr. 60.
— Jul., Bäcker, Romanowstr. 61.
— **Jul., Hsb., Malermstr., Sprenkstr. 4.** ☎ 1870.
— Jur, Hdlr., kl. Newastr. 14W8.
— Jur, Montör, Färberstr. 15W29.
— Jw., Maurer, Pernauer Str. 21W25.
— Jw. Jw.', Reichsb.-Bmt., Artilleriestr. 38, W. 1.
— Karl, Bierbude, Lagerstr. 9.
— Karl, Bierhdl., Schreyenbusch 1, 10.
— Karl, Bierhdl., Zabelnsche Str. 1.
— Karl, Bierhdlr., Schützenstr. 11W2.
— Karl, Fuhrm.-W., Atlasstr. 3.
— Karl, Masch., Bausk. Str. 72.
— Karl, Maurer, Laboratoriumsstr. 28.
— Karl, Pianof.-Fabr., Marienstr. 22. ☎ 6175.
— Karl, Schlosser, Wilnasche Str. 3.
— Karl, Telgr.-Bmt., Artilleriestr. 23
— Karl, Tschlr., Elisabethstr. 25, W. 11.
— Mar., Wwe., Färberstr. 22, W. 15.
— Mart., Hsb., kl. Lubahnsche Str. 5.
— Mart., Hsb., Wolgundsche Str. 100.
— Mart., Schmied, alte Mit. Str. 7.
— Mart., Montör, Rumpenh. Str. 8.
— Mich., Dw., Offizierstr. 4.
— Minna, Wwe., Färberstr. 21, W. 9.
— Otto, Badestube, Wasserstr. 20.
— Otto, Hdlr., Waffenstr. 16W8.
— Otto, Sarghdl., Dünamünd. Str. 42.
— P., Präs. d. Rig. Spar- u. Vorschußvereins, Matthäistr. 50b.
— P. N., Wwe., Säulenstr. 77.

Karl Grünberg, Die besten Gummireifen der Welt.
Matthäistr. № 54, im eigenen Hause. Telephon № 2402

Eigene Filialen: Mühlenstr., Ecke der Suworowstr., Tel. 325. Hagensberg, Waldstr. 4a, Tel. 3956. Weberstrasse, Ecke der Altstadt, Tel. 1569. Mitauer Chaussee 12, Tel. 3055.

— Paul., Wwe., Färberstr. 17.
— Pet., Auss., Alexanderstr. 176.
— Pet., Bmt., Schreyenbusch 1, 15.
— Pet., Dreher, Pernauer Str. 22aW8.
— Pet., Friseur, Vorst. d. Rettungsanst., Moskauer Str. 74.
— Pet., Maurer, Matthäistr. 61W5.
— Pet., Oekonom, Pet. Ch. 74.
— Pet., Tischlr., Gesellenstr. 22.
— Pet., Tischlr., Revaler Str. 64W5.
— Pet., Zimmerm., Ritterstr. 77.
— Pet., Vorarb., Schreyenbusch 2, 15.
— Pet., Zeitungsverk., Rumpenh. Str. 21.
— Reinh. Jur', Vorarb., Lagerstr. 47.
— Rich., Fleischer, Säulenstr. 114.
— Rob., Fleischer, Felliner Str. 3aW19
— Rud., Kellner, Bäckereistr. 12, W. 2.
— Rud., Maler, Duntenhöf. Str. 15W24
— Rud. Jgn.', Werkmstr., Marienstr. 4.
— Sande, Maler, Matthäistr. 52.
— Schmul, Hdlr., Eliasstr. 19.
— Sofie, Hdlrn., Altstr. 5.
— Th., Briefstr., Theaterboul. 10, W. 11
— Wilh., Dir. d. Sanatoriums Hasen-Friedrichsholm. Ufer 6, ☎ 5142.
— Wilh., Dw., Nikolaistr. 37W9.
— Wilh., Zimmerm., Ritterstr. 77.
— Wold., Hdlr., Revaler Str. 70.
— Wold., Maler, Sprenkstr. 4W20.
— Wold., Mech., Matthäistr. 67, W.37.
— Wold., Zimmerm., Sprenkstr. 69W25.
— Wold Andr.', Fabrikbmt., Säulenstr.91
„Silva" Klawing, Sauke & Weichel, 2. G., Holzbearb.-Anstalt, Inh.: Otto Klawing, Joh. Sauke u. Jul. Alfr. Weichel, Wasserstr. 20, ☎ 5325.
Klawing, M., Dw., Ritterstr. 75a, W. 7.
— Joh., Buchhltr., Matthäistr. 48, W. 22
— Karl Ged.', Vorarb., Kiefernstr. 13.
— Malw., Hsbn., Marienstr. 22, W. 5.
— Otto, Mitinh. d. Firma „Silva", Klawing, Sauke u. Weichel, Wasserstr. 20, ☎ 5325.
— Pet., Organist u. Kirchenschreiber an der Johanniskirche, Marienstr. 22, W. 5, ☎ 3474.
Klawinski, Alb., Zimm., kl. Altonaerstr. 17
Klawrowsky, Jefr., Priesters-Wwe., Friedensstr. 17a, W. 6.
Klaws, Mart., Tischlr., Matthäistr. 96.
— Aug., Gerber, Färberstr. 13.
Klawsohn, Joh., Mech., Alexanderstr. 192.
Klawzan, Oss. Aug.', Bahntelegr.-Bmt., kl. Altonaer Str. 18.
Kleba, Jan, Schuhm., Katharinend. 14.
Klebach, Emil, Fotogr., Ritterstr. 72.
Klebanow, Sch., Holzhdlr., Eliasstr. 19.
Klebber, Jan, Schlosser, Schreyenb. 2, 22.
Klebeck, Karl, Maurer, Schreyenb. 9, 1.
Kleber, Friedr., Hsb., Grabenstr. 23.
Kleberg. Sieh auch Kleeberg.
— Elis., Fleischermstr.-Wwe., Karolinenstr. 16.
— Karl Karl', Hsb., Karolinenstr. 16.
— Willi, Musiklehr., Friedensstr. 8W20.
Kledis, Jur, Fuhrm., Matthäistr. 61.
Klee, Alex. Wass.', Bevollm. der Ges. „Prowodnik", Industriestr. 3bW8.
Kleeba, Anliese, Wwe., Peterholmstr. 7.
Kleebach, Jak., Gärtn., Färberstr. 15W3.
— Ad., Schndr., Newastr. 14.
— Otto, Maurer, Newastr. 38, W. 1.
— Pet., Schndr., Mühlenstr. 66W19.
— Rud., Schuhm., Thronfolgerb. 27.
Kleeberg. Sieh auch Kleberg.
— Andr., Böttcher, Matthäistr. 129W7.
— Jan, Hsb., Kartoffelstr. 7.
— Mart., Schndr., Reval. Str. 41.

— Pet., Zimmerm., Bärenstr. 9, W. 12.
— Wilh., Wwe., Kapselstr. 3a.
Kleek, Jan, Maurer, Ehstenstr. 1a.
Kleemann. Sieh auch Cleemann.
— Alfr., Bäcker, Schützenstr. 9.
— Art., Hg., Ritterstr. 12.
— Arv. Ed.', Hg., Laubstr. 9.
— J., Schndr., Gertrudstr. 74.
— Joh., Maurer, Ritterstr. 58.
— Karl, Milchhdlr., Wasastr. Haus Mell.
— Karol., Wwe., Peterholm. Str. 6.
— Leont. Wold.', Fabrikbmtn., Schulenstr. 30.
— Mart., Werkmstr., Alexanderstr. 152.
Kleemit, Karl, Tapez., Wolgund. Str. 37a.
Kleenberk, J., Koch, Newastr. 13, W. 26.
Kleewer, Alma, Wäsch., Marienstr. 142.
Klegmann, Ludw., Bmt., Karolinenstr.16
Klehtneek, H., Masch., 1. Weidend. 25.
Klei, Anna, Wwe., Bienenstr. 13.
— Dor., Wwe., Säulenstr. 96, W. 7.
Kleimann, Ernst, Hdlr., Schreyenb.2, 10a
— Eva, Hsbn., Schreyenb. 2, 10a.
— Fritz, Klempner, Falckenstr. 3.
— Jan, Schaffner, Wolgundsche Str. 86a.
— Mart., Schuhm., Steinstr. 8.
— Ross., Gerber, Säulenstr. 65W21.
v. Klein, Ida, KR-Wwe., Kirchenstr. 4
Maschinenbau - Aktien - Gesellschaft vormals Gebrüder Klein, 1. G., Inh.: Akt.-Ges. in Dahlbruch, Direkt. in Riga: G. Kuphaldt u. Gust. Klein, Rumpenhöfsche Str., ☎ 704, Postfach 300.
A. J. Klein, 1. G., Eisen, Inh.: Abram Klein, Sprenkstr. 6, ☎ 2418.
H. Klein, 1. G., Holz, Inh.: Hirsch Klein, Münstereistr. 8, ☎ 3084.
J. Klein, 2. G., Eisenw., Inh.: Israel Klein, Suworowstr. 78, ☎ 1878.
Klein, Ad., Ing.-Techn., Ritterstr. 12.
— Abram J., Inh. d. Firma A. J. Klein, Romanowstr. 35, ☎ 5226.
— Ad., Priv., Gertrudstr. 23.
— Ad., Töpfer, Augustenstr. 17W7.
— Ad. Vor.', Ing.-Techn., Alexanderstr. 33W24.
— Adele, Wwe., Helenenstr. 23, W. 17.
— Alfr., Koch, Dorpater Str. 20W23.
— Anna, geb. Bielewicz, Weißn., Kalnezeemsche Str. 23, Q. 2
— Anna u. Emma, Putzm., Emmastr. 7.
— Aron, Fleischer, Mühlenstr. 115W7.
— Aug., Frl., Mittelstr. 10W5.
— Aug., Former, Krebsstr. 23W39.
— B., Arzt, Spr. 9—1 u. 5—8, Königsstr. 16.
— Bernh., Kfm., Gertrudstr. 54W11.
— Chaim, Schndr., Sadownikowstr. 17.
— Ed., Vorarb., Revaler Str. 28.
— Elis., Schndrn., Frl., Kalnez. Str. 23.
— Erich, Fabrikbmt., Jakobsstr. 28.
— Ernst K., Buchhltr., Mühlenstr. 44.
— Frdr., Buchb., Säulenstr. 83, W. 3.
— Friedr., Mstr., Karolinenstr. 7W28.
— Friedr. Karl', Flaschenmstr., Alexanderstr. 87, W. 4.
— Gust., Schlosser, Friedensstr. 43.
— Gustav Ed.', Dir. d. Maschinenbau-A.-G. vorm. Gebr. Klein, Nikolaistr. 27, W. 8, ☎ 1370.
— J., Buchhltr., Lärmstr. 19.
— Jan, Tischlr., Moskauer Str. 57.
— Jankel, Eisenhdl., Matthäistr. 24.
— Ilse, Wwe., kl. Altonaer Str. 19.
— Joh., Bmt., Dünamünd. Str. 15.
— **Joh., Hsb., Augustenstr. 5.**

— Joh., Schuhm., Albertstr. 13.
— Jos., Hsb., Kasernenstr. 7.
— Joss., Hdlr., Gertrudstr. 62W23.
— Isr. Abr.', Inh. d. Firma J. Klein, Suworowstr. 78.
— Jul., Auss., Königsstr. 24.
— Jul., Lehrerin, Dünam. Str. 15.
— Karl, Bildh., Karolinenstr. 7, W.46.
— Karl, Hsb., Champetr. Str. 143.
— Karl, Hsb., Nußstr. 11, W. 1.
— Karl, Vorarb., Charlottenstr. 40.
— Karol., Wwe., Thronfolgerboul. 2W12
— Ludw., Schuhm., Dünaburgerstr. 34.
— Mar., Schndr., Emmastr. 7.
— Mart., Former, Duntenhof. Str. 44.
— Marta, Wwe., Emmastr. 7.
— Math., Wwe., Ritterstr. 59, W. 8.
— Mow., Kfm., Schulenstr. 13.
— Olga, Lehrerin, Waldstr. 9.
— Osk., Fleischer, Nikolaistr. 52, W. 18
— Osk. Ed.', Hg., Helenenstr. 16W9.
— Otto, Dw., Martastr. 9W7.
— Paul, Ing.-Techn., Direktor, Plettenbergstr., Stahlwerk, ☎ 817.
— Rob., Student, Dorpater Str. 56.
— Rud., Hg., Münzstr. 11, W. 4.
— Ther., Wwe., Mühlenstr. 115, W. 20
— Wilh., Fleischer, Alte Mitauer Str. 33.
— Wilh., Lehrerin, Dünamünd. Str. 15.
— Wilh., Wwe., Schwimmstr. 19, W. 3.
— Wilh. Joh.', Frl., Kassir., Augustenstr. 5, W. 3.
— Wold., Töpfer, Waggonstr. 14.
Kleinberg, Ans, Hsb., Ebelshöf. Weg 17.
— Alfr., Maurer, Tulasche Str. 5.
— Art., Mech., Kojenholm. Str. 23.
— Christ., Portier, Zollstr. 2, W. 20.
— Edg., Amts-Malermstr., Lagerstr. 33 ☎ 6354.
— Ed., Schlosser, Suworowstr. 108W17.
— Heinr., Setzer, Lagerstr. 33, Q. 1.
— Helene, Hsb., Frauenburgsche Str. 12
— Hugo Ludw.', Ing.-Chem., Abt.-Chef der Ges. „Prowodnik", 2. Weidend.27a
— J., Steindr., Romanowstr. 104W21.
— Jan, Dw., 1. Weidendamm 7, W. 5.
— Jan, Platzmstr., Holmstr. 8.
— Jan, Zimm., Marienmühlenstr. 6.
— Jndr., Schuhm., Strauchstr. 1.
— Joh., Klempner, Sprenkstr. 65.
— Jul. Karl', Masch.-Mstr., Schulenstr. 14W9.
— Karl, Hsb., Moorstr. 29a.
— Karl, Tischlr., Atgasenscher Weg 20.
— Karl, Zimmerm., Oskarstr. 13.
— Lisa, Wwe., Mitauer Ch. 26.
— Marz, Hsb., Kaukasische Str. 13.
— Mik., Hg., Eliasstr. 3.
— Minna, Wwe., Ritterstr. 115.
— Paul., Wwe., Schulenstr. 14, W. 9.
— Tennis, Tischlr., Katharinenstr. 1, W. 5
— Theod., Hsb., Champetresche Str. 117
Kleine-Nölken, Ludw., Werkmstr., Seifenstr. 1W1.
Kleinenberg, Emil Wilh.', Ing., Assist am Pol., Schulenstr. 32, W. 9.
— Alex. Alex.', Ing.-Techn., Hafentechn., Albertstr. 8, ☎ 5985.
Kleingarn, Fr., Fabrikverw., Kirchenstr. 33, W. 3.
— Harry, Agent, Kirchenstr. 33, ☎ 2006
— Henr., Wwe., Hsbn., Kirchenstr. 33.
Kleingesind & Chalsin, Zunahtm., Herrenstr. 33.
Kleinhoff, B., Hg., Mühlenstr. 72.
— Elis., Stricanst., Gertrudstr. 30.
— Jan Jan', Auss., Gertrudstr. 30.
— Joh., Bankbote, Martastr. 9W6.

Karl Grünberg, Matthäistr. № 54, im eigenen Hause, Telephon № 2402. Die besten Gummireifen der Welt.

Wein- u. Austern-Stuben Basteiboulevard Nr. 2, Telephon Nr. 80. Otto Schwarz. Wein-, Delikatessen- u. Cigarren-Lager Basteiboulevard, Ecke der Kalkstrasse

— Joh. Mich.', Portier, Bischofsstr. 5W2
— Kat., Hgn., kl. Schmiedestr. 18.
— Nik., Schndr., Marktstr. 2, W. 11.
Kleinholz, M., Wwe., Mühlenstr. 33.
Kleinkinderbewahranstalt. Sieh Register Seite 2.
Kleinmann, Ehster, Putzhdl., Alexanderstr. 69.
— E., Putz- u. Modew.-Hdl., Alexanderstr. 60.
— Jur, Dw., Bauskesche Str. 53a.
Kleinmichel, Henr., Obergardorob., Elisabethstr. 43. Eing. Lazarettstr.
Kleinop, Elisab., Wwe., Hsb., Adlerstr. 10.
Kleinowski, Dav., Hg., Pernauer Str. 9.
Kleinschmidt, Krist., Frisirsalon, 1. Weidendamm 2a.
— Grete, Wwe., Wendensche Str. 32.
Kleinstein, Chaim, Klempn., Sprenkstr.57
— J., Hdlr., Sprenkstr. 54aW9.
— Pink., Holzhdlr., Sprenkstr. 35.
Kleist, Jeannot Baron, Dorpater Str.65
— Jenny Alex.', Baronin, Dorp. Str. 65
v. Kleist, Adam. Ludw.', Bankbmt., Elisabethstr. 29.
— P. P., Bez.-Ger.-Bmt., Matthäistr. 44.
Kleist, August, Dreher, Dünamünd. Str. 64.
Kleiwo, Jos., Wwe., 2. Weidend. 38W7.
— A. M., Hg., 2. Weidendamm 38.
Kleizmann, Osw., Postbmt., Sprenkstr. 5.
Klementjew, Jgn. Art.', Bmt., Dünaburger Str. 17.
— Kyr., Bmt., Witebsker Str. 6W3.
— Rast., Hsbn., Tulasche Str. 17.
Klemjata, Vikt., Bahnbmt., Katholische Str. 48W42.
Klemko, Pet., Maler, Baumstr. 9.
Klemm, Anna, Turnlehr., Schulenstr. 11.
— Jsabella, geb. Mitchell, Arzt-Frau, Ritterstr. 8b.
— Jul., Wwe., Schulenstr. 11, W. 9.
— Paul, SR, dirig. Arzt in der chirurg. Abt. im 2. Stadtkrankenh., Packhausstr. 1, Spr. 4½—6, Privatklinik ebenda, ☎ 2626, Wohn. Packhausstr. 1, ☎ 4398
— Wilh., Dr. phil., Chem., Schulenstr.11
Klemmschuh, Adalb. Karl', Werkmstr., Alexanderstr. 110.
Klempner, Aug., Schmied, Revalerstr. 72.
F. Klemptner, 2. G., Drogen, Inh.: Friederike Klemptner, Marienstr. 121, ☎ 6333.
Provisor R. Klemptner, 2. G., Drogen, Inh.: Rudolf Klemptner, Marienstr. 12.
Klemptner, Rud., Inh. der Firma Provisor R. Klemptner, Marienst. 22.
— Ad., Kfm., Moskauer Str. 62.
— Arn., Kfm., Newastr. 21, W. 8.
Klenert, Karl Andr., Hsb., Blumenstr. 8.
Klenert (Leopoldine Bluhm), Sandstr.12, ☎ 4098.
— Jos. Karl', Hg., Gertrudstr. 109W15.
— Karl Franz', Kellermstr., Gertrudstr. 109W15.
— Konst., Kreidehdl., Ebelshöf. Str. 5.
— Theod. Friedr.', Zollklarirer, Alexanderstr. 104.
Klenki, J. R., Geschirrhdl., kl. Münstereistr. 1.
Klenski, Sam., Aufs., Dampfstr. 64.
Klepikow, J., Bankbote, Nikolaistr., Reichsb.-Geb. W. 15.
Klepper, Jan, Schlosser, Baldohn. Str. 2a.
— Jul., Postbmt., Jesuskirchenstr. 15.

— Krist., Fuhrm., Sprenkstr. 56, W. 9.
— Pet., Briefstr., Ritterstr. 54, W. 20.
Kleppermann, J., Zimm., Wolfsstr. 2.
Klesch, Alfr. Dav.', Pauluccist.12, W.19
— Jan, Schlosser, Elisabethstr.13, W.11
Kleschitzki, A., Zimmerm., Augustenstr. 3.
Kletkin, Mart., Dw., Mühlenstr. 48.
Kletneek, Krist. Joh.', Reichskontr.-Bmt., Marienstr. 113.
— Mart., Maurer, Säulenstr. 84W3.
Klettke, Jul., Hsb., Apothekerstr. 27.
Kletschkin, Jw., Former, Kalnez. Str. 125.
Kletschkowski, Emilie, Kapt. - Wwe., Schwartzenhöfsche Str. 10.
Kletschow, Sem., Maurer, Wolmar. Str.1
Kletzky, Mos., Hg., Dünamünd. Str. 45.
— Aisik, Priv., Mühlgrabener Str. 7
— Leiser, Hdlr., Romanowstr. 125, W. 6.
Kleuser, Hugo Rich.', Untermstr., Tuckumer Str. 7a.
— Kath., Wwe., kl. Lagerstr. 12, W.23.
— Rich. Rich.', Untermstr., Kurischestr. 5a
Klever, Arth., SR, Oberlehrer, Elisabethstr. 31a, W. 9.
— Kath., Frl., Romanowstr. 28, W. 5.
Klevesahl, Emil, Sparkass.-Bmt., Mühlenstr. 43, ☎ 5821.
— Johanna, Frau, u. Frl. Theophile, Mühlenstr. 43, Q. 7.
Klewanski, J., Schuhw.-Hdl., Jakobstädt. Str. 15.
Klewer, Elis., Wwe., Elisabethstr. 20a.
— Elis., Wwe., Rumpenhöf. Str. 21W35.
— Joh., Schiffskapt., Ballastdamm 68.
— M., vorm. P. Gartz, Progymnas. Kalnezeem Str. 7.
— Marg., Wwe., Bersohn. Str. 6W33.
— Wally, Klavierlehrn., Elisabethstr.20a
Klewzow, Ilja, Drechsler, Kurischestr. 4.
Kley, Karol., Hsbn., Lettenstr. 11a.
Kljarowski, Anna, Frl., Kirchenstr. 15.
Kljatschko, O., Pol.-Bmt., Kathol. Str. 34
Kljaw, Jan, Werkmstr., kl. Bärenstr. 1.
— Jw. Jw.', Gouv.-Bmt., alte Mitauer Str. 5, ☎ 4027.
Kljawa, Jan, Schuhm., Aigasen. Weg 12.
Kljawanski, Gows., Hg., Gertrudstr. 79.
Klibais, Paul, Tschlr., Revaler Str. 69.
— Fritz, Hdlr., Gesellenstr. 6.
Klibe, Dav., Heizer, Ritterstr. 78, W. 2.
— T., Hebamme, Ritterstr. 78.
Klibik, Mich., Bmt., Bersohnsche Str. 6.
— Jur, Schmied, Waggonstr. 1.
— Karl, Fuhrm., Revaler Str. 54.
— Otto, Schmied, Matthäistr. 121W10.
Klibsow, Jan, Stauer, Marienstr. 90.
Klidsin, Mart., Fuhrm., Mühlenstr. 15.
Kliem, J., Inh. d. Firma R. Bergmann, Wallstr. 20W7, ☎ 812.
Kliemann, Jur, Korkenschndr., Feldstr. 4
Kliewe. Sieh Klihwe.
Kligowski, Alex. Jw.', Stabskapt., Gertrudstr. 23.
Klihwe, Adelh., Hdlrn., Bienenstr. 9.
— Bernh., Schlossermstr., Industriestr. 10
— Franz, Schuhm., kl. Lagerstr. 1.
— Friedr., Schlosser, Bienenstr. 11.
— J., Schmied, Wolmar. Str.19, W.11.
— Jak., Dw., Goldinger Str. 16.
— Joh., Schiffskapt., Ernestinenstr. 11.
— Leon, Kesselschm., Dorotheenstr. 42.
— Lotte, Glanzpl., Popowstr. 3aW146.
— Mart., Tschlr., Goldinger Str. 16.
— Ottil., Hsbn., Wwe., Industriestr. 10.
Klija, Otto, Expreß, Marienst. 1, W.34
Klikschto, A. F., Arzt im Kriegshospital, Schulenstr. 29.

Maria Klim, 2. G., Getränkehdl., Wilnasche Str. 18.
Klim, Marie, Inh. d. Firma M. Klim, Wilnasche Str. 18.
Klima, Klara, ehem. Lehrerin, Romanowstr. 21W14.
Klimann, Alex., Schlosser, Gerberstr. 6.
Klimanski, N., Schaffner, Kathol. Str. 4.
Klimaschewski, Woiz., Oberstleutn., Ritterstr. 71.
Klimenko u. Ko., Nik., Rig. Gährungs-Essig-Industrie, Säulenstr.87, ☎ 4226
Klimenko, Nik., Renteikassir., Alexanderstr. 33W27.
— Dm., Revieraufs., Revaler Str. 91.
— N., Kinematogr. „Monrepos", Pauluccistr. 2, W. 1, ☎ 4912.
Klimentowski, Alex. Wass.', Priester, Dorpater Str. 86.
Klimka, Alex., Klempner, Marienstr.126.
Klimm, Joh., Hsb., Grodnosche Str. 4.
Klimonow, Wass. Wass.', Bahnbmt., Elisabethstr. 89W23.
v. Klimontowicz, Kas. Jurj, Zollbmt., Romanowstr. 27W30.
— Lucie, Frl., Romanowstr. 27W30.
— Alf. Kas., Hg., Romanowstr. 27W30.
S. P. Klimow, 2. G., Thee- u. Getreide-Hdl., Oelmühle, Inh.: Sergei und Michail Klimow, Theehandl.: Schwarzhäupterhaus, ☎ 606, Oelmühle: Smolensker Str. 20, ☎ 607 u. 1576.
Klimow, Alex. Jw.', Bahnbmt., Kirchenstr. 37W11.
— Afanasi, Holzhdlr., Mosk. Str. 69.
— Ant., Schuhm., Jarosl. Str. 25.
— Dem. Trof.', Zollbmt., Dünab.Str.60
— Jw. Nik.', Sortiermstr., Walzwerkstr. 3.
— Konst., Schaffner, Dünab. Str. 70.
— Mich. Step.', erbl. Ehrenb., Mitinh. der Firma S. P. Klimow, Jesuskirchenstr. 23, ☎ 5731.
— N., Tschlr., Katholische Str. 31W4.
— Pet., Kfm., Sadownikowstr. 22, W. 7.
— Rod., Diener, Suworowstr. 80.
— Step., Schaffn., Jakobstädt. Str. 1.
— Terenti M., Hsb., Fleischhdl., Dünaburger Str. 60, ☎ 1864.
Klimowitsch, Ilja, KS, Gouv.-Bmt., Romanowstr. 62, W. 21.
— Ad. Jur', Maler, Marienstr. 29.
— Julj. Jak.', Oberst, Alexanderstr. 24 W 6, ☎ 5715.
— Mak., Dw., Alexanderstr. 125.
— Nik., Bahnbmt., kl. Palissadenstr. 10.
— Nik. Nik.', Stadtarzt, Spez. f. Nervenkrankh., Spr. 10—12 u. 5—6 Alexanderstr. 28, ☎ 2683.
— Theof., Buchb., Ritterstr. 75aW13.
— Vic., Schuhm., Hapsaler Str. 16.
— Viktor, Färber, Altstr. 2.
Klimowski, Masch., verl. Matthäistr.
Klimpmann, Andr., Schndr., Maurerstr. 5.
Klinge, Jul. Aug.', Fabr.-Bmt., Marienstr. 50W17.
— Art., Fabrikbmt., Marienstr. 50.
— Ludw., Fellinerstr. 7W25.
— Theoph., Hsb., Bahnbmt., Augustenstr. 11.
Klingenberg, Amal., Wwe., Stresowstr.3.
— E., Wwe., Schulenstr. 36, W. 12.
— Emil, Masch., Petersb. Ch. 130.
— Frdr., Buchb., Matthäistr. 52.
— Friedr., Buchhltr., Martinsstr. 2.
— Gust., Amts-Schlossermstr., Säulenstr. 41.

Karl Grünberg, Die besten Gummireifen der Welt. Matthäistr. № 54, im eigenen Hause. Telephon № 2402

Nur importierte Weine in grösster Auswahl.

Karl Grünberg, Matthäistr. № 54, im eigenen Hause. Telephon № [illegible] Die besten Gummireifen der Welt.

— Ida, Frl., Gesanglehr., Spr. 10—11, Mühlenstr. 18W4.
— Joh., Wwe., Neustr. 25.
— Jul., Priv., Mühlenstr. 18.
— Karol., Apotheker-Frau, Mühlenstr. 35.
— Lucie, Klavierlehr., Mühlenstr. 35W3.
— Math., Klavierlehr., Frl., Mühlenstr. 18W6.
Klingner, Friedr. Friedr.', Hg., Steinstr. 13, W. 5.
— Karl, Tschlr., Steinstr. 13, W. 5.

Ch. Klink, 2. G., Mode- u. Galanteriewaren, Inh.: Chane Klink, Weberstr. 1
M. Klink, 2. G., Drogen, Inh.: Meer Klink, Alexanderstr. 34, ☎ 4562.
Klink, Jan, Heizer, Sprenkstr. 58.
— Alex., Dw., Königsstr. 9.
— Cäcilie, Kfm.-Frau, Sandstr. 18.
— Ed., Hsb., Struktorstr. 1.
— N., Wwe., Romanowstr. 47, W. 4.
— Sarah, Wwe., Smolensker Str. 3.
— Saul, Agent, Sandstr. 18W4.
Klinke, A., Mützenhdl., kl. Lagerstr. 30.
Klinkis, Karl, Schndr., Revaler Str. 85.
Th. Klinklau, 2. G., Kolonialw., Inh.: Theod. Klinklau, Karlsstr. 1.
Klinklau, Alex., Bäckerei, Matthäistr. 83 Filialen: Mühlenstr. 44 u. Suworowstr. 31a.
— B., Pens., Thronf.-Boul. 31.
— J., Kwh., Gertrudstr. 89.
— Jan, Maurer, Gertrudstr. 89.
Klinklaw, Joh. Joh.', Telegr.-Bmt., Romanowstr. 71.
Klinson, Karl, Schlosser, Dorpaterstr. 97.
Klint, Andr., Zugf., Hsb., Kandau. St. 3
— Hel., Lehrerin, Kalnezeem. Str. 167.
— Joh., Hsb., Bäckermstr., Kalnezeemsche Str. 167.
— Marie, Hsbn., Kalnezeem. Str. 167, ☎ 4261.
Klintin, J., Schndr., Sprenkstr. 65W10.
— Jan Mart.', Bahnbmt., kl. Palissadenstr. 21, W. 3.
„Klints", Konsumver., Simonstr. 8, ☎ 4968.
— Kwh., Hapsaler Str. 12.
Klintsohn, Ed., Kanzleibmt., Ritterstr. 7.
— K., Wwe., Pension, Säulenstr. 99.
Klintz, Lotte, Wwe., Sprenkstr. 62, W. 50
Klionsky, Ur. Salm.', Kfm., Newastr. 8 W13, ☎ 3911.

M. Kliot, 2. G., Getreide, Inh.: Mendel Kliot, Romanowstr. 127, ☎ 820.
Kliot, J., Exped., Gogolstr. 5W23.
— Dav., Hdlr., Smolensker Str. 3W21
— M., Tabak u. Kwh., Steinstr. 21, ☎ 6757.
— Mend., Inh. d. Firma M. Kliot, Romanowstr. 127, ☎ 820.
Klippo, Step., Dw., Mosk. Str. 75.
Klipstis, Anna, Wwe., Lermontowstr. 4.
— L., Schndrn., Talsensche Str. 4a.
Klischan, Pet., Zimm., Adlerstr. 22.
Kliß, Zila, Wwe., Schwimmstr. 20, W. 8.
Kljuk, Jur, Böttcher, Rabenstr. 15, W. 14.
Kljuschenok, Fed. Grig.', Bahnbmt., Rangierbahnhof.
Kljutschinski, W., Zimm., Mosk. Str. 66a.
Kliwis, Jul., Schndrn., Ritterstr. 121W4.
Klizno, Pin., Schndr., Steinstr. 8.
Klock, A., Schiffskapt.-Wwe., Dorotheenstr. 14.
Klockmann, Karl, Faktor, Altstadt 9.
— Alwine, geb. Neß, Waldstr. 12, W. 2
Klodan, Pet., Bahnbmt., Mühlenstr. 149
Klohk, Henr., Wwe., Palaisstr. 9.

Klohmann, Jos. Josef', Werkmstr., Alexanderstr. 153.
Kloitzkin, Sch., Hdlr., Kramerstr. 8W8.
Klokewitsch, Jur, Schlosser, Gerberstr. 8.
Klon, J., Hdlr., Hasenholm. Ufer 21a.
Klook, Alice Ed.', Hgn., Pet. Ch. 127.
— Edm. Ed.', Hg., Dorotheenstr. 13.
Klooß, Liddy, Frl., Packhausstr. 3W7.
Klopenburg, M., Frl., Marienstr. 9.
Klopin, S., Lehrerin, Marienstr. 10.
Klopmann, J. Baronin, Pens., Antonienstr. 6.
Klopmann, Fritz, Schloss., Dorp. Str. 88.
— Mart., Zimmerm., Suworowstr. 81.
Klopow, Alex. Alex.' WSR, Präsid. des Bezirksger., Kaisergartenstr. 14W4.
Kloppenburg, Wilh., Krankenpfleg., Suworowstr. 122, W. 21.
Klor, Mowsch., Schuhm., Karolinenstr. 28
Klosinsky, F., Wraker, Dünab. Str. 25.
Klosterkeller, Restaurant, kl. Schmiedestr. 15 Haus der Großen Gilde, ☎ 160.
Alexander v. Klot, 2. G., Molkereiprod., Sandstr. 29, ☎ 2982, Molkerei „Reform", Romanowst. 78, ☎ 260. Alexanderstr. 14, ☎ 4068.
v. Klot, Aug., Altersch.-Rentmstr., Klosterstr. 21, im Ritterhause W. 5.
— Adele, Frau, Theaterstr. 12.
— Elisab., Frau, 1. Weidendamm 14, W. 2, ☎ 3962.
— Felix, Cand. jur., Rend. d. Livl. adl. Güter-Kredit-Soz., Kaisergartenst. 14. ☎ 6044.
— Hugo Andr.', Rechtsanw.-Geh., Geschäftsf. d. Baugef. Struktor, Spr 1½—2½, Schloßstr. 7W5, wohnt Bikkernsche Str. 22, ☎ 1142.
— Nik. Burch.', Dir. d. Kreditvereins d. Hausbes., Stadtverordn., Thronfolgerboul. 11, W. 4, ☎ 1103.
— Rob., Bankbmt., Nikolaistr. 69, ☎ 5343.
— Wilh., Frau, Nikolaistr. 11, W. 4.
v. Klodt-Heydenfeld, Wolfg., Sekr. der Wegeabt. d. Livl. Landr.-Kolleg., Bes. d. Gutes Kempenhof, Mühlenstr. 17, ☎ 5868.
Klot, J., Kwh., Steinstr. 21.
Klotz, Dav., Zahnarzt, Mosk. Str. 66W15
— Mich., Mech., Romanowstr. 38, W. 5.
Klowa, A., Hdlr., Gertrudstr. 89, W. 32.
Klub d. Russ. Ges., Georgenstr. 7, ☎ 672
Kluck, Jeg., Frisirsalon, Labortoriumstr. 23.
Kludt, Gust., Hausvater d. deutschen Handwerker - Lehrlingsheims, neue Ritterstr. 1a, ☎ 3651.
Klüchtzner, Marie, Baronesse, Kastellanin, Mitauer Ch. 23.
Klüger, Ant. Jan', Bürodiener, Nußstr. 24
Ludw. Klüssmann, 2. G., Hotel St. Petersburg, Inh.: Ludwig Klüßmann, Schloßplatz 4, ☎ 158.
Klüßmann, Hans, Geschäftsf., kl. Schmiedestr. 8, W. 5.
— Ludw., Inh. d. Firma Ludw. Klüßmann, Schloßplatz 4.
Klüversholmsche Stadt-Knabenschule, Schoonerstr. 1.
Klug, Jan, Montör, Färberstr. 26W9.
Kluga & Erwald, 2. G., Glasw. und Lampen, Inh.: Karl Wold. Kluga und Jurre Erwald, Dorpater Str. 14, ☎ 6624.
Kluga, Jan, Maurer, Sprenkstr. 54a.
— Karl, Kwh., Mühlenstr. 74, ☎ 4637, wohnt Mühlenstr. 72W7.

— Karl, Mitinh. d. Firma Kluga & Erwald, Dorpater Str. 14.
— Pet., Parkettm., Talstr. 7.
Kluge, Andr., Masch., Unionstr. 1, W. 2.
— Emilie, Hausverw., Gertrudstr. 15.
— Emilie, Hdlrn., Säulenstr. 78.
— Eug., Maler, Wendensche Str. 26.
— Friedr., Schlosser, Kirchhofstr. 8.
— Friedr., Schuhm., Kirchhofsstr. 8.
— Heinr., Schuhm., Kirchhofstr. 8.
— Hugo, Prov., Gertrudstr. 7W4.
— Joh., Fabrikauff., Brückenstr. 5W42.
— Konst. Iw.', Leutn., Elisabethstr. 10a.
— Marg., geb. Goette, Börsenmakler-Wwe., Schützenstr. 13W13.
— Wera Heinr.', Bankbmtn., Schützenstr. 13.
— Wilh., Dw., Goldinger Str. 2.
— Wilh., Privat., Artilleriestr. 6.
— William, Privat., Goldinger Str. 27.
J. Klugmann, 1. G., Handelsvermittl., Inh.: Jakob Klugmann, Schwimmstr. 32, ☎ 1071.
Klugmann, Jak., Inh. d. Firma J. Klugmann, Säulenstr. 32, ☎ 1075.
— Jossel, Priv., Sandstr. 28W6.
— Mowscha, Hg., Sandstr. 28W6.
Kluk, Ant., Former, Seestr. 23.
Klukau, Pet., Schaffn., Schreyenb. 1, 21.
Klumberg, Jak., Hsb., Matthäistr. 64a.
— Jan, Tschlr., Kalnezeem. Str. 99.
Klundt, Sof. Joh.', Auff., Revalerstr. 53.
Klungis, Mich., Fuhrm., Matthäistr. 88.
Klup, Hirsch, Hdlr., Moskauer Str. 38.
Klupschas, Sim., Hsb., Wolgund. Str. 57.
Klupt, Mend., Klempner, Ritterstr. 52.
— Hillel, Schndr., Eliasstr. 8, W. 4.
Kluptschas, Iw., Bahnbmt., Konsulstr. 8.
Klurfeldt, Lew., Goldschm., Marienstr. 37
Klusch, Bened., Schlosser, Kiefernstr. 12.
Klussin, Herm., Maurer, Zeltstr. 7.
Kluth, Alb. Wilh.', Kfm., Bersohn. Str. 3
— Alb. Alb.', Korresp., Bersohn. Str. 3.
Klutz, Krist., Arrendator, Rodenpoiser Str. 22.
— Joh., Hg., Friedensstr. 17a.
— Karl, Sattler, Matthäistr. 97.
— Otto, Heizer, Säulenstr. 83.
Klutze, A., Hg., Moskauer Str. 65.
Kluzis, Ernst, Bierhdl., Essenh. Str. 11.
Klytschin, Alex., Artellschtsch., Romanowstr. 17, W. 24.
Kmitto, Wik., Dw., Georgenstr. 2a.
Knabner, Ottilie, Ritterstr. 39.
A. Knagge, 1. G., Flachs, Inh.: Andrey Knagge, Prok.: Oswald Andersohn, Dorpater Str. 20, ☎ 957
Knagge, Andr., Inh. dieser Firma, Dir. d. Spar- u. Vorschußkasse des lettisch. Handw.-Hilfsver., Dorpater Str. 20.
Knapp, Aug. Joh.', Werkmstr., Wasastr., Haus Meesit.
— Joh., Hdlr., Schulzenhöfsche Str. 4.
— Karl, Werkmstr., Schiffsstr. 8.
— Mart., Schndr., Nußstr. 10.
Knappe, Jak., Bmt., Kaisergartenstr. 10.
— Olga, geb. Robinson, Agron.-Wwe., Klavierlehrn., Schulenstr. 13W22.
Knaps, Fritz, Masch., Hofesstr. 5.
Knastin, Andr., Dw., Dorpater Str. 66.
Knate, Jan Jan', Schmied, Säulenstr. 114
Knauer, Nat., Frl., Charlottenstr. 64.
— Jul. Theod.', Korresp., Smolensker Str. 16W10.
— Theod., Hdlr., Smolensker Str. 16.
Knauff, Elisab. u. Sof., Lehrn., Suworowstr. 93.

Ch. Jürgensohn, Weingrosshandlung, Wallstr. Nr. 20. Telephon Nr. 106.

— Julie, Wwe., Suworowstr. 93, W. 17
Knauke, Jak. Matth.', Wächter, Schreyenbusch 2, 10.
v. Knaut, Emmy, geb. Haken, Pension, Albertstr. 11W11.
— Marta, Mitinh. d. Firma A. Stahlberg & Ko., Scheunenstr. 6.
Knaut, Georg, ehem. Bmt., Meisterstr. 4
— Jan, Vorarb., Packhausstr. 1, W. 13.
— K., Hg., Dorotheenstr. 13W6.
— Karl, Vers.-Agent, Doblen. Str. 4a.
Knauzis, Karl, Priv., Hasenstr. 5.
Knebler, Jul., Schmied, Asylstr. 10.
— Joh., Tischlr., Säulenstr. 78W31.
Kneeks, Jan, Dw., Dampfbootstr. 1.
Kneet, Doroth., Wwe., Todlebenboul. 10,
Knecht, Fritz Jak.', Bankbmt., Elisabethstr. 101W9.
— Alex., Schlosser, Trinitatisstr. 18.
— Hans, Techn., Schwartzenhöf. Str. 5.
Kneis, K., Kupferschm.-Mstr., Romanowstr. 47W12.
— Rob. Karl', Gießermstr., Romanowstr. 47.
Kneil, Joh., Maler, Alexanderstr. 49.
Knersch, Wilh., Oberförster, Fellin. Str. 8
Knesin, Marz, Maurer, Dorpaterstr. 88.
Knjas, Jw., Fleischhdlr., Nikolaistr. 69b.
Knjasew, Eug. Wilh.', Prof., Zitadelle 3.
Knjasewitz, Jw. F., Bahnbmt., Invalidenstr. 6, W. 7.
Knie, Sigr., Hgn., Mühlenstr. 48W19.
— Berta Frl., Pension, Elisabethstr. 47, ☎ 5993.
— Kath., Krankenpfl., Hermannstr. 9.
Knieknecht, J., Zahntechn., Königsstr. 45. ☎ 6159.

Kniep & Werner
Spedition u. Zollklarirung.
Riga, Elisabethstr. 33.
Telefon 840 und 2751.
Reval, Baltischport, St. Petersburg, Odessa, Moskau, Riga, Windau, Wirballen, Tscheljabinsk.
Hdh. Jung, Eydtkuhnen.
Inhaber: Kniep & Werner.

Kniep & Werner, 1. G., Zollklarirung, Inh.: Alexander Werner, Prokurant: Arnold Greb, Elisabethstr. 33, Postfach 276. ☎ 840 und 2751 Kontor.
v. Knieriem, Konr. Aug.', SR, dim. Kreisrichter, Bes. d. Gutes Muremoise in Livland, Albertstr. 5, W. 9.
— Julie, Frl., Schulenstr. 27W12.
— Wold. Aug.', WSR, Prof. Dr., Dir. d. Polyt., Dir. d. Ges. „Selbsthilfe, Kirchenstr. 31, ☎ 2148.
Knieriem, Eva, Wwe., Gertrudstr. 44.
— Arth. Wold.', Heliograf, Petersburg. Ch. 58W4.
— Christ., Frl., Schmiedestr. 9W2.
— Paul., Frau, Ritterstr. 83, W. 12.
Ed. Knigge, 2. G., Handschuhfabrik, Inh.: Hermann Knigge, Prok.: Artur Froese, Fabr.: Walksche Str. 5, ☎ 2489, Niederl.: Kalkstr. 1, ☎ 2488.
Knigge, Franz, Amts-Handschuhm.-Mstr., Felliner Str. 13, ☎ 5893.
— Georg, Amts-Handschuhm.-Mstr., Walksche Str. 3.
— Kath., Wwe., Nikolaistr. 18W2.

Knipazow, Don., Teehaus „Viktoria", Mühlenstr. 98.
Knipst, Ant., Schlosser, Augustenstr. 8.
— Jos., Schaffner, kl. Palissadenstr. 17.
Knischewsky, Rom., Dw., Schlock. Str. 37.
— W., Frisör, kl. Neustr. 3.
Knischin, Joh., Schuhm., Turgenjewstr. 11
Kniß, Jan, Milchhdl., Dünaburg. Str. 24
Knito, Aug., Bäcker, Sprenkstr. 44.
— Jos., Gärtner, Dünamünd. Str. 22.
Knitze, A., Bmt., Rumpenhöf. Str. 6W6.
— Fritz, Schlosser, Krusenhöf. Str. 33.
Knoble, F., Bibliothekar, Rathhausplatz 1.
— R., Bmt., Neustr. 14W8.
Knoch, Christ., Dw., Margaretenstr. 1.
— Arn., Maler, Dünaburger Str. 57.
— Bernh., Pens. Künstler d. Petersb. Kaiserl. Theater, Kapellmstr. im 16. Irkutsker Husarenregiment, Kurmanowstr. 6W11.
— Jan, Vorarb., Schreyenbusch 6, 11.
— Joh., Hsb., Witebsker Str. 23, Q. 8.
— Jul., Frl., Elisabethstr. 69W10.
— Rob., Telegr.-Bmt., 2. Weidendamm, Güterbahnhof 3W8.
— Sam. Jan', Hg., Elisabethstr. 12W8.
— Walter Bernh.', Bmt., Alexanderstr. 15
— Wilh., Werkmstr., Matthäistr. 52a.
Gesellschaft für Knochenkohlen - Fabrikation. Sieh Rigaer Knochenmühle usw.
Knochenstiern, W. H., Dr. med., Spr. um 2 Uhr für Ohren-, Nasen- u. Halskranke in seiner Privatklinik, Kirchenstr. 36, ☎ 1422 und 10—12 u. 5—6 in der Wohn. Kalkstr. 23, ☎ 2675.
Knock, Annette, Schndrn., Ritterstr. 89
Knodt. Sieh auch Knoth.
— Aug., Buchhdlr., Kaisergartenstr. 1.
— Gust., Buchdr., Gertrudstr. 40W10.
— Th. Phil.', Buchhltr., Lagerstr. 18.
Knöfler, Marg., Kapellmstr.-Wwe., Suworowstr. 31W3.
Knoff, Heinr. Ludw.', Hg., Lagerstr. 50.
— Eug. Aug.', Hg., Fruchtstr. 1, W. 1.
— Joh., Prok. der Firma Jak. Beck, Ernestinenstr. 1.
— Laura Ludw.', Kassir., Lagerstr. 50W1
— M., Wwe., Fruchtstr. 1, W. 1.
— P., Fabrikbmt., Schlock. Str. 35a.
— Rosal., Wwe., Gertrudstr. 65W20.
Knoke, Joh., Oekonomin, Apothekerstr. 13.
— Olga, Schndrn., Marienstr. 40.
— Pet., Fuhrm., Artilleriestr. 57W3.

Dipl. Ingenieur
J. Knoll
Bevollmächtigter der Firma
Wayss & Freytag
Akt.-Ges.
Neustadt an der Haardt.
Unternehmung von Beton- und Eisen-Beton-Bauten.
Herrenstr. 1, Tel. 2817.
Telegramm-Adresse:
Knoll, Riga.

J. Knoll, 2. G., Techn. Büreau, Inh.: Dipl. Ingenieur Joh. Knoll, Herrenstr. 1, ☎ 2817.
Knoll, Joh., Dipl. Ing., Inh. d. Firma J. Knoll, Herrenstr. 1, W. 6.
Knope, Adam, Vorarb., Hapsalerstr. 8.
— Joh., Tischlr., Sprenkstr. 40.

— Karl, Hg., Kiefernstr. 12W2.
— Karol., Auss., Kiefernstr. 12W2.
Knopf, Karl, Zimmerm., Marienstr. 105
— Mich., Hg., Annenhöfsche Str. 15.
Knopit, Mich., Dw., Fabrikantenstr. 3.
G. Knopp, 1. G., Papierfabr., Inh.: Der ungeteilte Nachlaß des verstorb. Gust. Gumal Knopp, Koll.-Prof.: Theod. Stieda, Herm. Mally und Karlos v. Tallberg, Fabrik und Kontor Bienenhof, Bauskesche Str. 57, ☎ 502
Knoppe, Joh., Kol.-Hdl., Elisabethstr. 11.
H. Knopping, 2. G., Agentur u. Postkartenverlag, Inh.: Hirsch Knopping, Abram Knopping, Simon Knopping, Königsstr. 32, ☎ 2320.
Knopping, Hirsch, Mitinh. d. Firma H. Knopping, Königsstr. 32, W. 3.
— Abr., Mitinh. d. Firma H. Knopping, Königsstr. 32, W. 3.
— Sim., Mitinh. d. Firma H. Knopping, Königsstr. 32, W. 3.
Knorr, Alfons Hans', Bankbmt., Kirchenstr. 6.
— Ari. Herm.', Kfm., Säulenstr. 62.
— Behrm., Tischlr., Kurmanowstr. 6.
— Ella, Wärterin, Ritterstr. 7.
— Emilie, Wwe., Schmiedestr. 36.
— Joh., Hg., Thurmstr. 29, Q. 3.
— Karl, Schlosser, Fuhrmannsstr. 25.
— L., Küster u. Kirchenschreiber an der Jesuskirche, Jesuskirchenplatz 8, W. 1.
v. Knorre, Georg, Dr. med., Frauenkr., Spr. 10—2 u. 5—6, Thronf.-B. 27, I, ☎ 1594, Privat-Frauenklinik Thronfolgerboul. 27, II, ☎ 1395. Wohn.: Romanowstr. 3, ☎ 4545.
— Alex. Karl', Romanowstr. 1W3.
— Emilie, geb. Kauzmann, Romanowstr. 1
— Joh., geb. Kauzmann, SR-Wwe., Industriestr. 3b.
Knorre, Anna, Wwe., Sandstr. 28.
D. Knospe, 2. G., Musikinstrum., Inh.: Dav. Knospe, Marienstr. 19, ☎ 6906 Filiale Alexanderstr. 64.
Knospe, Ad., Hg., Katharinend. 8.
— Dav., Inst.-M., Inh. d. Firma D. Knospe, Marienstr. 19W1, ☎ 6906.
— Emilie, Hausverw., Eliasstr. 5.
— Joh., Bäcker, Färberstr. 21W7.
— Joh., Musiker, Suworowstr. 100.
Knospenberg, Karl, Expreß, Artilleriestr. 40
Knospin, Joh. Ten.', Montör, Hospitalstr. 39W22.
— Ten., Zimmerm., Hospitalstr. 39W22.
Knostenberg, Anna, Strick., Fuhrmannstr. 9
Knoth. Sieh auch Knodt.
— Berth., Hsb., Moskauer Str. 249aW1
— Marliese, Wwe., Elisabethstr. 31a.
Knothe, Alfr. Ernst', Werkmstr., kl. Lagerstr. 6.
— Friedr. Friedr.', Masch.-Mstr., Mühlenstr. 34W18.
— Marie, Schndrn.,' Schwartzenh. Str. 15
— Wilh. Friedr.', Werkmstr., Alexanderstr. 153.
Knubbe, Ottilie, Steinhauerei, Friedensstr. 3.
Knuß, Elmar, Lederhdl., Dorpater Str. 28
Knuth, Dav., Hg., Gertrudstr. 121.
— J., Musiklehrer, Elisabethstr. 91.
Kobas, Anna, Frl., Säulenstr. 53.
Kobel, J., Setzer, Marienstr. 77W12.
Kobelew, Anna, SR-Frau, Alexanderstr. 44.
— P., Hg., Parkstr. 4.
Kobjako, Ant. Sylv.', Bahnbmt., Kurmanowstr. 23, W. 3.

Karl Grünberg, Matthäistr. № 54, im eigenen Hause. Telephon № 2402. Die besten Gummireifen der Welt.

Eigene Filialen: Mühlenstr., Ecke der Suworowstr., Tel. 325. Hagensberg, Waldstr. 4a, Tel. 3950. Weberstrasse, Ecke der Altstadt, Tel. 1569. Mitauer Chaussee 12, Tel. 3055.

Karl Grünberg, Matthäistr. № 54, im eigenen Hause. Telephon № 2402. Die besten Gummireifen der Welt.

Kobjakow, Ljuba, Frl., Suworowſtr. 10.
Kobikow, Waſſ., Tſchlr., Gerberſtr. 6W21
N. Koblenz, 2. G., Holzhdl., Sägem., Inh.: Naftali Koblenz, Dampfſtr. 54, ☎ 2053.
Koblenz, Hirſch, Kfm., Suworowſtr. 10, ☎ 5720.
— Naftali, Inh. d. Firma N. Koblenz, Säulenſtr. 61W1, ☎ 4509.
— Rom., Zunahtm., Popowſtr. 3aW72.
— Selig, Kfm., Dampfſtr. 64.
Kobler, Ed., Mech., Windauſche Str. 2.
Koblez, Nira, Wwe., Mosk. Str. 42.
Kobljakow, J., Holzhdlr., Gogolſtr. 23W4.
Kobojew, Pet. Al.', Ing.-Techn., Alexanderſtr. 28, W. 1, ☎ 5091.
v. Kobro, Nik. Nik.', Mitinh. d. Firma Lichtwerk u. Kobro, Eliſabethſtr. 12W2
v. Kobylinſki, Boleſl., Korreſp., kl. Neuſtr. 6W7.
— Osk., Dr., Mühlenſtr. 107.
J. C. Koch, 1. G., Lackfabr., Kommand.-Geſ., einz. off. Geſellſch. Viktor Juon, Fabrik u. Kontor: Kurmanowſtr. 7, ☎ 417.
Koch, A., Spark.-Bmt., Mühlenſtr. 84.
— Adelh., Frau, Gertrudſtr. 131, W. 3.
— Alex. Mich.', Fabrikbmt., Friedensſtr. 35.
— Alfons, Proviſor, Mühlenſtr. 133.
— Anna, Wwe., Alexanderſtr. 60.
— Anna, Wwe., Conv. z. hl. Geiſt 2.
— Anna, Wwe., Nikolaiſtr. 52.
— Anna, Wwe., Schreyenbuſch 2, 16.
— Anna Chriſt.', Bahnbmtn., Säulenſtr. 35, W. 14.
— Aug., Schloſſer, Säulenſtr. 78, W.9.
— B., Kaſſirer, Sünderſtr. 14, W. 7.
— Cäcilie, Buchbind.-Inh., Newaſtr. 8. ☎ 6617.
— Dan., Mech., Wendenſche Str. 15.
— E., vorm. Ulbricht, Elektrotechn., kl. Sandſtr. 3, ☎ 5271.
— Ed., Schmied, Martinshöf. Str., Haus Dſenn.
— Edg., Mühlenſtr. 48W19.
— Edg., Hsb., Kfm., Mühlenſtr. 102.
— Edwin Woldemar', Prof. d. Firma Geſellſch. der Newſky Nähgarn-Manufaktur, Gertrudſtr. 67, W. 4.
— Em., Wwe., Sünderſtr. 14, W. 7.
— Emma, Kontorbmtn., Sünderſtr. 14.
— Ernſt, Hg., Matthäiſtr. 41W22.
— Ernſt, Untermſtr., Lermontowſtr. 8.
— Erwin Ernſt', Dr. phil., Ing.-Chem., Dir. d. Geſ. Prowodnik, 1. Weidendamm 4, W. 2.
— Guſt. Heinr.', Hg., Torgel. Str. 6W1
— Hans Jak.', Fabrikbmt., Bäckereiſtr. 10, W. 30.
— Heinr., Schiffskapt., Schiffsſtr. 25.
— Hel., Bahnbmtn., Säulenſtr. 35.
— Hier. Ed.', Kanzleibmt., Eliſabethſtr. 6.
— Joh., Schmiedemſtr., Stationsſtr. 7.
— Joh. Karl', Materialverw., Suworowſtr. 116.
— Jul., Bmt., Moskauer Str. 225W2.
— Jul., Maurerpol., Kalnezeem. Str. 45
— K. W., Glockenſtr. 11, ☎ 1939.
— Karl, Muſiklehrer, Suworowſtr. 45.
— Karl, Priv., Torgelſche Str. 6.
— Karl Kriſch', Bmt., Säulenſtr. 91W13.
— M., Hsb., Hotelport., Friedensſtr. 35.
— Marg., Hsbn., Revaler Str. 82, W. 1.
— Pet., Tſchlr., Rodenpoiſer Str. 19.
— Stan., Dreher, Moritzſtr. 2a.
— Theod., Hdlr., Talſenſche Str. 19.
— Walt. Wilh.', Hg., Geſellenſtr. 29W5.
— Wilh., Exped., Alexanderſtr. 108.
— Wilh., Hsb., Rentn., Glockenſtr. 11, ☎ 1939.
— Wilh., Werkmſtr., Sünderſtr. 14W8.
Kochalſki, Anaſt., Kol.-Hdlg. Invalidenſtr. 1.
— Konſt., Strb.-Schaffn., Invalidenſt.1
Kochan, Emilie, geb. Traugott, Mitinh. d. Firma F. W. Jetzkewitz, Karolinenſtr. 25.
— Wlad. Ant.', Akz.-Bmt., Gertrudſtr. 4
Kochankow, Mich., Hdlr., Mosk. Str. 75.
Kochanow, N. F., KA, Geſchäftsf. der Dom.-Verw., Alexanderſtr. 36, W. 13.
— Eliſ., Wwe., Mühlenſtr. 3.
Kochanſki, Andr., Hsb., Karolinenſtr. 28.
Kochno, Mich. Nik.', Bahntelegr.-Chef, Gertrudſtr. 61W6, ☎ 9162.
Kock, Emilie, Frl., Schreyenbuſch 1, 29.
Kocket, Joh., Werkmſtr., Ziegelſtr. 5W18
Koddaras, Jurre, Hsb., Marſtr. 4.
Kodol, Marie, Wwe., Theaterboul. 2.
— Alex. Joh.', Theaterboul. 2.
— Jur., Heizer, Grabenſtr. 32.
— Olga, Schndrn., Ritterſtr. 89.
— Pet., Hg., Maurerſtr. 2W17.
Kodſulis, Dom., Zimm., Gertrudſtr. 123.
Kögel, Alex. Iw.', HR, Sekr. d. Reichsb., Revaler Str. 31, W. 8.
Köhler, Adel., Wwe., Klavierverm., Altſtadt 17W3.
— Edm., Bahnbmt., Romanowſtr. 74W2.
— Georg, Buffetier, Dorpater Str. 26.
— Georg, Fleiſcher, Mitauer Ch. 35a.
— Guſt., Theatermuſ., Theaterboul. 9.
— Hugo Guſt.', Theaterboul. 9, W. 26
— Joh. Joh.', SR, Oberlehrer, 1. Weidendamm 8W4.
— Jul. Iw.', Hg., Schmiedeſtr. 70.
— Karl Karl', Werkmſtr., Berſohnſche Str. 7W3.
— Marie, Frl., Säulenſtr. 8, W. 14.
— O., Klavierer, Sünderſtr. 24W2.
— Oliv., Tanzſchule, Sünderſtr. 24W2.
— Rich., Fabr.-Bmt., Emmaſtr. 14.
— Rud., Schloſſer, Alexanderſtr. 192.
Köhlert, Alfr., Schloſſer, Sprenkſtr. 63.
— Alex., Schloſſer, Kandauer Str. 1a.
— Alfr., Mehlhdl., Wendenſche Str. 2
— Ed., Stauer, Säulenſtr. 34.
— Gotth., Vorarb., Petersb. Ch. 5c
— Rich., Hg., Kaiſergartenſtr. 4, W. 25.
Köhlo, Oſſ., Dw., Marienſtr. 4, W. 30.
Köhnberg, Joh., Mech., Revaler Str. 40.
Köiw, P., Schuhm., Suworowſtr. 10.
Koel, Theod., Gas- u. Waſſerl.-Geſch., Mühlenſtr. 31W10.
— Alex., Hsb., Schreyenbuſch 7, 14.
— Marie, Wwe., Penſ., kl. Münzſtr. 19.
— Theod., Mech., Walkſche Str. 4.
Köler, Alide, Hgn., Kirchenſtr. 45.
— Lucie, Penſion, Kirchenſtr. 45W9.
v. Kölpin, Hugo, ehem. Telegr.-Bmt, Goldinger Str. 43.
Kölvin, Edg. Osk.', Werkmſtr., Artillerieſtr. 4W6.
— Emilie, Oberl.-Wwe., Mühlenſtr. 6.
— Wilh. Osk.', Prof. d. Firma Paul Stolterfoht & Ko., Mühlenſtr. 6W4.
v. Koenig, Paul, Oberſt, Eliſabethſtr. 39.
Koenig, Alex. Ernſt', Buchhltr., Nikolaiſtr. 24W8.
— Adam, Träger, Matthäiſtr. 95.
— E., Frl., Scheunenſtr. 28, W. 4.
— E., Kanzleibmt., Annenhof. Str. 1.
— Emilie, Wwe., Eliſabethſtr. 15, W. 3. ☎ 1534.
— Heinr., Friſör-Amtsmſtr., Petersburger Ch. 9.
— Joh., Dw., Mittelſtr. 10W28.
— Joh., Hg., Nikolaiſtr. 66W2.
— Leop. Georg', Ing., Dir. d. A.-G. vorm. M. Höflinger u. Co., Kirchenſtr. 5, W. 5, ☎ 3469.
— Theod. Georg', Ing., Altonaer Str. 4.
— Wilh., Buchb., Romanowſtr. 80, W. 6.
Königsberg, Theod., Bmt., Suworowſtr. 61
Königsfeſt, H., Schuhm., Matthäiſtr. 103.
— Jankel, Schndr., Lagerſtr. 55.
— R., Hdlr., Jeſuskirchenſtr. 21.
Königsmann, Anna, Wwe., Kaſſir., Marſtallſtr. 24, W. 12.
Ed. Koenigstaedter, 2. G., Anſpach-Apotheke, Alexanderſtr. 34, ☎ 1713.
Königſtaedter, Ed., Proviſor, Inh. d. Anſpach-Apotheke, Alexanderſtr. 34 ☎ 1713.
— Pet. Ed.', Prov., Dorpater Str. 7W6
Köning, Pet., Maurer, Suworowſtr. 93.
Köpke, A., Amtsbote, Marienſtr. 87W2.
— Karl, Fuhrm., Revaler Str. 55.
Köppel, Karl Georg', Advokat, Marienſtr. 126.
Köppen, Marie, Wwe., Hsbn., Matthäiſtr. 48.
Köppler, Nik., Schloſſer, Säulenſtr. 107.
Körber, Karol., Paſtoren-Wwe., Schulenſtr. 31.
— Art., Steinſetzer, Abguld. Str. 24.
— Emilie, Wwe., Abguld. Str. 6.
— Math., Frl., Abguld. Str. 6.
— Mich., Klempner, Ritterſtr. 89, W. 4.
— Wilh., Klempn., Juteſtr. 11W1.
Körn, Nik., Schuhm., Pernauer Str. 25.
Koers, Karl, Werkmſtr., Plettenbergſtr., Rig. Stahlw.
Körſter, Aug., Hsb., Grenzſtr. 26.
— Kath., Hsbn., Grenzſtr. 26.

Gebr. Körting, A.-G.
Alleinvertreter:
Dipl. Ing. A. Erasmus,
Alexanderstr. 24, Tel. 6315.

Körting, Gebr., Techn. Büro, Vertreter: Dipl. Ing. Arthur Erasmus, Alexanderſtr. 24, ☎ 6315.
Köſche, Mart., Amts-Maurermſtr., Hsb., Walkſche Str. 4.
— Ella, Fabrikbmtn., Walkſche Str. 4.
— Wilh., Hg., Walkſche Str. 4.
Köſcher, Georg, Akz.-Bmt., Marienſtr.95.
Kösler, Marie, Wwe., Dorpater Str. 23.
A. Kösslin, 2. G., Drogen, Inh.: Albinus Köſſlin, Alexanderſtr. 170.
Köſſlin, Alb., Inh. d. Firma A. Köſſlin, Alexanderſtr. 134.
— Agraf., Hsb., Eliasſtr. 9, W. 1.
— Anna, Wwe., Mühlenſtr. 6, W. 12.
— Ed., Fleiſchhdl., Suworowſtr. 30. wohnt Suworowſtr. 38W3.
Hugo Köster, 2. G., Handelsvermittl., Inh.: Albert Julius Hugo Köſter, Neuſtr. 9a, ☎ 521.
Köſter, Herm., Dir. u. Prok. d. Firma Ferd. Mülhens, Filiale in Riga, Karolinenſtr. 22, ☎ 3067.
— Hugo, Inh. d. Firma Hugo Köſter, Theaterboul. 4, ☎ 2323.
— Joh. Otto', Buchhdlr., Hsb., Rübenſtr. 3.

Wein- u. Austern-Stuben
Basteiboulevard Nr. 2, Telephon Nr. 80.
Otto Schwarz.
Wein-, Delikatessen- u. Cigarren-Lager
Basteiboulevard, Ecke der Kalkstrasse.

Koet, Vikt., Montör, Katharinend. 14.
Koëte, Ed. Friedr.', Burobmt., Alexanderstr. 106, W. 17.
Koffiki, Marie, Schndrn., Wendensche Str. 9W10.
Kogan, Mich. Lwow.', Ing.-Chem., Dispon. Dir. d. A.-G. Phönix, Petersb. Ch. 16, ⊶ 549.
Kogbetljanz, Nik. Serg.', Techn., Bahnbmt., Romanowstr. 62, W. 40.
Kohde, Jur., Hsb., Kandauer Str. 53.
Kogenas, Osj., Hsverw., Petersb. Ch. 86
Kohgen, Jak., Hg., Sprenkstr. 2, W. 20.
Kohgen, Joh. Mich.', Hdlr., Gertrudstr. 56
Kohtin, Jul., Schlosser, Pokrowstr. 12.
Kohkis, Minna, Wwe., Krebsstr. 7.
„Kohkle", Musikverein, Alexanderstr. 59.
Kohkle, Alex., Brauer, Alexanderstr. 100
Kohl, Anna, Kol.-Hdl., Schoonerstr. 9.
— A., vorm. Scheuermann, Wein-Essigfabrik, Suworowstr. 130, ⊶ 680.
— Anat., Hg., Felliner Str. 3a.
— B., Bmt., Matthäistr. 67, W. 24.
— Fritz, Schlosser, Talsensche Str. 23.
— Heinr. Ludw.', Zimmerpol., Säulenstr. 58.
— Jan, Malerwerkst., Revaler Str. 76, wohnt Helenenstr. 15.
— Lina, Wwe., Säulenstr. 49aW28.
— Marie, Wwe., Mittelstr. 9.
— Wilh., Masch., kl. Ballastdamm 4.

J. Kohldorff
Herrengarderoben-Geschäft,
kl. Sandstrasse 7/9.
Ein Lager **guter** und **moderner Stoffe,** sowie die besten Modezeitungen stehen zur Verfügung.

Kohldorff, Aline, Wwe., Kalnez. Str. 82
— Jak., Herrenkleider-Hdl., kl. Sandstr. 7, wohnt Karlsstr. 7W3.
Kohlhase, Oswald, Dir. d. A.-G. f. chem. Holzindustrie u. d. Russia Fahrradwerke u. Automobilfabr. A. Leutner & Co., Alexanderstr. 49W6.
— Konst., Massör, Friedensstr. 8W14.
Kohlhepp, Wilh. Heinr.', Werkmstr., Elisabethstr. 2.
Kohlins, Will. Georg', Chem., Mittelstr. 12
Kohlmann, Emma, Hgn., Münzstr. 11W3.
— Friedr., Agent, Dorpater Str. 47.
— Rob., Lithogr., kl. Jungfernstr. 11.
Kohlmetz, Friedr., Rentn., Romanowstr. 24, W. 10.
— Aug., Glasm.-Mstr., Brückenstr. 5W19
— Lebr. Rob.', Hg., Ingeniörstr. 1W7.
— Wera, Auss., Brückenstr. 5W19.
Kohn, H., Privat., Sprenkstr. 2, W. 50.
— Chaim, Uhrm., Smolensker Str. 6W20
— Salm. Hirsch', Exped., Romanowstr. 81, ⊶ 1289.
— Sim., Uhrm., Petersb. Ch. 129.
Kohnert, Alf. Gotth.', Hg., Schulenstr. 4
— Lina, Wwe., Kleiderhdl., Mühlenstr. 28.
— Thea, Schndrn., Schulenstr. 4W17.
Kohr, Marg., Wwe., Subbatsche Str. 3.
Kohs, Fritz, Fleischer, Duntenhof. Str. 15.
— Andr., Auss., Alexanderstr. 103.
Kohz, F., Näherin, Pernauer Str. 7.
Kohzen, Hel. Wold.', Auss., Säulenstr. 94
Kohzer, Alb., Schuhm., Scharrenstr. 25.
— Arth., Stellmacherei u. Sattlerei, Suworowstr. 17, W. 17.
— Arth., Hsb., Aelterm. d. Schmiedemstr.-Amts, Mühlenstr. 93W1.
— Arth., Rob.,' Wagenfabr., Mühlenstr. 93, ⊶ 1906.
— Emil Wold.', Priv., Säulenstr. 94.
— Jan, Holzwr., Ballastdamm 7.
— Joh., Hsbn., Ballastdamm 7.
— Karl Ed.', Hg., Lagerstr. 11W12.
— Pet., Fleischer, Meinhardstr. 10.
— Rob., Wagenb. u. Hufschm., Mühlenstr. 93, ⊶ 1906.
Kohzin, Adam Grig.', Schulvorst., Weißenhöfsche Str. 8b.
— Alfr., Drechsl., Moskauer Str. 249a.
— Doroth., Wwe., Karolinenstr. 7, W. 48
— Franz, Tischlr., Sprenkstr. 21.
— G. H., Kanzleibmt., Andreasstr. 3.
— H., Frl., Telegr.-Bmt., Marienstr. 32
— Jan, Hsverw., Maurer, Wolgundsche Str. 32.
— Jan, Schlosser, Ebelshöf. Str. 8a.
— Jan Marz', Maurer, Marienstr. 32.
— Karl, Lehrer, Ritterstr. 115.
— Marie, Friseuse, Sprenkstr. 21, W. 6.
— Mart., Hsb., Schreyenbusch 4, 10.
— Nik., Musiker, Grabenstr. 12.
— Ten., Zimmerm., Bäckereistr. 7.
Kojart, Fritz, Hsb., Dünamünd. Str. 48
Koidin, Sam., Buchb., Mosk. Str. 41.
Kojelo, Adam, Schlosser, Seestr. 5.
A. B. Koilju, 2. G., Tabakhdl., Inh.: Abram B. Koilju, Alexanderstr. 3, ⊶ 3858.
Koilju u. Ko., Sandstr. 29, ⊶ 6891.
Koilju, Abram, Inh. d. Firma A. B. Koilju, Alexanderstr. 23, Kontor: Alexanderstr. 3W5.
— Samuel, Klebstoff-, Schmierseife- und Sirupfabr., Bausk. Weg 5, ⊶ 1790. Wohn.: kl. Schmiedestr. 1, W. 9.
Koinatzki, Joh., Werkmstr., Weißenhofsche Str. 1.
Koinoff, Wlad., Kassirer, Bahten. Str. 7.
Koiro, Felix, Labor., Meinhardstr. 8.
— Jeg., Gießer, Schreyenbusch 1, 8w.
Koiw, F., Schndr., kl. Lagerstr. 26.
Kokan, Adam, Dw., Theaterstr. 1.
— Felix, Gummiarb., Dachsstr. 1.
— Ros. Jos.', Auss., Dachsstr. 1W4.
Kokin, Ant., Bahnbmt., Palissadenstr. 15.
— Ant., Schlosser, Wendensche Str. 32.
— Jos., Bahnbmt., Gertrudstr. 131.
— Jsid., Schaffner, Kathol. Str. 10.
— Wik., Schlosser, Waggonstr. 1, W. 14.
Kokkonen, Franz, Hg., Goldinger Str. 27a.
„Kokle", Musik- u. Gesangver., Alexanderstr. 59.
Koklin, Kasp., Vorarb., Muckenh. Str. 31.
Koklit, Ernst, Hsb., Thüringen. Str. 38.
— Edde, Wwe., Elisabethstr. 31W25.
— Emil, Kwh., Kalnezeemsche Str. 98.
— Greth., Wwe., Antonienstr. 5, W. 10.
— Joh., Hsb., Kalnezeemsche Str. 98.
— Pet., Fleischer, Kalnez. Str. 181.
Kokneś, Mart., Briefstr., Romanowstr. 29
Koknis, Jan, Tischlr., Pet. Ch. 11.
Kokorenis, Anna, Wwe., Hapsalerstr. 28.
Kokorew, Wass. Minajew.', Bahnbmt., Gertrudstr. 43.
Kokorisch, Jw., Maurer, Talstr. 5.
Kokoschkin, P., Zeichner, Matthäistr. 41.
Kokum, Emma, Wwe., Romanowstr. 23.
— Max, Goldschm., Romanowstr. 23.
— R., Modelltischlr., kl. Lagerstr. 32.
Kokuschkin, Dim., Schuhm., Twersche Str. 9.
Koladitzki, Jtz., Schndr., Romanowstr. 139.
Koläda, Mich., Dw., Seestr. 9.
Kolaitis, Wik., Mälzer, Ritterstr. 54W16.
Kolakow, Jak., Schlosser, Pernauerstr. 9.
Kolat, Herm., Zimm., Dorpater Str. 88.
Kolb, Karl Aug.', Hsb., 1. Weidend. 20.
Kolbatschewski, W., Schuhm., Matthäistr. 103, W. 58.
Kolbe, Carl, Bauuntern., Hsb., Mühlgrabener Str. 14a, ⊶ 2850, Wohn.: 1. Weidendamm 20, ⊶ 6836.
— Dor., Wwe., Newastr. 15, W. 10.
— Ferd., Hsb., Seestr. 5, ⊶ 2850.
— Karl, Bierhdl., Seestr. 35.
— Karl Wilh.', Reisender, Newastr. 15.
— Mart., Hg., Newastr. 15, W. 10.
— Mich., Arzt, Friedensstr. 7.
— Wold., Hg., Seestr. 35, W. 24.
Kolberg, Alw., Bäckerei, Matthäistr. 22.
— Alw., Oberin im Stadtkrankenh., Ritterstr. 7.
— Andr., Bmt., Schmiedestr. 35W4.
— Cäcilie, Frisöse, Revaler Str. 31.
— Emilie, Prof.-Wwe., Sünderstr. 30.
— Fr., Töpfer, Wolmar. Str. 41W4.
— Gotifr., Hsb., Maistr. 12.
— Mart., Töpfermstr., Matthäistr. 22.
— Olga, Schiffskapt.-Frau, Taubenst. 17
— Paul, Schuhm., Romanowstr. 23.
— Wilh., Fabr.-Bmt., Revaler Str. 31.
— Wilh., Zahnarzt-Wwe., Wallstr. 10W3.
— Willi, Künstler, Karolinenstr. 25.
Kolbow, Heinr., Lagerverw. am Lombard, Newastr. 8, W. 9.
— Elsa, Lombardbmtn., Newastr. 8.
— Karol., Wwe., Mühlenstr. 123, W. 10.
— Nik., Masch., Kurmanowstr. 23, W. 5.
Kolbutow, Serg. Andr.', Reisender, Palaisstr. 7, W. 1.
Koldin, Wille, Tischlr., Kresslerstr. 1.
Koleinikow, Jos., Bahnbmt., Gertrudstr. 104W1.
Koleiwo, Jos., Fuhrm., Laboratoriumstr. 5, W. 15.
v. Kolenius, Wass. Jw., Generallieutnant a. D., Kaisergartenstr. 2, W. 7.
Kolenzow, S., Kassir., Dünaburg. Str. 36
K. A. Kolesnikow, 1. G., Agentur und Kommission, Inh.: Konst. Kolesnikow, Prok.: Fr. Schultz, Sünderstr. 31, ⊶ 2640.
Kolesnikow, Alex. Nik.', Bahnbmt., Wendensche Str. 27.
— F., Hdlr., Dünaburger Str. 68.
— Fokla, Hsb., Witebsker Str. 13W1.
— Karl, Maurer, Dünaburg. Str. 17W2.
— Kath., Wwe., Hsbn., Goldinger Str. 12
— Konst., Inh. d. Firma K. A. Kolesnikow, Sünderstr. 31W3.
— Nik., Tischlr., Moskauer Str. 223.
— Nik., Zimmerm., Moskauer Str. 219.
— Nik. F., Postbmt., Mühlenstr. 67.
— Nik. Nik.', Hsb., Revaler Str. 67W11.
— Paw. Jeg.', Gießermstr., Revalerst. 67
— Pet., Schmied, Atlasstr. 9W10.
— Pet., Schmied, Marienstr. 10, W. 8.
— Pet., Schmied, Atlasstr. 9.
— Pet., Schmied, Marienstr. 10.
— Plat., Schlosser, Atlasstr. 9.
— Plat., Schmied, Stintseestr. 23, W. 6.
— Prask., Hsb., Bergstr. 3.
— Wass. Nik.', Bahnbmt., Taubenstr. 37.
— Wlad. Jak.', Hg., Schreyenbusch 2, 2.
Kolessow, Elis., Hsbn., Schulenstr. 7, W. 4
— Marie, Schndrn., Ritterstr. 93, W. 31
— Pet., Schlosser, Ritterstr. 79.
— Pet. Jw.', Hsverw. Reichsb.-Bmt., Schulenstr. 7.
Kolja, Hans, Schlosser, Petersb. Ch. 4W97
Koljo, Konr., Masch., Schützenstr. 13W26.

Karl Grünberg, Matthäistr. № 54, im eigenen Hause. **Telephon № 2402** **Die besten Gummireifen der Welt.**

Nur importierte Weine in grösster Auswahl.

Kolischew, Sem., Korkenschndr., Pernauer Str. 23.
Kolischkewitsch, Alex. Fed.', Bahnbmt., Margarethenstr. 17.
— Nik. Feod.', Bahnbmt., Parkstr. 2.
— Wlad. Fed.', Chef d. Kommerzabt. d. Oreler Bahn, Elisabethstr. 9a.
— Wlad. Nik.', Bahnbmt., Sprenkstr. 56
Kolitz, Fritz, Steinh., Absselsche Str. 5.
Koljukowski, Alex., Archiv., Schloßstr. 14.
Kolkin, Feod., Schndr., kl. Moskauer Str. 5W6.
Kollegium der allgemeinen Fürsorge, im Schloß 53, ☎ 1550, Sieh Register Seite 2.
Kollerker, Fr., Werkmstr., Ritterstr. 6.
Kollekowski, Paul, Stud. Ing., Romanowstr. 41, W. 2.
— Eug., Hg., Mosk. Str. 59, ☎ 6584.
— Paul, Hsb., Moskauer Str. 59.
— Wlad., Hg., Moskauer Str. 59.
Koller, Wold., Masch., Kalnez. Str. 100
Kollert, Nik., Bmt., Windstr. 4.
Kollmann, E., Wwe., Bischofstr. 8W3.
— Selma, Hgn., Bischofstr. 8.
Kollmay, Heinr. Paul', Tapez., Nikolaistr. 53, W. 28.
Kolmakow, Fedot., Bahnbmt., Palissadenstr. 20W20.
Kolnin, Fritz, Kwh., Petersb. Ch. 106
Kolobkow, A., Dielenb., Romanowstr. 117, ☎ 3611.
Kolodinski, Iw., Zollbmt., kl. Lagerstr. 26.
Kolodizky, L., Schlosserei, Marstallstr. 17. Wohn.: Moskauer Str. 42.
— Hirsch, Schndr., Sadownikowstr. 11.
Kolokow, Kas., Schuhm., kl. Bergstr. 31.
Kolometzky, Adam, Kol.-Hdl., Wendensche Str. 21.
Kolomitinow, Nik. Wlad.', WSR, Dirig. d. Gouv.-Akz.-Verw., Elisabethstr. 3.
Koloschanow, A., Bmt., Sadownikowstr. 15
Kolosskow, Nik. Isr.', Zimm., Sprenkstr. 4
Kolosowski, Iw., Schlosser, Fuhrmannsstr. 36.
— Iw., Bahnbmt., Kathol. Str. 46.
— Stan., Schaffner, Grenzstr. 28.
Kolosskow, Nik. Frod.', Pol.-Bmt., Gogolstr. 5.
Kolossow, Konst. Nik.', Telegr.-Bmt., Alexanderstr. 105.
— Mich., Gärtner, Moskauer Str. 18.
— Pelag., Priesters-Wwe., Friedensstr. 17a.
— Pet. Iw.', Hg., Romanowstr. 36.
— Serg. Leont.', Hg., 1. Weidend. 10.
— Serg. Lwow', Bahnbmt., Gregorstr. 1b
— Serg. Lwow.', Hsb., Bahnbmt., Jaroslaw. Str. 45, W. 1.
— Wlad., Hdlr., Moskauer Str. 78.
Kolotilin, Leonid Alex.', Bahnbmt., Sprenkstr. 46, W. 9.
— Chaim, Schndr., Sadownikowstr. 24.
Kolotkow, Gebr., Kol.-Hdl., Lubahn. Str. 1
— G., Hdlr., Rjasansche Str. 2, W. 3.
— Mich., Schaffner, Polotzkerstr. 3W4.
Kolotow, Bor. Pet.', KR, Unters.-Richt., Newastr. 11, W. 4, ☎ 2292.
Kolotschenok, M. N., Müller, Windauer Str. 2.
Kolpak, Kas., Tschlr., Abguld. Str. 22.
Kolpakow, Ch., Schndr., Wiesenstr. 2.
— Elis., Bahnbmtn., Sprenkstr. 30.
— Fedor Mich., KA, Zollbmt., Hsb., Taubenstr. 29.
— Jewd., Hsbn., Lubahn. Str. 5W1.
— Leon, Hdlr., Gertrudstr. 45.
— Nik. Leon.', Hg., Gertrudstr. 45.
— Serg., Hg., 2. Weidendamm 14W12.
— Tit., Werkmstr., Seestr. 5aW10.
Kolpus, Franz, Tschlr., Ritterstr. 98.
Kolsun, Konst., Wächter, Invalidenstr. 1.
Kolton, M., Schndrn., Moskauer Str. 54.
Koltschewski, Anna, Schndrn., Gertrudstr. 125.
Koltschin, Pet. Fed.', KR, Arzt im Kriegshosp., Alexanderstr. 88, W. 7. ☎ 5595.
Koltypin, Hel., SR-Wwe., 2. Weidend. 1a
— Wlad. Alex.', SR, Dr. med., 2. Weidendamm 1a.
Kolusch, Stan., Hsb., Kalnez. Str. 183.
Kolyschkewitsch, Elis. Christ.', Bahnbmt., Säulenstr. 77.
— Wlad., Bahnbmt., Säulenstr. 77W2.
Kolzow, Iw., Hdlr., Dünaburgerstr. 2.
Komander, A., Hsb., Segelstr. 2.
— Heinr., Werkmstr., Kalnez. Str. 27.
— Theod., Student, Kalnezeem. Str. 27.
Komann, Franz, Zimmerm., Laboratoriumstr. 19, W. 4.
Komar, Alex. Jul.', Reichskontr.-Bmt., Ernestinenstr. 1.
— Konst. Sem.', Bahnbmt., Säulenstr. 77W19.
— Paul, Töpfer, Slawenstr. 5a.
Komarow, Iw., Hg., Mühlenstr. 7.
— M., Zeichner, Säulenstr. 95.
— Phil., Schaffn., Palissadenstr. 20W13.
Komarowski, Jak., Graf, Nikolaistr. 27.
— Alex., Werkmstr., Wachholderstr. 2W4.
— Alex., Auss., Wachholderstr. 2.
— Luise, Gräfin, Felliner Str. 1.
— Matw., Dw., Sprenkstr. 14.
— Stan., Steinh., Dünaburger Str. 68.
Komberg, Gabr., Lehrn., Goldingerstr. 29
Komeiko, Mich. Dm.', Bahnbmt., kl. Goldinger Str. 4.
J. J. Komen, 1. G., Salz, Inh.: Abram Komen, Prok.: Andreas Petersohn, Schiffsstr. 40, ☎ 585.
Komenkowitsch, Afr., Hdlr., Trinitatisstr. 9W4.
Komér, E., Frl., Lehrerin, Alexanderstr. 31, W. 12b.
Komisar, Jak., Schlosser, Matthäistr. 88.
— A., Gemüsehdl., Pernauer Str. 21.
— Karl, Maler, Ritterstr. 66.
— Krisch, Töpfer, Ritterstr. 79.
— Pet., Kol.-Hdl., Karolinenstr. 25, W. 10
Komlew, Joh., Maler, Ritterstr. 58.
Kommerz-Artell, Rig., Pauluccistr. 2, ☎ 4465.
Kommerzschule des Börsen-Komit., Ecke Nikolaistr. u. Todlebenboul., ☎ 1440, Sieh Register Seite 2.
Kommerzschule der Lehrervereinigung, Marthastr. 5.
Kommerzver. d. Kol.-W.-Hdlr., Marstallstr. 12, ☎ 4844.
Komoll, Amal., Wwe., Mühlenstr. 37W17.
— Aug. Alb.', Hgn., Mühlenstr. 37W17.
Komotzki, Stabsrittmstr., Alexanderstr.110
Komow, A. P., Inh. d. Buchhdl. „Prosbushdenije", Königsstr. 45.
Komsar, Andr., Packmstr., Nikolaistr. 24.
Komsewitsch, Jus., Schlosser, Suworowstr. 109.
Komusar, Ed., Monteur, 2. Weidendamm, Güterbahnhof 6.
Konah, Friedr., Masch., Wilnasche Str. 17
Konascherski, Nik, Bmt., Alexanderstr.154
Konbusch, Alex., Frisirsalon, Ritterstr. 115
Koncewitz, Wera, Musiklehr., Ernestinenstr. 3.
Kondraschko, Dom., Dw., Augustenstr. 7.
Kondrat, Ad., Dw., Tempelstr. 10.
— Arn., Bmt., Sprenkstr. 44.
— Jan, Dw., Todlebenboul. 8W7.
— Joh., Wäger, Mittelstr. 3W2.
— Iw., Bötticher, alte Mitauer Str. 13.
— Iw., Dw., Moskauer Str. 52.
— Iw., Dw., Rumpenhof. Str. 27.
— Karl, Maler, Ritterstr. 58W7.
— M., Bmt., Schlocksche Str. 85.
— Stan., Hdlr., Moskauer Str. 193W2.
Kondratjew, Andr., Schuhm., Dünab. Str. 2
— D., Dw., Kalugasche Str. 3, W. 8.
— Fed., Büchsenschm., Talsen. Str. 4a.
— Geras., Bürstenm., Sadownikowstr. 43.
— J., Tschlr., Moskauer Str. 108.
— Jewg., Hdlr., Jaroslawsche Str. 27.
— Kath., Frau, Dünaburger Str. 13.
— Kath., Wwe., Martinsstr. 5.
— Konr., Maurer, kl. Lagerstr. 44c.
— Konst., Hdlr., Dünaburger Str.6, W.13
— Pet., Schaffn., Rodenpoiser Str. 15.
— Serg. Serg.', KA, Kontrolh. - Bmt., Nikolaistr. 69W24.
— Sim., Maler, Kostromasche Str. 11.
Kondratkowski, Iw. Pet.', Zollbmt., Felliner Str. 8W17.
Kondratos, Pet., Masch., Luisenstr. 5.
Kondratow, Grig., Hdlr., Mühlenstr. 167
Kondratowitsch, Alex., Zimmerm., Moskauer Str. 247, W. 2.
— Jos., Hg. Palissadenstr. 25W40.
— Nik., Bahnbmt., Palissadenstr. 20.
— Oss., Maurer, Sternstr. 31, W. 16.
— Stan., Schlosser, Friedensstr. 12W19.
— Vik., Tschlr., Grenzstr. 28.
Kondrowitsch, Jak., Schmied, Windauer Str. 9.
Kondrusch, Jan, Tischlerei, Gertrudstr.14
Kondruß, Wally, Lehrn., Romanowstr. 18
— Gust. Christ.', Malermstr., Laboratorstr. 15.
Kondy, Alfr., Montör, Gertrudstr. 48.
Kondyrew, Nik. Pawl.', Generalmajor a. D., Matthäistr. 40, W. 27.
Konetzko, Just. Iw.', Frl., Antonienstr. 15
Konewski, Mel., geb. Henning, Frau, Hebamme u. Massöse, Mühlenstr. 34a.
Konida, Bron., Sortirer, Katharinend. 8
Konik, Joh., Schlosser, Wolmar. Str. 5.
Konikow, Sim., Zunahtm., Kurmanowstr. 20a.
Konin, Jan, Schndr., Sprenkstr. 61W12.
— Vikt., Schlosser, Teestr. 3.
Konjuchow, Wlad., Schuhm., Ritterstr. 67
Konjuschewski, Aug., Hdlr., Romanowstr. 125, W. 7.
— Ant., Bierhdlr., Revaler Str. 28.
Konjuschkow, Nik., KA, Bmt., Sandstr. 9.
„Konkordia", Familien-Ver., Alexanderstr.
„Konkordia", Polyt.-Korp., Jakobsstr.14 ☎ 2375.
Konna, Gottfr., Buchhltr., Goldinger Str. 10.
Konni, Pet., Schndr., Sprenkstr. 30.
Konon, Paul, Küchenchef, Marienstr. 32.
— Anna, Wwe., Wolmarsche Str. 5.
v. Konopak, Adalb. Joh.', Exped., Hansaler Str. 2.
— Ed., Oberstl., Quartiermstr., Säulenstr. 51.
— Edm., Hg., Säulenstr. 51.
Konopatzky, P., Wwe., Gertrudstr. 68.
Konopinsky-Heussler, Osk. Alb.', Amts-Malermstr., Kirchenstr. 35, ☎ 3473
Konopka, Hortense, Frl., Alexanderstr. 31.
— Karl, Obermasch., Karolinenstr. 30.

Karl Grünberg, Matthäistr. № 54, im eigenen Hause. Telephon No 2402. Die besten Gummireifen der Welt.

Ch. Jürgensohn, Weingrosshandlung, Wallstr. Nr. 20. Telephon Nr. 106.

— Wilh., Gefängn.-Auff., Rancksdamm 2.
Konoschewitz, Wlad., Zimmerm., Hospitalstr. 7W17.
Konowalow, Alfr. N., Büreaubmt., Alexanderstr. 165.
— Ark. Andr.', Stabskapt., Adjut., Schulenstr. 35, ⊶ 3075.
— Elisab., Hsbn., Michailstr. 15.
— Elis., Wwe., Ballastdamm 46.
— Nik., Maurer, Michailstr. 15.
— Wass. Tich.', Bahnbmt., Gertrudstr. 103W20.
Konowalzew, Fed., Werkmstr., Katholische Str. 24.
Konrad. Sieh auch Conrad.
— Ad., Tschlr., Alexanderstr. 109.
— Alex., Schlosser, Sprenkstr. 45, W. 13
— Anna, Frl., Bäckerstr. 2, W. 15.
— D., Hdlr., Marienstr. 44.
— Heinr., Fabrikant, Revaler Str. 45.
— J., Kurzw.-Hdl., kl. Altonaer Str. 10.
— J., Schuhm., Rumpenhöffsche Str. 2.
— Jan, Landw., Schreyenbusch 1, 36.
— Jan, Schmied, Helenenstr. 6.
— Joh., Maler, Adlerstr. 18W15.
— Joh. Joh.', Bankbote, Todl.-B. 9.
— Jul., Manuf.-Hdl., Mitauer Ch. 27.
— Karl, Hg., Wendensche Str. 23.
— Kas., Masch., Romanowstr. 50W5.
— Marie, Wwe., Krusenhöffsche Str. 2a.
— Mart. Wilh.', Werkmstr., Mühlenstr. 3
— Otto, Maurer, Feldstr. 6.
— P., Schuhm., Fruchtstr. 5.
— Pet., Hsb., Lagerstr. 13.
— Pet., Masch., kl. Altonaer Str. 10.
— Stan., Schlosser, 2. Weidend. 3W33
Konradi. Sieh auch Conradi.
— Alex., Fotogr., Alexanderstr. 11.
— Alex., Stabskapt., Alexanderstr. 96.
— Anna, Försterswwe., Säulenstr. 35.
— Anna, Wwe., Pension, Fellinerstr. 1.
— E., Frau, Telegr.-Bmtn., Säulenstr. 46W26.
— Felix, Hg., Alexanderstr. 11.
— Karl Ed.', Mat.-Verw., Alexanderstr. 103W8.
— Kath. u. Jenny, Lehrerin, Säulenstr. 35W4.
— Th., Telegr.-Bmt., Säulenstr. 46.
v. Konradin, S., Gen.-Wwe., Albertstr. 3
Gesellschaft der Manufakturen von N. N. Konschin in Sserpuchow, 1. G., Manufakt.-W., Prokurist: Jw. Jw.' Grigorjew, Sünderstr. 12, ⊶ 5686.
Konsistorium, Griech.-Kath., Schloßstr. 14, ⊶ 261. Sieh Register Seite 2.
— Livl. Evangel.-Luther., im Schloß 16. Sieh Register Seite 2.
Konstant, Heinr., Hg., Dünam. Str. 64
— Ed., Töpfer, Matthäistr. 61, W. 1.
— Jan, Hsb., Appusensche Str. 8.
— John, Fleischer, Marienstr. 132.
— Pet., Dw., Romanowstr. 38.
— Stan., Zimm., alte Mit. Str. 22.
Konstantinow, Alex. Jeg.', Kontrol., Walzwerkstr. 3.
— Jw. Lawr.', Bahnbmt., Dünaburger Str. 54.
— Konst., Schaffner, Tulasche Str. 25.
— Marie, Wwe., Emmastr. 25.
— Matr., Kassir., Suworowstr. 58W1.
— Olga, Gen.-Wwe., Kirchenstr. 45.
— T., Telegr.-Bmt., Mühlenstr. 102.
Konstantinowski, Jraida, Lehrerin, Dorpater Str. 63W14.
— Marie, Lehrerin, Dorp. Str. 63W14.

Konstorum, Konst. Jsid.', Jng.-Techn., Basteiboul. 11W13.
— Schm., Hg., Matthäistr. 44.
Konsulate. Sieh Register Seite 2.
Konsumverein der Angestellten der Riga-Oreler Bahn, 2. G., Kolonialwaren, Suworowstr. 28, ⊶ 1063.
Konsumverein der Landwirte, 1. G., Landesprodukte, Bevollm. in Riga: Rich. Jachmann, Neustr. 2 an der Domkirche, ⊶ 676.
⊶ 1244, Schiffsstr.
⊶ 4207, Andreasholm.
Konsumgesch. d. Rig. landwirtsch. Zentral-Vereins, Mühlenstr. 68, ⊶ 4304.
— Bolderaa-Dünamünde, ⊶ 1929.
— ehstn., Kol.-Hdl., kl. Lagerstr. 24, ⊶ 3241.
— „Klints", Kwh., Simonstr. 8, ⊶ 4968 und Dampfstr. 74.
— Mühlgrabener, Alt-Mühlgraben. ⊶ 3348.
— „Pamats", Kol.-Hdl., Lagerstr. 61, ⊶ 5305, Wilnasche Str. 18, ⊶ 5553, Petersb. Ch. 104.
— Russ., Kwh., Suworowstr. 32.
— „Sotrudnik", Seestr. 17, ⊶ 6269.
— „Spolem", Kol.-Hdl., Dünamündesche Str. 44.
— Thorensb. Filiale, Grenzstr. 1.
Konter, Ost., Hg., Revaler Str. 17.
— Joh., Tschlr., Mühlenstr. 18.
— Luise, Frl., Dreylingsstr. 15.
Kontermowitz, Ludw. Ludw.', Kapt., Kirchenstr. 37W4.
— Sofie, Frl., Kirchenstr. 37W4.
Kontorowitsch, Naw., Posamentier-Hdl., Sprenkstr. 34a.
Kontorski, Val. Elpid.', Zollbmt., Zollgebäude.
Kontowt, Joh., Schlosser, Suworowstr. 43
— Ludw., Dr. med., Kreisarzt, Spr. 10 bis 12, Sprenkstr. 2W4, ⊶ 5130.
Kontremowitsch, Joh., Tschlr., Schlocksche Str. 23, W. 2.
— Jak., Hsb., Asuppen. Str. 14.
Kontrewitz, Joh., Schneidermstr., Kalnezeemsche Str. 5, ⊶ 5609.
Kontrole d. Riga-Oreler Bahn, Elisabethstr. 101, ⊶ 338.
Kontrolhof, Livl., Archiv: Kaisergartenstr. 6a, Kanzlei: Todlebenboul. 2, W. 18 bis 20, ⊶ 712. Sieh Register S. 2.
Kontschajew, Nik. Fed.', Artellschtschik, Dünaburger Str. 74.
Kontschewsky, Alex., Kol.-Hdl., Oskarstr. 13
— Marie, Wwe., Hsbn., Segelstr. 21.
Kontschugow, Ant., Hsb., Kalnezeemsche Str. 25a.
Konvent z. heil. Geist, Verw., ⊶ 3391.
Konwoi-Kommando, Kosakenstr. 3, ⊶ 1033
Konwoitis, Franz, Zimm., Gertrudstr. 90
Konzan, Aron, Hsb., Bergstr. 68.
Konzewitsch, Pet., Pol.-Diener, Artilleriestr. 40, W. 143.
Koop, Mart. Phil.', Platzmstr.-Geh., Friedrichsstr. 5.
Koopmann, Joh., Masch., Hasenholm. Ufer 11.
— Eug., Bmt., Kalnezeemsche Str. 12a.
— Pet., Kassirer, Strauchstr. 1.
Koopus, Joh., Masch.-Mstr., Kohlenstr. 22
H. Kooy jun., 1. G., Holzexport, Inh.: Hendrik Kooy, Prok.: Charles Cool u. Karl Wold. Berg, Bevollm. Andreas Grikke, Sandstr. 22, ⊶ 694.
Kopel, Heinr., Frisirsalon, Bickern. Str. 29

J. B. Kopelowitsch, 2. G., Kolonialw., Inh.: Itzik Kopelowitsch, Steinstr. 20, ⊶ 689.
Kopelowitsch, Jtzig, Inh. d. Firma J. B. Kopelowitsch, Steinstr. 20.
Kopenhagen, Jsaak, Peitaustr. 9W18.
Koper, Friedr., Steuerm., Milchstr. 11.
Kopetz, Alex., Zimm., Palissadenstr. 11.
W. Kopfstahl, 2. G., Handelsvermittl., Holz, Inh.: Wilh. Kopfstahl, Neustr. 9a, ⊶ 4466.
Kopfstahl, Herm., Kassirer, Seestr. 1.
— Wilh., Inh. d. Firma W. Kopfstahl, Lagerstr. 50, ⊶ 4848.
Kopin, Ans, Maurer, Gerberstr. 5.
— Ernst, Schlosser, Alexanderstr. 182.
— Fritz, Uhrm., Alexanderstr. 182.
— Trine, Wwe., Gerberstr. 5.
Kopke, Otto, Korbm., Gertrudstr. 24.
Kopkewitsch, Schlom, Hdlr., Kurmanowstr. 16.
Koplow, Luk., Wäsch., Mosk. Str. 253.
Kopmann, Anna, Schndrn., Säulenstr. 96
— Gust., Schlosser, Bienenstr. 15.
— Jak., Dw., Newastr. 26, W. 37.
— Jak., Vorarb., kl. Bullensche Str. 3.
— Jan, Dachd., Ritterstr. 79.
— Jan, Dw., Bullensche Str. 42a.
— Jan, Lehrer, Auguststr. 13.
— Jan, Privat., Staarstr. 4.
— Jul., Hsb., Mitauer Ch. 58, Q. 2.
Eduard Kopp, 2. G., Handelsvermittl., Inh.: Heinrich Eduard Kopp, kl. Neustr. 6, ⊶ 441.
Kopp, Anna, geb. Grunwaldt, Wwe., Zollstr. 4W17.
— Ed., Aeltester Großer Gilde, Inh. d. Firma Ed. Kopp, Thronfolgerboul. 31.
— Joh. Heinr.', Kellner, Suworowstr. 29
Koppe, Emilie Otto', Auff., Todlebenboul. 7W11.
— Friedr. Wilh.', Hg., Karolinenstr. 22.
— J., Bmt., Alexanderstr. 98.
— Jan, Schlosser, Wolmar. Str. 30.
Koppe-Mast, E., Schnittschule, Alexanderstr. 98.

Arthur Koppel
Aktien-Ges. in St. Petersburg.
Riga, Basteiboul. 11,
Telefon 103. Postfach 316.

Arthur Koppel, 2. G., Akt.-Ges. in St. Petersburg, techn. Büro. Bevollm. in Riga: H. Laerum, Basteiboul. 11, ⊶ 103.
Gebrüder Koppel, 2. G., Kolonialwar., Inh.: Jak. u. Riido Koppel, Neustr. 23, ⊶ 5534.
Koppel, Andr., Mälzer, Dorpaterstr. 97.
— Aug. Mich.', Buchhltr., Gertrudstr. 63
— Dor., Wwe., Säulenstr. 20, W. 28.
— Krisch, Hdlr., Säulenstr. 20.
— Olga, Kwh., Dorpater Str. 88.
— Pet., Hdlr., Dorpater Str. 88.
— Wilh., Wwe., Matrosenstr. 8.
Koppen, Moritz, Werkmstr., Schlock. Str. 82
Koppin, Jank., Holzhdlr., Mühlenstr. 20
Koppitz, Alb., Amts-Drechslermstr., Schmiedestr. 16.
— Alex. Ludw.', Kontorbmt., Jrmlausche Str. 27.
— F., Kastellan, Gildstubenstr. 3.
— Herta, Frl., Konv. z. h. Geiste 2, W. 13
— Jul. Joh.', Auff., Mühlenstr. 63W12.
— Klara, Hebamme, Mühlenstr. 63, W. 12

Karl Grünberg, Die besten Gummireifen der Welt.
Matthäistr. № 54, im eigenen Hause. Telephon № 2402.

Eigene Filialen: Mühlenstr., Ecke der Suworowstr., Tel. 325. Hagensberg, Waldstr. 4a, Tel. 3950.
Weberstrasse, Ecke der Altstadt, Tel. 1569. Mitauer Chaussee 12, Tel. 3055.

— Ludw., Dw., Kalkstr. 9.
— Ludw., Musiker, Säulenstr. 44.
— Ludw. Alex.', Musiklehr., Gertrudstr. 105.
— Marie, Wwe., Pension, Pauluccistr. 1.
— Theod. Joh.', Fabrikbmt., Nikolaistr.52
— Wilh. Ludw.', Buchhltr., Romanowstr. 36W20.
Koprianow, Foma, Bahnauff., Duntenhöfsche Str. 2W32.
Koprowski, Sat. W., Steuerinsp., Newastr. 21.
Koptelew, Mich., Hsb., Artilleriestr. 40.
— Paw., Hsb., Kwh., Artilleriestr. 40.
Koptilow, Alex. Larion.', Lagerverwalter, Kurmanowstr. 23.
Kopylow, Nik. Iw.', Ing., Bahnbmt., Ritterstr. 53W4.
— N., Klempner, Popowstr. 3a, W. 38. Werkst.: Kurmanowstr. 13.
— Wlad. Iw.', Oberstl., Industriestr. 9.
— Wlad. Nik.', Bahnwerkmstr., Romanowstr. 29.
Korab, Jos., Hsverw., Ziegelstr. 3.
Korallis, Iw., Wächter, Kaisergartenstr. 10W9.
Korb, Jan Jan', Tischlr., Helenenstr. 13.
— Jank., Mützenm., Moskauer Str. 59.
Korbus, Mend., Kirchend., Mosk. Str. 52.
Korbut, Alex., Mosk. Str. 99, ☎ 6926.
Korchin, Max, Wraker, Säulenstr. 30.
Kordes, Bruno, Lehrer, Schiffsstr. 25, Seemannshaus.
— Anna, Wwe., Säulenstr. 76.
— Rob. Ferd.', Gen.-Insp. d. Moskow. Feuerassek.-Komp., Büro: Gildstubenstr. 4, ☎ 192, Wohn.: Säulenstr. 19, ☎ 5210.
Kordo-Syssojew, Jewg. Nik.', Stationsvorst., 2. Weidendamm, Güterbahnhof.
— Boris Jewg.', Bmt., 2. Weidend. 6.
Korejew, Alex. Ign.', Diener, Turmstr. 4
Korelkow, Mich., Hdlr., Jaroslaw. Str.7.
Korenew, Dmitr. Mich.', Reichsb.-Bmt., Alexanderstr. 121.
Korenewski, M., Bahnbmt., Sadownikowstr. 21W4.
Korenis, Nik., Schlosser, Sprenkstr. 11.
Korenkow, A., Wwe., Sadownikowstr. 31.
— Iw., Drechsler, Jakobstädt. Str. 6W29
Koresch, N., Oberschaffn., Dünaburg. Str. 19W5.
— Konst., Auss., Gertrudstr. 35.
Koreschkow, J., Wwe., Sadownikowstr. 18
Koretzky, Karl, Amts-Fleischermstr., Schlocksche Str. 16a.
— A., Fabrikbmt., Gertrudstr. 68.
— Kas., Zimmerm., Palissadenstr. 22.
— Mich., Bahnbmt., Altrahdensche Str. 3
— Otto, Hsb., Amts-Fleischermstr., Orgelstr. 1.
Korff, Charl. Baronin, geb. Baronesse Grothuß, Elisabethstr. 29, W. 3.
— Emil Baron, Ing., Böttcherstr. 5W4.
— Hedw. Baronin, geb. v. Brucken-Fock, Mühlenstr. 3a.
— Henriette, Baronin, Antonienstr. 4.
v. Korff, Jenny, Wwe., kl. Schmiedestr. 9.
Korff, Adam, Hsb., Unionstr. 36.
— Ede, Hsbn., Wwe., kl. Vegesacksh. 13.
— Joh., Hsb., Unionstr. 45.
— Joh. Joh.', Wagenb., Säulenstr. 91.
— Marie, Frl., Schützenstr. 15.
v. Kori, Gust., Gutsbes., Nikolaistr. 8.
— Karl Gust.', Stadt-Ing., Mühlenstr.5
Korjagin, Iw. S., Ing.-Techn., Hafend.
Korjakin, Tania, Auss., Mühlgr., Seestr.4
Korinska, Wera, Choristin, Königsstr. 32.

Korintschewski, N., Wwe., Gertrudstr. 62.
Korisno, Alex., Hsb., kl. Stationsstr. 6.
Kork, Jul. Joh.', Geschäftsführer der Firma Arnold Sörensen, Alexanderstr. 82W9.
Korkewitsch, Oss., Zimm., kl. Lagerstr. 21.
Korkowski, Ad., Bmt., Laborat. Str. 19.
— Ferd., Masseur, Gertrudstr. 46 W 14.
— Karl, Frisirsalon, Gertrudstr. 83.
Korkus, Mich. Konst.', Hg., Mosk. Str. 71
Kormann, Joh., Vorarb., Asylstr. 18.
— Ed., Schuhm., Laubstr. 1.
— Joh., Techn., Pauluccistr. 6, W. 9.
— Wold., Schuhw.-Hdl., Alexanderstr. 108.
Kormasinas, Jur, Hsb., Heu- u. Haferhdlr., Kostromasche Str. 7.
Kormi, Hel., Schndrn., Romanowstr. 80.
Kormilow, Iw., Hdlr., Kaluga. Str.15.
Kormilzew, Konst. E., Bahnbmt., Karolinenstr. 21.
Kormit, Franz, Lehrer, Schreyenb. 5, 14
Korn, Alb., Stanzer, 2. Weidendamm 21.
— Alex., Schlosser, Dorpater Str. 85.
— Ant., Wwe., Pokrowstr. 18.
— Bernh., Heizer, Nikolaistr., Sozietätsgebäude.
— Friedr., Former, Mittelstr. 5, W. 3.
— Friedr. Theod.', Kontorbmt., kl. Newastr. 6, W. 7.
— Hirsch, Holzhdlr., Pauluccistr. 10.
— Jan, Mech., Revaler Str. 41.
— Jan, Schndr., Romanowstr. 35W39.
— Marie, Wwe., Pens., Dorp. Str. 45.
— Paul., Schndrn., Industriestr. 10.
Kornatowski, Raf. Mich.', KA, Zollbmt., Matthäistr. 40, W. 32.
Kornejew, Dore, Wwe., Windstr. 6, W.12
— Mich. Mich.', Bahnbmt., Gertrudstr.49.
— Step., Ankern., Mosk. Str. 112.
Kornelius, Alex., Schlosser, Gertrudstr.113
Kornet, Fritz, Schuhm., Wenden. Str. 23
— Grete, Wwe., Saulenstr. 53, W. 30.
— J., Hg., Marienstr. 9, Q. 20.
— J., Ing., Dorpater Str. 23.
— J., Schmied, Wiesenstr. 4W2.
— Jak., Dw., Hospitalstr. 9, W. 8.
— Jan, Hdlr., Marienstr. 56.
— Karl, Hsb., Mit. V., Teichstr. 9.
— Luise, Dw., Gertrudstr. 47W11.
— M., Hg., Teichstr. 9.
— Nik., Bmt., Gertrudstr. 41, Q. 13.
— Rud., Vorarb., Schreyenbusch 2, 9.
— Wilh., Maler, Rumpenhof. Str. 8.
Kornfeldt, Mart. J., Akz.-Bmt., Pauluccistr. 2.
Kornhuber, Arthur Aug.', Ing., Goldinger Str. 41.
Kornienko, Bogd., Priv., Wenden.Str.41
Kornilow, Oss., Gießer, Petersb. Ch. 4.
— Tatj., geb. Welikanow, Hsb., Moskauer Str. 57.
Kornis, Pet. Pet.', Vers.-Bmt., Marienstr. 32.
Kornischenkow, Olga, Hsbn., Romanowstr. 69.
— G., Kol.-Hdl., Sprenkstr. 18.
Kornischow, Matr., Milchhdl., Dünaburg. Str. 14.
Kornitzki, Pet., Töpfer, Seestr. 35.
Kornrumpf, Aug., Wwe., Taubenstr. 22.
Korobkasteuer-Kontor, Schmiedestr. 54, ☎ 4790.
Koroblew, Joh., Sattler, Romanowstr.46
Korol, Ant., Maler, Seestr. 29.
Wass. Korolew, 2. G., Bäckerei und Konditorei, Dorpater Str. 15 und Dünaburger Str. 10.

Korolew, N. S., HR, Akzisebez.-Insp.-Geh., Marienstr. 64W8.
— Iw., Schaffn., Dünab. Str. 25, W. 21
— Marie, Wäsch., Revalerstr. 77, W. 6.
— W. S., Kanzleibmtn., Alexanderstr. 82.
Korolewitsch, Karl, Schlosser, Obststr. 8.
Korolkin, Olga, Frl., Alexanderstr. 83.
Korolkow, A., Frl., Ritterstr. 70, W. 3.
— A., Töpfer, Dünamünd. Str. 40.
— N., Agent, Kurmanowstr. 11, W. 21.
— Sem., Artellschtsch., Gerberstr. 1.
Koronkewitsch, Bon. Pet.', HR, Oekon. im Kriegshosp., Waffenstr. 9.
Korotkewitsch, Th., Maurer, Pionirstr.7.
Korotkow, Serg., Bmt., Suworowstr. 7.
Korotschkow, Nad., Lehrerin, Kirchenstr.15
— Nik. Wass.', Kellner, Kirchenstr. 15.
Korowajew, Wass. Nik.', Prov., Mühlenstr. 48.
Korowatzki, O., Kol.-Hdl., Palissadenstr. 20.
Korpis, Jak., Tischlr., Wiesenstr. 9W24.
— Jan, Schndr., Wiesenstr. 9.
Korr, Chaim Dav.', Hg., Dorp. Str. 7.
Korrads, Eleon., Kassir., Mühlenstr. 91
Korrektions-Gefängnis, Matthäistr., ☎ 4702 und ☎ 1034.
„Korrespondenzblatt des Naturforscher-Vereins", Expedition Palaisstr. 3.
E. Korrowitz, 2. G., Althändler. Inh.: Eduard Korrowitz, Neustr. 13.
Korrowitz, Ed., Inh. d. Firma E. Korrowitz, Mühlenstr. 37W21.
v. Korsak, Wilh., Bmt.-Wwe., Gertrudstr. 37, W. 4.
Korsak, Fed., Steinh., Palissadenstr. 31.
— Bogd., TR, Unters.-Richter, Matthäistr. 40, W. 32, ☎ 5120.
— H., Schlosser, Duntenhöf. Str. 50.
— Jewd., Wwe., Gertrudstr. 105.
— Joh., Schlosser, Grenzstr. 2.
— Karl, Schmied, Matthäistr. 89W9.
— Nik., Bahnbmt., kl. Palissadenstr. 4.
Korsch, J., Schaffner, Dünab. Str. 19.
Korschanowski, N., Kurzw.-Hdl., Mosk. Str. 42.
Korschenewski, Joh., Schuhm., Bauskesche Str. 78.
— Iw., Leutn., Matthäistr. 87.
— Rob. Feod.', SR, Säulenstr. 62W4.
Korschenewski, Wlad. Rob.', Stabskapt., Säulenstr. 62.
Korschinewski, Iw., Kass., Jarosl. Str. 49
— Leo, Hg., Bauskescher Weg 4.
Korschun, A., Telegr.-Bmt., Laborator-Str. 25.
Korschunow, Alex., Bes., Kathol. Str. 4.
Korshenewski, Alex. Petr.', SR, Ing.-Techn., ehem. Fabrikinsp., Gertrudstr. 4
Korsin, N., Bahnbmt., Dünab. Str. 33.
Korst, Alex. Jak.', Bevollm. Abt.-Chef d. Ges. „Prowodnik", Schützenstr. 19.
— Alex., Oberlehrer, Hilfsstr. 14.
Korsuk, Ilja, Dw., Katholische Str. 27.
Korsunow, Jemelj., Vorarb., Alexanderstr. 78.
— Nikita, Schmied, Alexanderstr. 78.
Kortan, Mart. Laur.', Monop.-Verk., Newastr. 28.
Korth, Alfr., Hsb., Bmt., Teichstr. 2a.
— Jak., Schmied, Helenenstr. 13, W. 13.
— Heinr., Cand. jur., Redakt. an der „Rig. Rundschau", Neustr. 24W3.
— Karl, Setzer, Artilleriestr. 21, W. 14.
— Marra, geb. Götz, Kochschule, Neustr. 24W3.
— Osk., Exped., Mit. Ch. 10, Q. 9.

Karl Grünberg, Matthäistr. № 54, im eigenen Hause. Telephon № 2402 Die besten Gummireifen der Welt.

Wein- u. Austern-Stuben
Basteiboulevard Nr. 2, Telephon Nr. 80.
Otto Schwarz.
Wein-, Delikatessen- u. Cigarren-Lager
Basteiboulevard, Ecke der Kalkstrasse.

Korti, A., Progymnas. f. Knaben, Elisabethstr. 97, ☎ 5105.
— Konst. Karl', Lehrer, Elisabethstr. 97.
Kortin, Berka Leis.', Tintenfabr., Romanowstr. 24.
Kortlau, Dietr., Bmt., Bickern. Str. 27.
Kortow, Wl., Dw., Säulenstr. 33, W. 10.
Korts, Burch., Chorist, Malerstr. 12.
Kortschagin, Grig. Pet.', Oberstleutn., Ritterstr. 35, ☎ 2172.
— Alexandra, Obersten-Wwe., Ritterstr. 33
— Jw., erbl. Ehrenb., Ritterstr. 33.
— Mich. Petr.', Stabskapt., Revalerstr. 23
— P. P., Stabskapt., Ritterstr. 33W3.
Koja, Jos., Musiker, Feldstr. 2W18.
Kojabutzky, Marie, Hsb., Jaroslawsche Str. 22W3.
Kojakewitsch, Georg, Bahnbmt., kl. Altonaer Str. 7.
Kojakow, Jw., Hdlr., Dünab. Str. 54.
Kojakowschinek, Alex., Steinh., kl. Trinitatisstr. 7.
Kojakowski, Wilh., Tschlr.-Mstr., Romanowstr. 18, ☎ 4399.
Kojarewski, Fjokla, Hsverw.-Wwe., Bergstr. 18W1.
Kojatschkow, Fad., Korkenschndr., Dünaburger Str. 70, W. 16.
Koschal, Jarosl., Provis., Alexanderstr. 34
— Anna Wjatsch.', Hgn., Sternstr. 30.
— Wenz., Gießer, Sternstr. 30.
Koschar, Aler., Wwe., Matthäistr. 22.
Koscharski, Georg, Zollbes., Friedensst. 4.
Kosche, Karl Mart.', Bibliothekar der 2. städt. Stadtbibliothek u. Lesehalle, Matthäistr. 29W1.
— Kath. Jw.', Lehrn., Matthäistr. 29.
Koschelew, Jw., Bmt., Mosk. Str. 263.
Koschemjak, Franz, Schndr., Rotestr. 2.
Koscheneek, Jos., Zimmerm., Petersb. Ch. 35aW2.
Koschewnikow, Nat., Schndrn., Dünamündesche Str. 39.
Koschiwitz, Sigism., Vorarb., Hapsaler Str. 12.
Koschiz, Grig., Schaffn., Schreyenb. 3, 3.
Koschken, Annliese, Wwe., Mit. Ch. 18.
Koschkin, Ans, Fuhrm., Kurische Str. 3a.
— J. A., Lehrerin, Thronfolgerboul. 29.
— Jak., Kwh., Fischerstr. 12a.
— Pet., Buchhltr., Matthäistr. 41.
— Serg. Nik.', Poliz.-Bmt., Suworowstr. 82W10.
Koschko, W., Bahnbmt., kl. Palissadenstr. 1.
Koschkuljew, Konst., Zimm., Pionierstr. 7.
Koschkull, Anna, Wwe., Windstr. 1W9.
— A., Frl., Alexanderstr. 103W42.
— Emma, Auffeh., Industriestr. 7.
— Jak., Schaffner, Pernauer Str. 12.
— Joh., Wwe., Peterholmstr. 7, W. 15.
— Jos., Destillat., Felliner Str. 7W43.
— Jul., Wwe., Industriestr. 7W4.
— Jw., Dw., Jakobsstr. 20, W. 9.
Koschourow, Alex., Bmt., Mosk. Str. 261.
— Anna, Wwe., 2. Weidendamm 38W23.
Koschtschejew, Alex. Jw.', GS, Dir. d. Reichsbank, Antonienstr. 9W9.
Koschuchow, Alex., Wwe., Revalerstr. 18.
— F. G., Priv., Revaler Str. 18W4.
— Georg Kusm.', Telegr.-Auff., Revaler Str. 18, W. 4.
— Kusma, Postbmt., Revaler Str. 18.
Koschuchowski, Pet., Maurer, Behnensche Str. 4.
— Jgn., Maurer, Talstr. 7.
— Koscialkowski, M., HR, Gutsbesitzer, Marthastr. 7, W. 4.
— E., Wwe., Lazarettst. 3W2.

— G. Bmt., Elisabethstr. 20, W. 16.
— Jw., Gertrudstr. 60W7.
Kosel, Valer., Zuschndr., Milchstr. 8.
v. Kosello Adele, Oberst-Wwe., Karolinenstr. 34 W. 1.
Koser, Andr., Masch., Wologd. Str. 2a.
Koserow, P. S., Schuhm., Turgenjewstr. 1
— R., Waschanst., Säulenstr. 51W21.
Koserowski, Alex. Kos.', Oberlehr., Kirchenstr. 20W2.
— Anna, Frl., Lehrerin, Mittelstr. 3W15
— Ed., Kwh., Oskarstr. 5W5.
— Kas. Rud.', Fb., Mühlnestr. 37W14.
— Therese, Wwe., kl. Goldinger Str. 4.
Kosetsch Step., Bahnbmt., Schreyenb. 1, 21.
Kosetschonok, Kas., Schndr., Sadowniкowstr. 23.
Kosheurow, Wass., Setzer, Bartau. Str. 2
Koshewnikow, Vikt. Dmit.', Bankbmt., Newastr. 26W55.
Kosik, Joh., Hdlr., Schreyenbusch 1,19.
— Joh., Schndr., Matthäistr. 22.
— Konst., Schlosser, Milchstr. 8.
Kosinenko, Feod., Schloss., Wiesenstr. 2.
Kosinski, Gilko, Auff., Nordstr. 16W11.
Kosirew, Mich. Wass.', Hg., Rodenpoiser Str. 15W20.
Kosirski, Dom., Wwe., Wolmar. Str. 17.
Kositzki, Alex., Agent, Gertrudstr. 44.
Koskow, Wlad., Port., Moskauer Str. 59.
Koskowski Franz, Bahnbmt., Kalnez. Str. 99
Kosljakowski, Grig. ält. Zollbes., Mühlgrab. Ufer.
Koslow, Alex., Tschlr., Jnvalidenstr. 1W12.
— Alex., Agent, Ritterstr. 50W20.
— Dan., Bahnbmt., Palissadenstr. 10W18
— Ed., Maurer, Dünab. Str. 44.
— Emil Wass.', Feuerwehrm., Walzwerkstr. 3.
— Grig., Bahnbmt., Palissadenstr. 18W10
— Jes., Hsb., Elisabethstr. 67, Q. 5.
— Jos., Schaffn., Popowstr. 3a.
— Jw., Hg., Seestr. 15.
— Jw. Jes.', Bahnbmt., Elisabethstr. 67.
— Karl, Tschlr., Marienstr. 103.
— Konst. Gawr., Stabskapt., Schlocksche Str. 12aW1.
— Kusm., Steinsetzer, Palissadenstr. 43.
— L., Schreibw.-Hdl., Puschkinboul. 8.
— Luk., Masch., Wasastr. Akt.-Ges. Phönix.
— M. Masch.-Mstr., Fellinerstr. 3, W. 25.
— Mich., Bahnbmt., Mitauer Ch. 46.
— Mich., Hdlr., Artilleriestr. 73W6.
— Nik., Maurer, Mastenstr. 1.
— Paw., Tschlr., Jaroslaw. Str. 17W3.
— Pet., Hdlr., Turgenjewstr. 11, W. 2.
— S., Hsb., Abaushoffsche Str. 11.
— Safr., Modelltschlr., Kuckucksstr. 8.
— Th., Bahnbmt., Kathol. Str. 34W31.
— Theod., Bmt., Jakobstädt. Str. 6W36.
— W. M., Kwh., Palissadenstr. 4, ☎ 6261.
— Wass., Schaffn., Jakobstädt. Str. 31W9
Koslowitz Andr., Konditor, Meisterstr. 18.
v. Koslowski, Lilli, geb. Engelhardt, Wwe., Marienstr. 10bW10.
Koslowsky. Sieh auch Kaslowsky.
— Adelh. Wwe., Kiefernstr. 9, W. 15.
— Agathe, Kwh., Alexanderstr. 40.
— Alb., Hg., Birkenstr. 1, W. 6.
— Alex., Bmt., Polotzker Str. 5W4.
— Alex., Masch. ,Sadownikowstr. 18.
— Alex., Zimmerm., Sternstr. 31W4.
— Aline, Klavierlehr., Matthäistr. 43W28
— Anna, Wwe., Mühlenstr. 20W6.
— Anna, Wwe., Romanowstr. 139W9.
— Ant., Bahnbmt., Kathol. Str. 42.

— Ant. Wwe., Dorotheenstr. 27, W. 12.
— Arth., Buchdr., Elisabethstr. 4W10.
— Berta Rob.', Auffeh., Kieferstr. 9.
— Dav., Töpfer, Jaroslaw. Str. 59.
— Don., Fuhrm., Marienstr. 110W26.
— Ed., Sattlermstr., Suworowstr. 63W3
— Ed., Hdlr., Friedensstr. 2.
— Ed., Hdlr., Kalnezeemsche Str. 165.
— Ed., Priv., Sternstr. 20W2.
— Elisab., Wwe., Romanowstr. 85.
— Elise, Frl., Charlottenstr. 64.
— Emil, Vorarb., Seestr. 15.
— Emilie, Schndrn., Sternstr. 20.
— Ernst, Fleischer, Kalnez. Str. 157.
— Feod., Tschlr., Bärenstr. 26.
— Florian, Amts-Malermstr., Sadownikowstr. 18, W. 6, ☎ 5101.
— Franz, Auff., Alexanderstr. 49, W. 21.
— Franz, Bahnbmt., Polotzker Str. 7.
— Franz, Tschlr., Katholische Str. 58.
— Friedr., Schuhm., Wolmar. Str. 5.
— Gawr. Petr., Kontorbmt., Matthäistr. 43, W. 28.
— Gust., Amts-Fleischermstr., Talstr. 5.
— Herm., Holzhdlr., Matthäistr. 38.
— J., Frisör-Amts-Mstr., Damen-Frisörgesch., Wallstr. 20, ☎ 768.
— Jak., Hg., Domplatz 7W7.
— Jda Rob.', Auff., Kiefernstr. 9.
— Jeg., Dw., Moskauer Str. 134W15.
— Joh., Amts-Schornsteinf.-Mstr., Kalnezeemsche Str. 187.
— Joh., Exped., Schreyenbusch 1, 6.
— Joh., Fuhrm., Katholische Str. 28.
— Joh., Hsb., Sternstr. 20, W. 1.
— Jsid., Priv., Duntenhöf. Str. 23W12
— Jw., Hsb., Bärenstr. 5.
— Jw., Schaffn., Palissadenstr. 23.
— Jw., Tschlr., Dorotheenstr. 21.
— Jw., Tschlr., Jakobstädt. Str. 17W7.
— K., Masch., Meisterstr. 10.
— Karl, Amts-Malermstr., Suworowstr. 42, W. 6, ☎ 5034.
— Karl, Revierauff., Kurmanowstr. 29.
— Karol., Kfm.-Wwe., Krebsstr. 23W19.
— Karol., Schndrn., Sternstr. 20W3.
— Karol., Wwe., Dorpater Str. 28.
— Kas., Schlosser, Matthäistr. 103W30.
— Kath., Wwe., Birkenstr. 1, W. 7.
— Kipr., Schmied, Simonstr. 3.
— Kiril, Hdlr., Tulasche Str. 18W6.
— Kusma, Bmt., Hirtenstr. 1W27.
— Ludw., Schuhm., Matthäistr. 101.
— M., Wächter, Helenenstr. 18, W. 27.
— Mart., Zimmerm., Rabenstr. 8W27.
— Nik., Amts-Malermstr., Schützenstr. 1W2, ☎ 4077.
— Nik., Priv., Karolinenstr. 19W5.
— Nikita, Schmied, Ritterstr. 82W31.
— Olga, Wwe., Wallstr. 20, W. 14.
— Onufr., Bankbote, Jndustriestr. 3b.
— Oss., Dw., Karolinenstr. 19, W. 10.
— Oss., Hsb., Windauer Str. 21a.
— Oss., Schlosser, Altrahden. Str. 2.
— Pet., Fuhrm., Laboratoriumstr. 13.
— Rob., Werkmstr., Revaler Str. 57c.
— St., Bahnbmt., Romanowstr. 127W8.
— Stan., Hdlr., Kojenholm. Str. 8.
— Theod., Werkmstr., Schuhmacherstr. 3.
— Thusn., Frl., Elisabethstr. 4W10.
— Viktor, Hdlr., Bärenstr. 5.
— Vikt., Maschinenb., Augustenstr. 9.
— Wilh., Wwe., Säulenstr. 38, W. 6.
Kosmatschew, A., Schaffn., Wenden. Str. 35
Kosmin, Jw., Masch., Smolensker Str. 9.
— Nik. Mich.', Bankbmt., Elisabethstr. 27W4.
— Pet., Maler, Palmstr. 11W3.

Karl Grünberg, Matthäistr. № 54, im eigenen Hause. Telephon № 2402
Die besten Gummireifen der Welt.

Nur importierte Weine in grösster Auswahl.

Kosminski, Karp. Xav.', HR, Rentmstr. d. Zollamts, Nikolaistr., Zollgeb. W3.
Kosmoski, Al. Mart.', Oberst, Nikolaistr. 27W16.
Kossa, Karl, Zimm., Duntenh. Str. 2.
— Andr., Auss., Simonstr. 3W15.
Kosse, Jak., Hsb., Asuppensche Str. 24.
Kosso, Jul., Korbm., Weißenhöf. Str.8a.
Kossow, Alex. Mich.', Archivar, Kaisergartenstr. 2, W. 26.
Kossowitsch, Damj. Nik.', Rittmstr., Heinrichstr. 4W1, ⊶ 3490.
v. Kossowski, Bron. Bened.', Bevollm. der Firma Gesellsch. f. d. Verkauf v. Erzeugn. Russ. metallurg. Werke, Kirchenstr. 31W6.
Kossowsky, A., Kefyrhdl., Sünderstr. 1, ⊶ 3376.
Kossowski, Alex. Demj.', Bahn-Kanzleibmt., Nikolaistr. 69bW7.
Kostenitsch, Alex. Fed.', Bahnbmt., Elisabethstr. 20aW24.
— Vikt. Grig.', Rechtsanw.-Geh. für die Bahnverw., Elisabethstr. 20aW24.
Kosetschko, Jw., Schndr., Katholische Str. 34.
Kostjanowski, O., Bmt., Parkstr. 4W28.
Kostiessen, A. F., Johannisstr. 3W9.
Kostikow, Pet., Dw., Dünaburger Str.13
Kostin, Platon, Instr.-M., Alexanderstr. 152.
— Paul Mich.', Bankbmt., Matthäistr. 41W15.
— Theod. Joh.', Bankbmt., Matthäistr. 41W14.
Kostinowski, Joss., Holzhdl., Mühlenstr. 120, W. 2a.
Kostjukewitsch, Adam, Bahnbmt., Mühlenstr. 133, W. 2.
— S., Dielenb., Gertrudstr. 123, ⊶ 3482.
Kostkewitsch, Oss., Hdlr., Schiffsstr. 6.
Kostkow, Nik. Pawl.', Hg., Hospitalstr. 37W12.
Kostorow, Jur, Bmt., Kostroma. Str.1W6
Kostrischkin, Tim., Heizer, Mosk. Str. 253
Kostritzki, Jw., Hdlr., Bersohn. Str.2W38
v. Kostrowicki, J., Wwe., Suworowstr. 19.
Kostrubaty, Jw., Maler, Pionirstr. 3W10.
Kosulis, Ant., Schloss., Talstr. 5.
Kosunow, Wass., Tapez., Hospitalstr. 35.
Kotelewski, Rud., Ass.-Arzt d. Heilanst. Atgasen, Mitauer Ch. 47.
Kotelnikow, Anna, Wwe., Matthäistr.103
Kotelow, Ilj., Feldscher, Suworowstr. 99.
Kotjachof, Gawr. Ant.', KReg., Dom.-Verw.-Bmt., Newastr. 26W21.
— Warw., Wwe., Säulenstr. 29W12.
— Wlad., Topograf, Gertrudstr. 67W5.
Kotiesen, Aug., Hg., Schmiedestr. 41W3.
Kotinowski, Ant., Maurer, Ritterstr. 113.
Kotkowitz, Alex., Schlosser, Petersburger Ch. 6W53.
— Feod., Tschlr., Alexanderstr. 6W8.
Kotkowski, Franz Franz.', Zollbmt., Lagerstr. 38, W. 3.
Kotljarow, Dan., Hdlr., kl. Palissadenstr. 17W24.
Kotljarowski, Js.-Ais. Jak.', Ing., Säulenstr. 16W12.
Kotow, Matw., Maurer, Sprenkstr. 4.
Kotowitsch, Ant., Fuhrm., Augustenstr. 2.
— Jos., Zimmerm., Grobin. Str. 4.
— M., Priv., Rumpenhöf. Str. 21W41.
Kotscha, Schmerka, Schirmm., Romanowstr. 110.
Kotschan, O. K., Kanzleibmt., Dorotheenstr. 27.
Kotschanow, Pet., Moskauer Str. 54W2.

Kotschanowski, Greg., Heuhdl., Kalnezeem. Str. 67.
Kotschenkow, Feod., Hsb., Livenstr. 4.
Kotschergin. Jw., Bahnbmt., Katholische Str. 38W21.
Kotschetow, Alex. Konst.', Reichsbtnkbmt., Lagerstr. 25.
— Ant., Lehrer, Heinrichstr. 6.
— Lydia, Jw., Lehrerin, Lagerstr. 25.
Kotschugow, Agrap., Wwe., Hsbn., Bullensche Str. 2.
— Alex. D., Kol.-Hdl., Suworowstr. 39
— Alex. Jw.', Kfm., Revaler Str. 36.
— Nik. Grig.', Ritterstr. 71W21.
— Wera, Frl., Bullensche Str. 2.
Kott, Joh., Buchhltr., Waldstr. 12.
Kottkowitz, M., Wwe., Nikolaistr. 4.
— Alide, Frl., Nikolaistr. 4, W. 9.
Kotz, Chaim, Baumater.-Hdl., Romanowstr. 76W4, ⊶ 1749, Postfach 1081.
Kotzen, Mowscha, Hdlr., Blumenstr. 5.
— Mos., Schndr., Blumenstr. 5.
Kotzer, A., Buchbinderei, Mühlenstr. 153W24.
Kotzmann, Berka, Bäcker, Romanowstr. 110.
Kowaldin, Alex., Rentnrn., Marienstr. 25.
— Andr., Budendiener, Augustenstr. 12.
Kowalenko, Jw., Schmied, Kuckuckstr. 24.
— Ilja, Hdlr., Moskauer Str. 60.
— Jw., Bahnbmt., Kalnezeem. Str. 107
— Jw., Zollbes., Katholische Str. 33W34
— Konst., Hsb., Oberschaffner, Kalnezeemsche Str. 107.
— Nik., Zollbes., Gesellenstr. 29W18.
Kowalenok, Jw., Drechsl., Witebskerstr.25
— Don., Masch., Eliasstr. 19W12.
— Nikif., Vorarb., Schreyenbusch 3, 1.
— Paw., Schmied, Schreyenbusch 2, 11
— Sim., Dw., Säulenstr. 67.
— Stan., Tschlr., Altrahden. Str. 2.
Kowalew, Ambr., Werkmstr., Dünaburg. Str. 70W25.
— Dim., Bmt., Kathol. Str. 54, W. 14
— Elis. Aug., SR-Wwe., Scheunenstr. 9.
— Emma, Schndrn., Nikolaistr. 67bW18
— Greg., Tschlr., Gertrudstr. 89.
— Joh., Maler, Elisabethstr. 31aW7.
— Jw., Schaffner, Palissadenstr. 13, W. 14
— Jw. Pet.', Artellschtsch., Marienstr.9.
— K., Hsb., kl. Mosk. Str. 11, W. 3.
— Konst., Lehrer, Dünamünd. Str. 38.
— Kusm., Kutscher, Kathol. Str. 54W13.
— Nik. Jw., Hsb., Hg., Wendensche Str. 27W24.
— P., Psalmsänger, Pauluccistr. 3.
v. Kowalewski, Jos., Moskauer Str. 61.
Kowalewski, D., Schmied, Dünab. Str. 58
— A., Kleiderhdl., Marienstr. 19.
— Alex., Tschlr., Katholische Str. 58.
— D., Töpfer, Dünaburger Str. 58.
— J., Fuhrm., Romanowstr. 123W25.
— Franz, Hdlr., Mosk. Str. 249, W. 11.
— Jadw., Wwe., kl. Palissadenstr. 8W1.
— Jelizia, Lehrerin, Schiffsstr. 16
— Ign., Zollbmt., Jakobsstr. 24W23.
— Jos., Portier, Brunnenstr. 10.
— Jul., Frau, Palissadenstr. 11W9.
— Karl Hugo' Schlosser, Seestr. 25W15.
— Kath., Wwe., Gertrudstr. 84, W. 6.
— Leont., Frl., Gertrudstr. 82, W. 4.
— M., Bmt., Katholische Str. 46W30.
— M., Wwe., Nähterin, Marienstr. 13.
— Mich., Hsb., Moskauer Str. 123.
— Mich., Schaffner, Jakobstädt. Str. 24
— Nik., Hdlr., Schiffsstr. 16.
— Ossip., Bahnbmt., kl. Palissadenstr. 8W18.

— Oss., Schaffn., Schreyenbusch 1, 19.
— Paul, Bahnbmt., kl. Altonaer Str.17
— Pet., Schuhm., Brunnenstr. 9.
— St., Bahnbmt., Palissadenstr. 23W38.
— Wass., Schloss., Alexanderstr. 174.
— Wik., Zimmerm., Bauske. Weg 7.
— Wladisl. Stan.', Archivar, Bahnbmt., Taubenstr. 4.
Kowaljunas, Jw., Briefstr., Olivenstr.13.
Kowalow, Elis., Lehrerin, Mosk. Str. 6
— Hel., Hsb., Moskauer Str. 6W10.
Kowaltschuk, Ad., Zimmerm., Suworowstr. 109.
— Saw., Schmied, Petersb. Ch. 130.
Kowarewski, Karl, Hsb., Matthäistr.95W2
„Metall" H. Ch. Kowarski, 2. G., Fabrik landw. Maschinen, Inh.: Hirsch Kowarski (Grigor Charitonow), Alexanderstr. 137.
Kowarski, Greg. Ch.', Ing.-Techn., Elisabethstr. 10aW6, ⊶ 3066.
— Hirsch Chatzkel, Ing.-Techn., Inh. d. Firma „Metall" H. Ch. Kowarski, Alexanderstr. 137.
— Mar., Hdlr., Smolensker Str. 3, W. 4.
— Michail, Prof. d. Firma Gebr. Steinberg, Elisabethstr. 13, W. 1, ⊶ 4832
Kowarzyk, Aug., Wwe., Alexanderstr. 28W16.
— Raimund, Bauing., Fabrikantenstr. 2 ⊶ 746.
Kowel, Andr., Schndr., Kathol. Str. 48.
— Afon, Töpfer, Wilnasche Str. 12.
Kowentschuk, R., Hdlr., Popowstr. 3a.
Kower, Karl, Mech., Matthäistr. 91.
Kowetzki, Leon., Bmt., Ritterstr. 111W17.
Kowik, Andr., Destillat., Marienburgerstr. 1.
Kownat, Abr. Oss.', Kfm., Marienstr. 19W5.
— Mich. Sal.', Kfm., Albertstr. 2W1.
Kownatow, Aron, Holzhdlr., Romanowstr. 157, W. 8.
W. Kownatzky, 1. G., Holz, Inh.: Walter Kownatzky, kl. Schmiedestr. 10, ⊶ 6951.
Kownatzky, Gottl., Mus., Säulenstr. 34.
— J., Musiker, kl. Palissadenstr. 19.
— Walter, Inh. d. Firma W. Kownatzki, Marienstr. 41, ⊶ 6576.
Kownezki, Dan., Portier, Dorp. Str. 7W6
Kowsel, R., Kellner, Marienstr. 136.
Kowsi, Ant. Nik.', Bahnbmt., Gertrudstr. 115W14.
Kowylow, Adrian, Kol.-Hdl., Suworowstr. 42W7.
— Dm., Hg., Alexanderstr. 96.
— Pet., Kol.-Hdl., Gertrudstr. 71.
Kozakiewitsch, Anela, Wwe., Gustavstr. 1.
Kozerowski, Jw., Schlosser, 2. Weidendamm, Güterbahnhof 8.
Kozicki, A. A., Mineralw.-Fabr., Palissadenstr. 21, ⊶ 1208.
Kozin. Sieh auch Kohzin.
— G. H., Kanzl.-Bmt., Andreasstr. 3W10
Kraat, Wass. Awd.', Ing. d. nord-westl. Bergbez., Säulenstr. 54W23.
Krachmanow, Alex., Buchhltr., Talsensche Str. 4a.
— Alex., Wwe., Wolmar. Str. 32W4
— Eug., Buchdr., Dünamünd. Str. 16.
— Henr., Wwe., Talsensche Str. 1.
Kraefft, Aug., Hebamme, Brunnenstr. 2.
— Charl., Wwe., Alexanderstr. 176.
— Karl, Hsverw., Brunnenstr. 2W14a.
— Klaus, Geschäftsf., 2. Weidend. 3W7.
— Klaus Karl', Bmt., Schützenstr. 6W5.
— Ros., Hgn., Brunnenstr. 2W14a.
— Sus., Bmtn., Alexanderstr. 176.

Karl Grünberg, Matthäistr. № 54, im eigenen Hause, Telephon № [illegible] Die besten Gummireifen der Welt.

Ch. Jürgensohn, Weingrosshandlung, Wallstr. Nr. 20. Telephon Nr. 106.

Kraemer. Sieh auch Kremer.
— Alex., Priv., Matthäistr. 50, W. 20.
— Edg. Karl', Ing., Mühlenstr. 34aW28
— Frida, Frau, Herrenstr. 28, W. 18.
— Hillel, Lederhdlr., Dampfstr. 76.
— Isr., Hutm., Gerberstr. 6.
— L., Eisenhdl., Gertrudstr. 90.
— Marg., Frl., Todlebenboul. 10W10.
— Marie, geb. Kroepsch, Wwe., Todlebenboul. 10, W. 9.
— Rob., Konzertmstr., Jakobsstr. 3W8.
— Salom., Marienstr. 9, W. 15, ⊶ 3421
— Sinaide, Wwe., Hausv., Nordstr. 16.
— St., Hsb., kl. Altonaer Str. 11, Q. 1.
— Wald. Alex.', Techn., Matthäistr. 50
— Wilh. Karl', Buchhltr., Todlebenboul. 10W9.
— Wulf, Hdlr., Nordstr. 16.
Krätzschmer, Jul., Stuhlm.-Mstr., Newastr. 9W41, Werkst.: Turmstr. 19.
— H., Bmt., Wolmar. Str. 39W52.
— Jul., Bmt., Ernestinenstr. 32.
Krafft & Jenckel, 2. G., Weinhdl., Inh.: Alfred Drews und James Marschütz, Weberstr. 5, ⊶ 438, Postfach 344.
Krafft, Franz, Schuhm., Friedensstr. 29.
— Jak., Tschlr., Brückenstr. 20W20.
— Karl, Kol.-Hdl., Eissenhöf. Str. 5.
Krage, Nik., Tschlr., Schlocksche Str. 45.
Kragert, Emil, Schlosser, Kalnezeemsche Str. 100.
Krah, Alex. Rob.', Kontorbmtn., Packhausstr. 5W10.
— Aug., Bmt. d. Steuerverw., Orgelstr. 1W3.
Krahm, Mich. Iw.', SR, Glied d. Gouv.-Wehrpflichtsbeh., Gertrudstr. 7.
Krahting, Emma, Schndrn., Marktstr. 2W18.
Krahting, Ludw. Gust.', Dir.-Kand. der Firma A. Kriegsmann, Korkenfabrik A.-G., Dorpater Str. 14W3.
— Heinr. Jak.', Fb., Waldstr. 4aW18.
Krahwe, J., Dw., Goldingerstr. 26.
Krahz, Aug., Tschlr., Suworowstr. 59.
Krajewski, Otto, Bmt., Kurmanowstr. 20b
Krakauschke, Emma, Schiffskapt. - Wwe., Marktstr. 9.
— A., Frl., Elisabethstr. 103W43.
— Erwin, Ballastmstr., Mühlgrabener Uferstr.
„Krakenbank", Pauluccistr. 8. Sieh Register Seite 2.
Kraker, Pet., Maure, Bauske. Str. 58.
Krakis, Jan, Schlosser, Windstr. 31.
Kral, Jos. Franz', Werkmstr., Alexanderstr. 119, W. 7.
Krall, Luise, Wwe., Alexanderstr. 49.
Kralle, Herm. Joh.', Ing., Matthäistr. 38
Krallisch, Heinr., Hg., Schiffsstr. 22W42.
— Heinr., Hsb., Säulenstr. 57W18.
— Herm., Tapez., Kalnezeem. Str. 14.
— Melitta u. Alw., Hgn., Schiffsstr. 22.
— Wold. Heinr.', Hg., Schiffsstr. 22W3.
Krame, Hans, Portier, Mühlenstr. 37.
Benno Kramer, 2. G., Sägemühle, Holz und Eisen, Inh.: Benno Kramer, Alexanderstr. 153, ⊶ 1401, Lager, Säulenstr. 76, ⊶ 5025, Duntenhöfsche Str. 19, ⊶ 4425.
M. Kramer, 2. G., Mechan. Werkst., Inh.: Israel Kramer, Wendensche Str. 9, ⊶ 1107.
Kramer u. Herzberg, Königsstr. 47, ⊶ 7092.
Kramer. Sieh auch Cramer.
— Abr., einz. off. Ges. d. Firma Bernstein u. Kramer, Sprenkstr. 6.
— A., Buchhdlr., Felliner Str. 7.
— Abr., Zunahtm., Schwimmstr. 10, W. 5
— Benno, Inh. d. Firma Benno Kramer, Säulenstr. 76, ⊶ 5025.
— Hugo, Apotheker, Sandstr. 16W9.
— Joh., Inh. d. mech. Werkst. „Galvano", Ingenieurstr. 1, ⊶ 5572.
— Jos. Las.', Fabrikant, Elisabethstr. 10a, W. 4, ⊶ 2197.
— Isak, Fabrik., Elisabethstr. 31, ⊶ 949.
— Isr., Hausverw., Inh. d. Firma Isr. Kramer, Wendensche Str. 9, W. 1.
— Laser, Kfm., Albertstr. 4, ⊶ 7174.
— Leop., Kfm., Säulenstr. 76W44.
— Louis Ferd.', Uhrm., Nikolaistr. 43.
— Max, Fabrikant, Albert- u. Antonienstr. Ecke, ⊶ 5225.
— Osk. L., Kfm., Andreasstr. 1, W. 4, ⊶ 1507.
— Sam., Hsb., Wenden. Str. 2W1.
— Saul, Verw., Moskauer Str. 247.
— Sarah, Wwe., Hsbn., Säulenstr. 76.
— Sch., Arzt, Pferdestr. 3, ⊶ 3830.
— Taife, Klempn., Schiffsstr. 4.
Kramin, Aug., Schlosser, kl. Ballastd. 2.
— Dan., Maurer, Säulenstr. 84W17.
— E., Schndrn., Schmiedestr. 68, W. 8.
— Gotth., Buchhltr., Säulenstr. 49aW40
— Jak., Kol.-Hdl., Windausche Str. 30.
— Joh., Schlosser, Matthäistr. 88W7.
— Jul., Gelbgießer, Spatenstr. 13W4.
— Jur, Fleischer, Katharinend 12.
— Jur, Schmied, Helenenstr. 23W20.
— K., Teehaus, Steinstr. 20.
— Karl, Bahnbmt., Mühlenstr. 135.
— Karl Dan.', Kbl., Säulenstr. 84W30.
— Mart., Hdlr., Poststr. 6, W. 4.
— Mich., Expreß, Wenden. Str. 28.
— Pet. Alex.', Mech., Holmstr. 4.
Kramm, Ed., Alex.', Hg., Sprenkstr. 35.
— Kath., Wwe., Sprenkstr. 35W10.
— Pet., Dw., Marienstr. 96, W. 6.
— Rich., Feilenhauermstr., Hsb., Gertrudstr. 80W1, ⊶ 6134.
Kramp, Jan, Schndr., Hasenholm. Ufer 11
Kranich, Osk., Schloss., Dorpater Str. 56
Kranin, Osk. Jak.', Portier, Mühlenstr. 83.
Krankel, Jak., Zimm., Muckenholmstr. 35
Krankenhaus, Stadt-, Ritterstr. 7, ⊶ 135, Entbindungsabt., ⊶ 1763. Sieh Register Seite 2.
— Zweites, Bürgerstr. 13, ⊶ 5424.
Krankenpflege-Ver., ebr., Jesuskirchenstr. 21, ⊶ 3256.
Krannhals, Marie, Johanna u. Helene, Frl., Kirchenstr. 35W27.
— A., Fürsorge für gefährdete Kinder, Kirchenstr. 35, ⊶ 6956.
— Emma, Arzt-Wwe., Schulenstr. 10W11
— Karl, cand. jur., Prok. der Firma Müllersche Buchdruckerei, Redakteur und Mitherausgeber der Rigaschen Zeitung, Säulenstr. 23, ⊶ 2570.
— Walt. Joh.', Bankbmt., Peterpaulstr. 2W12.
Krantz, Mart., Briefstr., Olivenstr. 1.
— Krisch, Dw., Artilleriestr. 21W6.
— Mikk., Müller, Drosselstr. 3.
— Osk., Kapellmstr., Alexanderstr. 124.
Krapach, Rud., Handschuhm., Dorotheenstr. 12.
Krapan, Oss., Bahnbmt., kl. Palissadenstr. 1W1.
Krapanska, Indr., Auss., Talstr. 7.
Krapowski, Ans, Tschlr., Färberstr. 23.
— Jan, Wagenb., Revaler Str. 65W7.
— Jos., Bäcker, Moskauer Str. 142b.
— Willi, Zimmerm., Feldstr. 8.
Krapsche, Lihbe, Wwe., Pokrowstr. 20.
— Fritz, Seemann, Gesellenstr. 27.
Krapte, Jan, Schuhm., Säulenstr. 104.
Krascha, F., Damenschndr., Wallstr. 28b, ⊶ 5563.
Krasche, Jan, Hsb., Marstr. 16.
— Jan, Hsb., Marstr. 16, W. 1.
— Pet., Schndr., Grenzstr. 36.
Kraschennikow, Olga, Wwe., Taubenstr. 3
Kraschowski, Jan, Montör, Rumpenhöfsche Str. 19.
Krascht, Karl, Schlosser, Petersb. Ch. 66e
Krassjanski, Max., Lehrn., Kathol. Str. 27
Krasilitz, Vic., Former, Schreyenb. 1, 10.
Krasiltschikow, Andr., Hdlr., Dünaburger Str. 70W27.
Krasinski, M., Holzhdl., Kalnezeemsche Str. 85.
Krasinzew, Iw., Hdlr., Turgenjewstr. 13.
— Iw. Dm.', Kol.-Hdl., Pernauer Str. 9 ⊶ 5765.
Krastin, Abr., Frisiersalon, Mosk. Str. 44
— Mend., Holzwr., Palissadenstr. 39W7.
Kraskur, Alb. Mart.', Kb., Marienstr. 46W8.
Krasłowsky, Jak., Dw., Dünamünd. Str. 12
Krasnagorsky, Tich., TR, Bmt., Ebelshofsche Str. 11.
Krasnewitsch, Ign., Bahnbmt., kl. Altonaer Str. 17.
— K., Bahnbmt., Katholische Str. 28W26
Krasnjakow, Wass., Hg., Mosk. Str. 5.
Krasnikow, E., Wwe., Hsverw., Sadownikowstr. 20.
v. Krasnolensky, Isabella, Obersten-Frau, Nikolaistr. 26, W. 2.
Krasnoperow, Af., Hsb., Tulasche Str. 15
— Konst., Masch., Tulasche Str. 15.
— Nik., Tierarzt, Peterholm. Str. 5.
— Nik., Tschlr., Tulasche Str. 15.
Krasnopolski, Nik., Bahnbmt., Katholische Str. 48W41.
Krasnoschokow, Grig., Kwh., Sternstr. 23.
Krasnostschek, Abr., Tschlr., Smolensker Str. 9W44.
Krasnow, A., General a. D., Marienstr. 18, W. 7.
Krasochin, J., Schuhm., Mosk. Str. 79.
Kraß, Emma, Schndrn., Windau. Str. 5
Krassawin, Theod., Schndr., Moskauer Str. 29W8.
Krassikow, A., Wwe., Säulenstr. 31, W. 4.
— Iw., Mech., Adlerstr. 6, W. 13.
Krassilnikow, Psalmsäng., Kathol. Str. 27
— Joh., Frisör, Bärenstr. 18W4.
— Sofie, Wwe., Romanowstr. 60.
M. Krassinsky, 1. G., Holz, Inh.: Mendel Krassinsky, Jakobsstr. 24, ⊶ 4248.
⊶ 4247, Holzpl., Buchtstr.
⊶ 7171, Holzpl., Rancksdamm.
Kraßmann, Nik. Hans', Hg., Newastr. 21.
Krassnjanski, Joh., Bmt., Mitauer Ch. 50.
Krassnikow, Kath., Hsb., Sadownikowstr. 31
— M. E., Kol.-Hdl., Säulenstr. 62.
— Paw., Hg., Ritterstr. 44, W. 52.
Krassnowski, Joh., Glasm.-Mstr., Emmastr. 16.
— Fritz, Schlosser, Bauskescher Weg 3.
Krassowski, A., Bmtn., Säulenstr. 55.
— Abr., Schuhm., Jakobstädt. Str. 8.
— Agathe, Wwe., Jutestr. 11W6.
— Alex., Bahnbmt., Ritterstr. 64W5.

Karl Grünberg, Matthäistr. № 54, im eigenen Hause. Telephon № 2402. Die besten Gummireifen der Welt.

Eigene Filialen: Mühlenstr., Ecke der Suworowstr., Tel. 325. Hagensberg, Waldstr. 4a, Tel. 3950.
Weberstrasse, Ecke der Altstadt, Tel. 1569. Mitauer Chauss e 12, Tel. 3055.

Karl Grünberg, Matthäistr. № 54, im eigenen Hause. Telephon № 2402. Die besten Gummireifen der Welt.

— Anna, Frau, Moskauer Str. 78.
— Ed., Bahnbmt., Gertrudstr. 85W21.
— Joh., Schuhm., Säulenstr. 84.
— K., Tschlr., Helenenstr. 7, W. 4.
— Karl, Tschlr., Gertrudstr. 135.
— Karl, Werkmstr., Bärenstr. 26.
— Maja, Priv., Marienstr. 105W19.
— Matw., Wraker, Dünaburger Str. 58.
— Nik., Hsb., Bergstr. 2W1.
— Nik. Wlad.', Bahnbmt., Münsterei-str. 11.
— W. J., Kanzlist., Eliasstr. 2.
— Wilh., Buchdr., Helenenstr. 7, W. 4.
— Wilh., Hsb., Amts-Klempnermstr., Säulenstr. 75W6, ⊶ 2801.
— Wlad., Bahnbmt., kl. Goldinger Str. 3
Kraft, Ag., Wwe., Spargelstr. 3W1.
— Jak., Priv., Gertrudstr. 29W3.
Krastewitz, Jan, Hsb., Tschlr., Abaushofsche Str. 6.
Mikkel Krastin, 2. G., Getränke, Kurische Str. 2.
Krastin, A., Bierhdl., Rumpenh. Str. 23.
— Gal.-Hdl., Dampfstr. 96W11.
— Waschanst., Sprenkstr. 38.
— A., Dw., Herrenstr. 13.
— Alex., Hdlr., Rumpenhof. Str. 23.
— Alex., Maurer, Sprenkstr. 50W3.
— Alex., Mech., Alexanderstr. 164.
— Alfr., Hdlr., Moskauer Str. 173.
— Alfr., Hg., Gertrudstr. 113W61.
— Alfr., Steuerm., Dorotheenstr. 15.
— Alw., Frl., Talsensche Str. 4.
— Amalie, Schndrn., Alexanderstr. 103.
— Andr., Bäcker, Gartenstr. 11.
— Andr., Fuhrm., Kalugasche Str. 16.
— Andr., Kwh., Gertrudstr. 80.
— Angelika, Lehrerin, Säulenstr. 26.
— Anna, Waschanst., Revaler Str. 28.
— Anna, Wwe., Zeltstr. 1.
— Ans, Hdlr., Stintseestr. 5.
— Ans, Holzhdlr., Artilleriestr. 53W8.
— Ans Heinr.', Schlosser, Grenzstr. 6.
— Aug., Diener, Margaretenstr. 13.
— Aug., Kontordiener, Ritterstr. 73a.
— Aug., Tschlr., Moskauer Str. 173W1.
— Aug. Mart.', Tschlr., Säulenstr. 95W5
— Bernh., Schlosser, Waffenstr. 12W11.
— Christ., Wwe., Dorotheenstr. 15, W. 12.
— E., Schuhw.-Hdl., Elisabethstr. 85a, Wohn.: Mühlenstr. 102, W. 8.
— Emil, Drechsl., Hospitalstr. 19W8.
— Emma, Hdlrn., Artilleriestr. 63.
— Emma, Hsbn., kl. Stationsstr. 7.
— Ew., Dw., Königsstr. 5.
— Ew., Zimmerm., Windausche Str. 5.
— Feod., Dw., Newastr. 25, W. 37.
— Franz, Tschlr., Hospitalstr. 29W8.
— Friedr., Hg., Romanowstr. 73W14.
— Fritz, Bildh., Augustenstr. 19.
— Fritz, Vorarb., Fischerstr. 11.
— Gust., Schmied, Wolmar. Str. 17.
— Gust. Pet.', Werkmstr., Karolinenstr. 4
— Hel., Wwe., Säulenstr. 90.
— Hugo, Frisör, Dorotheenstr. 14.
— Hugo, Frisörgesch., Karolinenstr. 1. und Alexanderstr. 44.
— J., Alexanderstr. 30.
— J., Schuhm., Alexanderstr. 192, Q. 25.
— J., Tschlr., Dorotheenstr. 28.
— Jak., Bmt., Soldatenstr. 10.
— Jak., Brauer, Nordstr. 15, W. 3.
— Jak., Schlosser, Taubenstr. 28.
— Jak., Vorarb., Adolfstr. 5W1.
— Jak., Zimmerm., Konradstr. 9.
— Jan, Dw., Waffenstr. 9.
— Jan, Fleischer, Pernauer Str. 12b.
— Jan, Fuhrm., Matthäistr. 137, W. 9
— Jan, Fuhrm., Nordstr. 23, W. 19.
— Jan, Hausverw., Romanowstr. 42.
— Jan, Hdlr., Moskauer Str. 132W5.
— Jan, Kapt., Muckenholm. Str. 33.
— Jan, Kol.-Hdl., Laboratoriumstr. 7.
— Jan, Leistenschndr., Vegesacksholm 9.
— Jan, Maler, Mühlgrabener Str. 10.
— Jan, Maurer, Färberstr. 15W35.
— Jan, Putzer, Pionirstr. 3W12.
— Jan, Schlosser, Rabenstr. 13W7.
— Jan, Tschlr., kl. Milchstr. 5.
— Jan, Tschlr., Säulenstr. 84W15a.
— Jan, Vorarb., Matthäistr. 139.
— Joh., Baldohnsche Str. 9.
— Joh., Bmt., Maschinenstr. 1.
— Joh., Kol.-Hdl., Schreyenbusch 8, 1.
— Joh., Lehrer, Petersb. Ch. 37, W. 2.
— Joh., Maler, Suworowstr. 97.
— Joh., Masch., Kandausche Str. 9.
— Joh., Mech., Alexanderstr. 152, W. 9.
— Joh., Tschlr., Ritterstr. 66, W. 14.
— Joh. Werkmst., Sprenkstr. 54a.
— Joh., Zimmerm., Alexanderstr. 103.
— Jul., Maler, Albertstr. 3W12.
— Jw., Hg., Moskauer Str. 197, W. 12.
— K., Artilleriestr. 33.
— K., Fleischhdlr., Waffenstr. 16W13.
— Karl, Bahnbmt., Muckenholm. Str. 31.
— Karl, Hsb., Abaushofsche Str. 20.
— Karl, Hsb., Fuhrmannsstr. 44, Q. 1.
— Karl, Maurer, Rumpenhöfsche Str. 19, W55b.
— Karl, Maurer, Suworowstr. 80, W. 39
— Karl, Schlosser, Suworowstr. 93W7.
— Karl Joh.', Landmesser, Dorpater Str. 49W10.
— Karl Pet.', Masch.-Mstr., Matthäistr. 8.
— Karol., Wäsche, kl. Palissadenstr. 21W28.
— Krisch, Pappd., 2. Weidend. 25.
— Krist., Advokat, Alexanderstr. 114W6.
— Krist., Bahnbmt., Revalerstr. 82.
— Krist., Dw., Ritterstr. 36, W. 10.
— Krist., Müller, Pernauer Str. 23a.
— L., Frl., Säulenstr. 40W14.
— L., Hsb., Griwasche Str. 1.
— Lisa, Frl., Dorpater Str. 55a.
— Louise, Friseuse, Puschkinboul. 10.
— M., Lärmstr. 17, W. 1.
— M., Bmt., Witebsker Str. 41.
— M., Bierhdl., Waisenstr. 5.
— Marie, Wwe., Helenenstr. 13W17.
— Mart., Dw., Säulenstr. 43W9.
— Mart., Fuhrm., Matthäistr. 29, W. 1
— Mart., Schlosser, Pernauerstr. 27.
— Mart., Schlosser, Revaler Str. 12.
— Mart., Schlossermstr., Apothekerstr. 40W2.
— Mart., Seiler, Jakobst. Str. 5.
— Mart., Steuerm., Dorotheenstr. 24W10
— Mart., Zimmerm., Schreyenbusch 2,15
— Marx, Privat., Artilleriestr. 10.
— Mich., Exped., Wasserstr. 12.
— Mik., Schmied, Sternstr. 18, W. 3.
— Minna, Wwe., Säulenstr. 20, W. 24.
— Nik., Zementgießerei, Olivenstr. 7.
— Olga, Schndrn., Pokrowstr. 24W12.
— Ottil., Handarb.-Lehr., Artilleriestr. 10W4.
— P., Hdlr., Marienstr. 17, W. 22.
— Paul, Montör, Hapsaler Str. 16.
— Pet., Böttcher, Bauske. Str. 53a.
— Pet., Brauer, Hapsalerstr. 20, W. 4.
— Pet., Dw., Kiefernstr. 10, W. 4.
— Pet., Fleischer, Reval. Str. 28, W. 2
— Pet., Hg., Witebsker Str. 35, W. 5
— Pet., Hsb., Pernauer Str. 12bW3.
— Pet., Maurer, Erbsenstr. 7W5.
— Pet., Maurer, Nummershof. Str. 20.
— Pet., Schlosser, Schreiberstr. 2.
— Pet., Schlosser, Seestr. 37.
— Pet., Tschlr., Matthäistr. 71W12.
— Pet., Tschlr., Pernauer Str. 7W5.
— Pet., Vorarb., Schreyenbusch 2, 9.
— R., Schuhm., Romanowstr. 71, W. 7.
— Rad., Maler, Stintseestr. 5W6.
— Rob., Modelltschlr., Schlockische St. 22.
— Rud., Dw., Mühlenstr. 35W7.
— Rud., Lehrer, Hsb., Petersb. Ch. 37W1
— Theod., Tschlr., Talsensche Str. 2.
— Wilh. Jurj.', Stud. der Chem., Talsensche Str. 4aW7.
— Willi, Schndr., Artilleriestr. 62W23.
— Wold., Tschlr., Dorotheenstr. 28.
Krasting, Alfr., Hg., Revaler Str. 57W35a
— Angelika, Lehrerin, Säulenstr. 26W5.
— Anna, Wwe., Hsb., Artilleriestr. 21.
— Aug., Exped., Mühlenstr. 78, W. 10.
— Aug., Priv., Mühlenstr. 66W4.
— Aug. Pet.', Setzer, Suworowstr. 80
— Eug. Andr.', Buchhltr. u. Prok. d. Zweigkontors d. Rig. Kommerzb., Artilleriestr. 21W10.
— Friedr., Turnlehr., Romanowstr. 21W5
— Helene, Wwe., Mühlenstr. 66W34.
— Joh., Telegr.-Mech., Wolgund. Str. 16
— K., Frl., Lehrerin, Säulenstr. 26W5.
— Karl, Hg., Newastr. 12W2.
— Karl Gust.', Bmt., Suworowstr. 142.
— Karl Karl', Hg., Marktstr. 9.
— Lisa, Hsbn., Asylstr. 23W2.
— Marie, Auss., Asylstr. 23W2.
— Rud., Buchhdlr., Ritterstr. 6W14.
Krastinski, Off., Schuhm., Jaroslaw. Str. 90W3.
Krastkaln, Andr. Jw., Stadtrat u. Stadtverordn., Ehrenfriedensr., vereid. Rechtsanw., Spr. 9—11, Alexanderstr. 23, ⊶ 609.
Krasts, Pet., Glanzplätterei, Mühlenstr. 57W2.
Kratin. Sieh auch Krahting.
Kratin, Grete, Wwe., Talsen. Str. 2.
— Heinr., Werkmstr., Goldinger Str. 20
— Martin Karl', Untermstr., Sprenkstr. 52W28.
Kratosch, Jw., Klempn., Alexanderstr. 156
Kratowski, B., Platzmstr., Nordstr. 18.
Kratschewitz, J., Maur., Ritterstr. 100W12
Kratschunas, Kas., Maler, Dorotheenstr. 40.
Kratze, Mich., Maurer, Nummershofsche Str. 20.
Kraukle, Andr., Schndr., Suworowstr. 120.
— A., Kwh., Marienstr. 121.
— A., Schndr., Alexanderstr. 165W8.
— Andr., Hdlr., Unionstr. 6W3.
— Ant., Wwe., Suworowstr. 58W2.
— Arn., Stauer, Ballastdamm 60.
— Emilie, Frau, Marienstr. 4aW12.
— Georg, Schmied, Dünaburgerstr. 57.
— Jan, Reepschl., Sternstr. 14W4.
— Jan, Schlosser, Gartenstr. 38.
— Joh., Stauer, Ballastdamm 60.
— Karl, Bmt., Matthäistr. 89aW15.
— Karl, Maurer, Mitauer Ch. 72.
— Karol., Hsbn., Sternstr. 14W1.
— Kasp., Schuhm., Kalnezeem. Str. 90W8
— Mart., Kutscher, Duntenhofsche Str. 36.
— Nat., Wwe., Grenzstr. 12.
— Pet., Hsverw., Sternstr. 14.
Krauklien, Marie, geb. Albrecht, Wwe., Lagerstr. 23W2.
— Marie, Frl., Lagerst. 44.
Krauklis, A., Kirchhofsw., Stintseestr. 5.

Wein- u. Austern-Stuben
Basteiboulevard Nr. 2, Telephon Nr. 80.
Otto Schwarz.
Wein-, Delikatessen- u. Cigarren-Lager
Basteiboulevard, Ecke der Kalkstrasse.

— Gerichtsdiener, im Schloß 52.
— Andr., Maurerpol., Matthäistr. 31W18
— Anna, Frau, Marienstr. 56W19.
— Ant., Bmt., Revaler Str. 54W6.
— Arn. Wold.', Hg., Annenhöf. Str. 4.
— Ernst, Schlosser, Wendensche Str. 12.
— Fr., Fuhrm., Bachstr. 4.
— Fritz, Gouv.-Bmt., Elisabethstr.20W30
— Gust., Priv., Bikkern. Str. 39aW5.
— Jan, Auff., Kohlenstr. 4.
— Jan, Brauer, Ritterstr. 77W21.
— Jan, Maurer, Wjäsma. Str. 2W2.
— Jan, Schlosser, Ritterstr. 68W19.
— Indr., Masch., Wilnasche Str. 5.
— Karl, Wurstmachermstr., Karolinenstr. 13.
— Kas., Bahnbmt., Ritterstr. 77W17.
— Otto, Hg., Matthäistr. 74, W. 2.
— Pet., Hg., Dünamündesche Str. 46.
— Wold. Mart.', Buchhltr., Annenhöf. Str. 4.
Kranklis, Karl, Kellner, Artilleriestr. 70.
Krankst, G., Arzt, Spr. 10—1 u. Sonnt. 9—11, Dorpater Str. 7, ☎ 1769.
— Ella, Lehrerin, Dorp. Str. 26W16.
— Irma, Lehrerin, Dorp. Str. 26W16.
Kraul, Gertr., Schndrn., Mitau. Ch.58.
— Joh., Hdlrn., Ritterstr. 59W26.
— Karl, Mech., Suworowstr. 74W2.
— Math., Hsbn., Galant.-Hdlg., Mitau. Ch. 58.
— Pet., Dreher, Turben. Str. 3.
Kraule, Karl, Hdlr., Alexanderstr. 106.
Kraulin, Emil., Hsbn., Windau. Str.17b
— Joh., Sattler, 1. Weidendamm 7.
— Sus., geb. Leppik, Schndrn., 1. Weidendamm 7, W. 9.
Kraumann, Pet., Maurermstr., Matthäistr. 59, W. 3.
Kraus. Sieh auch Krauß.
Kraus, Fritz Friedr.', Werkmstr., Rumpenhoffsche Str., Fabrik Gebr. Klein.
— Th., Kunstmaler, Mühlenstr. 29W7.
— Wilh. Wilh.', Gießermstr., Rumpenhoffsche Str., Fabrik Gebr. Klein.
Krause, Alex., Hdlr., Dünaburger Str.24
— Ad. E., Postbmt., Theaterboul. 15.
— Alex., Obermonteur, Nikolaistr. 60, ☎ 3595.
— Alex., Schlosser, Pernauer Str.2W18
— Alex., Töpfermstr., Marienst. 46, ☎ 5457.
— Alex., Vorarb., Apothekerstr. 19.
— Alex., Werkmstr., Dampfstr. 58.
— Alfr., Musiker, Meisterstr. 8.
— Andr., Hdlr., Fischerstr. 7, W. 16.
— Andr., Kfm., Suworowstr. 80.
— Andr., Mehlhdl., Matthäistr. 10. ☎ 6841.
— Anna, Wwe., Pension, Talstr. 7.
— Bernh., Kassir., Schlocksche Str. 75.
— Dmitr. Al.', Bmt., Hospitalstr. 7W18.
— E., Hebamme, Ballastdamm 2.
— Ed., Hsb., Sauckensche Str. 2.
— Ed., Priv., Birkenstr. 13.
— Ed., Steindr., Münzstr. 3, W. 8.
— Ed., Vers.-Insp., Waldstr. 4a, W. 5 ☎ 1136.
— Ed. Heinr.', Aeltester Großer Gilde, Mitinh. der Firma Bergengrün's Succ., Bevollm. u. Generalagent d. Vers.-Ges. Salamander, Dir. d. 1. Rig. Ges. gegens. Kred., Nikolaistr. 20W8, ☎ 1522.
— Ed. Jos.', Werkmstr., Alexanderstr. 168W3.
— Elis., Frl., Königsstr. 13, W. 4.
— Elis., Frl., Romanowstr. 70aW4.
— Else, Kontorbmtn., Dorotheenstr. 34.
— Elsbet Paul', Hgn., Elisabethstr. 49.
— Emilie, Frau, Newastr. 25W31.
— Emilie, Kwh., Alexanderstr. 135.
— F. J., Seifenfabrik und Wohnung: Wenden. Str. 35, ☎ 3532, Niederlagen: Säulenstr. 51 und Dorpaterstr. 13.
— Franz., Schndrn., Dorotheenstr. 34.
— Friedr., Hdlr., Elisabethstr. 10, W. 9, ☎ 4749.
— G., Hdlr., Rumpenhöf. Str. 6W4.
— Grete, Wwe., Kalnezeem. Str. 72.
— Harald, Ferd.', Landmesser, Albertstr. 13.
— Heinr., Schndr., Wenden. Str. 21.
— Heinr., Schuhm., Rodenpoiser Str.63
— Herb. Ed.', cand. rer. merc., Friedensstr. 41W6, ☎ 6669.
— Herm., Dreher, Suworowstr. 97, W. 3.
— Hugo Ad.', Stationschef, kl. Goldingerstr. 4, ☎ 763.
— Hugo Osk.', Buchhltr., Elisabethstr.15
— Jan, Hsb., Stapelstr. 7, W. 1.
— Jan, Stauer, Ritterstr. 119W12.
— Jan, Tschlr., Bärenstr. 9W24.
— Joh., Bürstenb., Bauskesche Str. 30.
— Joh., Dreher, Katharinend. 18.
— Joh., Hsb., Fuhrmannsstr. 22.
— Joh., Tschlr., Matthäistr. 74.
— Irma, Frau, Säulenstr. 40W19.
— Iw. Alex.', Mitinh. d. Firma Gerasimow u. Krause, Säulenstr. 16W24.
— Karl, Bärenstr. 9W24.
— Karl, Lithogr., Schlocksche Str. 75.
— Karl, Schlosser, Amalienstr. 13.
— Karl, Schlosser, Helenenstr. 6W11.
— Karl, Schlosser, Säulenstr. 34, W. 22.
— Karl Ed.', Ing.-Techn., Ass. am Pol., Säulenstr. 41, W. 9.
— Karol., Wwe., Fuhrmannsstr. 7.
— Karol., Wwe., Sprenkstr. 26W5.
— Konr., Baunntern., Gertrudstr.41W15, ☎ 5593.
— Konr., Hsb., Dorotheenstr. 34.
— Laura, Lehrerin, Hospitalstr. 1.
— Lina, Auff., Brückenstr. 24W34.
— Louise, Dw., Palissadenstr. 23, W. 11.
— Ludw., (vorm. Luc. Ahrens), Amts-Malermstr., Werkst.: kl. Neustr. 1, ☎ 2324.
— Ludw., Tschlr., Friedensstr. 31.
— Luk., Masch., Goldinger Str. 11.
— Marie, Wwe., Rentn., Wenden. Str. 3.
— Mart., Gärtn., Bullen. Str. 12.
— Olga, Auff., Brückenstr. 24W34.
— Olga, Frl., Kirchenstr. 4a, W. 15.
— Olga, Lehrerin, Gertrudstr. 82, W. 16
— Olga Step.', Bahn-Hebamme, Säulenstr. 41W9.
— Osw. Bernh., Bautechn., Felliner Str. 3, W. 27.
— Otto, Tapez., Wiesenstr. 7W15.
— P. A., Schlosser, Alexanderstr. 103.
— Paul, Prov., Hsb., Elisabethstr. 49W2
— Paul Wilh.', Kassir., Dünamündesche Str. 34.
— Pet., Hsb., Stationsstr. 1.
— Pet., Knecht, Schulenstr. 34W4.
— Reinh., Maurer, Ritterstr. 72W24.
— Rob., Hsb., Kalnezeemsche Str. 15a, ☎ 4957.
— Rob. W., TR, Buchhltr., d. Post- u. Telegr.-Bez.-Verw., Theaterboul. 15.
— Rosal., Wwe., Marienstr. 51W3.
— Serg. Andr.', TR, Unters.-Richter Andreasstr. 2, W. 7, ☎ 3405.
— Theod., Fuhrm., Schonerstr. 5.
— Trine, Wwe., Hsbn., Hofesstr. 5.
— Walter Karl', Oberlehrer, Nikolaistr. 69W7.
— Wilh., Wwe., Maurerstr. 5W14.
— Wilh. Osk.', Chem., 1. Weidend. 3.
— Wilh. Petr.', Hgn., Alexanderstr. 103W54.
— Wold., Hg., Fuhrmannsstr. 7.
Kraushaar, Ludw., Hsb., Bahnbmt., Marienstr. 24W13.
Krausp, Art., Konservenfabrikant, Schiffsstr. 21, ☎ 3681.

Fr. Krauss

Friedrich Krauss, 2. G., Agentur, Inh.: Friedr. Krauß, Sandstr. 26. ☎ 5489, Postfach 898.
Krauß. Sieh auch Kraus.
— Erna, Frl., Lehrerin, Schlocksche Str. 12b, ☎ 2636.
— Friedr. Ing., Inh. d. Firma Friedr Krauß, Schlocksche Str. 12b, ☎ 2636.
Krautenschild, Karl, Hsb., Petersburger Ch. 50.
Krautheim, Karl, Schlosser, Petersburger Ch. 4, W. 20.
Krautsch, Karl, Schmied, Mitau. Ch.38c
Krautschunas, Kas., Schuhm., Elisabethstr. 23, W. 21.
Krautz, Jan, Maler, Sprenkstr. 54aW11.
— Joh. Rich.', Hg., Säulenstr. 55W31.
— Krisch, Schmied, Werro. St.6, W.14
— Rai., Kassir., Pokrowstr. 11W19.
— R., Maler, Popowstr. 3aW95.
— Wilh., Hg., Thronfolgerboul. 21.
— Wilh., Wwe., Säulenstr. 55W31.
Krauzanis, Ant., Walzer, Brückenstr.5W15
Krauze, Jan Urban.', Konditor-Amtsmstr., Gertrudstr. 37W6.
Krauzis, Jos. Iw.', Wächter, Alexanderstr. 139.
Krawe, Fritz, Hg., Adlerstr. 12W28.
Krawetz, Abel, Drechsler, Mosk. Str. 42.
— Anna, Frau, Gertrudstr. 43W8.
— Joh., Maler, Dw., Drosselstr. 22.
— Joss., Hdlr., Suworowstr. 89, W. 2.
— Laser, Schndr., Katholische Str. 33.
— Moses, Schndr., Uferstr. 11, W. 10.
— Mowscha, Schuhm., Sadownikowstr. 17W5.
— Nik., Zimmerm., Bausk. Str. 37.
Krawinas, Jan, Masch., Peterholmsche Str. 4W18.
Krawitz, Js., Zunahtm., Romanowstr. 125.
— Anna, Frau, Marienstr. 21W8.
— Joh., Makler, Mühlenstr. 117, W. 1.
— Sam., Zuschnd., Dorpater Str. 8 ☎ 3824.
— Sch. Abel', Fleischer, Säulenstr. 88W3
Krawtschenko, Iw., Hg., Grabenstr. 39.
— Wass., Wächter, Uferstr. 65W8.
Krawtschenok, J., Bahnbmt., Katholische Str. 34W43.
— Stan., Zollbes., Sadownikowstr.22W13
Krawzewitsch, J., Wwe., Hospitalstr.26W5
Krawzow, Iw., Gendarm, Romanowstr. 123W36.
— Alex., Bahnbmt., kl. Palissadenstr. 8W69.
— Terent., General, Alexanderstr.90W2.
v. Krebs, Karl, Buchhltr. d. Steuerverw., Elisabethstr. 4W2.
— Marie, geb. Schwarzbach, Bankdir.-Wwe., Georgenstr. 6W2.
— **Ottil., KR-Wwe., Georgenstr. 6, W. 5.**
Albert Krebs, 2. G., Gold- u. Silberw., Inh.: Albert Krebs, kl. Schmiedestr. 18.

Karl Grünberg, Matthäistr. № 54, im eigenen Hause. Telephon № 2402. **Die besten Gummireifen der Welt.**

Nur importierte Weine in grösster Auswahl.

Karl Grünberg, Matthäistr. № 54, im eigenen Hause. Die besten Gummireifen der Welt

Krebs, Agnes, geb. Ziegler, Wwe., Nikolaistr. 9W17.
— Albert, Amts-Goldschm.-Mstr., Inh. d. Firma Albert Krebs, Pferdestr.3W6
— Ed., Tschlr., Adlerstr. 12, W. 4.
— Erich Rud.', Werkmstr.-Geh., Neue Ritterstr. 3bW13.
— Gust., Fleischer, kl. Bärenstr. 9W33.
— Gust. Rud.', Hg., Nikolaistr. 9W17.
— Heinr., Privat., Romanowstr. 31.
— Jak., Schlosser, Alexanderstr. 125W37
— Joh., Hsb., Marktstr. 7W8.
— Karol., Frl., Pension, Dorp. Str. 33.
— Ludw., Mech., Ritterstr. 72W43.
— Ludw., Sattler, Gertrudstr. 33W8.
— Max, Mech., Nikolaistr. 9W17.
— Nik., Tschlr., Hospitalstr. 35, W. 12.
— Reinh., Tabakhdl., Sprenkstr. 23a, Wohnung: Gertrudstr. 75, W. 12.
— Rud. Rud.', Techn. Fabrikleiter, Neue Ritterstr. 3bW13.
— Wilh., Prok. d. Firma A. Trampedach, Schwartzenhof. Str. 12, W. 13.
Krebsberg, Anna, Wäsch., Marienstr. 124.
Kreck, Dor., Wwe., 1. Weidendamm 1.
Kreditor, Leiser, Fleischer, Sprenkstr. 12.
Kreditverein der Hausbesitzer in Riga, 1. G., Dir.: Nik. v. Klot, Präs. H. Frobeen, M. Ruhtenberg, N. Kymmel, Syndik.: Konst. Hausmann, Sandstr. 27, ☎ 1493.
Kreeck, Karl, Kirchenschreiber am Dom, Herderplatz 4, ☎ 1429.
— Eug., Wwe., Alexanderstr. 40W25.
— Louise, Frl., Suworowstr. 4, W. 10.
Kreet, Artur, Maur., Suworowstr.53W30
— Hel., Frau, Matrosenstr. 2.
— Marg., Hsb., Kalnez. Str. 81.
— Wilh., Maler, Suworowstr. 53W27.
Kreetul, Karline, Wwe., Gymnastikstr. 22
Kreewan, Indr., Zuschndr., Katharinenstr. 8, W. 10.
— Joh. Joh.', Tapez., Gertrudstr. 63W13
— Jos., Fuhrm., Rabenstr. 6W20.
— Karl, Former, kl. Vegesacksh. 22W15.
Kreewin, A., Zuschndr., Neustr. 5W4.
— Alb., Bahnbmt., Steinstr. 7.
— Alb., Kwh., Matthäistr. 89a.
— Ans, Hsb., kl. Möwenstr. 1.
— Ant., Lackirer, Gertrudstr. 53, W. 4.
— Aug., Vorarb., Krebsstr. 23W29.
— Dav., Hsb., Bartausche Str. 19.
— Ed., Maler, Jurjewer Str. 4.
— Emilie, Wwe., Kirchhofsstr. 18W5.
— Ferd., Schlosser, Frauenburg. Str. 9.
— Fritz, Vorarb., Krebsstr. 23W1.
— Hedw., Hsbn., Treydensche Str. 5.
— Henr., Hsb., Wwe., Steinstr. 7.
— J., Kol.-Hdl., Petersb. Ch. 44.
— Jak., Kol.-Hdl., Parkstr. 1a.
— Jak., Maurer, Wolgund. Str. 112.
— Jak., Stauer, kl. Möwenstr. 3.
— Jan, Fuhrhalter, Hasenstr. 1W33.
— Jan, Maler, Alexanderstr. 79W6.
— Jan, Maler, Sprenkstr. 20W4.
— Jan, Maurer, Dorpater Str. 88W65
— Joh. Fr.', Maler, Kirchenstr. 45W32.
— Joh., Gemüsehdl., Finkenstr. 1.
— Jos., Masch., Marienstr. 110W34.
— Karl, Bmt., Matthäistr. 64bW13.
— Karl, Lackirer, Karolinenstr. 27W1.
— Karl, Schaffn., Gerberstr. 5W32.
— Krist., Hsb., Treyden. Str. 5.
— Lisette, Wwe., Matthäistr. 4, W. 4.
— Marie, Wwe., Krebsstr. 23W38.
— Mart., Schlosser, Artilleriestr. 11W9.
— Pet., Bierbude, Karlsstr. 3.
— Pet., Inh. d. Hotel Libau, Königsstr. 53. ☎ 6225.
— Rob., Vorarb., Moorstr. 9a.
— Rud., Fleischer, Alexanderstr. 128.
Kreewis, Paul., Hsbn., Stationsstr. 9.
— Math., Handarb.-Lehr., Stationsstr. 9.
Kreews, Aug., Schlosser, Katharinend. 12.
— Alex., Dreher, Wenden. Str. 15.
— Anna, Frl., Alexanderstr. 26W9.
— Aug., Maler, Strelowstr. 5.
— Dav., Schlosser, Moorstr. 36a.
— Dav., Zimmerm., Ballastdamm 52.
— E., Fabrikbmt., Säulenstr. 88W24.
— Ernst, Fuhrm., Wolmar. Str. 30W4.
— Fritz, Mälzer, Katharinenstr. 6W24.
— Henr., verw. Skrastin, Hsb., Simonstr. 5
— Jan, Tischlermstr., Milchstr. 16W20.
— Jan, Zimmerm., Rujen. Str. 7W19.
— Julie, Wwe., Kurmanowstr. 20b.
— Karl, Maler, Adlerstr. 12, W. 7.
— Karl, Maurer, Bikkern. Str. 53.
— Karl Jan.', Schmied, Artilleriestr..41.
— Karl Karl' Fuhrm., Romanowstr. 77W30.
— Krist., Wwe., Wenden. Str. 8W10.
— Ott., Wwe., Gertrudstr. 89, W. 7.
— Step., Schndr., Gertrudstr. 113W91.
Kreewup, J., Schuhm., Wolmar. Str.30.
Krehk, Kasp., Hsb., Moorstr. 40.
Krehsing-Sacharow, Marie, Hsbn., alter Lagerplatz 22.
Krehslin. Sieh Kreslin.
Krehwaldt, Fromh., Kfm., Kohlenstr. 2.
Kreibich, Ed., Elektrotechn., Schreyenbusch 5, 9.
Kreide, Math., Schndrn., Matthäistr. 73.
Kreifuß, Karl, Former, Schreyenb. 6,6.
Kreil, Jan, Dw., Schwartzenh. Str. 11.
— Dw., Elisabethstr. 6W17.
— Ant., Kwh., Dorotheenstr. 5W13.
— Herm. Paul', Korresp., Birkenstr. 3W3
— Jan, Schaffn., Säulenstr. 114W4.
— Jan, Schlosser, Nikolaistr. 52W15.
— Jan, Schuhm., Moskauer Str. 219W5
— Liebe, Dw., Trinitatisstr. 24W8.
Kreimann, Hirsch, Holzhdlr., Romanowstr. 123, W. 66.
Kreiner, D. M., Fruchthdl., Münstereistr. 11, ☎ 5924.
— Isr., Glaser, Moskauer Str. 39.
— Tewel, Glaser, Sadownikowstr. 27W4.

Kunst- u. Handels-Gärtnerei von
Fr. Kreisberg,
Marienstr. 88.
Blumen - Magazin:
Alexanderstr. 1.
Empfiehlt geschmackvolle Blumen-Arrangements u. Dekorationen zu jeder Gelegenheit.
Telefon Nr. 981.

Kreisberg, Friedr., Blumenhdl., Alexanderstr. 1, ☎ 981, Gärtnerei: Marienstr. 88, ☎ 1570.
— Krist., Kol.-Hdl., Schreyenbusch 1, 21.
— Theod., Schlosser, Pernau. Str.23W38
— Wilh., Fabrikbmt., 2. Weidend. 25.
Kreisch, Alex., Fabr.-Bmt., Kalnezeem. Str. 31W1.
Kreischef, Kanzlei im Schloß 52, ☎ 1727. Sieh Register Seite 2.
— Geh., jüngerer, Kanzl.: Goldinger Str. 14, ☎ 5565.
— -Militärchef, Zitadelle 27, ☎ 682. Sieh Register Seite 2.
— -Polizei-Verwaltung, im Schloß 52, ☎ 1727.
— Wehrpflichtsbehörde, Nikolaistr. 41. ☎ 3113.
Kreischmann u. Melkis, Buchdruckerei Dorpater Str. 42.
Kreischmann, Adam, Hsb., Schreyenb.2,29 ☎ 6186.
— Alex., Exped., Peterholm. Str. 7W4a.
— Andr., Zimmerm., Schreyenbusch 1,1.
— Fritz, Vorarb., Goldinger Str. 13.
— J., Zoll-Artellschtsch., Kaisergartenstr. 2, W. 18.
— Jan, Arrendat., Plettenbergstr. (Dragunshof).
— Jan, Maler, Wenden. Str. 13W38.
— **Karl, Ankern., Alexisstr. 1.**
— Karl, Buchdruckereibes., Dorp. St.42
— Minna, Wwe., Suworowstr. 5W4.
— Pet. Adam', Auff., Schlock. Str.20W9
— Rob. Karl', KR, Dr. med.. Spr. 9 bis 11 und 4—5, Suworowstr. 5W1, ☎ 5682, Priv.-Tel. 6568.
— W., Frl., Marienstr. 26W10.
v. Kreisler, Wlad. Alex.', KA, Ing., Abt.-Chef d. Dom-Verw., Albertstr. 11W21, ☎ 5662.
Kreisler u. Boehm, Zollquai, ☎ 5113.
Kreisler, Hans, Maurer, Matthäistr. 127.
— Eda, Wwe., Laubstr. 3, W. 2.
— Joh., Buchb., kl. Altonaer Str. 12.
— Jul., Setzer, Luisenstr. 3.
— Jul. Fritz.', Hg., Martinshöfsche Str. Salamander.
— Lisa, Wwe., Hsbn., Eisenbahnstr. 13.
— **Matth., Hsb., Kaukasische Str. 4.**
— Otto Fr.', Ing.-Techn., Alexanderstr. 40W34, ☎ 5287.
— Pet. Joh.', Werkmstr., Bersohnsche Str. 7W1.
Kreisner, Joh. Adam', Werkmstr., Dorpaterstr. 88W5.
— Lotte, Wwe., Neue Ritterstr. 3b.
Kreitenberg, Jan, Exped., Rodenpoiserstr. 1W15.
Kreithal, M., Wwe., Kalkstr. 11.
Kreitmann, Eug. Jak.', Geschäftsf., Mühlenstr. 100W38.
Kreitus, Amal., Kwh., Kaukasische Str.10
— Karl, Masch., Pernauer Str. 18W46.
— Marie, Wäsch., Wenden. Str. 3W26.
— Mich., Zimmerm., Augustenstr. 19W2
— Reinh., Hsb., Kaukasische Str. 10.
Kreitz, Karl, Schuhw.-Hdl., Kirchenstr. 45
Kreitzmann, Adam, Tschlr., Gertrudstr. 109W28.
— Trine, Hsbn., kl. Vegesacksholm 46.
J. Kreizberg, 2. G., Schlosserei, Inh.: Jak. Kreizberg, Sprenkstr.60, ☎ 2207
Kreizberg. Sieh auch Kreuzberg und Kreutzburg.
— Anna, Plätter., Rumpenhöf.Str.19W6
— Anna, Wwe., Marktstr. 5W5.
— Emma, Kwh., Schreyenbusch 3, 2.
— J. Ch., Priv.-Rechtsanw., Spr. 9 bis 11, kl. Schmiedestr. 16W4.
— Jak., Schlossermstr., Inh. d. Firma J. Kreizberg, Sprenkstr. 60, ☎ 2207.
— Kasp., Schlosser, Sprenkstr. 60W5.
— Krisch, Dw., Teichstr. 15.
— Wilh., Maurer, Sprenkstr. 52W13.
Kreizum, Karl, Schndr., Newastr. 26W48
Karl Kreke, 2. G., Restaurat., Inh.: Karl Kreke, 2. Weidend., Schlachthof, ☎ 3185.
Krekis, Kasp., Dw., Ballastdamm 54.
Kreklin, Ernst, Vorarb., Schreyenb. 1, 11
Kreley, Alide, Auff., Kaisergartenstr. 6a.

Ch. Jürgensohn, Weingrosshandlung, Wallstr. Nr. 20. Telephon Nr. 106

Krelis, Anna, Wwe., Suworowstr. 58W13
Krelle, Pet., Schmied, Kandauer Str. 26.
Kremann, Pet., Schiffskapt., Ritterstr. 12W43.
Kremberg, Elisabeth. u. Marg., Frl., Lagerstr. 31, W. 8.
Kremer. Sieh auch Krämer.
— Abr., Schndr., Hapsaler Str. 21W8.
— Artur, Hg., Bäckereistr. 10W24.
— Emil Alb.', Prok. d. Firma Dietr. Heydemann, Kalnezeemsche Str. 4, ☎ 918.
— G., Lederhdl., Schreyenbusch 1, 23.
— Getzel, Hdlr., Uferstr. 7W11.
— Itz., Hdlr., Grabenstr. 11, W. 14.
— Itz., Mützenm., Alexanderstr. 116.
— L., Eisenhdl., Sadownikowstr. 4.
— Nik., Masch., Palissadenstr. 20W3.
— Roscha, Brothdl., Grabenstr. 13.
— S., Schndr., Moskauer Str. 69W29.
— Selig, Hdlr., Sadownikowstr. 16.
— W., Eisenhdl., Romanowstr. 110.
L. Kremmert, 2. G., Sägemühle, Inh.: Ludw. Kremmert, Prok.: Nik. Kremmert, Juliusst. 1, ☎ 1623. Kiepenholm, ☎ 2749.
Kremmert, Ludw., Inh. der Firma L. Kremmert, Juliusstr. 1.
— Nik. Ludw.', Prok. d. Firma L. Kremmert, Juliusstr. 1.
— Serg. Ludw.', Buchhltr., Juliusstr. 1.
Krencke, Reinh. Karl, Fabrikbmt., Muckenholmstr. 25, W. 7.
— Emilie, Wwe., Revaler Str. 15W3.
Krendel, Berka, Hg., Eliasstr. 19W15
Krenssmin, Theoph., Müller, Petersb. Ch. 44W13.
Krenzin, Joh., Aufs., Felliner Str. 3.
Kreplin, A. Buchhltr., Suworowstr. 32W1.
— Karl, Schlosser, Krusenhöfsche Str. 33
— Mikk., Schmied, Mühlgrab. Str. 5.
Krepost-Abteilung, im Gebäude des Friedensrichter-Plenums am Alexanderboul.
Kresche, Friedr., Maler, Nikolaistr. 66W3
Kreschtschunas, M. R., Zuschndr., Jakobsstr. 24W16.
Kresin, Alex., Former, Fuhrmannsstr. 36.
Kreslin, Amal., Kwh., Wenden. Str. 27.
— Anna, Waschanst., Alexanderstr. 182.
— Bruno Jak.', Bahnbmt., Seestr. 15W1
— Ed., Maler, Helenenstr. 6W5.
— Ed., Schlosser, Adlerstr. 12a, W. 13.
— Ed., Schuhm., Nikolaistr. 67aW25.
— Jan, Zuschndr., Adolfstr. 3W3.
— Joh., Zimmerm., Dünamünd. Str. 55.
— Jur., Maler, Suworowstr. 60, Q. 24.
— Karl, Maler, Wendensche Str. 27.
— Kath., Wwe., Matthäistr. 70W14.
— Marie, Kol.-Hdl., Hospitalstr. 47W6.
— Math., Wärterin, Nikolaistr. 44.
— Minna, Wwe., Hsb., Färberstr. 12.
— Pet., Fuhrm., Kalugasche Str. 12.
— Pet., Maler, Laboratoriumstr. 28W17
— Pet., Zimmerm., Helenenstr. 13W14.
— Rob., Schlosser, Helenenstr. 6W5.
— Trine, Wwe., Helenenstr. 21W17.
Kreß, Nik., Fuhrm., Gertrudstr. 72W9.
Kreßler, Wilh., Stadtverordn., Gärtnerei u. Wohnung Kreßlerstr. 2, ☎ 1313.
Krestjankin, Paw. Iw.', Bahnbmt., Ritterstr. 6W7.
Krestmann, Emma, Frau, Malerstr. 7W15
Krestmein, Sawel, Schuhm.-Mstr., Witebsker Str. 22.
Kretowitsch, Konst., Tschlr., Wolgundsche Str. 19.
Kretschetnikow, Anna Mart.', Bahnbmtn., Bienenstr. 3.
— Paul A., Bienenstr. 3.
Kretschmann, Kath., Masseuse, Schmiedestr. 16.
— R., Hg., Grabenstr. 20.
Kretschmarit, Heinr., Kondit., Alexanderstr. 28W5.
Kretschmer, A., Frl., Antonienstr. 15.
— J., Massöse, Scheunenstr. 3W3.
— Kornel. Ed.', Flußpol.-Bmt., Dorpaterstr. 97W24.
— Korn. Korn.', Dorpater Str. 97W24.
— R., Vergolder, Gertrudstr. 115W47.
A. Kretzer, 2. G., Gold- u. Silberw., Inh.: Abel Kretzer, Marienstr. 9.
L. Kretzer, 2. G., Manuf.-Waren und Uniformen-Artikel, Inh.: Laser Kretzer, Herrenstr. 1, ☎ 2825.
Kretzer, Johanna, Marienstr. 1W14.
— Dav., Mitinh. der Firma Arnholdt u. Marcuse, Schulenstr. 4W5.
— Jul., Geschäftsf., Dorotheenstr. 30.
— Jul., Kfm., Newastr. 21W15.
— Laser, Inh. d. Firma L. Kretzer, Romanowstr. 36, W. 2.
— M., Hdlr., Smolensker Str. 10W2.
— Nath. Vikt.', Kfm., Pauluccistr. 12W7, ☎ 5673.
— Theod. Ed.', Ing., Alexanderstr. 34.
v. Kreusch, E., Wwe., Kalkstr. 12W5.
Kreusch, Georg, Tapez., Taubenstr. 8.
— Artur, Amtsbote, Ernestinenstr. 5.
— Marie, Trinitatisstr. 12.
— Paul., Wwe., Trinitatisstr. 12, W. 5.
— Wilh., Frl., Gertrudstr. 36W2.
Kreuschmann, Pet., Amts-Schneidermstr., Adlerstr. 22W5.
Kreusler, Marie, Schndrn., Königsst. 22.
Kreuter, Friedr. K., Hg., Kaisergartenstr. 6W1.
Kreutz, Jak. Joh.', Steindr., Hasenh. 9.
Kreutzberg. Sieh auch Kreizberg und Kreuzberg.
— Alf., Geschäftsf., Suworowstr. 13.
— Andr., Schlosser, Marienstr. 113.
— Anna, Frl., Marstallstr. 24, W. 9.
— Anna, Hsb., Mitauer Ch. 31.
— E., Schndrn., Sandstr. 9, Q. 10.
— E., Buchhltr., Mitauer Ch. 31.
— Fr., Schiffskapt., Sommerstr. 9, ☎ 7062.
— Joh., Bmt., Mitauer Ch. 31.
— Joh., Kwh., Revaler Str. 33.
— Joh., Tschlr., Gertrudstr. 54W34.
— Joh. Christ.', Reisender, Marienstr. 99W2.
— Joh. Ed.', Drogist, Turmstr. 21W8.
— Jul., Schneider, Obergarderobier am Stadtth., Bikkern. Str. 83.
— Kr., Gärtner, Charlottenstr. 32.
— Kurt Joh.', Hg., Sandstr. 9W5.
— Marie, Wwe., Suworowstr. 120W18.
— Mart., Hsb., Salwen. Str. 102.
— Matth., Tschlr., Adselsche Str. 7W6.
— Olga, Wwe., Turmstr. 21W8.
Kreutzdahl, Karol., Hsbn., Dorotheenstr. 12
Kreutzdorf, Ros., Brothdl., Petersb. Ch. 6.
Kreutzer, Ernst, Kfm., Marienstr. 55W32.
— Paul Joh.', Bankbmt., Säulenstr. 64W9
Kreutzmann. Sieh auch Kreitzmann.
— Alex., Schuhm., Katharinendamm 12.
— Ed. Ad.', Lehrer, Nikolaistr. 67aW21.
— Hans, Töpfer, Kaukasische Str. 16.
— Joh., Wwe., Kukucksstr. 14.
— Mart., Priv., Mühlgrab. Str. 1W4.
— Pauline, Hebamme, Säulenstr. 41.
— Sigism., Schuhm., Petersb. Ch. 102.
Johann Kreuzberg, 2. G., Trakteur, Gertrudstr. 81.
Kreuzberg. Sieh auch Kreutzberg und Kreizberg.
— Ernst Jak.', Hg., Elisabethstr. 77W9.
— P., Kol.-Hdl., Meisterstr. 18.
Kreuzburg. Sieh Creutzburg.
Kreuzstein, Axel Bernh.', Provis., Mitinh. d. Firma Th. Buchardt, Kalkstr. 26W3
Kreuzwald, Hans, Schlosser, Nußstr. 5.
Krewait, Otto, Fuhrm., Friedensstr. 10.
Krewald, Leonti, Konservenmstr., Sternstr. 2.
— Fromh., Hdlr., Sappeurstr. 1aW40.
Krewing, W., Klavierlehr., Suworowstr. 53W20.
B. Krewitz, 2. G., Traktör u. Konditorei, Inh.: Bertin Krewitz, Elisabethstr. 77, ☎ 4388.
Krewitz, B., Inh. d. Firma B. Krewitz, Elisabethstr. 77W12.
— Bernh., Tapez., Suworowstr. 7W9.
— Jan, Masch., Ritterstr. 115W51.
— Otto, Zuschndr., Schlocksche Str. 5W9.
Krewitzki, K., Hsb., Bahnbmt., Kirchhofsstr. 5.
— Safr., Schaffn., Kathol. Str. 46W25.
F. A. Kreyenberg, 2. G., Tauwerk- und Farben-Fabrik, Inh.: F. Arth. Kreyenberg, Prok.: Karl Ludw.' Hasenjäger, Fabrik: Sadownikowstr. 5, Niederlage: Küterstr. 12, Farbenniederl.: ☎ 3836, Tauwerk ☎ 183.
Kreyenberg, Alex. Priv., Revaler Str. 17
— Amal., Kfm.-Wwe., Alexanderstr. 48
— Arthur Wilh.', Inh. d. Firma F. A Kreyenberg, Georgenstr. 3W7, ☎ 5995
— Ida, Wwe., Karlsstr. 21.
— Nik., Dir. d. Tabakfabr. Mündel u. Ko., Bäckereistr. 12, ☎ 6016.
— Wilh., Amts-Reepschlägermstr., Mühlenstr. 135, ☎ 3524.
— Wilh., Schulvorst., Nikolaistr. 61W1.
— Wold., Maler, Ambotensche Str. 12
Kreyser, Berta, geb. Stackemann, Wwe., Hsb., Kapselstr. 3a, W. 4.
Kreyslen, Jan, Werkmstr., Tula. Str. 5.
Krickmann, Anna, Bmtn., Alexanderstr. 134W17.
— Jan, Hdlr., Marstallstr. 17W13.
— Marg., Frau, Alexanderstr. 134W17.
Krickmeyer, Rich., KA, Oberlehr., Schulenstr. 7, W. 13.
— A. Heinr.', Hgn., Suworowstr. 10W11.
Krieg, Paul, Buchhltr., Wenden. Str. 5
Kriegshospital, Duntenhofsche Str. 4—10, ☎ 44. Sieh Register Seite 2.
A. Kriegsmann, Korkenfabrik, Akt. Gesellschaft, 1. G., Direktore: Wilh Karl Hugo Sturtz. August Hjalmar Wicander, Harry Sturtz, Dir.-Kand.: Ludw. Krahting, Romanowstr. 87, ☎ 232.
A. Kriegsmann & Co., 2. G., Landesprodukte, Gen.-Agent. d. Vers.-Gesellsch. „Salamandra", Inh.: Nikolai Fenger und Theod. E. Albrecht, Arsenalstr. 7, ☎ 273.
Krieschmann, J. D., Kfm., Antonienstr. 4W9.
Kriger, Anna, Tschlr.-Wwe., Suworowstr. 35.
— Joh., Maurermstr., Marienstr. 48.
— Nik. Joh.', Maurermstr., Marienstr. 48, ☎ 3850.
Krigmann, Isr., Hdlr., Mosk. Str. 75W30
Krihting, Jak., Dw., Jungfernstr. 3.
D. P. Krijup, 2. G., Tuchwaren, Inh.: Dav. Krijup, Dorp. Str. 36, ☎ 3142.

Karl Grünberg, Matthäistr. № 54, im eigenen Hause. Telephon № Die besten Gummireifen der Welt.

Eigene Filialen: Mühlenstr., Ecke der Suworowstr., Tel. 325. Hagensberg, Waldstr. 4a, Tel. 3950. Weberstrasse, Ecke der Altstadt, Tel. 1569. Mitauer Chauss.e 12, Tel. 3055.

Karl Grünberg, Matthäistr. № 54, im eigenen Hause. Telephon № Die besten Gummireifen der Welt.

Krijup, Dav., Inh. d. Firma D. P. Krijup, Elisabethstr. 16, W. 16.
Krikel, D., Kol.-Hdl., kl. Lagerstr. 12.
Krikis, Alex., Kirchenschreib., Alexanderstr. 152W33.
— Aug., Hdlr., Spargelstr. 5W1.
— Joh., Tischlr., Solitüdenstr. 1.
— Marie, Wwe., Alexanderstr. 152W33.
Krikunn, Tim. Pet.', Revieraufs., Sandstr. 32W10.
Krilow, Hel., Frl., 1. Weidend. 3W15.
Krimberg, Alfons, Hg., Ritterstr. 61W3.
Krimdischew, Konst., Hsb., Tula. Str.9.
Kriminski, Alex., Bahnbmt., Dünaburg. Str. 43W2.
Mowscha Krimm, 2. G., Manuf.-W., Inh.: Mowscha Krimm, Moskauer Str. 178.
Krimm, Marie, Speiseh., Lazaretstr. 2W6
— Mowscha, Inh. d. Firma Mowscha Krimm, Moskauer Str. 178, W. 5.
— N., Werkmstr., Moskauer Str. 42.
— Wilh., Schuhm., Rabenstr. 3, W. 12.
Krimmel, Joh., Priv., Nikolaistr. 52W16.
— K., Frau, Matthäistr 18W7.
— Luise, Wwe., Hsbn., Davidstr. 1.
Krimulden, Pet., Glasermstr., Säulenstr. 2W2, ⊶ 5326.
— Marz, Dw., Romanowstr. 70aW16.
— S., Wäsch., Revaler Str. 2, W. 6.
Krinetzki, Math., Schmied, Karolinenstr. 38W2.
— J., Schaffn., Ritterstr. 121W23.
Krinewitsch, Off. Pet.', Fabr.-Bmt., Duntenhöf. Str. 44W14.
Kringel, Jak., Hausverw., Hamannstr. 7.
— Ged., Fuhrm., Pokrowstr. 12W6.
— Wilh., Montör, Kirchenstr. 36W11.
Krinitzki, Alex., Diakonswwe., Friedensstr. 17a, Q. 12.
— Anna, Hsbn., Jakobstädt. Str. 14W4.
— Iw., Schuhm., kl. Vegesacksh. 60W2.
Krink, Aug., Vorarb., Kaugern. Str. 15
Krintschuk, Paw., Schaffn., Katholische Str. 58, W. 56.
Krinzmann u. Joffe, Holzhdl., Schreyenbusch 1, 2, ⊶ 6271.
Krinzmann, Schmul, Glaser, Moskauer Str. 14W1.
Krippe, Mar., Hdlrn., Suworowstr. 73.
Krippe, Kinderasyl, Wolmarsche Str. 24, ⊶ 2898.
Krippe für Ebräer-Kinder, Kurmanowstr. 4, ⊶ 2893.
Krippe des Deutschen Frauenbundes, Suworowstr. 60, ⊶ 3766. Sieh Register Seite 2.
„Krippe", 3. Kinderasyl, Talsen. Str. 5.
Krippen, Lisa, Wwe., Altenburg. Str.11.
— Marie, Hsbn., Grenzstr. 28a.
Kripul, Hans Heinr.', Arb., Mühlenstr.48
— K., Diener, Wallstr. 23W2.
Krisberg, J., Vorarb., Brückenstr. 5W13.
— Krisch, Stauer, Kirchhofsstr. 4.
Krisch, Eug. Ed., Gärführer, Dampfstr. 104.
— Ed. Ant.', Braumstr., Dampfstr. 104
— Jan, Maler, Helenenstr. 15W15.
— Jan, Wächter, Obststr. 10, W. 2.
— Iw., Teehaus, Moskauer Str. 203.
Aug. Krischban, 2. G., Kolonialwaren, Gartenstr. 4, ⊶ 4626.
Krischewitz, Emma, Lehrerin, Hermannsstr. 19.
Krischewmissun, Dan., Kol.-Hdlg., alte Mitauer Str. 15.
Krischjan, Jan, Former, Ballastdamm 54
— Ant., Hsb., Laubstr. 3b, W. 1.
— Jan, Masch., Seestr. 13W7.
— Joh., Schaffner, Moskauer Str. 118.
— Karl, Bierhdl., Schreyenbusch 2, 17.
— Karl, Hdlr., Wasastr.
— Krisch, Oberwärter, Duntenh. Str. 16.
Krischjansohn, Georg, Mech., Dorpater Str. 89W10.
— Alex., Hsb., Friedrichsholm. Ufer 10, ⊶ 4921.
— J., Priv., Goldinger Str. 19W8.
— Jan, Nagelschm., Kirchhofsstr. 24.
Krischik, Marie, Wwe., Matthäistr. 52.
Krischiwz, Ad., Bahnbmt., Romanowstr. 123W35.
Krischkaln, Mart., Bahnbed., Matthäistr. 70W20.
Krischkan, J., GS, Lehrer, 1. Weidendamm 3, W. 4.
Krischkewitz, J., Ankern., Kischinew. Str. 13.
Krischmann, Dora, Wwe., Edwahlen. Str. 4.
— Jak., Setzer, Hsb., Moorstr. 7.
— Krist., Tischlr., Artilleriest. 68, W.16.
Krischtanowitsch, Iw., Schaffn., Palissadenstr. 43W29.
Krischuk, Jan, Hsb., Salwen. Str. 112.
— Ernst, Kol.-Hdl., Ritterstr. 119W1.
Krischunas, Karl, Hg., Industriestr.1W21.
Krischus, Elisab., geb. Fastena, Bmt.-Wwe., Dorpater Str. 29.
Krishanowski. Sieh Kryshanowski und Krschischanowski.
Kristal, Grete, Wwe., Gustavstr. 4, W. 4.
— J., Gemüsehdlg., Romanowstr. 118.
— J., Weißnäht., Münstereistr. 11W6.
„Kristall", Mineralwasser-Fabr., Palissadenstr. 21, ⊶ 1208.
Kristapol, M., Wwe., Ritterstr. 54W12.
Kristapson, Joh. Heinr.', Vorarb., Dampfstr. 96W3.
— Indr., Schuhw.-Hdl., Matthäistr. 77.
Kristewitz, Jak., Ankern., Kischinew. Str. 7.
— Iw., Hsb., Moskauer Str. 289a.
— Mich., Buchb., Lubahn. Str. 37W7.
Kristjan, Joh., Hsb., Torgelsche Str. 10.
— K., Buchhltr.-Geh., Torgel. Str.10W42
Kristin, Jan, Hsb., Bullensche Str. 14.
Kristkaln, Pet., Vorarb., Pokrowstr.15W18
Kristlieb, Joh., Tischlr., Grotenstr. 5.
— Ernst, Gärtner, Bullensche Str. 6.
— Theod., Schmied, Dorpat. Str. 33W52
Kristmann, Alex., Schlosser, Popowstr. 3aW118.
— Anna, Wwe., Schndrn., Helenenst.15.
— Heinr., Töpfer, Romanowstr. 77W16.
— Krist., Wwe., Wenden. Str. 13W16.
— Nik. Georg', Schndr., Säulenstr.94W2
Kristofor, Fritz, Maurer, Artilleriest.63.
Kristoforowitsch, Estmonda, Frl., Alexisstr. 12W2.
Kristophsohn, Ernst, Hg., Schulenstr. 27a, W15.
— Heinr. Ernst', Buchhltr., Säulenstr. 64W8.
— Helene, Holzhdl., Witebsker Str. 33, ⊶ 3851, wohnt Witebsker Str. 22W7.
— Jak., Vorarb., 2. Weidendamm 38.
— Joh. Ernst', Buchhltr.-Geh., Alexanderstr. 121W18.
— Karl, Maurer, Holmstr. 8.
Kristowski, E., Wwe., Elisabethstr. 20.
— Joh., Hsb., Wolmarsche Str. 15.
— Nik., Setzer, Moskauer Str. 170W4.
— Otto, Zimm., Wolmarsche Str. 15.
Kristson, Joh., Tischlr., Suworowstr. 109.
Kristul, Jan, Masch., Matthäistr. 57.
— Anna, Wäsch., Rabenstr. 11W5.
— Mart., Maler, Friedensstr. 35W15.
— Mart., Wächter, Goldinger Str. 11.
Krisum, Jur, Böttcher, 2. Weidend. 3.
Kriszon, E., Schndr., kl. Jakobsstr. 2W8.
Kritin, Joh., Kellner, Dorp. Str. 20W37.
Kriting, Ludw. Joh.', kl. Königsstr. 17W3
Kritner, Alex., Schuhm., Torgel. Str. 10
— Jul., Schlosser, Pokrowstr. 24W21.
— K., Kwh., Hasenstr. 3.
Kritzburg, Jak., Seemann, Helenenstr. 14
Kritzki, Jak., Hsb., kl. Vegesacksh. 29W1.
Kritzmann, Madde, Hsb., Hasenst. 7.
— W. B., Renteibmt., Hasenstr. 7.
Krjukow, Nik., Postbmt., Sprenkstr. 13.
Kriwell, A. A., Lehrer, Puschkinboulevard, Peter-Realschule.
Kriwetz-Drosd, Konst., Masch., Ehstenst.4a.
Kriwitzki, Lehrerin, Karolinenstr. 17W10.
— A., Schneidermstr., Suworowstr.23W1
— Ant., Kutscher, Rodenpoiser Str. 59.
— E., Hdlr., Romanowstr. 118, W. 38.
— E., Hg., Jakobsstr. 28.
— Mark., Schlosser, Gertrudstr. 129.
— Theod., Kfm., Jakobsstr. 28, W. 16.
Kriwka, Ustin, Dw., Mosk. St. 20, W.9.
Kriwonok, Alb., Zimmerm., Bärenstr. 22.
Kriwonos, Donna, Frl., Kalnezeemsche Str. 90.
Kriwoschapkin, Alex., Lehrerin, Turgenjewstr. 21, W. 17.
Kriwoschein, Iw. Pet., KA, Tischvorst., Schloßstr. 14, W. 6.
Kriwoschenok, Iw., Hdlr., Kathol. St.33.
Kriwzow, Ljub., WSR-Wwe., Kurmanowstr. 6, W. 8.
Krögenbrink, Karl, Schlosser, Helenenstr. 15W12.
v. Kröger, Emil, Hsb., Dorotheenstr. 18. ⊶ 3057.
— Edg., Seemann, Dorotheenstr. 18.
— Leonh., Seemann, Dorotheenstr. 18.
M. Kröger, 2. G., Handelsverm., Inh.: Marcel Wilh. Kröger, Prok.: Paul Hermann Kröger, Jakobsstr. 28, ⊶ 655.
Kröger, Alex., Bildh., Maurerstr. 2W1.
— Alex., Hausverw., Schloßstr. 11.
— Alex., Schornsteinf., Mitauer Ch. 56.
— Alfr. Georg', Bankbmt., Mühlenstr.7.
— Alide, Vorarb., Duntenh. Str. 44.
— Andr., Priv., Helenenstr. 5W7.
— Anna, Konsulentenwwe., Jakobsstr. 20.
— Anna, Wwe., Suworowstr. 4, W.29.
— Ant., geb. v. Tideböhl, Arzt-Wwe., Puschkinboul. 6, W. 14.
— Charl., Wwe., Artilleriestr. 48.
— Ed., Hg., Kirchenstr. 15W9.
— Edw., Hg., Säulenstr. 16W33.
— Elfr. u. Luise Peters, Mädchengymn., 1. Weidendamm 2W1, v. Aug. 1912 Suworowstr. 36.
— Elfr., Schulvorst., 1. Weidend. 2W1.
— Emil, Arzt für Krankh. d. Haut- und Harnorg., Spr. 9—11 u. 4—5½, Dienst. u. Freit. 7—8, Sonnt. 12—1, Wallstr. 22a, ⊶ 2177. Mitbes. der chem. Wolframschen Klinik, Gertrudstr. 18, ⊶ 1202.
— Ernst, Kassir., Georgenstr. 6.
— Ernst Sigism.', Oberlehrer, Alexanderstr. 61.
— Eug., Ing., Thronf.-Boul. 3, III.
— Eva, Frau, Dünaburger Str. 57.
— Friedr., Auff., kl. Eichenstr. 7.
— Georg Wold.', Techn., Kalnezeemsche Str. 26W6.
— Gottlieb Alex.', Oberkassirer der Ges. „Prowodnik", Elisabethstr. 9, W. 6, ⊶ 1847.
— H., Hdlr., Moskauer Str. 145W2.

Wein- u. Austern-Stuben
Basteiboulevard Nr. 2, Telephon Nr. 80.
Otto Schwarz.
Wein-, Delikatessen- u. Cigarren-Lager
Basteiboulevard, Ecke der Kalkstrasse.

— Heinr., Portier, Andreasstr. 1, W. 20
— Herb. Ed.', Buchhltr., Kirchenstr. 15W9
— Hugo, Bmt., Alexanderstr. 106W4.
— Jak., Hg., Jungfernstr. 21, W. 5.
— Jak., Sattler, Mühlenstr. 120, W. 3.
— Jan, Tischlr., Rumpenhöf. Str. 19.
— Joh., Kunstmaler, Kirchenstr. 15W9.
— Joh., Privat., Wendensche Str. 13.
— Joh., Schmied, Ritterstr. 64W15.
— Joh. Jul.', Exped., Matthäistr. 18W29
— Joh. u. Sofie, Frl., Mühlenstr. 60.
— Jul., Schndr., Matthäistr. 82.
— Julie, Wwe., Nikolaistr. 69bW23.
— Jw., Maurer, Pionierst. 1W9.
— Karol., Wwe., Grabenstr. 35.
— Lilly, Klavierlehr., Ritterstr. 17W14.
— Louise, geb. Kröger, Wwe., Mühlenstr. 60, W. 18.
— Marcel, Inh. d. Firma M. Kröger, Mühlenstr. 55a, W. 8.
— Marie, geb. Brockhusen, Aeltest.-Wwe., Elisabethstr. 9, W. 6, ☎ 1847.
— Marie, geb. Jürgensen, Aeltestenwwe., Mühlenstr. 55a, Q. 8.
— Marie, geb. Rendolf, Wwe., Andreasstr. 3, W. 13.
— Marta, Klavierlehrer., Mühlenst. 55a.
— Marta, Putzhdl., Schmiedestr. 30.
— Max Ed.', Hg., Kirchenstr. 15W9.
— Nik. Alex.', Dipl.-Jng., Schlocksche Str. 15, Eing. Martinsstr., ☎ 5683.
— O., Kfm., Schalstr. 3W5.
— Osk., Buchhltr. am Elevator, Katharinenstr. 10, ☎ 5505.
— Paul, Prok. der Firma M. Kröger, Mühlenstr. 55a, W. 8.
— Percy Alex.', Hg., Todlebenboul. 4.
— Pet., Hdlr., Wolmar. Str. 39W7.
— Pet., Heu- u. Hafer-Hdlg., Hasenst. 9.
— Rein., Dw., Matthäistr. 52.
— Rich. Jak.', Fabrikbmt., Jungfernstr. 21
— Rich. Rich.', Hg., Nikolaistr. 69bW23.
— Sigm., Dr. med., Spr. 12—1 in d. Wasserheilanstalt Kirchenst. 18, ☎ 5050 wohnt Alexanderst. 61.
— Virginie, Wwe., Alexanderstr. 14.
Kröhl, Alex., Fabrikbmt., Aahöf. Str. 4.
— Elias, Vorarb., Matthäistr. 74.
— Eug., Frl., Pensionsinh., Honigstr. 5.
— Herb. Alex.', Hg., Aahöf. Str. 4W4.
Krömer, A., Archivar der Steuerverwalt., Paulucciſtr. 5, W. 18.
Krönberg, Arv. Theod.', Kassir., Dünamündesche Str. 18W2.
— P., Architekt, Nikolaistr. 17W11.
— Wold. Wold.', HR, Lehrer, Schulenstr. 11W7a.
Kröner, Isak, Mützenm., Sprenkstr. 46.
A. Kroepsch, 1. G., Wein- u. Galanterie-W., Konditorei und Kaffee-Restaurant, Inh.: Rich. Wilh.' Conrad, Scheunenstr. 30/32, ☎ 884.
Kroepsch, Johanna, geb. Mau, Kfm.-Wwe., 1. Weidendamm 10.
Krogis, Jan, Schlosser, Adlerstr. 12W15.
Krogus, Jan, Tapez., Elisabethstr. 10a.
Krohje, J., Masch., 2. Weidendamm, Schlachthaus.
Krohl, Joh., Frau, Zabeln. Str. 13.
— Jul., vereid. Rechtsanw., Spr. 10 bis 12 und 5—6, Alexanderstr. 2W13.
A. Krohn, 2. G., Bäckerei, Inh.: Otto Adolf' Grünberg, Mühlenstr. 91, ☎ 3147.
Karl Krohn, 2. G., Beladung u. Löschung v. Schiffen, Inh.: Karl Joh. William Krohn, Palaisstr. 9.
Krohn. Sieh auch Kron, Kroon u. Croon.
— Emilie, Wwe., Gertrudstr. 109, W. 30
— Eug. Karl', Hg., Aststr. 61W2.
— Ewald, Damenschndr., Neustr. 20, ☎ 5730.
— Friedr., Schuhm., Revaler Str. 51.
— Joh., Wwe., Jungfernstr. 19W6.
— John Karl', Kfm., Schulenstr. 27aW8
— Karl Jak.', Stauer, Kaufstr. 18W3, ☎ 749.
— Karl Wilh.', Dr. chem., Dünamünd. Str. 51a.
— Schmul, Hg., Dorpater Str. 7W16.
— Wilh., geb. Laurenstein, Bäckermstr.-Wwe., Mühlenst. 91.
Krohnberg. Sieh auch Kronberg.
— Theod. Dav.', Exped., Suworowstr. 140W1.
Krohndorf. Sieh Krondorff.
Krohne, Emma, Wwe., kl. Newastr. 7.
Krohnis, Jan, Fuhrm., Revaler Str. 12.
Krolik, Feiwe, Eisenw.-Hdl., Hospitalstr. 33.
— Kath., Hdlrn., Offiziersstr. 1.
Kroll, Alex., Stauer, Dorotheenstr. 3.
— Anna, Frl., Alexanderstr. 151W16.
— Aug., Priv., Adlerstr. 12W76.
— Bened., Kol.-Hdl., kl. Vegesacksh. 50.
— Jul., Kol.-Hdlg., Timotheusst. 1.
— Julie, Wwe., Eliasstr. 16W9.
— Karl, Montör, Suworowstr. 98W5.
— Kas., Zimmerm., Rodenpoiser Str. 15.
— Mich., Uhrenhdl., Sprenkstr. 34W30.
— Otto Aug.', Techn., Adlerstr. 12W76.
Krollmann, Karl, Schlosser, Talsensche Str. 27.
— Anna, Wwe., Talsen. Str. 27, W. 2.
— Marie, Mstrn., Talsensche Str. 27.
Kromer, Was., Bahnbmt., Kathol. Str. 18
— Konst., Masch., Palissadenstr. 39W18.
Kromholtz, J., Konditor, Sprenkstr. 43.
Krompholz, S., Wwe., Bischofsstr. 7W14.
M. Kron, 1. G., Modew.-, Manuf.-W. u. Wäsche, Inh.: Jenny Kron, Prok.: Zallel Kron, Sünderstr. 25, ☎ 1172.
Tobias Kron, 2. G., Wäschefabrik, Inh.: Tobias Kron, Münstereistr. 4, ☎ 4438.
Kron. Sieh auch Croon, Kroon u. Krohn.
— Cäsar, Kfm., Münstereistr. 8W7.
— Emilie, Hsbn., Moskauer Str. 58W1
— Emilie, Schuhw.-Hdl., Lagerstr. 61.
— J., Schuhw.-Hdl., Dorpater Str. 45.
— Jak., Maler, Färberstr. 6a, W. 25.
— Jenny, Inh. der Firma M. Kron, Sünderstr. 25, W. 3.
— Jos., Kfm., Münstereistr. 4, W. 6.
— K., Schuhm., Laubstr. 6.
— Karl, Schuhm., Artilleriestr. 51W1.
— L., Hutfabr., Marienstr. 5, W. 18 ☎ 3881.
— L. M., Gravier-Anst., Herrenstr. 15.
— L. M., Gravör, kl. Schmiedestr. 16.
— Leop., Dipl. Amerik. Dent., Spez., Spr. 9—12 u. 3—5, Sonnt. u. Feiertags 9—12, Theaterstr. 11, W. 3.
— Leop., Elektrotechn., Münstereistr. 4W5
— M., Kfm., Paulucciſtr. 12, W. 12
— Mark., Korsettfabr., Herrenstr. 28W19, ☎ 2768, Hdlg., Scheunenstr. 5, ☎ 6807
— Pet., Fuhrhalter, Peterholm. Str. 11.
— Sarah, Korsetthdl., Sandstr. 4, ☎ 5526.
— Therese, Zahnarzt, Spr. 10—1 und 4—8, Marienstr. 65W3.
— Tobias, Provisor, Inh. d. Firma Tobias Kron, kl. Sandstr. 12W6.
— Wulf, Koll.-Prok. d. Firma Simon Kahn, kl. Schmiedestr. 16, W. 6.
— Zallel, Prok. d. Firma M. Kron, Sünderstr. 25.
Kronbach, Wold., Prok., Kühleweins Graben 1.

J. Kronberg
Nähmaschinen
Strickmaschinen
Velozipede „Baltica".
Herrenstrasse 28, Tel. 2709.

Johann Kronberg, 2. G., Velocipede u. Nähmasch., Inh.: Joh. Jak. Kronberg, Herrenstr. 28, ☎ 2709.
Kronberg. Sieh auch Krohnberg.
— A. J., Bahnbmt., Gertrudstr. 115W54
— Amalie, Wäsch., Dünamünd. Str. 40.
— Andr., Dw., Gildstubenstr. 2, W. 8.
— Anna, Wwe., Jakobstädt. Str. 6.
— Anna, Wwe., Marienstr. 129W4
— Anna, Wwe., Matthäistr. 103, W. 19
— Anna, Wwe., Romanowstr. 32W2.
— Ans, Zimmerm., Artilleriestr. 19W4.
— Art., Glaser, Ritterstr. 69W21.
— Aug., Fleischermstr., Petersb. Ch. 6.
— Cäcilie, Frl., Dorpater Str. 18W8.
— Charl., Wwe., Gogolstr. 11.
— Dav., Aufs., Alexanderstr. 190.
— E., Hg., Elisabethstr. 22, W. 8.
— Ed. Joh.', Prok. d. Firma Gesellsch. d. Newsky Nähgarn-Manuf., Stralsundstr.
— Emmeline, Fabrikbmtn., Romanowstr. 64W25.
— Eva, Hsbn., Dorotheenstr. 19, W. 1.
— Fr., Telegr.-Bmt., Mühlenstr. 3a.
— Friedr., Aufs., Ritterstr. 39, W. 14.
— Friedr., Montör, Hapsalerstr. 8W2.
— Fritz, Schlosser, Pokrowstr. 20W28.
— Georg, Former, Ritterstr. 72W48.
— Georg, Malermstr., Popowstr. 3.
— Gust., Bmt., Revaler Str. 92W9.
— H. A., Krankenpfl., Alexanderstr. 109
— Hans, Vorarb., Katharinend. 19W28.
— Herm., Agent, Romanowstr. 32W2.
— Herm., Maler, Petersb. Ch. 124W7.
— Herm., Maurer, Fruchtstr. 1, W. 9.
— Herm., Schuhm., Laboratoriumstr. 25.
— J., Packmstr., Romanowstr. 75, Q. 12.
— Jak., Hsb., Grotenstr. 4, Q. 1.
— Jan, Fuhrm., Helenenstr. 15W1.
— Jan, Schlosser, Bärenstr. 9W46.
— Jan, Techn., Suworowstr. 142W4.
— Joh., Amts-Klempnermstr., Werkst.: Marstallstr. 7, wohnt Marstallstr. 26.
— Joh., Hsb., Wolmarsche Str. 20, Q. 6.
— Joh., Inh. d. Firma Joh. Kronberg, Herrenstr. 28.
— Joh., Schlosser, Birkenstr. 2.
— Joh., Schlosser, Hasenstr. 1, W. 21.
— Joh. Jak.', Mech., Dorotheenstr. 32.
— Julie, Schndrn., Mastenstr. 2, W. 7.
— K., Aufs., Katharinenstr. 2W2.
— K., Bankbmt. Marienstr 28aW15.
— Karl, Bmt., Kalkstr. 7W4.
— Karl, Bierhdl., Alexanderstr. 180.
— Karl, Diener, Gesellenstr. 4, W. 11.
— Karl, HR, Topograf, Mühlenstr. 87.
— Karl, Kol.-Hdl., Mühlenstr. 141.
— Karl, Karl', Hg., Mühlenstr. 141.
— Kath., Wwe., Ausw., Doblen. Str. 3.
— Kath., Wwe., Dorpater Str. 18W8.
— Kath., Wwe., Laubstr. 12.
— Kath., Wwe., Pension, Dorp. Str. 33
— Krisch, Kutscher, Grabenstr. 3.

Karl Grünberg, Matthäistr. № 54, im eigenen Hause. Telephon № 2402. Die besten Gummireifen der Welt.

Nur importierte Weine in grösster Auswahl.

Karl Grünberg, Matthäistr. № 54, im eigenen Hause, Telephon No. [illegible] Die besten Gummireifen der Welt.

— Leon, Schaffn., Moskauer Str. 123W4
— Ludw., Masch., Gymnastikstr. 9.
— Marie, Konst.', Hgn., Gogolstr. 11W6
— Mart., Gerber, Hospitalstr. 9.
— Mart., Hsb., Kol.-Hdl., Lubahnsche Str. 37, ⊶ 5564.
— Matil., Schndrn., Dorp. Str. 33.
— O., Frisör, kl. Schmiedestr. 11.
— Otto, Maurer, Säulenstr, 67W18.
— Paul, Maler, Grotenstr. 4.
— Pet., Maurer, Färberstr. 11W22.
— Pet., Schlosser, Grabenstr. 31a.
— Pet., Vorarb., Krebsstr. 23W46.
— Rob., Maurer, Lubahn. Str. 35W6.
— Serg., Schuhm., Ritterstr. 79W27.
— Soph., Hdlrn., kl. Lagerstr. 26, W. 3.
— Viktor Heinr.', Fabrikbmt., Baumw.-Manuf. Strasdenhof.
— W. F., Bäckerei, Jakobstädt. Str. 6.
— Wilh., Musiker, Witebsker Str. 39.
— Wilh., Pappd., Revaler Str. 19.
Krondorff, Jak. Wilh.', Kirchendiener, Romanowstr. 9W5.
Krone, Art., Masch., Turgenjewstr. 2W36
— Paul, Kassir., Ernestinenstr. 17W2.
Kronenberg, Karl, Hsb., Fischerstr. 9, ⊶ 4685.
Kronhorn, Itzig, Eisenhdl.: Alexanderstr. 122, wohnt: Alexanderstr. 113.
— Nissen, Exped., Dorpater Str. 88. ⊶ 4065.
Kronit, Fritz, Schlosser, Säulenstr.106W8
— Alex., Tischlermstr., Plettenbergstr. 1.
— Joh., Vorarb., Ritterstr. 119, W. 21.
— Lotte. Hdlrn., Marienstr. 105W1.
— Math., Schndrn., Pens., Schützenstr.. 4aW10.
— Pet., Schmied, Petersb. Ch. 32W1.
Kronkaln, E., Kassir., Fockenhsts. Str.14.
— Jak. Iw.', Dom.-Verw.-Bmt., Ritterstr. 36W6.
— Joh., Hg., Fockenhofsche Str. 14.
Kronlin, Arv., Zimmerm., Marienmühlenstr. 6.
Kronmann, Sam., Fabrikbmt., Wiesenstr. 7, W. 9.
Kronsbranntwein-Depot, Pionierstr. 6, ⊶ 1166.
Krons-Elementarschule, Dünamündesche Str. 38.
Krons-Elementarschule Katholische Str.58 W102.
Krons-Prov.-Magaz.-Kanzlei, Dorpater Str. 78, ⊶ 4110.
Krons-Elementarschule, Schreyenb. 4, 22.
Krons-Elementarschule f. Kinder d. Zollbes., Annenstr. 2.
Krons-Kirchspielsschule, Vorst.: Iw. Reekstin, Matthäistr. 37.
Kronthal, A., Dw., Marstallstr. 26W10.
— Anna, Wwe. Elisabethstr. 19W6.
— E., Kfm., Parkstr. 4W34.
— Ernst, Expreß, Newastr. 23, W. 25.
— Fr., Geschäftsf., Ritterstr. 61, W. 8.
— Fritz, Schmied, Dünamünd. Str. 32.
— Krist. Jak.', Lieferant, Romanowstr. 63W1.
— Pet., Hdlr., Mühlenstr. 93.
Kroon. Sieh Croon, Kron u. Krohn.
Kropat, Karl, Former, Newastr. 15W11.
Gebrüder Kropmann. 2. G., Schuhw.-Fabr., Inh.: Benzel u. Hirsch Kropmann, Marstallstr. 7, ⊶ 3786.
Kropmann, Benzel, Mitinh. d. Firma Gebr. Kropmann, Artilleriestr. 47W1.
— Hirsch, Mitinh. d. Firma Gebr. Kropmann, Artilleriestr. 47W2.

Kropp, Charl., Klempnermstr.-Wwe., Gertrudstr. 97.
Krosch, A., Werkf., Altstadt 9, W. 5.
— Friedr., Frisör, Schwartzenhöf. Str.2.
Gebr. Kross. 2. G., Handelsvermittlung, Inh.: Gaston Kroß, Schwarzhäupterstr. 4, ⊶ 1038.
F. Kross, Gebr. Mey & Co., 2. G., Tabaksfabr., Zigarren- u. Tabakshdl., Inh.: Wilh. Hellwig's Erben, Prok.: Emil Hellwig, Fabrik: Romanowstr. 121, Niederl.: Sch.unenstr. 6, ⊶ 2215.
Kroß, Ferd., Hsb., Romanowstr. 121, Q. 1.
— Gaston, Inh. der Firma Gebr. Kroß, Romanowstr. 121.
— James Ferd.', Kfm., Romanowstr.121
— Percy Ferd.', Hg., Romanowstr. 121
Krotow, Olga, Institut f. Vorbereit. jung. Mädchen z. Lehrerin-Examen, Säulenstr. 49, W. 4.
Krschischanowski. Sieh auch Krzyzanowski.
Krschischanowski, Ant., Töpfer, Marienstr. 27W10.
Krschiwetz, Vikt., Bahnbmt., Romanowstr. 123W20.
v. Krschiwoblotzki, Paul, Chemigraf, Mitauer Ch. 78.
Krshcenowicz, B., Schlosser, Fuhrmannsstr. 9W4.
Krubinsky, Jos., Schmied. Hospitalstr. 31.
Kruck, Friedr., Hg., alter Lagerplatz 84a
— Joh., Kellner, Säulenstr. 76W29.
— Karl Karl', Buchhltr., alter Lagerplatz 84a.
Krüdener, H., Baron, Dr. med., Augenarzt. Spr. 10—1 u. 4—6 in d. Klinik: Thronf.-Boul. 27. Preis incl. Beköstigung u. Miethe 1—3 Rbl. **täglich**, Wohn.: Mühlenstr. 49.
— Emmy, Baronesse, Packhausstr. 3.
— Leokadia, Baronesse, Kirchenstr. 4W5.
v. Krüger, J., Bmt., Kurmanowstr. 24.
Ph. Krüger. 2. G., Handelsverm., Inh.: Faiwes Jankel Krüger, Pauluccistr. 5, ⊶ 1665.
A. Krüger & A. Rauser, 2. G., Chem. Fabrik, Inh.: Alex. Krüger u. Adolf Rauser, Fockenhöf. Str. 4—6.
Krueger, Adolf, Pianofortefabrik, Karolinenstr. 16.
— Hutm., Königsstr. 12W22.
— Abr., Modew.-Hdl., Moskau. Str. 62
— Alex., Zollklar., Ritterstr. 36W17.
— Andr., Tschlr., Säulenstr. 111, W. 3.
— Anna, Erziehrn., Frl., Duntenh. Str.28
— Aug., Dreher, Rodenpoiser Str. 9W12
— Aug., Hsb., Lubahnsche Str. 31W1.
— Aug. Joh.', Buchhltr., Martastr. 9.
— Bertha, Putzhdl., Schmiedestr. 9.
— Bruno Ernst', Kontorbmt., Dampfstr. 104.
— E., Sattler, Königsstr. 26W1.
— E. A., Herausg. d. Pribalt. Krai, Schwimmstr 17.
— E. A., Leutn., Elisabethstr. 103, W. 3.
— Ed., Hg., Muckenholm. Str. 33.
— Elisab., Bierhdl., Stahlgießereistr. 7.
— Elisab., Krg.-Wwe., Revalerstr. 62.
— Ella, Kassirn., Martastr. 9W11.
— Emil Otto', Werkmstr., Versohnsche Str. 6W16.
— Emilie, Wwe., Mühlenstr. 18.
— Emma Hsbn., Lagerstr. 38.
— Emma, Hebamme, Säulenstr. 72W6.
— Emma, geb. Lerche, Hsbn., Stellenv.-Büro, Weberstr. 10, W. 2, ⊶ 2706.
— Erna, Frl., Erzieherin, Matthäistr.79

— Ernst, Sattler, Grabenstr. 5, W. 16.
— Eug., Masch., Revaler Str. 31, W. 7.
— Eug. Karl', Prok. d. Firma Dietrich Heydemann, Alexanderstr. 97, ⊶ 3344
— Faiwes, Inh. d. Firma F. Krüger, Paulуccistr. 5, W. 6, ⊶ 1665.
— Franz., Wwe., Wendensche Str. 3.
— Hans, Hsb., Stahlgießereistr. 7W1.
— Heinr., Schuhm., Petersb. Ch. 105.
— Herm. Karl', Hg., Laubstr. 3a.
— Hugo, Student, Gertrudstr. 24W28.
— Joh., Bmt., kl. Altonaer Str. 7.
— Joh., Kunstglaserei (Inh.: Laura Krüger), Alexanderstr. 5, ⊶ 849.
— Joh., Maurer, Dorpater Str. 27W46
— Joh. Joh.', Prok. d. Brauerei Waldschlößchen, A.-G., Dampfstr. 49W4.
— Joh., Speisesalon, kl. Königsstr. 10.
— Karl, Bäckermstr., Artilleriestr. 50.
— Karl, Hsb., Krusenhofsche Str. 31.
— Karl, Maurer, Fuhrmannsstr. 23.
— Karl, Tapez., Revaler Str. 56W4.
— Karl Herm., Masch., Ritterstr. 36.
— Krist., Hdlr., Sprenkstr. 50W46.
— L., Maskenkostüm-Verm., kl. Jungfernstr. 3.
— Laura, geb. Weide, Glasermstr.-Wwe., Inh. der Firma Joh. Krüger, Alexanderstr. 5.
— **Leop.**, Dr. med., Spr. 9—11 u. 4—6, Newastr. 20, ⊶ 4855.
— Ludw., Portier, Romanowstr. 13.
— Mart., Fleischer, Kalnezeem. Str. 3.
— Mel., Handarb.- u. Zeichenlehr., Mühlenstr. 72W4.
— Mich. Andr.', Agent, Sprenkstr. 2.
— Moritz, Agent, Kaisergartenstr. 14. ⊶ 4063.
— Mowscha, Fleischer, Mosk. Str. 42.
— Mowscha, Schndr., Matthäistr. 107.
— N., Kontor, Säulenstr. 73, ⊶ 7160.
— Osk., Klarirer, Bischofsstr. 1. Q. 6.
— Paul, SR, Hsb., Gertrudstr. 6.
— Paul, Tschlr., Suworowstr. 80, Q. 41.
— Paul., Wirtin, Kandauer Str. 4.
— Reinh., Schndr., Mosk. Str. 161W2.
— Rob., Maler, Heinrichstr. 18W19.
— Sch., Kfm., Romanowstr. 35W22.
— Wilh., Gärtner, Kandauer Str. 18.
— Wold., Prok. der Firma C. Stritzky, Kirchenstr. 45W18, ⊶ 1972.
Krühn, Erich Otto', Bmt., Dampfstr. 104
Krümmel, Anna, Wwe., Säulenstr. 41
Krug, J., Schndr., Ritterstr. 78W12.
— Karl, Fabrikbmt., Schlocksche Str. 39
— Karl Gottl.', Marktkommiss., Matthäistr. 3.
Kruga, Jann, Zimmerm., Rumpenhöfsche Str. 19W42.
Kruge, Alex., Masch., Dampfbootstr. 4.
— Alb., Werkmstr., Schlocksche Str. 31.
— Wilh., Tschlr., Wolmarsche Str. 21.
Krugljaschew, Boris Stef.', Ing., Suworowstr. 104W15.
Kruglik, Serg., Schiffsb., Trinitatisstr.28
Kruglikow, Selig Isr.', Hdlr., Romanowstr. 36W23.
M. S. Kruglow, 2. G., Kolon.-W., Inh.: **Matwei** Sergejew Kruglow, Alexanderstr. 83.
Kruglow, Matwei, Inh. d. Firma M. S. Kruglow, Alexanderstr. 83, W. 1.
— Jeg., Kirchendien., Romanowstr. 12.
Kruhde, Aug., Tschlr., Bartau. Str. 19
Kruhkle, Ed., Schloss., Artilleriestr. 11.
— Alex., Hdlr., Mittelstr. 10W23.
— Georg, Montör, Matthäistr. 129W2.
— Jak., Bürodiener, Felliner Str. 8W25.

Ch. Jürgensohn, Weingrosshandlung, Wallstr. Nr. 20. Telephon Nr. 106.

— Joh. Jak.', Fabrikbmt., Felliner Str. 8
Kruhklis, Pet., Schndr., Newastr. 9.
Kruhm, Andr., Hdlr., Steinstr. 21.
— A., Frau, Alexanderstr. 28W24.
— A. Wwe., Elisabethstr. 67W10.
— Ant., Hdlr., Kalugasche Str. 16.
— Fritz, Amtsbote, Wasserstr. 3.
— J., Wwe., Matthäistr. 109W17.
— Jak., Schuhm., Schlocksche Str. 85.
— Jan, Dw., Säulenstr. 49W21.
— Jan, Heizer, Bienenstr. 19.
— Jan, Maurer, Suworowstr. 58W14.
— Jan, Tschlr., Marienstr. 113, W. 9.
Kruhmin. Sieh Krumin.
Kruhms, Ernst, Schmied, Rumpenh. Str. 3.
— Ans, Wächter, Marienstr. 73.
— Jan, Hsb., Atgasenscher Weg 5.
— Jan, Vorarb., Schreyenbusch 7, 4.
— Joh. Kasp.', Schmied, Säulenstr. 80.
Kruhse. Sieh auch Kruse.
— Gertr., Wwe., Gymnastikstr. 7.
— J., Inh. d. Tischlerei K. Büller, Turmstr. 35.
— Jak., Schmied, Wasastr., Haus Meese.
— Jul., Schuhm., Sprenkstr. 65W22.
— Karl, Eishdl., Elisabethst. 37, ⊶ 2732
— Konr., stud. ing., Peterholm. Str. 3
— Nik., Vorarb., Rodenpoiser Str. 3.
— Pet., Hsb., Unionstr. 21.
— Rob., Tapez., Nikolaistr. 6, Q. 15.
— Rud., Maurer, Bärenstr. 22, W. 8.
— Theod., Schndr., Gymnastikstr. 30a.
Kruhsin, Jan, Fuhrm., Frauenb. Str. 3.
Kruhsit, Vikt., Kol.-Hdl., Hospitalstr. 23.
— B., Dreher, Augustenstr. 11W12.
— Jan, Geschäftsf., Trinitatisstr. 9.
Kruht, Heinr. Alex.', Exped., Schützenstr. 6
Kruhtin, Anna, Wäsch., Talstr. 5W19.
Kruk, Step., Oberschaffn., Paliss. Str. 7.
— E., Hebamme, Marienmühlenstr. 1.
— Steph. Dav.', Briefstr., Marienmühlenstr. 1.
Kruka, Andr., Vorarb., Milchstr. 9.
Kruke, Osk., Hg., Alexanderstr. 94W21.
— Pet., Dw., Stegstr. 8.
Krukis, Sam., Agent, Rumpenhöf. Str. 8
Krukland, Joh. J., KR, Bez.-Ger.-Bmt., Hilfsstr. 13, W. 19.
Krukle, Bernh., Schndr., Sprenkstr. 29.
— Alex., Seem., Matthäistr. 103W53.
— Andr., Bmt., Rumpenhöf. Str. 8W25.
— B., Sarghdl., Sprenkstr. 29.
— Joh. Andr.', Bahnmstr., Station Alexanderpforte.
Kruklin, Luise, Wäsch., kl. Paliss. Str. 9.
Kruklis, Herm., Bankbmt., Dorpater Str. 20W30.
Krukowski, Rom. Ludw.', Bmt., Dampfstr. 104.
— Dora, Frisöse, Neustr. 11W2.
Krukowsky, Agathe, Wwe., Friseurgeschäft, Lagerstr. 48, W. 8.
— Alex. Alex.', Kwh., Nikolaistr. 9W15.
— Anna, Friseurgesch.: Sandstr. 10, Wohn.: Elisabethstr. 9aW12.
— B., Frisörgesch., kl. Schmiedestr. 11W1
— Joh., Frisör, Mitauer Ch. 39.
— Sofie Jw.', Bahnbmtn., Eliasstr. 10.
— Ursula, Frl., Jakobstädt. Str. 1W10
Krull, Joh., Auss., 1. Weidend. 3W26.
— Ed., Spinnmstr., Ringensche Str. 1.
Krumann, Jos., Kupferschm., Seestr. 31.
A. Krumin, 2. G., Traktör, Inh.: Aug. Krumin, Eliasstr. 2, ⊶ 3239.
J. Krumin, 2. G., Möbel, Inh.: Jakob Krumin, Marienstr. 13, ⊶ 6347.
Krumin, Adam, Dw., Schlock. Str. 33.
— A., Seemann, Marienstr. 28W10.
— A., Tschlr., Revaler Str. 88W22.
— Adam, Vorarb., Seestr. 35W15.
— Agnes, Wwe., Friedensstr. 23W12.
— Alex., Priv., Sprenkstr. 4W15.
— Alfr., stud. mech., Felliner Str. 12W32
— Alfr. Mart.', Schloss., Marienstr. 57
— And., Brauer, Dampfstr. 41W6.
— And., Gießer, Meinhardstr. 7.
— And., Untermstr., Duntenhof. Str. 48
— Andr., Hsb., Atlasstr. 13W1.
— Andr., Kol.-Hdl., Steinstr. 2.
— Andr., Schndr., Mühlenstr. 29, W. 7
— Andr., Vorarb., Schreyenb. 2, 4.
— Anna, Hsbn., Solitüdenstr. 3.
— Anna, Hausverw., Schrunden. Str. 4.
— Anna, Hebamme, Mitauer Ch. 20.
— Anna, Kol.-Hdl., Atlasstr. 9.
— Anna, Kwh., Schützenstr. 11W9.
— Anna, Kwh., Suworowstr. 81.
— Anna, Schndrn., Dorpater Str. 78.
— Anna, Wäsch., Nikolaistr. 44.
— Anna, Wwe., Gertrudstr. 29W17.
— Anna, Wwe., Gertrudstr. 73.
— Anna, Wwe., kl. Lagerstr. 15, W. 4.
— Anna, Wwe., Säulenstr. 80W5.
— Antonie, geb. Kleemann, Fabrikbmtn., Ritterstr. 12W39.
— Aug., Auss., Hospitalstr. 7W19.
— Aug., Butterhdlr., Marienstr. 118.
— Aug., Expreß, Revaler Str. 57cW31.
— Aug., Inh. d. Firma A. Krumin, Eliasstr. 2, W. 1.
— Ausekl., Hg. Falckenstr. 3W16.
— Brenz., Milchhdlr., Schreyenb. 1, 1.
— Christ., Wwe., Sprenkstr. 67, W. 24.
— Dav., Steller, kl. Bullen. Str. 7.
— E., Hg., Dorpater Str. 38W11.
— E. F., Kanzleibmtn., Hospitalstr. 5W9
— Ed., Agent, Matthäistr. 49W4, ⊶ 6644
— Ed., Fleischer, Bärenstr. 9W18.
— Ed., Hutm., Ritterstr. 71W31.
— Ed., Tschlr., Rumpenhöf. Str. 8W13.
— Ed., Tschlr., Suworowstr. 82W30.
— Elisab., Hdlrn., Pernauerstr. 23a.
— Elis., Kwh., Dampfstr. 98.
— Emma, Frl., Bullen. Str. 4.
— Erna, Schndrn., Friedensstr. 23W13.
— Ernst, Gärtner, Marienstr. 126W10.
— Ernst, Kol.-Hdlg., 1. Weidendamm 1
— Ernst, Maler, Suworowstr. 97W36.
— Ernst, Mech., Alexanderstr. 87W5.
— Ernst, Tschlr., Jakobstädt. Str. 4W16
— Ernst, Tschlr., Rodenpoiser Str. 45.
— Ernst, Tischlerei, Matthäistr. 85W6.
— F., Fuhrm.-W., Wiesenstr. 4W21.
— Friedr., Schuhm., Marienstr. 105W5.
— Fritz, Dw., Kalnezeem. Str. 37.
— Fritz, Dw., Mitauer Ch. 70.
— Fritz, Dw., Wenden. Str. 25W9.
— Fritz, Hsb., kl. Lubahnsche Str. 7.
— Fritz, Hsb., Romanowstr. 149W7.
— Fritz, Hsb., Wiesenstr. 4.
— Fritz, Schndr., Mühlenstr. 29.
— Fritz, Tapez., Maurerstr. 10W9.
— Fritz Ernst', Schndr., Gertrudstr. 50.
— Fritz Jw.', Diener, Marienstr. 13.
— Georg, Hsb., Fuhrm., Artilleriestr. 52
— Georg, Lehrer, Gertrudstr. 62, W. 19.
— Georg, Schndr., Goldinger Str. 17.
— Gotth., Schuhm., Elisabethstr. 89.
— Grete, Wäsch., Dorotheenstr. 42W2.
— Grete, Wwe., Hasenstr. 7W28.
— Gust. Mart.', Hg., Kapselstr. 21.
— Hans Jur', Postbmt., Alexanderstr. 28
— Heinr., Schndr., Katharinendamm 12.
— Helene, Bmtn., Säulenstr. 53.
— Herm., Schndrn., Revaler Str. 41.
— J., Buchhltr., Bürgerstr. 13.
— J., Schlosser, Sprenkstr. 59, W. 21
— J., Schuhm., Mühlenstr. 5, Q. 10.
— J., Schuhm., Schulenstr. 25, W. 27
— Jak., Auss., Sessausche Str. 3.
— Jak., Bmt., Bullen. Str. 6.
— Jak., Dreher, Gerberstr. 8W6.
— Jak., Hsb., Hasenholm. Ufer 19.
— Jak., Hsb., Schlocksche Str. 73, Q. 1
— Jak., Hsb., Tischlerei, Ritterstr. 105.
— Jak., Holzwr., Grotenstr. 10.
— Jak., Lampenw., Hospitalstr. 23, W. 9.
— Jak., Maler, Sprenkstr. 57W26.
— Jak., Masch., Kohlenstr. 26.
— Jak., Masch., Schlocksche Str. 41.
— Jak., Maurer, Alexanderstr. 170W2.
— Jak., Schiffskapt., Bärenstr. 9, W. 28.
— Jak., Schmied, Sternstr. 18, W. 5.
— Jak., Tschlr., Färberstr. 25W25.
— Jan, Bildh., Alexanderstr. 144W4.
— Jan, Brauer, Nordstr. 22W7.
— Jan, Einfahrt, Mitauer Ch. 20.
— Jan, Fuhrm., Adlerstr. 18W18.
— Jan, Galant.-Hdl., Laborator. Str. 9.
— Jan, Hdlr., Mitauer Ch. 18.
— Jan, Hsb., Gustavstr. 4.
— Jan, Hsb., Wjatka. Str. 4W1.
— Jan, Kol.-Hdl., kl. Vegesacksh. 8.
— Jan, Korrektor, kl. Bienenstr. 1.
— Jan, Maler, Matthäistr. 50W29.
— Jan, Masch., Hapsaler Str. 24.
— Jan, Masch., Revaler Str. 64.
— Jan, Packer, Dampfstr. 72.
— Jan, Priv., Ritterstr. 115W13.
— Jan, Schlosser, Alexanderstr. 165W15.
— Jan, Schlosser, Schreyenbusch 1, 4.
— Jan, Schlosser, Talsen. Str. 2b.
— Jan, Schmied, Ritterstr. 113.
— Jan, Schuhm., Schreyenbusch 1, 33.
— Jan, Tschlr., Laborat. Str. 9W20.
— Jan, Tschlr., Schreyenbusch 2, 4.
— Jan, Vorarb., Revaler Str. 34W14.
— Jan Jan', Buffetier, Lermontowstr. 4
— Jan Mich.', Werkmstr., Kandauerstr. 7
— Indr., Buchdruckerei, Suworowstr. 44, W. 8, ⊶ 2522.
— Indr., Lithogr., Ritterstr. 52W18.
— Indr., Schlosser, kl. Stationsstr. 5.
— Joh., Dw., Felliner Str. 5.
— Joh., Elektrotechn., Dampfstr. 98.
— Joh., Fleischer, Torgel. Str. 4.
— Joh., Former, Peterholmstr. 9, W. 11.
— Joh., Lehrer, Hermannstr. 19.
— Joh., Lehrerin, Bäckereistr. 10.
— Joh., Masch., Gertrudstr. 63W12.
— Joh., Masch.-Mstr., Kohlenstr. 30.
— Joh., Moniör, Suworowstr. 80, W. 74
— Joh., Tischvorst., Dorpaterstr. 56.
— Joh., Werkmstr., Waldstr. 4aW10. ⊶ 6875.
— Joh., Zimm., Mühlgrab. Str. 10.
— Jos., Schlosser, Sprenkstr. 30, W. 21
— Julie, geb. Preede, Wwe., Hsbn. Mitinh. d. Firma Strauch & Krumin, Kirchenstr. 5W16, ⊶ 6207.
— Jur., Hsb., Grodnosche Str. 1.
— Jur, Maurer, Apothekerstr. 36.
— K. K., Telegr.-Bmt., Gertrudstr. 48.
— Karl, Dreher, Pernauer Str. 9W8.
— Karl, Dw., Charlottenstr. 10.
— Karl, Hdlr., Artilleriestr. 60, W. 14.
— Karl, Kwh., Katharinendamm 9.
— Karl, Lehrer, Pokrowstr. 8.
— Karl, Maler, Schreyenbusch 6, 17.
— Karl, Schlosser, Alexanderstr. 144.
— Karl, Schlosser, Bikkern. Str 29W4.
— Karl, Schlosser, Ebelshof. Str. 9b.
— Karl, Schlosser, Ritterstr. 72W42.

Karl Grünberg, Matthäistr. № 54, im eigenen Hause. Telephon № 2402. Die besten Gummireifen der Welt.

Eigene Filialen: Mühlenstr., Ecke der Suworowstr., Tel. 325. Hagensberg, Waldstr. 4a, Tel. 3950. Weberstrasse, Ecke der Altstadt, Tel. 1569. Mitauer Chauss:e 12, Tel. 3055.

Karl Grünberg, Matthäistr. № 54, im eigenen Hause. Telephon № 2402. Die besten Gummireifen der Welt.

— Karl, Schmied, Atlasstr. 9.
— Karl, Schmied, Stationsstr. 12.
— Karl, Tischlr., Bärenstr. 9.
— Karl, Tischlr., Bullensche Str. 7a.
— Karl, Tischlr., Feldstr. 4W34.
— Karl, Zimmerm., Nikolaistr. 67aW27.
— Karol., Frl., Suworowstr. 79W16.
— Karol., Wwe., Matthäistr. 68W24.
— Kath., Hdlrn., Wwe., Sofienstr. 1W1.
— Kath., Wwe., Windauscher Str. 3W1.
— Kiril, Lehrer, Friedensstr. 11.
— Klara, Hgn., Mitauer Ch. 45.
— Klara, Waschanst., Gertrudstr. 63.
— Krist., Bahnbmt., kl. Palissadenstr. 6.
— Krist., Tischlr., Säulenstr. 52W23.
— Krist., Wwe., Marienstr. 126W5.
— L., Holzhdlr., Matthäistr. 52W8.
— Leont., Fotogr., Friedensstr. 23W13.
— Lisa, Wwe., Laboratoriumstr. 5, W. 4.
— Lisa, Wwe., Schreyenbusch 2, 25.
— Lilly, Schndrn., Blumenstr. 7.
— Louise, Hsb., Grotenstr. 10.
— Ludw., Vorarb., Marienburgerstr. 3.
— Malw., Hsbn., Birkenstr. 13.
— Mangul, Kutscher, Duntenhof. Str. 40.
— Mar., Kol.-Hdlg., Apothekerstr. 31
— Mar., Kwh., Pilgerstr. 4.
— Mar., Schndrn., Helenenstr. 3, W. 14
— Mar., Wwe., Artilleriestr. 39W2.
— Mart., Ankern., Friedrichsh. Ufer 12.
— Mart., Ankern., Hasenholm. Ufer 23.
— Mart., Brauer, Alexanderstr. 115W9
— Mart., Dreher, Bikkern. Str. 31.
— Mart., Hsb., Theringensche Str. 13.
— Mart., Hsb., kl. Vegesacksholm 18.
— Mart., Schloss., Pernauer Str. 24.
— Mart., Zimm., Säulenstr. 34W28.
— Marz, Schlosser, Gartenstr. 15.
— Mich., Hsb., Hofesstr. 1.
— Mik., Hsb., Moorstr. 34.
— Mik., Kellner, Matthäistr. 52W42.
— Mik., Pappdecker, Talsstr. 7, W. 23.
— Mik., Vorarb., Schreyenbusch 1, 27.
— Mik., Zimmerm., Schreyenbusch 2, 12.
— Mik. Mik.', Bahnbmt., Gertrudstr. 125
— Minna, Frau, Säulenstr. 90W22.
— Nik., Exped., Karolinenstr. 37W3.
— O., Hsb., Markusstr. 2.
— Osk., Drechsler, Sprenkstr. 60W8.
— Osk., Mineralw.-Fabr., Hospitalstr. 4, ⊶ 5622.
— Ottil. Christ.', Kontorbmtn., Felliner Str. 12W32.
— Otto, Former, Alexanderstr. 180W11.
— P., Kwh., Feldstr. 8.
— Paul, Maler, Sprenkstr. 63W6.
— Paul., Frau, Marienburger Str. 1W15
— Pet., Antonienstr. 6, W. 11.
— Pet., Bahnbmt., Dünaburgerstr. 49.
— Pet., Bierhdl., Schreyenb. 1, 1.
— Pet., Fuhrm., Artilleriestr. 67W14.
— Pet. Koch., Säulenstr. 113W4
— Pet., Kwh., Milchstr. 1.
— Pet., Kutscher, Kosenholm. Str. 23.
— Pet., Maurer, Schreyenb. 1, 2.
— Pet., Schlosser, Petersb. Ch. 103W5.
— Pet., Schlosser, Rabenstr. 4W12.
— Pet., Schlosser, Schreyenbusch 1, 24.
— Pet., Schmied, Obststr. 12, W. 6.
— Pet., Schndr., Rumpenhoffsche Str. 2.
— Pet., Tischlr., Alexanderstr. 192.
— Pet., Tischlr., Matthäistr. 75, Q. 7.
— Pet., Tischlr., Säulenst. 36W4.
— Pet., Tischlermstr., Atlasstr. 5.
— Pet. Pet.', Schuhm., Laboratoriumstr. 15W6.
— Regina, Pension, Bäckereistr. 10, Q. 1.

— Reinh., Dw., Mühlenstr. 100W24.
— Reinh., Schmied, Charlottenstr. 36.
— S., Maurer, Marienstr. 99W20.
— Sander, Stellm., Sprenkstr. 65.
— Selma, Kol.-Hdl., Hasenh. Ufer 19.
— T., Fuhrm., Kaluga. Str. 20, W. 3.
— Ten., Hdlr., Pilgerstr. 4W14.
— Theod. Mart.', Hg., Birkenstr. 13W3.
— Vikt., Bauunternehm., kl. Sandst. 10.
— W., Bmt., Talsen. Str. 4aW15.
— W., Galant.-Hdl., Schreyenb. 6, 17.
— Wilh., Frisörgesch., Witebsker Str. 37.
— Wilh., Ing., Hasenholm. Ufer 26, ⊶ 5684.
— Wilh. Indr.', Lithogr., kl. Stationsstr. 5.
— Wold., Schaffner, Suworowstr. 84W5
— Wold. Mart.', Hg., Taubenstr. 26W7
Kruminski, Alex., Hg., Säulenstr. 111W2.
— Elis., Kfm.-Wwe., Gertrudstr. 27W3.
— Wilh., Drechsler, Säulenstr. 111.
Krummboldt, Adalb., Amtsbote, Orgelstr. 1.
— Berta, Schlachthofbmtn., Romanowstr. 37W4.
Krummholz, Marie, Frau, Altrahden. Str. 2W6.
— R. Jak.', Schloss., Irmlausche Str. 5
Krumuld, J., Holzhdl., Matthäistr. 28a, ⊶ 3697.
— Jan, Hsb., Hasenstr. 3, W. 27.
— Joh., Heu- und Haferhdl., Matthäistr. 55, ⊶ 5323.
Krunscha, Ed., Bahnbmt., Paliss. Str. 41
Krupanow, Jan, Bmt., Moskau. Str. 255
Krupenin, Alex. Pawl.', Bahnbmt., Gertrudstr. 50.
Krupenko, Ant., Dw., Jesuskirchenstr. 18
— Iw., Schuhm., Theringer Str. 13.
Krupennikow, K. N., Bahnbmt., Trinitatisstr. 24W32.
— Konst., Bahnbmt., Steinstr. 3.
— Nik., Lehrer, Newastr. 9W6.
— Olga, Lehrerin, Newastr. 9W6.
— Wass., Hsb., Steinstr. 6W1.
— Wass., Kwh., Aahöf. Str. 4, ⊶ 5278
Krupin, Mich., Fuhrm., Sprenkstr. 34a.
Krupinsky, Jul., Hsb., Kassir., kl. Kandauer Str. 12W1.
Krupkin, Hirsch, Makler, Mosk. Str. 61
— Berka, Glaser, Gertrudstr. 43, W. 15
— Hirsch, Bäckerei, Marienstr. 10a.
— Mend., Küterstr. 4, W. 1, ⊶ 2367.
— Mich., Holzhdlr., Uferstr. 31W8.
— Selig, Holzhdlr., Smolensker Str. 5.
Krupko, Jos., Bahnbmt., kl. Palissadenstr. 6W49.
Krupnik, Ant., Bahnbmt., Mühlenstr. 37.
Krupowitsch, Jos., Bierhdl., Ambotensche Str. 27.
Krupschis, J., Hdlr., Schlocksche Str. 36.
Krupski, Alex. Mich.', Werkmstr., Waggonstr. 6W1.
— Ilja Alex.', Tischlr., Elisabethstr. 2.
— Theofil, Hg., Palissadenstr. 26W48.
Krusain, Alex., Dw., Newastr. 2W8.
Krusberg, Marie, Hebamme, Ballastd. 54
— K., Töpfer, Artilleriestr. 17, W. 16.
— Mart., Schndr., Säulenstr. 52, W. 8.
Kruschat, Aug., Tapez., Herrenstr. 16.
Kruschchin, A. A., Kol.-Hdlr., Artilleriestr. 59.
— Wass. Alexej.', Hg., Artilleriestr. 59.
Kruschka, Jan, Schndr., Schreyenb. 1, 38
Kruschul, Ed., Kellner, Romanowstr. 59.
— Joh., Tischlr., Ritterstr. 64W7.

John W. Kruse,
Spezialist für
Grundwasser-Brunnen
sowie für
Bohrung Artesischer Brunnen.
Hermannstrasse Nr. 11.
Telefon 3105.

Kruse. Sieh auch Kruhse.
— A., Tischlr., Augustenstr. 4W13.
— Alb., Buchhltr., Dondanger Str. 3.
— Alfr., Schlosser, Suworowstr. 122W30
— Anna, Schndrn., Hermannstr. 11.
— Anna, Wwe., Dünamünd. Str. 21.
— Ernst, Kellner, Romanowstr. 62.
— Friedr., Hsb., Dondangen. Str. 3.
— Jak., Hsb., Wolgundsche Str. 15.
— John W., Tiefbrunnen-Bauer, Hermannstr. 11, ⊶ 3105.
— Karl, Dw., Staarstr. 4.
— Karl Karl', HR, Reichsb.-Bmt., Pauluccistr. 17W7.
— Kath., Frl., Säulenstr. 65W27.
— Kath., Frl., Thronfolgerboul. 11W8.
— Kath., Wwe., Schreyenb. 1, 6.
— Lisa, Wwe., Gertrudstr. 43W9.
— Ludw., Zimmerm., Hermannstr. 11.
— Pet., Schmied, Wolmarsche Str. 8.
— Rob., Dekorat., 1. Weidend. 5W6.
— Rob. G., Postbmt., Romanowstr. 59.
— Rob. Wilh.', Kapt., Schwimmstr. 18.
Krusekopf, Elisab., Wwe., Grenzstr. 14.
Krusemann, Berta, Korresp., Fruchtstr. 2.
— Minna, Hgn., Lagerstr. 42W2.
Krusemeier, Ans, Drechsler, Auermündesche Str. 2.
— Jur., Masch., Muckenholm. Str. 31W3
Krusen, Anna, Wwe., Matthäistr. 81.

„Eisenwerk Krusenhof"
K. W. Schmidt u. Söhne,
Sassenhof,
Spezialität: Ziegelei- und Zerkleinerungs-Maschinen.
Krusenhöfsche Str. B2.
Telefon 1255, Postfach 638.

Krusenwald, Dav., Hdlr., Rumpenhöffsche Str. 19W3.
„Krushof", Russischer Verein, Mühlenstr. 105, ⊶ 2241.
„Krushof", Verein, Elisabethstr. 55W2.
Kruijt, Jan, Maler, Artilleriestr. 40.
— Vikt., Kwh., Hospitalstr. 23.
Kruskop, Jan, Tischlr., Rabenstr. 4W24.
— Jan, Kol.-Hdl., Wolgund. Str. 72.
— Karl, Schndr., Dorpater Str. 101.
— Mart., Schndr., Revaler Str. 54.
— Pet. Zimm., Pernauer Str. 18W12.
— Dennis, Kutscher, Moorstr. 22.
Krusmann, Emilie, Schndrn., Soldatenstr. 10.
— Anna, Hdlrn., Soldatenstr. 10.
— Dor., Wwe., Grabenstr. 35W2.
Krusowitzky, Alex., Hsb., Jaroslawsche Str. 84.
Krussa, Mart., Hsb., Bausk. Str. 11.
— Hugo, Diener, Bauskesche Str. 11W2.
Krust, Kas., Dw., Gertrudstr. 20.
— Artur, Hg., Alexanderstr. 151W18.
— Jag., L., Maurer, Windausche Str. 21

Wein- u. Austern-Stuben Basteiboulevard Nr. 2, Telephon Nr. 88. **Otto Schwarz.** **Wein-, Delikatessen- u. Cigarren-Lager** Basteiboulevard, Ecke der Kalkstrasse.

— Kaj. Ant.', Maler, Sprenkstr. 5W13.
Krustin, A., Postknecht, Säulenstr. 42.
Krustkaln, Heinr., Hsb., Lubahn. Str. 34a.
— Jak., Müller, Fischerstr. 34.
— Mik., Schuhm., Matthäistr. 74.
— Otto, Dw., Herrenstr. 2W3.
Krustosol, Wilh. Chr.', Reichskontr.-Bmt., Wiesenstr. 1.
Krutelew, Grig., Hsb., Kfm., Suworowstr. 40, W. 1.
— Grig., Rentn., Dorotheenstr. 5W6.
Kruten, Annelise, Wäsch., Hospitalstr. 7.
Krutikow, E. P., Lehrn., Georgenstr. 4.
Krutschkow, K., Hebamme, Sadownikowstr. 49.
Kruwann, Joh., Wwe., Kathol. Str. 21.
Kruwewer, K., Tschlr., Säulenstr. 80.
Krygolowski, Theod., Kellner, Schonerstr. 1, W. 29.
Krylow, Alex., Bahnbmt., Romanowstr. 111, W. 9.
— Jeg., Hsb., Bergstr. 32, Q. 3.
— Konst., Schuhm., Dünab. Str. 2W3.
— Mich. J., Akzisebmt., Säulenstr. 64.
— Wlad. Andr.', Bahnbmt., Gregorstr. 5
— Wlad. Sem.', KA, ält. Reichsb.-Kontrol., Theaterboul. 8W8.
A.-G. der Tabakfabrik von S. Krym in Feodosia, 2. G., Tabakfabrikate, Aktienges. in Feodosia, Bevollm. in Riga: Elka Rabinowitsch, Marstallstr. 22.
Kryshanowski, Ed. Wilh.', Cand. rer. merc., Bahnbmt., Säulenstr. 18, W. 23.
— Rob. Wass.', Oberlehrer, Alexanderstr. 40W9.
Krysinski, Stan., Korbw.-Hdl., Nikolaistr. 21.
Krytschew, H. P.', Jng., Ogerstr. 2.
Krywetz, Joh., Telegr.-Bote, Alexanderstr. 92.
J. Krzyzanowski, Al. Reinh., vereidigter Rechtsanw., Spr. 9—11 u. 3—4, Theaterboul. 3, Q. 5, Tel. 714.
J. Krzyzewicz, Konst., Korresp., Marienstr. 45W6.
Ksendsow, Sch., Schuhw.-Hdl., Marienstr. 55, Wohn.: Marienstr. 53W7.
Ksenofontow, Konst., Bahnbmt., Katholische Str. 9W2.

— Nik. Alex.', Hg., Asylstr. 20.
— Wera, Hsb., Mühlenstr. 63W16.
Kubbel, Karl, Korresp., Gertrudstr. 41.
Kubdanz, A., Wwe., Schmiedestr. 32.
Kubeljunas, P., Hsb., kl. Bullen. Str. 17
— Jw., Bmt., kl. Palissadenstr. 21W16.
Kubelneek, Mart., Maur., Waggonstr. 3.
Kuben, Aug., Prof. u. Buchhltr. d. Wolga-Kama-Kommerzbank, Nikolaistr. 67aW4.
Kubesch, F., Kinematogr.-Bes., Gertrudstr. 54W28.
Kubja, Jw., Hsb., Twersche Str. 7.
Kubilis, Stan., Fleischer, Talstr. 19.
— Stef., Bier- u. Kol.-Hdlg., Dünamünd. Str. 14.
Kubischkin, M., Artellschtsch., Gertrudstr. 121, W. 13.
Kubitsch, Tet. Wik.', Bahnbmt., Marienstr. 28aW14.
Kubitzki, Wlad., Klempner, Dünaburger Str. 40, W. 12.
Kubkin, Alex., Schuhm., kl. Lagerstr. 50a
Kublin, Karl Jan', Expreß, Säulenstr. 70.
— Emilie, Wwe., Nordstr. 6, W. 5.
— Karl, Schuhm., Martinsstr. 2.
— Rich., Hg., Marienstr. 83W21.
— Trine, Wwe., Drosselstr. 24.
Kublinski, Jan, Schuhm.-Werkst., Fuhrmannsstr. 30.
— K., Schlosser, Säulenstr. 95, W. 6.
v. Kublitzky, Wilh., Oberst-Wwe., Säulenstr. 35, W. 8.
Kubtsch, M., Hsb., Lettenstr. 11.
Kubulin, Jan, Expreß, Sprenkstr. 67.
— Mik., Fleischer, Rujen. Str. 4W5.
Kubusch, Alw., Wirtin, Alexanderstr. 80.
— Otto Pet.', Werkmstr., Stationsstr. 7.
Kuch, Rud., Kfm., Schulenstr. 28W9, ☎ 6612.
Kuchar, Bolesl., Klempner, Emmastr. 14.
— Theod., Böttcher, Emmastr. 14.
Kuchanowski, Oss., Schlosser, Kalnezeem. Str. 123.
Kucharenko, Potap. Step.', Bahnbmt., Laboratoriumstr. 25W7.
— W. A., Arzt, Innere Krankh., Spr. 11—1½ u. 5—6, Nikolaistr. 8, W. 3, ☎ 6696.
Kucharenok, Mich., Vorarb., Asylstr. 24W7

Kuck, Ed., Uhrm., Gogolstr. 8.
— Andr., Zimmerm., Marienburger Str. 1W52.
— Ed., Goldschmid, Mühlenstr. 108W11.
— Karl, Gerber, Dachsstr. 1.
— Otto Jan', Schndr., Gerberstr. 9W4.
— Rud., Masch., Andreasholm, Riga-Oreler Bahn.
Kucka, Karl, Maler, Stintseestr. 5W14.
Kucker, Emilie, Kassir., Matthäistr. 18.
— Joh., Bmt., Matthäistr. 18.
— Marie, Buchhltrn., Matthäistr. 18.
Kuckertz, Ottil., Mech. Buntstick., Atelier f. Damenkleider, Wallstr. 22.
Kuckum, Mart., Vorarb., Nordstr. 23.
— Osk. Ed.', Zuschndr., Schreyenb. 4, 23
Kudatschenko, Paul, Fotogr. Atelier, Suworowstr. 30.
Kude, J., Maurer, Färberstr. 11, W. 15.
— Ed., Schndr., Matthäistr. 35W3.
Kudeneck, H. A., Lehr., Jarosl. Str. 55
Kudkowski, Ustin, Stauer, Teichstr. 3W8.
Kudlin, Nik., Zimm., Schwanenstr. 1.
Kudraschenko, Dm., Korkenschndr., Matthäistr. 80.
Kudratsch, Mikk., Maler, Ludwigstr. 2.
Kudrjatschew, Wass. Grig., Inh. d. Firma A. A. Juschkow, Säulenstr. 12, W. 7.
— Jef. u. Jak., Hg., Säulenstr. 12.
Kudrjawzew, Alex. Alex.', KA, Reichsbankbmt., Olivenstr. 1W10.
— Darja, Wwe., Suworowstr. 111, W. 6.
— Jw., Hdlr., kl. Lagerstr. 45.
— Wass., Schuhm., Mittelstr. 2W9.
— Wass. Feod., Bankbmt., Lagerstr. 47.
— Wass. Pawl.', Bankbmt., Gertrudstr. 106W29.
— Wlad., Maler, Artilleriestr. 44W16.
Kudrin, Lina Mart.', Auss., Simonstr. 6
Kudrischow, Jgn., Bürstenb., Jaroslaw. Str. 5W6.
Kudritzki, Franz, Schlosser, kl. Lagerst. 41
— Jak. Gr.', SR, Glied d. Bez.-Ger., Dorpater Str. 33W7.
Kudrow, M., Schaffner, Gertrudstr. 133.
Kudukis, P., Schuhw.-Hdl., Moskauer Str. 79.
— Rom., Schuhm., Katholische Str. 46.
Kudul, Ant., Schlosser, Sternstr. 30W56.
Eduard Kudwien, 2. G., Tischlerei u. Möbelhdl., Inh.: Eduard Kudwien, Bausk. Str. 16, ☎ 2562.
Kudwien, Ed., Inh. d. Firma Eduard Kudwien, Bauskesche Str. 16.
Kügler, Marie, Lehrn., 1. Weidend. 2.
— Theoph., Privat., 1. Weidend. 2.
Kühl, Joh., Aeltester d. St. Johannisgilde, Aeltermann des Stuhlm.-Amts, Schmiedestr. 58W1.
Kühle, Heinr. Joh.', HR, Jnsp. d. Reichsbank, Romanowstr. 18W16.
Kühlhaus, Andreasholm, ☎ 472 und ☎ 2673. Sieh Marshall.
Kühn, Berta, Wwe., Krebsstr. 2W6.
— Alfr., Kand. jur., Redaktör an d. Rig. Rundschau, Georgenstr. 6, W. 14
— E., Putzhdl., Inh.: F. Speer, Schmiedestr. 5.
— E. C., Rentn., Albertstr. 5, W. 4.
— Ed., Schlosser, Pernauer Str. 18.
— Eleonore, KR-Frau, Pianistin, 1. Weidendamm 5W3.
— Emma, Frl., Kirchenstr. 37, W. 1.
— Friedr., Kontorbmt., Weißenh. Str. 3/7.
— G., Priv., Suworowstr. 40W18.
— Georg, Schlosser, Suworowstr. 122.
— Hans Jul.', Jng., 1. Weidend. 14.
— K., Kwh., Milchstr. 16.

K. F. Ksjunin
vorm. F. M. Krutelew
Pferdegeschirre, Sattlerartikel, Leder, Filz, Bresente
u. s. w.
Sünderstr. 31. Tel. 1123.

K. F. Ksjunin, vorm. F. M. Krutelew, 2. G., Leder, Pferdegeschirre, Jnh.: Konst. Fomitsch Ksjunin, Sünderstr. 31, ☎ 1123.
Ksjunin, Alex., Schuhm., Asylstr. 20.
— Jraide, Wwe., Asylstr. 20.
— Konst. Fomitsch, Jnh. d. Firma K. F. Ksjunin, vorm. F. M. Krutelew, Sünderstr. 33W3.

Kucharewitsch, Jul., Wwe., Suworowstr. 73.
Kucharewski, Konst., Mech., Färberstr. 6.
Kuchczynski, H., Cand. jur., Spr. 9—11 u. 3—4, Thronfolgerboul. 4, W. 1.
Kuchilewitsch, Berka, Hdlr., Lerchenstr. 1.
Kuchowski, Kas., Priv., Mühlenstr. 23W9
Kuchta, Jemelj., Hg., Palissadenstr. 26.
— Kusma, Bahnbmt., kl. Altonaer Str. 17
Kuchto, Mitr., Schlosser, Gertrudstr. 113.

Karl Grünberg, Matthäistr. № 54, im eigenen Hause, Telephon № 2402
Die besten Gummireifen der Welt.

Nur importierte Weine in grösster Auswahl.

— Karl Friedr., vereid. Rechtsanw., Spr. 9—10, Parkstr. 1W1.
— Leo Ernest., vereid. Rechtsanw., Spr. 9—11½, Herrenstr. 5W2, ☎ 2431.
— Louis, Montör, Pilten. Str. 1.
— Ludw., Dir. d. Rig. Draht-Industrie, Dünamünd. Str. 22, ☎ 1513.
— Marie, Waschanst., Sternstnr. 30W1.
— Marz, Dw., Ingeniörstr. 1.
— Osk., Wohn.-Verm.-Büro, Weberstr. 10, ☎ 6080.
— Otto Alb', Uhrm., Gertrudstr. 70W20.
— Pet., Techn., Ritterstr. 115W52.
— Wold., Kfm., Alexanderstr. 85W19.
— Wolfg. Lwow.', Rechtsanw.-Geh., Herrenstr. 5W2.
Kühnau, Joh. Heinr.', Kassir., Romanowstr. 63W4.
Kühndorff, Dav., Buchb., Alexanderstr. 45.
— Karl, Musiker, Alexanderstr. 45W5.
Kühne, Ed., Akzisebmt., Suworowstr. 131.
Kühnemann, Herm. Ferd.', Obergärtner, Nikolaistr. 69.
— Joh. Herm.', Obergärtner, Nikolaistr. 69aW2.
Kühner, J., Weberstr. 10W9.
Kühnert, Kath., Aufw., Moorstr. 23.
— Otto, Schlosser, Trinitatisstr. 24W16
— Rud., Abt.-Chef der Akt.-Ges. Gerhard u. Hey, Pauluccistr. 17, W. 13.
Kühnreich, Ludw. Ludw.', Dir., Prok. d. Firma Rigaer Messerfabrik E. Maußner, Dünamünd. Str. 27.
Küitz, Joh. Joh.', Scheermstr., Lagerstr. 56.
— Wilh., Weber, Fruchtstr. 7.
Küker, Aug., Hsb., Kurische Str. 3.
— Sophie, Kurische Str. 3.
Külgast, Franz, Bierhdl., Simonstr. 5.
— Heinr., Hg., Seestr., 35W6.
Küll, Ed., Setzer, Kurische Str. 8W12.
Külpe, Fritz Ed.', Hg.. Dorpater Str.21
— Joh., HR-Wwe., Alexanderstr. 15.
Kümen, Aug., Schuhm., Alexanderstr.107
Kümmel. Sieh Kymmel.
Künapp, Ed., Kesselschm., Peterh. Str. 9.
Künstler, Christ., Frisiersalon, Dampfstr. 41
— Emil Emil.', Apoth.-Geh., Reimersstr. 1W17.
— Fritz, Zimmerm., Dorotheenstr. 16W22
— Jak., Steinh., Färberstr. 13W21.
— Karl, Buchhltr., Nikolaistr. 69bW26.
„Künstlerecke", Nikolaistr. 27, W. 30.
Künstlerinnen-Klub, Nikolaist. 27 im Hof
Küri, K. P., Lehrn., Thronf.-Boul. 3.
Kürschner, Isr., Fleischer, Mosk. Str.80.
Küsse, Karl, Schmied, Holmstr. 8.

C. Küssner, 2. G., Handelsvermittl., Inh.: Karl Küßner, Sünderstr. 13, ☎ 1417.

Küßner, Carl, Inh. d. Firma C. Küßner, Mühlenstr. 16W11.
— Ed. Friedr.', Bankbmt., Alexanderstr. 33W37.
— Jak., Mützenm., Kunststr. 3, W. 4.
Küster, B., Frl., Pauluccistr. 8, W. 17.
— Aug. Aug.', Frl., Paulluccistr. 8W17.
— Dor., Wwe., Mastenstr. 2, W. 6.
— Rud. Aug.', Provisor, Paulluccistr. 8.
Küstermann, Gust., Rentn., Heinrichstr. 10.
— Henr., Lombardbmtn., Heinrichstr. 10.
Kütner, Wilh. Karl', Fabrikbmt., Wohlershof, Fabrik. Thalheim.
Kuettner, Herm., Priv., Tapetenstr. 2W4.

M. J. Kugakewitsch, 2. G., Kolonialw., Inh.: Martin J. Kugakewitsch, Witebskerstr. 39.

Kugelan, Ed., Töpfer, Pet. Ch. 42W3.
— Heinr., Hsb., Eugenienstr. 7, Q. 1.
— Wilh., Hsb., Petersb. Ch. 42.
Kugelberg, Ans, Masch.-Mstr., Grabenstr 38.
— Fritz, Kol.-Hdl., Wolgund. Str. 52.
— Hugo, Tapez., Staarstr. 2.
— Joh., Zeichner, Gertrudstr. 62W27.
Kugren, L., Dw., kl. Schloßstr. 3, W. 5.
— Joh., Maurer, Helenenstr. 14, W. 28.
— Nik., Vorarb., Katharinendamm 1a.

Th. Kuhfuss, 2. G., Trakteur, Inh.: Theod. Kuhfuß, Gildstubenstr. 5, ☎ 513

Kuhfuß, Theod., Hsb., Inh. d. Firma Th. Kuhfuß, Goldinger Str. 41, ☎ 5657
Kuhkum, Jan, Fuhrm., Bäckereistr. 3W3.
Kuhl, Joh., Schuhm., Schreyenb. 1, 41a.
— Aug., Fuhrm., Dünaburger Str. 20
Kuhla, Pet., Lehrer, Brückenstr. 1.

A. v. Kuhlberg

Elektrische Licht- u. Kraftanlagen. Dampfturbinen.

Automobil-Zentrale,

Reparatur-Werkstatt, Garage und Zubehör.

Riga, Georgenstraße Nr. 2,
Telefon 648 u. 4846.

A. v. Kuhlberg, vorm. Eugen Feitelberg, 2. G., Automobilzentrale Riga, Inh.: Arth. v. Kuhlberg, Georgenstr. 2, Kontor ☎ 648, u. Garage ☎ 4846.
v. Kuhlberg, Art. Paul', Königl. Ital. Konsul, Inh. d. Firma A. v. Kuhlberg vorm. Eugen Feitelberg, Dir. d. 2. Rig. Ges. gegens. Kred., Nikolaistr. 17W6, ☎ 3136.
Kuhlberg, Aug., Töpfer, Rabenstr. 15W9.
— Christ. Christ.', Oberexped., Felliner Str. 7W21.
— Friedr., Hdlr., Nikolaistr. 16W2.
— Mart., Hsb., Kanzleibmt., Zabelnsche Str. 9.
— Theod., Zimmerm., Fuhrmannsstr. 19
Kuhle, Christ., Hsbn., Schreyenb. 2, 31.
— Jak., Hsverw., Marienstr. 5W19.
Kuhler, Aug., Betriebsleiter, Martinshöf. Str., Salamander.
Kuhlit, Jan, Kol.-Hdl., Rumpenhofsche Str. 21.
Kuhlmann. Sieh auch Kullmann.
— Ed. Jak.', Bahnbmt., Elisabethstr. 18.
— Gerson, Holzhdlr., Elisabethstr. 22.
— Jak., Kfm., Turgenjewstr. 9.
— Joh. Joh.', Fabrikmstr., Romanowstr. 93.
— John Georg', Fabrikbmt., Alexanderstr. 103W25.
— Jur., Hsb., Unionstr. 8, W. 1.
— Karl, Hsb., Polotzkerstr. 1, Q. 1.
— Karl Heinr.', Fabrikbmt., Kiefernstr. 9W1.
Kuhm, Hans, Hg., Alexanderstr. 190W6
v. Kuhn, Karl K., Generalmajor, Militär-Ing., Mühlenstr. 53a, W. 7.

R. Kuhn, 2. G., Galanteriew., Inh.: Rud. Kuhn, Alexanderstr. 64/66.

Kuhn, Herm., Masch.-Mstr., Nikolaistr. 77.
— J., Modew.-Hdl., Herrenstr. 26. ☎ 6193.
— Jak., Kfm., Marstallstr. 12, W. 4.
— Karl Jul.', Ing., Nikolaistr. 69bW29.
Kuhnert, E., Frl., Lombardbmtn., Newastr. 13, W. 10.
Kuhsel, Willi, Markthdlr., Fuhrmannsstr. 36.
Kuht, Jak., Hdlr., Marienstr.128, W. 5.
Kuhtsch, Aug., Tschlr., Matthäistr. 41W8
Kujanitz, Fr., Töpfer, Ehstenstr. 3a.
Kuitz, Konst., Waschanst., Lagerstr. 35.
— Alex., Böttcher, kl. Lagerstr. 17W13.
Kuiw, Karl, Instr.-Mstr., Talsen. Str. 15.

L. Kuiwe, 2. G., Bauuntern., Inh.: Leop. Kuiwe, Artilleriestr.68, ☎ 6944

Kuiwe, Alex., Exped., 1. Weidend. 3W9.
— Gust., Hg., Matthäistr. 51W2.
— Leop., Inh. d. Firma L. Kuiwe, Artilleriestr. 68W8.
— Libe, Wwe., Mühlenstr. 141, W. 4.
— Mart., Hsb., Ritterstr. 82.
Kuk, Jak., Tschlr., Ebelshof. Str. 9a.
Kuka, Jan, Dw., Alexanderstr. 119W14.
Kukadam, Heinr., Maurer, Ritterstr. 88.
Kukaden, Ed., Fuhrm.-W., Obststr. 6.
Kukain, Karl, Kwh., Industriestr. 4.
— M., Portier, kl. Schwimmstr. 2, Q. 15.
— Rob., Fleischer, Wolmar Str. 35.
— Sofie, Frl., kl. Lagerstr. 18.
Kukar, Jak., Müller, Katharinend. 19
Kukas, Karl Mich.', HR, Pristaw, Allasche Str., ☎ 308.
Kukel, Joh., Bahnbmt., kl. Palissadenstr. 8.
— Gutm., Fleischer, Sprenkstr. 34W10.
— Ustin, Schuhm., kl. Altonaer Str. 13.
Kukewitz, Kas., Kol.-Hdlg., kl. Altonaer Str. 22.
Kuklinski, W. F., TR, Ger.-Prist. d. 8. u. 9. Friedensr.-Bez., Spr. 4—6, Goldinger Str. 14, W. 2.
Kuklis, Stan., Vorarb., Nordstr. 22W2.
Kuks, Dav., Dw., Schuhm., Windstr. 17
Kuksche, Ans, Zimmerm., Kohlenstr. 8.
Kuktinow, Jak., Portier, Thronf.-B. 8.
Kuckuck, Ferd., Schlosser, kl. Bärenstr. 7
Kukulinski, Ernst, Schloss., Marienstr. 124
Kukulmuischneek, Maria, Schnurdn., Wenden. Str. 11W32.
— Pet., Schlosser, Bauskescher Weg 10.
Kukum, Rud., Tschlr., Bersohnsche Str. 6.
— Jul., Fleischhdlr., Bärenstr. 9W13.
— Jur., Hsb., Pleskodahlstr. 2.
Kukur, J., Zuschndr., Schreyenbusch 1,40.
Kukuraitis, K., Hsb., Laborat. Str. 29.
Kukurt, Karl, Mech., Jakobstädt. Str.33.
Kukuschnikow, Nik., Holzwr., Sägerstr. 1.
— Terechn., Hsverw., Sägerstr. 1W1.
Kukutis-Galei, Liebe, Milchhdlrn., Wwe. Milchstr. 8.
Kukutz, Adam, Masch., Petersb. Ch. 116.
Kula, Grete, Wwe., Schreyenbusch 1,37
Kulago, Larion Iw.', Bahnbmt., Gertrudstr. 115W23.
Kulajew, Grig., Revieraufs., Atgasenscher Weg 2.
Kulain, F., Tschlr., 1. Weidend. 2W10.
— Joh., Bahnbmt., Station Alexanderpforte.
— Krist., Port., Thronfolgerboul. 13.
Kulakow, Kath., Hebamme, Apothekerstr. 13
Kulakowsky, Franz, Maler, Aahof. Str. 2.
Kulanis, Joh., Zimmerm., Talstr. 19.
Kulasch, Ant., Schlosser, Petersb. Ch. 88

Karl Grünberg. Matthäistr. № 54, im eigenen Hause. **Die besten Gummireifen der Welt.**

Ch. Jürgensohn, Weingrosshandlung, Wallstr. Nr. 20. Telephon Nr. 106.

Kulat, Karl Fritz', Kellner, Säulenstr. 62
Kulatschkowski, Feod., Mech., kl. Bärenstr. 3.
— Nat., Wwe., kl. Bärenstr. 3.
Kulbing, Dore, Hsbn., Ebelshöf. Str. 8.
— Jak., Zimm., Ebelshöffsche Str. 8.
— Krisch, Tschlr., Ebelshöffsche Str. 8.
Kuldor, Anna, Frl., Gertrudstr. 81W1.
Kulescho, Kas., Instr.-M., Mit. Ch. 38.
— Kath., Wwe., Gertrudstr. 89W9.
Kuleschow, Marie, Schndrn., Katholische Str. 48W63.
Kulewitz, Alex., Dw., Schloßplatz 2W10.
Kulewski, Taras, Schaffn., Kathol. Str. 46
Kulgast, Heinr., Glasm., Asylstr. 32.
Kulgin, Alex., Schndrn., Würzausche Str. 1.
— Serg., Schmied, Würzausche Str. 1.
Kuljabko-Koretzki, Iw. Iw.', WSR, Oberkontrol. d. Riga-Oreler Bahn, Antonienstr. 10, ⊶ 7093.
Kuljawas, Dom., Tech., Dünab. Str. 37
Nik. Alexandrowitsch Kuljkow, 2. G., Kaffee, Tee u. Zucker, Inh.: Nik. Alex.' Kuljkow, Kaufstr. 24, ⊶ 389.
Kuljkow, Nik. Alex.', Inh. d. Firma Nik. Alex.' Kuljkow, Basteiboul. 11.
Kulikow, Alex. Joh.', Gouv.-Bmt., Bienenstr. 1.
— Elisab., Wwe., Kurmanowstr. 20, W. 2.
— Grig., Maler, Dünab. Str. 46W5.
— Mikk, Former, Gertrudstr. 62, W. 61.
— Nat., Frau, Säulenstr. 49W36.
— Prask., Hsb., Gogolstr. 23, W. 1.
Kulikowski, Friedr. Wilh.', Mitinh. d. Firma R. Ch. Ohsoling u. F. W. Kulikowski, Dorotheenstr. 18, ⊶ 6829.
— F., Friseurgesch., Matthäistr. 107.
— F., Schuhm., Gabrielstr. 7.
— Fr., Amtsbote, Artilleriestr. 55, W. 34
— Hans, Tischlermstr., Kandauerstr. 1a.
— Jan, Bierhdlg., kl. Lagerstr. 58.
— Joh., Sattler, Säulenstr. 78W22.
— Joh. Aug.', Hg., Kojenholm. Str. 11
— M., Hsb., Kojenholmsche Str. 11.
— Nik., Portier, Elisabethstr. 31, W. 15.
— Osf., Schlosser, Stintseestr. 9W25.
— Ottilie, Wwe., Schmiedestr. 36.
— R., Seem., Schlocksche Str. 4.
— Thom., Schuhm., Rabenstr. 9, W. 7.
Kulin, Ant., Brauer, Champetr. Str. 90.
Kulinenok, Anufr., Tschlr., Katharinendamm 20aW3.
Kulis, Hermine, Frl., Asylstr. 33W4.
Kulischenko, Alex. Jewst.', Taxator, Sassenhöfsche Str. 4.
Kulischewski, Jak., Schlosser, Gertrudst. 125
Kulischow, Ant., Holzhdlr., Palissadenstr. 18.
Kulit, Ernst, Schlosser, Revaler Str. 9W3
Kuljukas, Jur., Wächter, Hospitalstr. 57.
Kulke, Pet., Bahnbmt., Pionierstr. 3.
Kulkin, Jank., Gemüsehdl., Mühlenstr. 70
Kull, Heinr., Diener, Mühlenstr. 71.
— Joh's Joh.', Katharinenstr. 1W6.
S. Kullmann, 2. G., Kleider, Inh.: Gerschon Kullmann, Kalkstr. 36.
Moses J. Kullmann, 2. G., getragene Kleider, Inh.: Mos. Kullmann, Pferdestr. 5, ⊶ 6343.
Kullmann, Liebe, Wwe., Pens., Sünderstr. 11, W. 6.
— Mart., Tschlr., Mosk. Str. 207W2.
Kulme, Wilh., Hsbn., Moorstr. 22.
Kulomsin, Anatoli Anat.', SR, Kammerherr, Chef d. Domänen-Verw., Georgenstr. 2aW3, ⊶ 4598.
Kulp, Pet., Schlosser, Kalnezeem. Str. 100
Kulpe, Karl, Dw., kl. Lagerstr. 16.
Kulpin, Karl, Schloss., Romanowstr. 54.
— Nat., Schndrn., Matthäistr. 73W7.
Kulpis, L., Dw., Eliasstr. 26, W. 1.
Kultan, Jan, Klempner, Essern. Str. 2.

TRADE MARK
„Kultivator"
Riga, Schloßstr. 18,
Telefon 5514. Postfach 932.
Spezialität:
Schmieröle und Fette für technische Zwecke.

„Kultivator" J. A. Opeschkin, 2. G., Mineralöl u. Fabrikart., Inh.: Jak. Opeschkin, Schloßstr. 18, ⊶ 5514, Postfach 932.
Kultschinski, Eug. Wass.', Bmt., Elisabethstr. 103W38.
„Kultur", Buchhdl.-Gesellsch., Vertreter Alex. Ulpe, Kirchenstr. 31, ⊶ 5286.
Kulwitsch, Joh., Frisirsalon, Friedenst. 2
Kumansch, J., Architekt, Wenden. Str. 5
A. Kumberg, 2. G., Drogen, Inh.: Provisor A. Kumberg, Alexanderstr. 153,
Kumberg, Alb., Provisor, Inh d. Firma A. Kumberg, Alexanderstr. 153.
— Wilh., Bmt., Nikolaistr. 52W3.
Kumel, Alex., Schndr., Elisabethstr. 95W4
— Chone, Frisör, Industriestr. 3W8.
Kumelenitsch, A., Bierhdl., Ehstenstr. 10.
Kumelin, Friedr., Zimm., Bienenstr. 13.
Kumesch, Olga, Kurzw.-Hdl., Färberstr. 8
M. J. Kumin, 2. G., elektr. Bedarfsart. u. Musikinstr., Inh.: Mart. Kumin, kl. Königsstr. 15. ⊶ 6350.
Kumin, Fritz Iw.', Hsb., Romanowstr. 51W3, ⊶ 5031.
— Mart., Hsb., Inh. d. Firma M. J. Kumin, Sprenkstr. 16W4, ⊶ 4985.
— Mich., Schuhm., Jesuskirchenstr. 17W2
— Pet., Bürstenb.-Mstr., Rodenpoiser Str. 72W2.
Kumin-Koppel, Mich., Hg., Eliasstr. 19.
Kummant, Franz Leop.', Zeichner, Bahnbmt., Alexanderstr. 174W24.
— Valerie, Wwe., Alexanderstr. 174W24
Kummer, Anna, Wwe., Matthäistr. 127.
— Max, Ing., Schlocksche Str. 5.
Kummerau, Emilie, Frl., Nikolaistr. 43.
Kummeroff, N., Frau, Herrenstr. 22.
Kumpikewitsch, Wlad. Alex., Bmt., Augustenstr. 11W17.
Kumpikewitz, Berta, Wwe., Mühlenstr. 66
Kumsar, Pet., Musiker, Alexanderstr. 78.
Kumuschka, Jula, Wwe., Feldstr. 11.
— Mart., Bahnbmt., Jaroslaw. Str. 5.
Kunaitis, Fr., Fleischer, Dünab. Str. 68.
Kunaschko, Phil. Luk.', Bahnbmt., Paulucci str. 8W19.
Kunath, Ida, Wwe., Mittelstr. 3W11.
— Otto Paul', Korresp., Mittelstr. 3W11
Kunau, Fritz Krist.', Hg., Marienst. 32
— Pet., Postbmt., Marienstr. 83W19.
Kundert, Otto Iw.', Prok. d. Firma Ed. Zehder, Schützenstr. 5, W. 16.
Kundsa, Iw., Amtsbote, Kirchenstr. 4a.
Kundischew, Konst., Oekonom, Mühlenstr. 87W20.
Kundrat, Andr., Gouv.-Bmt., Elisabethstr. 20W43.
— Ilse, Wwe., Gertrudstr. 115W28.
— Otto, Schildermaler, Alexanderstr. 34, W. 42, ⊶ 4738.
Kundschus, Kas., Montör, kl. Vegesacksholm 14W14.
Kundsin, Ernst, Kellner, Matthäistr. 48
— Edde, Aufw., Rumpenhöf. Str. 3W9.
— Jak., Vorarb., Rodenpoiser Str. 3W11
— Joh., Maurer, Wendensche Str. 23.
— Joh. Mart.', Werkmstr., kl. Vegesacksholm 35.
— Kath., Hebamme, Wenden. Str. 23.
— Pet., Kol.-Hdl., Schreyenbusch 8, 13.
Kundsit, Lena, Wäsch., Färberstr. 23, W. 6.
— Fritz, Maler, Jakobstädt. Str. 25W1.

Joh. G. Kundt
Amts-Uhrmacher-Meister
Alexanderboulev. Nr. 1.
Telefon Nr. 1193.
Uhren-
Dépôt der Genfer Präzisions-Uhrenfabrik von
Patek, Philippe & Co.

Joh. G. Kundt, 2. G., Uhren, Gold- u. Silberw., Inh.: Georges Kundt, Alexanderboul. 1, ⊶ 1193.
Kundt, Georges, Amts-Uhrm.-Mstr., Inh. d. Firma Joh. G. Kundt, Taubenstr. 31
Kunfert, Heinr., Masch., Jungfernstr. 10.
Kungel, Berta, Markthdlrn., Sünderstr. 15.
Kungis, Mart., Schmied, Pet. Ch. 77.
Kungs, Karl, Zimmerm., Hilfsstr. 15.
Kunin, S., ebr. Lehrer, Turgenjewst. 11.
Kuninglück, Emma, Wwe., Werro. Str. 6
Kunitzki, W., Bahnbmt., Polotzker Str. 1
Kunk, Anna, Wwe., Tuckumer Str. 7a.
Kunke, J., Kunstmaler, Schulenstr. 28W8
Kunkel, Herm. Karl', Dir. der Gef. „Prowodnik", Puschkinboul. 10, W. 5.
Kuno, Christ., Schmied, Gymnastikstr. 32.
Kunow, Sim., Schuhm., Lubahn. Str. 7.
Kunrat, Artur, Hg., Wolmar. Str. 30.
— Georg, Maler, Wolmar. Str. 30W12.
Kunst, Jonas, A., Bmt., Friedrichstr. 2.
— Karl, Schlosser, Wasserstr. 26.
— Karol., Glanzplätt., Laboratoriumstr. 9.
— Leiser, Schndr., Sprenkstr. 50, W. 23.
— Pet. Ad.', Fabrikbmt., Laboratoriumstr. 9W7.
Kunstecke, Nikolaistr. 27, Eing. von der Mühlenstr.
Kunstein, Arvid, Kontorbmt., Muckenholm. Str. 29, W. 12.
— Joh. Gottl.', Hg., Trinitatisstr. 28.
Kunstin, Krist., Hsb., Rutzausche Str. 18
Kunstmann, Anna, Wwe., Sprenkstr. 9W4
— Aug., Bmt., Newastr. 10, W. 4.
— Ferd. Arn.', Uhrm., Säulenstr. 70.
— Fritz, Hg., Sprenkstr. 9W4.
— Herm., Logenschl., Gertrudstr. 36.
— K., Hg., Thronfolgerb. 23, Q. 18.
— Karl, Buchhltr., Säulenstr. 34.
— Kasp., Hdlr., Kalnezeem. Str. 15a.
— Otto, Tschlr., Zabelnsche Str. 1b.
— Wilh. Heinr.', Bmt., Maschinenstr. 9
Kunstmuseum, Städt., Nikolaistr., ⊶ 1770
Kunstverein, Gemälde-Gallerie, Städt. Museum, Nikolaistr., a. d. Esplanade. ⊶ 3696.
Kunstwiers, Joh. Krist.', Postbmt., Sprenkstr. 28W9.
Kunschau, Iw., Vorarb., Ankerstr. 2.
Kuntschus, Iw., Schuhm., Gertrudstr. 123.

Karl Grünberg, Die besten Gummireifen der Welt.
Matthäistr. № 54, im eigenen Hause. Telephon № 2402

Eigene Filialen: Mühlenstr., Ecke der Suworowstr., Tel. 325. Hagensberg, Waldstr. 4a, Tel. 3950.
Weberstrasse, Ecke der Altstadt, Tel. 1569. Mitauer Chaussee 12, Tel. 3055.

Karl Grünberg, Matthäistr. № 54, im eigenen Hause. Die besten Gummireifen der Welt.

Kuntz, Alex., Frisör, Petersb. Ch. 28W17
— Joh., Bmt., Gertrudstr. 115W15.
— Joh., Schaffn., Schreyenbusch 1, 23.
Kuntze & Kärger, 2. G., Zink- und Bronzegußfabrik, Inh.: Fritz Kärger, Fabrik: Elisabethstr. 6, ⚭ 6840, Magazin: Theaterboul. 11.
Kuntze, Ad., Kfm., Hsb., Karolinenstr. 3.
— Amalie, Wwe., Revaler Str. 9.
— Jan, Hsb., Gabrielstr. 6.
— Ida Herm.', Verk., Herrenst. 25W14
— Kamilla, Frl., Newastr. 42W1.
— Krist., Telegr.-Bote, Artilleriestr. 6.
— Mik., Telegr.-Bote, kl. Neustr. 6.

Akt.-Ges. Bierbrauerei
Gust. Kuntzendorff
Bierbrauerei:
Matthäistr. 8, Tel. 227.
Niederlage:
Kramerstr. 3, Tel. 233.

Akt.-Gesellsch. Bierbrauerei Gust. Kuntzendorff, 1. G., Dir.: Dav. Kirsch, Heinr. Uhthoff, Herm. Stoltersoht. Dir.-Kand.: Georg Fahrbach und A. v. Kaull, Techn. Dir. und Braumstr.: Heinr Uhthoff, Brauerei Matthäistr. 8, ⚭ 227, Matthäistr. 16, ⚭ 3027. Niederlage: Kramerstr. 3, ⚭ 233.
Kuntzendorff. Sieh auch Kunzendorf.
— Ad. Hugo', Hg., Romanowstr. 17.
— Elis., Wwe., Romanowstr. 17W11.
— Jak., Bierhdl., Schlocksche Str. 41.
Kunz, Emilie, Schndrn., Dorpat. Str. 66
— Emma, Buchhltrn., Dorpaterstr. 66.
— Friedr., Prok. der Firma K. Marggraf, Gertrudstr. 44, W. 5.
— Lilly, Kassir., Dorpater Str. 66W4.
Kunze, Marie, geb. Poradowski, Amts-Stellm.-Mstr.-Wwe., Sprenkstr. 23.
— Karl Jan', Fuhrm., Augustenstr. 4W21
— Maxim. Ernst., Buchhltr., Antonienstr. 12W7.
— Mich., Schuhm., Säulenstr. 76W2.
Kunzendorf. Sieh auch Kuntzendorff.
— Fritz, Drechsler, Fuhrmannstr. 30.
— Jak., Hdlr., Schlocksche Str. 20.
— Jak., Mützenhdlr., Artilleriestr. 73.
— Rob., Vergold.-Gesch., Alexanderstr. 76
Kunzewitsch, J., Dw., Marienstr. 1.
— Joh., Schuhm., Säulenstr. 78W12.
Kuper, Leib, Glaser, Mosk. Str. 92. ⚭ 1657.
Kupetz, M., Techn., Ritterstr. 111.
Kupfer. Sieh Kupffer.
Kupferschmiedt, Andr., Dw., Romanowstr. 60W1.
— Joh., Postbmt., Bienenstr. 22, W. 3.
— Otto, Schmied, Pionierstr. 9, W. 6.
Kupffer, Alex., Frisör-Amtsmstr., Revaler Str. 85W9.
— Anna, Frau, Alexanderstr. 15, W. 13.
— Basil, SR, Oberlehrer, Gertrudstr. 10.
— Ed. Julj.', Ing.-Architekt, Dozent am Polyt., Säulenstr. 18W3, ⚭ 5064.
— Ernst, Schuhm., Nußstr. 10.
— Hertha, Taubst.-Lehrer., Marienstr. 40.
— K. R., SR, Adj.-Profess. am Polyt., Säulenstr. 23W12, ⚭ 6482.
— Wilh. Karl', Masch.-Mstr.-Geh., Schlocksche Str. 4.

Kuphaldt, Georg, Stadtgartendir., Katharinenstr. 2a, ⚭ 1351.
— Gust. Joh.', Ing., Dir. d. A.-G. vorm. Gebr. Klein, Elisabethstr. 10a, W. 5, ⚭ 1371.
Kupitowski, Ant., Portier, Schreyenb. 5, 20
Kupkin, A., Montör, kl. Schloßstr. 4W4.
Kuplais, Karl, Schlosser, Gertrudstr. 35.
Kuplast, Ad., Portier, Krusenhof. Str. 2b.
— Alex., Hdlr., Petersb. Ch. 130.
— Jan, Hsb., Petersb. Ch. 130.
— Otto, Zimmerm., Hapsaler Str. 5.
Kuple, Ernst, Hdlr., kl. Lagerstr. 26.
Kupleneek, A., Zimm., Gertrudstr. 57.
Kuplin, Anna, Pension, Karolinenstr. 7.
— Jan, Maurer, Schreyenbusch 5, 20.
— Krischj., Hdlr., Kaukas. Str. 5W4.
Kuplis, Jak., Hsb., Maler, Schreyenbusch 8, 12.
— Ant., Postbmt., Newastr. 26W25.
— Karl, Wächter, Thronf.-B. 3, W. 28.
Kuplit, Jur, Fuhrm., Hospitalstr. 47W18
Kuplum, Jan, Zimm., Säulenstr. 92.
Kuppe, Hirsch, Glaser, Revaler Str. 57.
— Joh., Zimmerm., Altonaer Str. 18.
Kuppel, Jean, Dreher, Dorotheenst. 27.
Kuppen, Krist., Maur., Friedrichsholmsches Ufer 10.
— Elise, Wwe., Bauskesche Str. 39a.
Kuppitz, Jan, Schmied, Trinitatisstr. 22.
— Leo, Veterinärarzt, Vize-Dir. des Schlachth., 2. Weidend., Schlachth.
Kupran, Karl, Elektrotechn., Alexisstr. 5.
Kuprianow, Jak., Dachd., Färberstr. 13W8
— Iw. Pet.', Maurer, Kirchenstr. 6 W 9.
Kuprianowitsch, Mich., Dw., Alschwanger Str. 2c.
Kuprienok, Stan., Maler, Waffenstr. 6.
Kuprinski, W., Bierhdl., Wolmar. Str. 21
Kupris, Mik., Weber, Asternstr. 2.
— W., Tschlr., Matthäistr. 139W18.
Kuprit, Anna, Wwe., Adolfstr. 15W3.
Kupsche, Jan, Bäcker, Muckenh. Str. 33.
Ed. Kupse, 2. G., Bauuntern., Inh.: Ed. Kupse, Marienstr. 113, ⚭ 3944.
Kupse, Ed., Amts-Zimmermstr., Inh. d. Firma Ed. Kupse, Marienstr. 113W46, ⚭ 3944.
— Ed., Malermstr., Sprenkstr. 29, ⚭ 6072.
Kupsta, Jos., Fuhrm., Steinstr. 10.
Kuptsch, Kath., Frau, kl. Lagerstr. 47.
Kuptscha, Emilie, Wwe., Schützenstr. 5.
Kuptsche, A., Fuhrm., Artilleriestr. 21W15
— Heinr., Maur., Pionierstr. 9W19.
— Jan, Dw., Bärenstr. 9W41.
— Jan, Former, Ritterstr. 48W5.
Kuptz, Karl, Kol.-Hdl., Elisabethstr. 8W12
Kupz, Mich., Dw., Romanowstr. 31W10.
— Girt, Exped., Schreyenbusch 3, 17.
Kupzau, Karol., Wwe., Ritetrstr. 12W6.
Kupze, Jak., Hdlr., Wilnasche Str. 1.
— Friedr., Makler, Unionstr. 5W10.
— Fritz, Zimmerm., Schreyenbusch 2, 30.
— Jan, Hdlr., Lärmstr. 21, W. 2.
— Jul., Maurer, Pokrowstr. 13.
— Karl, Kolportör, Alexanderstr. 152.
Kupzis, Anna, Wwe., Gertrudstr. 39W22.
— Herm., Tschlr., Ritterstr. 49.
— Jan, Heizer, Gerberstr. 8W54.
— Karl, Exped., Elisabethstr. 8.
— P., Hsb., Bullensche Str. 34.
— Pet., Hsb., Edwahlensche Str. 2.
— Wold., Postbmt., Ritterstr. 52W1.
Kupzow, Marie, Wwe., Ritterstr. 113W11
— T. Bahnbmt., Palissadenstr. 25W41.
Kupzunas, Paul., Hdlrn., Ritterstr. 115.

S. Kur. 2. G., Gold- u. Silberw., Inh.: Salman Kur, Moskauer Str. 79.
Kur, Salm., Inh. d. Firma S. Kur, Moskauer Str. 79.
Kuraitis, Stan., Fuhrm.-W., Pet., Ch. 6.
Kuranow, Iw. Bar.', Zimm., Dorpater Str. 99W17.
Kuras, Karol., Wwe., Kalnez. Str. 8.
Kurat, Mart., Kassenbote, Hapsalerstr. 20.
— Karl, Weber, Mühlgrab. Str. 10W3.
— Minna, Wwe., Revaler Str. 65, W. 20
Kurator des Rig. Lehrbez., Schloßpl. 2, ⚭ 1519. Sieh Register Seite 2.
Kuratschek, Anna, Wirtin, Hofesstr. 2.

2 Goldene und 2 Silberne Medaillen mit Ehrendiplom.
Kurau & Passil
Inhaber: **Adolf Freygang.**
Atelier für
Dekorations-Malerei
Spezialität: Saal- u. Kirchen-Malerei, Theater-Malerei, Reliefmalerei nach eigenen Entwürfen.
Uebernahme sämtlicher Maler-Arbeiten bis zu den einfachsten.
Mühlenstr. 40, Ecke der Lazarettstr., Tel. 1374.

Kurau & Passil. 2. G., Atelier für Dekorat.-Malerei, Inh.: Max Adolf Freygang, Mühlenstr. 40, ⚭ 1374.
Kurau, Ed. Al.', Bildh., Kirchenstr. 45.
— Aug., Drahtweberei, Alexanderstr. 44, W28, ⚭ 2729.
— Marie, Wwe., kl. Lärmstr. 2W1.
— Osw., Hg., Kirchenstr. 45W27.
Kurbatzki, Ign., Masch., Kurmanowstr. 20b
Kurbe, J., Hsb., Rutzausche Str. 8a.
— Elis., Hsbn., Gymnastikstr. 21.
— J., Amtsbote, Bartausche Str. 15W2.
— Mart., Matthäistr. 67, ⚭ 6684.
Kureljonok, Stev., Bahnbmt., Hospitalstr. 26.
Kuresson, A., Tschlr., Pauluccistr. 9.
Kurewitsch, M., Schaffner, Dünaburger Str. 60, W. 3.
Kurg, Joh., Dw., Georgenstr. 5, W. 6.
— Fr., Gerber, Bärenstr. 16W6.
— Paul, Tschlr., Kalnezeem. Str. 84.
J. Kurjatnikow. 2. G., Schuhw., Inh.: Josef Kurjatnikow, Herrenstr. 9.
Kurjatnikow, J. G., Inh. d. Firma J. G. Kurjatnikow, Herrenstr. 9.
Kurik, Hans, Mehlhdl., Mit. Ch. 21.
— Joh., Gärtner, Neue Ritterstr. 3b.
— Osk., Masch., Alexanderstr. 151W20b.
Kurill, Adam, Werkmstr., Gertrudstr. 55
Kurillo, Wik., Strb.-Masch., Dachsstr. 1.
Kurin, Beile, Fleischhdl., Scharrenstr. 17.
— Fritz, Auss., Sprenkstr. 59.
— Isr., Scharrenstr. 6, ⚭ 4139.
— Isr., Fleischer, Nikolaistr. 62W5.
— Pet., Schuhm., Petersb. Ch. 118.
— Srol, Fleischhdlr., Eliasstr. 21, W. 4.
Kurindin, Iw., Schlosser, Palissadenstr. 43
Kuris, Jos., Wäsch., Versohn. Str. 6.
Kuritschkin, Dmitr., Hg., Alexanderstr. 83
Kurizo, F. J. Akzisebmt., Thronfolgerboul. 31W8.

Wein- u. Austern-Stuben Basteiboulevard Nr. 2, Telephon Nr. 80. **Otto Schwarz.** **Wein-, Delikatessen- u. Cigarren-Lager** Basteiboulevard, Ecke der Kalkstrasse.

Kurkow, Alex., Bahnbmt., Katholische Str. 20W2.
— Fed., Schaffn., Mühlenstr. 147W16.
Kurländ. Dampfschiffahrts-Ges., R. Fehrmann, Pontonbrücke, ⊶ 6593.
Kurländ. Molkerei (Jan Liebert), Färberstr. 6.
Kurland, Jan, Hsb., Mühlgrab. Str. 1.
— Fritz, Kol.-Hdl., Mühlgrab. Str. 1.
— L., Hdlr., Marienstr. 35W2.
— R., Schuhm., Mühlenstr. 138, W. 9.
J. Kurlandschik, 2. G., Kleider, Inh.: Jankel Kurlandschik, Marienstr. 15.
Kurlandschik, Jank., Inh. d. Firma J. Kurlandschik, Marienstr. 13, W. 87.
Kurlandski, Alex. Stan.', Hg., Schwartzenhöf. Str. 9W5.
— Joh., Frisör-Amtsmstr., Geschäft: kl. Münstereistr. 1, wohnt Ernestinenstr. 3
Kurle, Jan, Hdlr., Dorotheenstr. 26.
— Alb., Schlosser, Matthäistr. 67W19.
— Karl, Werkf., Newastr. 23, W. 7.
— Marx, Kwh., Revaler Str. 50.
Kurlow, Jw., Gemüsehdl., Dünabubrger Str. 16.
Kurm, Jan Jan', Fuhrm., Sprenkstr. 2.
— Marie, Aufs., Suworowstr. 81, W. 19.
— Marie, Erzieherin, Frl., Duntenhöfsche Str. 28.
Ch. Kurmann, 2. G., Manufakturwar., Inh.: Chonon Kurmann, Königsstr. 37. ⊶ 5146.

H. Kurmann
Spiegel-Fabrik
Dampf-Glasschleiferei
Wallstr. 30, Ecke Weberstr.
Tel. 1468, Postfach 291.

H. Kurmann, 2. G., Spiegel, Inh.: Ch. Hirsch Kurmann, Wallstr. 30, ⊶ 1468. Postfach 291.
Kurmann, Chonon, Inh. d. Firma Ch. Kurmann, Gertrudstr. 54W25.
— E., Mech.-Werkst., kl. Schmiedestr. 3.
— Hirsch, Inh. d. Firma H. Kurmann, Sprenkstr. 1.
Paul Kurme, 2. G., Handelsvermittl., Inh.: Paul Kurme, Alexanderstr. 44/46, ⊶ 4683.
Kurme, Agn., Wwe., Gertrudstr. 32W18
— Leont., Wwe., Parkstr. 2W8.
— R., Windausche Str. 62, ⊶ 6106.
Kurmis, Erich P., Lehrer, Matthäistr. 37
Kurmit, Joh. M., Gerber, Duntenhofsche Str. 1, W. 6.
— Anna, Wwe., Matthäistr. 58, W. 5.
— Karl, Brauer, Nordstr. 25W15.
— Krisch, Fuhrm., Gabrielstr. 1, W. 6.
— Marx, Schlosser, Revaler Str. 62.
— Marx, Tschlr., Säulenstr. 44W12.
— Wold. Jan', Kontorbmt., Duntenhofsche Str. 1.
Kurms, Jak., Hdlr., Adolfstr. 13b, W. 6.
v. Kurnatowski, Friedr. Jul.', Hg., Dampfstr. 60.
Kurolesin, Konst. Mich.', Gesanglehrer, Alexanderstr. 94W6.
Kuropow, Wass., Zimm., Lubahn. Str. 7
Kurotschitzki, Jos., Hsb., Bauskesche Str. 53, ⊶ 6609.
Kurotschkin, Jul., Hsbn., Jakobsstr. 24. ⊶ 7066.
— Mich. Alex.', Hsverw., Jakobsstr. 24
Kurowski, A., Bierhdl., Lehmstr. 1a.
— Jw., Hdlr., Moskauer Str. 15W6.
— M., Wwe., Königsstr. 20, W. 4.
Kurpe-Siering, Wilh., Mech., Wolmarsche Str. 17.
Kurpneek, Aug., Fabrikbmt., Gesellenstr. 29W17.
— Boris, Bankbmt., Säulenstr. 57, W. 7.
— Charl., Wirtin, Dampfsbootstr. 1.
— Friedr. Jw.', Kontorbmt., Hospitalstr. 43, W. 1.
— Fritz, Zimmerm., Soldatenstr. 10.
— Heinr., Tischlermstr., Hospitalstr. 43.
— Herm., Maler, Revaler Str. 41W51.
— Herm., Stellmacherei, Schonerstr. 7.
— J., Fuhrm., Färberstr. 6a, W. 24.
— Jan, Tschlr., Alexanderstr. 119W12.
— Joh., Hg., Gertrudstr. 127, W. 8.
— Joh., Maure, Ritterstr. 64W19.
— Joh., Tischlermstr., Hsb., Bienenzücht., Hospitalstr. 43, W. 1.
— Karl, Dw., Suworowstr. 79W7.
— Karl, Geschäftsf., Säulenstr. 105.
— Karl, Stellm., Zehrensche Str. 9.
— Karl Jak.', Fabrikbmt., Pokrowstr. 15
— Leonh., Bankbmt., Nikolaistr. 24, W. 10
— Marie, Wwe., Nikolaistr. 24, W. 10.
— Mart., Drechsler, Gartenstr. 17a.
— Mart., Drechsler, Salwen. Str. 46.
— Nik., Kontorbmt., Marienstr. 62.
— Paul, Hg., Marienstr. 74W13.
— Paul, Dreher, Pernauer Str. 18W18.
— Pet., Bmt., Pokrowstr. 15W3.
— Pet., Stallmstr., Petersb. Ch. 137.
— Sem., Hsb., Ehstenstr. 1a, W. 1.
— Theod., Drechsler, Nordstr. 18W10.
Kursa, Mich., Bmt., Obststr. 6
Kursal, Jan, Schmied, Wolmar. Str. 21.
Kursche, Pet., Fuhrm., Wolmar. Str. 26.
Kurschewitz, Ed. Joh.', Mitinh. d. Firma J. A. Mentzendorff & Ko., Antonienstr. 4W7, ⊶ 4729.
— Jan, Kellner, Mühlenstr. 123W12.
— Mikk., Privat., Obststr. 6, W. 10.
— Olga, Frl., Aletanderstr. 2W15.
Kursemneek, Georg Ch., Exped., Mühlenstr. 21, W. 2.
— Fritz, Maler, Gertrudstr. 35, W. 9.
— Jak., Fuhrm., Seestr. 25.
— Jan, Hg., Bauskesche Str. 25.
— Jul., Schlosser, Hospitalstr. 3.
— Karl, Fleischer, Matthäistr. 18, W. 30.
— M., Buchhltr., Gertrudstr. 54W20.
— O., Bankbmt., Mühlenstr. 2.
— Waldis, Kontorbmt., Mühlenstr. 17.
Kursen, Theod., Bahn-Postbmt., Elisabethstr. 89W18.
Kursit, Jak., Kellner, Marienstr. 78.
Kurt, J., Wwe., Romanowstr. 47W17.
— Andr., Bahnaufs., Bärenstr. 16.
— Joh., Former, Unionstr. 2.
— Rud., Drechslerwerkst., Lagerstr. 8.
Kurtschewski, Jw., Tschlr., Dorpaterstr. 25
— Ant., Dw., Dorpater Str. 25, W. 22.
— Fab., Korkenschndr., Kathol. Str. 54.
Kurtz, Andr., Hdlr., Jakobstädt. Str. 14.
— Aug., Schlosser, Sprenkstr. 57.
— Ed., SR, Zensor der ausw. Zensur, Albertstr. 1.
— Emil, Hg., Lagerstr. 11.
Kurtze & Moll, 2. G., Agentur, Inh.: Herm. Kurtze, Bevollm.: Hjalmar Jörgensen, Küterstr. 3, ⊶ 4484.
v. Kurtzenbaum, Karl, ehem. Bmt., Schmiedestr. 45.
Kurtzenbaum. Sieh Kurzenbaum.
Kurtzig, Eug., Fabrikbmt., Nikolaistr. 38.
— Erika, Ritterstr. 32W2.
— Konst., Gerber, Duntenh. Str. 2.
Kurtzing, Elis., Wwe., Alexanderstr. 24.
— Jan, Hsb., Schlossermstr., Schrehenbusch 6, 2.
— Marie, Frl., Kassir., Helenenstr. 7.
— Otto, Mechan. Werkst. kl. Münzstr. 13, ⊶ 988, wohnt: Neustr. 35W4.
Kurtzisch, Marie, Wwe., Kathol. Str. 48.
Kuruf, Joh., Tschlr., Wasserstr. 26.
Kurulis, Kas., Fleischer, Jaroslaw. Str. 5
Kurweneek, Jak., Dw., Sprenkstr. 28.
Kurwis, Ans, Aufs., Mitauer Ch. 58.
Kurwitz, Aug., Masch., Gertrudstr. 42W2
Kurz, Arth. Christ.', Kfm., Inh. d. Firma Emil Borchardt, Bäckereistr. 10W9, ⊶ 6752.
— Emma, Wwe., Rentn., Bäckereistr. 10.
— Math., Lehrerin, Kapselstr. 3.
— Rud. Christ.', Jng., Bäckereistr. 10W9
Kurzenbaum, Ernst, Masch., Fuhrmannstr. 3.
— Karol., Wwe., Bürgerstr. 7a.
— Krisch., Tschlr., Wolmar. Str. 28.
— Lene, Wwe., Artilleriestr. 23W4.
— Wilh. Ludw.', Mech., Dorotheenstr. 38.
Kurzewski, Wladisl. Ant.', KR, Hafenmstr., Bolderaa.

H. Kurzhals
Kalkstrasse 15
Telefon 3416.
Erste Blumenbinderei
Rosenpflanzen Versand.

Kurzhals, Heinr., Blumenhdl., Kalkstr. 15, ⊶ 3416, wohnt Albertstr. 13W13.
— Ida, Wwe., Felliner Str. 3a.
— **Kath.**, geb. Gothe, Blumenhdl., Basteiboul. 8, ⊶ 2270, Wohn.: Nikolaistr. 67bW24.
— Schmul, Fleischer, Grabenstr. 11, W. 6
Kurzin, Ign., Fleischer, Stintseestr. 9.
Kurzis, Ign., Lackir., 2. Weidend. 38W26
Kurzmann, E., Fleischhdl., Mosk. Str. 104
— E., Fleischhdl., Sprenkstr. 47, W. 2.
— Jak., Fleischer, Romanowstr. 104.
— M., Fleischhdl., Scharrenstr. 17 und Sadownikowstr. 17.
— M., Fleischhdl., Marienstr. 21a. ⊶ 6689.
Kusch, J., Hsb., Wolgundsche Str. 25.
Kusche, Ged., Fabr.-Bmt., Sappeurstr. 1a.
Kuschel, Andr., Kellner, Marienstr. 1W11
Kuschelew, M. K., Masch., Invalidenstr. 4.
Kuschelewski, Marta, Wwe., Revalerstr. 78
Kuschewitz, Jul., Schloss., Mühlenstr. 20.
Kuschin, Mich., Maurer, Paliss. Str. 7.
Kuschinski, Alex., Bmt., Tulasche Str. 12
— Ant., Wwe., Kalnezeem. Str. 100.
— Helene, Verw., Dünaburger Str. 76.
— Reinh. Joh.', Feldscher, 2. Weidendamm 31.
Kuschke, Alex., Amtsbote, Grobin. Str. 3.
— Alfr. Max.', Hsb., Ritterstr. 28, ⊶ 4787.
— Alma, Wwe., Ritterstr. 36.
— Aug., Ten.', Exped., Simonstr. 3.
— Dav., Kutscher, Thronfolgerboul. 15.
— Ehrenfried, Schlosser, Gertrudstr. 73.
— Elisab., Wwe., Mühlenstr. 102, W. 7.

Karl Grünberg, Die besten Gummireifen der Welt.
Matthäistr. № 54, im eigenen Hause. Telephon № 2402

Nur importierte Weine in grösster Auswahl.

Karl Grünberg, Matthäistr. № 54, im eigenen Hause. Die besten Gummireifen der Welt.

— Elisab., Wwe., Schreyenbusch 2, 12.
— Emanuel, Exped., Säulenstr. 79.
— Emil, Schuhm., Revaler Str. 89.
— Jak., Portier, Dampfstr. 35.
— Jan, Portier, Unionstr. 1.
— Jan, Schlosser, Pokrowstr. 11, W. 26.
— Joh., Hsb., Champetresche Str. 95.
— Jos., Hg., Mühlenstr. 102, W. 7.
— Karl, Maler, Gertrudstr. 109, W. 83
— Karl, Schndr., Säulenstr. 92.
— Mik., Portier, Todlebenboul. 6W9.
— Nik. Reinh.', Bankbmt., Parkstr. 1a.
— Otto, Dw., Goldinger Str. 28.
— Pet., Vorarb., Treyden. Str. 6.
— Pet., Zimmerm., Karolinenstr. 31.
— R., Schuhm., Säulenstr. 92, W. 19.
— Sem., Bankbote, Nikolaistr. 76, W. 2
— Wold., Töpfer, Zabelnsche St. 5.
Kuschkewitz, A., Tschlr., Färberstr. 6W8.
Kuschkis, Wass. Andr.', Kutscher, Klosterstr. 19, W. 6.
— Anna, Wwe., Rujensche Str. 6W4.
— Ed., Mech., Alexanderstr. 128.
— Mik., Zimm., Petersb. Ch. 40W2.
Kuschko, Th. K., Bolderaa, ⊶ 1413.
Kuschlju, Sam. Boris', Prof. der Firma A. S. Maikapar, Brunnenstr. 10.
Kuschnarenko, Jw. Sach.', Bahn-Feldscher, kl. Lagerstr. 63W6.
Kuschnarew, Konst., Bahnbmt., Wolgundsche Str. 15a.
Kuschner, Herz, Schndr., Paliss. Str. 14
— Chaim, Schuhm., Mosk. Str. 97.
— Joh. Joh.', Bahnbmt., Säulenstr. 72.
— Konst., Bmt., Schreyenb. 1, 19.
— Olga, Wwe., Suworowstr. 82.
— Trine, Wwe., Schreyenb. 1, 19.
— Wlad. Moissei', Gouv.-Bmt., Schreyenbusch 1, 19.
Kuschun, Jw., Schaffn., Rodenpoiserstr. 15
Kuschunas, Ged., Masch., Ernestinenstr. 43
Kuse, Alex., Jng., Sprenkstr. 16W13.
— Boris, Bahnbmt., Kathol. Str. 46.
— Denis., Bahnbmt., Marienmühlenst. 18
— W., Bäckerei u. Konditorei, Sprenkstr. 16, ⊶ 3635, Marienstr. 8a und Marienstr. 56.
— Wilh. Karl', Kalkulator, Sprenkst. 16
Kusei, H., Böttcher, kl. Altonaer Str. 16
Kusik, A., Mechan., Gertrudstr. 133.
— Axel, Bankbmt., Mühlenstr. 18W23.
— Jan, Frisör-Amtsmstr., Kurische Str. 1
— Jan, Schlosser, Revaler Str. 70.
— Jan, Wächter, 1. Weidendamm 17.
— M. A., Pens., Reimersstr. 1.
— Mar., Wäsch., Hospitalstr. 10, W. 2.
— Mich., Hsb., Uferstr. 27, W. 1.
— Mik., Landw., Falckenstr. 1.
— P., Hdlr., Artilleriestr. 40, Q. 15.
Kusitschew, Jw., Bahnschaffner, Matthäistr. 104, W. 6.
Kusk, Fedor, Schaffn., Suworowstr. 80.
— Heinr., Schmied, Rumpenh. Str. 8.
Kusk-Grönbaum, Jan, Hdlr., Sprenkst. 34c
Kuslizki, Alex. Paw.', Renteikassir., Ritterstr. 76.
— Kleop., Wwe., Ritterstr. 39W7.
Kusma, Jak., Zimmerm., Würzau. Str. 1
— Jw., Zimmerm., Gustavstr. 4W5.
— Pet., Maler, Obststr. 4, W. 10.
Kusmanow, Konst. Fedor', SR, Dirig. d. Zollamts, Nikolaistr., Zollgebäude, W. 6, ⊶ 2303.
— Arv. Theod.', Korresp., Nikolaistr. 1a
Kusmin, Alex. Petr.', Kassir., Gertrudstr. 62.
— Andr., Wächter, Sprenkstr. 67W13.
— Ans., Hsb., Twersche Str. 3.
— Ella, Frau, Kirchenstr. 35W32.
— Emil, Schmied, Wendensche Str. 10.
— Flor, Zimmerm., kl. Mosk. Str. 13W4
— Grig., Bahnbmt., kl. Palissadenstr. 10
— Jak., Dw., Nikolaistr. 24.
— Jan, Bmt., Katholische Str. 48.
— Jefr. Lw.', Priv., Thronfolgerb. 6W12
— Jewg. Rom.', Kapt., ält. Adjutant, Nikolaistr. 67a.
— Jw., Konditor, Gertrudstr. 88, W. 7.
— Jw., Leutn., Sprenkstr. 73.
— Jw., Masch., Moskauer Str. 64.
— Jw. Dm.', SR, Aelt. Revid. d. Gouv.-Akz.-Verw., Kirchenstr. 7.
— Jw. Wass.', SR, Abt.-Chef d. Kameralh., Mühlenstr. 60, W. 2.
— K., Schuhm., Turgenjewstr. 1.
— Konst., Hsb., Jakobstädt. Str. 8.
— L., Schuhm., Dünaburger Str. 50.
— Lis., Wwe., Wendensche Str. 10.
— Lukj., Hdlr., Kischinewsche Str. 1.
— Minadora, Wwe., Maurerstr. 4.
— Nad., Wwe., Moskauer Str. 25W1.
— Nik. Mich.', Reichsb.-Bmt., Elisabethstr. 27.
— Nik. N.', Kapt., Milit.-Topogr., Romanowstr. 23.
— Oss., Schloss., Friedensstr. 29W6.
— Par. Charl.', Hg., Säulenstr. 95W12.
— Pet., Zimmerm., Sadownikowstr. 45.
— S., Tschlr., Moskauer Str. 117.
— Serg., Schuhm., Turgenjewstr. 1.
— Wass., Hdlr., Jaroslaw. Str. 45.
Kusminow, Jw., Zimm., Jarosl. Str. 49.
— Sam., Dw., Sprenkstr. 20, W. 8.
Kusminski, Kas., Dw., Olivenstr. 11 W 5.
— Wlad., Priv., Gertrudstr. 64.
Kusmitsch, Paul, Hdlr., Moskauer Str. 97
Kusmizki, Alex. Paw.', Bahnbmt., Alexanderstr. 24.
— Elisab., Pension, Alexanderstr. 24.
— Jw., Schlosser, Wolmar. Str. 31.
Kusmowoi, A., Obsthdl., Mosk. Str. 106.
Kusnetzki, J., Tschlr., Turgenjewstr. 15.
Kusnez, Krisch, Hsb., Abguld. Str. 25.
— Maxim Gawr.', Hsb., Dünaburger Str. 45.

J. J. Kusnezow, 1. G., Fayence-W., Inh.: Jwan Jemeljanowitsch Kusnezow, Weberstr. 11, ⊶ 3996.

Gesellschaft zur Herstellung von Porzellan- und Fayencegeräten M. S. Kusnezow, 1. G., Gesellschaft auf Anteilscheine in Moskau, Bevollmächtigte: Jewl. Jelissejewitsch und Luka Winogradow, Fabrik: Moskauer Str. 259, ⊶ 35, Niederlage: Sünderstr. 17/19, ⊶ 47, Speicher ⊶ 3815.

Kusnezow, Alex., Maler, Kaugern. Str. 1
— Alex. Jul.', Korresp., Ernestinenstr. 15
— A. W., Bmt., Alexanderstr. 144.
— Alex. Wass.', Gouv.-Bmt., Alexanderstr. 121.
— Andr., Kol.-Hdl., Bergstr. 7.
— Charl., Frau, Palissadenstr. 3.
— Dm. Nik.', Bahnbmt., Marienstr. 93.
— E., Kol.-Hdl., Inh. Nik. Alp, Mitauer Ch. 12.
— Eva, Wwe., Feldstr. 12, W. 3.
— Feod., Kwh., Suworowstr. 74.
— Jewd., Teehaus, Jarosl. Str. 10W31
— Konst., Amts-Drechslermstr., Marienstr. 13W21.
— Konst., Spielw.-Hdl., Elisabethstr. 85a.
— Konst. Dmitri', Reichskontr.-Bmt., Romanowstr. 70bW17.
— Matw., Hsb., Bergstr. 9.
— Mich. Matw.', Bahnbmt., Elisabethstr. 24W28.
— Mich. Matw.', Fabrikdir., Antonienstr. 2, W. 1, ⊶ 3437.
— N. A., Hg., Schulenstr. 14W17.
— Nat., Steuerm.-Frau, 2. Weidend. 1W7
— Nik. Nik.', Bahnbmt., Zeichner, Marienstr. 91, W. 12.
— Oss., Tschlr., Jarosl. Str. 54W16.
— P., Zimmerm., Talsen. Str. 4aW12.
— Pawel, Kol.-Hdl., Dünaburger Str. 17.
— Sem., Maurer, Werrosche Str. 5.
— Serg., Bmt., Karolinenstr. 23.
— Serg., Schmiedemstr., Mosk. Str. 114.
— Sim., Schaffn., Polotzker Str. 3W3.
— Step., Hsbn., kl. Palissadenstr. 5.
— Theof., Lehrer, Bauskesche Str. 1.
— Wass. Nik.', Bahnbmt., Marienstr. 90
— Wjatsch., Kapt., Mittelstr. 10.
Kusnitzki, J., Schlosser, Wolmar. Str. 31.
Kuß, Osk., Buchhltr., Dorpater Str. 76.
— Osk., Schlosser, Romanowstr. 36.
Kusse-Sichmann, Mat., Hsb., Alschwangensche Str. 15.
Kußmann, Pet., Mälzer, Hapsalerstr. 16.
— Aron, Holzhdlr., Säulenstr. 19W24.
Kussowski, Anna, Priesters-Wwe., Friedensstr. 17a.
Kussul, Alma, Schndrn., Bausk. Str. 17.
Kustenow, Jeg., Drucker, Dorpaterstr. 87
Kuster, Rud., Prov., Scheunenstr. 20.
Kuston, Emil, Schlosser, Thering. Str. 52

A. Kusubow, 2. G., Lebensmittel, Inh.: Andrei Kusubow, Schaalstr., Wildbude 54, ⊶ 895.

Kusubow, Andr., Inh. dieser Firma, Turgenjewstr. 13, W. 2, ⊶ 2369.
Kusul, Aug., Bierhdlr., Lagerstr. 57. ⊶ 6332.
— Anna, Hdlrn., Revaler Str. 13.
— Dav., ehem. Lehrer, Hirtenstr. 1W20
— Jan, Schaffn., Marienmühlenstr. 4.
Kusulewitsch, Andr., Fleischer, Revaler Str. 8.
Kutanow, Grig., Rentn., Marienstr. 112
— Nik. Grig.', Hg., Marienstr. 112W6.
Kutepow, Wlad., Stud., Hilfsstr. 13 W 9.
— Konst. Alex.', SR, Oberlehrer, Nikolaistr. 69aW22.
Kutis, St., Hg., Romanowstr. 117W37.
Kutitonski, Alexei Nik.', KR, Glied des Zollamts, Nikolaistr., Zollgeb. W. 11.
— Eug., Leutn., Dorpat. Str. 86.
Kutkewitz, F. F., Bahnbmt., Parkstr. 1a.
Kutlin, Jan, Jan.', Schndr., Ritterstr. 44
Kutnin, A., Kwh., Jakobstädt. Str. 9.
Kutok, Abr., Schuhm., Sprenkstr. 30.
Kutsch, Paul, Markthdlr., Artilleriestr. 55
— Jan, Zimmerm., Ritterstr. 58.
— Karl, Maler, Sprenkstr. 11.
— Otto, Dw., Ritterstr. 63.
Kutschar, Fritz, Dw., Marienstr. 86.
Kutschbach, Karl, Bautechn., Romanowstr. 38.
— E., Klarirer, Romanowstr. 38, W. 11.
— Wilh., Amts-Zimmermstr., Romanowstr. 38, Q. 11.
Kutscher, Anna, Schndrn., Charlottenstr. 32, W. 8.
— Andsch., Masch., Alexanderstr. 154W13
— Jan, Vorarb., Kandauer Str. 5.
— Joh., Sattler, Kiefernstr. 9, W. 14.
— Jul., Hdlr., Matthäistr. 26.
— Jul., Hg., Marienstr. 86, W. 8.
— Karl, Heizer, Palaisstr. 7, W. 2.
— Mart., Zimmerm., Theringer Str. 32
— Otto, Schuhm., Matthäistr. 40, W. 50
— Pet., Schlosser, Heinrichsstr. 18, W. 9

Ch. Jürgensohn, Weingrosshandlung, Wallstr. Nr. 20. Telephon Nr. 106.

Kutscherschek, Emma, Wwe., Mühlenstr. 34a.
Kutschewski, Mich., Maurer, Marienstr.14
— Otto, Lehrer, Felliner Str. 4W15.
Kutschik, Wlad., Kutscher, Alexanderstr.172
— Franz, Steuer, Altenburg. Str. 14.
— Kaj., Bmt., Wolmarsche Str. 5.
Kutschin, A., Hdlr., Jaroslaw. Str. 26.
Kutschinski, Jw., Dw., Steinstr. 13.
— Fed. Stan.', Bahnbmt., Marienstr. 8.
— Franz, Auss., Bauske. Str. 53.
— J., Bahnbmt., Polotzker Str. 1W2.
— Karl, Schndr., Säulenstr. 57W12.
— Wilh. Stan.', Bahnbmt., Marienstr. 8
Kutschkow, Anast., Wwe., Kathol. Str.5.
Kutschmenko, Wlad. Georg', Feldscher, 2. Weidendamm, Güterbahnhof.
Kuttner, Pet., Dw., Alexanderstr. 108.
Kuttsar, Alex., Buchh., Alexanderstr. 78.
Kutusow, Theod., Hdlr., Steinstr. 3.
Kutzer, Ed., Masch., Moskauer Str. 148.
— Alex., Zuschndr., Meinhardstr. 11W10.
Kutzke, Karl, Bäckermstr., Lagerstr. 26, ⊶ 2987.
— Ida, Priv., Mosk. Str. 139, W. 2.
— Rob., Amts-Bäckermstr., Lagerstr. 26.
Kutzko, Ant., Dw., Säulenstr. 77, W. 25
— Karl, Dw., Romanowstr. 47, W. 21.
Kuus, Jak., Pol.-Auss., Petersb. Ch. 6.
— Joh., Frl., Alexanderstr. 104.
— Pet. Jan.', Bahnbmt., Petersb.Ch.6.
Kuuse, Joh., Kellner, Gertrudstr. 85.
Kuusk, Fr., Masch., Bausk. Str. 12.
A. Kuwald, 1. G., Traktör (Kasino-Theater und Hotel Frankfurt a. M.), Inh.: Alduin Kuwald, Theater: Alexanderstr. 80, ⊶ 2274, Hotel: Alexanderstr. 25, ⊶ 140.
Kuwald, Alduin, Inh. d. Hotels Frankfurt a. M., Alexanderstr. 33W20.
— Alfons, Alexanderstr. 33, ⊶ 7135.
— Art., Geschäftsf., Alexanderstr. 25.
— Karl, Geschäftsf. Alexanderstr. 33, ⊶ 6293.
— Wilh., Wwe., Kirchenstr. 19, W. 3.
Kuzas, Kaj., Müller, Kaiserg. Str. 10.
Kuzer, Marie, geb. Hirsch, Hgn., Hapsaler Str. 12.
Kuzuk, Jos., Frl., Schreyenb. 6, 8.
Kwacz, J. P., Konditorei, Gertrudstr.56
Kwahl, Joh. Pet.', Bahnbmt., kl. Newastr. 3, W. 12.
Kwant, Marie, Frau, Matthäistr. 52.
— Ant. Joh.', Buchhltr.-Geh., Pernauer Str. 20.
Kwatsch, A., Schloss., Suworowstr. 109.
Kweder, Jos., Töpfer, Konradstr. 1.
Kwees, Joh. Jak.', Buchhltr., Gertrudstr. 37W4.
— Jak., Fuhrm., Kurische Str. 6.
— Wilh., Maler, Philippstr. 1.
Kweeschau, Jan, Schloss., Matthäistr. 93.
Kweesis, Alide, Fabr.-Bmt., Brückenstr.7
— Anna, Wwe., Talstr. 5.
— J., Heu- u. Haferhdl., Wendensche Str. 3, ⊶ 7047.
— Jan, Zimmerm., Kostroma. Str. 5.
— Jan Jan', Wäger, Romanowstr. 45.
— Joh., Hsb., Ernestinenstr. 27.
— Minna, Schndrn., Windauer Str. 6.
Kweesit, Pet., Ankern., Dampfstr. 68W3.
— Joh., Kirchh.-Wächter, Waffenstr. 14.
Kweeting, Maria, Frau, kl. Bullen.Str.12
Kwehpe, Trine, Wwe., Gartenstr. 17a.
Kwehps, Emilie, Wwe., Gartenstr. 11.
— K., Laboratoriumstr. 25, ⊶ 5216.
Kwendel, Hirsch, Holzwr., Hasenh. Ufer13
Kweps, Jak., Schmied, Gertrudstr. 62.

Kwese, Wilh. Friedr.', Bankbote, Baldohnsche Str. 26.
Kwest, Andr., Hdlr., Rabenstr. 7, W. 5
— Anna, Frl., Rodenpoiser Str. 49.
— Anna, Hsb., Thering. Str. 44.
Kweste, Karl, Schloss., Pet. Ch. 6W8.
Kwetka, Jw., Dreher, kl. Altonaer Str.13
Kwetkowsky, Alex., Hsb., Steinstr. 26/28.
— Jw., Zuschndr., Hapsaler Str. 2W6.
Kwezin, M., Hdlr., Moskauer Str. 71.
Kwezkow, K., Korkenschndr., Sprenkstr. 58
Kwjadrin, Jur, Fuhrm., Kostrom. Str. 8.
Kwiet, Konst., Maler, Sprenkstr. 15.
Kwiht, Alex., Mech., Pernauer Str. 25.
— Kirill Rom.', Tepkinstr. 9, ⊶ 6117.
Kwiklis, Jw., Frisör, Mosk. Str. 176.
N. Kwill 1. G., ohne Handelsbranche, Inh.: Nota Kwill, Jakobsstr. 30, ⊶ 1391.
Kwill, Nota, Inh. d. Firma N. Kwill, Jakobsstr. 30.
Kwin, Noch., Hdlr., Romanowstr. 100.
Kwinto, Wass. Jw.', Reichsb.-Bmt., Marienstr. 70.
Kwise, A., Schndr., Ritterstr. 121W53.
Kwist, A., Schuhm., Säulenstr. 108.
Kwist, Alex., Schndr., Feldstr. 4.
— Alex., Schndr., Artilleriestr. 54.
Kwitschewitz, Agr., Hsb., Dampfstr. 90.
— Leon., Hg., Dampfstr. 90, W. 4.
Kwitt, Kirill, Hsb., Lehmstr. 10a.
Kwitta, Mich., Schndr., Wasastr., Haus Agthe.
Kwitzau, Rob., Tschlr., Ritterstr. 85W20
Kyber, Arth., Chem., Nikolaistr. 17, W. 3.
— Aug. Karl', KA, ehem. Bmt., Romanowstr. 47W20.
Kyling, Karl Ludw.', Ing., Alexanderstr. 124, W. 16.
Kyll, K. Pet.', Hgn., 1. Weidendamm 2.
— Wera, Bäckerei, 1. Weidendamm 2.
C. L. Kymmel, 1. G., Bierbrauerei, Inh.: Carl Rud. Kymmel, Prok.: Albrecht Haensell, Braumstr.: Ant. Kasp.' Brinkmann, Ritterstr. 2, ⊶137, Export von Flaschenbier ⊶ 1347, Niederl.: Königsstr. 3, ⊶ 109, Mühlenstr. 42, ⊶ 1607.
M. H. Kymmel, 2. G., Stärke- und Chemische Fabrik, Inh.: Mathias Heinr. Kymmel, Prok.: Karol. Kymmel, Bevollm.: Viktor Sandmann, Gerberstr. 4, ⊶ 94.
N. Kymmel Buchhandlung, 2. G., Inh.: Nikolai Kymmel, Scheunenstr. 21, ⊶ 63.
Kymmel. Sieh auch Kimmel.
— Alex., Bmt., Lazarettstr. 1W3.
— Alex. P., Kanzleibmt., Alexanderboul., Plenum..
— Carl Rud., Aeltester d. gr. Gilde, Stadtverordn., Inh. d. Firma C. L. Kymmel, Schulenstr. 33, ⊶ 3293.
— Elsa Friedr.', Hgn., Romanowstr. 60
— Karol., Wwe., Romanowstr. 60, W. 2.
— M., H., Inh. d. Firma M. H. Kymmel, Gerberstr. 4.
— Nik., Aeltester Gr. Gilde, Inh. der Firma N. Kymmel, Dir. d. Kreditver. der Hausbes., Elisabethstr. 29, W. 2. ⊶ 19.
Kyppert, Karl Herm.', Kfm., Säulenstr.72
Kyrilko, Wilh., Hdlr., Steinstr. 13.
Kyrill, Leop., Schuhm., Trinitatisstr. 6
Laan, P., Ger.-Bmt., Bärenstr. 9.
Laarmann, Lena, Wwe., Popowstr. 3a.
Laas, Paul, Schmied, Dorpater Str. 97.
— Tennis, Färber, kl. Lagerstr. 23, W. 17

Laasche, J., Schmiede, Kathol. Str. 48.
Labait, Anna, Ing.-Frau, Taubenstr. 5.
— Lydia, Frl., Taubenstr. 5W2.
— Osk., Techn., Taubenstr. 5W2.
Laban, Andr., Maurer, Matthäistr. 71.
— Ed. Lib.', Gouv.-Bmt., Sprenkstr. 5.
Labanow, Fritz, Fuhrm.-W., Hsb., Gerberstr. 7W1.
Labanowski, Alex. Silv.', Stationsstr. 6
— Anna, Hsverw., Zementstr. 1.
— Dor., Wwe., Hsbn., Kaisergartenstr. 2W11.
— Jw., Dw., Suworowstr. 58W21.
— P., Putzhdlg., Sprenkstr. 19.
— Paul., Hsbn., Stationsstr. 6.
— Rich. Karl', Uhrm., Gertrudstr. 10.
Labant, Paul, Vorarb .,Katharinend. 8.
Labaß, Berka, Hg., Popowstr. 3a, W. 7.
— Aron Hirsch', Priv., Sprenkstr. 2W44
Labetzki, Sem., Schaffn., Popowstr. 3a.
Labit, Rud., Hsb., Pleskodahlstr. 16.
M. Labkowsky, 2. G., Holz, Inh.: Israel Meer Labkowsky, Dünamündesche Str. 1 u. 11, ⊶ 2531.
Labkowski, Sal., Holzhdlr., Sprenkstr. 56.
— Jtz., Kfm., Sprenkstr. 9W8.
— Meer, Inh. d. Firma M. Labkowski, Dünamünd. Str. 1.
— N., Bahnbmt., Palissadenstr. 13 W 28.
— S., Bmt., Popowstr. 1W8.
— Wlad., Frisörgesch., Sprenkstr. 73.
Lablaik, Arv., Ankern., Donsche Str. 1.
— Andr., Vorarb., Seestr. 19W3.
— Jan, Restaurat., Neustr. 30, wohnt Marstallstr. 17W9.
Labok, Abr., Hg., Jesuskirchenstr. 14.
— A., Reeperstr. 7, ⊶ 6846.
— Max, Uhrm., Alexanderstr. 104.

„Labor", H. Hintz
Rigaer Eisengießerei.
Fabrik:
gr. Bergstr. 23, Telefon 7079.
Stadtkontor:
Kalkstr. 30, W. 4, Telefon 3479.
Postfach 772.

„Labor" H. Hintz, Eisengießerei, Inh.: Heinr. Hintz, Prok.: S. Worobjew. Fabrik: Bergstr. 23, ⊶ 7079. Stadtkontor: Kalkstr. 30, ⊶ 3479, Postfach 772.
„Laboremus", Buchhdl.-Ges., Romanowstr. 47, ⊶ 6358.
J. Labrenz, 2. G., Strickanstalt, Inh.: Joh. Labrenz, Scharrenstr. 9.
Labrenz, Jan, Tischlerei, Schuhmacherstr. 1, ⊶ 7011.
— Joh., Inh. d. Firma J. Labrenz, Scharrenstr. 9.
— Joh., Schmied, Wiesenstr. 5, W. 11.
— Jur., Gärtner, Dampfstr. 98, W. 11.
— K., Tschlr., Stintseestr. 9W22.
— Krisch, Hausverw., Schlocksche Str. 14.
— Mich., Uhrm., Ritterstr. 66, Q. 10.
— Sim., Schloss., Petersb. Ch. 119W11
Labunowitsch, P., Wäsch., Gerberstr. 8.
Labunski, N. O., Gerichtsvollz., Spr. 8 bis 10, außer Sonnab. u. Montags, Gertrudstr. 42, W. 6.
— Wlad. O., SR, Glied des Bez.-Ger., Marienstr. 29, W. 23.
Labuschewski, Bron., Hg., Färberstr. 15.
Labutjew, Jw., Verw., Jakobstädt. Str.35
Labutin, J., Sekr. u. Transl. d. Stadtamts, Dorpater Str. 60.
— Alex., Stadt-Ing., Turgenjewstr. 20.

Karl Grünberg, Matthäistr. № 54, im eigenen Hause, Telephon № 2402
Die besten Gummireifen der Welt.

Eigene Filialen: Mühlenstr., Ecke der Suworowstr., Tel. 325. Hagensberg, Waldstr. 4a, Tel. 3950. Weberstrasse, Ecke der Altstadt, Tel. 1569. Mitauer Chaussee 12, Tel. 3055.

Karl Grünberg, Matthäistr. № 54, im eigenen Hause. Telephon No 2402. Die besten Gummireifen der Welt.

Labutz, Anast., Färber, Seestr. 37W29.
— Stan., Student, Suworowstr. 82W14.
— Wanda, Frau, Gertrudstr. 40W8.
Lachmann, Jak., Tschlr., Dreylingsstr. 3.
— M., Stickerin, Mosk. Str. 6W2.
— Pink., Hdlr., Moskauer Str. 52W45.
Lachs. Sieh auch Lax.
— Amalie, Hsbn., Dünaburger Str. 34.
Lachsmann, Elise, Lehrn., Artilleriestr. 44
Lack, M. H., Klempnerei, Säulenstr. 88.
— Frisöse, Herrenstr. 25W23.
— Ch. R., Frisörgesch., Schmiedestr. 63.
Lacket, M., Wwe., Säulenstr. 77, W. 30.
Lackis, Mart., Kol.-Hdl., Hospitalstr. 49
Lackmann, Elisab., Wwe., Matthäistr. 61
Lackson, Ed., Tschlr., Fuhrmannsstr. 39.
Ladanow, Marie, Wwe., Pens., Weberstr. 8
Ladehoff, Otto, Bevollm. der Firma F. Teppich, Dünamünd. Str. 18, ☎ 6454
Ladnow, Iw. Andr.', Bahnbmt., Kurmanowstr. 15, W. 6.
— Ign., Bahnbmt., Sprenkstr. 10W5.
Ladowitz, Lina, Frl., kl. Sandstr. 10W2.
Ladygin, Marie Wass.', Bahnbmtn., Bäckereistr. 10W6.
— Anna, Kassir., Kemmern. Str. 5.
— Marie, Hsbn., Moskauer Str. 144.
— Paw. Wass.', HR, Telegr.-Bmt., Ritterstr. 12W23.
— Pet. Wass.', Architekt, Nikolaistr. 67b, W4, ☎ 1385.
Ladygo, Bolesl. Kas.', Bahnbmt., Mühlenstr. 102W4.
Lämmermann, Tenis Karl', Ing.-Architekt, Newastr. 29W7.
H. Laerum, 1. G., Agentur u. Kommiss., Agent der A.-G. Arthur Koppel in St. Petersburg und der Warschauer Feuer-Versich.-Gesellschaft und der Dampfschiffahrts-Ges. Kawkas und Merkur St. Petersburg u. der Russ.-Ostasiat.-Dampfschiffahrt-Ges., Generalagentur d. Vers.-Ges. „Providentia", Inh.: Rud. Laerum u. Georges Laerum, Basteiboul. 11, ☎ 103, Russ.-Ostasiat. Dampfsch.-Ges., ☎ 2222 und AB-Damm, ☎ 3533.
Laerum, Anna, geb. Trampedach, Kfm.-Wwe., Romanowstr. 7W9.
— Georges, Mitinh. der Firma H. Laerum, Romanowstr. 7W3, ☎ 5798.
— Henrik Henrik', vereid. Rechtsanw., Spr. 10—12 u. 4—5 im Büro, Alexanderboul. 1, ☎ 6818, wohnt Alexanderstr. 23W4, ☎ 5712.
— Patric, Kfm., Romanowstr. 7W7.
— Rud., Mitinh. d. Firma H. Laerum, Romanowstr. 7W7.
„Laferme" Kompagnie, Tabakshdlg., Sünderstr. 26.

Ed. Lagenpusch
Agentur
Albertstrasse 13, W. 1
Postfach 1064

Eduard Lagenpusch, 2. G., Agentur, Inh.: Ed. Lagenpusch, Albertstr. 13W1, Postfach 1064.
Laggat, Karl, Wächter, Dorp. Str. 83.
Lagosch, J. S., Dw., Schloßstr. 12.
— Grig., Schaffn., Klosterstr. 5W5.

H. Lærum
Basteiboul. 11. Ecke der Nikolaistrasse.
Dampfschiffs-Expedition nach Stettin
und Expedition der Dampfer der
Russisch-Ostasiatisch. Dampfschiffahrts-Gesellschaft
nach St. Petersburg, Reval, Arensburg, Windau und Libau mit Durchfrachten nach New-York und Boston.
Telef. 2222. Telef. Speicher AB-Damm 3533.

H. Lærum
Agent der Dampfschiffahrts-Gesellschaft
„Kawkas und Merkur"
übernimmt Transporte nach allen Städten an der Wolga, des Kaspischen Meeres, Mittel-Asiens und Persiens und erteilt nähere Auskünfte.
Telefon 103.

Arthur Koppel
Aktien-Gesellschaft in St. Petersburg
Filiale in Riga,
Telefon 103.
Bevollmächtigter für die Ostseeprovinzen
H. Lærum

Warschauer
Feuer-Versicherungs-Gesellschaft in Warschau.
General-Agent für Riga und Livland:
H. Lærum
Telefon 103.

Wein- u. Austern-Stuben Basteiboulevard Nr. 2, Telephon Nr. 80. Otto Schwarz. Wein-, Delikatessen- u. Cigarren-Lager Basteiboulevard, Ecke der Kalkstrasse.

Lagowski, Serg. Mich.', TR, Prof.-Geh., Alexanderstr. 60W8, ☎ 2294.
Lagsde, A., Alexanderstr. 135.
— Dav., Dw., Puschkinboul. Polytechn.
— Jndr., Masch., Doblen. Str. 1.
— Krist., Hsb., Michaelstr. 14.
E. Lagsdin, 2. G., Möbel, Jnh.: Ewald Lagsdin, Theaterboul. 10, ☎ 1315.
Lagsdin. Sieh auch Lasdin u. Legsdin.
— Alw., Wwe., Pernauer Str. 20.
— Amalie, Frl., Marienstr. 96, W. 2.
— Andr., Dreher, Wolmar. Str. 28W26.
— Andr., Schndr., Adlerstr. 8W5.
— Anna, Wwe., Gertrudstr. 33, W. 5.
— Eva, Wwe., Romanowstr. 16W11.
— Ewald, Jnh. d. Firma E. Lagsdin, Theaterboul. 10W2.
— Fr., Hsb., Michailstr. 6.
— Friedr., Maurerpol., Säulenstr. 27.
— Fritz, Bankbote, Sprenkstr. 2, W. 39.
— Hans Krisch', Setzer, Nußstr. 2.
— J., Tischlerei, Parkstr. 1aW25.
— Jak., Masch., kl. Milchstr. 10W15.
— Jan, Bierhdl., Kalnezeem. Str. 59.
— Jan, Brauer, Nordstr. 19W2.
— Jan., Hsb., Kuckuckstr. 22.
— Jan, Schlosser, Schlockſche Str. 32.
— Joh., Postbmt., Kirchhofsstr. 8, W. 9.
— Joh., Schuhm., Pauluccistr. 3, W. 17.
— Joh., Schuhm., Sommerstr. 2.
— Julie, Hsbn., Petersb. Ch. 125.
— K., Werkmstr., Färberstr. 13W2.
— Karl, Maurerpol., Säulenstr. 27W2.
— Kath., Frau, Mühlenstr. 79W17.
— Lawise, Waschanst., Alexanderstr. 135.
— Luise, Hsbn., Schultzenhöf. Str. 18.
— Mart., Schlosser, Bienenstr. 12W12.
— Mik., Hdlr., Ritterstr. 115W60.
— Otto, Holzhdlr., Gertrudstr. 33, W. 5.
— Pet., Hsb., Tschlr., Frauenb. Str. 10.
— Pet., Schlosser, Wolmar. Str. 31W17.
— R., Zimmerm., Augustenstr. 1W11.
— Rob., Lackirer, Hapsaler Str. 20.
— Rud., Fleischhdlr., Alexanderstr. 121.
— Sch., Kwh., Revaler Str. 41, ☎ 7164
— Th. M., Kameralh.-Bmt., Dorpater Str. 97, W. 15.
Lagun,, Jona, Schaffn., Hilfsstr. 12W19.
Lagunowski, Andr. Pet.', Blumenhdlg., Säulenstr. 70.
Lahm, Emilie, Wäsch., Dorotheenstr. 19.
— Fritz, Former, Gesellenstr. 22.
Lahme, Ans, Hsb., Kaugern. Str. 4.
— Ans, Schloss., Marienstr. 110W10.
— J., Fabrikbmt., Matthäistr. 81W2.
— Osk. Joh.', Fabr.-Bmt., Gertrudstr. 89
— Pet., Setzer, Gertrudstr. 89W23.
Lahn, P., Schiffskapt., Mittelstr. 11W22.
Lahz & Freudenberg, 2. G., Leder u. Wolle, Jnh.: August Freudenberg Dorpater Str. 23, ☎ 2271.
Lahz, Andr., Bmt., Sappeurstr. 1aW55.
— A., Mech. Werkst., Marienst. 7, ☎ 4834
— Andr., Dw., Gertrudstr. 18.
— Andr., Fuhrm., Revaler Str. 41W43.
— Andr., Hsb., Salwen. Str. 58.
— Anna, Wwe., Atgasen. Weg 7W6.
— Anna, Wwe., Krebsstr. 11W3.
— Anna, Wwe., alte Mitauer Str. 24.
— Anna, Wwe., Schreyenbusch 2, 17.
— Anna, Wwe., Sprenkstr. 32W9.
— Aug., Buchb., Romanowstr. 68, W. 6.
— Aug., Buchhdl., Sprenkstr. 23b.
— Aug., Fuhrm., Hasenstr 7W17.
— Aug., Schlosser, Marienstr. 32, W. 27.
— Aug., Schlosser, Peterholm. Str. 9W14
— Aug., Vorarb., Schreyenb. 2, 10a.
— Ed., Mech., Alexanderstr. 152W17.
— Ed., Schlosser, Pernauer Str. 15.
— Edde, Hebamme, Suworowstr. 43, W. 8.
— Emilie, Frau, Revaler Str. 80W7.
— Emma, Schndrn., Romanowstr. 59W31
— Friedr., Amts-Töpfermstr., Hsb., Artilleriestr. 68W4, ☎ 3375.
— Fritz, Tschlr., Schreyenbusch 2, 4a.
— Grete, Wwe., Segelstr. 11.
— J., Fuhrm., Revalerstr. 86, Q. 4.
— J., Schuhm., Kurmanowstr. 6W25.
— J. K., Tischlerei, Turgenjewstr. 7.
— Jak., Dw., Hamburger Str., Villa Jacobi.
— Jak., Kol.-Hdl., Gertrudstr. 93, W. 25
— Jak., Schlosser, Revaler Str. 2.
— Jak., Zimm., Fuhrmannsstr. 8.
— Jak., Zimmerm., Helenenstr. 15.
— Jan, Ankern., Oskarstr. 18.
— Jan, Expreß, Dorotheenstr. 9.
— Jan, Hsb., Milchstr. 10.
— Jan, Kapt., Moskauer Str. 109W10.
— Jan, Kol.-Hdl., Pernauer Str. 22.
— Jan, Priv., kl. Altonaer Str. 14.
— Jan, Schmied, Pleskauer Str. 4.
— Jan, Vorarb., Krebsstr. 17.
— Jan, Vorarb., Nordstr. 23W5.
— Jan, Zimmerm., Theringer Str. 35.
— Joh., Bäckerei, Wachholderstr. 2.
— Joh., Schlosser, Wolmar. Str. 17W8.
— Jul., Mech., Romanowstr. 13W14.
— Karl, Heizer, Hasenstr. 3W15.
— Karl, Kellner, Ritterstr. 72W39.
— Karl, Kol.-Hdlg., Matthäistr. 107W9.
— Karl, Mech., Pionierstr. 1W1.
— Karl, Schmied, Stahlgießereistr. 1.
— Karol., Wäsch., Hospitalstr. 35W14.
— Marie, Hsbn., Petersb. Ch. 38.
— Marie, Hsverw., Unionstr. 50.
— Marie, Wwe., Marienstr. 28, W. 16.
— Mart., Expr., Sternstr. 13, Q. 4.
— Mart., Fuhrm., Wenden. Str. 17.
— Mart., Zimm., Kojenholm. Str. 11
— Mart., Zimmerm., Treyden. Str. 6.
— Olga, Wwe., Hasenstr. 7W9.
— Otto, Hsb., kl. Altonaer Str. 14.
— Pet., Dw., Ritterstr. 69W11.
— Pet., Feilenh., Alexanderstr. 130W4.
— Pet., Hdlr., Suworowstr. 43, W. 8.
— Pet., Kalefaktor, Todlebenboul. 8.
— Pet., Kellner, Säulenstr. 53, W. 3.
— Theo, Hg., Todlebenboul. 8W5.
Julie Lahze, 2. G., Badeanstalt, Jnh.: Julie Lahze, Antonienstr. 11.
Lahze, Andr., Dw., kl. Trinitatisstr. 5.
— Andr., Dw., Mühlenstr. 59, W. 10.
— Anna, Wwe., Segelstr. 21.
— Emilie, Schndrn., Karolinenstr. 21.
— Friedr., Tapez., kl. Lagerstr. 8.
— Gust., Masch., kl. Lagerstr. 9.
— Hans, Maurer, Talsensche Str. 2.
— Julie, Jnh. d. Firma Julie Lahze, Antonienstr. 11, W. 4.
— Karl, Maler, Marienstr. 22, . W. 10.
— Kath., Wwe., Mühlenstr. 91, W. 7.
— Lina, Schndrn., Bürgerstr. 2.
— M., Fuhrm., Feldstr. 1W1.
— Mart., Dw., Marstallstr. 19, W. 4.
— Pet., Maler, Marienstr. 144.
— Theod., Schuldiener, Kirchenstr. 14.
Lahzgalw, Krustin Joh.', Fabrikbmt., Karolinenstr. 7, W. 42.
— Emilie, Wwe., Bausk. Str. 56.
J. Lahzis, 2. G., Eisenw., Jnh.: Jndr. Lahzis, Dorpater Str. 26, ☎ 986, Eisengießerei, Plettenbergstr. 19, ☎ 2487, Stein- u. Bildhauerei, Friedensstr. 33, ☎ 5436.
Lahzis, Adam, Pächter, Rodenpoiserstr. 34.
— Andr., Wächter, Wenden. Str. 17.
— Arn., Tschlr., Eugenienstr. 1.
— Aug., Brauer, Dampfstr. 43W2.
— Aug., Buchhdl., Sprenkstr. 16a, ☎ 3088.
— Aug., Stellm., Kohlenstr. 4.
— Christ., Bäcker, Marienstr. 71W1.
— Jan, Schloss., Revaler Str. 35W30.
— Jlse, Wwe., Hapsaler Str. 17W7.
— Jndr., Steinh.-Mstr., Plettenbergstr. 19
— Joh., Maler, Kasernenstr. 7.
— Karl, Sattler, Hospitalstr. 29W9.
— Marie, Wwe., Suworowstr. 93W17.
— Mart., Kol.-Hdl., Pokrowstr. 10.
— Pet., Hsb., Selburgsche Str. 10.
— Pet., Tschlr., Friedensstr. 35, W. 24.
Lahzit, Jak., Hdlr., Apothekerstr. 30.
— Adam, Tapez., Laboratoriumstr. 25W27
— S., Wwe., Sprenkstr. 63W1.
Laidars, Adalb., Hsbn., kl. Lubahnsche Str. 13.
Laider, Joh., Tschlr., Laboratoriumstr. 8
— K., Tschlr., Sternstr. 9, W. 18.
Laidin, Fritz, Dw., Brückenstr. 20.
— Andr. Matth.', KA, Reichsb.-Bmt., Waldstr. 4a, W. 1.
— Arth., Hg., Petersb. Ch. 6W12.
— Georg, Maler, Schulenstr. 36, Q. 4.
— Kath., Hebamme, Waldstr. 4a.
Lajesche, Otto Gust.', Frisör, Gertrudstr. 69W1.
Laikam, Ed., Tschlr., Soldatenstr. 5W1.
— Emilie, Frl., kl. Altonaer Str. 12.
Laikos, Mart., Hsb., Ebelhöf. Weg 32.
Laiks, Pet., Tschlr., Rübenstr. 4.
„Laima" Schnore & Ko., Rig. gegens. Seevers.-Ges., Bischofstr. 1, ☎ 1167
Laime, Aug., Schndr., Laboratoriumstr. 15W15.
Laimin, Mart., Drahtz., Alexanderstr. 192
— Lydia, Wwe., Säulenstr. 97, W. 2.
— Pet., Kol.-Hdl., Helenenstr. 23, W. 7.
Laimit, Joh., Schuhm., Marienstr. 87.
Laisan, Mich., Bürodien., Suworowstr. 4.
Laisat, Schmul, Schndr., Industriestr. 3.
Laits, Jan, Kontordiener, Mit. Ch. 22.
Laiwa, Ed., Maler, Schützenstr. 19, W. 6.
— Josua, Maler, Nikolaistr. 69bW34.
— Th., Maler, Grabenstr. 39W27.
— Theod., Maler, Trinitatisstr. 30.
Laiweneek, A., Schuhm., Dorotheenstr. 24.
— Emilie, Hsbn., Walterstr. 9.
— Hedw., Wwe., Gertrudstr. 72, W. 10.
— Jul., Schlosser, Nikolaistr. 52W10.
— Nik., Reporter, Elisabethstr. 24W18, ☎ 5587.
Laiwin, A., Frau, Telegr.-Bmtn., Säulenstr. 86, W. 11.
— Ed., Schmied, Artilleriestr. 36.
— Fritz, Hdlr., Schützenstr. 9W4.
— Jak., Hsb., Petersb. Ch. 91.
— Jan, Hg., Dünamünd. Str. 45.
— Jan, Hg., Romanowstr. 118W73.
— Jan, Priv., Sprenkstr. 16W6.
— Jan, Schndr., Sadownikowstr. 24W5.
— Karol., Wwe., Pernauer Str. 7W9.
— Marie, Schndrn., Dorpater Str. 41.
— Mart., Dw., Lazarethstr. 5, W. 8.
— Mart., Schndr., Gertrudstr. 89, W. 42.
— Otto, Maler, Marienstr. 132W19.
— Pet., Baumntern., Marienburg. Str. 5
— Pet., Kellner, Marienstr. 1, Q. 19.
Laiwing, Reinh., HR, Zensor, Goldinger Str. 18.
Laiwingk, Osk., Jnh. d. Schuhgesch. C. Hilbrandt, Kaufstr. 14W4.
Lakat, K., Tschlr., Wiesenstr. 4W5.
— Jan, Tschlr., Revaler Str. 39W13.

Karl Grünberg, Matthäistr. № 54, Im eigenen Hause. Telephon № 2402. Die besten Gummireifen der Welt.

Nur importierte Weine in grösster Auswahl.

Karl Grünberg, Matthäistr. № 54, im eigenen Hause. **Die besten Gummireifen der Welt.**

— Karl, Expreß, Doblen. Str. 2.
— Krist., Wäsch., Pernauer Str. 27W14.
Lakatschewski, Off., Dw., Gertrudstr. 61.
Lakejew, Dm., Maurer, Jakobstädt. Str. 3
— Pet., Schuhm., Jarosl. Str. 37W3.
Lakewitsch, Jur, Telegr.-Bmt., Katholische Str. 22W3.
— P., Schuhm., Soldatenstr. 4W13.
Lakin, Krist., Dw., Kaisergartenstr. 2W31.
Lakis, Jan, Hsb., Rodenpoiser Str. 45.
Lakkus, Luise, Wwe., Hospitalstr. 14.
Laksberg, Fr., Tischlr., Peterholmstr. 9.
— Fritz, Zimmerm., Kurmanowstr. 23.
Lakschewitz, Joh., Gerber, Bauske. Str.19
Laksejew, Nik., Bahnbmt., Station Rote Düna.
Lakstigal, Hermine, Alexanderstr. 153W32.
— Jul., Maler, Revaler Str. 69W35.
— Marie, Wwe., Katharinend. 16W1.
— Nik., Tischlr., Matthäistr. 85, W. 10.
Laktin, Jak., Oberkelln., Kapselstr. 1.
— Heinr., Hdlr., Wolgund. Str. 34.
— Krisch, Koch, Artilleriestr. 67W10.
Lakumpin, A. L., Schndrn., Säulenstr.115.
Lakuse, Gemüsehdl., Revaler Str. 86.
Lallo, Jos. Al.', Mech., Nikolaistr. 48.
— Jos. Jan.', Werkmstr., kl. Goldingerstr. 1.
Lam, Anna, Hsbn., kl. Vegesacksh. 64.
Lamas, Jndr., Schlosser, Suworowstr. 97.
Lamaschewski, Joh., Wwe., Jägerstr. 1W4
Lamba, Dav., Maur., Rodenpoiserstr. 50.
Lambahiri, Gust., Maler, Marienburger Str. 1W28.
Lamberg, Ernst, Schloss., Wenden. Str.8
— Jak. Jw.', Former, Hospitalstr. 39.
— Joh., Hdlr., Moskauer Str. 176.
— Joh., Werkmstr., Matthäistr. 89aW2.
— Krisch, Tischlr., Sommerstr. 8.
Lambert, A., Dw., Scharrenstr. 22.
— Fabrikbmt., Alexanderstr. 121W17.
— Alfr., Schlosser, Säulenstr. 98, W. 8.
— Aug., Wwe., Fruchtstr. 6.
— Ed., Messerschm., Tuckumer Str. 7a.
— Fritz, Montör, Gesellenstr. 6.
— Jan, Briefstr., Dorotheenstr. 32.
— L., Konsulent, Spr. 10—12, Theaterstr. 1W2.
— Marie, Hgn., Zollstr. 2W18.
— Pet., Hsverw., Ebelshöffscher Weg 36
— Wilh. Joh., Galvanis., Grenzstr. 40.
Jakob Lamek, 2. G., Fuhrgesch., Jnh.: Jak. Lamek, Dünam. Str. 13, ☎ 2666.
Lamek, Jak., Exped., Jnh. d. Firma Jak. Lamek, Dünam. Str. 13, ☎ 2666.
— Libbe, Wwe., Sommerstr. 5.
— P., Fleischer, Mühlenstr. 169.
Lamesmann, M., Mützenm., Sprenkstr. 34
de Lamotte, Jgn., Werkmstr., Petersb. Ch. 4W12.
Lamp, Arv. Ferd.', Bankbmt., Schulenstr. 28W29.
Lampe, Charl., Kassir., Kalkstr. 35.
— Emma Wilh.', Frl., Kalkstr. 35.
— Rud., Bmt., Petersb. Ch. 132.
Lamscha, Pet., Hsb., Expr., Sternstr. 23.
Lamse, A., Heu- u. Haferhdl., Kurische Str. 1.
— Emilie Andr.', Lagerverw., Revaler Str. 57.
— Georg, Bildh., Ritterstr. 72W21.
— Jak., Milchhdl., Grabenstr. 39.
— Jak., Hg., Mühlenstr. 8W10.
— Julie, Wwe., Gertrudstr. 51W15.
— Mart., Vorarb., Krebsstr. 2a.
Lamsis, Kr., Portier, Dünamünd.Str.51
Lamster, Bernh., Schmied, Schlockſche Str. 65a.

Lamtjew, Ernest., Wwe., Säulenstr. 62.
— Nik. Jak.', Geschäftsf., Mühlenstr.53a ☎ 4253.
Lamz, Karol., Wwe., Gregorstr. 10.
— Herm., Renn., Gregorstr. 10.
Landa, Dav., Hdlr., Moskauerstr. 33W1.
J. Landau, 2. G., Techn. Bureau, Jnh.: Jakob Landau, Jakobsstr. 26, ☎ 948.
Landau, Hirsch, Kfm., Elisabethstr. 21, W. 3, ☎ 1853.
— Jak., Jnh. d. Firma Jak. Landau, Vertr. d. Alexandrower Zuckerfabriken, Dir. d. Nord. Ges. gegens. Kredits, Jakobsst. 26, ☎ 948, Mühlenst. 13, ☎ 4432.
— Joh. Adam', Kontorbmt., Baumwoll-Manufaktur Straſdenhof.
— K., Schuhm., Alexanderstr. 103.
— L., Dr. med., Magen- und Darmkrankh., Spr. 9—11 und 4—6, Kalkstr. 12, ☎ 6546.
Landberg, Rud., Kellner, Mosk. Str.142a
Lande, Mart., Tapez., Revaler Str. 61.
— Krist., Tapez., Wenden. Str. 8W23.
Landelius, Emilie, verw. Klemm, geb. Schmid, Wwe., Schulenstr. 11, W. 2.
C. Landenberg, 2. G., Putz- u. Mode-W., Jnh.: Anna Beyer, Scheunenstr. 24.
Landenberg, Gust., Bmt. d. Steuerverw., Neustr. 9a.
Landes-Forst-Büro, Gertrudstr. 4, ☎ 4343
Landes-Kultur-Büro, Gertrudstr. 4W9, ☎ 4343, Postfach 302.
Landes-Kultur-Büro, Waldverwert.-Abt., (Udo Lichinger), Felliner Str. 7.
v. Landesen, Ernst, Elisabethstr. 3, W. 14.
Landgraf, Alois, Schlosser, kl. Vegesacksholm 6W9.
Landmann, Andr., Kol.-Hdl., Seestr. 37.
— Betty, Frl., kl. Newastr. 6W5.
— Dan., Schndr., Moskauer Str. 54W12
— Hos., Klempn., Smolensker Str. 1W4
— Jda, Wwe., Säulenstr. 65W25.
— Joh., Hsb., Kol.-Hdl., Seestr. 37.
— Karl, Priv., Ritterstr. 6W15.
— Lisa, Hsb., Artilleriestr. 70, Q. 5.
— M., Maler, Mitauer Ch. 42.
— Ott., Wwe., kl. Newastr. 6, W. 1.
— Wilh., Fabrikbmt., Artilleriestr. 70.
Landmesser, Herm., Schmied, Mühlenstr.3
— J., Schlosser, Suworowstr. 93W27.
Landowski, K., Vorarb., Artilleriestr.40.
Georg Landrin, 2. G., Kommanditges. in Petersburg, Konfituren, Bevollmächtigter mit beschr. Vollm.: Friedr. Kentz, Alexanderboul. 3, ☎ 1003.
v. Landsberg, Marian, Hsb., Dorotheenstr. 30.
— Emil, Generalmajor, Alexanderstr. 40.
— Wlad. Alex.', Hg., Kirchenstr. 7W9.
Landsberg, Joh., Kelln., Dorotheenstr.23
— Ant., Fuhrm., Ludwigsstr. 2, W. 14.
— Jul., Wwe., Karolinenstr. 21W4.
J. Landsdorff, 2. G., Eisen- u. Stahlw., Jnh.: Joh. Ernst Landsdorff, Marienstr. 112.
Landsdorff, Joh., Jnh. d. Firma J. Landsdorff, Marienst. 112.
— Jak., Schlosser, Wolgund. Str. 23.
— Rob., Schlosser, Salwen. Str. 68.
Landsmann. Sieh auch Lanzmann.
— A., Kassirn., Romanowstr. 105, W. 17.
— Abr., Schuhm., Matthäistr. 50a.
— Alex. Karl', Reisender, Kalnez.Str.25a
— Emilie, Hgn., Kaisergartenstr. 2W29.
— Jak., Schuhm., Schreyenbusch 2, 21.
— K., Fabrikbmt., Säulenstr. 99W7.

— Karl, Platzauss., Kurmanowstr. 14W5
— Karl, Zollartellschtschik, Kaisergartenstr. 2.
— Meier, Hdlr., Revaler Str. 28W49.
— Osk., Kelner, Elisabethstr. 81W10.
— Werner, Telegr.-Bmt., kl. Altonaer Str. 20.
Landurp, Marie, Käsem., Talsen. Str. 21.
Lang, Ad., Bahnbmt., Laubstr. 2, Q. 1.
— Alice, Waisenvaters-Wwe., Zollstr. 4.
— Eman., Techn., Alexanderstr. 94W14.
— Hugo, Hg., Newastr. 38W4.
— J. H., Kfm., Newastr. 26W18.
— Willi, Architekt, Bauing., Zollstr. 4.
Langbein, Alex., Schlosser, Katharinendamm 20aW18.
— Ed. Friedr.', Flaschenmstr., Mühlenstr. 81.
— Harry, Hg., Ernestinenstr. 32.
— Fr., Bürobmt., Jnvalidenstr. 1W9.
— Paul, Schndr., Katharinendamm 24.
— Pet., Schndr., Katharinendamm 24.
— Theofile, Wwe., Hermannstr. 7.
— Wally, Bmtn., Hermannstr. 7.
— Wilh., Vorst. d. Siechenh., Zeltstr. 1a
v. Lange, A., Wwe., Felliner Str. 7.
— Valeska, Frl., Felliner Str. 7W33.
Technisches Bureau E. Fr. W. Lange, 2. G., Jnh.: Ernst Friedr. Wilh. Lange, Theaterboul. 7, ☎ 913.
Lange & Dalin, 2. G., Agentur, Jnh.: Jos. Lange und Alex. Dalin, Johannisstr. 5, ☎ 4974.
Ed. R. Lange, 1. G., Export- u. Jmportspedition, Zollklarirung u. Jnkasso, Jnh.: Carl W. Lange, Prok.: Ludw. Lange, Koll.-Prok.: Jul. C. Nebocat u. Joh. Paul' Busch, kl. Schloßstr. 3, ☎ 2097, 3207, 407. — Russ.-Balt. Lederwerk, Prok.: Wold. Kieratz, ☎ 407.
Ferdinand Lange, 2. G., Handelsverm., Jnh.: Hans Friedr. Ferd. Lange, Sandstr. 22, ☎ 1434.
J. H. Lange, 2. G., Manufakturwaren, Jnh.: Joel Hirsch Lange, Herrenstr. 26, ☎ 3801.
M. Lange, 2. G., Modew., Jnh.: Moissei Lange, Kalkstr. 13, ☎ 3902.
A.-G. der Rigaer Schiffswerft und Maschinenbau-Fabrik Lange & Sohn, 2. G., A.-G. in Riga, Schiffsstr. 44, ☎ 371 u. 2964.
Lange, A., Fuhrm., Torgel. Str. 6W29.
— A., Förster, kl. Sandstr. 12W4.
— A., Tapez., Brunnenstr. 6.
— Amalie, Feilenh.-Wwe., kl. Sandstr.11
— Andr., Kirchendiener, kl. Schloßstr. 4.
— Ant. Emel., Jda, Frl., 1. Weidend. 9
— Arv., Schaffn., Wiesenstr. 1W17.
— Aug., Glaser, Gertrudstr. 62W17.
— Berta, Wwe., Ritterstr. 59W6.
— Carl W., Brasilianischer Vizekonsul, Jnh. d. Firma Ed. R. Lange, Georgenstr. 2W1.
— Chr., Hsb., Zimmerm., Matthäistr. 84.
— E., Tapisseriehdl., Alexanderstr. 45.
— E., Wwe., Schmiedestr. 21W3.
— Edg., Tischlr., Gesellenstr. 31W6.
— Emil, Jng.-Techn., Suworowstr. 62.
— Erich E. J., Diplom.-Jng., Chem., Georgenstr. 1W8.
— Ernst, Hsb., Kirchhofsstr. 10, W. 1.
— Ernst, Telegr.-Bmt., Matthäistr. 57.
— Ernst Fr. W., Jng., Jnh. der Firma E. Fr. W. Lange, Schulenstr. 12aW7, ☎ 2329.

Ch. Jürgensohn, Weingrosshandlung, Wallstr. Nr. 20. Telephon Nr. 106.

— Eug., Exped., Alexanderstr. 144W8. ☎ 4860.
— Eug., Werkmstr., Gesellenstr. 29W4.
— Eva, Hsbn., Kalnezeemsche Str. 72.
— Ferd., jun., Prok. d. Firma Rig. Lager für d. Verkauf von Soda der Gesellsch. Liubimow, Solvay & Co, u. d. Russ. Teegesellsch. „Karawane", Inh. der Firma Ferd. Lange, Samsonstr. Villa Pander, ☎ 1846.
— Ferd. sen., Dir. d. Ges. d. Rig. Zementfabrik und Oelmühle C. Chr. Schmidt, Elisabethstr. 17, ☎ 21.
— Ferd. Jul.', Hg., Newastr. 25, W. 14.
— Franz Ernst', Buchhltr., Kirchhofsstr. 10.
— Friedr., Musiklehr., kl. Sandstr. 11.
— Grig., Drahtz., Hospitalstr. 19.
— H., Goldschm., Sprenkstr. 13W8.
— Harald, Pastor, Waisenvater, Spr. Mont., Mittw. u. Freit. 9—5, Hermannstr. 19, ☎ 2820.
— Heinr., Former, Laboratoriumstr. 26.
— Helene, geb. v. Radecki, Dr.-Wwe., Elisabethstr. 9a, W. 9.
— Henr., Wwe., kl. Lagerstr. 12, W. 21.
— Herm., Buchhltr., alte Mitauerstr. 46.
— J., Hausauff., Scheunenstr. 28.
— J., Privat., Soldatenstr. 10, W. 9.
— Jan, Fleischer, Revaler Str. 57cW21.
— Jda, Gesanglehrn., Marstallstr. 8.
— Joh., Fleischer, Rabenstr. 7, W. 10.
— Joh., Hsb., Zabelnsche Str. 3, Q. 1.
— Joh., Kupferschm., Schulenstr. 9, W. 5
— Joh., Malerwerkst., Industriestr. 3b. Wohn.: Hilfsstr. 13W5.
— Joh., Schmied, Säulenstr. 96, W. 24.
— Jsid. W., Jng., Betr.-Dir. d. Akt.-Ges. Lange & Sohn, Elisabethstr. 17W3. ☎ 3171.
— Jul., Vorarb., Hospitalstr. 16.
— Julie, Wwe., Artilleriestr. 21, W. 19
— Julie, Wwe., Sadownikowstr. 22W6.
— Karl, Gerbermstr., Alexanderstr. 45W1
— Karl, Holzwr., Oskarstr. 1.
— Karl, Portier, Antonienstr. 12, W. 27
— Karol., Oekonomin, Mitauer Ch. 23.
— Kath., Wwe., Arsenalstr. 3W4.
— Klara, Musiklehrn., kl. Sandstr. 11.
— Leo, Hg., Arsenalstr. 3W9.
— Leo, Schiffbau-Jng., Dünam. Str. 25 ☎ 3104.
— Lina, Schndrn., Industriestr. 10W5.
— Ludw. Feodor.', Techn. Leiter d. Amerik.-Balt. Lederw., Hafenstr. 1, ☎ 121
— Ludw. Friedr.', Prok. d. Firma Ed. R. Lange, Albertstr. 9W4.
— Ludw. Ludw.', Techn., Fabrikl.-Geh., Seestr. 29.
— M., Materialverw., Puschkinboul., im Polytechnikum.
— M., Schndrn., Kaufstr. 17W4.
— Moissei, Jnh. d. Firma Moritz Lange, Romanowstr. 7W1.
— Percy Ed.', Kontorbmt., Mühlenstr.23
— Pet., Fuhrm., Hafenstr. 3, W. 9.
— Piers, Gesanglehr., Marstallstr. 8.
— Rud., Jng., Schlocksche Str. 14bW2.
— Rud. Karl', Auff., Alexanderstr. 147.
— Theod., Schuhm., kl. Begesacksh. 15.
— Vikt., Kfm., Felliner Str. 2aW1.
— Wilh., Bäcker, Ambothensche Str. 6.
— Wilh., Frisörgesch., Gertrudstr. 133W2.
— Wilh., Platzmstr., Olivenstr. 7.
— Wilh. Herm.', Korresp., Fellin. Str.7
— Wold., Hg., Gertrudstr. 42W15.
Langenberg, Mart., Schuhm., Palmstr. 5
— Mart., Tischlr., Elisabethstr. 10, W. 24
— Mich., Auff., Charlottenstr. 34.
Langenfeld, J., Drahtz., Pokrowstr. 11.
— Anna, Wwe., Altgas. Weg 6.
— Karl, Schlosser, Schlocksche Str. 46.

Aktien-Gesellschaft
Langensiepen & Co.,
Eisen- und Metallgiesserei, Armaturen-, Pumpen- und Spritzen-Fabrik.
Filiale Riga
Königsstr. 32, Telefone: 544, 1744 und 2844.
Lager u. Lieferung
von:
Techn. Bedarfsartikeln aller Art, Pumpen, Feuerspritzen, Dampfkessel-Armaturen, Werkzeugmaschinen, Lokomobilen, Wasserleitungsanlagen, Zentralheizungen u. s. w.
Nafta-Motore
Perkun.

Langensiepen & Ko., Akt.-Ges. in Petersburg. Eisen- und Metallgießerei, Armaturen- und Pumpenfabrik. Filiale Riga, 1. G., Bevollm.: Albert Wiecking u. Karl Peters, Königsstr.32 Verkaufs-Abteilung ☎ 544. Buchhaltung ☎ 1744. Installation ☎ 2844. Speicher ☎ 5044. Chemische Fabrik „Kali" Fockenhöfsche Str. 1, ☎ 3036. Stadtkontor kl. Jungfernstr. 3, ☎ 3925. Bevollm.: Alb. Wiecking und Wilh. Moritz.
Langer, Alb., Kfm., Scheunenstr. 6. ☎ 2390.
— Jw., SR, Oberlehrer, Säulenstr. 6.
— M., Schndr., Katholische Str. 34W8.
— Wlad. Jw.', Krg., Reichskontr.-Bmt., Gertrudstr. 62.
Langermann, Helm. (Sophie Dannenberg), Knabenschule, Schulenstr. 5.
Langewitz, Bron., Masch., Pionierstr. 6.
— Ant., Kassirn., kl. Schloßstr. 3W4.
— Franz., Frau, kl. Schloßstr. 3, W. 4.
— Friedr., Alexanderstr. 49, W. 12.
— Georg Friedr.', Prov., Verw. d. Apoth. Kirschfeld's Erben, Mosk. Str. 55, ☎ 1320.
— Greg. Nik.', Buchhltr., Elisabethstr. 31
Jos. S. Langford & Co., 2. G., Handelsverm., Kommanditgesellsch., Joseph Sidney Langford einz. offener Ges., Bischofsstr. 5, ☎ 154.
Langford, Jos. S., einz. offener Ges. der Firma Jos. S. Langford & Co., Kaisergartenstr. 6a, W. 8.
Langhals, Aug., Taxator d. Livl. Landr.-Kolleg., Gertrudstr. 59W10.
Langhanke, Reinh., Mehlhdl., kl. Lagerstr. 22.
— Reinh., Werkmstr., kl. Lagerstr. 22W30
Langholtz, Joh., Tischlr., 1. Weidend. 2W5.
Langin, Fritz Christ.', Hg., Ritterstr. 18.
Langkutsch, E., Hg., Pauluccistr. 5.
Langmann, F., Sünderstr. 23W8.
— Heinr., Instr.-Macher, Waldstr. 9.
— Karol., Hdlrn., Zeisigstr. 1.
— L., Fleischer, Schlocksche Str. 42.
— Theod., Bierhdlg., Ziegelstr. 5W1.
Langner, Alfr. Leon.', Reisender, Jakobsstr. 28W19.
Langrath, Jw., Wraker, Heinrichsstr. 18
— J., Buchdr., Ebelshöf. Str. 5.
— Konst. Joh.', Hg., Ebelshöf. Str. 5.
Lanichin, Jw., Bevollm. d. Firma Wikuli Morosow u. Söhne, Kalkstr. 30
J. Lanka, 2. G., Kistenfabrik, Inh.: Jan Lanka, Mosk. Str. 61, ☎ 5412.
Lankarowski, Jos., Bäcker, Dampfstr. 94.
Lanke, Hugo, Hg., Antonienstr. 14W20.
Lankenfeld, Fr., Prok. d. Firma R. Hansen, Thronfolgerboul. 23W14.
— Jeannot, Tschlr., Färberstr. 18.
Lankewitz, Hans, Hg., Dampfstr. 70.
Lankisch, Herm., Fabrikbmt., Weißenhofsche Str. 8b.
— Osk. Hsb., Edwahlen. Str. 3.
Lanko, Karl, Tschlr., Artilleriestr. 40W66
Lankowitsch, Franz, Schlosser, Glockenstr.1
Lankowitz, Jenny, Schndrn., Newastr. 25

Aktiengesellschaft
Lankowsky & Liccop,
Mitau.
Chocoladenfabrik, Tintenfabrik, Konservenfabrik.
Rigascher Vertreter:
Karl Beckmann,
Marstallstr. 24, Telefon 2588.

Lankowsky, Jsid. Andr.', Heu- u. Haferhdl., Dünamünd. Str. 39.
— Joh., Montör, Waisenstr. 7W47.
— Rud., Hg., Karolinenstr. 35W1.
Lansky, Karl, Schuhm., Dorotheenstr. 32
— Emilie, Schndrn., Friedensstr. 4.
— Mart., Bmt., Artilleriestr. 21, W. 8.
— O., Frl., Telegr.-Bmt., Romanowstr. 40W4.
— Reinh., Hdlr., Dampfstr. 64.
Lanternik, S., Hg., Palissadenst.25, W.5.
v. Lanting, Jda, Wwe., Albertstr. 8.
Lantrewitz, Chr., Vorarb., alte Mitauer Str. 62.
Lantzki, J., Bmt., Doblen. Str. 4a.
— Otto Rob.', Jng.-Arch., Assist. am Polyt., Wallstr. 21W3, ☎ 6710.

HEINRICH LANZ,
Mannheim.
Industrie-Lokomobilen
von 12 bis 1000 eff. PS. in gediegensten Konstruktionen und Ausführungen. Jahresproduktion über 2000 Lok.
Bevollmächtigter für die Ostseeprovinzen:
Hch. L. Schoenfeld, Riga,
Alexanderstr. 12, Tel. 1350.
Tel.-Adr.: „Kraftmotor,Riga".

Lanz, Edg., Hg., 1. Weidendamm 8W1.
Lanzen, Jan, Fuhrm., Schreyenb. 1, 17b
Lanzke, Ad., Schlosser, Mühlenstr. 54.
Lanzmann. Sieh auch Landsmann.
— Pet., Vorarb., Nordstr. 21, W. 7.
Lapa, Adam, Dw., Bausk. Str. 30a.
— Andr., Maurer, Säulenstr. 78.
Lapaiko, Oss., Auff., Katharinend. 8W1.
Lapain, Pet., Vorarb., Kiefernstr. 9.
— Jak. Jak.', Auff., Duntenhöf. Str.48.

Karl Grünberg, Die besten Gummireifen der Welt.
Matthäistr. № 54, im eigenen Hause. Telephon № 2402

Eigene Filialen: Mühlenstr., Ecke der Suworowstr., Tel. 325. Hagensberg, Waldstr. 4a, Tel. 3956. Weberstrasse, Ecke der Altstadt, Tel. 1569. Mitauer Chaussee 12, Tel. 3055.

Jährl. Fabrikation 2000 Lokomobilen.

Heinrich **LANZ,** MOSKAU, Mjasnitzkaja Nr. 1.

Fabrik in Mannheim (Deutschland).

PATENT HEISSDAMPF

LOKOMOBILEN

mit Ventilsteuerung System Lentz.

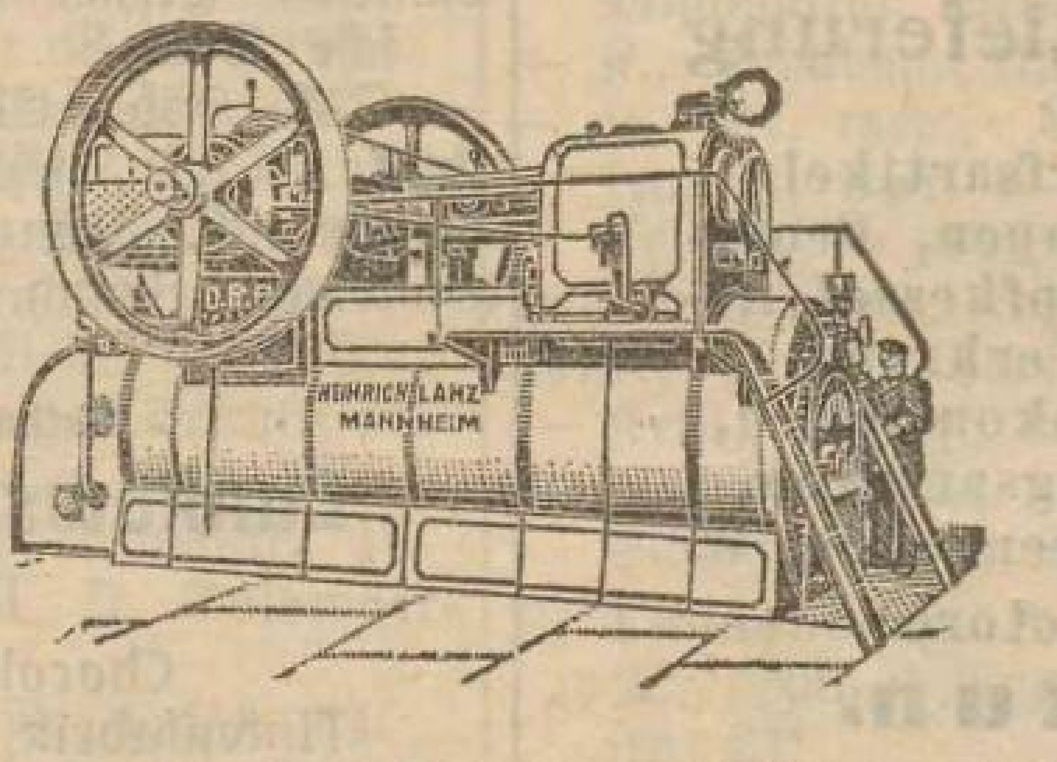

Einfachster, wirtschaftlichster, betriebssicherster Motor der Gegenwart.

AUSFÜHRUNG von 10—1000 EFF. PS.

Bevollmächtigter des Rigaer Bezirks:

Hch. L. SCHÖNFELD, Riga, Alexanderstr. 12, Telefon 13-50.

Telegramm-Adresse: „Kraftmotor — Riga".

Gesamtfabrikation 30000 Lokomob.

Lapan, Pet., Hsb., Maistr. 9W4.
Laparski, Ant., Hsb., Ebelshöf. Weg 13.
Lapekin, Marz, Drechslermstr., Dampfstr. 49W4.
— Ed. Pet.', Hg., Marienstr. 110W17.
— K., Tafeldecker, Königsstr. 4W8.
Lapenas, Step., Tschlr., Dünab. Str. 31.
— Kaj., Schuhm., Katholische Str. 46W40
— Osſ., Hg., Simonstr. 2W12.
Lapeneek, Maria, Chorist., Antonienstr. 15
— Pet., Auſſ., Antonienstr. 15W25.
— Pet., Masch., Gertrudstr. 86W4.
Lapetrau, Jan, Schndr., Säulenstr. 86.
Lapide, A., Hebamme, Mosk. Str. 59. ⊶ 5891.

Ch. Lapidus, 2. G., Manufakturwaren, Inh.: Chaika Lapidus, Mosk. Str. 110
Lapidus, G., Putzhdl., Mosk. Str. 93.
— Isr., Hsb., Alexanderstr. 135W21.
— Nachm., Hsb., Wendensche Str. 26. ⊶ 5639.
Lapin. Sieh auch Lappin.
— Adam, Werkmstr., Gertrudstr. 121.
— Alex., Maurer, Ritterstr. 58W20.
— Alex., Schreibw.-Hdl., Brückenstr. 14.
— Alide, Kolport., Artilleriestr. 67.
— Amalie, Wwe., Ritterstr. 44W68.
— Anna, Schndrn., Dorotheenstr. 42.
— Anna, Schndrn., Petersb. Ch. 5W3.
— Anna, Wwe., Wenden. Str. 5W24.
— Anna, Wwe., Kurische Str. 3a.
— Bernh., Revieraufſ., Matthäistr. 89a.
— Bruno, Steinh., Revaler Str. 28W72
— Ed., Feilenh., Sternstr. 15W6.
— Fritz, Träger, Marienstr. 102W13.
— J., Schuhw.-Hdl., Elisabethstr. 85a.
— J., Tschlr., Laboratoriumstr. 33W11.
— Jan, Expreß, Suworowstr. 4, W. 19.
— Jan, Hdlr., Elisabethstr. 81W11.
— Jan, Schndr., Gertrudstr. 109W41.
— Jan, Schndr., Romanowstr. 68, W. 8.
— Jan, Schndr., Säulenstr. 49W38.
— Jan, Schndr., Sprenkstr. 23bW14.
— Joh., Bahnbmt., Marienmühlenstr. 4.
— Joh., Pension, Parkstr. 2W10.
— Jos., Tschlr., Gesellenstr. 6.
— Jul., Masch., Färberstr. 6W2.
— Jur., Tschlr., Gertrudstr. 113W70.
— K., Bahnbmt., Palissadenstr. 16W12.
— Karl., Kol.-Hdl., Rabenstr. 8W34.
— Karl, Maurer, Säulenstr. 76W6.
— Karl, Tschlr., Gertrudstr. 62, W. 42.
— Karl J., Postbmt., Polotzker Str. 1.
— Kas., Schloss., Palissadenstr. 12W21.
— Krisch, Viehpfleger, 2. Weidendamm, Schlachthof.
— Leont., Frau, Romanowstr. 70aW1.
— Ludw., Lampenw., Baumstr. 7.
— Marie, Wwe., Ritterstr. 111W56.
— Minna, Frl., Hsbn., Dagdenerstr. 2,
— O., Maler, Ritterstr. 82W21.
— Olga, Strickanst., Marienstr. 127W5.
— Pet., Kunstmaler, Säulenstr. 107.
— Pet. Jeg., Feldscher, Waggonstr. 6.
— Rein, Tschlr., Marienstr. 144W15.
— Rob., Schuhm., Sprenkstr. 43, W. 31.
— Th., Exped., Wenden. Str. 5W24.
— W. F., Privat-Rechtsanw., Elisabethstr. 16W6.
Lapinas, Ant., Schaffn., Ritterstr. 111.
Lapinow, Iw., Fuhrm., Romanowstr. 75.
Lapinski, Alsr., Amts-Schmiedemstr., Schmiede: Kalnezeem. St. 81, wohnt: Kemmern. Str. 4.
— Arth., Priv., Romanowstr. 62W5.
— B., kl. Lagerstr. 56, ⊶ 5449.
— Bened., Hsb., Restaurat., Schwarzhäupterstr. 5, ⊶ 2296.
— Emilie, Wwe., Thronf.-Boul. 29.
— Friedr., Hsb., Kirchhofsstr. 18, W. 4.
— Ign., Maurer, Jakobstädt. Str. 3W4
— Joh., Postbmt., Ritterstr. 115W49.
— Ivar Mart.', Buchhltr., Felliner Str. 2a, W. 12.
— Kas., Amts-Hutm.-Mstr., Geschäft: Wallstr. 27, wohnt Nikolaistr. 60W8.
— Ludw., Hsb., Heinrichstr. 6, Q. 1.
— Mich., Feuerwehrm., Turgenewstr. 2.
— Osſ., Schmied, Bauskesche Str. 38.
— Step., Fuhrm., Hospitalstr. 26.
— Step., Hsb., Petersb. Ch. 63W1.
— Wlad., Hdlr., Mühlenst. 147.
Lapkin, N., Tschlr., Romanowstr. 102.
Lapkowski, Alex., Schaffn., Popowstr. 3a
— Ant., Dw., Dampfstr. 68W9.
— Dan., Wächter, Newastr. 26W38.
— Jos., Modellschlr., Pernauer Str. 18.
— Nik., Bahnbmt., Katholische Str. 46.
— Pet., Schaffn., Katholische Str. 34W37
Lapnis, Joh., Speiseh., Anglikanische Str. 3W5.
Lappa, Alex., Hdlr., Helenenstr. 5W11.
— Andr., Zimm., Moskauer Str. 183.
— Jan, Maurer, Hasenstr. 5W21.
— Jul., Tschlr., Artilleriestr. 44W28.
— Mart., Masch., Elisabethstr. 43W2.
— Wlad. Jak.', Stationsvorst.-Geh., 2. Weidendamm, Güterbahnhof 2.
Lappat, Marie, Lehrerin, Schulenstr. 9.
— Marie, Wwe., Schulenstr. 9, W. 3.
H. Lappin, 2. G., Kaffee-Spezialgeschäft, Inh.: Feodor Beresow, Wallstr. 14. ⊶ 3310.
Lappin. Sieh auch Lapin.
— Alb., Kol.-Hdlg., Gertrudstr. 19.
— Anna, Fabr.-Bmt., Suworowstr. 92.
— Aug., Zimmerm., Rabenstr. 4W6.
— D., Hsb., Champetresche Str. 91.
— E., Schlosser, Moskauer Str. 149.
— Ed., Fuhrm.-W., Revaler Str. 56.
— Ernst, Bierhdlr., Laborat. Str. 28.
— Georg, Bmt., Holmstr. 5.
— Gottl., Gendarm, Kalnez. Str. 42W8
— J., Dw., Mühlenstr. 110, Q. 4.
— Jak., Kol.-Hdl., Hasenh. Ufer 10.
— Jan, Hdlr., Newastr. 14W25.
— Jan, Holzwr., Ankerstr. 6.
— Jan, Kassir., Hasenholm. Ufer 10.
— Jan, Maler, Fuhrmannsstr. 29.
— Jan, Maurer, Bauske. Str. 82.
— Jan, Maurer, Sternstr. 30W12.
— Jan, Schloss., Adlerstr. 20W4.
— Jan, Wracker, Nummershöf. Str. 2a
— Jan, Zimm., Suworowstr. 124W13.
— Joh., Dw., Rumpenhöf. Str. 7W27.
— Joh., Masch., Alexanderstr. 99, W. 16.
— Joh., Portier, Bärenstr. 20.
— Joh. Andr.', Bankbote, Emmastr. 29.
— Jur, Schlosser, Moorstr. 1.
— Karl, Dw., kl. Sandstr. 1.
— Karl, Maurer, Adlerstr. 12a.
— Karl, Schloss., Petersb. Ch. 32W5.
— Karol., Wwe., Matthäistr. 81.
— Konr., Musikinstr.-Hdl., Sprenkstr. 73
— Krist., Wäsch., Marienstr. 97, W. 15.
— Lisa, Hausverw., Katharinendamm 5.
— Lisa, Wwe., Mitauer Ch. 58.
— Louise, Försters-Wwe., Säulenstr. 18.
— Marie, Aufw., Kalnezeem. Str. 5.
— Marie, Hsbn., Holmstr. 5.
— Mart., Maurer, Schreyenbusch 4, 13.
— Mart., Mech., Pernauer Str. 9W30.

Karl Grünberg, Matthäistr. № 54, im eigenen Hause. Die besten Gummireifen der Welt.

Wein- u. Austern-Stuben Basteiboulevard Nr. 2, Telephon Nr. 80.
Otto Schwarz.
Wein-, Delikatessen- u. Cigarren-Lager Basteiboulevard, Ecke der Kalkstrasse.

— Mart., Photogr. Atelier, Pernauer Str. 16, ☎ 5488.
— Mart., Schndr., Kandauer Str. 11.
— Mart., Zimm., Muckenholm. Str. 23.
— Mich., Schlosser, Mühlenst. 31, W. 20.
— Nik., Hsb., Revaler Str. 90, W. 9.
— Nik., Wagenb., Matthäistr. 43W11.
— Otto, Kwh., Elisabethstr. 16W22.
— Pet., Dw., Nikolaistr. 27, W. 35.
— Pet., Hdlr., Newastr. 12W11.
— Pet., Montör, Alexanderstr. 154W37.
— Pet. Vorarb., Schreyenb. 2, Querl. 2.
— Rud., Maler, Artilleriestr. 40W75.
— Sam., Buchhdlr., Moskauer Str. 145
— Sim., Tschlr., Revaler Str. 34W11.
— Wold., Mech., Holmstr. 5.
H. Lapping. 2. G., Badeanstalt, Alexanderstr. 99, ☎ 5545 u. Marienstr. 98 ☎ 5978.
Johann Lapping. 2. G., Handelsverm., Revaler Str. 37.
Lapping, Hugo, Badestuben-Inh., Alexanderstr. 99W2.
— Jan, Inh. d. Firma Jan Lapping, Revaler Str. 37.
— Ilona, Frl., Säulenstr. 18W33.
— Julie, Wwe., Hsbn., Alexanderstr. 99.
— Paul Reinh.', Kfm., Romanowstr. 18.
Lappmann, Jan, Kutscher, Mosk. Str. 141
Lappo-Danilewski, Nad., Generals-Wwe., Nikolaistr. 61W4.
Laps, Karl, Vorarb., Asylstr. 24W11.
— Karl, Montör, Kalnezeem. Str. 84W6
— Karl Jw.', Provis., Gertrudstr. 30.
— Kath., Dw., Romanowstr. 159, W. 6.
— Nik., Fuhrm., Artilleriestr. 21W5.
Lapsa, Andr., Gerber, Windstr. 10.
— Andr., Maurer, Waggonstr. 1.
— Anna, Wäsch., Altrahden. Str. 2.
— Ernst, Expr., Marienmühlenstr. 6W4.
— Friedr., Strb.-Schaffn., Windstr. 23.
— Gust., Maler, Stintseestr. 17W7.
— Jan, Former, Rujen. Str. 6W18.
— Jan, Schloss., Petersb. Ch. 6W46.
— Jan, Tschlr., Dorpater Str. 88W27.
— Ilj., Ankern., Witebsker Str. 29.
— Karl, Schlosser, Bauske. Str. 18.
— Karl, Tschlr., Revaler Str. 32W46.
— Lihbe, Frl., Windstr. 10.
— Mart., Vorarb., Dampfstr. 39W1.
— Ottwar, Schriftsteller, Wendensche Str. 43.
— W., Maler, Artilleriestr. 53W3.
Lapsal, Jan, Klempner, Auguststr. 7W10
Lapsche, Joh. Pet.', Hdlr., Gertrudstr. 42.
— Alex., Buchhltr., Hsb., Moritzstr. 11.
— Max, Töpfer, Hospitalstr. 24a.
— V., Kol.-Hdl., Packhausstr. 3, W. 17.
Lapse, Anna, Schndrn., Bachstr. 9W9.
— Jak., Hsb., Salvensche Str. 111.
— Jan Andr.', Schlosser, Säulenst. 49
— Joh., Hausverw., Todlebenboul. 7.
— Jur, Dw., Schulenstr. 36W5.
— Selma, Wwe., Gertrudstr. 65W13.
Lapsee, Mart., Hsb., Pokrowstr. 11.
Lapsenit, Alex. Joh.', Buchhltr., Säulenstr. 70W25.
— Joh., Bauunternehm., Artilleriestr. 21.
Lapsin, Alex., Lieferant, Revalerstr. 84.
— Adam, Vorarb., Schreyenbusch 5, 8.
— Anna, Wwe., Mitauer Ch. 39.
— Dora, Hsbn., Amalienstr. 7.
— Ed., Provisor, Suworowstr. 108W13.
— Emil Jek.', Buchdr.-Masch.-Mstr., Marienstr. 124.
— Fritz, Hsb., Ernestinenstr. 13.
— Heinr., Bäcker, 1. Weidendamm 1.
— J., Peitaustr. 10W5.

— J., Schndr., Malerstr. 16W2.
— Jak., Hsb., Amalienstr. 11.
— Jak., Maurer, Matthäistr. 52W4.
— Jak., Zimmerm., Amalienstr. 11, W. 8.
— Jan, Stauer, Bienenstr. 19, W. 5.
— Joh., Mech., Wenden. Str. 43, W. 1b.
— Joh., Schmied, Antonienstr. 15.
— Karl, Setzer, Matthäistr. 71, W. 23.
— Mart., Briefstr., Bienenstr. 19.
— Minna, Tee- u. Speiseh., Alexanderstr. 144.
— Pet., Landw., Atlasstr. 9W3.
— Pet., Maler, Oskarstr. 1, W. 9.
— Rob., Maler, Helenenstr. 18W22.
— Theof. Theof.', Revieraufs., Sommerstr. 1.
Lapsit, Karl, Bezirks-Schornsteinf.-Mstr., Katholische Str. 10W2.
— Rein., Maler, Kurische Str. 3aW5.
Lapskaln, Andr., Feilenh., Moritzstr. 5.
— Ernst, Klempner, Dorotheenstr. 43.
Laptjew, Anna, Wwe., Mühlgrabener Str. 4, W. 6.
— Mich., Hdlr., Säulenstr. 46, W. 14.
— Mich. Dmitr.', Buchhdlr., Dünaburger Str. 10W6.
Laptschinski, Alex., Buchdr., Nikolaistr. 64
— Jos., Priv., Nikolaistr. 64W2.
Laptschis, Ossi., Fuhrm.-W., Wolmarsche Str. 18W2.
Laptschuko, Alex., Zollbes., Gypsstr. 2.
Lapuke, Anna, Schndrn., Säulenstr. 94.
Lapun, Jank., Schlosser, Mosk. Str. 37.
de Lara, D. L., Dr. jur., Jakobsstr. 5.
Lardon, A., Techn., Alexanderstr. 135W26
— Alex. Fr.', Techn., Suworowstr. 61.
— Joh., Masch., 2. Weidendamm 21b.
— Jul. Gust.', Hg., Karolinenstr. 23W9
Larionow, Alex., Hsb., Bergstr. 64.
— Alex., Tschlr., Bergstr. 64.
— Andr., Schlosser, Dünaburgerstr. 2.
— Anna, Hsb., Finkenstr. 1.
— Ant., Tschlr., Finkenstr. 1.
— Dm. Jw.', Krg., Reichsb.-Bmt., Säulenstr. 59W26.
— Friedr., Maler, Ritterstr. 100.
— Jw., Zollbes., kl. Palissadenstr. 6W26
— Kath., Wwe., Frisöse, Bienenstr. 13.
— Konst. Wass.', Artelltschtschik, Säulenstr. 49.
— Mel., Kol.-Hdl., Wolmarsche Str. 39.
— Nad., Modistin, Newastr. 26, Q. 70.
— Pet., Priv.-Schule, Dorpater Str. 28.
— Stef., Bmt., Theestr. 1, W. 15.
— Wilh., Wwe., Mühlenstr. 5. W. 21.
Larmann, Gust., Frisör-Amtsmstr., Inh. d. Frisirsalons „Hygiene", Wallstr. 21, ☎ 4213.
Larsen, Emma, Wwe., Konv. z. hl. G. 11
Larssen, Ellinor, Frl., Pens., Schulenstr. 32W9, ☎ 5782.
— Konst., Dr.-Wwe., Dorpater Str. 56.
And. Larsson. 1. G., Getreide-Export- u. Kommissionsgesch., Inh.: Anders Larsson und Herm. Jochumsen, Domplatz. 15, ☎ 489.
Larsson, Anders, Titulär-Konsul (von Schweden) Glied des Börsenkomitees, Direktor der Rigaschen Börsenbank, Inh. d. Firma And. Larsson, Präs. der Direktion der Jutemanufaktur, Nikolaistr. 23, W. 7, ☎ 1337.
— Emil, Werkmstr., Petersb. Ch. 58.
— Gust. Emil', Kfm., Petersb. Ch. 58.
Lasarew, Kornei, Romanowstr. 62W3.
— Alex. Sachar', Bahnbmt., Turgenjewstr. 8W1.
— E., Frau, Felliner Str. 12W34.

— Fetinja, Wwe., kl. Palissadenstr. 4W4.
— Jw., Hdlr., Palissadenstr. 12W5.
— M. J., Zugf., Romanowstr. 82, W. 2.
Lasarowitsch, Jw., Frisör, Dünab. Str. 28
Lasaitschonok, Paw., Hsb., Sassmacken. Str. 10.
Lasch, Herm., Gutsbesitzer, im Sommer: Löwenruh pr. Kokenhusen, im Winter: Elisabethstr. 9aW8.
— Alex., Maurer, Wolmar. Str. 34W6.
Laschak, Ant., Küfer, alte Mit. Str. 7.
— Jan, Dreher, alte Mitauer Str. 7W2
Laschas, Jw., Maurer, Mosk. Str. 154.
Laschenizin, Vikt., Klempner, Säulenstr. 90
Laschin, Ernst, Polier, Revaler Str. 70.
Laschinsky, Adolf, Amts-Schuhm.-Mstr., Lagerstr. 2.
— Wilh., Hsb., Moorstr. 42.
Laschkewitsch, E., Bmt., Suworowstr. 10.

G. G. Laschkow
(gegründet 1858.)
Neustrasse 37, Tel. 541
Inhaber:
Johann Laschkow.
Mehl-, Zucker- und Kolonialwaren-Handlung.
En gros und En détail.
Import und Lager
von
amerikanischem u. holländischem Schmalz
sowie
schottischer und norwegischer Heringe.

G. G. Laschkow, 1. G., Tabak, Petroleum, Material- und Kolonial-Waaren, Inh.: Jwan Laschkow, Neustr. 37, ☎ 541.
Laschkow, Agaf., Verk., Wilnasche St. 16
— Agaf., Wwe., Gertrudstr. 85W4.
— Elisab., Wwe., Seestr. 15W4.
— Jak., Restaurat., Mosk. Str. 42.
— Jwan G., Inh. der Firma G. G. Laschkow, Stadtverordn., Dir. der Stadtspark. u. d. Lomb., Neustr. 37.
— Mar., Hsb., Bienenstr. 18.
— Mart., Hg., Rumpenhofsche Str. 21.
— Mich. G., Kfm., Alexanderstr. 74.
— Pel. Mar., Wwe., Hsbn., Alexanderstr. 74, W. 5.
Laschnew, Jw., Kol.-Hdl., 2. Weidendamm 21.
Laschnikow, Hel., Kwh., Dünaburg. Str. 5
Lasda, Andr., Hsb., Kandauer Str. 31.
— Bernh., Tschlr., Färberstr. 4, W. 30
— E., Schmiedestr. 70W4.
— Jak., Dw., Moorstr. 4.
— Jurre, Wächter, Friedrichstr. 2.
— Reinh., Hsb., Lubahnsche Str. 35.
Lasde, Jan, Fuhrm., Katharinend. 13.
— Anna, Wwe., Dünamünd. Str. 32.
— Emilie, Schndrn., Taubenstr. 39W11.
— Jul., Hdlr., Schlockſche Str. 32.
— Karl, Töpfer, Wenden. St. 23, W. 29
— Pet., Butterhdlr., Karolinenstr. 25.
Lasdeneet, Anna, Wwe., Rodenp. Str. 46
Lasdin, Alex., Zimm., Bärenstr. 15.

Karl Grünberg, Die besten Gummireifen der Welt.
Matthäistr. № 54, im eigenen Hause. Telephon № 2402

Nur importierte Weine in grösster Auswahl.

— A., Artelljchtjch., Revaler Str. 28W53
— Ad., Schndr., Revaler Str. 78W9.
— Alex., Hg., Nikolaistr. 64W5.
— Alw., Schndr., Ritterstr. 33.
— Alw., Wwe., Säulenstr. 52W38.
— Andr., Hsb., Sternstr. 17, W. 5.
— Andr., Tschlr., Marienstr. 128.
— Aug., Former, Adlerstr. 12W13.
— Aug., Steinh., kl. Bärenstr. 9W15.
— Aug. Marz', Tschlr., Nikolaistr.69bW1
— Darte, Hsbn., Bullensche Str. 16.
— Ed., Magazinverw., Matthäistr. 131.
— Ernst, Dreher, Friedensstr. 6, W. 5.
— Eveline, Schndrn., Dorp. Str. 18.
— Heinr. Joh.', Bmt., Mühlenstr. 37.
— Jak., Fleischhdl.: Mühlenstr. 84, ⊶ 6094.
— Jak., Hsb., Katholische Str. 34W32.
— Jak., Molkereibmt., Ritterstr. 39W3.
— Jak., Platzmstr., Lagerstr. 59.
— Jan, Fleischhdl., Mühlenstr. 28.
— Jan, Gärtner, Mühlenstr. 135, W. 3.
— Jan, Kellner, Marienstr. 78W9.
— Jan, Maurer, Soldatenstr. 4W11.
— Jan, Tschlr., Suworowstr. 68W17.
— Jeannot, Kwh., Revaler Str. 34.
— Joh., Fabr.-Bmt., Lagerstr. 59.
— Joh., Schlosser, Emmastr. 29.
— Joh., Schndr., Nikolaistr. 24, W. 11.
— Joh., Vorarb., Waffenstr. 14W7.
— Jur, Dw., Turgenjewstr. 5.
— Jur., Hsb., Soldatenstr. 8, Q. 1.
— Jur., Hsb., Theringensche Str. 15.
— Jur., Schndr., Charlottenstr. 17W7.
— Juri, Dir. d. Livl. Ges. gegens. Kred., Stadtverordn., Rechtsanw.-Büro, Kalkstr. 7, Spr. 9½—11, wohnt Elisabethstr. 13W4.
— K., Tschlr., Marienstr. 57, W. 6.
— Karl, Hdlr., Petersb. Ch. 4W19.
— Karl, Kassir., Fuhrmannsstr. 9.
— Karl, Kol.-Hdl., Alexanderstr. 176.
— Karl, Lehrer, Färberstr. 29W7.
— Karl, Maler, Pernauer Str. 5.
— Karl, Mech., Dorpaterstr. 18, ⊶ 5783
— Karl, Montör, Fuhrmannsstr. 9W6.
— Karl, Musiker, Taubenstr. 9.
— Karl, Priv., Nikolaistr. 64W5.
— Karl, Schlosser, Matthäistr. 99W15.
— Karl, Zimm., Gertrudstr. 84W2.
— Kath., Kol.-Hdl., Färberstr. 13.
— Marie, Milchhdlrn., Revalerstr. 57b.
— Marie, Wwe., Friedensstr. 35, W. 18.
— Mart., Hsb., Appusensche Str. 18.
— Mart., Schuhm., Kemmern. Str. 13.
— Mikk., Hdlr., Karolinenstr. 39, W. 10
— Mik., Heu- u. Haferhdl. Nikolaistr. 76,
— Pet., Schndr., Alexanderstr. 154W46.
— Pet., Tschlr., Rabenstr. 20W3.
— Rein, Brunnenb., Konradstr. 1W15.
— Rob., Lagerverw., Unionstr. 43W10.
— Rob., Maler, Gertrudstr. 95W4.
— Rud., Mech., Matthäistr. 67, W. 34.
— Vikt. Jw.', Rechtsanw.-Geh., Dorpater Str. 6/8W19, ⊶ 6866.
— Wold., Musiker, Suworowstr. 80.
Lasding, Joh. Georg', Kontorbmt., Pauluccistr. 7W15.
— Karl, Muckenholm. Str. 1.
— W. Joh.', Kontorbmt., Pauluccistr.7.
Lasdneek, Rud. Rud.', Sandstr. 10W6.
Lasdowsky, Jur, Hsb., Wolmar. Str. 30.
Lasdupp, Jan, Tschlr., Färberstr. 6aW23
Lasduseed, Joh., Schlosser, Säulenstr. 91
Laser, J., Hdlr., Moskauer Str. 69W20
— Leiser, Tapez., Kalkstr. 12W2.
— Oscher, Hdlr., Elisabethstr. 22W24.
— Sim., Schndr., Bäckereistr. 6W4.

Laserew, Theod., Hausverw., Alexanderstr. 130, W. 8.
Laserjohn, Schliom, Lederhdlr., Revaler Str. 28W13.
— Chaje, Wwe., Moskauer Str. 95.
— Ilja, Hdlr., Revaler Str. 28W69.
— Schl., Lederw.-Hdlg., Revaler St.25.
Laske, Elise, Vorst. d. Kleinkinder-Bewahranst., Kalnezeemsche Str. 25.
— Mart. Nik.', Buchhltr., Zementfabrik Poderaa.
Laski, Anna, Wwe., Mitauer Ch. 7.
— Maurici Georg', Disp. Dir. d. A.-G. für Flachs- u. Jutemanuf., Antonienstr. 4.
Laslett, William Henry, Bevollm. der Firma Burt, Boulton & Haywood, Albertstr. 12, W. 3, ⊶ 2397.
Lasmanowitsch, M., Hdlr., Gogolstr. 5W41
— Stan., Hg., Gogolstr. 5W2.
Lasn, G., Tschlr., Elisabethstr. 31, Q. 19.
Lasneek, Jan, Schlosser, Kangern. Str. 9.
Lasow, Sim., Postbmt., Färberstr. 25W6
Lasowski, Konst., Fuhrm., Salwen. Str.89
— N. J., Holzhdlr., Newastr. 29W9. ⊶ 7008.
— Nota, Spielw.-Hdl., Romanowstr. 70a.
— Stan., Schlosser, Tulasche Str. 22.
— T., Kol.-Hdl., Moskauer Str. 50.
Laß, Alex., Maler, Kangern. Str. 1.
— Andr., Schlosser, Artilleriestr. 46W8.
— Christ., Wwe., Olivenstr. 3a.
— E., Wwe., Gertrudstr. 80W2.
— Ed., Hg., Säulenstr. 103W3.
— Georg, Expreß, Revaler Str. 62W3.
— J., Tschlr., Revaler Str. 82, W. 2.
— Jan, Brauer, Adselsche Str. 7W3.
— Jan, Mehlhdlr., Kandauer Str. 1a.
— Joh. Georg', Obergärtner, Kalkstr. 11
— Jur., Priv., Graßstr. 12a.
— Jw., Korbm., Segelstr. 11.
— Karl, Hdlr., Dünamünd. Str. 45.
— Konstanze, Hebamme, Marienstr. 112.
— M., Konditorei, Pauluccistr. 1.
— Paul, Tschlr., Sprenkstr. 63, W. 10.
— Pet., Hsb., kl. Vegesacksholm 48.
— Pet., Journalist, Gertrudstr. 32, ⊶ 7076.
— Pet., Kalfaktor, Suworowstr. 71.
— Pet., Zimmerm., Mühlenstr. 20W22.
— Pet. Ernst', Bankbote, Dorotheenstr. 8aW9.
— Pet. Pet.', Reporter, Schulenstr. 28, W7, ⊶ 3204.
— Sander, Hausverw., Ritterstr. 107W1.
Lassar, Alex., Wwe., Suworowstr. 51b.
Laßberg, R., Agent, Theaterstr. 1, W.4.
v. Lassenius, Sofie, Frl., Taubenstr. 26.
Lassinski, Jak., Maler, Wolmar. Str.28.
Lassis, Indr., Hsb., Wolgund. Str. 86.
— Fritz, Bäcker, Alexanderstr. 109W37.
— J., Kwh., Elisabethstr. 103.
— Joh., Schmied, Antonienstr. 15.
— Joh., Tschlr., Petersb. Ch. 64, W. 8.
— Mart., Wächter, Alexanderstr. 184.
Lassit, Alfr., Dw., Gertrudstr. 13.

Fr. Lassmann,

Blumen-, Gemüse- und diverse ökonomische Samen,

Alexander-Boulevard 1.

neben dem Hôtel Impérial.

Fr. Lassmann, 2. G., Sämereien, Inh.: Friedr. Lassmann, Alexander-Boul. 1, ⊶ 963.
Laßmann, A., Dw., kl. Königsstr. 8.
— A., Mehlhdl., Steinstr. 26.
— A., Schlosser, Marienstr. 49, W. 14.
— A., Töpfermstr., Marienstr. 77W19.
— Adam, Müller, Fischerstr. 5.
— Alex., Diener, Küterstr. 12, W. 12.
— Anna, Hsb., Dorotheenstr. 3, Q. 1.
— Anna, Schndrn., Eugenienstr. 6.
— Anna, Wwe., Bersohnsche Str. 6.
— Anna, Wwe., Sprenkstr. 43W22.
— Ans, Hsb., Schlocksche Str. 67.
— Aug., Schndr., Säulenstr. 52W35.
— Aug. Pet.', Bahnbmt., Mühlenstr. 102
— Ch., Schuhm., Jaroslaw. Str. 27W10.
— Dora, Wwe., Parkstr. 1a.
— E., Hg., Mühlenstr. 107W21.
— Elise, Verk., Maurerstr. 3, W. 7.
— Eug., Hg., Maurerstr. 3W7.
— Fr., Inh. dieser Firma, Dir. d. Livl. Ges. gegenseit. Kredits, Thronfolgerboul. 17, W. 5.
— Franz, Mälzer, Ritterstr. 44, W. 50.
— Fritz, Hsb., Appusensche Str. 45.
— Fritz, Hsb., Kandauer Str. 56.
— Fritz, Schmied, Pionierstr. 1W4.
— Fritz, Vorarb., Kalugasche Str. 19.
— Gust., Hsb., Kartoffelstr. 2.
— Gust. Karl', Grabenstr. 31aW10.
— H., Telegr.-Bmt., Schlocksche Str. 64
— Hans, Kassirer, Grabenstr. 5, W. 8.
— Heinr., Koch., Eugenienstr. 6.
— Jak., Hausverw., Alexanderstr. 149.
— Jak. Ernst', Fabr.-Bmt., Artilleriestr. 70W19.
— Jak. Pet.', Schuhm., Säulenstr. 72.
— Jan, Gießer, Schreyenbusch 1, 41.
— Jan, Maurer, kl. Bärenstr. 1W7.
— Jan, Schlosser, Rodenpoiser Str.1W25
— Jan, Schmied, Petersb. Ch. 105W2.
— Jan, Schuhm., Moskauer Str. 211W4
— Jan, Zimmerm., Adlerstr. 6, W. 3.
— Ilse, Schndrn., Karolinenstr. 38W10.
— Indr., Schlosser, Polangen. Str. 3
— Joh., Hg., Revaler Str. 57cW3.
— Joh., Schlosser, Maurerstr. 3W7.
— Joh., Tschlr., Ritterstr. 151, W. 1.
— Joh., Werkmstr., Artilleriestr. 21W13.
— Julie, Frl., Säulenstr. 40, W. 1.
— Jul., Wwe., Adlerstr. 12a.
— Jur., Bäcker, Mitauer Ch. 59.
— Jurre, Dw., Schwimmstr. 23.
— Karl, Matthäistr. 59, W. 13.
— Karl, Auss., Bärenstr. 9W22.
— Karl, Brauer, Alexanderstr. 168W9.
— Karl, Hsb., Stintseestr. 23.
— Karl, Maler, Marienstr. 80, W. 7.
— Karl, Montör, Petersb. Ch. 111.
— Karl, Schlosser, Holmstr. 9.
— Karl, Schmied, Friedensstr.29, W. 9.
— Karl, Stauer, Grabenstr. 31a.
— Karl Hans', Hg., Wallstr. 27W66.
— Karol., Verw., Slavenstr. 1W1.
— Kath., Frl., Säulenstr. 106, W. 7.
— Kath., Wwe., Bärenstr. 20, W. 7.
— Kath., Wwe., Moorstr. 5.
— Kath., Wwe., Pens., Alexanderstr. 33.
— Konst. Jur.', Speicherarb., Matthäistr. 73, W. 22.
— Krisch, Vorarb., Katharinend. 20a.
— Krist., Tschlr., Kalnezeem. Str. 90
— Lisa, Frau, Kuckucksstr. 22.
— M., Schuhm., Moskauer Str. 211.
— Marie, Kol.-Hdl., Mühlenstr. 15.
— Marie, Wwe., Friedensstr. 29W7.
— Mich., Zimmerm., Hilfsstr. 13W25.

Karl Grünberg, Matthäistr. № 54, im eigenen Hause. Die besten Gummireifen der Welt

Ch. Jürgensohn, Weingrosshandlung, Wallstr. Nr. 20. Telephon Nr. 106.

— Minna, Wwe., Schulenstr. 8W13.
— Otto, Maurer, Revaler Str. 57e.
— Paul, Schmiede, Annenhöfsche Str. 12
— Paul, Schriftsteller, Sekr. d. Rig. Abt. d. Kais. Russ. Gartenbauver., Alexanderboulev. 1.
— Pet., Bierhdl., Alexanderstr. 165.
— Pet., Drechsler, Alexanderstr. 145.
— Pet., Hdlr., Bauskesche Str. 9.
— Pet., Hdlr., Rumpenhöfsche Str. 19.
— Pet., Priv., Annenhöf. Str. 4.
— Pet. Fritz', Vorarb., Wenden. Str. 5.
— Sim., Tschlr., Matthäistr. 83, W. 12.
— Tam., Bmt., kl. Lagerstr. 41.
— Theod., Zeichner, Alexanderstr. 149.
— Trine, Wwe., Friedensstr. 29, W. 14.
asson, Carlo, Bankbmt., Newastr. 7W6.
— Max, Mech., Romanowstr. 26, W. 3.
— Maxim. Krist.', Tschlr., Sprenkstr. 4.
asurin, Mich., Schiffskapt., Ballastd. 32
. M. Latasch, 2. G., Techn. Büro, Inh.: Nathan Latasch, Albertstr. 11, ⊶ 6032.
atasch, Nat., Inh. d. Firma N. M. Latasch, Albertstr. 11W2.
ater, Joss., Klempn., Katharinenstr. 2.
atisch, Dav., Mech., Bullen. Str. 7a.
atonas, Tom., Schmied, Konradstr. 12.
atozki, Kath., Wwe., Ritterstr. 77, W. 30
— Joh. Friedr.', Ritterstr. 71W37.
atsche, Nad., Frau, Karolinenstr. 7W2.
atscher, Paul, Dw., Schützenstr. 9W8.
amuel Latt, 2. G., Tuchhdl., Inh.: Sam. Latt, Mühlenstr. 107.
att, Aron, Fleischer, Romanowstr. 94.
— Elias, Makler, Moskauer Str. 53, W. 6.
— Gedalje, Hdlr., Alexanderstr, 85W1.
atter, B., Klempnerei, Jakobsstr. 28.
attewitz, Alex. Joh.', Ritterstr. 75aW12.
— R., Maschinenb., Artilleriestr. 68W13
atting, Karl, Hsb., Unionstr. 59.
atuschinsky, Vikt., Kfm., Vegesacksholm 6
atuia Stan., Schaffn., Jakobstädt. Str. 1
atwei, Jan, Schlosser, kl. Vegesacksh. 8
atwenas, Jos., Tschlr., Talstr. 7W20.
Latwija", Redaktion, Expedition und Druckerei Architektenstr., ☎ 3571.
atwija, lett. Hilfsverein, Dorpat. Str. 6
atysch, Fritz, Walzer, Karolinenstr. 19.
atyschew, Nik., Hsb., Kinematogr.-Bes., Mitauer Ch. 10, ☎ 5391, Gymnastikstr. 24a, ⊶ 5371.
atz. Sieh Lahz.
atzewitsch, Ad., Hdlr., Mit. Ch. 54a.
atzky, Elias, Hsb., Rancksdamm 3.
— Isr., Kfm., Grabenstr. 5W11, ⊶ 4316
au, E., Kupferschm.-Mstr., Romanowstr. 48.
— Eugenie, Fabr.-Bmt., Marstallstr. 3.
— Ferd. Hugo', Bankbmt., 1. Weidend. 3
— Georg Ernest.', Fabrikbmt., 1. Weidendamm 1, W. 28.
— Harry Hugo', Hg., 1. Weidend. 3.
— Henr., Wäsch., Artilleriestr. 3.
— Hugo, Spark.-Bmt., Kravatten- und Wäschehdl., kl. Königsstr. 14.
— Jenny, Hausverw., 1. Weidend. 3.
— Joh., Wwe., Romanowstr. 48, W. 7.
— John Joh.', Dünamünd. Str. 20aW4.
— Karl, Rendant d. Börsenkom., Marstallstr. 3, W. 3.
— Kas., Werkmstr., Ringen. Str. 6.
— Olimp., Kontorbmtn., Suworowstr. 82.
— Otto, Schlosser, Torfstr. 8.
— Paul, Tapeziermstr., Pferdestr. 21
aube, Eug. Theod.', Architekt, Doz. am Polyt., Romanowstr. 70a, ☎ 4013.
— Joh., Kol.-Hdl., Lubahn. Str. 19.

— Joh., Schlosser, Helenenstr. 14, W. 31
— Paul, Korresp., Revaler Str. 70W15.
— Th., Hsb., Fuhrmannsstr. 1.
Lauberg, Pet., Maurer, Meinhardstr. 1a.
Laubert, Jak., Hdlr., Thüringen. Str. 43.
— J., Holzhdl., Säulenstr. 61.
— Karol., Hsb., Thüringensche Str. 43.
— Pet., Hg., Wilnasche Str. 5.
— Sam. Joh.', Techn.-Dir. d. Russ.-Rhein. Bleifarbenfabrik., Alexanderstr. 64W34.
Laubmann. Sieh auch Laupmann.
— Karl Friedr.', Bürobmt., Pokrowstr. 15
Lauda, Joh., Glasm.-Mstr., Dünamünd. Str. 36, W. 1.
— Fr., Hg., Jakobsstr. 28W22.
Laudanski, Joh., Bmt., Duntenhöfsche Str. 48, W. 14.
Laudin, Herm., Bäcker, Matthäistr. 141.
Laudon, Fried., Wwe., Revalerstr. 77.
— Wilh., Maurer, Kalnezeem. Str. 67.
Laudorff, Ant., Schndrn., Suworowstr. 112
Lauburg, R., Hg., Gertrudstr. 88W6.
Lauenstein, Andr., Maurer, Waffenstr. 12
— Ella, Hgn., Mühlenstr. 91.
— Gottl., Geschäftsf., Mühlenstr. 91.
— Rud., Bäckerei, Dünaburger Str. 60.
Lauer, Anna, Hsbn., Säulenstr. 74W15
Lauersohn, Karl, Tschlr., Rumpenhöfsche Str. 19W64.
— Sim., Schuhm., Dünaburger Str. 30.
Laufhan, L., Frl., Suworowstr. 12.
Laugal, Ans, Vorarb., Scharrenstr. 25.
— Arn., Hsb., Wolgundsche Str. 104.
— Eug. Ernst', Schmied, Wolmar. Str. 3
— Joh. Georg', Bankbmt., Paulucci-str. 19W10.
— Rob. Hans', Bürodiener, Scharrenstr. 25W17.
— Theod., Rohrleger, Marienstr. 113W23
Lauge, Ed. Jak.', Stationsvorst.-Geh., Mühlenstr. 90W8.
— Jan, Fischer, kl. Vegesacksholm 22.
Laugel, Karl, Geschäftsf., Königsstr. 32.
Laugert, Jos., Zimmerm., Talstr. 7W42.
Laughlin, Horace, Lehrer d. französischen Sprache, Königsstr. 8W5.
Lauka, Jan, Schuhm., Moskauer Str. 199
Laukbrauzei, Th. A., Hsb., Färberstr. 16
E. Laukedrey, 2. G., Uniformirungsgesch., Inh.: Ernst Laukedrey, Münzstr. 12, ☎ 2361.
Laukedrey, Ernst, Inh. d. Firma E. Laukedrey, Rosenstr. 13, W. 7.
— Anus, Werkmstr., Moskauer Str. 138a
Laukisch, Paul, Former, kl. Lubahn. St 4
Laukmann, Ew., Dw., Jesuskirchenstr. 10.
— Joh., Saalmstr., Lange Str. 11.
Laukowski, Ernst, Maler, Marienstr. 80.
Lauks, Andr., Stallmstr., Krusenh. Str. 3
Lauksarg, Joh., Rentn., Paulluccistr. 19.
Laukschenis, Paul., Wwe., Reeperstr. 5.
Laumann, Ans, Dw., Säulenstr. 20.
— Anna, Frau, Lärmstr. 7, W. 1.
— Grete, Hsbn., Kalnezeem. Str. 141.
— Jan, Bmt., Kalnezeem. Str. 141.
— Karl, Former, Mühlenstr. 3a, W. 21.
— Lisa, Wwe., Hsb., Invalidenstr. 1.
— Mart., Stauer, Altgasenscher Weg 9.
— Mart., Tschlr., Friedensstr. 35.
Launag, Alfr., Student, Plettenbergstr. 6.
— Ans, Elektrotechn., Weißenhöf. Str. 3
— Ant., Geschäftsf. d. Ges. „Konsum", Mühlenstr. 68W2.
— Dav., Sattler, Atlasstr. 15W4.
— Jak., Stauer, Moskauer Str. 104.
— Selma, Wwe., Kirchhofsauff., Plettenbergstr. 6.

Launert, Edm., Strb.-Kontrol., Revaler Str. 18.
— Marie, Frau, Säulenstr. 4.
W. Laupmann, 2. G., Konditorei, Inh.: Friedr. W. Laupmann, Weberstr. 18, ⊶ 2559.
Laupmann. Sieh auch Laubmann.
— Wilh., Konditor-Amtsmstr., Inh. d. Firma W. Laupmann, Wallstr. 30W13
Jakob Laur, 2. G., Lebensmittel, Inh.: Jak. Laur, Alexanderstr. 109, ☎ 4684
Laur, Fritz, Klempner, Essenhöf. Str. 10
— Eva, Hdlrn., Revaler Str. 22.
— Fritz, Bürodiener, 2. Weidendamm 1a
— Jak., Inh. d. Firma Jak. Laur, Revaler Str. 22.
— Jak., Tschlr., Maurerstr. 8W8.
— Pet., Expreß, Suworowstr. 2W14.
— Pet. Paul, Buchhltr., Bausk. Str. 4.
Laure, Dav., Tschlr., Färberstr. 2, W. 12.
— Ans, Maurer, Alexanderstr. 49.
— Emilie, Wwe., Gertrudstr. 51W8.
— Jan, Vorarb., alte Mitauer Str. 25.
— Karl, Hdlr., Obststr. 10, W. 12.
— Marie, Frau, kl. Altonaer Str. 2.
— Selma, Frl., Revaler Str. 51W18.
— Wilh., Schndr., Marienstr. 110W33.
Laurenstein, Alex., Amts-Bäckermstr., Alexanderstr. 127, ⊶ 5490.
— Wally Hgn., Alexanderstr. 127W1.
Laurenti, Kath., Wwe., Kalnez. Str. 83.
John Laurentz, 1. G., Spedit., Klarir u. Agent., Inh.: Friedr. Rich. Laurentz, Prok.: Ad. Hein., Koll. Prok.: Ed. Kielstropp u. F. Wallner, Küterstr. 1, ☎ 163, Agentur-Abteil. ☎ 2063, Privat-☎ 2284.
Laurentz, Harald, Arzt, Spr. 9—11 und 5—6, Schloßstr. 13, W. 6, ☎ 3328. Unbemitt. Mont. u. Donnerst. 4—5, kl. Jungfernstr. 2.
— Friedr. Rich.', Aeltest. Großer Gilde, Inh. d. Firma John Laurentz, Mitinh. d. Firmen Ed. Bruns u. Ko. u. Amerikan. Balt. Lederwerke, Dir. d. Stadt-Diskontob., Todlebenboul. 6W6, ⊶ 1498.
— John, Prokur. der Firma J. C. Jessen, Schloßstr. 18, W. 3.
Laurezki, Iw., Fleisch., Charlottenstr. 30a
Laurin, Ernst, Hsb., Michaelstr. 12.
— Jak., Schmied Unionstr. 39.
— Jan, Schmied, Zeltstr. 6W2.
— Krisch Jan', Schmiedemstr., Mitauer Ch. 36.
— Rob. Krisch', Schmied, Mit. Ch. 36
Lauris, Joh., Schndr., Gertrudstr. 26W10
— A., Kol.-Hdl., Ritterstr. 69W4
— Jak., Auss., Mühlenstr. 46W7.
— Jos., Schndr., Gertrudstr. 56W31.
— Jul., Tschlr., Petersb. Ch. 126.
— Karl, Kol.-Hdl., Kaukas. Str. 18.
— Pet., Maler, Petersb. Ch. 126.
— W., Schlosser, Ritterstr. 69W7.
Laurit, Osk., Setzer, Artilleriestr. 46.
Laursohn, Joh., Ing.-Mech., Romanowstr. 27W8, ⊶ 1843.
— Th., Kellner, Marienstr. 4a, W. 14.
Laury, Emil Joh.', Fabrikbmt., Dorpater Str. 41W6.
— Olga Joh.', Buchhltrn., Dorp. Str. 41
Lausche, Jan Pet.', Bäcker, Feldstr. 5W4.
— Karl, Schmied, Matthäistr. 87W16.
— P., Frisörgesch., Revaler Str. 66W3.
— Rob., Schndr., Rumpenhöf. Str. 7W14
— Wold. Pet.', Bäcker, Feldstr. 5W4.
Lauschik, K., Bmt., Matthäistr. 101W3.
Lauska, A., Hdlr., Marienstr. 17, W. 27.

Karl Grünberg, Matthäistr. № 54, im eigenen Hause. Telephon № 2402. Die besten Gummireifen der Welt

Eigene Filialen: Mühlenstr., Ecke der Suworowstr., Tel. 325. Hagensberg, Waldstr. 4a, Tel. 3950. Weberstrasse, Ecke der Altstadt, Tel. 1569. Mitauer Chauss.e 12, Tel. 3055.

Karl Grünberg, Matthäistr. № 54, im eigenen Hause. Die besten Gummireifen der Welt.

Lausue, Aug., Tschlr., Adlerstr. 8, W. 4.
Laußmann, Aug. Heinr.', Inh. d. Russ.-Balt. Schiffswerft, Alt-Mühlgraben, ☎ 2130.
Lausum, Jan, Kutscher, Mühlenstr. 72.
Lautenbach, Joh., Vorarb., Hospitalstr. 49
— Jndr., Fuhrm., Revaler Str. 65W31.
Lauter, Jak., Zimm., Grodnosche Str. 2a
Lauterbach, Joh., Schndr., Marienstr. 28.
Lauterer, Eduard, Schndr.-Mstr., Wallstr. 30, Wohn.: Sprenkstr. 59.
Lautmann, Heinr. Ed.', Jng., Puschkinboul. 10, W. 18, ☎ 2140.
Lauz, Andr., Delik.-Hdl., Gertrudstr. 113.
— Alf. Jan', Kellner, Sprenkstr. 69W23
— Andr., Kontordiener, Gertrudstr. 73.
— Anna u. Berta, Gertrudst. 87W6.
— Emma, Zeitungshdlr., Ritterstr. 151.
— J. G., Bmt., Kaufstr. 10W5.
— Joh., Amts-Töpfermstr., Marienstr. 79 W1, ☎ 2127.
— Karl, Gummiarb., Schulenstr. 12W14.
— Rich., Töpfermstr., Artilleriestr. 34.
— Wilh., Hsb., Buchhltr., Sprenkstr. 54a
Jahn Lauwa, 2. G., Manufakt.-W., Inh.: Jan Lauwa, Alexanderstr. 64, ☎ 6571 Dorpater Str. 33, ☎ 5207.
Lauwa, Jak. Jan', Bankbmt., Marienstr. 43. ☎ 1938.
— Jan, Inh. d. Firma Jahn Lauwa, Alexanderstr. 60W4.
— Joh. Jak.', Hg., Alexanderstr. 188.
— Karl, Masch., Zitadelle 4.
— Karl, Mech., Staarstr. 2.
— Marie, Wwe., Altenburger Str. 10.
Lauzeneek, Georg, Artilleriestr. 48W10.
Lauzing, P., Buchhltr., Ernestinenstr. 17.
Lauzit, Jak., Expreß, Marienstr. 17W24.
— Karl, Expreß, Bienenstr. 11W16.
Lauzmann, Pet., Schuhm., Alexanderstr. 161W14.
Law, James, Spinnmstr., Nußstr. 7.
Lawcewicz, Osf., Hsb., Altrahden. Str. 3.
v. Lawdanski, Alex. Pet.', Hsb., Rentn., Bienenstr. 20.
Lawdanski, Hel. Jos.', Bahnbmt., Kirchenstr. 41, W. 1.
— Franz, Bmt., Dorpater Str. 68W15.
— Marie, Frl., Kirchenstr. 41W1.
— Vikt., Hsverw., Schreyenbusch 3, 3.
— Wlad., Schuhm., Mosk. Str. 117.
Lawendel, Jak., Schlosser, Unionstr. 8.
— Ad., Schloss., Pernauer Str. 24W23.
Laweneek, Jan, Tschlr., Kirchenstr. 4aW28
— Jur, Hsb., Adlehn. Str. 3.
— Malw., Bahnbmt.-Wwe., Kurmanowstr. 20bW35.
Lawent, Dawe, Tschlr., Schlock. Str. 10a
Lawin, K., Hallenmstr., Nikolaistr. 43W8
Lawitzki, Jewst., Wwe., Gregorstr. 6.
Lawitzky, Pet., Bahnbmt., Gesellenstr. 27.
— Mart., Schmied, Salvensche Str. 67
Lawnikow, Mik., Zimm., Mosk. Str. 157
Lawrentjew, A. N., Wwe., Hsbn., Schreyenbusch 5, 5.
— Astaf., Hsb., Dorpater Str. 99W1.
— Dm., Hdlr., Schiffsstr. 5.
— F., Hsb., Bergstr. 14, Q. 1.
— Larion, Mech., Jaroslaw. Str. 11.
— Mich., Bahnbmt., Gertrudstr. 74W3.
— Mich., Tschlr., Moskauer Str. 110W18
— Nad., Wwe., Jarosl. Str. 12W2.
— S. J., Dom.-Verw.-Bmt., Alexanderstr. 103W53.
Lawrenz, Georg, Drechsler, kl. Lagerstr. 4
Lawrinaitis, Vicent, Schuhm., Hapsaler Str. 7W3.
Lawrinowicz, Franz, Zimmerm., Pionierstr. 9.
— K., KR, Oberlehrer, Gertrudstr. 41.
— Konr., Schuhm., Trinitatisstr. 6.
Lawrinowitsch, Andr., Dw., Elisabethstr. 8W11.
— Jw., Zimmerm., Schreyenbusch 6, 9.
— Karl, Schlosser, Alexanderstr. 176W42.
— Konr., Schuhm., Trinitatisstr. 6.
— Pet., Brauer, Alexanderstr. 154W24.
— Stan., Schuhm., Milchstr. 7W16.
— Wik., Bmt., Grabenstr. 16.
Lawrinkewitz, Aug., Pförtner, Kalnezeemsche Str. 36.
Lawrischew, Jw., Tschlr., Grabenstr. 47.
Lawronowitsch, Ant., Schlosser, Dünamündesche Str. 18c.
Lawrowsky, J. J., Revierauss., Emmastr. 15.
Lawruschanis, Jw., Hg., Mühlgraben. Str. 9W24.
Lawson, James, Kfm., Suworowstr. 30W3, ☎ 6234.
Lax, Otto Alex., Dir.-Kand. u. Betriebsleiter d. Fabrik Oskar Wildenberg A.-G., Windstr. 28.
v. Lahming, Burch., Hsb., Mühlenstr. 37
Laze, Joh. Hans', Schiffskapt., Hsb., Lermontowstr. 2, W. 1.
Lazet, Hedw., Wwe., Hapsaler Str. 12W21
Lazewitsch, Jul., Zimmerm., Bärenstr. 26
Lazinik, Benj., Zuschndr., Sprenkstr. 13
Lazis, Tennis, Müller, Kohlenstr. 14.
— Andr., Auss., Augustenstr. 3W6.
L. Lazki 2., G., Mehl, Inh.: Lea Lazki, Steinstr. 7.
M. Lazki, 2. G., Mehl, Inh.: Mordchel Lazki, Alte Mitauer Str. 50.
Lazki, Mordchel, Inh. d. Firma M. Lazki, alte Mitauer Str. 50W1.
Lazum, Jan, Bäckerei, Apothekerstr. 22. ☎ 6109.
Lebedeff. Sieh auch Lebedew u. Lebedow.
— K., Dekorat.-Maler, Talsen. Str. 4a.
Lebedew. Sieh auch Lebedow u. Lebedeff.
— Alex., Kol.-Hdl., Ehstenstr. 2.
— Alex. Konst.', Protohierei, Rektor am Geistl. Seminar, Puschkinboul. 9.
— Alex. Nik.', Bankbmt., Mühlenstr. 74.
— Alex. Pet.', Ariellschisch., 1. Weidendamm 39W10.
— Aline, Wwe., Alexanderstr. 78W16.
— Andr., Hg., Eliasstr. 19W25.
— Dm. Feod.', HR, Lehrer, Schützenstr. 13W14.
— Jda, Wwe., Felliner Str. 3aW18.
— Jewg. Jw.', Bahnbmt., Tischvorst. **Matthäistr. 48, W. 16.**
— Jgn., Kol.-Hdl., Moskauer Str. 58.
— Jw., Brieftr., Palissadenstr. 45.
— Jw., Sattler, Mosk. Str. 30, W. 12.
— Jw., Lentn., Säulenstr. 93W13.
— K., Kittanst., Schwarzhäupterstr. 2.
— Konst. Apoll.', KR, Chefsgeh. d. Domänenverw., Parkstr. 4W4.
— Ludm., Wwe., Nikolaistr. 67bW23.
— M., Kol.-Hdl., Jaroslaw. Str. 26.
— Narzis Jw.', Jng.-Techn. Säulenstr. 51, W. 37.
— Nik., Kwh., Dünaburger Str. 14.
— Nik., Schmied, Pokrowstr. 12. W. 21.
— Nik. Jak.', Oberlehrer, Zollstr. 4W17.
— Olga, Lehrerin, Sadownikowstr. 20.
— Olga Ant.', Bahnbmt., Matthäistr. 48
— Paul, Bmt., Marienstr. 95, W. 2.
— Pet., Psalmenf., Turgenjewstr. 21.
— Raissa, Wwe., Turgenjewstr. 6.
— Serg., Schuhm., Moskauer Str. 71
— Theod. Jw.', Zollbmt., Alexanderstr. 114
Lebedinsky, Andr. Paw.', WSR, Vizepräsid. d. Bez.-Ger., Albertstr. 6W7.
— Marie Chr.', Bahnbmtn., Elisabethstr. 101, W. 34.
Lebedorff, Ed., Musiker, Romanowstr. 31
— Fr., Buchb., Bürgerstr. 5.
— Heinr. Ferd.', Priv., Lagerstr. 62.
E. Lebedow, 2. G., Drogen, Inh.: Ed. Lebedow, Kalnezeem. Str. 6, ☎ 4973.
L. H. Lebedow, 1. G., Agentur und Kommission, Inh.: Leo H. Lebedow, Prok.: Herm. Blumberg, Altstadt 19, ☎ 916.
Lebedow. Sieh auch Lebedeff u. Lebedew.
— Leo H., Inh. d. Firma L. H. Lebedow, Kirchenstr. 7, W. 5, ☎ 3644.
Lebeiko, Pet., Fuhrm., Marienmühlenstr. 18W9.
Leber, Franz, Montör, Wenden. Str. 8.
— Karl, Werkmstr., Wenden. Str. 43W23
Lebetzki, Anna, Frl., Meisterstr. 8.
— Ant., Priv., Marienstr. 50W8.
— Leon, Kellermstr., Schlocksche Str. 51.
Lebikas, Andr., Zimmerm., Kuckuckstr. 14
Lebitzki, Ant., Setzer, Mühlenstr. 74W29.
Lebzelter, Joh., Sattler, Sprenkstr. 30.
— Hugo, Mech., Unionstr. 25W1.
Lechmer, Franz, Schausp., Matthäistr. 11
Lechmus, Gust. Rud.', Schndr., Marienstr. 29W20.
Lechnewitsch, Anast., Wwe., Laboratoriumstr. 25W15.
Lechnowitsch, Off., Dw., Mühlgrabener Str. 6W10.
Lechowitsch, Pet., Portier, Schulenstr. 19
Lecht, Ed. Joh.', Fabr.-Bmt., Revaler Str. 32W16.
— Andr., Zimmerm., Katharinend. 1a.
— Marg., Frl., Revaler Str. 32W16.
— Max, Korresp., Revaler Str. 32W16.
— Wilh., Bmt., Revaler Str. 57cW12.
Lecke, E., Lehrerin, Popowstr. 1, W. 3.
Leclère, Henr., Frl., Nikolaistr. 26, W. 2.
Ledain, Jan, Vorarb., Katharinenstr. 2.
— Pet., Tschlr., Marienstr. 44W18.
Ledauneek, Pet., Schuhm., Revalerstr. 32.
— Karl, Schuhm., Säulenstr. 84W31.
— Pet., Schlosser, Gerberstr. 1W11.
Leddus, K., Expreß, Johannishof 6.
Leder, Rob., Former, Ernestinenstr. 29.
Ledin, Emilie, Wwe., Romanowstr. 61.
Ledis, Karl, Schndr., Kathol. Str. 4W21
Ledneff, Alex. Wass.', Buchhltr., Gertrudstr. 63W15.
Leduchowski, Alexei Nikon.', Reichskontr.-Bmt., Gogolstr. 5.
Ledin, Aug., Fleischhdlr., Alexanderstr. 115, W. 11.
Leekmann, Mart., Manuf.-Hdl., kl. Altonaer Str. 2.
— Anna, Hausverw., Stationsstr. 2.
— Wilis, Schuhm., Artilleriestr. 62.
Leekna, Anna, Privat-Elementarschule für Knaben und Mädchen, Teichstr. 4.
— Joh., Maurer, Mitauer Ch. 33.
Janis Leekne, 2. G., Traktör, Inh.: Janis Leekne, Elisabethstr. 85, ☎ 2940
Leekne, Janis, Inh. d. Firma Janis Leekne, Elisabethstr. 85.
Leeknecbre, Ed., Hsb., Michailstr. 27.
Leekney, Friedr. Alfr.', Amts-Malermstr., Inh. der Firma Rud. Peterson, Wallstr. 22a.
— Karl, Hsb., Schreyenbusch 7, 4.
Leeknis, Jann, Lehrer, Marienstr. 70W51.
Leelais, F., Lentn., Marienstr. 55W27.

Wein- u. Austern-Stuben Basteiboulevard Nr. 2, Telephon Nr. 80. Otto Schwarz. Wein-, Delikatessen- u. Cigarren-Lager Basteiboulevard, Ecke der Kalkstrasse.

— Krist., Bodenmstr., 2. Weidendamm, Güterbahnhof.
— Mart., Schaffn., Kurmanowstr. 16W24
— P., Telegr.-Bmt., Nikolaistr. 67bW25.
— Rob., Zollbmt., Hilchenstr. 3.
— Rob. Jur.', Kontrolh.-Bmt., Bartau. Str. 9W3.
Leelaus, Jan, Gerber, Ebelshöf. Str. 9b
K. Leelautz, 2. G., Möbel, Inh.: Karl Leelautz, Sprenkstr. 16a, ⊶ 4071. Möbelfabrik: Windstr. 13, ⊶ 4771.
Leelautz, Karl, Amts-Drechslermstr., Inh. d. Firma K. Leelautz, Sprenkstr. 16a.
Leelgalw, Jak., Zimmerm., Helenenstr.16
Leelis, Joh., Zimmerm., Sternstr. 16.
Leeljuk, Jan, Maurer, Petersb. Ch. 113.
— Jan, Untermstr., Helenenstr. 21W21.
Leeskalnjan, Fritz, Kol.-Hdlg., Gertrudstr. 6.
Leekok, Gedd., Hsb., Rote Str. 2.
— Georg, Apotheker, Apothekerstr. 16, ⊶ 2819.
— Karl, Tischlr., Matthäistr. 51W1.
— Rob., Tischlr., Gertrudstr. 113W42.
Leelmann, E., Bäckerei, Alexanderstr. 50.
— Ed., Bierniederlage, Alexanderstr. 50.
— Hans, Hdlr., Dünamünd. Str. 45.
— J., Maurer, Gertrudstr. 52, W. 6.
— Lihbe, Wwe., Suworowstr. 82W13.
— Lina, Schndrn., Alexanderstr. 154W36
— Marg., Wwe., Krebsstr. 3W2.
— Th., Vorarb., kl. Vegesacksholm 7W3.
A. Leelpeter, 2. G., Traktör, Inh.: Aug. Leelpeter, Elisabethstr. 71.
Leelpeter, Aug., Inh. d. Park-Hotels, Elisabethstr. 71.
— Aug., Dw., Revaler Str. 69W20.
Leelpohl, Jan, Hsb., Michailstr. 28.
Leelpuis, Dora, Kwh., Sofienstr. 2W2.
— Jan, Destillat., Sofienstr. 2W2.
Leelpuk, Otto, Maler, Ritterstr. 41W22.
Leelurk, Mart., Kol.-Hdl., Asylstr. 25.
Leelwalod, P., Maler, Dorp. Str. 55a.
Leep, Jur, Fuhrm., Sternstr. 19, W. 3.
— Mart., Zimmerm., Schreyenbusch 9, 9.
— Rob. Indr.', Werkmstr., 2. Weidendamm 31W6.
Andrei Leepa, 2. G., Eisen, Wolle und Leder, Inh.: Andrei Leepa, Dorpater Str. 32, ⊶ 1771.
Leepa, A., Schndrn., Sprenkstr. 67, W.3
— Andr., Diener, Laboratoriumstr. 27W7
— Andr., Möbelfabrik, Kalnezeemsche Str. 123, ⊶ 5620.
— Andr., Tischlr., Wiesenstr. 3W12.
— Andr. Christ.', Kellermstr., Mühlenstr. 66, W. 8.
— Andrei, Inh. d. Firma Andrei Leepa, Dir. d. Rig. Balt. Gesellsch. gegens. Kredits, Säulenstr. 49a, W. 3.
— Anna, Näht., Altstadt 3.
— Aug., Hsb., Ertellstr. 2.
— Aug., Fabrikbmt., Weißenhöf. Str. 3
— Ed., Schlosser, Waggonstr. 1, W. 4.
— Fritz, Exped., Mittelstr. 4W17.
— Fritz, Hdlr., Zabelnsche Str. 1b.
— Fritz, Kupferschm., Dorotheenstr. 50.
— Gottl., Mech., Pernauer Str. 12b.
— Heinr., Masch., Dünamünd. Str. 45.
— J., Holzwr., Ritterstr. 115W14.
— Jak., Gärtner, Suworowstr. 77W10.
— Jak., Masch., Friedrichholm. Ufer 1.
— Jan, Dw., Gertrudstr. 69, W. 2.
— Jan, Hsb., Frauenburger Str. 7.
— Jan, Maler, Artilleriestr. 62W13.
— Jan, Maurer, Mitauer Ch. 13.
— Jan, Rohrl., Färberstr. 13W64.
— Jan, Schmied, Ritterstr. 115W15.
— Jan, Tischlr., Unionstr. 21.
— Jan, Vorarb., Hapsaler Str. 2W45.
— Jan, Zimmerm., Duntenhöf. Str.2W15
— Joh., Schlosser, Ernestinenstr. 13.
— Joh. Mich.', Schlossermstr., Artilleriestr. 73W15.
— Jul., Hg., Feldstr. 2W26.
— Jul., Schlosser, Matthäistr. 22, W. 13.
— Karl, Maurer, Dahlen. Str. 4.
— Karl Sleeperh., Hasenholm. Ufer 25a
— Karol., Handarb., Karolinenstr. 40.
— L., Frl., Telegr.-Bmtn., Parkstr. 2W8
— Lena, Wwe., Suworowstr. 80, W. 37.
— Luise, Frau, Marienstr. 142.
— Luise, Wwe., Dünamünd. Str. 62.
— Marie, Wwe., Gertrudstr. 67W11.
— Marie, Wwe., Suworowstr. 77W12.
— Matth., Hsb., Gymnastikstr. 18a.
— Mik., Fuhrm., Laboratoriumstr. 5.
— Mikk., Telegr.-Bote, Kurmanowstr.16
— Otto, Schndr., Matthäistr. 93W41.
— P., Schlosserei, Gogolstr. 16.
— Pet. Joh.', Photogr., Gertrudstr. 115.
— Rob., Bmt., 2. Weidendamm 31.
Leepe, Andr., Hsb., Emmastr. 12a.
— J., Holzhdlr., Sternstr. 14.
Leeperbals, Joh., Ebelshöf. Weg 16, ⊶ 6112.
Fritz J. Leepin, 2. G., Bauuntern., Inh.: Fritz Leepin, Kurmanowstr.23.
Herm. Leepin, 2. G., Bauuntern., Artilleriestr. 35, ⊶ 3958.
Peter Leepin, 2. G., Traktör, Dampfstr. 49.
Leepin. Sieh auch Leeping.
— A., Galant.-Hdl., Rumpenhöf. Str.19
— A., Schndr., Sprenkstr. 23a, W. 31.
— Agnes, Schndrn., Gerberstr. 13W6.
— Alex., Auff., Wenden. Str. 43W10.
— Alex., Manufakt.-Hdlg., Rumpenhöf. Str. 19, W. 34.
— Amalie, Hsbn., Newastr. 38W7.
— Anani, Hsb., Kojenholm. Str. 8W1.
— Andr., Kol.-Hdl., Schlocksche Str. 81.
— Andr., Kwh., Suworowstr. 106W1.
— Andr., Montör, Alexanderstr. 170W4
— Andr., Tischlr., Revaler Str. 88W15.
— Andr., Untermstr., Asylstr. 24W88.
— Andr., Zimm., Dünamündesche Str. 4.
— Anna, Gemüsehdl., Matthäistr. 45W1.
— Anna, Hebamme, Säulenstr. 29.
— Anna, Kol.-Hdl., Kuckucksstr. 8.
— Anna, Schndrn., Newastr. 29W26.
— Anna, Speiseh., Pokrowstr. 14.
— Anna, Wäsch., Torgel. Str. 10W10.
— Anna, Wwe., Lärmstr. 29W6.
— Ans, Hsb., Bullensche Str. 38.
— Ant., Schuhm., Palissadenstr. 4.
— Arn., Bmt., kl. Lubahn. Str. 4.
— Aug., Hg., Newastr. 14, 11.
— Aug., Maurer, Färberstr. 17, W.13.
— Aug., Zuschndr., Adolfstr. 5, W. 4.
— Berta, Schndrn., Brunnenstr. 2W2.
— Christ., Wwe., Matthäistr. 73, W.15.
— Ed., Bauunternehm., Hsb., Sprenkstr. 9W3, ⊶ 5461.
— Ed., Brieftr., Säulenstr. 100, W. 2.
— Ed., Fabr.-Bmt., Pionierstr. 3W12.
— Ed., Hsb., Unionstr. 23W1.
— Ed., Maler, Schreyenbusch 2, 5.
— Ed., Packmstr., Pionierstr. 3W14.
— Ed., Tischlr., Felliner Str. 7, W. 42.
— Elisab., geb. Eiche, Wwe., Ritterstr.12
— Emma, Wwe., Artilleriestr. 33W14.
— Ernst, Elektrotechn., Matthäistr. 58.
— Ernst, Maurer, Doblen. Str. 6W7.
— Eva, Wwe., Petersb. Ch. 128.
— Fritz, Bürstenb., Mitauer Ch. 28.
— Fritz, Inh. d. Firma Fritz J. Leepin, Kurmanowstr. 23W19.
— Fritz, Lampenw., Uferstr. 5W5.
— Fritz, Mech., Gymnastikstr. 22.
— Fritz, Schndr., Laubstr. 23a.
— Fritz, Tischlr., Ritterstr. 151, Q. 7.
— Fritz, Töpfer, Nußstr. 2.
— Herm., Amts-Maurermstr., Inh. d. Firma Herm. Leepin, Artilleriestr. 35
— Herm., Vorarb., Schreyenbusch 1, 33.
— J., Glanzpl., Ritterstr. 121W20.
— J., Lehrer, Ritterstr. 75b.
— Jak., Brieftr., Suworowstr. 80, W. 64
— Jak., Bahnbmt., Pionirstr. 4W19.
— Jak., Former, Palmstr. 10.
— Jak., Maler, Adlerstr. 12.
— Jak., Telegr.-Bmt., Katharinenstr. 7.
— Jan, Arrendator, Martinshöf. Str. Haus Ossipow.
— Jan, Bierhdl., Gertrudstr. 106.
— Jan, Brieftr., Suworowstr. 80W23.
— Jan, Drechsler, Mitauer Ch. 17.
— Jan, Dw., Mathäistr. 54W11.
— Jan, Fleischer, Suworowstr. 89W13.
— Jan, Fotogr., Marienstr. 56W2.
— Jan, Fuhrm., Marienstr. 132, W. 1a.
— Jan, Fuhrm., Revaler Str. 75, W. 3.
— Jan, Hsb., Kol.-Hdl., Pet. Ch. 42a.
— Jan, Kassir., Revaler Str. 88W41.
— Jan, Kutscher, Kalnezeem. Str. 5.
— Jan, Maler, Dorpater Str. 38W14.
— Jan, Maler, Petersb. Ch. 4W50.
— Jan, Maurer, Artilleriestr. 59, W. 6.
— Jan, Maurer, Gerberstr. 8W21.
— Jan, Maurer, Ritterstr. 115W109.
— Jan, Montör, Artilleriestr. 17.
— Jan, Priv., Artilleriestr. 35W19.
— Jan, Schlosser, Fuhrmannsstr. 38.
— Jan, Schlosser, Gymnastikstr. 22.
— Jan, Schlosser, kl. Lagerstr. 55.
— Jan, Schmied, Laboratoriumstr. 1W16
— Jan, Schndr., Säulenstr. 84W15a.
— Jan, Schndr., Sprenkstr. 11W39.
— Jan, Schuhm., Revaler Str. 75.
— Jan, Schuhm., Suworowstr. 93.
— Jan, Schuhm., Wolmar. Str. 43W26.
— Jan, Theehausinh., Färberstr. 22.
— Jan, Tischlr., Pokrowstr. 18, W. 41.
— Jan, Vorarb., Adolfstr. 7aW1.
— Jan, Vorarb., Marienburger Str. 5.
— Jan, Vorarb., Sofienstr. 2W11.
— Jan, Wraker, Friedrichh. Ufer 12.
— Jan, Zimmerm., Gertrudstr. 73W25.
— Ilse, Wäsch., Talsstr. 5W2.
— Ilse, Wwe., Gertrudstr. 73, W. 17.
— Indr., Dw., Ritterstr. 54W15.
— Indr., Holzhdl., Sternstr. 7.
— Joh., Buchhltr., Zaunstr. 1.
— Joh., Expreß, Schützenstr. 3, W. 4.
— Joh., Fuhrm., Mitauer Ch. 59.
— Joh., Hdlr., Gertrudstr. 83W3.
— Joh., Hdlr., Pernauer Str. 12.
— Joh., Hdlr., Ranckdamm 8.
— Joh., Hsb., Champetre. Str. 9.
— Joh., Hsb., kl. Stationsstr. 9.
— Joh., Kfm., Mühlenstr. 66W15.
— Joh., Kellner, Brunnenstr. 2W2.
— Joh., Kol.-Hdl., Friedensstr. 23.
— Joh., Mehlhdlg., Hospitalstr. 2.
— Joh., Postbmt., Mühlgraben. Str. 18
— Joh., Schmied, Revaler Str. 28W50.
— Joh., Untermstr., Schreyenbusch 8, 22.
— Joh., Zeichner, Helenenstr. 7, W. 5.
— Joh. Jak.', Renteibmt., Matthäistr.45
— Joh. Joh.', Lehrer, Ritterstr. 75W8.
— Jula, Frau, Krebsstr. 11W5.
— Jur., Hsb., Revaler Str. 70, W. 1.

Karl Grünberg, Matthäistr. № 54, im eigenen Hause, Telephon № 2402. Die besten Gummireifen der Welt.

Nur importierte Weine in grösster Auswahl.

— Jw. Petr.', Inh. d. Hotels „Alexandre", Dorpater Str. 12, ⊶ 1280.
— K., Schndr., Königsstr. 11W9.
— K., Schuhm., kl. Schmiedestr. 2.
— Karl, Bahnkontroll., Champetr. Str. 13
— Karl, Dreher, Wendensche Str. 5.
— Karl, Elektrotechn., Romanowstr. 29.
— Karl, Fabr.-Bmt., Marienstr. 132W1.
— Karl, Fleischhdlr., Schlock. Str. 12a.
— Karl, Fuhrm., Artilleriestr. 57W5b.
— Karl, Hg., Maistr. 16W4.
— Karl, Hsb., Champetresche Str. 13.
— Karl, Kleinhdlr., Matthäistr. 46, W. 1.
— Karl, Kol.-Hdlg., Friedensstr. 33.
— Karl, Kol.-Hdl., Matthäistr. 46.
— Karl, Kol.-Hdl., Maurerstr. 3.
— Karl, Mehlhdl., Revaler Str. 89.
— Karl, Schlosser, Bärenstr. 9W27.
— Karl, Schlosser, Kaukasische Str. 18.
— Karl, Schlosser, Marienstr. 134.
— Karl, Vorarb., Dampfstr. 84aW27.
— Karl, Zeichner, Helenenstr. 7, W. 5.
— Karl, Zimmerm., Feldstr. 3.
— Karl, Zuschndr., Schreyenbusch 2, 12.
— Karl, Zuschndr., Wasastr. Haus Meese
— Karl Pet.', Bürobmt., Reval. Str.11
— Karol., Kol.-Hdl., Rumpenhöf. Str.7.
— Krisch, Tschlr., Katharinenstr. 4W16.
— Krist., Schndr., Moorstr. 7a.
— Latte, Hsbn., Gymnastikstr. 22.
— Lisa, Wwe., Dorpater Str. 23W3.
— M., Maler, Revaler Str. 73, W. 17.
— Marie, Brothdl., Marienstr. 68.
— Marie, Wwe., Säulenstr. 84W25.
— Mart., Fuhrm., Färberstr. 26W13.
— Mart., Hdlr., alte Mit. Str. 18.
— Mart., Hsb., Exped., Unionstr. 26a, ⊶ 5022.
— Mart., Holzhdlr., Alexanderstr. 168, ⊶ 5438.
— Mart., Dw., Jakobsstr. 3W18.
— Mart., Dw., Romanowstr. 29W32.
— Marz, Hsb., Newastr. 28, W. 7.
— Math., Frl., Dorpater Str. 16W1.
— Matth., Maurer, Adlerstr. 20W5.
— Mich., Kol.-Hdl., Bäckereistr. 10.
— Minna, Frl., Artilleriestr. 23W13.
— Minna, Wwe., Hapsaler Str. 22.
— Osk., Buchhltr.-Geh., Dorp. Str. 38.
— Osk., Kwh., Ritterstr. 30.
— Otto, Maler, Spargelstr. 10W13.
— Otto Adam', Pol.-Bmt., Artilleriestr. 41W22.
— P., kl. Newastr. 14W3.
— P., Kwh., Turmstr. 17.
— P., Maler, Ritterstr. 121W30.
— P., Schndr., Königsstr. 16.
— Paul, Kol.-Hdl., Petersb. Ch. 85.
— Paul, Maler, Gertrudstr. 57, Q. 18.
— Paul, Frl., Telegr.-Bmtn., Suworowstr. 40, W. 7.
— Paul., geb. Melbard, Lehrerin, Wolgundsche Str. 48.
— Pet., Kojenholm. Str. 26, ⊶ 3157.
— Pet., Bmt., Wolgund. Str. 48.
— Pet., Dachd., kl. Vegesacksh. 41W1.
— Pet., Fuhrm.-W., Adlerstr. 16W1.
— Pet., Hsb., kl. Vegesacksholm 35.
— Pet., Inh. der Firma Pet. Leepin, Dampfstr. 49W1.
— Pet., Maler, Wiesenstr. 2, W. 10.
— Pet., Schlosser, Revaler Str. 3.
— Pet., Tschlr., Brunnenstr. 2W2.
— Pet., Vorarb., Alexanderstr. 190.
— Pet. Joh.', Bürodiener, Matthäistr.54
— Reinh., Zimmerm., Alexanderstr. 192
— Rich., Drucker, Milchstr. 9W1.

— Theod. Karl', Fabrikbmt., Dorotheenstr. 14.
— Trine, Hgn., Dorpater Str. 18.
— Wilh., Dw., Suworowstr. 21, W. 12
— Wilh. Joh.', Fabrikbmt., Samsonstr. Villa Eiste.
— Wm., Bierverleger, Libausche Str. 1 ⊶ 4317.
— Wold., Mech.-Werkst., Sandstr. 34, ⊶ 5979.
— Wold. Pet.', Hg., Wenden. Str. 23.
Leepis, Anna, Photogr. Atelier, Sprenkstr. 36.
Leepkahj, Joh., Schlosser, Schlock. Str. 20.
— Joh., Wächter, Sprenkstr. 23W15.
— Mart., Kontordiener, Sandstr. 6.
Leepkaln, Ernst, Kol.-Hdl., Pinkenhofsche Str. 1.
— Jan, Heizer, Wolgund. Str. 15.
Leepmann, Anna, Wwe., Krebsstr. 23W50
Leepneek, Pet., Maler, kl. Sandstr. 8W2
Leepukaln, Ans, Fuhrm., Matthäistr. 54.
— Gert., Fuhrm., Matthäistr. 54, W. 1.
Leese, Jak., Fuhrhltr., Katharinend. 20b.
— Math., Kwh., Katharinend. 20b.
Leeser, Dav. Dav.', Fabr.-Bmt., Wenden Str. 37W20.
Leesis, Aug., Schmied, Petersb. Ch. 119.
„Leesma", Musik- u. Gesangver., Petersburger Ch. 74.
Leetin, Anna, Wwe., Pension, Suworowstr. 13, W. 8.
— A., Brothdl., Marienstr. 18.
— Joh., Wächter, Konv. z. heil. Geiste 10
— Marie, Frl., Newastr. 26, W. 49.
Leetuweet, Alfr., Schmied, Färberstr. 13
— Karol., Wwe., Kirchenstr. 45W29.
— Wold., Schlosser, Dorpater Str. 97.
Lefanti, Georg, Eisengießerei, kl. Lubahnsche Str. 4, ⊶ 2330.
— Herm., Buchhltr., kl. Lubahn. Str.4.
Legant, Ferd., Fabrikbmt., Sünderstr. 34.
— Ferd., Töpfer, Sünderstr.34W12.
— Joh., Hsb., Mosk. Str. 211, Q. 1.
Legau, Anna, Wäsch., Windauer Str. 4.
— Elis., Hsb., Sprenkstr. 45, W. 1.
— Gust., Masch., Katharinendamm 35.
— Karl, Dreher, Matthäistr. 54W8.
— Wilh., Hsb., Michailstr. 9.
Leger, Alex., Schuhm., Färberstr. 23W4.
— Andr., Kellner, Matthäistr. 57.
— Jan, Bäcker, Marienstr. 90, W. 7.
— Jan, Masch., Moskauer Str. 177W6.
— Mich., Schlosser, kl. Newastr. 6W6.
Leginsky, Olga, Schndrn., Thronfolgerboul. 27, W. 34.
Legler, Karl, Schuhm., kl. Jungfernstr.4
— Karl Pet.', Schuhm., Bienenstr.13W15
Legostin, Feod. Jw.', Akzisebmt., Dorpater Str. 80W6.
— J. J., Akzisebmt., Jaroslaw. Str. 5.
Legsd, J., Einfahrt z. schwarz. Hahn, Steinstr. 6.
Legsda, Andr., Färber, Bullen. Str. 24b.
Legsdin. Sieh auch Legsding, Lagsdin u. Lasdin.
— A. J., Dom.-Verw.-Bmt., Sternstr.11
— Anna, Schiffskapt.-Frau, Dorpater Str. 33, W. 18.
— Anna, Wwe., Gertrudstr. 107W15.
— Aug., Schlosser, Pokrowstr. 24.
— Ed., Schmied, Pionierstr. 4W16.
— Ernst, Masch., Hasenholm. Ufer 19.
— Ernst, Zimmerm., Lagerstr. 55.
— F., Wwe., Wiesenstr. 7, W. 21.
— Ferd., Drechsler, Alexanderstr.127W16
— Franz Joh.', Hg., Mitauer Ch. 42.
— Friedr., Hg., Walterstr. 9.

— Fritz, Bischofsstr. 1, W. 21.
— Georg, Masch., Kuckuckstr. 20.
— Gotth., Töpfer, Hsb., kl. Vegesacksholm 31.
— Gust., Exped., Oskarstr. 8, W. 5.
— Hans Friedr.', Hsb., kl. Vegesacksh.25
— Heinr., Bmt., Dorpater Str. 56W2.
— Heinr., Hsb., Baumstr. 5.
— Heinr., Maurer, Feldstr. 4W30.
— Jak., Klempner, Mosk. Str. 149.
— Jak., Schndr., Suworowstr. 31aW17.
— Jak., Stauer, Moritzstr. 10, W. 2.
— Jan, Bankdiener, Muckenholm. Str.2
— Jan, Bierhdl., Matthäistr. 46W10.
— Jan, Buchhltr., Lermontowstr. 4aW10
— Jan, Gerber, Petersb. Ch. 88W2.
— Jan, Hsb., Teichstr. 22.
— Jan, Hsb., Palmstr. 6W1.
— Jan, Schlosser, Augustenstr. 6W12.
— Jan, Schndr., Marienstr. 62.
— Jan, Tschlr., Färberstr. 4, W. 6.
— Joh., Hg., Gymnastikstr. 18.
— Joh., Hsb., Torgelstr. 8, W. 1.
— Joh., Masch., Elisabethstr. 95W9.
— Jul., Jug., Gertrudstr. 23W6.
— Jw., Dw., Weberstr. 15.
— Karl, Maurer, Revaler Str. 73.
— Karl, Tschlr., Gymnastikstr. 25.
— Krisch, Holzwr., Lagerstr. 44.
— Krist., Kwh., Kohlenstr. 4.
— Lisa, Wwe., Rabenstr. 8W14.
— Mar., Wwe., Marienstr. 97, W. 3.
— Marg., Wwe., Matrosenstr. 4.
— Marie, Wwe., Gertrudstr. 65W21.
— Marie, Wwe., Schlocksche Str. 14.
— Mart., Schiffskapt., Kohlenstr. 26.
— Mart., Zuschndr., Schreyenbusch 2, 35
— Mich., Schlosser, Alexanderstr. 192.
— Mik., Hsb., Fuhrmannsstr. 5W1.
— Olga, Frau, Schonerstr. 3, W. 5.
— Otto, Töpfer, Marienstr. 70W37.
— Paul., Frl., Schreyenbusch 4, 9.
— Pet., Brieftr., Säulenstr. 92, W.34.
— Pet., Hdlr., Moskauer Str. 169.
— Pet., Mech., Newastr. 26W68.
— Rich., Hg., Newastr. 26W68.
— Sim., Holzwr., Grabenstr. 31a.
— Trine, Hdlrn., Bauskescher Weg 9.
Legsding, Gerhard, Inh. d. Firma F. Woldemar, Steinstr. 11, ⊶ 508.
— Fr., Einfahrt, Dorpater Str. 32.
— Krist., Kwh., Fischerstr. 7, ⊶ 6139.
— Mart., Untermstr., Thronf.-Boul. 3.
— Wilh., Montör, Schützenstr. 4.
Legue, Pet. Wynand' Kfm., Blumenstr. 1.
— P., Drogenhdl., Kalnezeem. Str. 2, ⊶ 633.
Legut, A., Tschlr., kl. Palissadenstr. 9.

Ed. Lehdebohm
Kl. Schmiedestr. 18, Tel. 3807.

Ed. E. Lehdebohm, 2. G., Agentur, Inh.: Eduard Lehdebohm, kleine Schmiedestr. 18, ⊶ 3807.
Lehdebohm, Ed., Inh. d. Firma Ed. E. Lehdebohm, kl. Schmiedestr. 18, W. 4.
A. Lehmann, 2. G., Agentur, Inh.: Alex. Lehmann, Brauerstr. 1, ⊶ 2281
Lehmann u. Großmann, Blech- u. Metallw., Schiffsstr. 19, ⊶ 6288.
Lehmann, Anna, Müller-Wwe., Katharinendamm 5, W. 2.
— Alex., Agent d. Vers.-Ges., Rossija, Sandstr. 9W4.
— Alide, Wwe., Kalnezeem. Str. 1W6.
— Anna, Frau, Altstadt 9W4.

Karl Grünberg, Matthäistr. № 54, im eigenen Hause. Telephon № 2400. **Die besten Gummireifen der Welt**

Ch. Jürgensohn, Weingrosshandlung, Wallstr. Nr. 20. Telephon Nr. 106.

— Berta, Wwe., Schulenstr. 8, W. 1.
— Charl., Schndrn., Wolgund. Str. 20.
— Ed., Schaffn., Wiesenstr. 7W17.
— Emil, Masch.-Ing., Stadtverordn., Elisabethstr. 29, W. 1.
— Emma, deutsche 5 klass. Töchterschule, Suworowstr. 31aW1.
— Emma, Wwe., Friedensstr. 8W31.
— Ernst Wilh.', Bäckerei, Dorpater Str. 53.
— Fr., Schlosser, Marienmühlenstr. 14.
— Friedr., Geschäftsf., Windauer Str.50
— Gertr., Frl., Kaufstr. 14W5.
— J., Privat-Knabenschule, Lagerstr. 42.
— Jan, Tschlr., Windausche Str. 35.
— Joh., Telegr.-Bmt., Säulenstr. 33W22
— Jos., Baptisten-Pred., Felliner Str. 5.
— K., Bierhdl., Unionstr. 5.
— Karl, Bmt. d. städt. Dampferverk. Taubenstr. 2.
— Karl, Kfm., Matthäistr. 49, ⊶ 831
— Karl, Kontor, Theaterboul. 7W3.
— Karl, Mech., Lange Str. 10.
— Karl, Schlossermstr., Grobin. Str. 6.
— Karl, Zimmerm., Kalnezeem. Str. 23
— Leop. Wilh.', Werkmstr., Alexanderstr. 109W3.
— Lina, Fabr.-Bmtn., Wiesenstr. 7W17.
— Matthis, Hsb., Wolgund. Str. 20.
— Nik. Joh.', Bankbmt., Säulenstr. 33.
— O., Schulvorst., kl. Schmiedestr. 4.
— Otto, Dw., Gertrudstr. 1. W. 5.
— Phil., Koll.-Prof. d. Firma Rig. Drahtindustrie, Alexanderstr. 30W3.
— Val., Frl., Kirchenstr. 6W11.
— Vitt. Rob.', Exped., Newastr. 7.
— W., Schiffsstr. 19, ⊶ 6288.
— Wilh., Hsb., Exped., Alexanderstr.109
Lehmberg, Theod. Ernst', Mstr., Baldohnsche Str. 5a.
Lehmwald, Richard, Direkt. d. Gummi-, Guttapercha- u. Telegrafen-Werke in Firma Prowodnik, Todlebenboul.7W3, ⊶ 5687.
Lehn, Osk., Buchb., Eliasstr. 17W2.
Eduard Lehnert, 2. G., ohne Handelsbranche, Nikolaistr. 26, ⊶ 6148.
Lehnert, Alex. Ed.', Kfm., Dir. der Ilgezeemschen Bierbrauerei, Dünamündesche Str. 34, ⊶ 290.
— Anna, Hsbn., Wwe., Krusenh. Str. 10.
— Ans, Hdlr., Karolinenstr. 25W7.
— Christ., Maurer, Waldstr. 11.
— Ed., Ing., Inh. d. Balt. Bootswerft, Kundsingsholm, ⊶ 6809, Postfach 1043.
— Ed., jun., Ing., Elisabethstr. 9aW7,
— Eduard, Kfm. 2. Gilde, Nikolaistr. 26W1, ⊶ 6148.
— Georg, Hausverw., Revaler Str. 51.
— J. A., Mech.-Werkst., 2. Weidend. 1.
— Jul., Tschlr., Gesellenstr. 22.
— Julie, Wwe., kl. Lagerstr. 23.
— Karl, Hdlr., Altonaer Str. 27.
— Karl, Hg., Pernauer Str. 22W5.
— Lihbe, Hsbn., Altonaer Str. 27.
— Matth., Kontrol., Alexanderstr. 147a.
— Rob., Klempner, Wolmar. Str. 9W10.
— Wilh., Töpfer, Bausk. Str. 53.
Lehnpart. Sieh Leifert-Lehnpart.
Lehr, Anna, Handarb.-Lehrerin, Stegstr. 10W5.
— B., Wallstr. 12, ⊶ 7115.
— Benno Ed.', Kfm., Neustr. 23W13.
— G., Stauer, Feldstr. 14.
— Leont., Wwe., Säulenstr. 77W1.
— Lisa, Wwe., Pernauer Str. 22aW17.

Lehrbezirk, Rigaer, Kanzlei: Schloßplatz, ⊶ 1517 u. 1519.
Lehrkommando d. 16. Irkutsker Husarenregim., Kosakenstr. 3.
— d. 1. Grenzwache-Brigade, Katharinendamm 26.
Lehrlingsheim d. Deutsch. Ver., neue Ritterstr. 1a, ⊶ 3651.
Lehrmann, M., Bäckerei, Mühlenstr. 171. ⊶ 5218.
— Elias, Schuhm., Waggonstr. 10W2.
— Sch., Holzwr., Moskauer Str. 64W11.
Lehser, Pet., Schlosser, Gartenstr. 23.
Lehwald. Sieh auch Lewald.
— Karl, Zimm., Matthäistr. 31, W. 29.
— Rud., Schuhm., Ritterstr. 75b.
Leja, Alfr., Kwh., Kuckuckstr. 14.
— Jurre, geb. Melbard, Fotogr., Kalnezeem. Str. 34.
Lejakaln, Andr., Tschlr., Säulenstr.52W39
Leib, Aron, Hdlr., Sprenkstr. 12, W. 7.
Leiba, Pet., Portier, Königsstr. 2.
Leibaum, L., Hdlrn., Schiffsstr. 13W30.
Leibenstein, Schein., Hg., Sadownikowstr. 13W8.
Leibeson, Itzig, Kurzw.-Hdl., Romanowstr. 70.
Leibmann, Abr., Hdlr., Popowstr. 3a.
E. Leibowitsch Söhne, 1. G., Holz-, Bank- u. Kommissionsgesch., Inh.: Elj. Meer Leibowitsch u. dessen Söhne M. und Hirsch Leibowitsch, Kaufstr. 15, ⊶ 709.
Leibowitsch, Alex. Selik.', Kfm., Felliner Str. 7.
— H., Mitinh. der Firma E. Leibowitsch Söhne, 1. Weidendamm 10, W. 6.
— Hirsch, Holzhdlr., Kathol. Str. 33W80
— M., Hdlr., kl. Münzstr. 12, W. 7.
— M., Mitinh. der Firma E. Leibowitsch Söhne, 1. Weidendamm 10, W. 4.
— O., Schuhm., Katholische Str. 33.
W. Leibowitz, 2. G., Früchte, Inh.: Wulf Leibowitz, Kalkstr. 12, ⊶ 2262.
Leibowitz, Heinr., Schuhm., Bienenstr. 8.
— Anna, Wwe., Wenden. Str. 10.
— Elias, Schuhw.-Hdl., Sadownikowstr. 25.
— Sorra, Hdlrn., Fruchtstr. 3, W. 6.
— Tebel, Fleischhdlr., Bienenstr. 16.
Leibschin, Joh., Diener, Mühlenstr. 66.
Leibsohn, Rob., Geschäftsf., Romanowstr. 14W5.
— Hirsch, Bmt., Gertrudstr. 30W1.
Leidas, Joh. Mart.', Alexisstr. 3W7.

E. Leidig.

Leidig, Ed., Kassirer mehrerer Sterbekass., Revaler Str. 15, W. 10.
— Harry, Student, Revaler Str. 15W10
— Wilh., Zimmerm., Revaler Str. 61.
Leidlow, Ottilie, geb. Caspary, Wwe., Elisabethstr. 75, W. 11.
Lejeneek, Pet., Schmied, Bikkern. Str. 77
— Karl, Maler, Birkenstr. 3.
— Willi, Lehrer, Talsen. Str. 14W26.
Leier, Karl, Maurer, Windstr. 9W15.
— Wilh., Dreher, Goldinger Str. 2.
Leifert, Elise, Wwe., Revaler Str. 35W15
— Wold., Schlossermstr., Friedensstr. 6, ⊶ 3059.
Leifert-Lehnpart, Andr. Joh.', Schiffskapt., Bischofstr. 5W11.
— Alice Andr.', Lehrer., Bischofstr.5W11
— Herb. Andr.', Kontorbmt., Bischofstr 5W11.

— Rob. Andr.', Bankbmt., Bischofstr. 5.
Leigus, St., Zollbes., Windstr. 30.
Leija. Sieh auch Leya.
— Andr., Parkettm., Suworowstr. 79.
— Ans, Briefstr., Wolgund. Str. 60.
— Christ., Wwe., Alexanderstr. 28W22.
— Jan, Briefstr., Altstr. 51.
— Karl, Bmt., Marienstr. 95, W. 11.
Leijat, Jan, Wäger, Gerberstr. 8W56.
Leijawa, Ad. Friedr.', TR, Telegr.-Bmt., Kurmanowstr. 21W2.
— Friedr., Korresp., Romanowstr. 53.
— Krisch, Fuhrm., Mitauer Ch. 56.
Lejin, Alw., Wwe., Säulenstr. 8, W. 15.
— Ad., Holzhdlr., Albertstr. 4, W. 12.
— Adam, Holzhdlr., Revaler Str. 89W22
— Alex. Andr.', Kassir., Newastr. 27W10
— Andr. Pet.', Kassir., Mühlenstr. 74.
— Ed., Holzhdlg., Antonienstr. 11.
— Karl, Drechsler, Sternstr. 5.
— Karl, Hsb., Alschwanger Str. 4.
— Karl M., Stadtverordn., Arzt, Spr. 9—11½ u. 4—5½, Newastr. 9W20, ⊶ 3502.
Leijneet, Paul Pet.', Maurerpol., Ebelssche Str. 40.
Leikart, Mart., Schaffn., Bärenstr. 9W39
Leikfeldt, Julie, Wwe., Karolinenstr. 21.
Leikin, S., Hdlr., Münstereistr. 11, W. 11
— Hirsch, Schndr., Palissadenstr. 26W 42
— Leibe, Schndr., Moskauer Str. 52.
— W., Hutfabr., Gertrudstr. 56.
— Warw., Klassendame, Säulenstr. 20W2
Leikis, A. L., Wwe., Säulenstr. 8W10.
Leiko, Sem. Wass.', Gef.-Auss., Ambosstr. 6.
— Kaf., Schuhm., Nordstr. 3W16.
Leikowski, Theod., Schutzm., Bikkernsche Str. 51.
Leiku, Jan, Maler, Ebelshöf. Str. 2.
Leiland, Artur, Postbmt., Romanowstr.24
— B., Marienstr. 64W20.
— Jan, Masch., Altstr. 7.
— Jan, Schlosser, Pernauer Str. 23W52.
— Karl, Joh.', KR, Bibliothekar am Polyt., Säulenstr. 6W12.
— Karl, Mech., Pernauer Str. 11W55.
Leimalneek, Carl, Hg., alt. Lagerpl. 84a.
Leimann, A., Wwe., Thronfolgerboul. 27.
— Alois Ant.', Polizeibmt., Kalkstr. 12
— Anna, Frl., Marienstr. 8W7.
— Anna, Wwe., Hsbn., Weißenhöfsche Str. 6b.
— Ant., Former, Theresenstr. 10, W. 5.
— Chr., Former, Augustenstr. 14W5.
— Chr., Mech., Matthääistr. 48W23.
— Dav., Artellschtsch., Rumpenhöfsche Str. 8W23.
— Edde, Dw., Schulenstr. 11, W. 8.
— Georg, Maler, Wolmarsche Str. 34.
— Herm., Hsbn., Rabenstr. 6.
— J., Kontorbmt., Weißenhöf. Str. 11.
— J., Lehrer, Marienstr. 56W9.
— Jak., Fabr.-Wächter, Pokrowstr. 11.
— Jak., Zimm., Gustavstr. 1.
— Jan, Fuhrm., Dünamünd. Str. 32.
— Jan, Kellner, Uferstr. 27W3.
— Joh., Hsb., Schreyenbusch 5, 22.
— Joh., Schndr., Alexanderstr. 174, W. 29
— Jul., Priv., Rabenstr. 6W25.
— K., Portier, Schloßstr. 12.
— K., Tschlr., Pauluccistr. 12, W. 19.
— Karl, Kol.-Hdlg., Newastr. 1.
— Karl Andr.', Kontordiener, Revaler Str. 41, W. 1.
— Kath., Frau, Tuckumer Str. 7a.
— Mart., Zimmerm., Friedensstr. 10W13
— Mich., Kassir., Wenden. Str. 23.

Karl Grünberg, Matthäistr. № 54, im eigenen Hause. Telephon № 2402
Die besten Gummireifen der Welt.

Eigene Filialen: Mühlenstr., Ecke der Suworowstr., Tel. 325. Hagensberg, Waldstr. 4a, Tel. 3950.
Weberstrasse, Ecke der Altstadt, Tel. 1569. Mitauer Chaussee 12, Tel. 3055.

Karl Grünberg, Matthäistr. № 54, im eigenen Hause. Die besten Gummireifen der Welt.

— Mik., Zimmerm., Hasenstr. 7, W. 5.
— Pet., Hdlr., Scheunenstr. 16, W. 12.
— Reinh., Dw., Wallstr. 24.
Leimit, Math., Wwe., Heinrichstr. 2.
Leimont, J., Hsb., Jarosl. Str. 70.
Lein, Albin, Werkmstr., Dünamündesche Str. 15
— Joh., Kol.-Hdl., Petersb. Ch. 22.
— Mart. Th.', Polizeibmt., Ritterstr.50
— Reinh., Fuhrm., Revaler Str. 78.
Leinberg, Hans, Schneidermstr., Gesch.: Königsstr. 24, ☎ 4044, wohnt Theaterstr. 3W8.
Leinbock, Hans Heinr.', Fabr.-Bmt., Dorotheenstr. 14W9.
Jakob Leineek, 2. G., Stauer, Nordstr. 18, ☎ 2289.
Leineek, Anna, Hsb., Nordstr. 21, W. 1.
— Ad., Schlosser, Schreyenbusch 3, 15.
— Ans, Hsb., Salwensche Str. 73.
— Dav., Hsb., Nordstr. 26.
— Grig., Schlosser, Oskarstr. 8.
— Jak., Hdlr., Steinstr. 10.
— Jak., Hsb., Nordstr. 18.
— Joh., Schmied, Fuhrmannsstr. 39.
— Jur., Maler, Wolmar. Str. 29W6.
— Karl, Zuschndr., Adolfstr. 5, W. 3.
— Marg., Hsbn., Schaulen. Str. 5.
— Mikk., Dreher, Wolmar. Str. 28W11.
— Wilh., Lehrer, Waffenstr. 9W26.
Leiner, A., Buchhdlr., Alexanderstr. 30.
Leinert, Ed., Amts-Sattlermstr., Kalnezeem. Str. 10, ☎ 2635.
— Rob., Kellner, Gertrudstr. 89, W. 38.
Leinet, Paul, Hsb., Ebelshöf. Weg 40.
Leinweber, Ferd., Destillat., Sofienstr. 4.
Leipzig, Wold., Schndr., Steinstr. 6.
Leische, Jak., Werkmstr., Marienmühlenstr. 28.
A. Leischkaln, 2. G., Stauer, Inh.: Arnold Leischkaln, Brückenstr. 30. ☎ 4257.
Leischkaln, Arnold, Hsb., Inh. d. Firma A. Leischkaln, Brückenstr. 30.
— Jak., Vorarb., Katharinend. 11W7.
— Jak., Zimmerm., Krebsstr. 6.
— Jan, Hdlr., Moskauer Str. 71W20.
— Joh., Müller, Dorpat. Str. 55aW38.
— Karl, Schuhm., Laboratoriumstr.9W26
Leischke, F. L., Zahnarzt, Kaufstr. 1.
— Alex. Karl', Fotogr., Todlebenboul. 2
— Jak., Maurer, Bärenstr. 9W4.
— James, Hg., Kaufstr. 1W5.
— Lucie, Kontorbmtn., Kaufstr. 1, W. 5.
— Marie, Hebamme, Romanowstr. 41.
Leischupp, Ant., Bahnkassir., Heinrichstr. 18W3.
Leiser, Dav., Exped., Wenden. Str. 37.
Leisermann, S., Putzhdlg., Sprenkstr. 17.
— Salm., Hdlr., Mosk. Str. 75W7.
Leismann, Nik., Priester u. Religionslehr., Pauluccistr. 3, ☎ 664.
Leismeyer, Diedr., Kol.-Hdl., Seestr. 31.
Leißmann, Alice, Hgn., Mühlenstr. 3W34.
Leiste, Rob., Dr. rer. nat., Albertstr. 11, W12, ☎ 5704.

Baltische
Leisten-Fabrik
und Holzindustrie
W. Tietjens
2. Weidendamm 21b
Telefon 2041. Postfach 773

Leit, Paul., Wwe., Unionstr. 1W6.
— Jan, Tschlr., Färberstr. 6aW12.
— P., Schuhm., Sprenkstr. 56, ☎ 6433
— P., Kwh., Parkstr. 6W24.
Leitan. Sieh auch Leithan.
— Bron., Artellschtsch., Mittelstr. 2W4.
— Joh., Drucker, Alexanderstr. 145aW20.
— Isid., Fuhrm., Seestr. 17, W. 2.
— Oss., Maler, Mühlgrabener Str. 9.
— Pet., Friedensr., Matthäistr. 31W6.
— Pet., Postbmt., Marienstr. 12W19.
— Rud., Hallenmstr., Revaler Str.19W9
— Stan., Wächter, Alexanderstr. 129.
— Wlad., Revierauff., Moskauer Str.42
Leitas, Aug., Bierhdl., Alexisstr. 5.
— Mart., Zimmerm., Alexisstr. 3W8.
Leite, Aug., Portier, Schulenstr. 36W9.
— Jak., Maurer, Alexanderstr. 76W12.
— Jan, Hsb., Unionstr. 57.
— Jul., Schuhm., Elisabethstr. 19, W. 3.
— Ottilie, Wwe., Amalienstr. 9.
Leitendorf, Th., Hausverw., Kandauer Str. 9, W. 20.
— Fed., Hsb., Zeltstr. 2.
Leitet, Pet., Hdlr., Helenenstr. 21W13.
Leithan. Sieh auch Leitan.
— Armenschule, Ritterstr. 26.
— Ed., Hg., Neustr. 25W4a.
— Marz, Töpfer, Suworowstr. 110, W. 4.
— Otto, Faktor, Bischofstr. 8W7.
Leiting, Jak., Hsb., Schmiede- u. Wagenb.-Amtsmstr., Mühlenstr. 26, ☎ 2359.
— Klara, Wwe., Turgenjewstr. 2.
Leitis, Ernst, Schuhw.-Hdl., Kalnezeemsche Str. 84.
— Dav., Expreß, Trinitatisstr. 9W11.
— Jak., Hsb., kl. Altonaer Str. 24.
— Jan, Gärtner, kl. Bärenstr. 7W9.
— Jan, Gießer, Artilleriestr. 40, W. 106.
— Jan, Maurer, Marienstr. 104W12.
— Jul., Dw., Revaler Str. 45W11.
— Karl, Hsb., Wolgundsche Str. 25a.
— Karl, Schndr., Mühlenstr. 84W81.
— Karl, Tschlr., Alexanderstr. 121W47.
— P., Hg., Marienstr. 24, W. 10.
— Pet., Kirchendiener, Kirchhofsstr. 3
— Pet., Lehrer, Suworowstr. 120W7.
— Pet., Schndr., Fruchtstr. 1W18.
— Theod., Vorarb., Schreyenbusch 2, 36.
Leitit, Darte, Hebamme, Marienstr. 106.
Leitland, Ed. Alex.', Hg., Marienstr. 29.
— Joh., Hdlr., Artilleriestr. 21.
— Joh., Masch., Fuhrmannsstr. 2.
— Joh., Untern., Matthäistr. 58W25.
Leitmann, Arv., Hdlr., Marienstr. 102.
— Benj., Zunahtm., Alexanderstr. 113.
— Elja Joss.', Holzhdlr., Schmiedestr. 50W6.
— J., Holzhdl. Kalnezeem. Str. 73, ☎ 7189.
— Jak., Holzhdlr., Kalnezeem. Str. 74.
— Jan, Baumaterial.-Hdlg., Dünamünd. Str. 32a, ☎ 4530.
— Jank., Kfm., Kurmanowstr.20b, W.2
— Isaak, Tschlr., Moskauer Str. 86.
— Leib, Hdlr., Mühlenstr. 159, W. 17.
— Leiba, Kurmanowstr. 20b, ☎ 7083.
— Mend., Holzhdlr., kl. Sandstr. 3W7. ☎ 6028.
— Sch., Hdlr., Romanowstr. 118, W.23
— Wilh., Hg., Romanowstr. 20aW5.
Leitung, Elisab., Kurzw.-Hdlg., Marienstr. 78.
Lekechmacher, Berka, Seifensiederei, Moskauer Str. 29.
Leks, M., Fuhrm., Feldstr. 5, W. 2.
Lekšne, Anna, Teeh., Dorp. Str. 82.
Lekuse, Emilie, Brothdlg., Laubstr. 3b.

Lelaus, Ernest Stan.', Bahnbmt., Säulenstr. 20, W. 7.
Leleiko, Kas., Blumenstr. 3W27.
Leljawski, Wlad. Paw.', HR, Kontrollh.-Bmt., Romanowstr. 42W11.
Lell, Joh., Dw., Kirchenstr. 1W6.
Lelle, A., Wächter, Todlebenboul. 9W16.
Lellis, Jur, Diener, Baumstr. 7.
— Sel., Frl., Soldatenstr. 5W8.
Lellischke, Heinr., Schndr.-Mstr., kl. Königsstr. 11W2, ☎ 3972.
Lelujew, Mich., Hdlr., Bikkern. Str.45a.
Lelukewitz, Wass., Kapellmstr., Kalnezeemsche Str. 131.
Lemba, Theod., Pianist, Felliner Str.2a.
Lemberg, Ans, Feldscher, Goldingerstr. 11
— A., Bierhdlg., Wenden. Str. 32.
— B., Wäschehdl., Theaterstr. 2.
— Herm., Hg., Marstallstr. 14W6.
— J., Dw., Domplatz 17, W. 1.
— Jur, Schndr., Mühlenstr. 37W24.
— Luise, Wäsch., Mitauer Ch. 50.
— Mik., Schlosser, Suworowstr. 93W36.
— Pet., Schndr., Marienstr. 106W7.
Lembert, D., Schuhm., Jaroslaw. Str. 75
Lembit, Th., Schuhw.-Hdl., kl. Lagerstr. 22.
— Christ., Hsbn., Eisenbahnstr. 9.
— Paul, Wwe., Schmiedestr. 54W13.
L. Lemchen, 2. G., Leder u. Garn, Inh.: Leib Lemchen, Sünderstr. 30, ☎ 3794.
Lemchen, Karl, Hg., Matthäistr. 52.
— Leib, Inh. der Firma L. Lemchen, Marstallstr. 32, W. 1.
— Lisa, Frl., Marienmühlenstr. 6, W.5.
— Nat., Frau, Matthäistr. 95W9.

Eug. Lemcke
Wallstrasse 20.
Telegr.-Adr.: Sprinkler
Tel. 491. Postfach 318.
Agentur, Vermittelung.

Eug. Lemcke, 2. G., Handelsvermitt., Inh.: Eugen Leo Lemcke, Wallstr. 20, ☎ 491, Postfach 318.
Lemcke. Sieh auch Lemke.
— Amalie, Pension, Nikolaistr. 8, W. 2. ☎ 3086.
— Andr. Nik.', Buchhltr., kl. Lagerstr. 4.
— Artur, Agent, Suworowstr. 38W2.
— Bernh., Buchhltr., Martinshöf. Str.1
— Ernest., Frau, Dorotheenstr. 50W4.
— Eug., Inh. d. Firma Eug. Lemcke, Wallstr. 20W8.
— Friedr. Max.', Hg., Kirchenstr. 4aW9.
— Georg, Gerber, Waffenstr. 9W29.
— Heinr., Gerber, Atlasstr. 15W11.
— Ida, Frau, Schlocksche Str. 1a.
— Joh., Hsb., Windauer Str. 8.
— M., Verkäuf., Kirchenstr. 4a.
— M., Wwe., Gertrudstr. 42, W. 8.
— Minna, Wwe., Pens., Kirchenstr. 4a
— O., Pension, Nikolaistr. 8, ☎ 3086.
— Olga, Handarb.-Lehr., Puschkinb. 6.
Lementy, M., Wwe., Nikolaistr. 55, W. 6
Lemert, H., Kol.-Hdl., Schreyenb. 3, 3
— Jak., Klempner, Marienst.126, W.27
— Rud., Bierhdl., Schreyenb. 3, 4.
Lemet, Andr., Portier, Klosterstr. 21.
— Fr., Quartiermstr., Klosterstr. 21.
Lemke, sieh Lemcke.
Lemkin, Ch., Putzhdlg., Alexanderstr. 15.

Wein- u. Austern-Stuben
Basteiboulevard Nr. 3, Telephon Nr. 30.
Otto Schwarz.
Wein-, Delikatessen- u. Cigarren-Lager.
Basteiboulevard, Ecke der Kalkstrasse.

— J., Hsb., Unionstr. 28.
— K., Kol.-Hdl., Kurmanowstr. 6.
— Karl, Kwh., Gogolstr. 8.
— Salm., Dorpater Str. 20W32.
— Scheftel, Möbelhdlr., Romanowstr. 42.
Lemmerich, Friedr., Bevollm. d. Asow-Don-Kommerzbank, Säulenstr. 20W3, ⊶ 6157.
Lemmert, Luise, Hsbn., Matthäistr. 83W18
— Heinr., Kfm., Matthäistr. 83.
Lempert, L., Dr. med., Kinderarzt, Spr. 9—11 und 5—6, Sünderstr. 14. ⊶ 5087.
Lempo, Aug. Konst.', Hg., Newastr. 26.
Lemsch, Mart., Maurer, kl. Möwenstr. 1.
Lenaerts, Jos., Königl. Belgischer Vize-Konsul, Kfm., Marstallstr. 23, W. 6.
— Harry Jos.', Hg., Marstallstr. 23W7.
Lendenberg, Alide, Schndrn., Marienstr. 78W16.
Lenhart, Tatj., Schndrn., Waffenstr. 14.
Rigaer Bürstenfabrik Georg Lenk, 2. G., Kommanditgesellsch., einziger off. Gesellschafter: Georg Lenk, Windstr. 22/24, ⊶ 1062.
Lenk, Georg, Inh. der Firma Rig. Bürstenfabrik Georg Lenk, Windstr. 22, ⊶ 1062.
— Osk., Postbmt., Romanowstr. 71W5.
Lenke, Friedr., Bahnbmt., Trinitatisstr. 22
Lenkewitsch, A., Fuhrm., Bullen. Str. 28.
— Jw., Maler, Altonaer Str. 36a.
— Pet., Schlosser, Dorp. Str. 88W36.
Lenkjewitsch, Alex. A., SR, Hafenbau-Ing., Industriestr. 3bW11, ⊶ 5394.
Lenkowski, A. K., Bmt., Scheunenstr. 17.
Lenktis, Franz, Tschlr., Sprenkstr. 50.
Lenmann, Arth., Maurer, Wiesenstr. 3.
— Arth., Schlosser, Alexanderstr. 170W13
Lenn, Franz, Arrendator, Apothekerstr. 17.
Lenski, E., Privatschule, Reval. Str. 57c
Lentowsky, Wik., Zimm., Säulenstr. 28.
Lentschewski, K. Ant.', Oberst, Alexanderstr. 124, ⊶ 3690.
Lentz. Sieh auch Lenz.
— Arth., Hg., Nekolaistr. 67bW22.
— Emilie, geb. Schameitke, Wwe., Hsbn., Mühlenstr. 62, W. 4.
— Mich. Jw., Schmied, Duntenhof. Str. 7.
Lentzkow, Arth. Jak.', Bürobmt., Marienstr. 104W1.
Lentzner, Alb. Aug.', Ing., Alexanderstr. 153.
Lenz & Rudolff, 2. G., Handelsvermittl., Inh.: Karl Lenz, Schloßstr. 9, ⊶ 3574
Lenz. Sieh auch Lentz.
— Aug., Mech., Wenden. Str. 43W9.
— Ernst, Schndr., Rabenstr. 1, W. 5.
— Karl, Buchhdlr., Inh. d. Firma Lenz u. Rudolff, Schloßstr. 9, W. 5.
Lenzberg, Mart., Böttcher, Baumstr. 7.
Lenze, Jan, Tschlr., Färberstr. 32W3.
Lenzkow, E., Rentn., Ziegelstr. 7, W. 14.
— Ferd., Bürstenb., Marienstr. 49.
— Jak., Zimmerpolir, Schmiedestr. 5.
Leon, Theod., Marienstr. 64W6.
Leonas, Hedw., Wwe., Theringer Str. 50
Leonow, J., Schndr., Mühlenstr. 98.
— D., Hsb., Bergstr. 17.
— J., Obsthdlr., Moskauer Str. 58W8.
— Jw., Masch., Palissadenstr. 12W20.
— Jw., Postbmt., Bergstr. 17W1.
— Karp, Zimmerm., kl. Palissadenstr. 4.
— Kirill, Schaffn., Tulasche Str. 2W15.
— Paw., Untern. Tulasche Str. 6W3.
— T., Hsb., Palissadenstr. 12, W. 3.

Leonowitsch, K., Frisörgesch., Rabenstr. 8
— A., Frisörgesch., kl. Lagerstr. 44c.
— Ark., Bahnbmt., Kurmanowstr. 23W29
— Kas., Dw., Marienstr. 29W46.
— Mich., Schuhm., Talstr. 8W6.
N. L. Leontjew, 2. G., Kolon.-W., Inh.: Justine Leontjew, geb. Wassiljew, Moskauer Str. 134, ⊶ 3395.
Leontjew, Leutn., Alexanderstr. 110W16.
— Dim., Hsb., Jägerstr. 5, Q. 3.
— J. A., Kwh., Matthäistr. 88.
— J. S., Kol.-Hdlg., Jaroslw. Str. 49.
— Justine, geb. Wassiljew, Inh. d. Firma N. L. Leontjew, Moskauer Str. 134.
— Jw., Hsb., Sadownikowstr. 33, W. 1.
— Jw. Alex.', Oberstleutn., Goldinger str. 14W1.
— Pet. Jw.', Pristawsgeh. Kirchhofstr. 20W2.
— Stef. Theod.', Hg., Popowstr. 8.
— Wera, Wwe., Industriestr. 1a, W. 9.
— Wlad., Untern., Matthäistr. 52W19.
Leontschik, Mich., Tschlr., Pernauer 22a.
Leos, Karol., Wwe., Nikolaistr. 6W12.
Leparsky, Sigism., Klempner, Thüringensche Str. 8.
— Jul., Klempner, Wolmarsche Str. 21.
A. Lepate, 2. G., Konservenfabr., Inh.: Abram Lepate, Swirgsdenholm, ⊶ 5923.
Lepeschko, Wlad., Schaffn., Petersb. Ch. 4
Lepik, Christ., Bierhdl., Schreyenb. 9, 1.
Lepin, Karl, Mälzer, Dorp. Str. 14W18.
Lepinski, Anna, Generals-Wwe., Marienstr. 55W25.
— M., Schndr., Mosk. Str. 71W2a.
Lepke, Eug., Amts-Zimmermstr., Lermontowstr. 4aW3.
— Anna, Wwe., Mühlenstr. 59W6.
Lepne, Jur, Hdlr., Romanowstr. 123W17.
Lepnis, K., Zimmerm., Romanowstr. 123
— Krisch, Hsb., Alschwangerstr. 16.
— Krisch, Hsb., Gymnastikstr. 14.
Leppert, Ad., Schndr., Fruchtstr. 3.
— Georg, Aufs., Alexanderstr. 93, W. 9.
— Karl, Werkmstr., Artilleriestr. 10.
— Lotte, Wwe., Dorpat. Str. 27W38.
— Osk. Th.', Hg., Mühlenstr. 6, W. 7.
— Otto, Farbentechn., Wolgund. Str. 16
Leppik, Arth., Gärtner, Schulenstr. 38.
— Arv., stud. ing., Schreyenbusch 5, 14.
— E. K., Topograf, Säulenstr. 60aW24.
— Grete, Hdlrn., Ernestinenstr. 45.
— Joh., Hsb., Schreyenbusch 5, 14.
— Karl, Hsb., Schreyenbusch 9, 1.
— Pet., Amts-Schlossermstr., Säulenstr. 41.
— Wilh., Buchhdlr., Säulenstr. 66W7.
Leprosorium, Städtisches, Dreylingsbusch, ⊶ 464. Sieh Register Seite 2.
Leps, Ant., Fuhrm., Mühlenstr. 147, W. 4.
— Fr., Fuhrm., Adlerstr. 16, W. 2.
Lepse, Th., Kwh., Altonaer Str. 1.
Lerch, Amalie, Diakonisse, Friedensstr. 3.
— Emilie, Frl., Krebsstr. 21W18.
— Eva, Wirtin Alexanderstr. 80.
— Jan, Weberstr. 3W1.
— Jeannot, Kwh., Matthäistr. 57.
— Marie, Lehrerin, Mühlenstr. 4, W. 1.
— Marie, Leutn.-Wwe., Hospitalstr. 35.
— Marie, Priv. Mädchen-Gymnas., Sünderstr. 28.
— Mart., Kol.-Hdl., Dünaburg. Str. 10
— Olga, Privatschule, Elisabethstr. 89.
— Olga, Wwe., Popowstr. 3aW89.
— Paul, Hsverw., Revaler Str. 64.
— Wilh., Diakonisse, Karolinenstr. 39.

— Wilh., Schuhm., Altonaer Str. 12.
— Willis, Schuhm., Gymnastikstr. 22b.
Lerche, Anna, Oberin d. Asyls für Kinder weibl. Arrest., Sternstr. 6, Q. 1.
— Anna, Wwe., Felliner Str. 12W30.
— Aug., Instr.-M., Wenden. Str. 9.
— Bruno Rob.', Kontorbmt., Kaiserwald, Villa „Wasa".
— Ed., Maler, Schreyenbusch 1, 26.
— F., Hg., Säulenstr. 40W18.
— Karol., Wwe., Parkstr. 8, W. 24.
— Pet., Priv., Romanowstr. 16W9.
— Rob., Masch., Sportverein Kaiserwald.
J. B. Lerenmann & Söhne, 2. G., Modewarenhdl., Kommanditges. Jankel Behr Lerenmann einz. offener Gesellschafter, Marstallstr. 15, ⊶ 4962.
Lerenmann, Jank. Behr, einz. offen. Gesellsch. d. Firma J. B. Lerenmann u. Söhne, Marstallstr. 15W2.
Lermann, Wilh., Schndr.-Mstr.-Wwe., Ritterstr. 59, W. 14.
Lermontow, Mich., Vorarb., Friedensstr. 12W22.
Leroff & Ahrendt, 2. G., Parkettfabr., Inh.: Heinr. Ahrendt, Prok.: Arthur Ucksche, Walzwerkstr. 1, ⊶ 1907, Postfach 717.
Lervos, A., Damenfriseuse, Schmiedestr. 4
„Lesawitschi", Ges. der Glasindustrie, Schmiedestr. 18, ⊶ 3047.
Lesberg, Ernst, Kol.-Hdl., Kurmanowstr. 11.
Lesch, M., Uhrm., Mosk. Str. 132.
Leschinsky, Alex., Hsb., Revaler Str. 78.
— Alb., Tschlr., Augustenstr. 7W7.
— Anna, Wwe., Elisabethstr. 31W16.
— Eva, Wwe., Dünamünd. Str. 48.
— Georg Franz', Kfm., Gertrudstr. 30.
— Hans, Kutscher, Kirchenstr. 24W14.
— Jan, Bahnbmt., Laubstr. 14, W. 8.
— Jan, Frisör, Torfstr. 3.
— Jan, Zimmerm., Fuhrmannsstr. 2.
— Joh., Hdlr., Alexanderstr. 107, W. 7
— Joh., Setzer, Dorotheenstr. 41.
— Jos., Hg., Felliner Str. 13W14.
— Karl, Buchb., Dorpater Str. 4, W. 2
— Karol., Wwe., Hsbn., Theringerstr. 46.
— Rud. Hans', Korresp., Ritterstr. 71.
— Sam., Hsb., Alexanderstr. 14, W. 12.
Leschke, Alfons, Bürobmt., Alexanderstr. 186.
— H., Frisörgesch., Alexanderstr. 186.
Leschkewitz, Woiz., Agent, Dampfstr. 98.
Leschko-Popel, Fedor Wass.', Milit.-Gef.-Chef, Zitadelle 24, ⊶ 534.
Leschnew, Step., Wwe., Hsbn., Kalugasche Str. 6.
— Ustin, Maurer, Dünaburger Str. 3W3
Leschow, Alex., Schlosser, Waffenstr. 9W8.
Lescht, A., Uhrm., Moskauer Str. 129.
— Bersela, Manuf.-Hdl., Mosk. Str. 129
— S., Lederhdl., Krassnaja Gorka.
Leschtschew, Dm. G.', Telegr.-Bmt., Marienstr. 32W21.
— M., Frau, Telegr.-Bmtn., Marienstr. 32W21.
Leschtschik, Joh., Schuhm., Katholische Str. 18W16.
Lesdenow, Franz, Dw., Samsonstr., Villa Jürgens.
Lesdin, Jan, Schmied, Wiesenstr. 2.
— Krisch, Gärtner, Stintseestr. 5, W. 19.
Leser, Jan, Dw., Schwartzenh. Str. 17.
— Ernst, Hg., Elisabethstr. 77W16.
Lesewitz, Alex., Maler, Palmstr. 9W3.
Lesin, Osk., Maler, Helenenstr. 20W10.

Karl Grünberg, Matthäistr. № 54, im eigenen Hause, Telephon № 2402 Die besten Gummireifen der Welt.

Nur importierte Weine in grösster Auswahl.

Karl Grünberg, Matthäistr. № 54, im eigenen Hause. Telephon Nr. ... Die besten Gummireifen der Welt.

Leskowski, Ant., Tschlr., Meinhardstr. 9.
— Lisa, Hsbn., Meinhardstr. 9.
Lesnew, Serg. Alex.', Bahnbmt., Alexanderstr. 36, W. 13.
Lesnewsky, Vikenti, Bahnbmt., Soldatenstr. 10.
— Vikt., Kassir., Klüversholm. Str. 12.
Lesnik, Anna, Wwe., Wenden. Str. 25W5
Lesnowski, Mich., Feuerwehrm., Turgenjewstr. 2W17.
Lesowski, Jw., Schaffner, Paliss. Str. 12.
Lespa, M., Hsb., Ritterstr. 100, W. 7
Leß, Dav. Mow.', Schndr., Königsstr. 12
Lessem, Gerson, Schuhm., Uferstr. 25.
Lesser, Jul. Ferd., Kfm., 1. Weidend. 1. ⊶ 7136.
Lessew, Lilly, geb. Ottho, KA-Wwe., Alexanderstr. 47.
Lessig, Louis, Musikinstr.-Hdl., Mühlenstr. 84.
— Vroni, geb. Strauß, Klavierlehr., Gertrudstr. 30W23.
— Willy, Geschäftsf., Gertrudstr. 30W23.
Lessing, Anna, Wwe., Ritterstr. 58W40.
— Ed., Maler, Mühlenstr. 50.
— Edwina, Leutn.-Frau, Karolinenstr.17
— Fritz, Maler, Suworowstr. 58, W. 6.
— Jak., Vorarb., Alexanderstr. 163W6.
— Reinh., Brauer, Spatenstr. 13W11.
— H., Bierhdl., Nußstr. 5.
— Hel., Auff., Schützenstr. 4aW12.
— Hipp., Kwh., Hsb., Nußstr. 5.
Lessit, Andr., Schlosser, Wolmar. Str.30.
Lesslau, Pet., Fuhrm., Schreyenb. 1, 6.
Lessnikow, Joh., Hsbn., Alexanderstr. 166.
Lessnitzky, M., Kol.-Hdl., Wolgundsche Str. 26.
Lessow, Alex., Portier, Jutemanufaktur am Stintsee.
Lestander, Hans, Zuschndr., Duntenhöfsche Str. 52a.
— Jan, Vorarb., Schreyenbusch 5, 20.
— Jndr., Kol.-Hdl., Schreyenb. 1, 8a.
— Kath., Wwe., Schreyenbusch 2, 6.
Lestozki, Ed., Schlosser, Peterholm. Str.7
Letapur, N., Frl., Krankenpfl., Romanowstr. 53W7.
Leth, Marie, Wwe., Schulenstr. 9W4.
Letschert, Joh. Jak.', Werkmstr., Dünamündesche Str. 55.
Letsi, Ad. Jak.', Schlosser, Säulenstr.112
Lette, Ed., Werkmstr., Revaler Str. 32.
Lettenewitsch, Elisab., Lehrerin, Schulenstr. 25W41.
— Wilh. Karl', Bevollm. der Firma Rob. Rings, Schulenstr. 25W41.
Lettische Gesellsch. gegens. Kred., 2. G., Pauluccistr. 15, ⊶ 3734.
Lettische Malschule, Marienstr. 13, W. 84.
Lettischer Abstinenzver., Volksküchen: Petersb. Ch. 12 u. Lubahn. Str. 17.
— Bildungsverein, Mühlenstr. 79W4, ⊶ 4891.
— Bildungsver., Mühlenstr. 84, W. 74.
— Bildungsver., Lesehalle: Wolmarsche Str. 39W1.
— Bildungsver., Schule, Olivenstr. 1.
— Bühnenver., Romanowstr. 25, ⊶ 5868
— Familienverein, Elisabethstr. 91, ⊶ 3315.
Lettischer Handwerker-Hilfsver., Romanowstr. 25.
— Hausbes.- u. Industriever., Suworowstr. 14W2.
Lettischer Hilfsverein, Suworowstr. 40.
Lettischer Verein, Paulruccistr. 13, Tel. 646.
Sieh Register Seite 2.

Lettischer Wohltät.-Verein, Kranken-Ambulanz, Sprenkstr. 29W8, ⊶ 5535.
Lett. Wohltät.-Verein, Mädchenschule, Sprenkstr. 29.
Lettischer Zentral-Hilfsver., Pauluccistr. 2, ⊶ 4465.
Lettisches Interims-Theater, Puschkinboul., ⊶ 4537.
Lettisches Neues Theater, Romanowstr.25 ⊶ 5866.
Letz, Gotth. Krist.', Buchhltr., Gildstubenstr. 4W10.
— Jan, Hsb., Töpfer, Pleskodahlstr. 9.
— Jndr., Vorarb., Mitauer Ch. 22.
— Karl Jul.', Bürobmt., Schwimmstr.34
— Marie, Frl., Alexanderstr. 161W34.
— Max Jul.', Bürobmt., Dünamündesche Str. 12, W. 3.
— Nik., Hg., Mühlenstr. 4W7.
— Pet., Fuhrm., Revaler Str. 75W6.
— Sim., Vorarb., Atlasstr. 11.
— Th. A., erbl. Ehrenb., Kontorbmt., Romanowstr. 20aW4.
— Theoph., Wwe., Dünamünd. Str. 12.
Letzko, Alex., Zollbes., Dünab. Str.31W10
Leuendahl, Th. Jul.', Schiffskapt., Matthäistr. 76.
Leusch, Minna, Wwe., Säulenstr. 59W6.
Leutendorff, Paul Friedr.', Exped., Kirchhofsstr. 9.

„Russia"-Fahrrad-Werke
A. Leutner & Co.,
Alexanderstr. 129/131.
Niederlage:
Theaterboulevard 7.

Russia-Fahrrad-Werke u. Automobilfabrik A. Leutner & Co., Riga, 1. G., Kommandit-Gesellsch., Alexander Leutner, einziger offener Gesellsch., Prokurist: Alexander Feldmann, Koll.-Prof.: Valentin Beinert u. Ed. Sorgewitz, Fabrik: Alexanderstr. 129/131, ⊶ 731, Niederlage: Theaterboul. 7, ⊶ 730.
Leutner, Alex., Einz. offener Ges. und Dir. d. Firma „Russia" Fahrradwerke u. Automobilfabr. A. Leutner u. Co., Alexanderstr. 31, ⊶ 4451.
— Olga u. Mel., Frl., Brunnenstr. 4.

Alfred Leuzinger
Holz-Agentur und Technisch. Bureau.
Felliner Str. 2, Tel. 659.

Leuzinger v. Netstal, Alfr., Kfm., Felliner Str. 2W7, ⊶ 659.
Levenson, Berris, Klempner, Ambothen. Str. 27.
— Jos., Uhrm., Ambothensche Str. 27.
Dr. C. Leverkus & Söhne, 1. G., Ultramarinfabrik, Inh.: Karl Wilh. Emil Leverkus, Karl Herm. to Leverkus, Prof.: Karl Rolshoven Mühlgraben, Zarnikauer Str. 1 u. L., ⊶ 128.
Leviathan, Ed., Lehrer, Elisabethstr. 75W9
Levin. Sieh auch Lewin.
Levin, Abr., Hdlr., Revaler Str. 48W36.
— Behr, Kfm., Jungfernstr. 13, W. 1.
— Ch., Kurzw.-Hdl., Marienstr. 83.
— Hatze, Bäckerei, Dünaburger Str. 18.
— Hugo, Fabr.-Bmt., Romanowstr. 21.
— Jos., Kfm., Marienstr. 103W4.
— Laser, Hdlr., Gertrudstr. 109, W. 7.
— Mend., Holzhdlr., Sprenkstr. 2.
— Salm., Hdlr., Matthäistr. 21W7.
— Salm., Zunahtm., Sprenkstr. 57W35.
„Eleganz", A. S. Levinsohn, 2. G., Modewaren u. Wäsche, Inh.: Abram S. Levinsohn, Sünderstr. 3.
Levinsohn, Sussel, Wäschehdlg., Scharrenstr. 21, ⊶ 5106.
Levit, A., Hdlr., Sprenkstr. 37W3.
Levitan. Sieh auch Lewitan.
Levitan, Mich., Dr. med., Spr. 9—11 und 4—6, Revaler Str. 48, ⊶ 3706.
— Selda, Wwe., Hsb., Suworowstr. 112.
— W., Goldschm., Dorpater Str. 27.
Levites, Hirsch Sal.', Prof. d. Firma L. Schalit, Altstadt 8, W. 12.
— Jak., cand. chem., Prof. d. Firma Elektrot.-Büro „Volt", Säulenstr.22
Levitz, Nat., Hsb., Moskauer Str. 279.
Max Levy, 2. G., Eisen und Metalle, Inh.: Max Lewy, Elisabethstr. 37W3, ⊶ 420.
Srol Levy, 2. G., ohne Handelsbranche, Inh.: Srol (Israel) Levy, Elisabethstr. 20a.
Levy & Kaihdan, Zuckercouleurfabr., Bikkernsche Str. 78b, ⊶ 2888.
Levy. Sieh auch Lewy, Lövy u. Lewi.
— B., Klempnerei, Mühlenstr. 84, W. 100
— J., Modew.-Hdl., kl. Sünderstr. 2.
— Jsr., Kfm., Elisabethstr. 20W19.
— Max, Inh. d. Firma Max Levy, Elisabethstr. 37W3, ⊶ 1730.
— Schmul, Schndr., Revaler Str. 57c.
Lew, Boruch, Hdlr., Mühlenstr. 20W23.
— Benj., Hdlr., Smolensker Str. 3, W. 7.
— Ch., Hdlr., Jesuskirchenstr. 2W1.
— Pesse, Wwe., Smolensker Str. 6, W. 16.
Lewaldt, sieh auch Lehwald.
— Anna, Wwe., Gertrudstr. 93W6.
— Dav., Fleischer, Augustenstr. 1W7.
— Lotte, Wwe., Dorpater Str. 6W16.
Lewan, Jan, Hsb., Salwensche Str. 39.
Lewanas, Jw., Fuhrm.-W., Matthäistr. 99.
Leward, Jan, Schmied, Wolmar. Str. 19
v. Lewe, Wanda, Wwe., Gertrudstr. 24.
Lewens, Sal., Zunahtm., Sprenkstr. 59.
Lewensohn. Sieh auch Löwensohn.
Lewenson, Jsr., Klempner, Kalnezeemsche Str. 86.
Lewenstein, Leib, Kleiderhdl., Alexanderstr. 69.
Lewi. Sieh auch Lewy, Levy u. Lövy.
— Jsr., Schuhm., Witebsker Str. 29.
— Liber, Makler, Dünamünd. Str. 14.
Lewidow, Sund., Hdlr., Romanowstr.124
Lewijan, Joss., Kwh., Mosk. Str. 41.
A. Lewin, 2. G., Leder, Inh.: Abram Lewin, Schwimmstr. 21, ⊶ 4122.
B. Lewin, 2. G., Schuhw., Inh.: Boruch Lewin, Mühlenstr. 84, ⊶ 2822.
Deborah Lewin, 2. G., Salz u. Heringe, Inh.: Deborah Lewin, Smolensker Str. 22.

Ch. Jürgensohn, Weingrosshandlung, Wallstr. Nr. 20, Telephon Nr. 886.

E. Lewin, 2. G., Buchdruckerei, Inh.: Elias Lewin, Schwimmstr. 10.
Hirsch Lewin, 2. G., Galanterie- und Manufakturw., Inh.: Hirsch Lewin, Sprenkstr. 23a, ⊶ 4570.
J. L. Lewin, 2. G., Möbel, Geldschränke, Inh.: Judel Leib Lewin, Wallstr. 24, ⊶ 674.
L. Lewin, 2. G., Manufakturw., Inh.: Leiser Lewin, Mühlenstr. 120.
L. J. Lewin, 2. G., Heringe und Salz, Inh.: Slova Lewin, Prok.: Berka u. Itzig Lewin, Neustr. 33, ⊶ 1273.
Leiser Lewin, 2. G., Drogen, Inh.: Leiser Meierowitz Lewin, Moskauer Str. 185.
M. Ch. Lewin, 2. G., Holz, Inh.: Mendel Lewin, Schreyenbusch 1, 1, ⊶ 3129.
M. S. Lewin, 2. G., Landesprodukte, Inh.: Mendel Salm. Lewin, Sadownikowstr. 13, ⊶ 2538.
Meer Lewin, 2. G., Möbelhdlr., Kaufhof 31.
R. Lewin, 2. G., Tabak, Inh.: Rocha Lewin, Scheunenstr. 22, ⊶ 3768.
Lewin. Sieh auch Levin.
— A. T., Zahnarzt, Spr. 9—12 und 4—7, Alexanderstr. 92, W. 4.
— Abel, Klempnermstr., Alexisstr. 12.
— Abr., Schndr., Romanowstr. 48W12.
— Ad., Exped., Klüversholm. Str. 12, ⊶ 5647.
— Alex., Brauer, Gartenstr. 18.
— Anna, Wwe., Romanowstr. 104.
— Aron, Hdlr., Eliasstr. 5, W. 5.
— B., Arzt, Spr. 8—10 und 4—5, Sprenkstr. 34b, ⊶ 1721.
— B., Hg., kl. Schmiedestr. 6W3.
— B., Hdlr., Gertrudstr. 38W2.
— B., Putzhdl., Schmiedestr. 3.
— B., Schuhw.-Hdl., Marienstr. 13. ⊶ 2821.
— B., Schuhw.-Hdlg., Weberstr. 12.
— Benj., Uhrm., Marienstr. 74W2.
— Behr, Makler, Grabenstr. 18.
— Berke, Schuhm., Mosk. Str. 58, W. 6.
— Boruch, Inh. d. Firma B. Lewin, Newastr. 21W2.
— Boruch, Korresp., Industriestr. 3bW4.
— Boruch, Uhrm., Schiffsstr. 16, W. 16
— Brain, Hdlr., Uferstr. 15W19.
— Ch., Fleischhdl., Scharrenstr. 17, W. 3.
— Ch., Kfm., Sprenkstr. 13W18.
— Chaim, Exped., Uferstr. 9, ⊶ 3796.
— Chaim, Glaser, Suworowstr. 85.
— Chaim Joss.', Schndr., Mosk. Str. 82.
— Chatzk., Hdlr., Gogolstr. 19W18.
— D., Tabakhdl., Kaufstr. 2.
— Dav., Holzhdlr., Sprenkstr. 23a.
— Dora, Schulvorst., Smolensker Str. 22
— E., Hdlr., Moskauer Str. 50, W. 7.
— Elias, Inh. d. Firma E. Lewin, Weberstr. 10W5.
— G., Schuhm., Jesuskirchenstr. 2W6.
— H., Hdlr., Jungfernstr. 15W1.
— H., Kfm., Sprenkstr. 13W6.
— H., Kwh., Münstereistr. 8.
— Helene, Wäschehdl., Herrenstr. 15.
— Herm., Kleiderhdlr., kl. Königsstr. 10
— Hermine, Dr. med., Frauen- und Kinderkrankh., Spr. 10—12 u. 4—6, Sprenkstr. 34, ⊶ 6548.
— Hirsch, Inh. dieser Firma, Sprenkstr. 23a
— Hirsch, Schndr., Sprenkstr. 62, W. 79
— Hirsch, Schuhm., Popowstr. 3aW81.
— Hirsch Zalke, Inh. d. Firma H. Z. Lewin, Suworowstr. 93W4.
— Hugo, Wollw.-Fabr., Nikolaistr. 62. ⊶ 6051.
— J., Fleischhdl., Sadownikowstr. 11.
— J., Kwh., Romanowstr. 52.
— J., Modew.-Hdl., Gertrudstr. 109.
— Idel, Hsb., Fleischhdlr., Marienstr. 116
— Jos., Apoth.-Geh., Suworowstr. 29.
— Jos., Lehrer, Mühlenstr. 102, W. 10.
— Jossel, Klempner, Mühlenstr. 84W53.
— Isr., Kleiderhdl., Marienstr. 13.
— Isr., Schuhm., Romanowstr. 98, W. 5.
— Ita, Kwh., Suworowstr. 93W2.
— Itz., Hsb., Nikolaistr. 62W4.
— Itzik, Exped., Jesuskirchenstr. 6.
— Judel, Buchhltr., Hasenholm. Ufer 2.
— Judel Leib, Inh. d. Firma J. L. Lewin, Wallstr. 24W3.
— Kahn, Hdlr., Schreyenbusch 1, 8a.
— L., Kol.-Hdl., Moskauer Str. 89.
— Laser, Kfm., kl. Neustr. 4, W. 1, ⊶ 2833.
— Leib, Schuhm., Dorpater Str. 29, W. 17
— Leibe, Schuhm., Moskauer Str. 89W1.
— Leiser, Manuf.-Hdl., Apothekerstr. 40.
— Leonid Boris', Ing.-Techn., Suworowstr. 130.
— Liba, Wwe., Mosk. Str. 18W2.
— M., Hg., Smolensker Str. 14W3.
— M., Holzhdlr., Mühlenstr. 92W7.
— M., Mehlhdlr., Gogolstr. 14W2.
— M. O., Provisor, Romanowstr. 23W2.
— Meier, Apotheker, Mosk. Str. 6W12.
— Mendel, Holzhdl., Inh. d. Firma M. Ch. Lewin, Mühlenstr. 104W4.
— Mendel, Inh. d. Firma M. Lewin, Sadownikowstr. 13, ⊶ 2538.
— Moses, Hg., Jesuskirchenstr. 6, W. 7
— Nich., Hdlrn., Kirchenstr. 36, W. 36.
— Nison, Holzhdlr., Mosk. Str. 33W4.
— P., Zahnarzt, Spr. 9—12 u. 3—6, Wallstr. 17, Q. 3.
— R., Hdlr., Kalkstr. 13W8.
— R., Sackhdlr., Romanowstr. 131, W. 6.
— Raf., Modew.-Hdl., Suworowstr. 47. ⊶ 3897.

S. Lewin,
Bauklempnerei,
gegr. 1885 von der Firma Klempnermeister J. P. Lewin, übernimmt sämtl. Klempner-Bauarbeiten zu mässigen Preisen. Kostenanschläge gratis. Kulante Zahlungsbedingungen
Romanowstr. 30, Tel. 1838 u. Romanowstr. 47, Tel. 5613.

— S., Bauklempnerei, Romanowstr. 30, ⊶ 1838 u. Romanowstr. 47, ⊶ 5613.
— S., Hdlr., Jesuskirchenstr. 18, W. 3.
— S., Klempn., Sadownikowstr. 19W4.
— S., Kwh., Marienstr. 73.
— S. H., Wäschehdl., Scharrenstr. 25.
— Salm., Kol.-Hdl., Gogolstr. 19.
— Sam., Kfm., 2. Weidendamm 25W15. ⊶ 7172.
— Sch., Mützenm., Scheunenstr. 16W7, ⊶ 6056.
— Sch., Häute u. Felle, Arensburg.Str.3
— Scheine, Hdlr., Gogolstr. 16, W. 15.
— Sim., Prov., Mosk. Str. 62W13.
— Slova, Inh. der Firma L. J. Lewin, Jungfernstr. 13.
— Sroll, Reisender, Eliasstr. 5, W. 4.
— Sundel, Schuhm., Palissadenstr. 24W4
— Todres, Klempner, Palissadenst. 14.
Lewinowitz, S., Hg., Suworowstr. 6, W. 8.
Lewinsky, Christ. Jur', Bürodiener, Schlockscheе Str. 69.
— Gabr., Tschlr., Pokrowstr. 16.
— Jur, Heizer, Suworowstr. 54W11.
— Jw., Maurer, Katharinendamm 8.
— L. J., Aufs., Schulenstr. 13W11.
— Libbe, Wwe., Ritterstr. 79W20.
— Marie, Wwe., Kuckuckstr. 8.
Lewinsohn, J., Kol.-Hdl., kl. Jungfernstr. 3.
— Abr. Susm.', Hdlr., Elisabethstr. 101.
— Irina, Wwe., Helenenstr. 27.
— Lewi, Hdlr., Mosk. Str. 42W31.
— N., Hdlr., Uferstr. 15, W. 3.
— Paul, Kfm., Kurmanowstr. 12W4.
— S., kl. Münstereistr. 1W6.
— Sara, Wwe., Sadownikowstr. 29.
— Sarah, Wwe., Suworowstr. 33, W. 3
— Sch., Schndr., Turgenjewstr. 7W6.
Lewinsohn u. Wyschkin, Fruchthdl., Marienstr. 12, ⊶ 4680.
Lewinsohn-Albin, R., Zahnarzt, Marienstr. 41W6.
Lewis, J., Hsb., Frauenburg. Str. 1.
Gebr. Lewit, 1. G., Manuf.-W., Inh.: Zalke Chaim Lewit, Karlsstr. 27, ⊶ 3128.
J. T. Lewit, 2. G., Holz, Inh.: Jossel Lewit, Nordstr. 18.
R. Lewit, 2. G., Manufakturw., Inh.: Riwka Lewit, Mosk. Str. 101.
Lewit, Ehster, Hsverw., Mühlenstr. 120.
— Faiwes, Zunahtm., Mosk. Str. 46.
— Jan, Maurer, Marienstr. 112, W. 7.
— Isak, Hsb., Marienstr. 12W10.
— Mos., Hdlr., Eliasstr. 8, W. 7.
— R., Wwe., Badstubenstr. 8, W. 4.
— Tanchen, Holzwr., Mühlenstr. 120, ⊶ 4997.
— Z., Hsverw., Romanowstr. 53W3.
Lewitan. Sieh auch Levitan.
Lewitan, Hatz. H., ebr. Lehrer, Wendensche Str. 2, W. 3.
— Abr., Kleiderhdl., Alexanderstr. 135.
— Dav. Bert., Hg., Dünamünd. Str. 32
— Hirsch, Fleischhdl., Moskauerstr. 42.
— Isr., Hdlr., Matthäistr. 64bW12.
— Isr., Schndr., Sprenkstr. 34aW9.
— Libbe, Fruchthdl., Alexanderstr. 72.
— Maisel, Uhrm., Schreyenbusch 1, 25.
— Salom., Mech., Moskauer Str. 50.
— W., Goldschm., Schmiedestr. 63.
Lewitanus, M., Hdlr., Romanowstr. 114
— Salm., Schndr., Kurmanowstr. 9, ⊶ 5954.
B. Lewitas, 1. G., Mehl, Kolonialw., Heringe, Inh.: Behr Mordchel Lewitas, Prok.: Jossel Lewitas, Marstallstr. 30, ⊶ 906 und 4481. Makaronifabrik u. Zichorienfabrik Katharinenstr. 20, ⊶ 383, Mahlmühle, ⊶ 2659, Privatkontor, ⊶ 4988.
„Dwina", B. Lewitas, 2. G., Kolonialwaren, Inh.: Behr Mordchel Lewitas, Kämmereistr. 3, ⊶ 3351.
Lewitas, Behr Mordchel, Inh. der Firma B. Lewitas u. d. Firma „Dwina" B. Lewitas, Marstallstr. 28, W. 1.
— Ehster, Wwe., Todlebenboul. 10.
— Hirsch, Hdlr., Jakobstädt. Str. 17.
— J., Hdlr., Romanowstr. 96W17.
— Jak. B., Kfm., Marstallstr. 28, W. 3, ⊶ 4155.
— Jossel, Prok. d. Firma B. Lewitas, Marstallstr. 28W4.
— Sal. Abr.', Mech., Sprenkstr. 9W19.
Lewitz, Heinr., Fleischer, Marienstr. 97.
— Fritz, Bmt., Schwartzenhöf. Str. 7W7.

Karl Grünberg, Die besten Gummireifen der Welt. Matthäistr. № 54, im eigenen Hause. Telephon № 2402.

Eigene Filialen: Mühlenstr., Ecke der Suworowstr., Tel. 325. Hagensberg, Waldstr. 4a, Tel. 3050. Weberstrasse, Ecke der Altstadt, Tel. 1569. Mitauer Chaussee 12, Tel. 3055.

Karl Grünberg. Matthäistr. № 54, im eigenen Hause. Die besten Gummireifen der Welt.

— Karl, Fleischer, Kalnezeem. Str. 155.
— Karl, Vorarb., Revaler Str. 3.
Lewitzki, A., Frl., Telegr.-Bmtn., Felliner Str. 1W12.
— A. O., Bez.-Ger.-Bmt., Fellin. Str. 7
— Joh., Feldscher, Suworowstr. 7W32.
— Jw., Schlosser, Gertrudstr. 108W18.
— Kasp., Schmied, Champetr. Str. 69.
— Leon, Schuhm., Honigstr. 1, W. 25.
— Nik. Mitrof.', Reichsb.-Bmt., Dorpater Str. 23W15.
— Paul, Bahn-Postbmt., Turgenjewstr. 8
— Pet., Waschanst., Katholische Str. 46
— Raph., Maurer, Fockenh. Str. 12a.
— Wilh., Mech., Honigstr. 1W3.
Lewko, Afan., Schmied, Palissadenstr. 10.
Lewkowitz, Nikif., Vorarb., 2. Weidend., Güterbahnhof 5.
Lewonas, Klemens, Kellner, Marienstr. 81
Lewoschko, Nik., Artellschtsch., Industriestr. 10W12.
Gebrüder Lewstein, 1. G., Getreidehdl., Export u. Import, Bankgeschäft, Inh.: Rosalie Lewstein, Salom. Lewstein, Leon Lewstein, Ossip Lewstein, Koll.-Prok.: S. J. Joffe und Chaim Rabinowitsch, Kaufstr. 4, ☎ 6017, Schlafwagenges., ☎ 419.
Lewstein, Leon, Mitinh. der Firma Gebr. Lewstein, Kirchenstr. 5, W. 3.
— Ossip, Mitinh. d. Firma Gebr. Lewstein, Alexanderstr. 18W8, ☎ 6659.
— Rosalie, Mitinh. d. Firma Gebr. Lewstein, Alexanderstr. 34W2.
— Sal., Mitinh. der Firma Gebr. Lewstein, Pauluccistr. 9, W. 4.
Lewy. Sieh auch Löwy, Levy und Lewi.
— Arie, Klempner, Sadownikowstr. 17.
— Benj., Kfm., Kurmanowstr. 20b.
— Bernh., Hg., Herrenst. 30aW14.
— Hatzk., Privat., Elisabethstr. 9, W. 33.
— Herm., Hdlr., Arsenalstr. 7W2.
— Herm., Schndr., Dorpater Str. 33.
— Itzik, Klempner, Sadownikowstr. 17.
— M., Herrengarderoben-Hdlg., Alexanderstr. 15.
— S., Wwe., Kurmanowstr. 18W5.
— Sch., Kol.-Hdl., Scharrenstr. 20, ☎ 584
Ley, Adolfine, Wwe., Palissadenstr. 9.
— Alb., Bmt., Matthäistr. 121W15.
— Joh., Schlosser, Nordeckshöfsche Str. 8
— Juliane, Bmtn. im Ver. d. Gastwirte, Nordeckshöf. Str. 8.
— Rich., Gießermstr., Kalnez. Str. 9.
Karl Leya, 2. G., Schneidergeschäft, Inh.: Karl Ludw. Leya, Sandstr. 29. ☎ 1971.
Leya. Sieh auch Leija.
— Alfr., Auss., Gertrudstr. 113W35.
— Eug. Joh.', Fabrikbmt., Lagerstr. 7a.
— Hans, Hdlr., Sommerstr. 5.
— Jan, Bierhdl., Säulenstr. 104W1.
— Karl, Schndrmstr., Inh. d. Firma Karl Leya, Wallstr. 8W9.
Leyas-Krumin, Th., Bmt., Säulenstr. 49a
Leyer, Kath., Hsbn., Riesingstr. 26W3.
— W., Hsb., Grandstr. 9, W. 1.
Leymann, Mart., Fuhrm., Kuckucksstr. 10.
Lezis, Pet., Tschlr., Gerberstr. 8W28.
J. Ljachowitsch, 2. G., Fleisch, Inh.: Joh. Ljachowitsch, Johannisstr. 18, ☎ 3799.
Ljachowitsch, Franz, Hsb., Bergstr. 30.
— Joh., Amts-Fleischermstr., Inh. der Firma J. Ljachowitsch, Karlsstr. 15W2.
— Jos., Glaser, Grünstr. 9.
— Leib, Hdlr., Jesuskirchenstr. 14W7.
— Stan., Wwe., Elisabethstr. 7W9.

Ljachowkin, F., Zeichner, Säulenstr. 55W8
Ljaguschkin, Grig. Serg.', Kassir., Alexanderstr. 135W5.
— Wass. Grig.', Hg., Alexanderstr. 135.
Ljalin, Alex. Nik.', Reichsb.-Bmt., Gertrudstr. 74W21.
Ljalin-Kurmanow, Nik Alex.', Hsb., Gärtnerei, Gartenstr. 2.
Ljamin, Alex. Dm.', Bahnbmt., Romanowstr. 26, W. 4.
Ljandsberg, Stan., Lehrn., Peterholmstr. 13
Ljangewitsch, B., Hsb., Färberstr. 8W2.
Ljaschenko, N. M., KR, Chef der Rig. Korrekt.-Abt., Korrekt.-Ges., Matthäist.
Ljasowitsch, Jul., Wwe., Kathol. Str. 18.
Ljatarowski, Serg., Zollbmt., Dorpater Str. 56W5.
Ljatonas, Anela, Lehrerin, Rübenstr. 2W5
Ljauschko, Jw., Fuhm., Wenden. Str. 11
Ljawunowitsch, Pet., Zollbes., Hilfsstr. 11
Libait, Fritz, Zimmerm., Rumpenhöfsche Str. 19W22.
Libant, E., Schndr., Sprenkstr. 40, W. 16
— Mar., Wwe., Matthäistr. 103.
— Pet., Maurer, Jutestr. 5.
Libauer, Lisa, Lehrerin, Dorpat. Str. 88
Libbart, Ans, Hsverw., Moorstr. 10.
Libbert. Sieh auch Libert u. Liebert.
— D., Amts-Tischlermstr., Matthäistr. 143.
— Dav., Amtsbote, kl. Neustr. 3.
— Dav., Dw., Hilfsstr. 14.
— Dav., Frisör, Schwimmstr. 30W4.
— Elis., Hausverw., Altstadt 15, Q. 5.
— Emilie, Schndrn., Alexanderstr. 176.
— Eug., Amts-Schndrmstr., Schwimmstr. 30W4.
— Heinr., Amts-Schuhm.-Mstr., Marktauss., Schwimmstr. 30.
— Hel., Wwe., Sommerstr. 1W3.
— J., Frau, Telegr.-Bmtn., Sprenkstr. 23aW8.
— Jan, Seifens., Ziegelstr. 5, W. 10.
— Jan, Tschlr., Alexanderstr. 158W20.
— Joh. Pet.', Maurer, Säulenstr. 93.
— Jul., KReg., Telegr.-Bmt., Sprenkstr. 23a, W. 9.
— Lucie, Frl., Lehrn., Elisabethstr. 6.
— Marg., Wwe., Ebelshöf. Str. 9b.
— Marie, Wwe., Suworowstr. 131W16.
— Mart., TR, Postbmt., Gertrudstr. 64
— Theod., Heizer, Säulenstr. 89W6.
— Wold., Schlosser, Suworowstr. 102.
Libeet, Christ., Kwh., Romanowstr. 77.
— Friedr., Hdlr., Dorpater Str. 27W35
Liber, Chonon, Schuhm., Palissadenstr. 22
— Lisa, Hdlrn., Grabenstr. 39W22.
— Pet., Mech., Alexanderstr. 182W6.
N. Liberis, 2. G., Möbel u. Klaviere, Inh.: Napoleon Liberis Erben. Bevollm.: Alex. Waldenburg, Wallstr. 15, ☎ 1486 u. Marienstr. 4, ☎ 827
Liberowsky, Fed. Mich., Protohierei, Sadownikowstr. 20.
Libert. Sieh auch Libbert u. Liebert.
— Andr., Dw., Suworowstr. 4W25.
— Andr., Maurer, alte Mitauer Str. 28
— Christ., Bmt., Schreyenbusch 4, 20.
— Dore, Wwe., alte Mitauer Str. 28.
— Jan, Diener, Alexanderstr. 146W18.
— Jan, Fleischer, Moskauer Str. 203.
— Jan, Maurer, Bauske. Str. 84a.
— Joh., Bauschlr., Schreyenbusch 8, 5a.
— Marz, Hdlr., Oskarstr. 8.
— Minna, Hdlrn., Matthäistr. 51, W. 21.
Libet, Werner Fritz', Fabr.-Bmt., Rumpenhöfsche Str. 19W22.
Libkaln, Fritz, Privat., Kurmanowstr. 6.

— Lisa, Hdlrn., Trinitatisstr. 30.
Libram, Karl, Bmt., Revaler Str. 7.
Libsberg, Andr., Maurer, Gerberstr. 1.
Liccop, Herb. Th.', Apoth., Wasserstr. 1.
— Theod. sen., Exped., Wasserstr. 1, Eing. B, ☎ 1139.
— Theod. Theod.', Kfm., Dir.-Geh. der Gummiw.-Fabrik J. W. Mündel, Lagerstr. 59, ☎ 496.
Lichatschew, Nik. Nik.', KR, Lehrer, Alexanderstr. 103, W. 46.
Lichinger, Frdr., Mag. pharm., Apothekenbesitzer, Mitauer Ch. 11, ☎ 3264.
— Friedr., Student, Gertrudstr. 54W10
— Udo, Oberförster, Felliner Str. 7W1,
Lichmann, S., Putzhdl., Schmiedestr. 27.
— Jan, Vorarb., Moskauer Str. 141.
— S., Maler, Schmiedestr. 15W4.
— Sora, Wwe., Romanowstr. 50W15.
Lichow, Jw., Lieferant, Sadownikowstr. 18, W. 38.
Rigaer Gesellschaft Licht und Kraft, Punchera & Ko., 2. G., Techn. Büro, Kommanditges., einz. offener Gesellschafter: Paul Punchera, Stegstr. 6, ☎ 4560, Postfach 975.
Lichtarowicz, Wl., SR, Oberlehrer, Suworowstr. 14W6.
— Emilie, 8 kl. Mädchen-Gymn., Suworowstr. 14, Eing. Elisabethstr.
Lichtenberg, Joh. Karl', Kassiererin, Mühlenstr. 4, W. 1.
Lichtenberger, Sam. Gust.', Bevollm. d. Firma Gebr. A. u. J. Alschwang, Alexanderstr. 28W33.
v. Lichtenstein, A., KR-Wwe., Fellinerstr. 7.
Lichtenstein, J., Hdlr., Sprenkstr. 32.
— Benz., Schndr., Mosk. Str. 6W20.
— Heinr., Priv., Elisabethstr. 11W7.
Lichtmann, Jank., Makler, Mühlenstr. 157.
— A., Reisender, Popowstr. 3aW67.
— Sch., Maler, Sprenkstr. 20, W. 2.
Lichtwerk & Kobro, 1. G., Spedition u. Zollklarirung, Inh.: Rich. Lichtwerk u. Nik. v. Kobro, Bischofstr. 5, ☎ 3989.
Lichtwerk, Alwine, geb. Ramberg, Wwe., Newastr. 26W24.
— Ottomar, Leutn., Mosk. Str. 80W39.
— Rich., Mitinh. d. Firma Lichtwerk u. Kobro, Newastr. 26W24.
Licis, Alfr., Matthäistr. 20W3.
Lickert, Joh., Kol.-Hdlg., Bullen. Str. 7.
— Erna, Wwe., kl. Altonaer Str. 8.
— Hans, Bäcker, kl. Stationsstr. 7.
Lickmann, Joh. Mart.', Hg., Marienstr. 65W2.
Lidak, sieh Lihdak.
Lidum. Sieh Lihdum.
Lidzow, Emil, Diener, Wenden. Str. 13.
Liebau, Henriette, Pens., Marienstr. 4a. W10.
— Alex. Paul', Hg., Karolinenstr. 23.
— Theod., Kontorbmt., Mühlenstr. 59.
— Mar., Wwe., Wenden. Str. 5W6.
Liebauer, P., Schmied, Gerberstr. 9W1.
Liebchen, M., Bäckerei, Kurmanowstr. 26
Liebe, Mar., Wwe., Marienstr. 72.
Liebeck. Sieh auch Lübeck.
— A., Schmiede, Sadownikowstr. 2.
— Alex., Korresp., Rumpenhöf. Str. 7W1
— Heinr., Schuhm., Säulenstr. 92, W. 41.
— Klara, Hsbn., Rumpenhöf. Str. 7W1.
— R., Mineralw.-Anstalt, Sprenkstr. 62, ☎ 4443.
— Rud. Vikt.', Prof. d. Akt.-Ges. vorm. M. Höflinger u. Ko., Dorp. Str. 14.
Liebenson, Anna, Hdlrn., Dünab. Str. 13.

Wein- u. Austern-Stuben Basteiboulevard Nr. 2, Telephon Nr. 80. Otto Schwarz. Wein-, Delikatessen- u. Cigarren-Lager Basteiboulevard, Ecke der Kalkstrasse.

— Sch., Schndrn., Marienstr. 29W13.
Jan Lieber. 2. G., Molkerei, Inh.: Jan Lieber, Färberstr. 6, ☎ 6362.
Lieber, Boruch, Rabbiner, Eliasstr. 26W8.
Lieberg, Joh., Kol.-Hdl., Säulenstr. 98.
Hirsch Liebermann. 2. G., Holz, Inh.: Hirsch Liebermann, Romanowstr. 157, ☎ 4516.
M. Liebermann. 2. G., Gold- u. Silberw., Inh.: Mend. Liebermann, Schmiedestr. 6, ☎ 5253.
N. Liebermann. 2. G., Agentur, Inh.: Nathan Liebermann, Sünderstr. 11, ☎ 6775.
Liebermann, Jak., Maler, Gertrudstr. 54
— Hirsch, Holzhdlr., Romanowstr. 157, ☎ 4516.
— Itzik, Maler, Mühlenstr. 153W1.
— Juda, Kwh., Mühlenstr. 153.
— L., Hdlr., Mühlenstr. 134W7.
— Leibe, Holzwr., Moskauer Str. 86.
— Mend., Goldschm., Schmiedestr. 14, ☎ 5253.
— Mend., Lehrer, Ritterstr. 49, W. 3.
— Mos., Goldschm., Schmiedestr. 6.
— Nik., Kfm., Schulenstr. 14, W. 14.
— Sal., Apoth., Mitauer Ch. 11.
— Sch., Hdlr., Schwimmstr. 21W3.
— Sch., Lehrer, Gogolstr. 16, W. 18.
Liebert. Sieh auch Libert u. Libbert.
— Andr. Jan.', Hdlr., Sprenkstr. 5W16
— Anna, Dr. med., Frauenärztin, Spr. 10—3, Dorpater Str. 33W35, ☎ 4940
— Anna, Hsbn., Kalnezeem. Str. 143.
— Arel, Agronom, Jägerstr. 1W11.
— Chr., Hsb., Gymnastikstr. 4, Q. 1.
— D., Kol.-Hdl., Ludwigstr. 1.
— Dav., Hsb., Bienenstr. 11, W. 14.
— Dav., Schmied, Sprenkstr. 58, W. 4.
— Dav. Hans', Fabr.-Bmt., Bienenstr. 11.
— E., Rentn., Lagerstr. 48, W. 5.
— Joh., Fabrikbmt., Friedensstr. 8W32.
— Karl, Feilenh., Petersb. Ch. 127W29.
— Karl, Hdlr., Laubstr. 3b.
— Karl, Maurer, Rabenstr. 5W5.
— Karl, Wraker, Essenhöfsche Str. 11.
— Kath., Aufw., Mitauer Ch. 62.
— Marie, Frau, Nikolaistr. 67aW21.
— Marz, Kwh., Oskarstr. 8.
— Mikk., Fuhrm.-W., Adlerstr. 8, W. 16.
— Paul., Schndrn., Gymnastikstr. 4.
— Pet., Schmied, Adlerstr. 4W8.
— Pet., Zimmerm., Segelstr. 17.

Militair- u. Civilkleider-Magazin von

G. Liebesmann,

Alexander-Boul. 11

G. Liebesmann, 2. G., Herrenkleider u. Galanteriew., Inh.: Gutmann Liebesmann, Thronfolgerboul. 11, ☎ 2196.
Liebesmann, Chame, Wwe., Popowstr. 3a
— Gutm., Inh. d. Firma G. Liebesmann, Newastr. 12, W. 6.
— J., Kurzw.-Hdl., Sprenkstr. 1.
— J., Makler, Marienstr. 24, W. 22.
— Leop., Hg., Marienstr. 24W22.
— Lotte, Marienstr. 1, W. 21.
— Noch., Schndr., Kurmanowstr. 29W11
Liebetrau von Maixdorff, Hans Adolf', Dir. der Zündhütchen- u. Patronen-Fabrik vorm. Sellier & Bellot, Kalnezeemsche Str. 96.
— Karl Adolf', Dir. am 1. Rig. Stadttheater, Romanowstr. 21W4, ☎ 4892.
Liebich, Gottl., Koch, Marienstr. 97.
— Wilh., Masch.-Mstr., Schützenstr. 5.
— Wilh. Wilh.', Ing., Romanowstr. 18.
Liebit, Alex., Dw., Herrenstr. 21, W. 8.
Liebkowsky, Emilie, Hsb., Alexanderstr. 58.
— Ellinor Rich.', Bmtn., Fellinerstr. 7.
Liebmann, Hillel, Holzhdlr., Mittelstr. 11 ☎ 6330.
— Berka, Holzhdlr., Eliasstr. 7, W. 22.
— Hirsch, Hdlr., Smolensker Str. 7.
— Jak., Ing.-Chem., Seestr. 2.
— Leibe, Kfm., Hsb., Romanowstr. 155.
— Mend., Kfm., Marienstr. 22, W. 10 ☎ 395.
— Sam., Holzhdl., Mühlenstr. 122W1.
— Sim., Hdlr., Felliner Str. 3W21.
Lieboldt, Elisab., Wwe., Thronf.-B. 15.
Liebrecht, F., Untermstr., Fuhrmannsstr. 20.
— Christ., Schlosser, Fuhrmannsstr. 37.
Liebreich, Theod. Karl', Fabrikbmt., Industriestr. 8, W. 6.
Lieck, Heinr., Amts-Schornsteinfeger-Mstr., Nikolaistr. 6, W. 18.
Liedecke, Gertr., Wwe., Alexanderstr. 11.
Liedemann, Rich., Lithgr., Matthäistr. 28
Liedke. Sieh auch Liedtke u. Litke.
— Marie, Wwe., Brunnenstr. 1.
Liedtke. Sieh auch Liedke, Litke, Lütke, Lüdecke, u. Lydicke.
— Ed., Hsb., Weißenhofsche Str. 6a.
— Jul., Böttcher, Mitauer Ch. 11.
Liegert, Otto, Maler, Matthäistr. 71W17.
Liequs, Georgs Wwe., Petrifriedhof 5.
Liekann, Ernst, Maler, Ritterstr. 115.
Liekefett, Anna, Kastell., Ritterstr. 7.
Lielau, Karl, kl. Lärmstr. 2W3.
Liemann, Wold. Karl', Exped., Mühlenstr. 6, W. 13.
Lien. Sieh auch Lihn.
— Ferd., Schlosser, Mosk. Str. 237.
Lienberg, Joh., Wwe., Trinitatisstr. 28.
— Joh. Nik.', Leutn., Trinitatisstr. 28.
— Karl, Hdlr., Aahöf. Str. 2.
Lienewald, Chr., GS, Küster am Dom, Palaisstr. 2, part.
Lienewaldt, E., Pauluccistr. 5, W. 11.
Liepe, D., Agent, Säulenstr. 18W28.
Liesack, Pet., Träger, Thronfolgerboul.31
Lieth, Ed. Gottfr.', Werkmstr., Felliner Str. 13W4.
Lietz, sieh auch Lihz.
— Alex., Mag. pharm., Inh. d. Johannis-Apotheke, Moskauer Str. 128, ☎ 1325.
— Anna, Hsverw., Adselsche Str. 12.
— Anna, Schndrn., Revaler Str. 60.
— B., Hsb., Bmt., Gertrudstr. 40, W. 20.
— Charl. u. Emilie, Frl., Schulenstr.36
— Christ. Joh.', Dir. d. A.-G. Proswet, Nikolaistr. 36, ☎ 6374.
— Dav., Holzhdlr., Antonienstr. 15.
— Jak., Hsb., Seestr. 29, W. 13.
— Jan, Schndrmstr., Staarstr. 6.
— Joh., Akzisebmt., Newastr. 9W57.
— Joh., Hsb., Seestr. 29W15.
— Karl Heinr.', Fabr.-Bmt., Felliner Str. 11.
— Kath., Wäsch., Sternstr. 16, W. 11.
— Mart., Glasmaler, Eugenienstr. 15.
— Mart., Schuhm., Waffenstr. 9W2.
— Math., Frl., Neustr. 7W7.
— Theod., Hg., Matthäistr. 50, W. 14.
Lieven, E., Komtesse, Jägerstr. 2W1.
— Friedr. Paul', Fürst, Newastr. 21W17. ☎ 5947.
— Georg Fürst, Todl.-Boul. 6, ☎ 4910.
— Marie, Fürstin, Suworowstr. 12, ☎ 4315.
Lieven, Felix, Baron, Stadtrat, Stadtverordn., Prok. d. Firma A. G. Sengbusch & Co., Dir. d. Balt. Leinen-Manuf.-Ko., Georgenstr. 3W3, ☎ 645.
— Perci, Baron, Dr. med., 2. Arzt d. Anst. Rothenberg, Duntenhof. Str. 16a.
Lieven, Erich, cand. jur., Sekr. d. Stadt-Wehrpfl.-Behörde, Fellin. Str. 7W38
— Anni, Hgn., Suworowstr. 11W6.
— G., Stellenverm., kl. Newastr. 13W10.
— Gust. Ant.', Religionslehrer, kl. Newastr. 13W10.
— Heinr., Dr. med., Spr. 10—12 und 5—6, Neustr. 25W6, ☎ 4720.
— Hermine, WSR-Wwe., Fellinerstr. 3.
— Joh., Maler, Revaler Str. 48W28.
— Lina, Frl., Alexanderstr. 13W8.
— Marie, geb. Schoeler, Dr.-Wwe., Schulenstr. 12aW1, ☎ 944.
— Wilh., Arzt, Spr. 4—5, Antonienstr. 9, ☎ 3181.
Lieventhal, J., Diener, Brauerstr. 12.
— A., Schndr., Wolmar. Str. 28W13.
Liew, Joh., Schlosser, Schreyenb. 1, 33.
Liewen, Anna, Waschanst., Alexanderstr. 50W17.
— Ernst, Tischlr., Ritterstr. 74.
— Herm., Böttcher, Alexanderstr. 50.
— S., Tintenfabr., Smolensker Str. 15, ☎ 6450.
Ljewitsch, S., Tischlr., Smolensker Str.9.
Liff, Benz. Isr.', Reisender, Romanowstr. 77W3.
— Chaim, Glaser, Marienstr. 123W4.
Alex. Lifschin, 1. G., Agentur u. Kommission, Inh.: Alexander Lifschin, Todlebenboul. 7, ☎ 1645.
Lifschin, Alex., Hsb., Inh. d. Firma Alex. Lifschin, Todl.-B. 7, ☎ 3134.
— H., Agent, Thronfolgerboul. 31W13.
— Jos. Milchhdlr., Moskauer Str. 46
— Moses, Glaser, Sprenkstr. 45W7.
Noach Lifschitz & Sohn, 2. G., ohne Handelsbranche, Inh.: Leib Lifschitz, kl. Sünderstr. 2, ☎ 511.
S. D. Lifschitz, 2. G., Tuchw., Inh.: Schmul David Leibow Lifschitz, Weberstr. 10, ☎ 3368.
Lifschitz, Aron, Mützenm., Romanowstr. 131
— Herm., Kfm., Parkstr. 6W3.
— Isak, Uhrm.-Werkst., A e:anderstr. 108.
— Ite, Hdlr., Palissadenstr. 43W12.
— Leib, Inh. d. Firma Noach Lifschi? & Sohn, kl. Sünderstr. 2, W. 4.
— Leibe, Obsthdl., Sadownikowstr. 2.
— M., Kfm., Newastr. 26W23, ☎ 5276.
— M., Wwe., kl. Sünderstr. 2W8.
— Noch., Holzhdl., Marienstr. 64W11.
— S. D., Inh. d. Firma S. D Lifschitz, Mühlenstr. 58W6, ☎ 4097.
M. Lifschütz, 2. G., Kolonialw., Inh.: Mowscha Lifschütz, Moskauer Str. 29. ☎ 3777.
Lifschütz, A., Kfm., kl. Schmiedestr. 6W2.
— Ark. Sam.', Inh. d. Firma Arnold Sörensen, Albertstr. 9W1, ☎ 6210.
— B., Modew.-Hdl., Marienstr. 64.
— Benz., Mitinh. d. Firma A. Kissin u. B. Lifschütz, Rancksdamm 10.
— Bluma, Schndr., Moskauer Str. 59.
— Ilja, Bahnbmt., Mosk. Str. 58, W. 5.
— M., Klempn., Gertrudstr. 54.
— M., Uhrm., Witebsker Str. 37.

Karl Grünberg, Die besten Gummireifen der Welt.
Matthäistr. № 54, im eigenen Hause.
Telephon № 2402

Nur importierte Weine in grösster Auswahl.

Karl Grünberg, Matthäistr. № 54, im eigenen Hause. Die besten Gummireifen der Welt

— M., Wachstuchhdl., Mosk. Str. 9.
— Mowscha, Inh. d. Firma M. Lifschütz, Sadownikowstr. 13W1.
— Mowscha, Provisor, Jesusk. Str. 21.
Lifsohn, Jude, Hg., Moskau. Str. 42W34
Ligat, Joh., Kol.-Hdl., Pokrowstr. 22.
— Luise, Frau, Ritterstr. 40, W. 9.
Liger, Anna, Wwe., Antonienstr. 4, W. 1.
Ligger, Alfr., Ing., Elisabethstr. 10aW9, ⊶ 6675.
— Alex. Joh.', Hsb., Hospitalstr. 21.
— Anna, Hsbn., Nummershof. Str. 3.
— Anna, Wwe., Hsbn., Beamtenstr. 1.
— Dor., Wwe., Peterholmsche Str. 4.
— E., Frau, Bierbude, Bischofstr. 6.
— Georg, Vorarb., Schreyenbusch 5, 12.
— Jan, Brothdl., Ritterstr. 66.
— Jan Jan', Feuerwehrm., Gesellenstr. 31a.
— Joh. Ad.', Bmt., Beamtenstr. 1W4.
— Jul., Schmiedemstr., Alexanderstr. 176
— Karl, Landmesser, Hsb., Dorpater Str. 38W13.
— Marie, Wwe., Beamtenstr. 1W9.
— Mart. Jan.', Diener, Thronfolgerboul. 17W15.
— P., Schuhm., Segelstr. 9, W. 4.
Ligotne, Karl, Holzwr., Sofienstr. 1W6.
Ligsdin, Mart., Masch., Alexanderstr. 192.
Lihber, Mart., Kol.-Hdl., Mit. Ch. 72.
— Dav., Tschlr., Ritterstr. 68W10.
Lihbit, Marie, Kol.-Hdl., Suworowstr. 73
Lihdak, Christ., Heizer, Seestr. 21W11.
— Andr., Schmied, Ritterstr. 119W13.
— Jak., Dr. med., Spr. 9—12 u. 3—5, Moskauer Str. 193.
— Jak., Hsb., Vogelstr. 17W1.
— Jan, Kontorbote, kl. Lagerstr. 1.
— Jan, Zimmerm., Birkenstr. 8.
— Joh., Schmied, Bärenstr. 9W25.
— Jur, Maurer, Färberstr. 19W17.
— Meinh., Schiffskapt., Ballastd. 62.
— P., Hsb., Champetresche Str. 79.
Lihdum, Ans, Tschlr., Augustenstr. 7.
— A., Seiler, Alexanderstr. 132.
— Anna, Bierhdl., Revaler Str. 84W10.
— Fritz, Schuhm., Auermünd. Str. 4a.
— Jan, Schuhm., Matthäistr. 68W25.
— Joh., Mech., Marienstr. 126W8.
— Rud., Strickanst., Pernauer Str. 20.
Lihkul, Karl, Gesindewirt, Säulenstr. 76
Lihkum, K., Bahnbmt., Münzstr. 3W7.
Heinr. Lihn, 2. G., Früchte, Inh.: Heinr. Lihn, Gildstubenstr. 4, ⊶ 5729
Lihn. Sieh auch Lien.
— Elly, Laubstr. 3a.
— Karl, Bierhdl., Matthäistr. 10.
— Karl Mart.', Equipagenverm., Martastr. 9, ⊶ 3093.
— Mich., Hsb., Masch., Laubstr. 3a.
Lihne, Pet., Hg., Hilchenstr. 1, W. 8.
Lihnis, Karl, Kellner, Dorp. Str. 63.
Lihns, Karl, Dw., Schaalstr. 4, W. 7.
Lihny, Chr., Blumenhdl., Gertrudstr. 23.
Lihw, Joh., Diener, Hasenstr. 1W25.
Lihz. Sieh auch Lietz.
— Alw., Frau, Artilleriestr. 33W21.
— Anna, Frau, Milchstr. 3W6.
— Christ., Frl., Säulenstr. 62W2.
— Ed., Brauer, Adelsche Str. 5W4.
— Elsa, Stickerin, Laboratoriumstr. 9W29
— Emma, Schndrn., Pernauer Str. 25.
— Friedr. Joh.', Zeichn., Marienstr. 134
— J., Amts-Tschlrmstr., Nikolaistr. 67.
— J. W., Advokat, Königsstr. 9W4.
— Jan, Former, Nikolaistr. 70, Q. 4.
— Jan, Fuhrm., Marienstr. 134W14.
— Jan, Schiffszimmerm., Sprenkstr. 67.
— Karl, Dachd., Alexanderstr. 128W7.
— Karl, Packer, Adolfstr. 5, W. 12.
— Mart., Kwh., Mitauer Ch. 19.
— Paul Joh.', Fabrikbmt., Alexanderstr. 135, W. 25.
— Pet., Expreß, Ritterstr. 44, W. 62.
— Rob., Mech., Wolfsstr. 3.
Lihze, Pet., Dw., Wiesenstr. 5W2.
Lihzis, Joh., Schndr., Waldstr. 4a.
— A., Telegr.-Bmt., Artilleriestr. 44.
— Aug., Schuhm., Hirtenstr. 1W23.
— Bernh., Milchhdl., Ritterstr. 79.
— Heda, Schndrn., Dorotheenstr. 29.
— Jur., Schiffskapt., Kohlenstr. 4.
— Karl, Telefon-Auss., Spargelstr. 5.
Lihzit, Christ., Lehrerin, Hapsaler Str. 12
— Jan, Hsb., Schreyenbusch 2, 18.
— Jan Jak.', Bürodiener, Jakobsstr. 30.
— Jndr., Tschlr., Mitauer Ch. 78.
— Krisch, Schlosser, Alexanderstr. 126W3
— Pet., Kellermstr., Dünam. Str. 32.
— Pet., Kettenschm., Schlocksche Str. 50.
— Pet., Schuhm., Artilleriestr. 41W3.
Lihzkrastin, J., Amts-Malermstr., Werkst.: Marienstr. 13, Wohnt daselbst W61.
— Pet. Andr.', Malermstr., Marienstr. 1. ⊶ 3871.
Likanz, Andr., Zimmerm., Gertrudst. 73.
Liknajetzki, Dav., Hdlr., Marienstr. 12.
Likscho, P., Schlosser, Ritterstr. 121W41.
Likso, Dm. Anik.', Lagerverw., Mühlgrabener Str. 9a.
Likum, K., Telegr.-Bmt., Charlottenstr. 30aW10.
— Fritz, Maurer, Bienenstr. 13.
— Mart., Maurer, Theringer Str. 12.
Likus, N. F. Hdlr., Wolmar. Str. 20.
Lilau, A., Exped., Newastr. 21W34.
— Amal., Hsbn., Gymnastikstr. 25a.
— Hans, Tschlr., Champetreschestr. 105.
— Karl, Dw., Newastr. 21, W. 7.
Lilja, Rob., Reisender, Gertrudstr. 19W8
Lilienberg, Anna, Wwe., 1. Weidend. 1.
— Meta, Hgn., 1. Weidendamm 1W14.
— Wilh., Frl., Hgn., 1. Weidend. 1W14
v. Lilienfeldt, Ben., geb. v. Pistohlkors, Wwe., Nikolaistr. 20W3, ⊶ 5967.
S. Lilienfeldt, 1. G., Restaurant „International", Inh.: Sam. Lilienfeldt, Herrenstr. 7, ⊶ 505.
Lilienfeldt, Ernest., Wwe., Feldstr. 3.
— Friedr. Jahn', Exped., Mühlenstr. 21.
— Joh., Masch., Mitauer Ch. 60.
— Joh., Schlosser, Matthäistr. 67.
— Joh. Joh.', Exped., Mühlenstr. 15W4.
— Julie, Wwe., Hofesstr. 9.
— Jw. Friedr.', Fabrikbmt., Säulenstr. 117W11.
— Karl, Schlosser, Säulenstr. 115, W. 18
— Paul, Postbmt., Windstr. 7W2.
— Pet. Paul', Schaffn., Zeisigstr. 2.
— S., Wwe., Peitaustr. 10, W. 6.
— Sam., Inh. d. Firma S. Lilienfeldt, Herrenstr. 7.
Lilienthal, Ellinor, Frl., Lombardbmtn., Marienstr. 29.
— Gust., Bmt., Alexanderstr. 104W16.
— Hertha, Lombardbmtn., Marienstr. 29.
— Joh., Exped., Simonstr. 3W13.
— Joh., Schndr., Schreyenbusch 3, 23.
— Karl, Bahnbmt., Gertrudstr. 125W35.
— Mar., Wwe., Marienstr. 29W16.
Lilimäggi, Ed., Klempner, Suworowstr. 43, W. 5.
Lille, Alex., Priv., Kurmanowstr. 16.
Lilliberg, Marie, Wwe., Bienenstr. 6W16
Lillich, Ph., Hsb., Newastr. 7, W. 3.
Lillison, Mart., Schuhm., Suworowstr. 85
— Pet. Tschlr., Wenden. Str. 13, W. 49
Lilow, Pet., Zollbmt., Herrenstr. 33W15.
Lilp, Alex., Masch.-Mstr., Ankerstr. 4.
Lima, Andr., Fuhrm., Marienstr. 108W15
Limand, J., Bmt., Säulenstr. 52.
Limbach, Alex., Hsb., Polotzker Str. 9.
— Pet., Feuerw., Alexanderst. 146, W. 7.
Limbacher, Jak., Nadler, Peterholmst. 6.
Limmer, A., Tschlr., Waffenstr. 6W9.
Limonik, Mos. Jank.', Schndr., Säulenstr. 70W20.
Limonius, Berta, Hsbn., Fleischer-Wwe., Lagerstr. 3.
Linart, G., Schreibw.-Hdl., Marienstr. 9, ⊶ 4231.
Linarts, Jur. Jos.', Buchhdlr., Elisabethstr. 101W23.
Linberg. Sieh Lienberg.
Linck. Sieh Link.
Linde. Sieh auch Linke.
— Johannes, Dipl.-Ing., Friedensstr. 41
Lind, Jur, Stauer, Pokrowstr. 7W3.
Lindahl, Friedr., Uhrm., Friedensstr. 45.
— Leop. Friedr.', Uhrm., Burschenstr. 5
Lindau, Ad., Modelltschlr., Schreyenbusch 8, 12.
— Jak., Schlosser, Petersb. Ch. 94.
— Joh., Materialverw., Jutestr. 11.
— Leonid Ant.', Lagerverw., Petersburger Ch. 94.
Lindberg, Andr., Kellner, Säulenstr. 86.
— Anze, Frl., Weberstr. 10W7.
— Hel., Schndrn., Wolmar. Str. 39W47.
— Jan Jan', Zimmerm., Säulenstr. 84
— Karl, Gärtn., Nikolaistr. 77.
— Maria, Frl., Suworowstr. 31aW4.
— Ros., Schndrn., Kramerstr. 1W3.
— Th., Böttcher, Helenenstr. 5W7.
Elvire Linde, 2. G., Traktörinhaberin, Marienstr. 5.
Linde, A. F., Buchbinderei, Inh.: B. Petersenn, Jungfernstr. 11.
— Alb., Kolport., Windstr. 5W3.
— Alex., Mech., Kurische Str. 8.
— Alfr., Schlosser, Dorpater Str. 88W38
— Alfr., Setzer, Marienstr. 104, W. 15.
— Alice, Kontorbmtn., Schloßplatz 3.
— Andr., Hdlr., kl. Moskauer Str. 2W2.
— Andr., Expreß, Parkst. 6W14.
— Anna, Frau, Revaler Str. 7.
— Anna, Hgn., Elisabethstr. 9W42.
— Anna, Wwe., Helenenstr. 8W11.
— Arv., Optik, Helenenstr. 8W11.
— Aug. Aug.', Buchhltr., Elisabethstr. 9a
— Aug., Buchhltr., Buchführungs-Unterricht, prakt. Einrichtung der Buchführung und Abschlüsse, Elisabethstr. 9aW14.
— Christ., Hsb., Friedrichstr. 3, Q. 1.
— Christ., Packmstr.-Geh., Peterholm. Str. 7.
— Christ., Sattler, Peterholm. Str. 5.
— Dagm., Hgn., Elisabethstr. 9aW14.
— E., Wwe., Säulenstr. 79W5.
— Ed., Tschlr., Artilleriestr. 23W11.
— Ed., Wagenb., Matthäistr. 87, W. 3.
— Ed. Ed.', Priv.-Rechtsanw., Elisabethstr. 89, W. 5, ⊶ 5369.
— Edith, Hgn., Elisabethstr. 9aW14.
— Elisab., Frl., Elisabethstr. 75, W. 13.
— Ernst, Hg., Pokrowstr. 7W14.
— F., Schlosser, Obststr. 8, Q. 6.
— Feod., Schuhm., Mitauer Ch. 45a.
— Fr., Bankbmt., Albertstr. 1, W. 9.
— Georg, Schuhm., Kreuzstr. 2.
— Hans Ed.', Apoth.-Geh., Marienstr. 8W6.

Ch. Jürgensohn, Weingrosshandlung, Wallstr. Nr. 20. Telephon Nr. 106.

— Hans Hans', Bahnbmt., Matthäistr. 50
— Hel., Hsb., Altonaer Str. 30, Q. 1.
— Herb., Montör, Helenenstr. 8W11.
— Jan, Fuhrm., Marienstr. 118, W. 7.
— Jan, Priv., Romanowstr. 118W55.
— Jan, Untern., Moskauer St. 202.
— Joh., Böttcher, Karolinenstr. 12.
— Joh., Kontordiener, Offizierstr. 3W6.
— Joh., Maurer, kl. Lagerstr. 1, W. 16.
— Joh., Mech., Augustenstr. 4, W. 11.
— Joh., Schuhm., Kirchenstr. 45W29.
— Joh. Mart.', Dachd., Feldstr. 14W4.
— Johanna, Buchh.-Mstr.-Wwe., Jungfernstr. 8.
— Jul., Schmied, Petersb. Ch. 6W39a.
— Julie, Ballet., Eliasstr. 3W4.
— K., Weberstr. 14W9.
— Karl, Fuhrm., Ritterstr. 66W6.
— Karl, Tapez., Revaler Str. 28W38.
— Karl, Tischlr., Petersb. Ch. 6W34.
— Karl, Wraker, kl. Bergstr. 4W2.
— Karl Joh.', Arb., Johannisstr. 8W8.
— Lihbe, Wwe., Ritterstr. 72W26.
— Ludw., Hdlr., Sprenkstr. 11W46.
— Ludw., Tischlr., Suworowstr. 33.
— Mar., Frau, Gertrudstr. 107W18.
— Mar., Wäsch., Strauchstr. 2.
— Mar., Wwe., Pauluccistr. 5, W. 23.
— Mart., Privat., Schwanenstr. 2.
— Mart., Schlosser, Säulenstr. 80W7.
— Mart. Jan', Arb., Säulenstr. 80W7.
— Nik. Gust.', Fabrikbmt., Färberstr. 6.
— Osw. Christ.', Kontorbmt., Peterholm. Str. 7W9.
— Otto, Hg., Elisabethstr. 9W42.
— Pet., Bahnbmt., Heinrichsstr. 12W5.
— Pet., Hsb., Dünamünd. Str. 12.
— Pet., Schndr., Artilleriestr. 23, W. 15
— Pet., Schuhm., Matthäistr. 46aW9.
— Pet., Tischlr., Felliner Str. 8W21.
— Pet. Jos.', Buchhltr., Rübenstr. 4.
— R., Kleiderhdlg., Kaisergartenstr. 14.
— Rosa, Ballet., Eliasstr. 3W4.
— Schlome, Mitinh. d. Firma Bark u. Linde, kl. Königsstr. 15W5.
— Th., Schuhm., Gymnasiststr. 18a.
— Wilh., Frl., Dünamünd. Str. 1.
— Wilh., Kol.-Hdl., Moskauer Str. 227.
— Winz., Schlosser, Hamannstr. 7, W. 4.
Linde-Leeping, Olga, Wwe., Matthäistr. 99.
Lindeberg, Konst., Agronom, Mühlenstr. 91W7.
Lindegreen, Serg. Nik.', Korresp., Felliner Str. 7, W. 22.
Lindemann, Alex., Wracker, Kohlenstr. 4.
— Fanny, Frl., Mühlenstr. 9W12.
— Heinr., Schlosser, Hamannstr. 5W3.
— Krisch, Drahtz., Hamannstr. 5W14.
— Krist., Schlosser, Pinkenhöf. Str. 4.
— Krist., Wwe., Sprenkstr. 16aW3.
Lindemuth, Julie, Wwe., Alexanderstr. 89
— Arnold, Arzt, Spr. 9—11 u. 3—5, Alexanderstr. 89W1, ☎ 5507.
— Paul, Bierbude, Moskauer Str. 140.
Lindenau, Gust., Hsb., Appussen. Str. 6.
— Joh., Schlosser, Atlasstr. 9W8.
Lindenbaum, Jak., Schmied, Pokrowstr. 18

Alex. Lindenberg,
Maschinenfabrik und Eisengiesserei.
Waggonstrasse Nr. 5.
Telefon 3747.

A. Lindenberg, 2. G., Maschinenfabrik und Eisengießerei, Inh.: Alex. Lindenberg, Waggonstr. 5, ☎ 3747.
„Dentalit" E. Lindenberg, 2. G., Agentur, Inh.: Eug. Lindenberg, Kapselstr. 21, ☎ 6544.
Lindenberg, Alex., Inh. d. Firma A. Lindenberg, Waggonstr. 5, ☎ 3747.
— E., Wwe., Alexanderstr. 90, Q. 5.
— Emma, Klavierlehr., Newastr. 28W5.
— Eug. Fed.', Prof. d. Ges. „Prowodnik", Inh. d. Firma „Dentalit" E. Lindenberg, Kapselstr. 21W4.
— Ewald Heinr.', Fabr.-Bmt., Alexisstr. 8W5.
— Fritz, Dw., Alexanderstr. 86.
— Fritz, Packer, Gertrudstr. 79, W. 12.
— Gust. Karl', Marienstr. 56.
— Heinr., Gärtner, Kalnezeem. Str. 30.
— J. R., Wwe., Newastr. 28, W. 5.
— Jan, Schmied, Petersb. Ch. 40.
— Joh., Hsb., Maurerstr. 6, W. 12.
— Joh., Maurer, Birkenstr. 3.
— Joh., Schuhm., Petersb. Ch. 94.
— Konr., Schuhm., Lubahnsche Str. 23.
— L., Frau, Handarb.-Lehr., Dorpater Str. 6W26b.
— Lina, Frl., Säulenstr. 8W2.
— Louise, Wwe., kl. Schloßstr. 13, W. 3.
— Nat., Wwe., Goldinger Str. 29.
— O., Lehrer der Handelswissensch., Newa 28, W. 5.
— Paul, Architekt, Alexanderst. 91W16. ☎ 1886.
— Pet. Dav.', Werkmstr., Apothekerstr. 22
— Reinh.', Posament.-Amtsmstr., Dorpater Str. 6, Gesch.: Stegstr. 8.
— Sofie, Frl., Mühlenstr. 48W14.
Lindenblatt, Karl, Telegr.-Bmt., kl. Newastr. 14W1.
Lindendub, J., Galant.-Hdl., Witebsker Str. 17.
Lindenfeld, Jan, Schmied, Marienstr. 146
Lindenkampff, Alex., HR-Wwe., Mühlenstr. 65.
— Harry, Dr. phil., Gertrudstr. 9W3.
Lindenkopf, Ad., Schlossermstr., Jutemanuf. am Stintsee, W13.
Lindenruh, Gutsverwalt., ☎ 2042.
Lindenruhsche Hofesschule, Altonaerstr. 38.
Lindenthal, Alex., Mont., Hapsal. Str. 28
— Jan, Steuerm., Doblen. Str. 1.
Linder, Jur, Maurer, Theringer Str. 9
— Andr., Buchhltr., Dorotheenstr. 1W4.
Lindermann, Mich., Maurer, Birkenstr. 7
— Trine, Wwe., Grotenstr. 3.
Lindersohn, Andr., Hsb., Grenzstr. 1.
Lindgren, Karl Karl', Werkmstr., Martinshofsche Str. 2.
Lindig, Klara, geb. Tillner, Wwe., kleine Schloßstr. 5.
— F., Frl., Pension, Ebelshof, ☎ 4535
Lindikoff, Emil, Archivar d. Börsen-Kom., Hsb., Marienmühlenstr. 3.
— Emil Friedr.', Hg., Alexanderstr. 169
— Eug., Wwe., Alexanderstr. 170W15.
— Fr., sen., Rentn., Marienmühlenstr. 3.
— Herm. Ad.', Kassirer, Säulenstr. 54.
— Jak., Hdlr., Wolmarsche Str. 30.
— Konst. Friedr.', Fabrikbmt., Matthäistr. 99, W. 4.
— Lisa, Teehaus-Inh., Gertrudstr. 133.
Lindmann, Sam., Sleeperl., Irmlausche Str. 3.
— A., Techn., Mitauer Ch. 42.
Lindmeyer, Fritz, Kellner, Rumpenhöfsche Str. 8W3.

Lindner, Harry, Tapez., Mühlenstr. 67W2 ☎ 4202.
— Math., Lehrerin, Mühlenstr. 67W2.
— Rud. Rob.', Bevollm. Abt.-Chef d. Ges. „Prowodnik", 1. Weidend. 10W7.
— Wilh., Rob., Werkmstr., Petersburg. Ch. 127.
Lindorff, Ernst, Hg., Schwimmstr. 34.
— Alide, Lehrerin, Schlocksche Str. 7W11.
— Ernst, Buchdr., Schlocksche Str. 7W11
Lindquist, Alex. Bapt.', Bürobmt., Rodenpoiser Str. 68.
— H., Schuhm., Schmiedestr. 59, W. 3
— M., Schndrn., Weberstr. 6W3.
— Wilh., Hsb., Hg., Amalienstr. 15.
Lindrak, Jan, Hdlr., Adlerstr. 8, W. 10.
Lindström, Nat., Wwe., Talsen. Str. 2.
Lindtner, Wilh., Buchhltrn., Romanowstr. 13W10.
Lindwart, Adele, Wwe., Todlebenboul. 9.
— Alfr., Landwirt, 1. Weidendamm 3.
— Ed., Stadt-Ing., Newastr. 13W8.
— Kurt, Todlebenboul. 9, ☎ 5883.
— Marg., Frl., Industriestr. 1aW13.
Lindwurm, G., Tapez., Peterholm. Str. 12
— Wilh., Maurer, Oskarstr. 3.
Linebach, Gust., Maurer, Kaisergartenstr. 4W33.
Liner, Anna, Schndrn., Fuhrmannsstr. 1
Linewitsch, Rob., Schmied, Ritterstr. 79
Linga, Jan, Advokat, Sprenkstr. 62W78.
Lingarius, Wilh., Holzwr., Kalnezeemsche Str. 31.
— Mart., Masch., Kurmanowstr. 10W5.
Linge, Friedr., Sattler, Pokrowstr. 13.
— Hel., Hsbn., Windstr. 10.
— Herm., Buchdr., Gertrudstr. 89W42.
— Jan, Tischlr., Schlocksche Str. 32.
— Kasp., Verk., Moskauer St. 203.
— Kath., Frl., Windstr. 12, W. 2.
— Pet., Schlosser, Gerberstr. 8W29.
— Theod., Kb., Mühlenstr. 59.
v. Lingen, Magn. Ferd.', Geschäftsf. d. Rig. Börsenb., Felliner Str. 2W5, ☎ 3138.
— Eman., Gutsbes., Fellinerstr. 2W8.
Lingis, Dan., Schndr., Marstallstr. 17W11
— Mich., Schuhm., Jakobsstr. 30, W. 11.
Lingnau, G., Frisiersalon, Herrenstr. 1.
— Eveline, Fabr.-Bmtn., Alexanderstr. 176W7.
— G. jun., Frisirsalon, Sandstr. 7, W. 2.
— K., Frisör, Karlsstr. 33W5.
Lingner, Karol., Hsbn., Ambothen. Str. 3
Linin, Arth., Schlosser, Goldingerstr. 1.
— Andr., Maurer, Ritterstr. 71.
— Anna, Wwe., Matthäistr. 35.
— Christ., Dreher, Blumenstr. 9, W. 12.
— Fr., Musiker, Pferdestr. 9W15.
— Fritz Mart.', Maurer, Marienstr. 51.
— J., Dw., Marienstr. 7.
— J., Holzhdl., Marienstr. 48.
— J., Expreß, Elisabethstr. 10, W. 32.
— J., Schndr., Augustenstr. 17W5.
— Jan, Dw., Parkstr. 4W24.
— Jan, Maurer, Artilleriestr. 40, W. 9.
— Jan, Maurer, Revaler Str. 63W25.
— Jan, Schlosser, Färberstr. 30W3.
— Pet., Gießer, Marienstr. 152, W. 7.
Link, F., Schuhm., Gertrudstr. 47W10.
— Gust., Feldscher, Turmstr. 4.
— Otto, Schlosser, Grenzstr. 22.
— W., Zementw.-Fabrik, Bergstr. 1.
— Wera, Hebamme, Laubstr. 16.
Linka, Joh., Schornsteinf., Marienstr. 126
Linke. Sieh auch Lincke.
— Aug., Werkmstr., Seestr. 5a.
— Marie, Hsbn., Algasen. Weg 4.

Karl Grünberg, Matthäistr. № 54, im eigenen Hause, Telephon № 2402
Die besten Gummireifen der Welt.

Eigene Filialen: Mühlenstr., Ecke der Suworowstr., Tel. 325. Hagensberg, Waldstr. 4a, Tel. 3950.
Weberstrasse, Ecke der Altstadt, Tel. 1569. Mitauer Chaussee 12, Tel. 3055.

Karl Grünberg, Matthäistr. № 54, im eigenen Hause. Die besten Gummireifen der Welt

— Otto, Hsb., Atgasenscher Weg 4.
Linkel, Cäsar, Priv., Hospitalstr. 47W13.
Linkewitsch, N., Bahnbmt., Palissadenstr. 20W17.
— Wilh., Wwe., Marienstr. 105, W. 26.
Linkewitz, Ans, Brothdl., Revalerstr. 51.
— Ad., Gießermstr., Sprenkstr. 71W5.
— Ida, Hgn., Sprenkstr. 71W5.
— Pet., Zimmerm., Revaler Str. 28W90
— Sim., Schmied, Rujen. Str. 8W31.
— Wilh., Schlosser, Finkenstr. 3.
Linkowitz, E. J., Kanzleibmt., kl. Newastr. 2.
Linkum, Marg., Hdlrn., Meisterstr. 6.
Linkun, Kath., Kwh., Edwahlen. Str. 4.
— Paul, Setzer, Edwahlen. Str. 4.
— Pet., Briefstr., Adlerstr. 12.
Linn, Heinz, Fruchthdl., Pferdestr. 9.
— Nath., Instr.=M., Sadownikowstr.17
Linnamäggi, Joh., Postbmt., Basteiboul. 11W20.
Linnemann, Theod. (Trio), Kapellmstr., Alexanderstr. 104, ☎ 5074.
Linnert, Karl Georg', Färbereitechn., Hagensberger Str. 1.
Linol-Wäsche-Gesellschaft, 2. G., Inh.: Nik. Trofimow u. Adolf Duke, Kaufstr. 10.
Linor, Tim., Maurer, Polotzker Str. 13.
Linter, Ed., Hdlr., Augustenstr. 14W21.
Lintin, Christ., Portier, Königsstr. 4.
— Indr., Schndr., Suworowstr. 51b, W. 1
— Joh., Mstr., Marienmühlenstr. 26.
Lintner, Wilh., Schmiedemstr., Martinshöfsche Str., Haus Osenn.
Lintschewsky, Mar., Wwe., Gogolstr. 21.
Linz, Karl Herm.', Werkmstr., Schützenstr. 11.
Lionas, Julie, Frau, Gymnastikstr. 13.
Ljorko, Nik. Al.', Generalmajor a. D.,, Mühlenstr. 53b, W. 22.
Liosner, Leib, Kupferschm., Schmiedest. 58
Ljostjagin, Elis., Priv., Mosk. Str. 183
Liotta, Dom., Mstr., Revaler Str. 7.
Lipai, A., Maurer, Waffenstr. 6W22.
Lipaik, Hedw., Frau, Bullen. Str. 12a.
Liparski, Isabella, Wwe., Kathol. Str.4.
Lipgott, Aron, Schndr., Sadownikowstr. 26W3.
Liphardt. Sieh Lipphardt.
Lipinski, Ant., Maurer, Ritterstr. 77W43
— Herm., Ger.=Bmt., Pernauer Str. 11
Lipit, Libbe, Frl., Sprenkstr. 30, W. 4.
Lipkes, El., Buchdruckerei, Stallstr. 1, ☎ 4599.
— Elias, Hdlr., Alexanderstr. 113W43.
— Ilj., Kol.=Hd., Alexanderstr. 113.
A. Lipkin, 2. G., Papierhdl., Inh.: Aisik Ruwel Lipman oder Lipkin, Schwimmstr. 28, ☎ 1432.
Lipkin, Aisik, Inh. d. Firma A. Lipkin, Schwimmstr. 26, W. 14.
— Chaim, Hdlr., Dünaburger Str. 2W9.
— Doba, Wwe., Elisabethstr. 22, W. 22
— J., Schndr., Moskauer Str. 102.
— L., Bäckerei, Moskauer Str. 21.
Lipkis, Karl, Zimm., Ritterstr. 145.
— Kath., Hsbn., Petersb. Ch. 26.
Lipkowski, Hel., Frl., Ludwigsst. 7.
Lipmann, Sal., Lehrer, Mühlenstr. 167.
— G., Hdlr., Mosk. Str. 14, W. 5.
Lipmanowitsch, Mos., Kfm., kl. Münstereistr. 1, ☎ 1745.
Liponski, Kas., Tapez., Helenenstr. 17W16
Lipow, Pet., HR, Dorotheenstr. 21a.
Lipowitsch, Ch., Hg., Hospitalstr. 9, W. 26.

Ernst Lipp,
Uhr- und Chronometermacher,
gr. Neustraße 13.

Lipp, Ernst, Uhrm., Geschäft: Neustr. 13, wohnt Weberstr. 14W7.
— Gust., Bäcker, Talsen. Str. 21.
— Maria, Klavierlehr., Weberstr. 14W7.
— Vikt., Uhrm.=Mstr., Weberstr. 14W7.
Lippa, J., Privat., Sternstr. 16W16.
v. Lippdorf, Leop., Raffineriemstr., Mitauer Ch. 22.
Lippe, Aug., Hsbn., Kaugern. Str. 11.
— Alfr., Hg., Lagerstr. 27W7.
— Jan, Tischlr., Laubstr. 23.
— Karl, Schmied, Falckenstr. 1W2.
— Lotte, Wwe., Kaugernsche Str. 11.
— Rich. Rich.', Hg., Martinshöf. Str. Salamander.
Lippert, Arth., Buchhltr., Ritterstr. 76W4
— D., Arzt, Alexanderstr. 96, W. 1, ☎ 2637.
— Fritz, Hsb., Moskauer Str. 149.
Lipphardt, Alex. Berth.', Büreaubmt., Schlocksche Str. 33.
— Arth. Berth.', Buchhltr., Ritterstr. 76.
— Hugo, Prof. d. Firma Edgar Lyra u. Ko., Antonienstr. 10W10, ☎ 6278.
— Leo, Holzhdlr., Wasastr., Haus Seltin
— Minna, Wwe., Mühlenstr. 95W5.
Lippmann, Berta, Wwe., Säulenstr. 49a.
— Barn., Kfm., Romanowstr. 27W29.
— Else Pawl.', Bürobmtn., Säulenstr. 49a, W. 21.
— Jul., Wwe., Matthäistr. 19, W. 10.
— Mich., Schlosser, Ertellstr. 1.
— Nik., Bahnbmt., Wolgund. Str. 15a.
— Olga Paul', Hgn., Säulenstr. 49aW21
Lippmanowitz, Isr., Arzt, Spr. 9—11 u. 4—6, Wallstr. 16, ☎ 6338.
Lips, Georg, Hsb., Lubahnsche Str. 23.
Lipsberg, Jan, Schiffskapt., Marienstr. 59W13.
A. M. Lipschütz, 2. G., Typographie, Chromolithogr., Inh.: Aron Lipschütz, Karlsstr. 31, ☎ 1129.
Lipschütz, Aron, Inh. d. Firma A. M. Lipschütz, Zollstr. 4, W. 19.
— Alex., Rentn., Säulenstr. 64W1.
— Isr. Meier', Lithogr., Mühlenstr. 118
— Meer Aron', Nervenarzt, Spr. 10 bis 12 und 4—6, Thronfolgerboul. 17W3, ☎ 5167.
— Menas, Glaser, Steinstr. 26.
— Meier, Holzhdlr., Reeperstr. 9, W. 3.
S. Lipski, 2. G., Galanteriew., Inh.: Salm. Lipski, Herrenstr. 24, ☎ 5708.
Lipski, Ant. Matth., Fabr.=Bmt., Schreyenbusch 1, 6.
— D., Putzw.=Hdl., Moskauer Str. 22.
— Ign. Stan.', SR, Dir. d. Reichsb., Nikolaist., Reichsb.=Gebäude, ☎ 5214.
— Jos., Bmt., Jesuskirchenstr. 2, W. 1a
— Salm., Inh. d. Firma S. Lipski, Scharrenstr. 7W3.
— Wass., Zollbmt., Kathol. Str. 28.
Lipskin, M., Hdlr., Romanowstr. 125W17.
Lipson, Chaim, Hdlr., Mühlenstr. 115W15
— Chaim, Hg., Uferstr. 9.
— Lieb., Kfm., Moskauer Str. 26.
Lipst, Joh., Maurer, Lermontowstr. 4.
Lipste, Jak., Mart., Werkmstr., 2. Weidendamm 38W36.
Lipstmann, Mow., Hg., Popowstr. 3a.
Lipstock, Joh., Fotogr., Schlock. Str. 55

Lirum, Anna, Wäsch., kl. Lagerstr. 18.
v. Lischewitsch, Amalie, Frl., Nikolaistr.53
Lischewitsch, Sch., Schndr., Palissadenstr. 29W8.
Lischin, Olimp. Nik.', Mädchengymnas. Mühlenstr. 46, ☎ 4666, Wohn.: Mühlenstr. 53b.
— Nik. Andr.', KR, ehem. Polizeimstr. Geh., Mühlenstr. 53bW21.
Lischinski, Fritz, Schuhm., Wenden. Str.3
Lischko, Theod., Dw., Bäckereistr. 10W33.
Lischkowski, Mich., Dw., Elisabethstr. 83.
Lisding, Karl Mart.', Fabr.=Bmt., Vegesacksholm 5.
Lisenko, Mich. Iw.', Bez.=Ger.=Bmt., Romanowstr. 21W9.
Lisikow, Iw. Max.', Leutn., Säulenstr.93
Lisinski, Alex., Artellschtsch., Industriest.11
— S., Hdlr., Sprenkstr. 38W3.
Lisitz, Karol., Frl., Schndrn., Alexisstr.4
Lisitzin, Dem., Schaffn., Dünab. Str. 53.
Lisiza, Anast., Wwe. Gertrudstr. 115W3.
Liskow, Franz Jos.', Artellschtsch., Mühlenstr. 66W18.
Lisonok, Eudox., Hsbn., Mosk. Str. 160
Lisowski, Ed., Tischlr., Jakobstädt. Str. 3
— Ign., Wraker, Hasenholm. Ufer 20.
— Jul., Wwe., Romanowstr. 143.
— Konr., Bmt., Romanowstr. 129W3.
— Prok., Zuschndr., Seestr. 35W11.
Liß, Alex., Buchhdlr., Thronfolgerboul.27
— Edg. Joh.', Fabr.=Bmt., Mühlenstr.33
— Nat., Wwe., Elisabethstr. 14, Q. 7.
— Paul Rob.', Bankbmt., Marienstr. 12
— Wilh. Iw.', Ing., Artilleriestr. 5.
Lissakow, J., Holzhdl., Eliasstr. 2W4.
Lissinski, Amalie, Auff., Alexisstr. 4.
— Anna, Frl., Rodenpoiser Str. 3W7.
Lißmann, Mart., Schuhm.=Mstr., Mühlenstr. 66, W. 20.
— Julie, Frl., Oekonomin d. Stadtkrankenhauses, Ritterstr. 7.
— Minna, Wwe., Laboratoriumstr.16W5
— Wilh. Joh.', Hg., Rote Strr. 4.
Lissner, Joh., Montör, Windauer Str. 5.
— A., Rentn., Elisabethstr. 16, W. 9.
— Karl Alex.', Klempner, Säulenstr.94
Litauischer Hilfsverein, Schwimmstr. 27.
— Kath. Frauenverein, Elisabethstr. 22
— Konsumver., Kwh., Brückenstr. 16.
— Nüchternheits=Verein „Giedra", Schwimmstr. 27.
— röm.=kath. Nüchternh.=Ver., Elisabethstr. 22W2.
— Verein „Stern", Elisabethstr. 22W2.
Liter.=prakt. Bürgerverbindung. Sieh Register Seite 2.
Litke, Theod., Schlosser, kl. Bärenstr. 9.
Litkewitsch, Mich. Iw.', Portier, Säulenstr. 38W8.
Litichen, Marie, Wwe., Hsbn., Matthäistr. 59.
— Joh., Hsb., Zimmerm., Sternstr. 9.
Littenowitsch, Alide, Wwe., Dorpater Str. 33W33.
Littmann, Aron, Hdlr., Säulenstr. 51W31 ☎ 5691.
— N., Jesuskirchenstr. 9, ☎ 2044.
Litwinow, Aug., Frau, Grenzstr. 34.
— Kath., Wwe., Altonaer Str. 34a.
— Mich. Mich.', Batterie=Kommand., Marienstr. 22W7, ☎ 6578.
Litwinowitsch, Andr., Bahnbmt., Romanowstr. 105W14.
Litwinski, Alex. Pet.', SR, Kontrollh.=Bmt., Newastr. 25W5.
— Mich. D., Bmt., Karolinenstr. 38.
— Wik., Bmt., Färberstr. 25W12.

Wein- u. Austern-Stuben Basteiboulevard Nr. 2, Telephon Nr. 88
Otto Schwarz.
Wein- Delikatessen- u. Cigarren-Lager Basteiboulevard, Ecke der Kalkstrasse.

Ljubesnow, J., Kwh., Sadownikowstr.31
Ljubimow, Solvay & Ko., 1. G., Sodafabrik, Rigaer Lager. Prok.: Hans Friedr. Ferd. Lange, Sandstr. 22, ☎ 1434.
Ljubimow, K., Bahnbmt., II. Lagerstr. 58.
— Georg Nik.', Insp. d. Rig. Lehrbez., Schloßplatz 2W3.
— Mich., KR, Aelterer Veterinärarzt des Livl. Zuchtstalles, Torgelsche Str. 1, ☎ 65.
— Serg., Alex.', SR, Militärarzt, Gertrudstr. 19, W. 7.
Ljubomudrow, Serg. Iw.', WSR, Dir. d. Stadtgymn., Spr. 2—3, Thronfolgerboul. 8W1, ☎ 5950.
— Ant., Frau, Romanowstr. 59.
— Nik. Feod.', KA, Zollbmt., Romanowstr. 59W43.
Ljubow, Tatj., Hsb., Moskauer Str. 105.
Ljubowitsch, Mord., Dachdecker, Moskauer Str. 52W14.
Ljula, R., Schmiedestr. 23W3.
Ljuljak, Christ. Mart.', Leutn., Moskauer Str. 62W4.
Ljustritzky, A., Frl., Telegr.-Bmtn., Suworowstr. 2, W. 8.
Ljutkus, Karol., Schndrn., Kaugern.Str.13
A. I. Ljutow, 2. G., ohne Handelsbranche, Inh.: Arkady J. Ljutow, Moskauer Str. 14, ☎ 4277.
Ljutow, A. J., Kfm. 2. Gilde, Moskauer Str. 4.
— Klara, Kfm.-Wwe., Säulenstr. 19W11
Liwenson, Chaim, Hg., Sprenkstr. 56aW7. ☎ 6456.
Livländische Adlige Güter-Kredit-Societät, 1. G., Inh.: Die livländische Ritterschaft, Oberdirekt.: Landrat Arvid v. Strandmann, Räte: Arnold v. Gersdorff, Arved Baron Wolff, Friedr. Baron Schoultz-Ascheraden, A. von Wulf. Nikolaistr., Soz.-Haus, ☎ 480. Kanzlei, ☎ 4747.
Livländische Gesellschaft gegenseit. Kredits. 1. G., Direktore F. Lasding (Präses), Fr. Weinberg, E. Birkhahn, F. Lassmann, Fr. Großwald. Geschäftsf.: Alex. Ewers, Kalkstr. 7, ☎ 1356, Postfach 707. ☎ 6156. Geschäftsführer. ☎ 6408. Kasse.
Zweite Livländ. Gesellsch. gegenseit. Kredits. 1. G. Direktore: G. Kempel, J. Wagner, J. Bukold, J. Taube, P. Radsing, Alexanderstr. 12. Direktion ☎ 1388, Büro ☎ 6858.

Livländ. Anteilgenossenschaft für Immobilienerwerb und Häuserbau. 2. G., Direktore: O. Bertels A. v. Horlacher, W. Irschick, E. v. Rücker, H. v. Sengbusch. G. v. Schröders. Gildenplatz 4, ☎ 4210.
Livl. Antialkoholver., Mühlenstr. 79W9.
Livl. Brauereiverein, Mühlenstr. 55, ☎ 5795.
Livl. Gensd.-Verw. im Schloß, ☎ 118. Sieh Register Seite 2.
Livl. Gesellschaft zur Verbesserung d. Flußverbindungen. Geschäftsführender Dir.: Baron, Gerh. v. Campenhausen, Altonaer Str. 5, ☎ 2029.
— Gouv.-Veterin.-Abt., Schloßplatz 3.
— Gouv.-Zeichenkammer, Schloßplatz 3.
Livl. Gouv.-Zeitung, Redakt. u. Expedit. im Schloß.
— Yachtklub, Ballastdamm 2a, ☎ 1595.
— Intelligenz-Verein, Klublokal: Münstereistr. 8W3.
Livl. Kontrolhof, Todlebenboul. 2.
Livl. Landeskultur-Büro, Gertrudstr. 4, ☎ 4343, Postfach 302.
Livl. Zuchtstall, Torgelsche Str. 1, ☎ 65.
Aktien-Ges. Bierbrauerei „Livonia", Moskauer Str. 239—243.
Liwan, Andr., Hg., Marienstr. 21W10.
Liwanowitsch, Nik., Fleischer, Palissadenstr. 41W9.
Liwmann, Bened., Dw., Säulenstr.65W11
Liwschin, M., Zahnarzt, Marienstr. 64.
— Sal., Reisender, Marienstr. 56W21.
Liwschitschin, Jos., Frisörgesch., Hospitalstr. 35.
M. Lobach, 2. G., Trakteur, Inh.: Michael Lobach, Kirchenstr. 9, ☎ 926.
Lobach, M., Inh. dieser Firma, Mühlenstr. 55a, W. 3.
Loback, Jak., Tapez., Aigasen. Weg 2.
Loban, Wera, Schndrn., Hasenholmer Ufer 25.
Lobanossow, Grig., Schmied, Berssohn. Str. 6W31.
Lobanow, A., Schaffn., kl. Palissadenstr. 11W4.
V. Lobanowski. 2. G., Fabrik f. Kacheln u. Glasuren, Inh.: Vikt. Lobanowski, alte Mitauer Str. 17.
Lobanowski, Kas., Schlosser, Wolmarsche Str. 13.
— Leo, Uhrm., Alexanderstr. 124W33.
Lobarew, Trifon, Hg., Turgenjewstr. 1.
Lobaschewski, Ost., Tschlr., Bauskesche Str. 45.

Livländische Anteilgenossenschaft für Immobilien-Erwerb u. Häuserbau

vermittelt ihren Mitgliedern:

An-u.Verkauf von städt.Immobilien,
An- und Verkauf von Obligationen,
Beschaffung von Baugeld,

und übernimmt:

die Verwaltung v. städt. Immobilien

Kontor: Gildenplatz 4.

Sprechstunden werktäglich von 11—1 Uhr. Telefon 4210.

Lobatschewski, Mich., Wwe., Romanowstr. 48W18.
R.Lobeck, 1. G., Großhandel mit Tuch- u. Manufakturw., Inh.: Hans von Gyllenpalm und Jakob Eberhardt, Herrenstr. 2, ☎ 1004.
Lobert, Fritz, Dw., Alexanderstr. 99.
Lobonossow, J., Kass., Nikolaistr. 41.
— Alfr., Maurer, Augustenstr. 14, W. 7.
Lobuschewski, Wazl., Masch., Bauskesche Str. 78.
Lochmann, Iw., Kol.-Hdl., Gertrudstr. 117.
v. Lochow, Ulrike, Lehrn., Schlock. Str. 7.
Lochow, Olga, Fr., Elisabethstr. 75.
Lochowitz, Bernh., Kfm., Säulenstr. 6W11
Lochtin, Max., Verk., Alexanderstr. 74.
Lockenberg, A., Dr. med., Spr. 10—12 u. 6—7, Lagerstr. 47, ☎ 447.
Locker, Heinr. Konr.', Techn., Thronfolgerboul. 5W9.
Lockmann, Feod., Steins., Suworowstr. 106W21.
— Joh., Tschlr., Friedensstr. 37W7.
Lockot, William, Kand., Oberlehrer, Goldinger Str. 27bW3.
Lodder, Jan, Milchhdlr., Bäckereistr. 3.
Lodders, Arth., Kfm., Albertstr. 1, W. 19.
Lode, Joh., Zimmerm., Romanowstr. 105.
Lodin, Pet., Hdlr., Suworowstr. 54W8.
— Pet., Zimmerm., Mastenstr. 2W4.
Lodis, Jan, Schuhm., Säulenstr. 94W20.
Lodkin, Charlam, Auff., 2. Weidendamm, Schlachthof.
Lodsin, Jul., Wwe., Matthäistr. 50.
— Jos., Rentn., Popowstr. 3a, W. 90.
Loebel, Alex., Amts-Schornsteinf.-Mstr., Rodenpoiser Str. 1.
— Marie, Schornsteinf.-Wwe., Säulenstr. 52.
— Theod., Schornsteinfeg.-Mstr., Säulenstr. 57, W. 15.
Löbelt, Otto, Weber, Lagerstr. 62.
Loeber, Aug. Theod.', Dr. jur., vereid. Rechtsanw., Spr. 9—11 u. 4—5 im Büro Herrenstr. 1, W. 2, ☎ 1543, Wohn.: Thronfolgerb. 21, ☎ 4252.
Loebmann, M., Wwe., Antonienstr. 15.
— Steph., Wwe., Pauluccistr. 6, W. 26.

G. LÖFFLER
BUCHHÄNDLER,
SANDSTR. 20, TEL. 1580, POSTFACH 317.
SORTIMENT:
SPEZIELLE GEBIETE:
TECHNIK, LITERATUR, KUNST.
VERLAG:
BALTISCHE BÜRGERKUNDE.
HEIMATBUCH F. D. BALT. JUGEND.

G. Löffler, 2. G., Buchhdl., Inh.: Gust. Löffler, Sandstr. 20, ☎ 1580.
Löffler, Casas y Vinyas & Ko., 2. G., Mechanische Weberei, Inh.: Edmund Neumann, Paul Löffler, Jos. Casas y Vinyas, Sassenhöf. Str. 9, ☎ 6220.
Löffler, Alice, geb. v. Lysander, Kunstmalerin, Säulenstr. 23, W. 18.
— Albr., Violoncello-Virtuose, Spr. 4 bis 5, Alexanderstr. 34W5, ☎ 1655.
— Eberh., Gutsbes., Kirchenstr. 5W7. ☎ 6954.
— Elvire, Frl., Sprenkstr. 11W26.
— Gust., Buchhdlr., Inh. d. Firma G. Löffler, Säulenstr.23, W. 18.
— Herm., SR, Oberlehrer, Nikolaistr. 65

Karl Grünberg, Matthäistr. № 54, im eigenen Hause. Telephon № 2402. Die besten Gummireifen der Welt.

Nur importierte Weine in grösster Auswahl.

Karl Grünberg, Matthäistr. № 54, im eigenen Hause. Die besten Gummireifen der Welt

— Leo Leo', Bürobmt., Schlock. Str.14b
— Leont., geb. Bergmann, Nikolaist. 8.
— Lina, Frl., Georgenstr. 1W7.
— M., Frl., Georgenstr. 1, W. 11.
— Michaline, Wwe., Peterholm. Str.5
— P., Frl., Georgenstr. 1, W. 10.
— Paul, Mitinh. d. Firma Löffler, Casas y Vinyas u. Ko., Salwen. Str.4
— Paul., Frl., Schmiedestr. 38, W. 7.
Löffler-Hintze, Helene, Konzertsängerin u. Gesanglehr., Alexanderstr. 34W5, ⊶ 1655.
Lösch, Karl Karl', Werkmstr., Hsb., Palmstr. 8.
— Rich., Kfm., Turmstr. 25W3.
Löschhorn, Julie, Fabrikbmtn., Schulenstr. 25.
Karl Loeser, 2. G., Handelsvermittl., Inh.: Karl Loeser, kl. Lagerstr. 6, ⊶ 2421.
Loeser, Karl Louis', Ing., Stadtverordn., Dispon. Dir. d. A.-G. vorm. Holm u. Co., Dir. d. Russ. Ges. zur Fabrikation von Stahlfedern u. d. A.-G. vorm. Felser u. Co., kl. Lagerstr. 6, ⊶ 2421
— Pet., Diener, Bienenstr. 11W17.
Lösewitz, Julie, Hsbn., Wjatka. Str. 1.
— Jos. Jeg.', KR, Akzisebez.-Insp., Mühlenstr. 53bW20.
— Konr. Rod., Weberstr. 5.
— Paul, Monopolverk., Lagerst. 60.
— Wilh., Sattlermstr., Dünam. Str. 43.
E. Loevensohn, 2. G., Handelsvermittl., Holz, Inh.: Eug. Loevensohn, Newastr. 29, ⊶ 4483.
Loevensohn, Eug., Inh. d. Firma E. Loevensohn, Newastr. 29, ⊶ 4483.
Adolph Loevy, 2. G., Schreibmaterialien, Inh.: Adolph Loevy, Kaufstr. 10, ⊶ 2163.
S. Loevy, 2. G., Handelsverm., Schuhbedarfsart., Inh.: Samuel Loevy, Herrenstr. 17, ⊶ 1603.
Lövy. Sieh auch Levy, Lewi, Lewy.
— Ad., Inh. der Firma Adolph Loevy, Felliner Str. 13W2.
— Herm., Hg., Malerstr. 2, W. 3.
— Sam., Inh. der Firma S. Loevy, Schwimmstr. 18, W. 5.
— Schaje, Kfm., Lagerstr. 29W1.
Löwe. Sieh auch Lewe.
— Anna, Wwe., Artilleriestr. 55W27.
— Rob., Kirchendiener, Herderplatz 4.
Löwel, Karl Heinr.', Ing., Säulenstr.48
Löwen, Jos., Vorarb., Aahof. Str. 3.
— Alide, geb. Franck, Wwe., Antonienstr. 3, W. 4.
N. Löwenberg, 2. G., Drogen, Inh.: Noach Löwenberg, Elisabethstr. 33, ⊶ 6516 u. Alexanderstr. 120, ⊶ 4461
Sch. Löwenberg, 2. G., Drogen, Inh.: Schmerin Jankel Löwenberg, Steinstr. 7.
Löwenberg, J., Makler, Ritterstr. 60, ⊶ 3353.
— Abr., Buchh., Palissadenstr. 39W16.
— Herm., Agent, Herrenstr. 30a, ⊶ 3194
— Moses, Hdlr., Jesuskirchenstr. 7W4.
— N., Kfm., Suworowstr. 6, ⊶ 4094.
— Noach, Provisor, Inh. d. Firma N. Löwenberg, Alexanderstr. 124, W. 3.
— Schmerin, Provisor, Inh. d. Firma Sch. Löwenberg, Steinstr. 20.
— Toni, Albertinen-Schw., Ritterstr. 7.
— Wilh., Arzt, Spr.: 9—12 u. 6—9, Neustr. 24, ⊶ 1902.
Loewende, Karl Christ.', Ing.-Chem., Kalnezeemsche Str. 34.

Benno Loewensohn
gr. Königsstr. 37,
Telefon Nr. 3016.
Maschinen und Utensilien
für
Typo- Lithographien und Buchbindereien.
Giro-Konto: Reichsbank Nr. 25,224.

B. Löwensohn, 2. G., Buchdr.-Masch., Inh.: Benj. Löwensohn, Königsstr. 37, ⊶ 3016.
Meyer Löwensohn, 2. G., Glas und Fayencew., Inh.: Meyer Löwensohn, Kalkstr. 10.
P. Löwensohn, 2. G., Handelsvermitt., Inh.: Preidel Löwensohn, Sandstr. 19, ⊶ 2912.
Löwensohn. Sieh auch Lewensohn und Loewensohn.
— Benj., Inh. d. Firma B. Löwensohn, Romanowstr. 61W8.
— Eichel, Joss.', Holzhdlr., Newastr. 29
— Gers., Makler, Gertrudstr. 24W30.
— Herm., Dr. med., Spre. 8—11 und 4—6, Mosk. Str. 100, ⊶ 4527.
— J., Hdlr., Suworowstr. 68W15.
— J. D., Holzhdlr., Marienstr. 64W1, ⊶ 3352.
— Ida, Wwe., Gertrudstr. 47W4.
— Isr., Eisenhdlg., Kalnezeem. Str. 83
— Isr., Kfm., Thronf.-Boul. 31, W. 8.
— Leib, Schndr., Romanowstr. 77W34.
— Leop., Kand. rer. merc., Alexanderstr. 12W8, ⊶ 6013.
— M., Wwe., Dorotheenstr. 17, W. 2.
— P., Dr. med., Spr. 9—11 u. 4—6, Steinstr. 13, W. 2.
— Paula, Frisöse, Bauske. Weg 1W8.
— S., Fruchthdl., Herrenstr. 32, ⊶ 4996
— S., Lagerverw., Matthäistr. 50a.
— Wulf, Dr. med., Spr. 9—1 u. 4—7, Marienstr. 70, ⊶ 5779.
M. Löwenstamm, 2. G., Kakao, Tee, Inh.: Markus Löwenstamm, Marstallstr. 25, ⊶ 2533.
Löwenstamm, Markus, Inh. d. Firma M. Löwenstamm, Marstallstr. 25W1.
J. Löwenstein, 2. G., Handschuhfabrik, Inh.: Jakob Löwenstein, kl. Schmiedestr. 23, ⊶ 3616.
Löwenstein, A., Rentn., Artilleriestr. 46
— Alex., Tapez., Mühlenstr. 108W5.
— Ans, Fuhrm., Mühlenstr. 108W8.
— Aron, Klempner, Sprenkstr. 62.
— Bened., Uhrm., Gesch.: Suworowstr. 25, Wohn.: Newastr. 26W23.
— D., Hg., kl. Münzstr. 16W4.
— Ernst, Agent, Friedensstr. 41W12.
— Hel., Wwe., Friedensstr. 12, W. 15a.
— J., Handschuhfabr., Stegstr. 10 und kl. Schmiedestr. 23, ⊶ 3616.
— Joh., Theatermstr., Romanowstr. 32
— Max, Theatermstr., Säulenstr. 113.
— Paul, Hdlr., Revaler Str. 28W35.
Löwenstern, Isid. Ed.', Hg., Matthäistr. 18, W. 28.
v. Löwenthal, Paula, geb. Heyer, Sünderstr. 11, W. 5.
Löwenthal, D., Hdlr., Revaler Str. 28W6
— Elias, Klempnerei, Dorpater Str. 49, ⊶ 6341, Wohn.: Marienstr. 64W16.
— Elias, Lederhdl., Sadownikowstr. 28.
— Thekla, Wwe., Schmiedestr. 33, W. 7.
— Wilh., Frl., Buchhltrn., Marienstr. 97.

O. Loewicke,
Pianoforte- und Harmonium-Handlung u. Vermiete-Geschäft.
Sandstr. 9, I Tr. Tel. 2773.

O. Loewicke, 2. G., Musik. Instrum., Inh.: Olga Loewicke, geb. Born, und Johann Georg Ebert, Sandstr. 9, ⊶ 2773.
Loewicke, Olga, off. Ges. d. Firma O. Loewicke, Sandstr. 9.
S. Löwinsohn, 2. G., Kolonialw., Inh.: Sore Freide Löwinsohn, Herrenstr.32.
Löwinsohn, D., Eisenhdl., Sprenkstr. 34, ⊶ 2831.
— D., Kfm., Säulenstr. 74, W. 13.
— M., Kleiderhdl., Suworowstr. 14, Eing. Elisabethstr.
— Schifre, Frau, Marienstr. 78W2.
v. Löwis of Menar, Alice, geb. Schabewitz, Oberstleutn.-Wwe., Ritterstr. 68.
— Alfr. Alfr.', Bürobmt., Heinrichsstr. 10.
— Benita, Frl., Nikolaistr.19W3, ⊶ 5733
— Erika, Frl., Nikolaistr. 19W3.
— Eugenie, Frau, Ritterstr. 68.
— Hel., Frl., Lehrerin, Nikolaistr. 19W3.
— Julie, Frl., Schulenstr. 15.
— Karl, Ritterschaftsbibl., Schulenstr. 15
— Karl Aug.', ehem. Akzisebmt., Ritterstr. 68, W. 5.
— Marie Marg., Brunnenstr. 13W2.
— Melanie, Wwe., Elisabethstr. 31a. ⊶ 5233.
— Olga, Postbmtn., Artilleriestr. 17.
— Werner Wold.', Cand. geogr. et ethnogr., Geschäftsf.-Geh. d. Stadt-Lomb., Brunnenstr. 13W2, ⊶ 2828 u. 1343, Postfach 396.
Löwy, Jz., Schndr., Hsb., Suworowstr. 87, W. 1.
Logiu, Pet. Jw.', Magaz.-Verw., Marienstr. 113W38.
— Jan, Tischlr., Alexisstr. 8W19.
Loginow, Ant., Revieraufs., Kirchhofstr. 18W3.
— Elisab., Frl., Alexanderstr. 108W10.
— Elisab., Wwe., Petersb. Ch. 135W1.
— Fed., Tischlr., Moskauer Str. 59W18
— Serg. Mich.', Reichskontrol.-Bmt., Elisabethstr. 89.
Loginsky, A., Masch.-Mstr., Dünamündesche Str. 34.
S. M. Lohak, 2. G., Schuhw., Inh.: Salm. Lohak, Königsstr. 35.
Lohak, Salm., Schuhm., Sprenkstr. 16a.
— Leiba, Zunahtm., Romanowstr. 123.
Lohde, Anna, Wwe., Alexanderstr. 99W11
— Jan, Schuhm., Oststr. 2.
— Karl, Mech., Dorpater Str. 33W20.
— Thom., Kutscher, Matthäistr. 74.
Lohmann. Sieh auch Lomann.
— Joh. Ferd.', Schiffskapt., Nikolaistr. 47W4.
Lohr, Andr., Zimm., Revaler Str. 96.
Lohrberg, Ernst, Klempner, Matthäistr. 67W4.
Lohrens. Sieh auch Lorenz u. Lorentz.
— Alex., Wwe., Gertrudstr. 4W7.
— Klem., Klavierlehr., Gertrudstr. 4W7.
Lohrer, Osk., Reisender, Stinitseestr. 5W6

Ch. Jürgensohn, Weingrosshandlung, Wallstr. Nr. 20, Telephon Nr. 106.

Lohse, Gust., Konzertsänger, Mühlenstr. 34W17.
— Herm., Musiker, Dorpater Str. 49W4
Lohse-Bernhard, Marg. Otto', Lehrerin, Dorpater Str. 49W4.
Lohsing, Jul. Andr.', Fabrikbmt., Kiefernstr. 13W9.
Loth, Karl, Buchhltr., Matthäistr. 84W3.
Lohtzen, Stan., Heizer, Sprenkstr. 23a.
Loja, Ed., Zimmerm., Reval. Str 41W55
Loik, Paul, Bierhdl., Ritterstr. 115.
Loika, St., Masch., Suworowstr. 111W19
Lokenbach, Fritz, Schiffsmasch., Dorotheenstr. 3.
Lokko, Gust. Nik.', Pol.-Bmt., Newastr. 25, W. 13.
— M., Bmt., kl. Newastr. 6W1.
Lokmann, A. A., Gesanglehrer, Alexanderstr. 21, W. 4.
— Elisab., Dw., Peterholm. Str. 9.
— Nik., Schlosser, Suworowstr. 82W22.
— Pet., Reisender, Färberstr. 13W47.
Loktjew, Iw. Abr.', Bahnbmt., Kurmanowstr. 24, W. 7.
Lola, A., Dw., Thronfolgerboul. 31W6.
— A., Schndrn., Thronfolgerboul. 31.
Lolas, Dan., Zimmerm., Gertrudstr. 107.
Loleit, Rob. Ferd.', Vizedir. d. Russ.-Asiat. Bank Rigaer Filiale, Antonienstr. 8W8.
Lom, Mich., Bierhdl., Pferdestr. 18, W. 1, ☎ 3670.
Lomak, Feofil, Bahnbmt., Roman.Str.105
Gebr. Lomani, 2. G., Dampfsägemühle, Inh.: Paul Lomani u. Gordian Lomani, Prok.: Charles Seydler, Kontor: Bischofsstr. 2, ☎ 602. Fabrik: Ilgezeem, Dünamünd. Str.59, ☎ 603
Lomani, Gordian, A. sen. u. Edward Gord.', Erbl. Ehrenb., Dünamündesche Str. 59.
— Karl Kilian', Telefonmech., Dünamündesche St. 16, ☎ 2725.
— Paul, Erbl. Ehrenb., Kfm., Nikolaistr. 17W5, ☎ 516.
Lomann. Sieh auch Lohmann.
— R., Priv. Schulenstr. 25W12.

Lombard
sieh Rigaer Stadt-Lombard.

Lomeiko, Wass. Sem.', Bahnbmt., Station Mühlgraben.
Lomonossow-Gymnas., Thronfolgerb. 29, ☎ 2614, sich Register Seite 2.
Loms, Mich., Bierbuden-Inh., Domplatz 7.
Lonergan, Ernest Franz', Mexik. Konsul, Dir. d. Ges. d. Rig. Baumwollsp. u. Bandweberei, alte Mit. Str. 52, ☎ 220.
Longinow, A.K., Ger.-Bmt., Dünaburger Str. 47.
Lonstein, Karl, Tschlr., Revaler Str.55.
Lontzki, Wlad. Alex.', Dir. d. A.-G. Aetna, Alexanderstr. 153W1, ☎ 2312.
Looper, Gust., Kutscher, Elisabethstr. 4.
Loore, Dav., Expreß, kl. Lagerstr. 26.
Loots, Mart., Fuhrm., Torgelsche Str. 2.
— Jak., Hdlr., Torgelsche Str. 6.
Lootsenhaus Riga, ☎ 2420, Bolderaa, ☎ 2423.
Lopatin, Mich. Mich.', KS, Postbmt., Sandstr. 10W9.
Lopatkin, Wass., Bahnbmt., Romanowstr. 113.
— Anna, Wwe., Hapsaler Str. 3W5.
Lopatnikow, J., Hsb., Sadown. Str. 13. ☎ 2073.
Lopatzki, Oss., Hdlr., Sadownikowstr.23
Loppenowe, Paul, Dr. med., Spr. 12—2, Kalnezeemsche Str. 13, ☎ 3103.
— Edg. Herm.', Drehermstr., Falckenstr. 3W14.
— Joh., Frl., Romanowstr. 58W15.
— Rud. Herm.', Werkmstr., Alexanderstr. 153, W. 21.
Lorbeer, Heinr. Herm.', Hg., Marienstr. 5.
— M., Pension, Marienstr. 5W7.
Lorberg, Fritz, Maurer, Laboratoriumstr. 6W17.
— Herm., Hg., Dorp. Str. 97W5.
— Rob., Vorarb., Pokrowstr. 10, W. 7.
— Theod. Joh.', Kontordiener, Lagerstr. 57W3.
C. Lorch & Co., 1. G., Agentur u. Kommission, Inh.: Frau Olga Lorch, geb. Graß u. Ed. Friedr.' Lorch, Prok.: Karl Heimendahl und Oskar Neumann, Jungfernstr. 3, ☎ 97.
Lorch, Olga, geb. Graß, Aeltesten-Wwe., Mitinh. d. Firma C. Lorch u. Co., Antonienstr. 4, W. 5, ☎ 55.
— Ed.. Friedr.', Mitinh. d. Firma C. Lorch u. Ko., Theaterboul. 6W6.
Loreck, B., Bankbmt., Nikolaistr. 48.
Lorenc, A., Ober-Portier im Hotel de Rome, Parkstr. 3W3.
Lorentz. Sieh auch Lorenc, Lohrens u. Lorenz.
— Alex., Wwe., Popowstr. 1, W. 9.
— Ernst Friedr.', Kontordiener, Bienenstr. 15W11.
— Jan ,Platzmstr., Schreyenb. 3, 6.
— Rud., Hg., Ballastdamm 72.
— Theod., Bmt., Glockenstr. 5.
— Wilh., Betriebsleiter, Ballastd. 72.

J. Lorentzen & Ko.
Beton- u. Eisenbetonbau-Unternehmung für Hoch- und Tiefbau
Nikolaistrasse 11
Telefon 5095.

Lorentzen & Co., 2. G., Techn. Büro, Kommanditges., Jul. Lorentzen, einz. off. Gesellsch., Nikolaist. 11, ☎ 5095.
Lorentzen, Wold., Prof. der Rig. Draht-Industrie, Kalnezeem. Str. 35.
— Ludm., Archit.-Wwe., Schwartzenhöfsche Str. 13, W. 2.
Lorenz. Sieh auch Lorenc, Lohrens und Lorentz.
— Ch., Weber, Wolfsstr. 2W11.
— Ed., Maler, Hofesstr. 16.
— Ed., Schuhm., kl. Altonaer Str. 8.
— Ernst, Kfm., Hsb., Revaler Str. 35. ☎ 5928.
— F., Schmied, Färberstr. 22.
— Herm., Schndrn., Martinsstr. 2.
— Jak., Former, Färberstr. 26W19.
— Joh., Dw., Elisabethstr. 10W38.
— Joh., Hsb., Dorotheenstr. 1, W. 5.
— Joh. Herm.', Hg., Martinsstr. 2W5.
— Karl Wilh.', Bankbmt., Newastr. 11.
— Marie, Buchhltr.-Geh., Albertstr. 7
— Mich., Tschlr., Säulenstr. 92, W. 5.
— Rob., Schiffskapt., Dünamündesche Str. 13.
— Theod., Schlosser, kl. Vegesacksh. 13
Lorenzsonn, Ferd., Kirchenstr. 3, W. 4. ☎ 3566.
Loring, Aug., Hdlr., Milchstr. 11W7.
Loris, Karl, Hsb., Schreyenbusch 3, 24.
— Dav., Zimmerm., Schreyenb. 3, 24.
— Marianne, Hdlrn., kl. Lagerstr. 44.
Lors, Aug., Sattler, Marienstr. 113W6.
Lory, Anna, Wwe., Romanowstr. 38.
Losberg. Sich auch Loßberg.
— Dore, Wwe., Grenzstr. 14.
— Mich., Hdlr., Neustr. 11W3.
— Mich., Hsb., Atgasenscher Weg 11.
— Nik., Vorarb., Dampfstr. 94W6.
— Paul., Schndrn., Dorotheenstr. 1, Q. 17.
Losch, Alex., Frl., Lehrerin, Elisabethstr. 75W30.
Loschak, Oss., Dw., Thronfolgerboul.2W31
— Jak., Malermstr., Ritterstr. 89W19.
— Sim., Flachshdlr., Säulenstr. 29 W 6.
Loschew, Joske, Hg., Hasenholm. Ufer 27.
Loschik, Amalie, Wwe., Lagerstr. 22.
— Joh., Tapez., Gertrudstr., 113W68.
— Jul., Schuhm., Artilleriestr. 34, W. 27.
— Karl, Maler, Adselsche Str. 7W2.
Losewski, Sach., Diakon, Zitadelle 3a.
Losin, Fritz, Tschlr., Brückenstr. 26.
— Iw., Teehaus, Steinstr. 4.
Losinski, Jank. Berk.', Makler, Pauluccistr. 12W10.
— Iw., Eisenw.-Hdl., Sprenkstr. 51W5.
— Nik. Alex.', Oberst, Säulenstr. 6W6.
— Paul, Hdlr., Ritterstr. 121W35.
Loskutow, Alex., Expreß, Dünamündesche Str. 12, W. 8.
— Pet., Bmt., 2. Weidendamm 25W11.
Losow, Andr., Dw., Jaroslaw. Str. 26.
Losowsky, Ludw., Kol.-Hdl., Mühlgrabener Str. 18.
— Joh., Hsb., Moorstr. 11a.
— Marie, Wwe., Dünamünd. Str. 32.
— Roche, Zunahtm. Moskauer Str. 50.

Alex. Loss & Co.
Gegründet 1814.
Kaufstrasse 11/13.
Telefon 1108.
Lager sämtlicher in- und ausländischer Parfümerien.
Filiale: Kalkstr. 21.

Alex. Loss & Co., 1. G., Parfümeriewaren, Inh.: Robert Brunnert, Kaufstr. 11/13, ☎ 1108 u. Kalkstr. 21.
Loß, Joh., Hg., Kalkstr. 11W9.
— Jul., Kassir., Dorotheenstr. 16W7.
— Sander, Kwh., Ritterstr. 88.
— Vikt., Zimmerm., kl. Vegesacksholm 5
Loßberg. Sieh auch Losberg.
— Charl., Wwe., Hamannstr. 5, W. 15.
— Elisab., Wäsch., Nummershof. Str. 9.
— Georg, Hsb., kl. Kandauerstr. 10.
— Gust., Musiker, Nummershof. Str. 9.

Karl Grünberg, Matthäistr. № 54, im eigenen Hause. Telephon № 2402. **Die besten Gummireifen der Welt.**

Eigene Filialen: Mühlenstr., Ecke der Suworowstr., Tel. 325. Hagensberg, Waldstr. 4a, Tel. 3950. Weberstrasse, Ecke der Altstadt, Tel. 1569. Mitauer Chaussee 12, Tel. 3055.

— J., Hg., Popowstr. 3a, W. 53.
— Joh., Maler, Gregorstr. 7.
— Joh., Schuhm., Sprenkstr. 69, W. 3.
— Karl, Fleischer, Romanowstr. 118.
— Karl, Klempner, kl. Kandauer Str. 10.
— Rob., Drogenhdl., Romanowstr. 1, Wohn.: Romanowstr. 28W9.
Lossert, Aug., Reisender, Revaler Str. 57.
— Maxim., Hg., Revaler Str. 57W42.
Lossew, Mart., Mech., Wilnasche Str. 10
Lossius, L., Frl., Alexanderstr. 31.
v. Losski, Vikt., Gutsbes., Mühlenstr. 87
Losskin, Marie, Schndrn., Mit. Ch. 35a.
— Wold. Georg', Holzwr., Mit. Ch. 35a
Lossky, Jul., HR, Sekretär, Schloßst. 14
— Mich. Jul.', SR, Dr. med., Stadtarzt, Spr. 11—12 u. 6—7, Schloßstr. 14, ☎ 3510.
— Wass. Karp.', Pol.-Bmt., Romanowstr. 76W10.
Loßmann, Karl, Apotheker, Suworowstr. 45.
Losson, Karl, Destillat., Felliner Str. 8.
H. Lossos, 1. G., Stahl- u. Eisenwaren, Inh.: Hirsch Lossos, Sünderstr. 37, ☎ 925.
Lossos, H., Inh. dieser Firma, Neustr. 24. ☎ 6491.
Loth, Emilie, Näht., Grenzstr. 17.
— Sam., Agent, Mühlenstr. 107W2.
Lotisch, Matth., Dw., Grünstr. 7W6.
Lotkin, Charlam Jw.', Auss., 2. Weidendamm, Schlachth.
Lotkowski, Ursula, Frl., Elisabethstr. 2.
Lotow, Wass. Serg., Reichskontr.-Bmt., Gertrudstr. 67W13.
Lotowski, R., Bahnbmt., kl. Paliss. Str. 8
Lotsch, Thekla, Wwe., Gertrudstr. 109W69
Lotter, Kamillus, Vikar, Schloßplatz 5.
Lotto, Fromh., Wichsehdl., Johannisstr. 14W2.
Lotus, Mart., Steuerm., Kaisergartenstr. 8
Lotusch, Mikk., Hdlr., Sprenkstr. 75.
Lotz, R., Hdlr., Gogolstr. 21, W. 5.
— Wilh., Oberförster, Kapselstr. 19.
— Wilh., Theaterfrisör, Theaterboul. 2.
Lotzau, Jos., Vorarb., Seestr. 5W1a.
Lotze & Stoll, 2. G., Bildhauerei und Stuckatur, Inh.: Max Lotze u. Wilh. Stoll, Pernauer Str. 31, ☎ 2585, Niederlage, Alexanderstr. 44, ☎ 6328
Lotze, Alfr., Kfm., Pernauer Str. 31W3
— Max, Mitinh. d. Firma Lotze und Stoll, Pernauer Str. 31W2.
Lotzin, E., Segel- u. Kompaßm., Schiffstaxator, Romanowst. 16.
S. Lotzow, 2. G., Gold- u. Silberwaren, Inh.: Ida Lotzow, Alexanderstr. 1, ☎ 3082.
Lotzow, A., Pension, Marienstr. 5, W. 17
— G., Hdlr., Kurmanowstr. 20aW16.
— Joss., Hdlr., Gogolstr. 16, W. 8.
— Schlom, Kfm., Mühlenstr. 66W27.
— Schmul, Fotogr. Atelier, Moskauer Str. 80.
London, Marie, Baronin, Kalnezeemsche Str. 27W2.
Lourie. Sieh auch Lurie.
— Emil, Dentist, Laubstr. 21.
— Isaak, Dr., Prof. d. Firma Gebr. Berlin, Nikolaistr. 27, ☎ 4002.
— Sonja, Zahnärztin, Spr. 10—1 u. 3½—6, Wallstr. 24W5.
Lovis, Adeline, geb. Sternberg, Professoren-Wwe., Nikolaistr. 18W7, ☎ 225
Lowson, Andr., Kfm., Elisabethstr. 7.
Lowzow, Ant., Bierhdl., Emmastr. 7.
Luban, Jan, Holzhdl., Mühlenstr. 74.
— Ed., Kol.-Hdl., Rujensche Str. 7.
— Jan, Holzhdlr., Elisabethstr. 85aW27.
A. Lubbe, 2. G., Apothekerw., Inh.: Mag. Arth. Lubbe, Mühlenstr. 11, ☎ 1797.
Lubbe, Arthur, Mag. pharm., Inh. der Firma A. Lubbe, Mühlenstr. 11, ☎ 1797.
— Mich., Stauer, Windstr. 19W12.
Lubbe u. Ko., R., Drogenhdl., Zaunstr. 1
S. Lubelski, 2. G., Manufakt.- u. Konfektions-W., Inh.: Stanislaus Lubelski, Kalkstr. 27/29, ☎ 4175.
Lubelski, Stan., Inh. der Firma S. Lubelski, Kalkstr. 27, Q. 2—4.
Luber, F., Wwe., Kalkstr. 13, W. 7.
Luberg, A. M., Hebamme, Neustr. 14W4, ☎ 5690.
Lubjanski, Ad., Ing., Alexanderstr. 24W6
Lubich v. Milovan, Karl Karl', Dir. d. Auskunftei W. Schimmelpfeng, Industriestr. 1a, W. 8.
— Irmg. Karl', Kontorbmtn., Romanowstr. 17, W. 9.
— Osk. Karl', Kontorbmt., Romanowstr. 14W8.
Lubins, Franz, Vorarb., Behnensche Str. 4, W. 16.
Lubinski, Jw., Schuhm., Uferstr. 29.
— Ernst Gust.', Werkmstr., Brückenstr. 24W43.
— Jan, Schuhm., Moskauer Str. 129.
— B. S., Akzisebmt., Bärenstr. 26W3.
Lubitz, Hel., Wwe., Ballastdamm 34.
Lubotzky & Bagg, 2. G., Techn. Büro, Inh.: Scholem Morchel Bagg und Rachmiel Meer Lubotzky, Marienstr. 33, ☎ 4662.
E. Lubotzky, 2. G., Kolonialw., Inh.: Eljasch Lubotzky, Moskauer Str. 42.
W. Lubotzky, 2. G., Drogen, Inh.: Wulf Lubotzky, Mosk. Str. 104.
Lubotzki, Ch. R., Holzhdlr., Sprenkstr. 7.
— Chaim Zemach.', Makler, Gogolstr. 19.
— Eljasch., Inh. d. Firma E. Lubotzki, Eliasstr. 6W3, ☎ 4661.
— Jank., Holzhdlr., Mühlenstr. 122.
— Rachmiel, Mitinh. d. Firma Lubotzki u. Bagg, Marienstr. 33.
— Wulf, Inh. d. Firma W. Lubotzky, Mühlenstr. 122.
Lubusch, Pet., Masch., Romanowstr. 62.
Lubuse, Jan, Fuhrm.-W., Rabenstr. 6W14
H. Lucas, 2. G., Waschanstalt, Inh.: Hulda Lucas, Brunnenstr. 8, ☎ 5875 u. Pferdestr. 9/11, ☎ 5876.
Lucas, Alice, Gesanglehr., Jägerstr. 1W2.
— Bruno, Hg., Paulluccistr. 8W9.
— Erna, Frl., Hsverw., Jägerstr. 1W2.
— Hulda, Wwe., Inh. d. Firma H. Lucas, Brunnenstr. 8.
— Mar., Wwe., Nikolaistr. 52, W. 4.
Luccini, Edmondo, Professor, Violinvirtuose, Pauluccistr. 11W5.
Luchanow, Wlad., Kwh., Suworowstr. 51W5.
Luchs, Karl, Masch.-Mstr., 1. Weidendamm 25.
— Ant., Schlosser, Maschinenstr. 6, W. 1.
— Grete, Wwe., Matthäistr. 50.
— Karl, Maler, Matthäistr. 141.
— Maxim., Buchhltr., Gertrudstr. 54W27
Lucht, J., Diener, Anglikanische Str. 5.
— Heinr., Oberbuchhltr. d. Städt. Betriebs-Amts, Trinitatisstr. 12, W. 4.
— Th., Kassir. d. St.-Lombards, Trinitatisstr. 12, W. 1.
Luck, Andr., Steinh., Friedensstr. 33W3.
— Mart., Steinh., Friedensstr. 33W7.
Luckin. Sieh auch Lukin.
— Karl Karl', Hg., Kapselstr. 21W2.
— Karl Ten.', Priv., Nikolaistr. 9W8.
Luckmann, Karl, Mech., Artilleriestr. 34
— K., Hausverw., alte Mit. Str. 33.
— Kath., Frl., Artilleriestr. 40W137.
— Kath., Hsb., Baumstr. 1.

Konservenfabrik
Lucullus
Alexanderstr. Nr. 182.
Tel. 3727. Postfach 689.

Lucullus, Delikat.-Hdl., Alexanderstr. 31
Ludbahrsd, Fritz, Zimmerm., Konsulstr. 4
Lude, Alex., Hsb., Solitüdenstr. 6.
— Andr., Hdlr., Ritterstr. 58W22.
Ludek, Christ., Wwe., Hsbn., Altonaer Str. 34a.
— Mar., Kol.-Hdl., Altonaer Str. 26.
Ludendorff, Alfr., Bmt., Seestr. 17W8.
— Gotth., Bierhdl., Revaler Str. 23.
— Harald, Hg., Mitauer Ch. 7.
Ludewig, E., Frl., Gasanst.-Bmtn., Suworowstr. 2, W. 9.
— Ed., Lehrer, Königsstr. 37W6.
Ludewik, F., Bürobmtn., Wendenschestr. 5.
— A., Schiffskapt.-Frau, Wenden. Str. 5.
Ludin, Jan, Zollbmt., Dorotheenstr. 37.
Ludkewitsch, Eug., Hg., Honigstr. 3W5.
Ludowitz, Anna, Kassir., Felliner Str. 13
— Ant. Jul.', Portier, Jägerstr. 1W3.
Ludowski, Aron, Hg., Moskauer Str. 50.
Ludse, Joh., Schuhm., Antonienstr. 10.
v. Ludwig, Aurelie, Wwe., Romanowstr. 60, W. 2.
Ludwig. Sieh auch Ludewig.
— Ad., Wagenb., Ritterstr. 82.
— Emilie, Wwe., Laborator. Str. 2 W 9.
— Ferd. Pet.', Hg., Matthäistr. 38W29.
— Ferd. Wilh.', Mag. pharm., Bevollm. d. Magister W. Grüning, 2. Weidendamm 21a.
— Jak., Schmied, Rujensche Str. 3.
— Joh., Böttcher, Grünstr. 9.
— Joh. Jak.', Techn., Sappeurstr. 1a.
— John, Hg., Herrenstr. 16, W. 4.
— John Sigism.', Bahnbmt., Suworowstr. 30.
— Krist., Bäckermstr., Mosk. Str. 121.
— Pet., Kirchendiener, Suworowstr. 92
— Theod., Werkmstr.-Geh., Bausk. Str. 25
Ludwikow, Jos., Bmt., Jakobstädt. Str. 6
Ludwinowitsch, K., Vorarb., Pokrowstr. 24W8.
Lübbe u. Co., A., chem.-techn. Laborator., Altstadt 2, ☎ 1822.
Lübbe, Charl., Wwe., Jägerstr. 8W1.
— Arv., Inh. d. Firma J. C. Grewe, Marienstr. 31, ☎ 2616.
— Fr., HR, Telegr.-Bmt., Marg. Str. 14
— Franz Karl', Lagerverw., Jägerstr. 3
— Joh., Hg., Margaretenstr. 14W12.
Lübe, Karl, Architekt, Kalnezeem. Str. 16
M. Lübeck & Co., 2. G., Holz, Inh.: Moritz Theodor Lübeck, Jakobsstr. 16, ☎ 358.
Lübeck. Sieh auch Liebeck.
— Amalie, Wwe., Moorstr. 28.
— Karl, Frisiersalon, Marienstr. 13.
— Moritz Theod.', Kaiserl. Königl. Oesterreich.-Ungarisch. Generalkonsul

Karl Grünberg, Matthäistr. № 54, im eigenen Hause. Telephon № 2402. Die besten Gummireifen der Welt.

Wein- u. Austern-Stuben
Basteiboulevard Nr. 2, Telephon Nr. 80.
Otto Schwarz.
Wein-, Delikatessen- u. Cigarren-Lager
Basteiboulevard, Ecke der Kalkstrasse.

Aeltester Großer Gilde, Dir. d. Rigaer Börsenbank, Inh. d. Firma M. Lübeck, u. Ko., Romanowstr. 8, ⊶ 698
— Rob., Musiker, Sprenkstr. 73W15.
— Osk. Moritz', Bankbmt., Romanowstr. 8W2.
Lübke, Nik. Andr.', Buchhltr., Säulenstr. 51W32.
v. Lübtow, Ed., Amts-Badermstr., Vorsteher d. Rettungsanst., Schiffsstr. 15.
— Karl Adolf.', Fabrikbmt., Schreyenbusch 3, 10.
— Marg., Wwe., Ebelshöf. Str. 7.
— Olga, Hsbn., Schreyenbusch 3, 10.
Lüddeke, Wilh., Kfm., Matthäistr. 18.
Lüdecke, E., Bäckerei, Sprenkstr. 32, ⊶ 2160, Niederl. Marienstr. 4a u. 35, Sprenkstr. 2.
Lüders, Hel., Wwe., Kapselstr. 5, W. 4.
— Alfons, Buchb., Sprenkstr. 28W11.
— Luise, Wwe., Mstrn., Revalerstr. 21.
Lüdig, Joh., Hdlr., Säulenstr. 20, W. 13
— Kath., Wwe., Fuhrmannsstr. 40.
Lüdke. Sieh auch Lütke.
— Joh. Otto', Büchsenschm., Sandstr. 26
— Karl, Künstler, Kalnezeem. Str. 15.
— Karl Friedr.', Korresp., Peterholmst. 5.
— Marie, Wwe., Lagerstr. 40, W. 8.
Lühr u. Ko., Treibriemenhdl., Inh.: Georg Resewski, Sünderstr. 15, ⊶ 545.
Lühr, E., Agent, Marstallstr. 8W7.
— Alice, geb. Wolanski, Kfm.-Wwe., Arsenalstr. 3, W. 8.
— Ed., Logenschl., Marienstr. 28W14.
— Friedr., Forsttechn.-Büro, Taubenstr. 32, ⊶ 6536.
— Paul, Exped., Marstallstr. 8, W. 7.
Lümann, Anna, Wwe., Dorp. Str. 88.
F. Lüth, 2. G., Trikotagen-Fabr., Agentur u. Kommission, Inh.: Friedr. Lüth u. dessen Sohn Aug. Lüth, Prok.: Eug. Lüth, Kontor u. Niederl.: Sandstr. 6, ⊶ 319, Fabr.: Charlottenstr. 60, ⊶ 657.
Lüth, Aug. Friedr.', Mitinh. der Firma F. Lüth, Alexanderstr. 44, W. 17. ⊶ 6158.
— Eug. Friedr.', Prok. d. Firma F. Lüth, Friedensstr. 45W9.
— Friedr. Christ.', Mitinh. d. Firma F. Lüth, Elisabethstr. 33, ⊶ 2368.
— Heinr. Heinr.', KS, Reichsbankbmt., Felliner Str. 11, W. 1.
— Karl Heinr.', Bmt., Felliner Str. 11.
— Karoline, Wwe., Marienstr. 105.
— Kristine, Hsbn., Felliner Str. 11.
Lütke. Sieh auch Lüdke.
— Amalie, Wwe., Abgulden. Str. 9.
— Friedr., Schlosser, Rodenpoiser Str. 9
— Georg, Monteur, Ritterstr. 119.
— Georg, Schlosser, Ritterstr. 119W17.
— Joh., Schlosser, Marienstr. 144, W. 5.
— Livia, Bürobmtn., Newastr. 9W42.
— Minna, Modistin, Newastr. 9, Q. 42.
— Osw., Schuhm., Artilleriestr. 33.
— Th., Schuhm., Färberstr. 30W5.
— Th., Schuhw.-Hdl., Gertrudstr. 54.
Lütkemeyer, Ludw. Emil', Dekorat.-Maler, Suworowstr. 92, W. 11.
Lütkens, Math., Oberpastor-Wwe., Neustr. 37W5.
Lütschek, Jos., Hsb., Sadownikowstr. 10.
Lüttchen, Wilh., Frl., Brückenstr. 10W35.
Lützelschwab, Wilh., SR, Oberlehrer, Friedensstr. 41W1.
Luger, Amalie, Wwe., Wenden. Str. 15.
Lugge, Aug., Heizer, Fischerstr. 34.
— A., Schiffskapt. kl. Bischofstr. 1W1.
— Ans, Hsb., Moskauer Str. 163W1.
— J., Schiffskapt., Mosk. Str. 163. ⊶ 2021.
Lugoborski, Ant., Gärtner, Irmlausche Str. 27.
Luhde, Nancy, Frl., Romanowstr. 10W4.
Luhdin, J., Hdlr., Revaler Str. 33W9.
Luhke, Kath., Hsbn., Matthäistr. 100.
— Pet., Hg., Matthäistr. 100W4.
Luhlack, Elisab., Auss., Mosk. Str. 62W4
Luhle, Julie, Wwe. Sprenkstr. 43.
— Artur, Bankbmt., Ritterstr. 71W22.
Luhmann, Anna, Wwe., Alexanderstr. 94
— Arth., Schiffskapt., Schützenstr. 15.
— Karl, Kwh., Schützenstr. 13W2.
— Kath., Frau, Fruchtstr. 1W20.
— Lisa, Hsbn., Jabelnsche Str. 2.
Luhs, Ad., Hsb., Bauskesche Str. 2.
— A., Fleischhdl., Marienstr. 56.
— A., Strickanst., Marienstr. 70.
— Adam, Dw., Ritterstr. 73a.
— Alex., Hsb., Schlocksche Str. 54.
— Alw., Näht., Suworowstr. 80, W. 11.
— Andr., Förster, Mühlgrab. Weg.
— Andr., Maurer, Nordstr. 12.
— Anna, Auss., Steinstr. 19.
— Aug., Hg., Katharinendamm 1a,W18.
— Aug., Hg., Katharinendamm 20bW1.
— Aug., Nähmasch.-Hdl., Marienstr. 17.
— Ed., Bürodiener, Brückenstr. 24W8.
— Ed., Drogenhdlg., Bauske. Str. 2.
— Ed., Portier, Thronf.-Boul. 1W10.
— Ed., Schuhm., Dorpat. Str. 87W7.
— Ed., Techn., Artilleriestr. 13W14.
— Elisab., Wwe., Gertrudstr. 44W12.
— Fritz, Masch., Moorstr. 5.
— Gust., Schlosser, Kownosche Str. 16.
— H., Heuhdl., Matthäistr. 29.
— J., Fuhrm., Sternstr. 18W2.
— J., Hdlr., Kaisergartenstr. 2W21.
— J., Tischlr., Färberstr. 19, W. 27.
— J., Zimmerm., Dorp. Str. 38W9.
— Jak., Pension, Mühlenstr. 70, W. 17.
— Jak., Seifens., Bausk. Weg 9.
— Jan, Hsb., Krusenhofsche Str. 7.
— Jan, Hausverw., Kownosche Str. 16.
— Jan, Schlosser, Revaler Str. 32W11.
— Jan, Vorarb., Petersb. Ch. 103, W. 10
— Jndr., Dw., Alexanderstr. 11W1.
— Joh., Bahn-Postbmt., Wolgundsche Str. 1W1.
— Joh., Dw., Pauluccistr. 1W14.
— Joh., Maler, Ritterstr. 111, W. 38.
— Julie, Handarb.-Lehr., Hospitalstr. 1.
— Jur, Litogr., Altonaer Str. 16.
— Jw. Pet.', Bahnbmt., Station Thorensberg.
— Karl, Bierhdlr., Sprenkstr. 75.
— Karl, Fuhrm., Augustenstr. 6W10.
— Karl, Hsb., Moorstr. 5.
— Karl, Masch., Helenenstr. 18, W. 37.
— Karl, Saalmstr., Dünamünd. Str. 40.
— Karl Jak.', Vorarb., Nordstr. 26.
— Kath., Wwe., Suworowstr. 108, W. 11.
— Ludw., Kfm., Martastr. 9W1.
— M., Maler, Rujen. Str. 7W27.
— Marianne, Wwe., Färberstr. 6aW4.
— Mart., Ankern., Bullensche Str. 24b.
— Mart., Fuhrm.-W., Spargelstr. 5.
— Mich., Portier, Popowstr. 3a, W. 15.
— Mich., Schlosser, Matthäistr. 92.
— Nik., Dw., Oskarstr. 1W1.
— Nik., Hdlr., Kiefernstr. 4W6.
— Milda, Fabr.-Bmtn., Kaiserw., Ges. Grotin.
— Otto, Masch.-Mstr., Artilleriestr. 6.
— P., Zollbes., Thronfolgerboul. 2.
— Pet., Bahnbmt., Schreyenb. 1, 21.
— Pet., Zimmerm., Sternstr. 3W26.
— Theod., Schlosser, Talsensche Str. 17.
Luhse, Ant., Ing., Gertrudstr. 48W17.
Luhsis, Jak. Jur', Techn., Suworowstr. 131, W. 7.
— Joh., Schlosser, Alexanderstr. 125.
— M., Schndr., Meisterstr. 4.
Luhß, Rud., Kontorbmt., Thronfolgerboul. 3W23, ⊶ 5254.
Luhze, Jak., Exped., Juliusstr. 3.
Luhzing, Ed. Barthol.', Kontorbmt., Revaler Str. 41W50.
Luik, Jan, Schlosser, Unionstr. 23W4.
— Mich. Joh.', Kfm., Sprenkstr. 34c.
— Pet., Zimmerm., Artilleriestr. 40.
Luika, Jan, Zimmerm., Pionierstr. 4W35
Luinis, J., Glaser, Parkstr. 1W29.
Luisenschule. Sieh Deutscher Frauenbund.
Luist, Rud., Dreher, kl. Palissadenstr. 1.
— Tina, Hsbn., kl. Palissadenstr. 1W4.
Lukas. Sieh auch Lucas.
— Dmitri, Bierhdl., Dünaburg. Str. 25
— Olga, Schndrn., Matthäistr. 54W14.
Lukasch, Fomina, Wwe., Gertrudstr. 113
Lukaschenas, Jos., Sattler, Hasenstr. 7W6
Lukaschenko, Jw., Zugf., kl. Palissadenstr. 10.
Lukaschew, Anat., Tschlr., Katholische Str. 12W5.
— Mich., Telegr.-Bote, Turgenjewstr. 2.
Lukaschewitsch, Luise, Wwe., Baumstr. 7.
— J., Dw., Suworowstr. 86.
— Stan., Flußpol., Sadownikowstr. 33.
Lukaschewitz, Ad., Schndr., Königsstr. 12.
— Leon, Rechtsanw., Industriestr. 3W15
— O., Exped., Katharinendamm 20W7.
— Pet., Brothdl., Hospitalstr. 26.
— R., Auss., Kathol. Str. 18, W. 3.
— St., Priv., Artilleriestr. 11W16.
— Stan., Bäcker, Kalnezeem. Str. 84.
— Wjatschesl., Schausp., Industriestr. 3b
— Wladisl., Bmt., kl. Palissadenstr. 5.
Lukaschka, Marie, Frl., Hsbn., Krusenhofsche Str. 6, W. 1.
Lukaschunas, Mart., Bahnauss., Konradstr. 10W2.
— Alex., Bierhdl., Moorstr. 21a.
— Ant., Holzwr., Moskauer Str. 132.
Lukaszewicz, Gust. Jos.', Bevollm. Abt.-Chef d. Ges. Prowodnik, Kalkstr. 23W3
Luke, Jan, Kurzw.-Hdl., Reval. Str. 85.
— Jan Emil', Mech., Wolmar. Str. 31
Lukenjonok, Ofon., Zollbmt., Kaisergartenstr. 10W4.
Lukewitsch, Ad., Gießermstr., Sprenkst. 71
Lukjan, Sam., Hg., Fruchtstr. 11.
Lukjanow, Jw., Hsb., Kalnez. Str. 70a.
— A., TR-Frau, Marienstr. 44, W. 16
— Matw., Dw., Jungfernstr. 7, W. 7.
— Serg. Sem.', KS, Akzisebmt., Dir. d. Russ. Spar- u. Vorschußkasse, gegr. 1871, Kirchenstr. 4a, W. 17.
— Wass., Tschlr., Jaroslaw. Str. 54a.
Lukjanski, Bolesl. Wik.', Werkmstr., Friedensstr. 8W18.

Mineralwasser- und Sinalcofabrik
und einzige auf wissenschaftlicher Grundlage arbeitende
Yoghurt-Anstalt Russlands
E. Lukiewicz
Riga, Wendensche Strasse 14
Telefon 4125
Edinburg II, Grenzstr. 53, Tel. 53

Karl Grünberg, Matthäistr. № 54, im eigenen Hause. Telephon № 2402. **Die besten Gummireifen der Welt.**

Nur importierte Weine in grösster Auswahl.

Karl Grünberg, Matthäistr. № 54, im eigenen Hause. Telephon № 2402. Die besten Gummireifen der Welt.

E. Lukiewicz, 2. G., Mineralw.- und Sinalkofabrik, Inh.: Eleonore Lukiewicz, Wenden. Str. 14, ⊶ 4125.
Lukiewicz, Eleonore, Inh. d. Firma E. Lukiewicz, Wenden. Str. 14.
Lukin. Sieh auch Luckin.
— Alex., Bmt. d. Steuerverw., Hermannstr. 17.
— Anna, Frl., Kandauer Str. 25a.
— Ant., Jng., Theaterboul. 3W11.
— Ant., Kwh., Gogolstr. 23.
— Dav., Bankbmt., Hermannstr. 17, W. 1.
— Ernst, Bmt., Kurmanowstr. 28, W. 2.
— Felix, Augenarzt, Spr. 10—12 und 4—5, Elisabethstr. 77W4, ⊶ 4956, wohnt Hamburger Str. Villa Noll.
— Fritz, Kwh., Matthäistr. 20.
— Fritz, Schuhm., Gertrudstr. 93W16.
— Heinr., Lehrer, Goldinger Str. 25.
— J., Hsb., Schreyenbusch 2, 1.
— Jak., Former, Färberstr. 26W18.
— Jak., Tischl., Rabenstr. 3, W. 16.
— Jan, Hdlr., Wolmar. Str. 21W3.
— Jan, Lackir., Dampfstr. 33W3.
— Jan, Holzwr., Lutzausholm 2.
— Jan, Schiffsmasch., Goldingerstr. 24.
— Joh., Hsb., Hermannstr. 17.
— Joh., Schuhm., Bürgerstr. 2.
— Konst., KA, Telegr.-Bmt., Gertrudstr. 48W27.
— Libbert, Gärtner, Annenh. Str. 2.
— Mart., Organist u. Kirchenschreiber an der Paulskirche, Suworowstr.42.
— Olga, Frl., Revaler Str. 15W7.
— Reinh. Libert.', Bahnbmt., Goldinger Str. 43.
— Rud. Ernst', Aufs., Duntenhöfsche Str. 48W14.
— Tennis, Hsb., Schreyenbusch 2, 1a.
— Tennis, Lampenw., Baumstr. 7.
Lukke, Ludw., Färber, Windstr. 10.
Lukmann, Otto, Schlosser, Dorp. Str.88
Lukmin, Franz, Drechsler, Kiefernstr. 5.
— Wladisl., Sortierer, Kiefernstr. 5W2.
Lukogorski, Off., Dw., Münzstr. 11W10.
Lukowitsch, Alex. Alex.', Kalkulator, Artilleriestr. 70W5.
— Lisette, Wwe., Artilleriestr. 70, W. 5
— Jos., Wwe., Fuhrhltrn., Revalerst. 61
— Wik., Fuhrm.-W., Kathol. Str. 30.
Lukowski, A., Tischlr., Gertrudstr. 91W6.
— Ant. Franz', Fabrikbmt., Peterholmsche Str. 5, W. 29.
— Heinr., Malermstr., Romanowstr. 26.
— J., Fuhrm., Wenden. Str. 37W3.
— Jak., Gemüsehdl., Kostroma. Str. 1.
— Mich., Mech., Helenenstr. 14W17.
Luks, Aug., Tschlr., Rumpenh. Str. 17.
— Ed., Mech., Alexanderstr. 136.
— Otto, Dw., Marienstr. 18W9.
Luksch, Mich., Färber, Altstr. 2.
Lukscha, Alfons, Schlosser, kl. Palissadenstr. 8.
— Alex., Setzer, Gertrudstr. 113W40.
— Jw., Bmt., Kathol. Str. 48W45.
— Jw., Dw., Kirchenstr. 15, W. 10.
— Kas., Bäcker, Windstr. 19W3.
— Pet., Vorarb., Alexanderstr. 151W26a
Lukschas, Sofie, Wwe., Ritterstr. 94W6.
Lukschewitz, Ad. Hans', Heinrichsstr. 20.
— Fritz, Möbelhdl., Lagerstr. 18W12.
— Fritz, Zimmerm., Oskarstr. 1W34.
— Jan, Ankern., Hasenholm. Ufer 19a.
— Mart., Kutscher, alte Mitau. Str. 62
— Wass., Schlosser, Kalugasche Str. 18.
Lukschin, Raf., Dw., Elisabethstr. 67W13.
Lukschteraudas, Jan, Hsb., Kalnezeemsche Str. 169.

Lukschus, Ant., Schaffn., Mosk. Str. 139.
— Jan, Hdlr., Ritterstr. 111W44.
Luksen, Jak., Schornsteinf., Scheunenstr. 17W8.
Lukst, Andr., Kellner, Parkstr. 6, W. 21.
Ernst Lukstin, 2. G., Kolonialw. und Leder, Inh.: Ernst Lukstin, Dorpater Str. 14, ⊶ 858.
Lukstin, Andr., Fuhrm., Hospitalstr. 27.
— A., Dachd., Kurmanowstr. 11, W. 44.
— Ed., Heu- u. Haferhdl., Bärenstr. 14,
— Ernst, Inh. d. Firma Ernst Lukstin, Dorpater Str. 14W13.
— Karl, Dw., Scheunenstr. 17, W. 9.
— Marie, Hdlrn., Matthäistr. 80.
— Marie, Wwe., Rodenpoiser Str. 50.
— Wold., Buchhltr., Sprenkstr. 30W10.
Luksting. Sieh auch Lurting.
Luksting, A., Haferhdl., Marienstr. 136.
— M., Elektrotechn., Säulenstr. 65, ⊶ 5374.
— Osk., Buchdr., Färberstr. 4, W. 28.
Lulak, Jan, Fuhrm., Revaler Str. 89.
Lulawski, Anna, Bahnbmtn., Kaisergartenstr. 2W15.
Ch. M. Lulla, 2. G., Mode- u. Galanteriew., Inh.: Chaim Meer Lulla, Weberstr. 3.
Lulla, Th., Bankbmt., Säulenstr. 54W19
Koppel N. Lulow, 2. G., Holz, Inh.: Koppel Lulow, Albertstr. 3, ⊶ 3413, Hansastr., ⊶ 2599.
Lulow, Koppel, Inh. d. Firma Koppel N. Lulow, Albertstr. 3W7, ⊶ 3413.
— Mend., Dentist, Ritterstr.8W4, ⊶2648
— Rub., Holzhdlr., Kaisergartenstr. 4, W 12, ⊶ 5442.
Lumann, Otto, Musik., Wolmar. Str.34
— A., Tischlr., Marienstr. 77W9.
Lund, Christ., Jng., Jägerstr. 8W6.
Lundberg, E., Werkmstr., Wasserstr. 23.
— J., Fr., Kanzleibmtn., Alexanderstr. 31
— Karl Emil', Vers.-Bmt., Wasserstr. 23
— Leo, Dr. med., Frauenarzt, Spr. 10 bis 11 und 4—5, Kalnezeem. Str. 13, ⊶ 3103.

Louis Lundmann & Co.,
Weinhandlung,
Lager
direct importirter
Havana-Cigarren,
Kalkstrasse 10.
Telefon 265.
Gegenüb. d. Stadtsparkasse.
Postfach 344.

Louis Lundmann & Co., 2. G., Weinhdl., Inh.: Alfred Drews und James Marschütz, Kalkstr. 10, ⊶ 265. Kontor und Lager: Matthäistr. 21, ⊶ 286. Postfach 344.

Filialen:
Alexanderstr. 84, ⊶ 1245.
Marienstr. 50, ⊶ 1239.
Alexanderstr. 30, ⊶ 2483.
Dorpater Str. 8, ⊶ 115.
Kalnezeemsche Str. 12a.
Matthäistr. 21, ⊶ 2086.
Alte Mitauer Str. 29, ⊶ 2966.
Schiffsstr. 13, ⊶ 2967.
Edinburg II, Grenzstr. 15.
Lundmann, J., Dreher, Jägerstr. 5, W. 4.
Lungis, Off., Hsb., Salwensche Str. 126.
Lunin, Nik. Rom.', Buchhltr., Gertrudstr. 115W9.
— Mara, Albertinenschwester, Ritterstr. 7.
— Nik. Wass.', Stabskapt., Zitadelle 55.
Lunis, Kath., Wwe., Windstr. 9W5a.
Lunke, Fritz, Kol.-Hdl., Mosk. Str. 163.
R. Lunn, 2. G., Kolonialw., Inh.: Rachmiel Lunn, Karlsstr. 23, ⊶ 2482.
Lunn, R., Inh. dieser Firma, Marstallstr. 17, W. 6.
Lunsky, Wlad. Jw.', SR, Gouv.-Ingen., Dir. d. Russ. Spar- u. Vorschußkasse, gegr. 1871, Kirchenstr. 5W7, ⊶ 826.
Luntsche, Ans, Hsb., Wilnasche Str. 18.
Luntz, Jsid., Apoth., Pauluccistr. 6, W. 2.
— Schol., Lehrer, Mühlenstr. 102, W. 2.
— Wulf, Kfm., Mühlenstr. 66, W. 22, ⊶ 2259.
Lupanow, Nik., Ritterstr., Kirchenstr. 37, ⊶ 6622.
Lupeikis, Ant., Bahnbmt., Romanowstr. 123, W. 30.
Lupik, Karl, Schlosser, Hospitalstr. 16.
Lupin, Emilie, Wwe., Schreyenb. 2, 3.
Lupnitzki, Alf., Hdlr., Segelstr. 25.
Luppa, Ans Juri', Hg., Bienenstr. 15.
Lupschinski, Kas., Masch., kl. Palissadenstr. 8W14.
Lupschis, Jw., Uhrm., Gertrudstr. 117.
Lurberg, Fried., Mech., Pet. Ch. 6.
Lure, Tönnis, Masch., Dünamündesche Str. 14.
Ludwig Lurie, 1. G., Galanteriewaar., Inh.: Lewin (Ludwig) Lurie, Prof.: Sarah Lurie, Sünderstr. 29, ⊶ 808.
M. Lurie, 2. G., Wäsche, Inh.: Moses Lurie, Scheunenstr. 17, ⊶ 5093.
Lurie. Sieh auch Lourie.
— Abr., Diener, Steinstr. 7.
— Abr., Schndr., Sadownikowstr. 23W1.
— Ed., Prok. d. Firma G. Schönfeldt, Pauluccistr. 7W4, ⊶ 5429.
— Hellm., Klempnermstr., Friedensst. 12.
— Lasar, Hdlr., Grabenstr. 16.
— Lasar, Zuschndr., Marienstr. 1.
— Leib, Schuhm., Eliasstr. 5, W. 1.
— Lipm., Maler, Alexanderstr. 120.
— Ludw., Inh. dieser Firma, Schwimmstr. 25, Q. 1.
— Mend., Holzhdlr., 2. Weidendamm, Schlachthof.
— Mord., Hdlr., Soldatenstr. 13.
— Moses, Inh. d. Firma M. Lurie, Gertrudstr. 38W7.
— R. S., Zahnarzt, Spr. 9½—12 und u. 3½—5½, Elisabethstr. 10W7.
— S., Agent, Reeperstr. 5W3, ⊶ 1977.
— S. J., Uhrenhdl., Sprenkstr. 1.
— Sarah, Wwe., Sprenkstr. 8, W. 2. ⊶ 6034.
— Schmerl, Hg., Badstubenstr. 2W6.
— Schmerl, Tschlr., Eliasstr. 8W6.
— Selma, Frl., Pauluccistr. 7W4.
Lurin, Jan, Dw., Alexanderstr. 12W19.
— Jos., Markthdlr., Mühlenstr. 74.

Ch. Jürgensohn, Weingrosshandlung, Wallstr. Nr. 20. Telephon Nr. 106.

Lusa, Jul., Hg., Färberstr. 26W11.
— Jürgen, Bäcker, Simonstr. 8.
Luscha, Marie, Wwe., Fuhrmannsstr.20a
Lusche, Elise, Schndrn., Newastr. 7W9.
Luschkow, Maxim., Gärtner, Oskarstr. 2.
— Maxim., Hdlr., Katharinend. 4W5.
Luschnikow, Nat., Wwe., Dünab. Str. 29.
Lusit, Jan, Hsb., Schreyenbusch 7, 16.
Luskin, Dav., Hdlr., Gogolstr. 23, W. 5.
Ed. Luss, 2. G., Drogen, Bauske. Str.2
Lust, Ant., Maurer, Charlottenstr. 40.
— Berta, Frl., Schreyenb. 6, 17.
— Ed., Schndr., Marienstr. 79W9.
— Fritz Pet.', Bahnbmt., Theaterboulevard 10W13.
Luste, Ad., Schlosser, Revalerstr. 41.
— Jur, Schndr., Gertrudstr. 109W52.
— Pet., Wächter, Gertrudstr. 109W21.
Lustin, Ernst, Schloss., Säulenstr. 34W44
Lustmann, Krist., Hsbn., Rjäsan. Str. 4.
— Jan, Gerber, Feldstr. 2W3.
— Jan, Hg., Rjasan. Str. 4W2.

A. M. Luther, Reval,
Aktien-Gesellschaft für
mechanische Holzbearbeitung.
Vertreter f. Liv- u. Kurland:
A. W. Döllen,
Riga, Pauluccistrasse 17,
Tel. 617, Postfach 83.

A. M. Luther, Akt.-Ges. für mechan. Holzbearbeitung, 1. G., Export von Holzfabrikaten und Holzmaterial, Akt.-Ges. in Reval, Bevollm. in Riga: H. F. Christiansenn, Todlebenboul. 10, ⊶ 5824.
Luther. Sieh auch Lutter.
— Hans, Musiker, Revaler Str. 26.
— Joh., Tschlr., Invalidenstr. 2, W. 5.
Luther-Schule, Kalnezeem. Str. 97.
Luther-Kirchenschule, Kirchhofsstr. 3.
Lutke, Joh., Mech., Suworowstr. 17W12.
Lutkewitsch, Olga, Wwe., Marienstr. 44.
— Dionis, Hsverw., Katharinend. 16.
Lutkewitz, Joh., Schaffn., Unionstr. 25.
— Joh., Strb.,Schaffn., Wendensche Str. 19W14.
— Jul. Alex.', Pernauer Str. 24W3.
Lutkus, Kas., Schmied, Emmastr. 29.
— Georg, Kwh., Birkenstr. 9.
Lutschjat, Ant., Heizer, Stintseestr. 21.
Lutschin, Ant., Schndrn., Alexanderstr.145a
— Jan, Tschlr., Wenden. Str. 23W6.
Lutschitzki, Wass., Mützenm., Dünaburg. Str. 21W12.
Lutta, Mart., Zimm., Pernauer Str. 24.
Lutter. Sieh auch Luther.
— Joh., Glaser, Artilleriestr. 5, W. 12.
— Marz, Dw., Alexanderstr. 96.
— Osk. Mart.', Bahnkontrolbmt., Kalnezeemsche Str. 37

Ph. Lutz
Inhaber: Bernhard Lutz.
Holzriemscheiben-Fabrik und Drechslerei.
Konsulstr. 1A. Tel. 1836.

Ph. Lutz, 2. G., Holzriemscheibenfabrik und Dampfdrechslerei, Inh.: Bernh. Phil.' Lutz, Konsulst. 1a, ⊶ 1836.

Lutz, Adele, Schndrn., Schmiedestr. 45.
— A., Wwe., Matthäistr. 18W6.
— Alex., Frisör, Kreuzstr. 2.
— Alex., Frisörgesch., Mitauer Ch. 45a.
— Anette, Hdlrn., Mitauer Ch. 30.
— Anna, Frl., Kirchenstr. 35W7.
— Art., Bäcker, Matthäistr. 50, W. 7.
— Benj., Portier, Revaler Str. 73W10
— Bernhard Phil.', Inh. d. Firma Ph. Lutz, Konsulst. 1a, ⊶ 1836.
— Eberh. Jw.', Maler, Karolinenstr. 21.
— Ed., Tschlr., Abguldensche Str. 3.
— Emilie, Frau, Gertrudstr. 113W51.
— Emilie, Wwe., Ritterstr. 51W6.
— Emilie, Wwe., Romanowstr. 60.
— Emilie, Wwe., Schndrn., Artilleriestr. 33.
— Eva, Wwe., Gertrudstr. 64W10.
— Ew., Tschlr., Ritterstr. 119, W. 37.
— F., Drechsler, Dorotheenstr. 40W3.
— Flora, Hgn., Säulenstr. 45W2.
— Friedr., Exped., Ritterstr. 44, W. 60.
— Frdr., Sattlermstr., Alexanderstr. 95.
— Georg, Agent, Dorp. Str. 38W12.
— Georg, Hg., Romanowstr. 29W49.
— Georg, Hsb., Jakobstädt. Str. 18W1.
— Georg, Schmied, kl. Milchstr. 4, W. 5.
— Georg, Schndr., Ritterstr. 79W18.
— Gottl., Amts-Maurermstr., Hsverw., Alexanderstr. 18W16, ⊶ 1050.
— Gottl., Bäcker, Färberstr. 19W10.
— Gust., Hsb., Säulenstr. 102, W. 1.
— Heinr., Kontorbmt., Gertrudstr. 89.
— Hel., Frau, Felliner Str. 2aW2.
— Helm. Joh.', Schndr., Gertrudstr. 43.
— J., Handschuhm., Altonaer Str. 15.
— Jak., Maurer, Revaler Str. 47W9.
— Jak., Maurer, Säulenstr. 54, W. 1.
— Jan, Vorarb., Moorstr. 4.
— Jeg., Priv., Wenden. Str. 8W15.
— Joh., Fleischhdl., Pernauer Str. 11.
— Joh., Hg., Pauluccistr. 7W13.
— Joh., Handschuhm., Ritterstr. 51W6.
— Joh., Schlosser, Matthäistr. 99.
— Joh., Schlosser, Säulenstr. 96W2.
— Joh., Schlosser, Wolmar. Str. 43.
— Joh., Schmied, Dünaburgerstr. 55W11
— Joh., Weichenst., Wolmar. Str. 31.
— Joh. Karl', Fabrikbmt., Gertrudstr. 121W34.
— K., Fabrikbmt., Revaler Str. 47W1.
— Karl, Schlosser, Revalerstr. 47.
— Korn., Fleischer, Rabenstr. 13, W. 4.
— Leo, Dw., Gertrudstr. 46W25.
— Ludw., Tschlr., Bachstr. 10W4.
— Ludw., Tschlr., Säulenstr. 98, W. 9.
— Ludw., Töpfer, Gertrudstr. 57W11.
— M., Hdlr., Smolensker Str. 16W8.
— M., Strickanst., Matthäistr. 50.
— Marg., Wwe., Matthäistr. 31W34.
— Marie, Hsbn., Artilleriestr. 44, W. 23.
— Marie, Wwe., Säulenstr. 115.
— Mark., Schuhm., Revaler Str. 73W23
— Mart., Maurer, Suworowstr. 11.
— Max, Schlosser, Unionstr. 2W2.
— Osk. Jeg.', SR, Dr. phil., Adj.-Prof. am Pol., Dorpater Str. 41W10
— P., Töpfermstr., Gertrudstr. 57W11, ⊶ 6641.
— Paul, Hg., Schlocksche Str. 63.
— Pet., Hsb., Pleskauer Str. 6.
— Pet., Tschlr., Pernauer Str. 21W11.
— Rob., Bierhdl., Mitauer Ch. 36.
— Rob., Schmiedemstr., Mit. Ch. 36.
— Rob., Tschlr., Ritterstr. 91W20.
— Rob. Joh.', Drechslerei, Sprenkstr.34c
— Rud. Georg', Kandauer Str. 25W3.
— Thekla, Putzw.-Hdl., Dorpaterstr. 49.

— Theod., Zimmerm., Gerberstr. 5W20.
— Wilh., Hg., Vegesacksholm 14.
— Wilh., Hebamme, Gertrudst. 84, W. 3
— Wold., Kellner, Mühlenstr. 86W7.
— Wold., Port., Alexanderstr. 18W20.
v. Lutzau, Herm., Sekr.-Geh. der Stadt-Wehrpfl.-Beh., Schwarzenhöf. Str. 15.
— Grig. Jw.', Lehrer, Romanowstr. 42.
— L., Frl., Telegr.-Bmtn., Romanowstr. 42W16.
— Marie, Pastoren-Wwe., Mühlenstr. 2
Lutzau, Wilh., Fabrikbmt., Hafenstr. 3.
— Emilie, Kol.-Hdl., Seestr. 19.
— Eva, Hsb., Kallosenstr. 16.
— Joh., Setzer, Kuckucksstr. 10.
— Jul., Bmt., Seestr. 19.
Lutzen, Pet., Kol.-Hdl., Elisabethstr. 10.
— Marie, Wwe., Karolinenstr. 17W27.
— P., Kol.-Hdl., Andreasstr. 1.
Lutzin, Lina, Frl., Lehrn., Kirchhofsstr. 8
— Alex., Wwe., Revaler Str. 9W14.
— Mart., Schloss., Oskarstr. 17.
Lutzkat, Gust., Amtsbote, Bickern. Str. 31.
L. J. Luwischczuk, 2. G., Gold- und Silberw., Inh.: Levy Itzka Luwischczuk, Wallstr. 4, ⊶ 5671.
Luwischczuk, Itzka, Inh. d. Firma L. J. Luwischczuk, Wallstr. 4W4.

Akt.-Ges. „Lux" in Stockholm, 2. G., Petroleum - Glühlicht - Beleuchtung, Generalbevollmächtigter: Juri Andr.' Blau, Kontor: Kalkstr. 5, ⊶ 2654, Fabrik u. Verwaltung: Kalnezeemsche Str. 40, ⊶ 2799.
Luxinger, Paul, Rentn., Friedensstr. 23
Luxting, Joh. Joh.', Prok. d. Firma J. C. Jessen Porzellanfabrik, Aahöfsche Str. 2a, ⊶ 184.
Luxus, Anna, Wwe., Theresenstr. 4W8.
„Luxus", (K. Lihn), Equipagenverm., Martastr. 9W9, ⊶ 3093.
Luzan, Jan, Zimm., Alexisstr. 10W14.
Lwitzki, A., Oberstenwwe., Romanowstr. 35W27.
Lwow, Alex., Masch.-Mstr., Ernestinenstr. 45.
— Nik. N., Akzisebmt., Newastr. 21W12
Lydicke, Georg, Buchhltr., Kirchenstr. 4a.

August Lyra,
Schreib- und Zeichen-materialien-Handlung.
Kontobücher-Fabrik.
Kaufstrasse 3. Tel. 116.

Karl Grünberg, Die besten Gummireifen der Welt.
Matthäistr. № 54, im eigenen Hause. Telephon № 2402

Eigene Filialen: Mühlenstr., Ecke der Suworowstr., Tel. 325. Hagensberg, Waldstr. 4a, Tel. 3950. Weberstrasse, Ecke der Altstadt, Tel. 1569. Mitauer Chaussee 12, Tel. 3055.

August Lyra, 1. G., Schreib- u. Zeichen-Materialien-Handlung, Kouvert- und Kontobücher-Fabrik, Lithographie, Buch- u. Steindruckerei. Inh.: Julius Dahlfeld und seine Gemahlin Natalie Dahlfeld, geb. Freyberg, Prok.: Bernh. Eckstein, Kaufstr. 3, Verkaufslokal: ⊶ 116, Kontor: ⊶ 1503, Kontobücherannahme: ⊶ 3150, Kontobücher-Fabrik: Moskauer Str. 11, ⊶ 1110. Druckerei, ⊶ 6367, Postfach 336.

Edgar Lyra & Co., 1. G., Zollklarier., Inkasso, Inh.: Eleonore Lyra, geb. Treymann, u. Eugen Schwartz, Prok.: Hugo Lipphardt, Koll.-Prok.: Christel Schwartz u. Herbert Lyra, Jakobsstr. 12.
⊶ 2984. Import.
⊶ 384. Export.
⊶ 3784. Buchhalterei, Kasse, Eug. Schwartz.

Richard Lyra, 2. G., ohne Handelsbr., Inh.: Rich. Ferd. Max Lyra, Thronfolgerboul. 9, ☎ 2941.

Rob. Lyra, 2. G., Sargbeschläge usw., Inh.: Rob. Lyra, Jakobsstr. 28, ☎ 2740.

Lyra, Arth. Osk.', Vers.-Bmt., Herrenstr. 27W2, ⊶ 775.
— Emmel., Frau, Alexanderstr. 31W22.
— Georg, Reitlehrer, Dir d. „Tattersall", Schützenstr. 8, W. 3, ☎ 700.
— Gottfr., Buchhltr., Matthäistr.44W13.
— Herb. Edg.', Prok. d. Firma Edgar Lyra & Ko., Industriestr. 3aW14.
— Leontine, Wwe., Elisabethstr. 29.
— Nik., Exped., Heinrichstr. 4.
— Osk., Bankbmt., Matthäistr. 44W13.
— Rich., Aeltester Gr. Gilde, Inh. der Firma Rich. Lyra, Dir. d. Diskontobank, Präs. im Direkt. d. A.-G. Aetna, Thronfolgerboul. 9, ☎ 2941.
— Rob., Inh. d. Firma Rob. Lyra, neue Ritterstr. 3b.
— Wilh., Frl., Nikolaistr. 4, W. 2. ☎ 1378.

„Lyra", Gesangverein, Alexanderboul. 2.
Lyrum, Jak., Tischlr., Elisabethstr. 25.
Lysander, Marie, Hsbn., Kalnezeemsche Str. 14.
Lyssenko, Olga, Bahnbmtn., Romanowstr. 27W7.

Leonh. Maag, 1. G., Holzexport und Waren aller Art, Inh.: Leonh. Johannes Maag, Prok.: Christ. v. Stryk, Brauerstr. 2/4, ☎ 188.

Maag, Elise, Archit.-Wwe., Gertrudstr. 51W7.
— Hera Rud.', Frl., Hgn., Gertrudstr. 51W7.
— Leonh. Johs., Inh. d. Firma Leonh. Maag, Brauerstr. 2/4.
Maas, Gust., Müller, Alexanderstr. 158.
— F., Frisirsalon, Sprenkstr. 22.
— Hubert Gust.', Hg., Alexanderstr. 158.
— Jul. Gust.', Hg., Alexanderstr.158W12
— Wilh., Zimm., Jägerstr. 1W13.
Maaß, Aug., Galanteriew.-Hdl., Kaufstr. 16, ⊶ 3695.
Mac-Intosh, Archibald, Masch.-Ing., Marienstr. 10a.
Macejunas, M., Portier, Dünaburger Str. 54W3.
Mach, Ludw. Andr.', Geschäftsf. d. Firma L. Bandelier, Kalnezeem. Str. 25a.
Machalitzki, N., Kol.-Hdlg., Sprenkst.29.
— Franz, Hausverw., Lermontowstr. 4a.
Machalnikow, Pant. Vikt.', Reichsb.-Bmt., Säulenstr. 88W16.
— Alex., Wwe., Säulenstr. 88W16.
— Sinaide, Kassir., Säulenstr. 88W16.
Machelsohn, Mend., Hdlr., Turgenjewstr. 7, W. 2.
— K., Lederhdlg., Marienstr. 72.
Macher, Elsa, Fabrikbmtn., Bürgerstr. 6.
— J., Gerber, Feldstr. 1W6.
— Otto, Maurer, Feldstr. 1W6.
— Th., Klempn., Bürgerstr. 6.
Machlin, Jtz., Zunahtm., Marienstr.110.

M. Machmonik, 2. G., Kleider, Inh.: Mowscha Machmonik, Kalkstr. 22, ⊶ 1074.

Machmonik, Moritz, Inh. d. Firma M. Machmonik, Paulucccistr. 19W20.
Machnatsch, Pet., Schlosser, Pokrowstr. 11.
Machnowitz, Olga, Wwe., Schwartzenhöf. Str. 2.
— Otto, Schuhm., Schwartzenhöf. Str.2
Machonskow, Konst. Trof.', Bahnbmt., Marienstr. 13.
Machow, Nik., Schlosserei, Uferstr. 11W15
Machowikow, Nik. Alex.', Techn., Kalnezeemsche Str. 42.
Machowka, Fed. M., Gerichtsvollz., Kirchenstr. 36W13.
Macht, Arth., Tschlrmstr., Werkst.: Wallstr. 24, wohnt Theaterboul. 9, W.21.
— Arth. Val.', Hg., Theaterboul. 9W21.
Machtenberg, Mowscha, Fleischer, Romanowstr. 104, W. 23.
— L., Pens., Königsstr. 45W4.
Machtus, Hirsch S., Holzhdlr., Säulenstr. 52
— Jsak, Hdlr., Marienstr. 24W7.
— Jsidor, Arzt, Spr. 9—1 und 6—8½, Marstallstr. 8W5, ☎ 5492.
— Leop., Koll.-Prok. d. Firma Hefefabr. u. Branntweinbrennerei H. P. Schwabe, Dorpater Str. 20W13.
— Mowscha, Dorpater Str. 20W13.
— N., Hut- u. Mützenhdl., Suworowstr. 24.
Mack, E., Schndrn., kl. Sandstr. 1, W. 3.
— Nelly, Frl., Todlebenboul. 9, W. 4.
Mackenick, Frdr., Bahnbmt., Schwartzenhofsche Str. 12.
— Joh., Masch., Pokrowstr. 11, W. 38
— Rud. Friedr.', Fabrikbmt., Kalnezeemsche Str. 29, W. 6.
Macker, Jan, Drucker, Peterholmstr. 7W3
Mackprang, Wilh. Friedr.', Ing.-Techn., 2. Weidendamm 27a.
Macku, Ant., Tschlr., Antonienstr. 10W16
Mackul, Emil Wilh.', Heizer, Schützenstr. 17W8.
Madak, Ed., Bäcker, Atlasstr. 11.
Maddaus, Alb., Ing., Nikolaistr. 67.
— Joh., Frl., Schulvorst., Nikolaist.67
— Jrmg., Kontorbmtn., Kalnezeemsche Str. 18.
— Ottil., Lehrerin, Nikolaistr. 67.
— Wera, Schule u. Kindergart., Kalnez. Str. 18.
Maddison, Marie, Wwe., Wolfsstr. 9.
Maderneek, Jul., Kunstmaler, Marienstr. 26W5.
Madschul, P., Masch., Kurmanowstr. 20b.
Madsen, C., Meierei-Jnstruktör, Theaterstr. 6W2, ⊶ 6418.
— Luise, Schndrn., kl. Sandstr. 12W9, ⊶ 6768.
Mädchen-Gewerbeschule, Puschkinboul. 6, ☎ 2363.
Mäggi, J., Zimmerm., Sprenkstr. 65.
— Julie, Wwe., Marienstr. 26W6.
— Karl, Bmt., Säulenstr. 40W17.
— Karl, Masch., Marienstr. 26W6.
— P.,Hdlr., Kämmereistr. 3, W. 6.
— Pet., Schuhm., Gesellenstr. 31a.
Maehle, Rud. Nik.', Fabrikbmt., Hirtenstr. 1W16.
Maeltzer. Sieh auch Meltzer u. Moelzer.
— Anna u. Antonie, Privat., kl. Sandstr. 8, W. 1.
Männel, Kurt Herm.', Färberei-Techn., Schlocksche Str. 33, ☎ 4462.
Männikson, Arth. Joh.', Prok. d. Ges. d. Rig. Baumwollsp. u. Bandweberei, Tuckumer Str. 2, ☎ 2321.
— Matth. Joh.', Fabrikbmt., kl. Lagerstr. 6.
— Rosalie Joh.', Kassir., Marienstr. 43
Maentel, Ludw., Aeltester d. St. Joh.-Gilde, Aeltermann d. Schuhm.-Amts, Newastr. 10, W. 2.
Märtens. Sieh auch Mertens.
— Rich., Badestube, Färberei u. Wohn., kl. Lagerstr. 44a, ☎ 1916.
Märtz, Friedr.', Schuhm., Marienmühlenstr. 14, W. 19 .
März, Friedr., Verw., Assieten. Str. 3.
— Joh., Fleischer, Dorpater Str. 68.
— Marie, Wwe., Hasenstr. 1W9.
Magaras, H., Glaser, Schmiedestr. 55W6
Magarik, Jank., Fleischer, Mosk. Str. 52.
— Katz., Hdlr., Moskauer Str. 52.
— L., Kol.-Hdl., Moskauer Str. 94.
— Mend., Hdlr., Revaler Str. 57cW14.
— Noch., ebr. Lehrer, Mosk. Str. 52.
— S., Holzhdlr., Gregorstr. 9.
— Salm., Exped., Smolensker Str. 2. ☎ 3796.

S. MAGARIL
Inh. Joseph Magaril
Strickanstalt
Lager und Fabrik:
Sünderstrasse Nr. 5
en gros und en détail
Filiale: Weberstrasse 7

S. Magaril, 1. G., Strickw., Inh.: Jos. Magaril, Sünderstr. 5, ⊶ 1397 und Weberstr. 7.
Magaril, Jos., Inh. d. Firma S. Magaril, Neustr. 24W5.
— K., Kfm., Poststr. 6, W. 6.
Magarill, Leop., Agent, Schmiedestr.62, W 10, ⊶ 1995.
Magarschok, M., Lehrer, Sadownikowstr. 26W2.
Magaschak, J., Agent, Königsstr. 45W7.
Magd, Adeline, Lehrerin, Brückenstr. 1.
Magdalenenasyl, Margaretenstr. 1, ⊶ 5813. Sieh Register Seite 2.
Magdeburg, Aug., Schiffskapt.-Frau, Kalnezeemsche Str. 24.
Magdeburger, Mos., Schndr., Dorpater Str. 21W21.
— Th., Amts-Schlossermstr., Waldstr. 9, ☎ 5417.

Theodor Magdeburger,
Schlosserei und mechanische Werkstätte,
Hagensberg, Waldstrasse **Nr. 9.**

— Wilh., Fabrikbmt., Waldstr. 9.

Karl Grünberg, Matthäistr. № 54, im eigenen Hause. Telephon № 2402. **Die besten Gummireifen der Welt.**

Wein- u. Austern-Stuben Basteiboulevard Nr. 2, Telephon Nr. 60. **Otto Schwarz.** **Wein-, Delikatessen- u. Cigarren-Lager** Basteiboulevard, Ecke der Kalkstrasse.

v. Magen, Emil Th.', Kapt., Matthäiſtr. 22.
— Theod., Rentn., Matthäiſtr. 22, W. 17.
Maggi-Geſellſchaft, hieſige Vertretung der Petersburger Filiale, kl. Neuſtr. 6W2, ☎ 5201, Spr. 8—10.
Magid, Bor., Tintenm., Uferſtr. 9, W.6.
— E., Dr. med., Spr. 9—11 u. 4—6, Marienſtr. 4, ☎ 2154.
— P., Fabrik v. eiſern. Betten, Moskauer Str. 44.
Magidſon, Abr. Dav.', Auſſ., Dampfſtr. 82.
— Alex., Wraker, Friedrichsh. Ufer 15.
— Georg, Mitinh. d. Kartonnagen-Fabr. Deßler u. Ko., Romanowſtr. 63, ☎ 6070.
— Herm., Sägem.-Inh., Newaſtr. 21, W. 1, ☎ 3653.
— Mark., Kand. rer. merc., Albertſtr. 11, W. 18, ☎ 5170.
B. Magilnitzky, 2. G., Agentur, Inh.: Benj. Jank. Magilnitzky, Alexanderſtr. 19, ☎ 4358.
B. J. Magilnitzky & Ko., 2. G., Agentur, Kommanditgeſ. Benj. Jankel Magilnitzky der einz. offen. Geſellſch., Alexanderſtr. 19, ☎ 4358.
P. Magilnitzky, 2. G., Drogen, Inh.: Pinkus Magilnitzky, Sprenkſtr. 34. ☎ 4979.
Magilnitzky, Benj. Max', Inh. d Firma B. Magilnitzki, einz. offener Geſellſch. d. Firma B. Magilnitzky u. Ko., Alexanderſtr. 19, ☎ 4358.
— Hirſch, Kfm., Säulenſtr. 16W12.
— Pink., Inh. d. Firma P. Magilnitzki, Säulenſtr. 74W10.
Magito, Osk., Friſierſalon, Dorotheenſtr. 1.
Magleſchewſki, Jak., Exped., Moskauer Str. 116W5.
v. Magnus, Otto Phil.', KA, Zollbmt., Gertrudſtr. 54W8.
Magnus, Heinr., Tſchlr., kl. Lagerſt.19.
— Edwin, Rechtsanw.-Geh., Büro: Schloßſtr. 18, wohnt Antonienſtr. 12.
— Joh., Schuhm., Streſowſtr. 5.
— Mar., Wwe., Säulenſtr. 106, W. 13.
Magnushofſche Gemeindeverw., ☎ 1801.
Magnushöfſche Gutsverwaltung, ☎ 5810
Magnushofſche Seemannsſchule, ☎ 1881.
Magon, Anna, Wwe., Gertrudſtr. 123.
— Friedr., Hg., Dorotheenſtr. 37W18.
— Fritz, Dw., Parkſtr. 3W19.
— Fritz, Schndr., Laborator. Str. 33W7
— Jak., Tſchlr., Alexanderſtr. 107.
— Jak. J., Kontordiener, Waggonſtr. 1.
— Jan, Bäcker, Revaler Str. 54W30.
— Jan, Polier, Wenden. Str. 8W27.
— Jan, Zimmerm., Färberſtr. 15, W. 17
— K., Metallgießerei, Matthäiſtr. 86, ☎ 3447.
— Karl, Hsb., Gießermſtr., Matthäiſtr.86
— Mart., Maſch., Säulenſtr. 84, W. 35.
— Mich., Stallmſtr., Matthäiſtr. 16.
— Ottil., Wäſch., Ritterſtr. 94W7.
— S., Schndr., Artillerieſtr. 40W6.
Magram, Rachm., Schndr., Eliasſtr. 7.
Maguſon, Marie, Frl., Säulenſtr. 67W19
Mahlberg, Ernſt, Hsb., Doblen. Str. 7.
Mahlder, Friedr. C., Schiffskapt., Alexanderſtr. 28W29.
Mahler. Sieh auch Maler.
— Alma, Lehrn., Alexanderſtr. 34W16.
— Artur, Geſchäftsf., Alexanderſtr. 124.
— Arv., Buchhltr., Newaſtr. 8W15.
— Ed. Jul.', Techn., Fabrikleit.-Geh., Jutemanufakt. am Stintſee.
— Fritz, Kellner, Matthäiſtr. 71W29.
— Georg, Maſch., Wolmarſche Str. 9.
— Herm., Buchh., Eliſabethſtr. 89W19, ☎ 4272.
— Hugo Jul.', Bankbmt.,Eliſabethſtr.69 ☎ 6957.
— J., Frl., Telegr.-Bmtn., Marienſt.4.
— Joh., Heizer, Simonſtr. 1.
— M., Maler, Säulenſtr. 110.
— Mart., Exped., Kirchenſtr. 45W8.
— Nik., Arrend., Schreyenbuſch 2, Haus Agthe.
— Pet., Mech., Kirchenſtr. 45W8.
Mahlin, Ed., Schiffskapt., Kohlenſtr. 24.
— Alex., Inſtrukt., Newaſtr. 23W15.
Jahn Mahlit, 2. G., Manufakturwaren, Inh.: Jahn Mahlit, Sprenkſtr. 75.
Mahlit, Jahn, Inh. d. Firma Jahn Mahlit, Sprenkſtr. 75, W. 10.
— Joh., Lehrer, Pokrowſtr. 20W17.
Mahlkaln, Edde, Wwe., Artillerieſtr. 40.
Mahlmann, Adam, Milchhdlr., Charlottenſtr. 17, W. 12.
Mahlneek, Mart., Dw., Marſtallſtr. 1.
Mahls, Mich., Schloſſ., Pokrowſtr. 20.
Mahly, Anna, Diakoniſſe, Friedensſtr. 7.
— Joh., Diakoniſſe, Säulenſtr. 62W1.
— Wilh., Diakoniſſe, Friedensſtr. 7.

Alfred Mahn

Geſchäftsführer der Firma: C. Neumann, Seifenfabrik, Alexanderſtr. 172, ☎ 769.

Mahn, Alfr., Geſchäftsf., Alexanderſtr.172, ☎ 769.
Mahon, Walfr. Fr.', Hg., Ritterſtr. 93, ☎ 2225.
Mahſer, Otto, Kellner, Säulenſtr. 16.
Mahſing, Ed., Säulenſtr. 60W1.
Mai, Guſt., Webemſtr., Nordeckshöfſche Str. 4.
Majais, J., Dw., Gertrudſtr. 85, W.12.
Th. Majakow, 2. G., Agentur, Inh.: Theod. Majakow, Uferſtr.29, ☎ 4959
Majakow, Paul, Maurer, Birkenſtr. 7.
— Theod. Sem.', Inh. d. Firma Th. Majakow, Uferſtr. 29, ☎ 4959.
Maibach, Th., Apoth., Talſen. Str. 5.
Maibaum, Theod. Wilh.', Mech., Kirchenſtr. 35W22.
Majeneek, Jakob, Hsb., Wolgund. Str. 51
— Anna, Aufw., Matthäiſtr. 96, W. 3.
— Jan, Heizer, Haſenſtr. 5W12.
Maier. Sieh Mayer, Meyer u. Meier.
v. Majewſki, Marie, Generalmajor-Wwe., Ritterſtr. 16W9, ☎ 5745.
Majewſki, Henr., Hsb., Säulenſtr. 100.
— Ant. Sem.', Stationsvorſt.-Geh., Säulenſtr. 100.
— Bron., Bmt., Wieſenſtr. 1W11.
— Jak. Petr.', Fabrikauſſ., Matthäiſtr.18
— Kajetan, Schuhm., Kathol. Str. 58.
— S. B., Frau, Säulenſtr. 46W7.
A. S. Maikapar, 1. G., Tabakfabrik, Kommand.-Geſ., Samuil Maikapar einz. off. Geſ., Prok.: S. Kuſchlju, Fabrik: Brunnenſtr. 10, ☎ 499, Niederlage: Scheunenſtr. 11, ☎ 333, Direktion ☎ 4606.
Maikapar, Feod., Aſſiſt.-Arzt d. Stadt-Krankenh., Kirchenſtr. 45W7, ☎ 4608.
— Samuil Abr.', Inh. d. Firma A. S. Maikapar, Alexanderſtr.64W13, ☎ 6597
Maikowſki, Fadd. Ad.', Bahnbmt., Kemmern. Str. 6W3.
Maikus, Wilh., Bierbude, Eliasſtr. 23.
M. Mailund, 2. G., Muſikinſtr., Inh.: Math. Mailund, Kalkſtr. 18, ☎ 1525
Mailund, Math., Wwe., Inh. der Firma M. Mailund, Gertrudſtr. 10, W. 1.
— K., Penſ., Baſteiboul. 9aW10.
— Karl Karl', Korreſp., Baſteiboul. 9a.
M. S. Maimin, 2. G., Pelzw., Inh.: Morduch Maimin, Weberſtr. 18.
Maimin, Jewel, Kfm., Mühlenſtr. 126, W14, ☎ 5838.
— Mord., Inh. d. Firma M. S. Maimin, Paulucciſtr. 11W15.
Main, William William', Ing., Baumwoll.-Manufakt. Strasdenhof.
Majneek, Jan, Verw., Gartenſtr. 12.
— Karl, Hsb., kl. Bullenſche Str. 10.
Paul Mainz, 2. G., Molkereiprodukte „Alfa", Inh.: Paul Mainz, Scharrenſtr. 15, ☎ 4948.
Majokis, Fene, Frau, Romanowſtr. 70b.
— Pinne, Schndr., Mosk. Str. 80W3.
Wilh. Major, 2. G., Traktörinh., Königsſtr. 9, ☎ 618.
Major, Alex., Poſtbmt., Romanowſtr. 85
— A., Priv., Ritterſtr. 75b.
— Dav., Stauer, Laubſtr. 18.
— Dav., Steinſ., Pernauer Str. 23aW12
— Friedr. Jak.', Reichskontrolbmt., Ingenieurſtr. 1W6.
— Herb., Ritterſtr. 75b.
— J., Tſchlr., Marienſtr. 22, W. 24.
— Jan, Baggermſtr., Lagerſtr. 63.
— Jan, Maler, Mitauer Ch. 14.
— Jan Jan', Priv., Talſen. Str. 2b.
— Ida Joh.', Hgn., Ritterſtr. 75b.
— Irene, Adam', Hgn., Ritterſtr. 75b.
— Jul., Bahnbmt., Romanowſtr. 85W6.
— Jul., Hdlr., Muckenholm. Str. 7.
— Julie, Kol.-Hdl., Helenenſtr. 6.
— Jur. Pet.', Zimmerm., Zelſtr. 7.
— Kriſt., Hg., Säulenſtr. 80W25.
— Kriſt., Zimm., Koſakenſtr. 1W4.
— L., Schndrn., Ingenieurſtr. 1W6.
— Liſa, Wwe., Hsbn., Ballaſtdamm 6.
— Osk. Ad.', Buchhltr., Nikolaiſtr. 69b.
— Pet., Maurer, Pernauer Str. 23a.
— Wilh. Aug.', Hsb., Exped., Mühlenſtr. 81.
— Wold., Exped., 2. Weidendamm 1a.
Majorenhöf. freiw. Sommerfeuerw., kl. Münzſtr. 3.
Majorinow, Helene, Wwe., Mühlenſtr.38
Majorow, Anna, Wwe., Aahöf. Str. 2.
— Iw. Sem.', Leutn., Matthäiſtr.87W10
Maiſchus, Vic., Portier, Mit. Ch. 23.
A. S. Maiſel, 1. G., Bankgeſch., Inh.: Abel Maiſel, Packhausſtr. 5, ☎ 3267, Poſtfach 391.
B. Maisel, 2. G., Drogen, Inh.: Bernh. Maiſel, Gertrudſtr. 68, ☎ 2551.
J. Maisel, 2. G., Agentur, Inh.: Iſak Maiſel, Sünderſtr. 24.
Maiſel. Sieh auch Meiſel.
— Abel, Inh. d. Firma A. S. Maiſel, Parkſtr. 1aW15.
— Bernh., Inh. d. Firma B. Maiſel, Gertrudſtr. 68W11.
— J., Kleiderhdl., Dünamarkt 59, ☎ 3109.
— L., Dentiſte, Schreyenbuſch 1, 26a.
— L. A., Agent, Kurmanowſtr. 12W6, ☎ 4381.
— N. M. Verſ.-Inſp., Romanowſtr. 70b, W6, ☎ 6652.

Karl Grünberg, Die besten Gummireifen der Welt
Matthäistr. № 54, im eigenen Hause, Telephon № 2402

Nur importierte Weine in grösster Auswahl.

Karl Grünberg, Matthäistr. № 54, im eigenen Hause. Telephon № 2402. Die besten Gummireifen der Welt.

— Nat. Abel.', Apotheker, Antonienst.8. ⊶ 3478.
— Sal. Berk.', Verj.-Bmt., Säulenstr. 55
— Sch. A., Kfm., Albertstr.3W5, ⊶ 5907
— Sim., Hdlr., Marstallstr. 14W5.
— W., Buchhltr., Suworowstr. 20, W. 6.
Maisin, Karl, Schlosser, Alexanderstr. 154W44.
Maisit, Jur, Vorarb., Marienburger Str. 5.
— K., Techn., Säulenstr. 19W38.
— Karl Wold.', Tschlr., Gertrudstr. 50.
— Mar., Schndrn., Matthäistr. 40W54.
— Marie, Wwe., Paulucceistr. 17W10.
— Mart., Lehrer, Alexanderstr. 21W10.
— Mart., Maurer, Gertrudstr. 91W32.
— Rud., Hg., Alexanderstr. 19W2.
„Café de Paris" Maisohn & Rauska, 2. G., Konditorei u. Rest., Inh.: Karl Maisohn u. Wold. Rauska, Suworowstr. 14, ⊶ 6698.
Maisohn, Karl, Mitinh. d. Firma Maisohn u. Rauska, Elisabethstr. 67W1.
Maister, Elja Mow.', Buchb., Dampfstr. 84aW3.
Maisus, Joss., Dentist, Spr. 9—2 und 4—9, Marienstr. 12.
v. Mairdorff. Sieh Liebetrau v. Mairdorff.
Maiwald, Art., Bmt., Lärmstr. 13, W.1.
Makan, Joh. Mich.', Fabrikmstr., Moskauer Str. 140.
Makar, Ad., Montör, Maistr. 16W3.
— Christ., Holzhdlr., Mühlenstr. 42, ⊶ 4854.
— Dav., Schmied, Rodenpoiserstr. 70.
— Dmitr., Zimm., Jarosl. Str. 18W13.
— Gust., Schmied, Laborator. Str. 18.
— Heinr., Maurer, Pakrowstr. 12W4.
— Jan, Zimm., Mitauer Ch. 26.
— Mart., Maler, Artilleriestr. 57.
— O., Klavierlehr., Mühlenstr. 74W25.
— Osk., Gießer, Sappeurstr. 1aW32.
Makarewitsch, Hipp. Alex.', KA, Polizei-Sekr.-Geh. u. Chef d. Adreß- und Paßkontors, Sprenkstr. 2W45.
— Filim., Bahnbmt., Kathol. Str. 60.
— Jos., Wwe., Moskauer Str. 67, W. 9.
— Js. Jw.', Hdlr., Fischerstr. 7.
— Paw., Zimmerm., Suworowstr. 131.
Makarow, Jw., Bäcker, Moskau. Str.180
— Awak. Timof.', Grobbrot-Bäckerei, Artilleriestr. 60, ⊶ 2535.
— Kypr., Rent., 2. Weidendamm 3.
— S. T., Kwh., Dünamünd. Str. 46b. ⊶ 3751.
— Mar. Nik.', Bahnbmtn., Suworowstr. 4, W. 14.
— Nik., Hsb., Jaroslaw. Str. 12W1.
— Nik. Alex.', Hdlr., Kathol. Str. 62.
— Pel. Step.', Frl., Kontorbmtn., Smolensker Str. 18.
— Theod., Zimm., Dünab. Str. 33W4.
— Wass., Hg., Alexisstr. 10, W. 4.
— Wass. Awtomon.', HR, Pristaw, Elisabethstr. 22, W. 45, ⊶ 305.
— Wlad., Bahnbmt., Kathol. Str. 54.
Makarowski, Niels Wlad.', Bahnbmt., Romanowstr. 70bW19.
— Hil. Wlad.', Kontorbmt.,Säulenstr.59
— Stan., Maler, Duntenhöf. Str. 2.
Makarski, Abdom. Fom.', Bahnbmt., Katharinendamm 20W11.
— Joh. Andr.', Fabrikbmt., Duntenhof. Str. 54.
— Kas., Zimm., Jakobstädt. Str. 13W1
— Vikt., Revisor, Dorotheenstr. 27.
Makas, Jw., Schlosser, Dorp. Str. 27.
Makassejew, Jes., Vergolder, Moskauer Str. 113W3.
— P., Manuf.-Hdlg., Krasnaja Gorka.
— Theod., Bürstenb., Gerberst. 6, W.18
Makejenko, J., Matthäistr. 57, ⊶ 3555.
— Jw., Krusenhöf. Str. 15, ⊶ 6740.
Makejew, W., Elisabethstr. 103W30.
— Akulina, Wwe., Suworowstr. 92W6.
Maklau, Tob., Glaser, Schreyenb. 1, 8a.
Makon, Helene, Wwe., Artilleriestr. 39.
Makoseizew, Jw., Hdlr., Jarosl. Str. 58
Makow, Anna, Wwe., Kathol. Str. 26.
Makowejew, Al., Kassir., Gertrudstr.121
Makowjew, P. J., Kol.-Hdl. u. Einfahrt, Moskauer Str. 103.
Makowski, Alfr., Hsb., Hg., Matthäist.28
— Ant., Hdlr., Suworowstr. 106, W. 17.
— Artur Pet.', SR, ehem. Chefsgeh. d. Post- u. Telegr.-Bez.-Verw., Romanowstr. 35W14.
— Berta, Wwe., Matthäistr. 38W7.
— Karol., Frl., Sprenkstr. 54a, Q. 2.
— Kas. Kas.', Bahnbmt., Thurmstr. 29.
Makschejew, Wlad. Alex.', KA, jüngerer Hafenchefs-Geh., Karolinenstr. 25W9, ⊶ 1733.
Maksim, Ant., Tschlr., Jägerstr. 8W8.
Maksimow. Sieh auch Marimow.
— Anna, Hausverw., Wenden. Str. 5.
— Jw. Jak.', Bahnbmt., Salwen. Str.4
— Mel., Wwe., Konv. z. hl. Geist 11W15
— Paul Nik.', Kfm., Anglikanische St.5.
— S., Frl., Telegr.-Bmtn., Wenden Str. 5, W. 12.
— Serg. Alex.', Bahnbmt., Station Dreylingsbusch.
Maksimowitz, Wass., Masch., Jakobstädt. Str. 9, W. 6.
Maksin, Pet. Jw.', Diener, Mühlenstr.66
Maksteneek, Fritz, Maler, Marienstr. 50.
Makteneek, E., Schndr., Marienstr. 14.
Makul, Anna, Wwe., Seestr. 37W27.
— Krisch, Gerber, Ebelshöf. Str. 9b
Makulen, Jan, Stellm., Schwanenstr. 2.
— Wilh., Auss., Albertstr. 2W12.
Makunas, Oss., Hdlr., Jakobstädt. Str. 15.
Makuschkin, Jeg., Gärtner, Grabenstr. 28
Malachowsky, Bernh. Franz', Fabrikbmt., 2. Weidendamm 31.
— Jul., Bahnbmt., Mühlenstr. 79W20.
— Wlad. Ant.', Bahnbmt., Sprenkstr.36
Maladuschkin, Theod., Hg., Kalnezeemsche Str. 3.
Malätzki, Mich., Auss., Nordstr. 17.
Malafejew, Oss. Jeg.', Konditor, Karolinenstr. 23W4.
Malaschewitz, A., Hdlr., Dünaburgerstr. 44.
Malaschow, Saf., Hdlr., Sprenkstr. 65.
Malatzki, Chaik., Auss., Nordstr. 17.
Malau, Jul., Schlosser, Kathol. Str.9W3
Malauzki, Math., Fabrikbmtn., Schützenstr. 15W5.
— Olga, Auss., Schützenstr. 15W5.
Malchin, Eug., Friseurgesch., Kalnezeem. Str. 17, Q. 4.
— Gust. Rud.', Bürodiener, Kaisergartenstr. 20W2.
— Heinr., Masch., Kurmanowstr. 23.
— Joh., Mech., Alexanderstr. 145aW15.
— Joh. Heinr.', Masch., Sprenkstr.2W29
— Jul., Frisiersalon, Mühlenstr. 50.
Malcolm & Ko., 1. G., Landesprod., Flachs und Hanf, Inh.: George Malcolm, Prof.: Ernest Wilson, Koll.-Prof.: Karl Mast u. Konst. Franz' Juchnewitz, Alexanderstr. 24, ⊶ 568 u. 4310, Exporthafen Speicher ⊶ 1868
Maldau, Jak., Zeichner, Unionstr. 10W2.
— Emil, Schlosser, Artilleriestr. 11.
Maldawski, Marianne, Alexanderstr.153.
Malder, Fritz, Bierhdl., Kandau. Str.23
Maldon, Wold., Priv.-Mädchen-Gymnas., Newastr. 26, W. 27.
Maldutis, Wlad., Techn., Pet. Ch. 127.
Malec, Max Franz', Jng., 1. Weidendamm 5W1.
Malei, Boris, Ankern.,Romanowstr.115a
Malejew, Wass., Fähnrich, Zitadelle 3a.
Malender, Jan, Bmt., Sternst. 5, W.12.
Maleneek, Alex., Schndr., Matthäistr. 73
Maler. Sieh auch Mahler.
— Eli, Hdlr., Sprenkstr. 10, W. 2.
— Jan, Bahnbmt., kl. Palissadenstr.17.
— Jsr., Klempnermstr., Sternstr. 2.
— Marie, Auss., kl. Lagerstr. 41.
— Mart., Tschlr., Wolmar. Str. 41.
— Mich., Hausverw., Mosk. Str. 80W1
Maletschinski, Adam, Student, Romanowstr. 61W19.
Malewitsch, Spir., KS, Postbmt.,Thronfolgerboul. 15.
Malewski, Joh., Former, Grandstr. 3.
Maljatzki, Chaim, Hsb., Sprenkstr. 49.
— Mich., Holzplatz, Apothekerstr. 18, ⊶ 4394.
— Mord., Klempnerei, Schreyenb. 1, 26a.
— T., Tabakhdlg., Moskauer Str. 50. ⊶ 5255.
— Wlad., Schlosser, Dorp. Str. 88W45
Maljawski, Paw., Bahnbmt., Palissadenstr. 1, W. 7.
Malienko, Tatj. Jw.', Bahnbmt., Dorpater Str. 63.
Malikow, Sem., Zimm., Mosk. Str. 60.
Malikowski, Ed., Maler, Gertrudstr. 70.
— Karl Joh.', Hg., Gertrudst. 70, W.6.
— Karl Friedr.', Hg., Kaufstr. 7W5.
— Ludw. Joh.', Kontorbmt., Gertrudstr. 70W6.
Malin, Molkerei-Jnstrukt., Mühlenstr.87
— Brenz, Stauer, Grenzstr. 18.
— Jak., Former, Windstr. 31.
— Jak. Mich.', Renteibmt., Sprenkstr.34
— Pet. Pet.', Jng., Säulenstr. 35W9.
Malinin, Alex., Bmt., Meisterstr. 18.
— Wass., Bez.-Ger.-Bmt., Dorotheenstr. 37W10.
Malinkin, Alex., Hsb., Gertrudstr. 92.
Malinok, M., Wwe., Sprenkst. 24, W.4.
Malinowitsch, Leiser, Maler, Jakobstädt. Str. 8W14.
Malinowski. Ant., Spielw.-Hdlg., Suworowstr. 93.
— Ad., Maurer, Marienstr. 125W6.
— Anna, Schndrn., Palissadenstr. 26.
— Anna, Schndrn., Romanowstr.118W72
— Elise. Wwe., Artilleriestr. 40, W. 55.
— Ella, Handarb.-Lehr., Mühlenstr. 91.
— Elly, Hgn., Mühlenstr. 72W6.
— J., Former, Behnensche Str. 4.
— Jw., Schmied, Duntenhof. Str. 2.
— Karol., Wwe., Rumpenh. Str. 7W33.
— Kas., Auss., Hospitalstr. 11.
— Kas., Bahnbmt., Palissadenstr. 17.
— Konst., Frisirsalon, Alexanderstr. 153.
— Konst., Frisör, Alexanderstr. 151.
— M., Dw., Schlockische Str. 11.
— Marie, Fabrikbmtn., Mühlenstr. 34a.
— Mar., Wirtin, Grünstr. 6.
— Marta, Aufw., Lagerstr. 55.
— Mich., Bmt., Wolmar. Str. 27W14.
— Paul, Klavierstimmer, Parkstr. 3.
— Paul., Generals-Wwe., Ritterstr. 33.
— Pet., Mech., Alexanderstr. 176W39.
— Sofie, Frl., Ritterstr. 33.
— Wik., Schutzm., Strauchstr. 1.

Ch. Jürgensohn, Weingrosshandlung, Wallstr. Nr. 20. Telephon Nr. 106.

— Wold., Masch., Peterholm. Str. 6.
Malinsch, Joh., Rohrleg., Friedensstr.19
Malischin, Gabr., Tschlr., Moskauer Str. 100W27.
Malischew. Sieh Malyschew.
Malischewitz, Alex., Wwe., Revaler Str. 38.
Malischewski, Stan., Mech., Pokrowstr. 19.
Malugin, Al., Hsb., Moskauer Str. 199.
Malink, Off., Kutscher, Ritterstr. 1a.
Malk, Jurre, Zimmerm., Marienstr. 103
— Rido, Gerber, Altgasen. Weg 16W10.
Malke, Eug., Setzer, Schreyenbusch 1, 10
— Mich., Hg., Schreyenbusch 2, 14.
Malkewitsch Franz, Tschlr., Färberstr.6.
— Agr., Hsb., Slawenstr. 5a.
— Ant., Hsb., Marenstr. 2.
— Mich., Bmt., Slawenstr. 5a, W. 2.
Malkin, Alex. Pet.', Student, Schulenstr. 4W18.
— Chaim, Hdlr., Kojenholm. Str. 8W4.
— Chaim, Holzhdl., Sprenkstr. 9W5. ☎ 4772, Holzpl., Holstenhöf. Str., ☎ 5453.
— Channe, Wäschehdl., Sprenkstr. 9. ☎ 4772.
— Em., Korresp., Kalkstr. 30W4.
— Jak. Sal.', Hdlr., Säulenstr. 72W1.
— Rahel, Bäckerei, Nordstr. 3.
— S., Kwh., Suworowstr. 44, ☎ 6067.
— Salm., Hdlr., Säulenstr. 28W7.
— Sch., Holzhdlr., Smolensker Str. 6.
— Schlom, Mosk. Str. 15, W. 7.
— Sus., Hdlr., Parkstr. 1, ☎ 3592.
— Susm., Hg., Turmstr. 9, W. 4.
Malkow, Agrafina, Wwe., Katholische Str. 31.
— Alex. Mich.', Bahnbmt., Karlsstr. 15.
— Emilie, Frau, Karolinenstr. 19W2.
— Lukjan, Hsb., Kalugasche Str. 3.
Malkowski, Dav., Schloss., Ehstenstr. 3a.
Malleneek, Friedr., Klarirer, Thronfolgerboul. 3, W. 17.
— Joh., Former, Charlottenstr. 17W21.
Malling, Karl Jul.', Obermälzer, Matthäistr. 8.
Mallner, Ida, Wwe., Musiklehr., Sünderstr. 24W4.
Mally, Herm. Wilh.', Dir. u. Koll.-Prok. d. Firma G. Knopp, Ernestinenstr. 25
v. Malm, Aug., Generals-Wwe., Elisabethstr. 43.
Malm, Gotth. Karl', Hg., Schwartzenhöfsche Str. 5W3.
— Herda, Frl., Schwartzenhöf. Str. 5.
— K., Schmiedestr. 30W12.
— Karl, Buchhltr., Schwartzenhöf. Str.5
Malnaisch, Anna, Teehaus, Dünaburger Str. 45W1.
Malnitz, Ant., Schlosser, Gertrudstr. 119.
Malochowski, Paul, Schndr., Witebsker Str. 13, W. 2.
Malodkow, Alex., Frau, Moskauerstr. 82.
Malowski, Ilona, Fabrikbmtn., Simonstr. 6.
— Ida, Auss., Simonstr. 6, W. 1.
— Marie, Wwe., Simonstr. 6W1.
Malog, Konst., Hg., Stresowstr. 5.
Malogulow, Serg., Masch., Jaroslawsche Str. 47W3.
Malojaroslawsches Infanterie-Regim. 116, Kanzlei des Stabes, Polkowoi Dwor, ☎ 1030.
Malojchewitsch, Konst., Schlosser, Jakobstädt. Str. 24W4.
Malozki, Joh., Fuhrhalter, Spargelstr. 7
Malschen, Karl, Briefstr., Mühlgr. Str. 18
Malt, Karl, Bmt., Säulenstr. 6W19.
Malta, Hel., HR-Frau, Parkstr. 8W7.

Malischau, Alex., Former, Ritterstr. 115.
Maltschikow, Nik., Zimm., Sadownikowstr. 37W32.
Malum, Karl, Maurer, Pernauerstr. 25.
Malüschew, Jw., Kol.-Hdlg., Revalerstr. 55, W. 8.
Malwes, Aug., Architekt, Alexanderstr.13 ☎ 4898,
— Anna, Frau Lombardb., Schulenstr.27
— Berta, Frl., Ritterstr. 65W12.
— Hel., Frl., Kemmern. Str. 7.
— Jan, Maler, Kemmern. Str. 7.
— Rud. Paul', Maler, Ritterstr. 70W9.
Malyschin, Serg. Pet.', Stabskapt., Chef d. Bahntelegr., Antonienstr. 2W5, ☎ 9160.
— Olga, Wwe., Kirchenstr. 24.
Malyschew, Mich., Litogr., Revalerstr. 67
— A. S., Glasw.-Hdl., kl. Bergstr. 11.
— J., Schuhm., Pokrowstr. 20, W. 20.
— Nadeshda, Wwe., Grobinsche Str. 4.
— Nad. Serg.', Bahnbmtn., Grobinsche Str. 4W4.
— Pet. Jos.', Hg., Klosterstr. 19W7.
— Ulj., Frl., Mühlenstr. 72.
Malyschkin, Jw. Proch.', KR, Lehrer, Elisabethstr. 10.
— Georgi Proch.', KR, Lehrer, Elisabethstr. 10, W. 8.
Malz, Karl Mart.', Buchhltr., Hermannstr. 13W4.
Malzan, Georg, Uhrm., Dorp. Str. 27.
Malzeneek, Jw., Gouv.-Bmt., Romanowstr. 15W13.
Malzer, Fritz Jurj., Kol.-Hdlg., Grenzstr. 8.
— Fritz, Tischlerei, Grenzstr. 8.
— Emma, Schndrn., Grenzstr. 8.
Malzew, Jw., Zimm., Kathol. Str. 38.
— Pet., Zollbes., Mitauer Ch. 18.
Akt.-Ges. d. Malzowschen Industrien in Petersburg, 1. G., Kristallwaren, Fensterglas, Portlandzement-Gußw., Bevollm. in Riga: Boris Iljitsch' Trainin, Kurmanowstr. 8, ☎ 595.
Mammes, J., Molkerei, Pernauer Str. 33, ☎ 5585.
Mamowitsch, K., Bahnbmt., Palissadenstr. 8W13.
Mamuschkin, Feodor, Lärmstr. 19, W. 4.
Manassein, Jw., Bürstenb., Palissadenstr. 5W9.
Manassohn, Jew., Hsb., Popowstr. 5W8.
Mandal, Gust., Vorarb., Alexanderstr.165
Mandel, Karl, Priv., Wenden. Str. 32.
— Rob., Hsb., Katharinendamm 22.
Mandelbaum, A., Dr. med., Spr. 9—11 u. 4—5, Wallstr. 26, W. 5, ☎ 3467.
Mandelberg, Jak., Fuhrm., Hospitalstr. 11
— Jak., Maurer, Matthäistr. 54W12.
— Marie, Wwe., Hsbn., Hospitalstr.11.
Mandelkorn, Sim., Musiklehr., Elisabethstr. 22W37.
Mandelstamm, Fritz, Dr. med., Spr. v. 9½—11 und 3—5, Wallstr. 28b, ☎ 3309.
— Herm., Lederhdlr., Newastr. 27, W. 4, ☎ 3514.
— P., Architekt, Marienstr. 33W4, ☎ 1275.
— Rosa, Wwe., Romanowstr. 35W29.
— S., Hdlr., Sprenkstr. 6W4.
Mandrowitzky, Pet., Dw., Pauluccistr. 2.
Mandschul, Paw., Stallmstr., Suworowstr. 117.
Maneke, Ed., Schloss., Schreyenb. 1, 6.
Mangal, Alma, Wwe., Tassen. Str. 27.
— Jan, Expreß, Artilleriestr. 40W80.

Mange, Joh., Masch., Revaler Str. 28.
G. Mangelsdorf, 2. G., Kommission u. Agentur, Inh.: Gerhard Mangelsdorf, Thronfolgerboul. 15, ☎ 2917.
Mangelsdorf, Gerh. Edm.', Inh. der Firma G. Mangelsdorf, Thronfolgerboul. 15.
Manger, Max, Werkmstr., Baumstr. 7.
Mangol, Karl, Schmiedemstr., Kalnezeem. Str. 106.
— Pet., Heizer, Dampfstr. 76, W. 16.
— Wilh., Goldschm., Kalnezeem. Str. 106.
Mangold, Jan, Fotogr., Feldstr. 10W14.
— K., Amtsbote, Mitauer Ch. 78a.
Mangolz, J. W., Schuhm., Marienstr.76
— Jak., Schuhm., Marienstr. 110W49.
M. J. Manguby-Tscherkess, 2. G., Tabakfabrik, Inh.: Moissei Iljitsch Manguby-Tscherkeß, Kalkstr. 6.
Mangul, Anna, Wwe., Kalnezeem. Str. 77
— Aug., Vorarb., Schreyenbusch 1, 36.
— Gottfr., Tschlr., Matthäistr. 43W17.
— Gust. Heinr.', Stabskapt., Gertrudstr. 103W8.
— Herm., Exped., Alexanderstr. 103, W 48, ☎ 3026.
Mangulin, Ten., Hg., Färberstr. 13W38
Mangus, Rob., Fuhrm., Gertrudstr. 113
— Wilh., Kutscher, Dünamünd. Str. 28.
Manhard, Kath., Spitzenarb., Revaler Str. 7.
Manik, Marie, Waschanst., Säulenstr. 70
Manitz, Alex., Feilenh., Pet. Ch. 82.
Mankewitsch, Aug., Schloss., Maschinenstr. 8W2.
Mankos, Nik., Bonbonfabr., Eliasstr.14, ☎ 6142.
Mankowitz, Ch., Damenschndr., Schmiedestr. 55W3.
Mankowski, Metsch. Feofil.', KA, Zollbmt., Katharinenstr. 1, W. 8.
— Ant., Tschlr., Alexanderstr. 79.
Mann, Aug., Hsbn., Aststr. 67.
— Benj., Agent, Säulenstr. 65W17.
— Benj., Hsb., Michailstr. 18.
— F., Schuhm., Lärmstr. 17.
— Wilh., Fr., Privat., Michaelstr. 18.
Mannik, Jan, Hsb., Unionstr.43, ☎ 6681
— Jan, Schloss., Rumpenh. Str. 8W16.
— Alex., Töpfer, Färberstr. 6aW3.
— Ernst, Bierhdl., Unionstr. 43.
Mannsohn, Jan, Hsb., kl. Mosk. Str. 27.
— Alma, Schreibw.-Hdl., Mosk.Str.195
— Emma, Wwe., Gertrudstr. 119W10.
— Ed., Hg., Romanowstr. 92W4.
— M., Tschlr., Gertrudstr. 86W8.
— Mart., Schlosser, kl. Moskauer Str. 27.
Manotzkow, Mich. Jw.', SR, Oberarzt im Kriegshosp., Friedensstr.45W4
Manowsky, Aug., Ballet., Säulenstr. 49a.
— Joh., Messerschmied, Moritzstr. 11.
— Lise, Wwe., Abgulden. Str. 15.
— Marg., Wwe., Säulenstr. 49a, W. 13.
Mansberg, Marie, Wäsch., Revalerstr. 87.
— Ed., Tschlr., Revaler Str. 89W23.
Manscheit, Friedr., Dw., Alexanderstr.19
Wilhelm Mansfeldt & Co., 2. G., Tapeten u. Wiener Möbel, Inh.: Joh. Wilh. Mansfeldt, kl. Petrikirchenstr. 1, ☎ 1960.
Mansfeldt, Wilh., Inh. d. Firma Wilh. Mansfeldt u. Ko. Alexanderboul.1W6, ☎ 136.
— Emilie, Wwe., Suworowstr. 80W6.
— Wilh. Wilh.', Kassir., Alexanderb. 1.
Manssyrew, Marie Nik.', Fürstin, Alexanderstr. 44W27.

Karl Grünberg, Matthäistr. № 54, im eigenen Hause. Telephon № 2402. Die besten Gummireifen der Welt.

Eigene Filialen: Mühlenstr., Ecke der Suworowstr., Tel. 325. Hagensberg, Waldstr. 4a, Tel. 3950. Weberstrasse, Ecke der Altstadt, Tel. 1569. Mitauer Chaussee 12, Tel. 3055.

Karl Grünberg, Matthäistr. № 54, im eigenen Hause. Telephon …
Die besten Gummireifen der Welt.

— Serg. Pet.', Fürst, vereid. Rechtsanw., Spr. 10—12 u. 6—7, Alexanderstr. 44, ☎ 5125.
v. Mansurow, Marie, geb. Fürstin Dolgorukow, WGR-Gattin, Suworowstr. 117, ☎ 984.
— Boris, Suworowstr. 117.
— J. S., Vorst. d. Dreifalt. Klosters, Suworowstr. 126.
Mant, Joh., Hutm., Palissadenstr. 26.
— Karl, Hutm., Fuhrmannsstr. 1.
— Wlad., Hutm., Palissadenstr. 26W44.

Maschinenbau-Aktiengesellsch.
R. H. Mantel,
Dünamündsche Strasse 35.
Telephon 7.

Maschinenbau-Aktiengesellsch. R. H. Mantel, 1. G., Aktiengesl., Direktore: R. H. Mantel, C. A. Beck, E. Bartels, Dir.-Kand.: F. Krauß und A. Beck, Dispon. Dir.: Konsul R. H. Mantel, Prok.: Oskar Habermann u. Aug. Jahnke, Fabrik: Dünamündesche Str. 35, ☎ 7, Kaufm. Büro ☎ 4307, Postfach 1186.
R. H. Mantel, 2. G., Handelsvermitt., Inh.: Rud. Heinr. Mantel, Prok.: Emil Bartels, Dünamünd. Str. 35.
Mantel, R. Heinrich, Konsul der Schweizer Eidgenossenschaft, dispon. Direkt. der Maschinenbau Akt.-Ges. R. H. Mantel, Inh. der Firma R. H. Mantel, Dünamündesche Str. 35.
— Heinr., Ing., Dünamünd. Str. 35.
Manteneek, Andr., Wächter, Sprenkstr. 61
— Jan, Hg., Ritterstr. 41W12.
— Lina, Wwe., Hsb., Ritterst. 65, W. 2.
— Ottil., Wwe., Marienstr. 57W5.
Manteuffel, Jos. Rich.', Baron, Arzt, Spr. 11—12, Donnerst. von 10—11 für chirurg. Krankh. in seiner Privatklinik, Kirchenstr. 36, ☎ 1422 u. 5—6 in der Wohn. Alexanderstr. 18, ☎ 2454.
— Ignaz Richard', Baron, vereid. Rechtsanw., Spr. 5½—6½, Todlebenboulevard 10W6, ☎ 772.
Manteuffel, Jaques, Zahnarzt, Spr. 10 bis 1 u. 3—6, Sonnt. 10—1, Suworowstr. 6W2a, ☎ 7169.
— A., Kfm., Waisenstr. 5W14.
— A., Suworowstr. 14, ☎ 7082.
P. Mantneek, 2. G., Traktör, Inh.: Pet. Mantneek, Mühlenstr. 78, ☎ 2971.
Mantneek, P., Inh. d. Firma P. Mantneek, Mühlenstr. 78W11.
Manton, Joh., Schneidermstr., Suworowstr. 82, W. 7.
Mantz, Karl Joh.', Kontorbmt., Baumw.-Manuf. Strasdenhof.
Manuschis, D., Materialverw., Gertrudstr. 121.
Manuschk, E., Dw., Popowstr. 3W6.
Manuscharow, Andr., Oberstleutn., Marienstr. 83W6.

Ernest Maquet & Co., 1. G., Flachs, Inh.: Ernest Emil Romain Maquet, George Prosper Alfred Maquet und Emile Alfr. Paul Maquet in Lille, Bevollmächt. in Riga: Emile Martin, Turgenjewstr. 23, ☎ 1956.
Maraum, V., Strickanst., Theaterstr. 2.
Marauski, Mar., Wwe., Bausk. Weg 9.
Marawski, Pet., Schlosser, Spargelstr. 10
Marbeck, Fritz, Schmied, Marienmühlenstr. 24.
Marchand, Heinr., Kontorbmt., Baumw.-Manuf. Strasdenhof.
— Paul Alb.', Fabrikbmt., alte Mitauer Str. 62.
Marcherda, Franz, Schmiedemstr., Katholische Str. 4.
Marcq, Ludovic, Fabrikdir., Newastr. 9.
Marcq-Lavczewicz, Vikt., Fabrikdirektor, Alexanderstr. 147.
Marcus, A. L., Hg., Dorotheenstr. 6W10.
— Alex., Amtsbote, Windauer Str. 5.
D. J. Marcuse, 2. G., Drogen, Inh.: Sore Marcuse, Friedensstr. 2, ☎ 4196
Marcuse. Sieh auch Markuse.
— Dav., J., Provis., Revaler Str. 1.
— Paul, Mitinh. d. Firma Arnholdt & Marcuse, Sünderstr. 30, W. 3, ☎ 1795.
Mardarjew, Nik. Mich.', Milit.-Arzt, Felliner Str. 8W12.
Mareiko, Anna, Schndrn., Säulenstr. 28
Marek, Olga, Bahnbmtn., Pauluccistr. 11
Maresch, Elise, Frl., Schndrn., Schwimmstr. 23, W. 8.
— Elise, Wwe., Felliner Str. 9W7.
— Konst. Alex.', Buchdr., Matthäistr. 15
— Marie, Bmt.-Wwe., Schützenstr. 19.
— Osk., Korresp., Schützenstr. 19, W. 5.
— Wilh., Wwe., Gertrudstr. 1.
Marga, Jan, Bierhdl., Alexisstr. 11.
Margewitsch, Ant., Sattler, Jarosl. Str. 8
K. Marggraf, 2. G., Messer u. chirurg. Instr., Inh.: Karl Marggraf, Prok.: Friedr. Aug. Kunz, Niederlage: Herrenstr. 16, ☎ 2450, Fabrik: Romanowstr. 40, ☎ 2238.
Marggraf, Karl, Inh. der Firma K. Marggraf, Romanowstr. 40.
Margis, Ant., Fuhrm., Laboratoriumstr. 27, W. 5.
— Joh., Dw., Dünaburger Str. 11.
Margolias, Mos., Hdlr., Sprenkstr. 65.
Taube Margolis, 2. G., Lampen und Eisenw., Zaunstr. 1.
Margolis, Mowscha, Zunahtm., Moskauer Str. 42W39, ☎ 6004.
— Fanny, Dentiste, Spr. 10—2 und 5—8, Peterholmstr. 5W18.
— Rub., Bmt., Peterholm. Str. 3W6.
Margruth, Th., Mech., Rumpenhöffsche Str. 4W4.
Margules, Marie, Hebamme, Schreyenbusch 5, 3.
Margus, Aug., Ing. Chem., Martinshöfsche Str. 2.
Mariasch, Wille, Tschlr., alte Mit. Str. 30
Marjaso, Pet., Agent, Felliner Str. 3.
Marien-Diakonissenhaus, Friedensstr. 3, ☎ 3010.
Marien-Kinderasyl, Romanowstr. 108. ☎ 5166.
Marien-Kinderbewahranst., Kalnezeemsche Str. 25.
Marienschule des Frauenver., Kalnezeem. Str. 25.
„Marienburg", Omnibusstation, Petersb. Ch. 118.

Marienburg, Hellm., Schuhw.-Hdl., Alexanderstr. 122.
Friedrich Marienfeldt, 2. G., Fleisch- u. Wurstw., Inh.: Friedrich Marienfeldt, Amts-Fleischermstr., Fabrik: Alexanderstr. 118, ☎ 743, Niederl.: Kalkstr. 13, ☎ 915, Dünamarkt 500, ☎ 1076.
L. Marienfeldt, 2. G., Fleisch, Inh.: Ludw. Marienfeldt, Dünamarkt 45/46, ☎ 2712.
Marienfeldt, Alb., Geschäftsf., Alexanderstr. 125W5.
— Alf. Th. Hg., Alexanderstr. 125W5.
— Bruno Ed.', Techn., Tuckum. Str. 37
— Ed., Amts-Fleischermstr., Tuckumer Str. 37.
— Elisab., Frau, Marienstr. 114.
— Friedr., Amts-Fleischermstr., Inh. der Firma Friedr. Marienfeldt, Alexanderstr. 118.
— Hugo, Hsb., Fleischermstr., Marienstr. 114.
— Karl, Amts-Fleischermstr., Kurmanowstr. 11W39.
— Ludw., Amts-Fleischermstr., Inh. der Firma L. Marienfeldt, Marienstr. 114, ☎ 2746.
— Rud., Fleischer, Charlottenstr. 50W4.
Marijew, Marie, Wwe., Marienstr. 4a.
Marinitschen, K., Heu- u. Haferhdl., 1. Weidendamm 39.
Marionow, Iw., Maler, Färberstr. 13.
Mark, Ans, Hsb., Torfstr. 10. Q. 1.
— A., Hg., Schiffsstr. 22W45.
— Ad., Schlosser, Pokrowstr. 20W12.
— Emilie, Wwe., Schlocksche Str. 10.
— Julianne, Schndrn., Schlock. Str. 10.
— Karl, Zeichner, Kaisergartenstr. 4W19.
— Paw., Schlosser, Alexanderstr. 170W1.
— Reinh., Dreher, Torfstr. 10.
Markan, Magn., Tschlr., Säulenstr. 30.
— Pet. Andr.', Bmt., Suworowstr. 13.
Markaus, Jan, Hdlr., kl. Milchstr. 4.
Markel, Mowscha, Schndr., Romanowstr. 90
A. Markelow, 2. G., Traktör, Inh.: Alex. Markelow, Säulenstr. 80, ☎ 2033.
Markelow, Alex., Inh. d. Firma A. E. Markelow, Amts-Schuhm.-Mstr., Säulenstr. 80W17, ☎ 2033.
— Nik. Jeg.', Schuhm., Salwen. Str. 83
Markewitsch, Hans, Sattler, Seestr. 27.
— Hedw., Wwe., Alexanderstr. 16W2.
— Iw. Arkad.', Reichsbankbmt., Mühlenstr. 115W10.
— Klem., Zollbes., Dünaburger Str. 31.
— Olga, Wwe., Schreyenbusch 2, 22.
— Osf., Maurer, Ludwigstr. 2, W. 7.
— Rem. Ant.', Bahnbmt., Palissadenstr. 12W13.
— Tit., Bmt., Popowstr. 3a, W. 74.
— Wladisl. Mich.', Zeichner, Bahnbmt., Lazarettstr. 3, W. 6.
Markewitz, Fr. Karl', Kontorbmt., Olivenstr. 5W6.
— Adam, Schlosser, Schreyenbusch 1, 12.
— Christ., Kurzw.-Hdl., Katharinend. 5.
— Christ., Wwe., Peterholm. Str. 21W15
— Jak., Masch., Rodenpoiser Str. 3W18.
— Jan, Steller, Ballastdamm 7.
— Krist., Schloss., Kreßlerstr. 6.
— Louise, Elementarschule für Knaben und Mädchen, Olivenstr. 5W4.
— Lud., Sortirer, Hapsaler Str. 24.
— Math., Schndrn., Schmiedestr. 54W7.
— Paul, Student, Zeltstr. 11.
— Pet., Kwh., Taubenstr. 28.

Wein- u. Austern-Stuben
Basteiboulevard Nr. 2, Telephon Nr. 80.
Otto Schwarz.
Wein-, Delikatessen- u. Cigarren-Lager
Basteiboulevard, Ecke der Kalkstrasse.

— Sam., Schmied, Marienmühlenstr. 4.
— Sander, Maurer, Essenhöf. Str. 22.
Markis, Jan, Tschlr., Matthäistr. 60W7.
Markitant, Karl, Reisender, Lazarettstr.6
— Fritz, Maler, Lärmstr. 25.
— Otto, Dw., Thronfolgerboul. 17.
— Paul, Maler, Lärmstr. 19W7.
Marklewitsch, Pet., Montör, Marienstr. 146W7.
Markowski, B., Schndr., kl. Königsstr. 3
Markot, Marta, Vorarb., Hapsalerstr. 3.
Markow, Dem. Paw.', Kassir., Matthäistr. 20, W. 20.
— Alex., Wwe., Färberstr. 2W24.
— Ant., Kfm., Mühlenstr. 125, W. 2.
— Dm., Teehaus, Dünab. Str. 49.
— Fritz, Schlosser, Revaler Str. 41W24.
— Jak., Drahtz., Pernauer Str. 12W11
— Jak., Fuhrm.-W., Schreyenb. 1, 8a.
— Jndr., Fleischer, Kownosche Str. 9.
— Jw., Hdlr., Mühlenstr. 134, W. 6.
— L., Mützenm., Peitaustr. 9W11.
— L., Schndrn., Münstereistr. 8W5.
— Leibe, Schndr., Marienstr. 87, W. 7.
— Osw, Mart.', Hg., Schlocksche Str.5.
— Pet., Agent, Suworowstr. 13W8.
— Pet., Hsb., Bahnbmt., Matthäistr.20.
— Sem., Bahnbmt., kl. Palissadenstr. 6.
— Sinaida, Frau, Marienstr. 64W12.
— Wold., Maler, Maistr. 4W6.
Elektrotechn. Büro „Ampère", M. S. Markowitsch, 2. G., Jnh.: Mowscha Markowitsch, Scheunenstr. 26, ☎ 588.
Markowitsch, Mowscha, Jnh. d. Firma Elektrotechn. Büro „Ampère", Neustr. 5W3.
— Krist., Werkmstr., Alexanderstr. 121.
— Pet., Student, Sprenkstr. 13W11.
Markowitz, Anna, Frau, Marienstr. 79.
— Mark., Bmt., Marienstr. 110W50.
— Mart., Kassir., Sternstr. 30.
— Ross., Holzhdlr., Moskauer Str. 52.
Markownikow, Andr., Fabrikbmt., Rumpenhöfsche Str. 5W6.
— Andr., Frisör, Wiesenstr. 2W23.
Markowski, Alma, Auss., Marienstr.10W4
— Christ., Wwe., Gertrudstr. 113W66.
— Emil Pet.', Bevollm. Abt.-Chef der Ges. „Prowodnik", Albertstr. 9W9.
— Ernst, Hsb., Unionstr. 62a.
— Eug. Pet.', Bevollm. Abt.-Chef der Ges. „Prowodnik", Mühlenstr. 18W21
— Hugo Eug.', Stadtbmt., Mühlenstr. 18
— J., Bahnbmt., Thronfolgerboul. 31.
— J., Maler, Laboratoriumstr. 25W34.
— Jak., Schlosser, Pernauer Str. 20.
— Jul., Hsb., Maurermstr., Bärenstr. 8.
— Kath., Wwe., Gogolstr. 23W13.
— Made, Wäsch., Rujensche Str. 6W1.
— Mar., Wwe., Aufw., Segelstr. 25.
— Marie A., Hgn., Gogolstr. 23W13.
— N., Hdlr., Katholische Str. 33.
— Paul, Masch., Moskauer Str. 179W6
— Wilh. Heinr.', Hg., Matthäistr.44W14
— Wikent., Fuhrm., Zabeln. Str. 9.
— Wold., Hsb., Suworowstr. 108.
— Wold., Restauration, Hospitalstr. 7, ☎ 1282.
Marks. Sieh auch Marx.
— Aug. Rob.', Werkmstr., Asylstr. 22.
Markson, Alex. Jak.', Jng., Alexanderstr. 64W26.
Markt-Kontor, Neupforte, ☎ 3156.
Markucki, Kas., Tschlr., Meinhardtstr. 8.
Markul, Alex., Schloss., Dondang. Str.6
Markun, Oss., Ankern., Mosk. Str. 32.
— Oss., Zimm., Kathol. Str. 56W16.
Markunas, Jos., Tschlr., Jägerstr. 1W9.
— Ludw., Bahnbmt., Seestr. 29, W. 6.
— S. A., Schaffn., Jaroslaw. Str. 3.
Markunis, Karl, Müller, Jakobstädtische Str. 15W12.
Markus, Awd., Hdlrn., Dünaburger Str. 18W4.
— J., Hsb., Polang. Str. 8, Q. 1.
— J., Wwe., Smolensker Str. 9, W. 23.
— Jan, Hsb., Kownosche Str. 15.
— M., Buch- u. Antiquar.-Hdl., Königsstr. 31.
— Mik., Hsb., Cementstr. 5, Q. 1.
— Moses, Hdlr., Eliasstr. 7, W. 7.
— P., Wwe., Katholische Str. 33.
Markuschewitsch, Frieda, Musiklehrn., Suworowstr. 40, W. 16.
Markuschewitz, L., Zunahtm., Sprenkstr. 46W8.
— Mart., Holzhdlr., Romanowstr. 70a.
— W., Schndr., Kalkstr. 27W10.
Markuse. Sieh auch Marcuse.
— Eug., Hg., Säulenstr. 70W20.
— Hirsch, Klempner, Alexanderstr. 113.
— J., Schndr., Eliasstr. 2W6.
— Jankel, Schndr., Uferstr. 7W18.
Meier, Hdlr., Revaler Str. 28W44.
Markwardt. Sieh auch Marquardt.
— Eva, Wwe., Sprenkstr. 46, W. 6.
Markwordt, Anna, Wwe., Ritterstr. 69.
— Jul., Chorist, Elisabethstr. 55W5.
Markwotisch, Karl, Masch., 2. Weidendamm 3W14.
Marmakewitsch, K., Bahnbmt., Romanowstr. 84W9.
Marnitz, A., zünft. Maurerges., Revaler Str. 51, Q. 1.
— Johanna, Not.-Wwe., Georgenstr. 1.
Maros, Ludw., Hdlr., Konradstr. 10.
— Andr., Dw., Mühlenstr. 36, W. 3.
— Kasim., Schuhm., kl. Palissadenstr.8
Marotschka, Mich., Zimmerm., Polotzker Str. 7, W. 17.
Marowski, Franz, Mech.-Werkst., Moskauer Str. 150.
— Gust., Büchsenschm., Rumpenh. Str. 8.
— Jul., Schiffszimmerm., Ritterstr. 48.
— Karol., Wwe., Marienstr. 28W13.
— Kath., Hsbn., Moskauer Str. 150.
— Mart., Schlosser, Alexanderstr. 145.
Marquardt. Sieh auch Markwardt.
— Alb., Segelm., Schiffsstr. 32.
— Karol., Jng.-Wwe., Jakobsstr. 16.
— Rich., Amts-Fleischermstr., Gesch. und Wohn.: Romanowstr. 68W5.
— Rich., Lithogr., Bausk. Str. 4.
— W., Buchbinderei, Pferdestr. 19, W. 1.
„Mars", Radfahrerver., Petersburger Ch. 22a, ☎ 3711.
Gesellschaft der Rigaer Kolonialwarenhändler „Mars", 2. G., Prof.: Otto Roska, Herrenstr. 25, ☎ 2523.
Marschalk, Kath., Vorst. d. Luisenschule d. deutschen Frauenbundes, 1. Weidendamm 4.
Marschalkowitsch, Raf., Schlosser, Alexanderstr. 174W39.
Marschan, Ed. Friedr.', Bmt., Dorotheenstr. 5W5.
— Mart., Maler, Gerberstr. 5W33.
Marschewski, Anna, Wwe., Gertrudstr. 108W4.
Marschinski, Apoll. Serg.', SR, Abt.-Chef d. Kameralh., Matthäistr.40W30
Marschütz, A., Klempnerei (Jnh.: Rich. Marschütz), Schmiedestr. 19, ☎ 3455.
— Ella, Frl., Böttcherstr. 7.
— Fanny, Hgn., Domplatz 5W3.
— James, Mitinh. d. Firmen Louis Lundmann & Co. und Krafft & Jenckel, Säulenstr. 13W10, ☎ 1529.
— Rich., Amts-Klempnermstr., Jnh. der Klempnerei A. Marschütz, Kirchenstr.41
— Vikt., Jng.-Techn., Dir.-Geh., 1. Weidendamm 27, ☎ 2913.
The Union Cold Storage Co. Sidney J. Marshall, 2. G., Kühlhausbetrieb, Kommanditgesellsch., Sidney J. Marshall, einziger offener Gesellschafter, Andreasholm, ☎ 472 und 2673.
Marson, Jul. Alb.', Bmt., Sprenkstr. 2.
Marst, A., Zeichner, Bullen. Str. 1W4.
H. Martens, 2. G., Agentur u. Kommiss., Jnh.: Henning Henning' Martens, Sandstr. 4, ☎ 1368 Holzabteilung, ☎ 5376 Befrachtung.
Martens, Alex., Hsb., Kol.-Hdlr., kleine Lagerstr. 27.
— Artur, Bmt. d. Oek.-Amts, Gertrudstr. 100W8.
— Ellinor, Zeichnerin, Elisabethstr. 12.
— H. C., Motoren-Bauanst., Schloßstr. 16, ☎ 6999, wohnt Friedensstr.41
— Hans, Lehrer, Friedensstr. 41W10.
— Henning Henning', Jnh. d. Firma H. Martens, Sandstr. 4.
— Joh., Telegr.-Bmt., Säulenstr. 2W9.
— Jul., Buchhltr., Albertstr. 3W1.
— L., Lehrerin, Lermontowstr. 2a.
— Mar., Schndrn., Elisabethstr. 22.
— Olga, Modistin, Basteiboul. 2.
— Rich., Bmt., Newastr. 26, W. 82.
— Wilh., Jnh. d. Holsteinschen Molkerei, Mitauer Ch. 40, ☎ 3880.
Martensen, Jutta, Frl., Nikolaistr. 21.
Martin, Elly, Chorist., Goldinger Str.33
— Emil, Orgelbauer Katharinenstr. 10, ☎ 6430.

Goldene Medaille Riga 1901.

Emil Martin
Katharinenstrasse 10.
Telefon 6430.
Orgelbauanstalt
gegr. 1838.

— Emile, Bevollm. der Firma Ernest Maquet & Co., Turgenjewstr. 23.
— Hans, Dw., Mühlenstr. 53, W. 13.
— Helene, geb. Neumann, Wwe., Trinitatisstr. 2, W. 16.
— J., Schndr., Rote Str. 4, W. 2.
— Jak., Masch., Kurmanowstr. 23W27.
— Joh., Hg., Mühlenstr. 53aW13.
— Joh., Zimmerm., Hasenholm. Ufer 18
— Jul., Orgelb., Katharinenstr. 10, ☎ 6430.
— Karl, Chorist, Antonienstr. 15W25.
— Rudolf, Pianofortebauanst. u. Wohn., Marstallstr. 26W1, ☎ 7028.
Martinaitis, Kas., Maler, Gustavstr. 1.
— Olga, Hdlrn., Dünab. Str. 68W9.

Karl Grünberg, Matthäistr. № 54, im eigenen Hause, Telephon № 2402 Die besten Gummireifen der Welt.

Nur importierte Weine in grösster Auswahl.

Martinell, Rob., Messerschmiedemstr., Neustr. 24, W. 10.
— Joh. Ferd., Vergolder, Mühlenstr. 59.
Martinelli, Greg., Priv., Kirchenstr. 33.
— Aug. Wilh.', Kontorbmt., Revalerstr.15
— Wilh., Frl., Thronfolgerboul. 21W21.
— Wilh., Stuhlm.-Mstr., Laboratoriumstr. 16.
Martinenko, Jw., Schaffn., kl. Palissadenstr. 21, W. 7.
Martini, Jak., Zimmerm., Strauchstr.1a
Martinjakob, Mar., Wäsch., Helenenstr.3
Martinkowski, H., Zunahtm., Elisabethstr. 95W2.
Martinkus, Ant., Mech. Werkst., Mitauer Ch. 24.
— Ant., Schndr., Gertrudstr.123, W.29.
Martinow, Alex., Hg., Romanowstr. 27.
— Alex., Wwe., Suworowstr. 31aW11.
— Anna, Hgn., Alexanderboul. 2W2.
— Ant., Tschlr., Bauske. Str. 74.
— E., Schmiedewerkst., Schreyenb. 1, 1.
— Ed., Hg., Hilfsstr. 13.
— Felix Jak.', Bahnbmt., Wassenstr. 6.
— Hedw., Wwe., Alexanderboul. 3.
— Joh., Schlosser, Alexanderstr. 134W15
— Joh., Setzer, Todlebenboul. 2, W. 30.
— Jw., Dw., Moskauer Str. 213W4.
— Konst., Postbmt., Friedensstr. 1.
— Konst. Jak.', Bahnpostbmt., Säulenstr. 35W6.
— Latte, Wwe., Hilfsstr. 13W22.
— Mak., Hg., Gertrudstr. 85W4.
— Marie, Frl., Mühlenstr. 102.
— Marie, Wwe., Kathol. Str. 9W3.
— Mark. Vikt.', Hg., Gertrudstr. 14W11.
— Mich., Tschlr., Moskauer Str. 155W3
— Ottil., Strickerin, Petersb. Ch. 62.
— Pet., Montör, Wenden. Str. 8W8.
— Pet., Tschlr., Matthäistr. 50W8.
— Wallfr., Dr. phil., Chem., Seestr. 1.
— Wilh. Mich.', Motor-Bauanst., Trinitatisstr. 22W23, ⊶ 6959.
A. Martinsen, 2. G., Getränke, Inh.: Artur Martinsen, Sprenkstr. 52, ⊶ 149.
Martinsenn, Eug. Ferd., Hg., Mühlgrabener Str. 14a.
Martinsohn & Wasbutzky, 2. G., Handelsverm., Inh.: Mart. (Markus) Martinsohn u. Moissei Wasbutzki, Wallstr. 16, ⊶ 2524.
Jacob Martinsohn, 2. G., Eisen, Inh.: Maria Theophile Amalie Roberg, verw. Martinsohn, geb. Rudolf, Dorpater Str. 1, ⊶ 537.
Jeannot Martinsohn, 1. G., Manuf.-W., Inh.: Joseph Martinsohn, Prok.: Olga Martinsohn, Sünderstr. 24, ⊶ 1416, Postfach 363.
Sander Martinsohn, 2. G., Eisen und Glas, Inh.: Marie Martinsohn, Koll.-Prok.: Christine Martinsohn u. Peter Martinsohn, Dorpater Str. 16, Magazin ⊶ 6324, Kontor ⊶ 443, Mech. Werkst. Nikolaistr. 58, ⊶ 1589
Martinsohn, Alex. Sander', Buchhltr., Dorpater Str. 18W1a.
— Andr., Lombardbmt., Gerberstr. 8.
— Andr., Zimm., Fischerstr. 18.
— Andsche, Heizer, Schreyenb. 5, 20.
— Anna, Frl., Marienstr. 18W8.
— Anna, Wwe., Domplatz 15W7.
— Anna, Wwe., Ritterstr. 95W12.
— Artur, Inh. der Firma A. Martinsohn, Sprenkstr. 52W27.
— Aug., Masch., kl. Lubahn. Str. 15W4
— Cäcilie, Wwe., Architektenstr. 1W6.
— Christ., Hsb., Pionierstr. 2, W. 1.
— Christ., Wwe., Färberstr. 4W32.
— **Christine**, Koll.-Prok. d. Firma Sander Martinsohn, Dorpater Str. 18.
— Ed., Buchhdl., Alexanderstr. 89.
— Ed., Hsb., Rodenpoiser Str. 7.
— Ed. Jak.', Abt.-Chef d. Firma Moritz Feitelberg, Schulenstr. 14, W. 2.
— Eisak, Hdlr., Moskauer Str. 50.
— Ernst, Töpfer, Popowstr. 3a, W. 75.
— Eva, Wwe., Säulenstr. 66, W. 4.
— Friedr., Hsb., Buchdr., Romanowstr. 28
— Fritz, Schuhm., Marienstr. 95W20.
— Henr., Lehrers-Wwe., Marienstr. 76.
— J., Fuhrm., Revaler Str. 86, W. 3.
— Jak., Hg., Schlocksche Str. 43.
— Jan, Hsb., kl. Ballastdamm 2.
— Jan, Holz- und Heuhdl., Färberstr. 21.
— Jan, Kesselschmied, Schulzenhöffsche Str. 14.
— Jan, Kol.-Hdl., Sprenkstr. 36.
— Jan, Maler, Schreyenbusch 7, 14.
— Jan, Maurer, Dorpater Str. 88W89.
— Jan, Maurer, Katholische Str. 48.
— Jan, Maurer, Sprenkstr. 75, W. 12.
— Jan, Tschlr., Feldstr. 3W10.
— Jan, Tschlr., Rumpenh. Str. 19W60
— Jan, Vorarb., Nordstr. 18, W. 4.
— Joh., Maurer, Alexanderstr. 103W15.
— Joh., Werkmstr., Dünamünd. Str.14
— Joh. Friedr.', Hg., Bullen. Str. 46.
— Jos., Inh. der Firma Jeannot Martinsohn, Pauluccistr. 19W19.
— Julie, Bierhdl., 1. Weidendamm 7.
— Jur, Tschlr., Marienstr. 13.
— Jw., Fleischer, Revaler Str. 28W65.
— K., Bürodiener, Matthäistr. 74.
— Karl, Fleischhdl., Apothekerstr. 27.
— Karl, Kfm., Alexanderstr. 34W4.
— Karl, Kol.-Hdl., Ritterstr.41, ⊶ 7116
— Karl, Tschlr., Matthäistr. 107W5.
— Karl Sander', Dorpater Str. 18.
— Kath., Frl., Rabenstr. 1, W. 1.
— Kiril, Tschlr., Schreyenbusch 6, 11.
— Lisa, Wwe., Hsb., Rabenstr. 1, W. 2.
— M., Holzwr., Kohlenstr. 20, Q. 3.
— Marie, geb. Bregsche, Inh. d. Firma Sander Martinsohn, Dorp. Str. 18.
— Mart., Hdlr., Matthäistr. 95, W. 6.
— Mart., Mitinh. d. Firma Martinsohn u. Wasbutzki, Wallstr. 16W1, ⊶ 2524
— Marz, Kfm., Mühlenstr. 95W3.
— N. A., TR, Geschäftsf. d. Kreis-Militärchefs, Zitadelle.
— Nik., Stadtwäger, Wasserstr. 4.
— O., Bahnbmt., Suworowstr. 61W4.
— Otto, Mech.-Werkst., Albertstr. 1W26.
— P., Dir. d. Rig. Kommerz.-Ges. gegens. Kred., Dorpater Str. 16, ⊶ 443.
— P., Kwh., Antonienstr. 14W16.
— Pet., Hg., Alexanderstr. 182W1.
— Pet., Kol.-Hdl., Dünaburgerstr. 57 ⊶ 3832.
— Pet., Schiffskapt., Dünhöf. Str. 14.
— Pet., Tschlr., Kalnezeem. Str. 102.
— Pet. Sander', Koll.-Prok. d. Firma Sander Martinsohn, Wasserstr. 25.
— Rob., Tschlr., Wolgund. Str. 72.
— Selma, Wwe., Schreyenbusch 2, 29.
— Sigism. Jak.', Reisender, Romanowstr. 29, W. 12.
— Sim., Masch., kl. Mosk. Str. 11W5.
— T., Schmied, Sternstr. 5, Q. 10.
Georg Martinson, vorm. Rob. Rimgailo & Ko., 2. G., Schreibmaschinen, Inh. Georg Dav.' Martinson, Wallstr. 7, ⊶ 5237.
Martinson, Adelh., Hsbn., Gymnasiatstr. 25
— Andr., Schloss., Windauer Str. 8.
— Anna, Kfm.-Wwe., Hsbn., Marthastr. 1
— gen. Perkon, Aug., Tschlr., Kalnezeem. Str. 86, W. 20.
— Aug., Amts-Schornsteinfegermstr., Lubahnsche Str. 1.
— D., Tschlr., Talstr. 18a, W. 2.
— Emilie, Frau, Laubstr. 5.
— Ewald, Kfm., Kirchenstr. 15, W. 8.
— F., Wwe., Lagerstr. 7a, W. 4.
— Friedr., Architekt, Dorotheenstr. 4.

Georg Martinson

vorm. R. Rimgailo & Co.

Wallstr. 7, Tel. 5237.

Petroleum-Glühlicht-Lampen

„Aladdin"

und Ersatzteile für Lux-Lampen.

Nafta-Motore.

— Georg Dav.', Inh. d. Firma Georg Martinson, vorm. Robert Rimgailo u. Ko., Martastr. 1W1.
— Jan, Tschlr., Wiesenstr. 2W12.
— Joh., Dw., Romanowstr. 25.
— Joh., Maler, Marktstr. 7W4.
— Joh., Maurer, Mühlenstr. 31.
— Joh., Schmied, Wolmar. Str. 8W30.
— Karol., Schndrn., Kirchenstr. 15W8.
— M., Maurer, Bärenstr. 17W3.
— M., Schmied, Säulenstr. 92.
— Marz, Fuhrm., Augustenstr. 6W7.
— Marz, Zimmerm., Wenden. Str. 23.
— Mich., Milchhdlr., Charlottenstr. 30.
— Mich., Tschlr., Laboratoriumstr. 18.
— Michalina, Wwe., Bärenst. 15, W.2.
— Ottil., Schndrn., Karolinenstr. 38.
— Paul, Korresp., Martastr. 1.
— Sophie u. Karol., Wwe., Marthastr. 9.
— Theod., Hsb., Dreher, Gymnasiatstr. 25.
— Wilh., Jng., Martastr. 1.
Martischewski, Joh., Hdlr., Smolensker Str. 10.
Martischis, Kas. Off.', Hsb., Mitauer Ch. 54a.
— Anna, Mitauer Ch. 54a.
Martischunas, N., Zimmerm., Alexanderstr. 192, W. 56.
Martischenkow, Wass., Werkmstr., Konradstr. 11W17.
Martischenok, Mich., Schuhm., kl. Milchstr. 5W16.
Martschinkow, Lawr., Schlosser, Romanowstr. 94.
— Jegor Jw.', Zimmerm., Bärenstr. 18
Martschuk, Hel., Schndrn., Dorp. Str. 63.
Martunaitis, Kas., Fuhrm., Laboratoriumstr. 29W3.
Martuschewitz, Amalie, Wwe., Schmiedestr. 36.
— Jw., Schloss., Matthäistr. 31W41.
v. Martyschewski, Tschesl. Elig.', HR, ält. Reichsb.-Kontrol., Albertstr.1W15
Maruzin, Theod., Buchdr., Windausche Str. 32.
Marx. Sieh auch Marks.
— Betty Karl', Kontorbmtn., Newastr. 23
— Ferd. Louis', Jng., Gregorstr. 10a.
Marxhausen, Ferd. Wilh.', Jng., Prok. d. R. Allgem. Elektr.-Ges., Hamburger Str. Rig. Baugef., ⊶ 3590.
Marz, Alb., Fabrikbmt., Kreßlerstr. 6.
Marzin, Jur., Schiffsarb., Werro. St.6.

Karl Grünberg, Matthäistr. № 54, im eigenen Hause. Telephon № 2100. Die besten Gummireifen der Welt.

Ch. Jürgensohn, Weingrosshandlung, Wallstr. Nr. 20. Telephon Nr. 106.

Marzinkewicz, Leon. Leop.', Kontordiener, Helenenstr. 22W6.
Marzinkewitsch, Felix Jos.', Artellschtsch., Gertrudstr. 113W29.
— Adam, Fuhrm., Kalugasche Str. 21.
— Alex., Hdlrn., Helenenstr. 4W35.
— Georg, Bodenmstr., 2. Weidend. 4.
— Hel., Frau, kl. Newastr. 2W10.
— Jul., Masch., Schreyenbusch 2,12.
— Jur., Tschlr., Schaulen. Str. 4.
— Long., Dw., Ritterstr. 58W52.
— Ludw., Fuhrm.-W., Peterholmstr.14a, ☎ 2855.
— Oss., Dw., Schulenstr. 12a, W. 11.
— Oss., Masch., Ritterstr. 111, W. 36.
— Ros., Wwe., Grenzstr. 13.
— Salomeja, Wwe., Felliner Str. 9.
— Wik., Maurer, Drosselstr. 24.
— Wlad., Schuhm., Artilleriestr. 65W12
Marzinowski, Pet., Priv., Alexanderstr. 174W34.
Marzinski, Stan., Stauer, Kaugernsche Str. 15.
M. Masabowski, 2. G., Hüte, Mode- u. Galanteriew., Inh.: Mendel Masabowski, Suworowstr. 13, ☎ 4897. Marienstr. 1, ☎ 6789.
Masabowski, Mendel, Inh. d. Firma M. Masabowski, Suworowstr. 40, W.12.
Masais, Krist., Schlosser, Fuhrmannsstr. 31.
— Anna, Frl., Gogolstr. 5W11.
— M., Schlosser, Romanowstr. 51W4.
— Th., Dw., Küterstr. 11, W. 5.
Masalew, Tim., Kwh., Dampfstr. 90.
Masalsunas, Jos., Kol.-Hdl., Säulenstr.65
Masalski, Jul., Kwh., Säulenstr. 107W9.
Masar, Chaim, Schndr., Kathol. Str. 33.
Masarin, Fed., Zimmerm., Katholische Str. 46W6.
Masat, Aug., Maler, Marienstr. 104W7.
Maschan, Mich., Tschlr., Pet. Ch. 6W27
Maschara, Paw., Schaffn., kl. Palissadenstr. 21W13.
Mascharski, Ant. Jgn.', Oberst a. D., Gertrudstr. 63W1.
— Mich. Ant.', Student, Gertrudstr. 63.
Maschdaul, J., Maler, Seestr. 23, W. 2.
Masché, Aug., Wwe., Hausverw., Industriestr. 36.
Masche, Joh., Vorarb., Teichstr. 3W20.
Maschek, Amalie, Frau, Todlebenb. 10.
Maschelis, Jw., Schuhm., Kathol. Str. 28
Maschen, G., Schuhm., Bikkern. Str. 41.
Maschewitsch, Kas., Maurer, Jaroslaw. Str. 73W3.
Maschewitzky, Matw. Mart.', WSR, Dirig. d. Reichsb., Nikolaistr., Reichsbank-Gebäude, W. 1, ☎ 799.
Maschianow, R., Vorarb., Wenden.Str.2
Maschik, Karl, Tschlr., Revaler Str. 51.
Maschkewitsch, Joh., Musiker, Altonaer Str. 1.
— Ad., Vorarb., Bärenstr. 7W7.
Maschkow, Joh., Schmied, Hospitalstr. 8.
Maschnikow, Oss., Hdlr., Dünab. Str. 6.
Maschelin, Nik., Schlosser, Dorp. Str. 97.
Maschulis, Veron., Schndrn., Bachstr.14.
Maschuntas, Anna, Wwe., Revalerstr. 58
Maschurin, Tatj., Hsbn., kl. Bergstr. 7.
Masdavid, Ed., Mech., Suworowstr. 85.
— Jan, Maler, Matthäistr. 81W17.
— Jur., Hausverw., Matthäistr. 103.
Masdawin, Math., Wwe., Säulenstr. 74
Masdrawitsch, Willy, Tschlr., kl. Lagerstr. 47.
Masdrewitsch, Anna, Wäsch., Kurische Str. 8.

Maselsky, Dan., Schuhm., Eliasstr. 26.
— Pesse, Schndr., Mühlenstr. 130W6.
Maser, Anna, Waschanst., Wenden.Str.25
Maserinski, A., Handarb.-Lehrn., Sünderstr. 23.
— Fritz Fritz', Korresp., Sünderstr. 23.
Masewitsch, Bolesl., Bahnbmt., Popowstr. 3aW54.
— Jos., Hdlr., Kathol. Str. 58, W. 63.
Masewski, Wass. P., HR, ält. Akz.-Insp.-Geh., Alexanderstr. 124W11.
Masgalw, M., Kwh., Marienstr. 59W3.
Masgalwin, F., Dw., Grabenstr. 11.
Mashutis, Georg Jos.', Exped., Petersb. Ch. 6W3.
Masjahn, Ed., Schwimmstr. 18W7.
Masjanis, Oss., Töpfer, Revalerstr. 58.
Masick, Joh., Hsb., Kol.-Hdl., Bärenstr. 15.
— Ferd., Briefstr., Rumpenh. Str. 8W26
— R. G., Ges.-Bmt., Korrekt.-Ges., Matthäistr.
Masilkin, Alex. Wass.', Bahnbmt., 2. Weidendamm, Güterbahnhof 4.
Masing, Andr., Masch.-Mstr., Asylstr. 27.
— Christ., Hsbn., Salwensche Str. 103.
— Ed., Buchdr., Säulenstr. 60W1.
— Jan, Dw., Matthäistr. 46aW10.
— Joh. Christ.', Exped., Brunnenstr. 10.
— Joh. Joh.', Hg., Simonstr. 3aW15.
— Lisa, Wwe., Felliner Str. 1W26.
— M. A., Mech. Werkst., kl. Sandstr. 1.
— Osk., Oberlehr., Todlebenboul. 9W7.
— Pet., Tischlermstr., Stapelstr. 13.
Masis, Pet., Vorarb., kl. Milchstr. 4W7.
Masit, Jan, Schmied, Revaler Str. 69.
— Rud., Malerwerkst., Revaler Str. 92.
Massjulenis, Jos., Kwh., Kirchhofstr. 18.
Massjutin, Nik., Generalmajor a. D., Wasserstr. 1BW6.
Maskalin, Jw., Schlosser, Gertrudstr. 91
Maskalke, Math., Handarb.-Lehrerin, Blumenstr. 1, W. 30.
Maskalnin, Jan, Maschinenb., kl. Milchstr. 10.
Maskolunow, Ed., Bankbmt., Gertrudstr. 67
Maskowenko, Wsew., Student, Elisabethstr. 13W8.
Maskowin, Anna, Wwe., Sadownikowstr. 31W8.
E. Maskowski, 2. G., Drogen, Inh.: Ed. Maskowski, Sprenkstr. 7, ☎ 4758.
Maskowski, Ed., Prov., Inh. d. Firma E. Maskowski, Sprenkstr. 7, W. 11.
— Gust., Kfm., Waldstr. 4aW4.
— Wilh. Heinr.', Kontorist, Matthäistr. 44W14.
Maskryst, Joh., Müller, Lubahn. Str. 35.
Maslabojew, Few., Hdlrn., Jaroslawsche Str. 21, W. 3.
Maslak, Gust., Zimmerm., Zabeln. Str.2
Maslasdin, J., Kol.-Hdl., Gerberstr. 6.
Maslenikow, R., Hg., Marienstr. 79.
— Matw., Bierhdlr., Revaler Str. 31.
— W., Telegr., Lagerstr. 40W5.
Maslow, Konst., Hg., Sprenkstr. 9W18.
— Elisab., Wwe., Kurmanowstr. 11.
— Paw., Schuhm., Moskau. Str. 67W13
— Wass., Kfm., Glockenstr. 11
— Wera, Wwe., Säulenstr. 55, W. 24.
Maslowski, Ant., Auss., Offiziersstr. 1.
— M., Frl., Telegr.-Bmtn., Newastr. 27
— Marie, Wwe., Dorp. Str. 6W29.
— Wik., Heizer, Wilnasche Str. 12.
Maso, S., Holzhdlr., Marienstr. 50W38. ☎ 4135.
— F., Holzhdlr., Artilleriestr.45, ☎ 3631

Masorewitz, Aug. A., Hg., Lermontowstr. 4aW7.
Maspol, K., Maurer, Marienstr. 99W6.
Massalski, Alf., Dw., alte Mitau. Str.10
— Alf., Bahnbmt., Kathol. Str. 48W37.
— E., Möbeltransport-Gesch., Gildenplatz 4W1a, ☎ 2310.
— Hil., Dw., Bullensche Str. 24.
— Joach., Schlosser, Lagerstr. 55.
— Jos., Artellschtsch., Mittelstr. 4W20.
— Jos., Schlosser, Mühlenstr. 23, W. 12.
— Stan., Maurer, Suworowstr. 58W4.
Masse, Jur, Schloss., Mühlenstr. 39W1a
Massin, Mich., Lehrer, Mosk. Str. 56W4
Massold, Fil. Jw.', Feuerwehrm., Matthäistr. 125W7.
— J., Diener, Schloßstr. 20, W. 5.
Mast, Karl G., Koll.-Prok. d. Firma Malcolm u. Ko., Albertstr. 6W8, ☎ 6974.
— Theod. Joh.', Kontorbmt., Ritterstr. 32
Masterenkow, Alex., Rentn., Gesellenstr. 25.
Mastin, Am., Wwe., Artilleriestr. 73.
— Jak., Steinh., Milchstr. 9W24.
— Joh., Bmt., Säulenstr. 62, W. 12.
— Karl, Stuhlm., Sternstr. 15W1.
— Math., Wwe., Suworowstr. 98, W. 2.
— P. P., Kanzleibmt., Artilleriestr. 73.
O. Masul, 2. G., Kolonialw. u. Wein, Inh.: Oskar Masul, Dorp. Str. 35, ☎ 5020.
Masul, Andr., Kettenschm., Fuhrmannsstr. 19a.
— Karl, Zimm., Fuhrmannsstr. 19a.
Masulis, Andr., Schlosser, Weißenhofsche Str. 13.
— Karl, Heuhdl., kl. Bergstr. 30.
Masull, Jul., Bäcker, Marienstr. 93.
Masur, Alex., Vorst. d. ebr. Vereins, Brauerstr. 2, W. 13.
— Andr., Bauuntern., Marienstr. 17, ☎ 6631.
— Anlisa, Aufw., Meisterstr. 18.
— Ernst, Fuhrm., Sprenkstr. 67, W. 21.
— F. S., Bmt., Elisabethstr. 39W8.
— Franz, Bahnbmt., Ritterstr. 115W30.
— Franz, Hsb., Grabenstr. 37.
— Jan, Hdlr., Grabenstr. 8.
— Jw., Bahnbmt., Kurmanowstr. 14W4.
— Jw., Zimmerm., Grabenstr. 39.
— Mart., Kutscher, Steinstr. 26.
— Oss., Bahnbmt., Palissadenstr. 1.
— Pet., Expreß, Dorp. Str. 20W35.
— Sussel, Mitinh. d. Firma Goldstein u. Masur, Brauerstr. 4W12.
Masur-Kewitsch, H., Frisörgesch., Lagerstr. 7a.
Masurewitz, Em., Wwe., Romanowstr. 60.
Masurkewitsch, Wilh., Bankbmt., Thronfolgerboul. 25W7.
Masurkewitz, Alex., Hdlr., Pernauer Str. 23W14.
— Emil Th., Fabrikbmt., Marienstr. 146.
Masurok, Sofie, Hebamme, Karolinenstr. 25.
Gesellschaft für Nafta-Industrie und -Handel „Masut", 1. G., Akt.-Ges. in Moskau, Bevollm. in Riga: Leiser Ettingen, Basteiboul. 11, ☎ 1177, Kronenstr. 13, ☎ 4201.
Maswagal, Jan, Maurer, Feldstr. 8W12.
— Pet., Schlosser, Artilleriestr. 38W10.
Maszotas, Franz, SR, Oberlehrer, Mühlenstr. 40, W. 3.
Mataitis, Jos., Hsb., Kol.-Hdl., Kalnezeemsche Str. 102.
Matejka, Wenz., Konditorei, Alexanderstr. 51.

Karl Grünberg, Die besten Gummireifen der Welt. Matthäistr. № 54, im eigenen Hause. Telephon № 2402

Eigene Filialen: Mühlenstr., Ecke der Suworowstr., Tel. 325. Hagensberg, Waldstr. 4a, Tel. 3956. Weberstrasse, Ecke der Altstadt, Tel. 1569. Mitauer Chaussee 12, Tel. 3055.

Karl Grünberg, Matthäistr. № 54, im eigenen Hause. Telephon Nr. Die besten Gummireifen der Welt.

Mateiko, Alex., Zimmerm., kl. Palissadenstr. 17W10.
— Iw., Fuhrm., Maschinenstr. 11W2.
Matejunas, Kas., Hsb., Friseur, Dünaburger Str. 41, W. 1.
Mateljonas, J. L., Schlosserwerkstätte, Schlocksche Str. 10.
Mater, Amanda, Hsbn., Soldatenstr. 3.
— Eva Karl', Hgn., Grobin. Str. 4W22
— Iw., Bmt., Soldatenstr. 3.
Matheas, Chr., Maler, Gertrudstr. 93.
Matheis, Aug., Tapez., Wolmar. Str. 3.
Mathes, Gerh., Webemstr., Nordeckshöfsche Str. 1b.
— Emilie, HR-Wwe., Säulenstr. 41W6.
Matheus, Joh., Aufs., Pokrowstr. 11.
— A., Frisörgesch., Marienstr. 121.
— Aug., Hsb., Abaushöfsche Str. 4.
— L., Tschlr., Ritterstr. 119W24.
— P., Frisör, Rabenstr. 8W25.
— Rob., Fotogr. Atelier, Feldstr. 11.
Mathias, Bruno Jak.', Techn., Katharinenstr. 6W23.
— Berta, Wwe., Katharinenstr. 6.
Mathiesen, Alex., Wraker, Dünamündesche Str. 32.
— Alex. Joh.', Fabrikbmt., 1. Weidend. 1
— Kirill, Gerber, Dachsstr. 1.
— O., Frl., Schmiedestr. 9W10.
— Pet., Schlosser, Suworowstr. 109.
Mathis. Sieh auch Matthies.
— Anna, Wwe., Gertrudstr. 102, W. 6.
— Karl, Fleischer, Simonstr. 6W5.
— R., Priv., Ernestinenstr. 15W8.
Mathison. Sieh Mattisohn u. Mattison.
Wm. Mathwin & Son, 2. G., Handelsverm., Steinkohlen u. andere Waren, Inh.: William Mathwin, Bevollm.: Salm. Bielinki, kl. Schmiedestr. 10, ☎ 3465.
Matjan, Jan Andr.', Hsb., Bierhdl., Altstr. 5.
Matijahn, G., Bahnbmt., Segelstr. 17.
Matileitis, Helene, Wwe., Albertstr. 2a
Matiljonis, Jan, Portier, Rathausplatz 1.
Matin, Marie, Buchhdl., Matthäistr. 22.
Matison. Sieh Mattisohn u. Mattison.
Matjukas, Fr., Schuhm., Bausk. Str. 11
Matjukin, Konr., Verw., Maschinenstr. 1
Matjukow, Ch., Hdlr., Jesuskirchenstr. 2
Matjuschenko, Taras, Hsb., Kaluga. Str. 14
Matizky, Mich., Zollbmt., Grabenstr. 32.
Matkulan, M., Masch., 2. Weidend. 3.
Matkus, A., Amtsbote, Windauer Str. 5.
Matlin, Chaje, Hdlr., Uferstr. 5, W. 19.
— Isak., Exped., Thronfolgerboul. 17, ☎ 2886.
Matlis, P., Kwh., Ingenieurstr. 1.
Matlow, Joh., Tschlr., Kurmanowstr. 11.
Matorin, Andr., Kfm., Marienstr. 110.
— Iw., Kol.-Hdl., Lermontowstr. 8.
— Mich., Hg., Dünamünd. Str. 12.
— Osk., Hg., Romanowstr. 27W10.
Matrewitsch, Krisch, Dw., Grabenstr. 33
Matrewitz, Ed., Dreher, Oskarstr. 23.
— Joh., Bmt., Atlasstr. 5.
Matros, Anna, Wwe., Hausverw., Altstr. 3.
— Kath., Wwe., Emmastr. 12a.
— Marz, Maurer, Romanowstr. 59.
— Sim., Maurer, Gartenstr. 20a.
Matsch, Aug., Schuhm., Adlerstr. 6W2.
— Charl., Hebamme, Alexanderstr. 121.
— Ed., Hdlr., Säulenstr. 91W22.
— Gottl., Wwe., Pionierstr. 9W1.
— Jan, Schndr., Sprenkstr. 29, W. 30.
— Karl, Milchhdlr., Alexanderstr. 36.
— Karl, Schlosser, Torgel. Str. 10W51.
— Lis., Telefonist., Suworowstr. 102W16
Matschanow, Alex. Oss.', Feuerwehrm., Walzwerkstr. 3.
Matscherneek, Karl, Bmt., Marienstr. 83
— Karl, Uhrm., Mühlenstr. 108, W. 1.
— Karl Iw.', Korresp., Säulenstr. 35.
Matschewitz, St., Spinner, alte Mitauer Str. 40W9.
Matschewsky, Joh., Hsb., Abgulden. Str. 17
— N., Schuhm., kl. Palissadenstr. 8W65
Matschin, Andr., Fuhrm., Säulenstr. 51.
— J., Schuhm., Artilleriestr. 66W17.
Matschkrewsky, W., Briefstr., Thronfolgerboul. 31.
Matschtam, Jan, Schwimmstr. 19, W. 2.
Matschukas, Alex., Fuhrm., Sternstr. 24.
Matschulin, Step., Bahnbmt., Bärenstr. 26W25.
Matschulis, Jur, Hsb., Mitauer Ch. 21.
— Iw., Schmied, Dünab. Str. 38W4.
— Kas., Frisör, Matthäistr. 88, W. 17
— Nik., Fuhrm., Dünaburger Str. 37.
Matschulski, Hel., Frl., Kirchenstr. 35.
— Kas., Weber, Olivenstr. 11W1.
— Marie Wass.', Fr., Alexanderstr. 124
Matschunas, A., Dw., Dünabg. Str. 31.
— Kas., Kellermstr., Kuckuckstr. 6.
Matschunsky, Sim., Hdlr., Mosk. Str. 69
Matson, Alex. Kiril', Reichsb.-Bmt., Gartenstr. 6W1.
— Alex., Hsb., Bahnbmt., Taubenstr. 2.
— K., Tanzschule, Nikolaistr. 67, Wohnung: Säulenstr. 86W10.
— Karl, Hsb., Gartenstr. 6.
— Kirill, Buchhltr., Gartenstr. 6.
— Mar., Wwe., Hsb., Sternstr. 11.
— Mart., Schlosser, Windauer Str. 72.
Mattassow, Iw., Bahnbmt., Schiffsst. 32
Mattausch, Karl, Dachpappenhdl., Taubenstr. 4, ☎ 724.
Mattelson, Ernst Pet.', Abt.-Chef d. Ges. Prowodnik, 1. Weidendamm 10W15.
— Marie Pet.', Hgn., 1. Weidend. 10.
Mattey, Soph., Kfm.-Frau, Nikolaistr. 53
Matthäi-Gemeindelakal, Schreyenb. 2,3.
Matthäi-Kirchhof, Matthäistr., ☎ 3246.
Mattheas, Theod., Bahnbmt., Brauerstr. 1W2.
Matthias, Vinc., Sattler, Mühlenstr. 18
Matthies. Sieh auch Mathis.
Matthies, A., Amtsbote, Ernestinenstr. 11.
— Alb., Bmt., Schlocksche Str. 4W6.
— Afr. Otto', Montör, Ritterstr. 52W18
— Anna Heinr.', Buchhltrn., Fischerstr. 1a
— Ed. Friedr.', Hg., Sprenkstr. 35W5.
— Emil, Maurer, Gerberstr. 8W23.
— F., Schlosser, Säulenstr. 88, W. 19.
— Friedr., Wwe., Sprenkstr. 35W5.
— Heinr., Priv., Fischerstr. 1a.
— Joh., Schlosser, Sprenkstr. 11W9.
— K., Lehrer, Revaler Str. 9W2.
— Marie, Wwe., Ernestinenstr. 11.
— Pet., Hsb., Bergstr. 40W1.
— Rob., Zimmermstr., Schiffsstr. 44.
Matthiesenn. Sieh Mathiesen.
Matthison. Sieh auch Mattisohn u. Mattison.
Matthison, Karl, Kellner, Suworowstr. 58
— Mart., Hdlr., Marienstr. 86, W. 3.
— Osk., Hefemstr.-Geh., Friedensstr. 12.
— W., Frau, Agent d. Dresdener Mode-Ztg., Georgenstr. 6W17.
Mattin, Lina, Schndrn., Sternstr. 14.
Matting, Rob., Matthäistr. 50, W. 40.
J. N. Mattisohn, 2. G., Lampen und Geschirr, Inh.: Judel Noah Mattisohn, Suworowstr. 11, ☎ 3746.
S. A. Mattisohn, 1. G., Schuhw.-Fabrik, Inh.: Srol Mattisohn, Bickern. Str. 3 ☎ 2338 und Marstallstr. 7.
Mattisohn. Sieh auch Mattison u. Matthison.
— Adam, Träger, Wiesenstr. 5W1.
— Afr., Maurer, Wologd. Str. 2aW2.
— Fritz, Dw., Mühlenstr. 128W1.
— Fritz, Fuhrm., Sadownikowstr. 43W6
— Indr., Tschlr., Friedensstr. 6W9.
— Judel, Inh. d. Firma J. N. Mattisohn, Mühlenstr. 74W22.
— Marie, Gemüsehdl., Pernauer Str. 11
— Osk., Maurer, Rabenstr. 9W23.
— Pet., Schloss., Wologd. Str. 2aW1.
— S., Hg., Schmiedestr. 63W3.
— Srol, Inh. d. Firma S. A. Mattisohn, Kirchenstr. 31W7, ☎ 6498.
Mattison. Sieh auch Matthison u. Mattisohn.
Mattison, A., Wurstm., Sadownikowstr. 17W11.
— Alex. Joh.', Bote, Dünamünd. Str. 14
— Alma, Frl., Wallstr. 27W14.
— Anna, Kwh., Wolmar. Str. 19.
— Anna, Wwe., Revaler Str. 60, W. 68.
— Ans, Exped., Dorpater Str. 20, W. 40.
— Elis., Wwe., Krankenpfl., kl. Lagerstr. 15.
— Ferd., Schndr., Gertrudstr. 113W56.
— H., Teeh., Wenden. Str. 2.
— Heinr., Former, Fuhrmannsstr. 23.
— Joh., Dw., Nikolaistr. 10.
— Joh., Schlosser, Alexanderstr. 113, W 27
— Joh., Schmied, Matthäistr. 87, W. 8.
— Jos., Schuhm., Newastr. 34W6.
— L., Sünderstr. 12W6.
— Lina, Wwe., Schwimmstr. 5W8.
— M., kl. Waagestr. 7W4.
— M., Mützenhdl., Sünderstr. 29, ☎ 6382.
— M. D., Klempnerei, Parkstr. 3, W. 11
— Pet., Hg., Pernauer Str. 11W34.
— Pet., Zimm., Katharinend. 11W12.
— Sal., Hdlr., Mühlenstr. 3W28.
— Z., Hebamme, Mühlenstr. 3, ☎ 6514
Mattke, Jak., Kellner, Matthäistr. 48W14
Mattla, Artur, Priv., Bärenstr. 17W8.
Mattlau, Theod., Schlosser, Asylstr. 24.
Matto, Ed., Hg., Rabenstr. 8W4.
Matton, Louis Louis', Prok. d. Firma Starr & Ko., Pauluccistr. 6W27.
Mattul, A., Dw., Altstadt 5.
— Mart., Zimm., Charlottenstr. 19.
— Pet., Tschlr., Augustenstr. 14, W. 6.
Mattulis, Iw., Stellm., Wenden. Str. 33.
— Oss., Dw., Schlocksche Str. 15.
Matuk, Alex. Dem.', Bahnbmt., Mühlenstr. 3.
Matul, Mich., Dw., Palissadenstr. 25W45
Matulenas, Kas., Kesselschm., Dorotheenstr. 3, W. 10.
Matulewitsch, Anna, Wwe., Kaisergartenstr. 1, W. 12.
— Joh., Maurer, Windstr. 16.
— Iw., Schndr., Romanowstr. 113W30.
— Oss., Schndr., Palissadenstr. 43W11.
Matulis, Kas., Maurer, Segelstr. 9W41.
Matusa, Ant., Tschlr., Jakobstädt. Str. 5
Matusanis, Kas., Tschlr., Augustenstr. 14.
Matusas, Jos., Schuhm., Konradstr. 11.
— Ant., Maler, Segelstr. 9, W. 4.
Matuschewitsch, Ros., Wäsch., Grobinsche Str. 4.
Matuschewitz, Mart., Schaffn., Gertrudstr. 73W26.

Wein- u. Austern-Stuben
Basteiboulevard Nr. 2, Telephon Nr. 80.
Otto Schwarz.
Wein-, Delikatessen- u. Cigarren-Lager
Basteiboulevard, Ecke der Kalkstrasse.

Matuschin, Wass., Revieraufs., Karolinenstr. 42W6.
Matuschkewitsch, Kas., Bahnbmt., Katholische Str. 36W7.
Matusewitsch, Jak. Prok.', Oberpriester, Dir. d. geistl. Schule, Suworowstr. 99
— Julie, Wwe., Stintseestr. 21, W. 4.
— Olga, Wwe., Säulenstr. 92W29.
— W. W., Schlosser, kl. Paliss. Str. 2a.
Matusow, Ilja Tion.', Sägemühlen-Dir., Mühlgrab. Str. 7, ⊶ 1305.
— Sal., Kfm., Ritterstr. 58W4.
Matwei, Aug., Brückenkass., Steinstr. 1.
— D. P., Arzt, Spr. 9—11 u. 4—6, Zaunstr. 1, W. 1, ⊶ 3997.
— Fritz, Schmied, Dorotheenstr. 42W19.
— Hans, Vorarb., Dampfstr. 76W6.
— Jul., Vorarb., Schreyenb. 4, 18.
— Karl, Schlosser, Schreyenb. 4, 18a.
— Korwel, Bierniederl., Marienmühlenstr. 14.
— Wilh., Schmied, Gartenstr. 5.
Matwejew, Aks., Wwe., Paliss. Str. 18.
— Alex., Schlosser, Tulasche Str. 22.
— Andr., Hsb., kl. Bergstr. 11W1.
— Aniss., Bahnbmt., Augustenstr. 3W3.
— Ant., Buchdr., Wilnasche Str. 1.
— F. S., Postbmt., Moskauer Str. 157.
— Jw., Schlosser, Wilnasche Str. 1.
— K. Th., GS, Geschäftsf. d. Rig. Hafenbau-Verw., Marienstr. 36, ⊶ 5059
— Kath., Pension, Mosk. Str. 52W61.
— Marie, Wwe., Mühlenstr. 71W12.
— Mich., Lehrer, Suworowstr. 71.
— Mich. Dmitr.', Geschäftsf. d. A.-G. Aetna, Alexanderstr. 153, W. 33.
— Mich. Kas.', Artellschtschik, Kurmanowstr. 29W6.
— Nik., Gend., Schreyenbusch 1, 14.
— Nik., Töpfer, Seestr. 11, W. 16.
— Nik. Dmitr., Hg., Trinitatisstr. 2.
— Nik. J., Amts-Müllermstr., Alexanderstr. 151, W. 3.
— N. Sachar.', SR, Oberlehr., Thronfolgerboul. 2, W. 22.
— Wass. Matw.', Reichskontr.-Bmt., Matthäistr. 48W4.
Matwejewski, J. J., Gend.-Oberst d. Orel-Wit. Bahn, Alexanderstr. 40W19
Matwin, Arno Johannes', Ing.-Chem., Betriebsleiter d. chem.-techn. Laborat. C. Ch. Schmidt, alte Mitauer Str. 60.
— Eug. Joh.', Buchhltr., Suworowstr. 116
— Franz., Wwe., Revaler Str. 57W5.
— J., Jug.-Wwe., Säulenstr. 54W18.
Matykalski, Feod., Hsb., Maschinenstr. 9
Matz, Chonne, Schndr., Säulenstr. 30.
— J., Schlosser, Säulenstr. 106, W. 3
Matzeck, Joh., Werkmstr., Duntenh. Str. 7
Matzejun, Mich., Dw., Schloßplatz 5.
Matzijewski. Sieh Mazijewski.
Matzik, Marie, Wwe., Brunnenstr. 2W11
— Paul, Schuhm., Ziegelstr. 4.
Matzing, Mart., Hsb., Hdlr., Adlerstr. 4
Matzis, Anna Marie, Schndrn., Grabenstr. 47W29.
Matzjuschko, Sch., Schndr., Katholische Str. 34W29.
Matzkait, Agnes, geb. Skuye, Kapt.-Wwe., Kaisergartenstr. 4, W. 8.
— Herb. Pet.', Dr. med., Assistenzarzt im 2. Stadtkrankenh., Bürgerst. 13.
— Marie, geb. Feuerleber, Kapt.-Wwe., kl. Schulenstr. 2W9, neben dem Domuseum.
Matzkanow, Ad., Schuhm., Dünaburger Str. 28, W. 6.

Matzke, Carl, Prof. der Russ. Ges. „Allgemeine Elektr.-Ges.", Petersb. Ch. 17, ⊶ 2463.
Matzkewitsch. Sieh auch Matzkewitz u. Mazkewitsch.
— Alex., Bahnbmt., Palissadenstr. 13.
— Ant., Flußpol., Schiffsstr. 40W4.
— Bened., Bahnbmt., Gertrudstr. 121.
— E., Frl., Klavierlehrn., Todlebenb. 10
— Friedr., Schmied, Augustenstr. 3W11.
— J. O., Ger.-Bmt., Moskauer Str. 99.
— Joh., Posament., Lagerstr. 60.
— Joh. Fritz', Musiker, kl. Lagerstr. 20
— Jw., Schlosser, Rjasan. Str. 8, W. 1.
— Kasim., Wwe., Suworowstr. 83W10.
— Mich., Feuerwehrm., Basteiboul. 9a
— Stan., Fuhrm., Sternstr. 24.
— Thom. Jgn.', Hsverw., Thüring. Str. 7
— Wlad., Amts - Schuhm. - Mstr., Schwimmstr. 15.
— Wold., Frisirsalon, Suworowstr. 39.
— Z., Dentist, Sprenkstr. 22.
Matzkewitz. Sieh auch Matzkewitsch u. Mazkewitsch.
— Mich., Tschlr., Mühlenstr. 31, W. 4.
— Wass., Wagenrevisor, Katharinenst. 7.
— Wilh. Joh.', Prok. d. Firma Philipp Schapiro, Königsstr. 11, W. 4.
Matzko, L., Bahnbmt., kl. Palissadenstr. 2a.
— Raf., Dw., Ritterstr. 83, W. 1.
M. A. Matzkow, 2. G., Handelsverm., Inh.: Wilhelmine Matzkow, geb. Kemper, Andreasstr. 4, ⊶ 614, Postfach 371.
Matzkow, Marie, Wäsch., Jarosl. Str. 11.
— Wilh., geb. Kemper, Inh. d. Firma M. A. Matzkow, Andreasstr. 4. ⊶ 3614.
Matzuchowski, Matr., Brothdl., Jaroslawsche Str. 22.
Matzulsky, Ant., Schuhm., Duntenh. St. 36
Mau, Judr., Schlosser, Gesellenstr. 23.
— Helene, Diakonisse, Friedensstr. 3.
— J. Alb., Fabrikdir., Alexanderstr. 2W3
— Joh., Töpfer, kl. Altonaer Str. 26.
— Nik., Bmt., Kirchenstr. 35W21.
Mauder, Franz Karl', Korresp., Industriestr. 1aW10.
Maul, Ad. Rob.', Buchhltr., Mitauer Ch. 7.
— Charl., geb. Junghahn, Mitau. Ch. 7.
— Joh., Hdlr., Grabenstr. 47W28.
— Rud., Drechslermstr., Marienstr. 49
— T., Buchdr., Thronf.-Boul. 27W33.
Maulwurf, A., Diakon., Wilnasche Str. 2.
— Bruno Joh.', Auss., Newastr. 26W43.
— Elfr., Frl., Suworowstr. 11W5.
Maur, A., Hsb., Eisenhof. Str. 18.
— Alfr., Bmt., 1. Weidend. 9W7.
— Jak., Tschlr., 1. Weidendamm 9W7.
— Rich. Jak.', Gertrudstr. 22/24W30.
Maura, Elis., Oekon., Sandstr. 38.
Emil Maurach, 2. G., Buch- u. Musikalienhdl., Inh.: Emil Maurach, Scheunenstr. 9, ⊶ 920.
Maurach, E., Masseuse, kl. Jungfernstr. 3.
— Emil, Inh. d. Firma Emil Maurach, Theaterboul. 1, ⊶ 194.
— G., Vergolder, kl. Sandstr. 3, Q. 1
— Hildeg., Massöse, Kirchenstr. 43 ⊶ 6063.
— Jan, Schmied, Revaler Str. 65.
— K., Amts-Schuhm.-Mstr., Zeltstr. 1a.
Maure, J., Zimmerm., Gesellenstr. 6.
Maurer, Chr., Schlosser, Laboratoriumstr. 31W10.
— K., Klempnerei, Mosk. Str. 134.

— Wass., Dw., Alexanderstr. 138.
— Wilh., Tschlr., Wolmarsche Str. 9.
Mauresake, Alfr., Polizeibmt., Fuhrmannsstr. 1.
— Joh., Maurer, Fuhrmannsstr. 1.
Mauring, Anna, Wwe., Pokrowstr. 13
— Alex., Kutscher, Suworowstr. 88W8.
— Ans, Tschlr., Matthäistr. 60, W. 6
— Aug. Ferd.', Fabrikbmt., Mühlgrab Str. 9W12.
— Emil, Bahnbmt., Gertrudstr. 91W8.
— Ernst, Tschlr., Alexanderstr. 147a.
— Friedr., Bmt., Mühlgrab. Str. 9.
— Gust., Steller, Artilleriestr. 11, W. 2
— Joh., Kellner, Romanowstr. 50W13.
— Julie, Wäsch., Feldstr. 7W13.
— Jur., Hsb., Adselsche Str. 7W1.
— Karl, Lehrer, Duntenhöf. Str. 28.
— Kath., Auss., Alexanderstr. 68.
— Klaw., Strickerin, Mosk. Str. 67W20
— Krisch, Tschlr., Unionstr. 12W1.
— Krist. Mart.', Werkmstr., Fuhrmannstr. 42W17.
— Luise, Wwe., kl. Bärenstr. 9W41.
— Marie, Weberin, Birkenstr. 14.
— Marz, Kol.-Hdl., Wiesenstr. 3.
— Pet., Ankern., Friedrichsh. Ufer 4a.
— Pet., Maler, Moskauer Str. 129.
— Pet., Tapez., Sprenkstr. 65W19.
— Pet., Zimmerm., Hapsaler Str. 5.
Mauris, A., Kol.-Hdl., Sprenkstr. 23b.
— Pet., Masch., Sprenkstr. 23b, W. 7.
— T., Korrektrice, Sprenkst. 23b, W. 11
Wilh. Joh. Ed. Maurit, 2. G., ohne Handelsbr., kl. Jungfernstr. 3.
Maurit, Ed. Mart.', TR, Bahnbmt., Konsulstr. 3.
— E., Bahnbmt., Säulenstr. 51W12.
— Fritz, Oberkutscher, Mühlenstr. 83.
— Joh., Portier, Alexanderstr. 34.
— Karl, Dw., Alexanderstr. 34, W. 19.
— Karl Andr.', Dw., Romanowstr. 73.
— Marie, Wwe., Hsbn., Konsulstr. 3.
— Paul., Hebamme, Kuckuckstr. 22.
Mauritz, Lydia Wilh.', Hgn., Ritterstr. 36W7.
Maurmann, Joh., Steuerm., Dorotheenstr. 3, W. 6.
— P., Frisör-Amtsmstr., Kalnezeemsche Str. 34.
Mauscheit, Stan., Masch., Torgel. Str. 1
Mausit, Karl, Hsb., Davidstr. 4, Q. 1.
— Anna, Schndrn., Davidstr. 4.
— Emma, Schndrn., Moorstr. 9a.
— Krist., Hsb., Mit. V., Moorstr. 9.

Rigaer Messerfabrik,

E. Maussner,

Dünamündesche Str. 29.

Telephon № 416.

Fabrikation von Tischmessern und Gabeln, Taschen-Federmessern und Scheeren, Fleischer-, Brot-, Küchen- und Schuhmacher-Messern.

Hackmesser.

Karl Grünberg, Matthäistr. № 54, im eigenen Hause. Telephon № 2402. Die besten Gummireifen der Welt.

Nur importierte Weine in grösster Auswahl.

Karl Grünberg, Matthäistr. № 54, im eigenen Hause. Telephon № 2402. Die besten Gummireifen der Welt.

Rigaer Messerfabrik E. Maussner, 2. G., Inh.: Emilie Maussner, geb. Kühnreich, Prok.: Ludw. Kühnreich, Dünamündesche Str. 29, ☎ 416.
Maxim, Karl, Schloss., Säulenstr. 86.
Maximenko, Jos. Theod.', Fabrikbmt., Petersb. Ch. 25W8.
F. J. Maximow, 2. G., vergoldete Waren, Spiegel, Bilder 2c., Inh.: Wladimir Maximow, Kaufstr. 4, ☎ 3031.
Maximow. Sieh auch Maksimow.
— A., Dreher, Wiesenstr. 5, W. 9.
— A., Obsthdl., Kalnez. Str. 2.
— Alex., Hg., Alexanderstr. 102.
— Alex., Hsb., Sadownikowstr. 15, Q. 1.
— Alex., Schndrn., Ritterstr. 59, W. 4.
— Grig., Hsb., kl. Bergstr. 28W1.
— Iw., Zimm., Jarosl. Str. 59W3.
— Marie, Hsbn., Jarosl. Str. 79.
— Prask., Hsbn., Bergstr. 38W1.
— Serg., Tischlerei, Bergstr. 56W2.
— Wass., Hsb., Jaroslaw. St. 31, W.2.
— Wlad. Feod.', Inh. d. Firma F. J. Maximow, Basteiboul. 8, W. 7.
Maximowitsch, Nik., Bahnbmt., kl. Palissadenstr. 10W31.
— Iw., Zimmerm., Katholische Str. 46.
— Theod., Maurer, Kathol. Str. 48W34
— W. A., Masch., Palissadenstr. 26W10
May. Sieh Mey.
Maybaum. Sieh Meybaum.
Maydell, Alfr. Karl', Baron, Tax. d. Einschätz.-Abt. d. Livl. Landr.-Kolleg., Gl. d. Riga-Wolm. adl. Vormundsch.-Ger., Schützenstr. 3W2.
— Baronin, Felliner Str. 7, ☎ 1171.
— A., Baronin, Kirchhofsstr. 16W3.
— Emil., Baronin, Nikolaistr.19, ☎ 3560
— Siegfr., Baron, Redakt. an der Rig. Rdsch.", Puschkinboul. 8W4, ☎ 6104.
Mayer, Andr., Schloss., Augustenstr. 3.
— Karl, Buchdr., Mühlenstr. 45W2.
Mayerhöfer, Walt. Karl', Färbereitechn., Kandauer Str. 19.
Mayr, Emma, geb. Tiedemann, Pauluccistr. 8.
Mazat, Marie, Wwe., Dorp. Str. 78W6.
Mazejewsky, A., litt. Buchhdl., Schloßstr. 7
Mazescha, Ant. Ossip.', Zollbmtn.', Kirchenstr. 4aW18.
Mazewitsch, A. A., Bez.-Ger.-Bmt., Suworowstr. 92.
— Dom. Wolfr.', Auss., Simonstr. 3W7.
— Iw., Kapt., Zitadelle 45.
Mazijewitsch, Wlad., Schaffn., Gertrudstr. 109W1.
Mazijewski, Iw., Dw., Schulenstr. 31W5
— Ant., Bahnbmt., Grenzstr. 12.
Mazischko, Jadw., Wwe., Teichstr. 5W7.
Mazkewitsch. Sieh auch Matzkewitsch und Matzkewitz.
— Adolf, Hsb., Fuhrm., Rabenstr. 16. ☎ 4619.
— Ant., Dw., Gertrudstr. 92, W. 7.
— Fel., Maler, Jaroslawsche Str. 84.
— Joh., Gutsbes., Gertrudstr. 32W2.
— N. M., Missionar, Mühlenstr. 115W1
Mazkowitsch, Emma, Wwe., Gertrudstr.74
Mazkunas, Paul, Schndr., Peterholmstr.13
Mazkus, Alex., Maler, Revalerstr. 72
— Adam, Vorarb., Duntenh. Str. 54.
— Lud., Wäsch., Artilleriestr. 40.
Mazukas, Jur, Dw., Muckenholmstr. 9.
Mazulewitsch, Aug., Tschlr., Zabelnsche Str. 7.
— Mich., Hsb., Zabelnsche Str. 7.
Mazulis, Iw., Handschuhm., Milchstr. 6.
Mebel, Hil., Kol.-Hdl., Schmiedestr. 76.

Mechalski, Kas., Bahnbmt., Nikolaistr.52
Mechmershausen, Kurt, Architekt, Elisabethstr. 6W9, ☎ 4230.
Mecker, Alide, Frau, Suworowstr. 122.
Mecketh, Elis., geb. Haake, Hsb., Lazarettstr. 1, W. 1.
— Ant., Frl., Kirchenstr. 37W2.
— Georg, Kfm., Suworowstr. 4, W. 9.
— Herb. Karl', Stabskapt., Kirchenstr. 4aW19.
— Karl Georg', Bankbmt., Kirchenstr.11
— Karl, Frisörgesch., Mühlenstr. 55aW2
Meckis. Sieh Mekkis.
Medalje, R., Schndr., Herrenstr. 15, ☎ 3438.
Medau, Jan, Kurzw.-Hdl., Petersburger Ch. 21, W. 12.
Medem, Graf, Weinhdl., Kaiserg. Str. 10
Medem, Maria Louise, Gräfin, Elisabethstr. 41, W. 2.
Meden, Aug., Schlosser, Newastr. 16W7.
Meder, Alfr. Rich.', SR, Doz. am Pol., Mühlenstr. 5, W. 13.
— Gust., Portier, Alexanderstr. 44.
— Harriet, Frl., Mühlenstr. 5, W. 13.
— Raimund, Oberlehrer, Mühlenstr. 5.
Medin, Jurre, Säulenstr. 33W27.
— Jan, Hsb., Atgasenscher Weg 20.
— Krist., Hsb., Schndr., Gymnastikstr. 22b.
Meding, Hirsch, Schuhm., Ritterstr. 44.
— J., Altstadt 19W5.
— Jos., Kapellmstr., Jakobsstr. 3W12.
Medinski, Metsch., HR, Buchhltr. am Kriegshosp., Waffenstr. 12W5.
Medis, Iw., Remontearb., 2. Weidendamm, Güterbahnhof 8.
Medjuchow, Paul, Zimm., Hospitalstr. 49
Medizinal-Inspektor, Romanowstr. 51W6 ☎ 4111.
Medizinal-Verw., im Schloß 32, ☎ 1545 Sieh Register Seite 2.
Medne, Ant., Maler, Gerberstr. 8W11.
— Andr., Dw., Alexanderstr. 24.
— Aana, Wwe., Hdlrn., Michaelstr. 28
— Anna, Wwe., Oekon., Marienstr. 7.
— Aug., Schmied, Schreyenbusch 1, 4.
— Bruno, Bmt., Mosk. Str. 146.
— F., Küster an d. Paulskirche, Helenenstr. 18W12.
— Ferd., Schuhm., Helenenstr. 18W12.
— Friedr., Amts-Zimmermstr., Marienstr. 103.
— Friedr., Schndrmstr., Mühlenstr. 54.
— Fritz, Maler, Felliner Str. 7. W. 49.
— Henriette, Frl., Hgn., Mühlenstr. 3.
— Jan, Bierhdl., Ernestinenstr. 11.
— Jan, Tschlr., Alexanderstr. 192W44.
— Jan, Zimmerm., Bauskesche Str. 49.
— Jan, Zimmerm., Rujen. Str. 6W16.
— Joh., Hufschm., kl. Newastr. 10, W. 10.
— K., Bierhdl., Matthäistr. 70W9.
— Karl, Hsb., Schmied, Matthäistr. 70.
— M., Bierhdl., Dünaburger Str. 39.
— Marie, Hebamme, Lagerstr. 60.
— Marie, Zimmermstr.-Wwe., Taubenstr. 23W1.
— Mik., Hdlr., Eliasstr. 7W6.
— Mikk., Hg., Mosk. Str. 3.
— Minna, Wwe., Hsbn., Ritterstr. 85.
— Paul Gust.', Hg., Brauerstr. 1W2.
Mednikow, Chaim, Schneiderwerkst., Matthäistr. 43W16.
Mednis, Alex., Tschlr., Lubahn. Str.15.
— Andr., Maurer, alte Mit. Str. 30.
— Andsch., Brauer, Hapsaler Str. 14W8
— Ant., Exped., Säulenstr. 30W5.

— Ant., Flußpol., Dorotheenstr. 3W11.
— Ant., Hg., Lubahn. Str. 31W2.
— Ant., Maler, Marienstr. 132W3.
— Aug., Auss., Sprenkstr. 62, W. 60.
— Aug., Schlosser, Artilleriestr. 11.
— Aug., Vorarb., Katharinendamm 19.
— Aug. Mich.', Tschlr., Gertrudstr. 51.
— Dav., Schloss., Suworowstr. 106W19.
— E., Maler, Sprenkstr. 24.
— Ed., Lehrer, Newastr. 13W22.
— Edde, Wwe., Hsbn., Wolmar. Str. 34
— Elis., Hdlrn., Matthäistr. 26W11.
— Friedr. Alfr.', Hg., Elisabethstr. 24.
— Fritz, Maler, Säulenstr. 84W26.
— J., Privatschule, Schreyenb. 3, 1.
— Jak., Bäckermstr., Wolmar. Str. 30.
— Jak., Diener, Adlerstr. 2a.
— Jak., Fuhrm.-W., Spargelstr. 5W29.
— Jak., Maurer, Wenden. Str. 26W16.
— Jak., Zimm., Alexanderstr. 135W16.
— Jan, Fuhrm.-W., Rumpenh. Str. 2.
— Jan, Hsb., Schreyenbusch 6, 19.
— Jan, Maler, Marienstr. 89W24.
— Jan, Portier, Elisabethstr. 85a.
— Jan, Schmied, Schreyenbusch 8, 18.
— Jan, Tschlr., Spatenstr. 17W1.
— Joh., Hsb., Koch, Zeisigstr. 1.
— Joh., Schmied, Pokrowstr. 13.
— Joh., Stellm., Pernauer Str. 23.
— Joh., Syrupfabr., Pokrowstr. 13W17.
— K., Holzhdl., Elisabethstr. 81.
— Karl Priv., Hilfsstr. 13W4.
— Karl, Schmied, Maistr. 14.
— Karl, Schuhm., Artilleriestr. 11W14.
— Karl, Seemann, Pernau. Str. 37W16
— Karl Jan', Bahnbmt., Popowstr. 3a
— Karl Jan', Hdlr., Gertrudstr. 93W3.
— Karl Karl', Bmt., Hilfsstr. 13W4.
— Kath., Kwh., Kirchenstr. 35W15.
— Marie, Wwe., Schreyenbusch 1, 42.
— Mik., Bierhdl., Petersb. Ch. 22.
— Pet., Protohierei, Schiffsst.42, W.3.
— Pet., Zimmerm., Fischerstr. 12a.
— R., Kol.-Hdl., Friedensstr. 8.
— Ros., Schndrn., Artillerieſt. 57, W.1.
— Ros., Wäsch., Altenburger Str. 16W8.
— Theod., Schndr., Dorp. Str. 6W39.
Mednit, Edda, Schndrn., Sprenkstr. 50.
— Aug., Dw., Jesuskirchenstr. 23.
— Jan, Fuhrm., Artilleriestr. 11W36.
Medschul, Mik., Maler, Wolmar. Str.35
Medtholdt, Alex., GS, Lehrer, Rodenburger Str., Schulgeb.
Meducha, Mich., Maler, Waffenstr. 6W17
Medunetzki, Andr., Tschlr., Gertrudstr.74
— Ed., Hg., Matthäistr. 40W4.
— Nik., Zimmerm., Gertrudstr. 70W17.
— Pet., Schuhm., kl. Lagerstr. 44cW11.
Medwed, Ars., Ober-Dw., Schloßpl. 3.
— Kas., Bahnbmt., Gertrudstr. 97W8.
— Pimen, Dw., Bauskesche Str. 41.
Medwedjew, Ilja, Hg., Mosk. Str. 139.
— M., Bahnbmt., Kathol. Str. 34W11.
— Matr., Hdlrn., Grabenstr. 39.
— Matr., Wwe., Trinitatisstr. 30.
— Nik., Ankern., Mosk. Str. 157, W.1.
— Pet., Hdlr., Sadownikowstr. 43, W. 7.
— Stef., Schlosser, Windausche Str. 28
— Tim., Gensd., Palissadenstr. 26W52.
— Trof. Iw.', Bahnbmt., Dorotheenstr. 37W1.
Medwetzki, Karl, Restaurat., Moskauer Str. 32W14.
— Trof., Schuhm., Sadownikowstr. 26.
Meelau, Karl, Böttcher, Marienstr. 101.
Meerin, Jan, Bierhdl., Schreyenb. 1,10 str. 27.
— Ed., Schlosser, Schreyenbusch 2, 36.

Ch. Jürgensohn, Weingrosshandlung, Wallstr. Nr. 20. Telephon Nr. 106.

— Emil., Wäsch., Pernauer Str. 22a.
— Jak., Schmied, Wolmarsche Str. 31.
— Jan, Schuhm., Bärenstr. 9W74.
— Jos., Hg., Muckenholm. Str. 21.
— Jul., Schlosser, Wenden. Str. 31.
— Konst., Maure, kl. Mosk. Str. 13W8.
— Nik., Färber, Dampfstr. 92W4a.
Meerkaln, Friedr., Zahnarzt, Spr. 9—1 u. 4—6, Marienstr. 9, Q. 12.
Meerlei, Indr., Maurer, Artilleriestr. 51
Meerowitsch, J., Hdlr., Zollstr. 4W11. ⊶ 1361.
Meese, Ed., Schlosser, Alexanderstr. 144.
— Christ., Frl., Nordstr. 21W4.
— J., Telegr., Säulenstr. 70W22.
— Jan, Rentn., Wasastr., Haus Meese.
— Karl Hsb., Wasastr., „Kaiserwald".
— Max, Brauer, Dampfstr. 49, W. 7.
— O., Frau, Telegr., Säulenstr. 70W22
— O., Schndr., Waisenstr. 5W6.
— Pet., Böttcher, Adselsche Str. 3W1.
Lorenz M. Meesenburg, 2. G., Schiffsagentur, Inh.: Lorenz M. Meesenburg, Bevollm.: Georg M. Hope, kl. Münzstr. 3, ⊶ 373 u. 5562.
Meesenburg, Lorenz M., Inh. d. Firma Lorenz M. Meeseburg, Säulenstr. 19.
Meesin, A., Wwe., Antonienstr. 15.
— Herm., Baumuntern., Tuckumer Str. 8.
— Jak., Kassirer, Ritterstr. 50, W. 4.
— K., Zimmerm., Altonaer Str. 12W2.
— Otto, Hsb., Alt-Autzerstr. 3.
— Trine, Hsbn., Alt-Autzerstr. 3.
— Wold. Jok.', Kanzleibmt., Mühlenstr. 74W25.
Mikkel Meesis, 2. G., Fuhrhltr., Moskauer Str. 249, ⊶ 3732.
Meesis, Andr., Hdlr., Säulenstr. 95.
— Alf., Kfm., kl. Münzstr. 11W6.
— Aug., Bierhdlr., Schreyenbusch 2, 41.
— Aug., Hdlr., kl. Münzstr. 11W5.
— Aug., Hg., Kaufstr. 16W1.
— Dav., Schndr., Mühlenstr. 105.
— Fritz, Former, Schlocksche Str. 65a.
— Jan, Böttcher, Baumstr. 7.
— Jan, Sattler, Helenenstr. 20W11.
— Jan, Schuhm., Schreyenbusch 8, 6.
— Jan, Vorarb., Ebelshöf. Str. 4.
— Joh., Gärtner, Nikolaistr. 65.
— K., Kwh., kl. Münzstr. 19.
— Kath., Hebamme, Gertrudstr. 22W11.
— Mang., Hdlr., Nordstr. 19, W. 9.
— Marie, Wwe., Palmstr. 16.
— Mart., Bmt., Hsb., Dorpater Str. 49
— Mart. Andr.', Fabrikbmt., Kundsingsholm 1, Lin. 22a.
— Mich., Hsb., Fuhrhalter, Moskauer Str. 249, W. 1, ⊶ 3732.
— Pet., Dw., Witebsk. Str. 10, W. 12.
— Pet., Zimm., kl. Eichenstr. 5W2.
— Reinh. Alex.', Bankbmt., Dorpater Str. 49W8.
Meesit, Andr., Kutscher, Schulenstr. 3a.
— Alex., Maurer, Rumpenhöf. Str. 2.
— Andr., Schlosser, Wendensche Str. 13.
— Ans, Kassir., Alexanderstr. 94, W. 10.
— Bernh., Schloss., Laborator. Str. 33.
— Christ., Maler, Laborator. Str. 1W19
— Ed., Maurer, Laboratoriumstr. 12.
— Ed., Oberkutscher, Schulenstr. 38W12.
— Ernst, Kesselschmied, Eckausche Str. 1
— Jan, Hg., Rumpenhöf. Str. 4W14.
— Jan, Masch., Wolmarsche Str. 15W18
— Jan, Schlosser, Eckausche Str. 1.
— Jan, Schuhm., Gertrudstr. 71W15b.
— Jan, Steinh., Gertrudstr. 109, W. 26.
— Jan, Tischlr., Alexanderstr. 107W7.
— Jan, Vorarb., Schreyenb. 4, 18a.
— Jan, Zimmerm., Schreyenbusch 2, 30.
— Joh. Ged.', Teleg., Säulenstr. 70W22
— Jur, Brauer, Hapsaler Str. 19.
— Karl, Fleischer, Suworowstr. 80W18.
— Karl Karl', Bahnbmt., Sprenkstr. 28.
— Krist., Privat., Doblensche Str. 2.
— Lisa, Wäsch., Laboratoriumstr. 12.
— Mart., Brauer, Dampfstr. 88, W. 6.
— Marz, Tschlr., Artilleriestr. 63W11.
— Pet., Maler, Marienstr. 133W2.
— Pet., Wächter, Ritterstr. 54, W. 13.
— Theod., Kutscher, Marienstr. 47, W. 14.
— Vikt. Andr.', Provis., Gertrudstr. 14
— Wold., Lehrer, Hermannsstr. 19.
Meesle. Sieh Mesle.
Meesneek, Jan, Schndr., Laborat. Str. 15
— Jan, Fuhrhalter, Karolinenstr. 44.
— Pet., Kol.-Hdl., Augustenstr. 4.
— Pet., Tschlr., Suworowstr. 82W25.
— S., Vorarb., Stintseestr. 9W12.
Meetin, Jan, Fleischer, Ritterstr. 91.
— Joh., Bmt., Wilnasche Str. 10.
Megall, Fr., Masch.-Mstr., Moskauer Str. 241.
Meglitzky, Mich., Kapt., Dorpater Str. 68.
Mehkler, Karl Rein', Bahnkontrol., Schulenstr. 8W4.
— Selma, Schndrn., Kalkstr. 8, W. 3.
Mehks, Alex. Ferd.', Buchhltr. u. Reisender, Kaisergartenstr. 20W3.
Mehlbart, Harry, Architekt, Säulenstr. 18, ⊶ 6701.
— Valeska, Gesanglehr., Säulenstr. 18.
Mehlberg, Ernst, Klempn., Ritterstr. 75.
— Emma, Schndrn., Säulenstr. 104W10
Mehlen, Dav. Mart.', Masch.-Mstr., Fuhrmannsstr. 23.
— Rob., Schlosser, Unionstr. 29, W. 6.
Mehlenberg, Kasp., Untern., Ballastd. 54
Mehlert, Ed., Tschlr., Bärenstr. 15W8.
Mehlfeld, Max, Kellner, Dorp. Str. 40
Mehling, Aug., Messerschm., Kalnezeemsche Str. 77.
Alfred Mehlis, 2. G., elektrotechn. und technische Materialien, Inh.: Alfred Karl Mehlis, Prok.: Herm. Schöle, Alexanderstr. 14, ⊶ 1547.
Mehlis, Alfr., Inh. d. Firma Alfr. Mehlis, Säulenstr. 23W9.
Mehlmann, Tobold, Töpfer, Dorotheenstr. 23.
Mehnes, K., Wagenb., Hospitalstr. 7.
Mehr, Abr. Behr', Makler, Marienstr. 22
— Dane, Frau, Romanowstr. 70bW11.
— Mow. Behr', Schndr., Schwimmstr. 20W10.
Mehrmann, Alex., Dw., Mosk. Str. 15.
Mehsle, Fritz, Schlosser, Sprenkstr. 62.
Meiberg, Krist., Schlosser, Torfstr. 6.
— Jak., Schndr., Marienstr. 142W14.
Meidrop, M., Heu- u. Haferhdl., Wassenstr. 16, u. Bärenstr. 11.
Karl Meier & Sohn, 2. G., Techn. Bureau, Baumaterialien, Kommanditges., einz. offener Gesellsch. Karl Meier jun., Matthäistr. 145, ⊶ 1298.
Meier. Sieh auch Mayer u. Meyer.
— Christ. Ferd.', Werkmstr., Alexanderstr. 172.
— Ernst, Schlosser, Rabenstr. 20W17.
— Friedr., Bmt., Petersb. Ch. 113.
— Jan, Kontordiener, Gertrudstr. 133.
— Jan, Schlosser, Hilfsstr. 13W8.
— Jur., Hsb., Bauskesche Str. 53b.
— K., Putzm., Münzstr. 9W6.
— Karl, Einz. off. Gesellsch. der Firma Karl Meier u. Sohn, Hamburger Str. 11.
— Karl Karl', Hsb., Werkmstr., Palmstr. 14W1.
— Lewin, Putzhdlg., Schmiedestr. 18.
— Nat., Frl., Simonstr. 1W5.
— Otto Gottfr.', Werkmstr., Marienstr. 127W14.
— Rob., Handschuhm., Gertrudstr. 93.
Meierland, Fritz, Dw., Gertrudstr. 41.
Meierowitsch. Sieh auch Meyerowitsch und Meyerowitz.
— Mark., Hdlr., kl. Sandstr. 3W2, ⊶ 6144.
Meiersohn, Riwka, Dentiste, Marienstr. 19W10.
Meigut, Joh., Schloss., Tulasche Str. 12.
Meija, Aug., Dreher, Sappeurstr. 1aW5
Meikul, Pet., Dw., Suworowstr. 40W21.
Meilach, Mot. Behr, Reisend., Münstereistr. 11W12.
— M., Schndr., Herrenstr. 31, ⊶ 6992.
— M. B., Schndr., Schmiedestr. 63W4.
— S., Hdlr., Kurmanowstr. 20b, W. 17.
— Sch., Kfm., Münstereistr. 11W4.
Meilack, Anliese, Wwe., Talsen. Str. 25
Meiland, J., Cand. rer. merc., Buchhltr., Jakobsstr. 20.
Meilert, Aug., Tschlr., Malerstr. 16W4.
— Alex., Maurer, Hermannstr. 9, Q. 2.
— Anna, Wwe., Fuhrmannsstr. 4W14.
Meilunas, Oss., Dw., Revaler Str. 31.
Meilus, Jgn., Schuhm., Säulenstr. 92.
Meimann, Ans, Fleischer, Oskarstr. 1.
— Karl, Vorarb., Bärenstr. 9W43.
Meinarth, Trine, Hdlrn., Ritterstr. 115.
Meiner, Marie, Wwe., Wolfsstr. 9.
Meinert, A., Frl., Theaterboul. 6W7.
— Emil, Maler, Maurerstr. 2W22.
— Herm., Schmied, kl. Palissadenstr. 9W1
Meinhard-Elementar-Knaben- und Mädchenschule, Vorst. Lehrer Betz, Gertrudstr. 28, W. 2.
Meinhardt, Ed., Ladendiener, Suworowstr. 120W26.
— J., Schmied, Mühlenstr. 138W4.
— Julie, Wwe., Duntenhöf. Str. 2W21.
Meininger, Karl, Hsb., Fruchtstr. 2.
Meiran, Genach, Hsbn., Uferstr. 31W2.
— Klara, Wwe., Artilleriest. 61W4.
— Scholom, Priv., Uferstr. 31W4.
Meire, Karl, Töpfer, Gerberstr. 2W4.
Meiren, Math., Kwh., Alexanderstr. 50.
— Theod., Untermstr., Romanowstr. 64
Meirenow, Alb., Schlosser, kl. Lagerstr. 44cW25.
Meirin, Ed., Feilenh., Kalnezeem. Str. 77
Meiris, Franz, Elektrotechn., Ernestinenstr. 35.
— Jan, Postbmt., Bausk. Str. 49W1.
— Ida, Priv., Ritterstr. 95W16.
Meiron, Paw. S., Postbmt., Elisabethstr. 20aW13.
Meirowitsch, Hdlr., Ritterstr. 75.
Meisch, Erich Gust.', Prok. d. Rigaer Kommerzb., Altstadt 3W9.
— Marie, Wwe., Wenden. St. 7, W. 11
Meischel, Alex., Böttcher, Nußstr. 4.
Meischin, Friedr., Hg., Säulenstr. 102.
Meise, Jos. Jos.', Masch.-Mstr., Zementfabr., Poderaa.
Meisel. Sieh auch Maisel.
— Abr., Schndr., Schonerstr. 5.
— Berta, geb. Hurwitz, Kfm.-Wwe., Romanowstr. 18, ⊶ 18.
— Elias Abr.', Hg., Newastr. 9W37.
Meißner, Alex., Hg., Fruchtst. 1W8.
— Gust. Karl'' Vorrichter, Grodnosche Str. 8W2.
— Karl, Oekonom, Nikolaistr. 5W9.

Karl Grünberg, Matthäistr. № 54, im eigenen Hause. Telephon № 2402. **Die besten Gummireifen der Welt.**

Eigene Filialen: Mühlenstr., Ecke der Suworowstr., Tel. 325. Hagensberg, Waldstr. 4a, Tel. 3950. Weberstrasse, Ecke der Altstadt, Tel. 1569. Mitauer Chaussee 12, Tel. 3055.

Karl Grünberg, Matthäistr. № 54, im eigenen Hause. Telephon № 2402. Die besten Gummireifen der Welt.

— Kath., Hsbn., Inh. d. Dampfsägemühle u. Badeanst., Gertrudstr. 125, ☎ 2605.
Meister, Alice, Hgn., Suworowstr. 59.
— Arn., Masch., Mühlenstr. 53W13.
— Ed., Buchdr., kl. Palissadenstr. 11.
— Emilie, Hsbn., Suworowstr. 59.
— J., Hdlr., Moskauer Str. 11W15.
— Jak., Maler, Kiefernstr. 11W2.
— Karl Jak.', Hg., Kiefernstr. 11W2.
— Osk., Schlosser, Säulenstr. 72W2.
— Pet., Tschlr., Wiesenstr. 5, W. 19.
— W. A., Klempnerei, Suworowstr. 59
Meitin, Hirsch, Konditor, Inh. d. Kaffeeröst. „Olen", Säulenstr. 91, ☎ 2621.
Pawel Iwanowitsch Mekkis, 2. G., Konservenfabrik, Inh.: Paul Mekkis, Alexanderstr. 151, ☎ 6862.
Mekkis, Amalie, Wwe., kl. Lagerstr. 23.
— J., Sattlerwerkst., Revalerstr. 41.
— Paul Joh.', Inh. d. Firma P. J. Mekkis, Mühlenstr. 27.
Meklenburg, Charl., Hebamme, Witebsker Str. 4.
Mekler, Etin, Zahnärztin, Scharrenstr. 3.
Meks, Adam, Maurer, Konradstr. 2W10.
— Karl, Zimm., Konradstr. 2W10.
Meksch, Dav., Hdlr., Palissadenstr. 23.
Melakschen, Jak., Tschlr., Bausk. Str.16
Melaksne, Fritz, Friedhofsauff., Bullensche Str. 83.
— A., Schulenstr. 31W2.
— Hugo, Mech., Gerberstr. 2W5.
— Karl, Moniör, Alexanderstr. 124.
— Krisch, Lagerverw., Schiffsstr. 40.
— Krisch, Schulinsp., Säulenstr. 32.
— Krist., Hdlr., Amalienstr. 6.
— Pet., Maler, Matthäistr. 141W8.
Melaksnis, Joh. Fritz', Bürobmt., Essenhöfsche Str. 10.
— Fritz, Vorarb., Altenburg. Str. 12.
— Luise, Hsbn., Essenhöfsche St. 10.
Melamed, Hedw., Lehrerin, Grabenstr. 5.
— Dav., Bäckerei, Romanowstr. 155.
— J., Kurzw.-Hdl., Hospitalstr. 35.
— S., Kol.-Hdlg., Mosk. Str. 71.
— Sam., Eisen- u. Stahlw.-Hdl., Dorpater Str. 41, ☎ 5397.
— Slom, Schndr., Schwarzhäupterstr. 2.
— Taube, Eisenhdlrn., Alexanderstr. 121
Melanski, Karl, Exped., Schützenstr. 15W5
Melau, J., Böttcher, Schlockschestr. 35a.
Melaus, Karl, Hdlr., Thronf.-Boul. 27.
Melbard, Alex.', Vorarb., Bärenstr. 26.
— Berta, Waschanst., Sprenkstr. 59. Annahme: Getrudstr. 54.
— Boris, Rentn., Wolgundsche Str. 48.
— Christ., Tschlr., Wolfsstr. 2W13.
— Eva, Wwe., Schreyenbusch 4,7.
— Friedr., Schreibw.-Hdl., Hapsaler Str. 12.
— Fritz, Vorarb., Wenden. Str. 8W5.
— J., Ankern., Muckenholm. Str. 33.
— J., Bäcker, Artilleriestr. 38.
— J., Photogr. Atelier, Kalnez. Str. 2.
— Jak., Hsb. Talsensche Str. 6. Q. 1.
— Jak., Holzhdl., Artilleriestr. 65.
— Jak., Tschlr., Wolmar. Str. 28W18.
— Jan, Schmied, Helenenstr. 27W37.
— Jan, Tschlr., Zementstr. 11.
— Jan, Vorarb., Schreyenb. 1, 8.
— Indr., Maler, Krusenhöf. Str. 15.
— Joh., Dw., Mühlenstr. 83.
— Karl, Dw., Newastr. 22.
— Karl, Einfahrt, Dorp. Str. 36.
— Karl, Feldscher, Schlocksche Str. 58.
— Karl, Krankenw., Ritterstr. 3.
— Kath., Wäsch., Ritterstr. 95, W. 18.
— Marz, Exped., Romanowstr. 77W40.
— Osk., Werkmstr., Helenenstr. 25W21.
— Otto, Dw., Pokrowstr. 11W10.
— Pidrik, Buchhdl., Alexisstr. 12, W. 7.
Melbards, Alb., Hg., Petersb. Ch. 104.
— Pet., Schndr., Pokrowstr. 7W12.
Melbarsd, Mart. Jw.', Zollbmt., Kaisergartenstr. 20W5.
Melbart, Anna, Exped., Marienstr. 24.
— Alb., Bahnbmt., Dorp. St. 4, W. 1.
— D., Schndrn., Artilleriestr. 73W11.
— Jak., Zimmerm., Gertrudstr. 107.
— Jan, Tschlr., Sternstr. 24, W. 5.
— Joh., Buchdr., Turmstr. 21W5.
— Mikk, Drahtz., Alexanderstr. 192.
Melberg, Aug., Maurer, Helenenstr. 27.
Melbiks, Andr., Schlosser, Nikolaistr. 47.
— Jak. Krist.', Fabbmt., Rumpenhoffstr.6.
— Marie, Schndrn., Gertrudstr. 113W82
— Paul., Frl., Mühlenstr. 109, W. 18.
Melbis, Toni, Hgn., Romanowstr. 24W18
Melcher, Jos., Sarghdlg., Mosk. St.139
Melchert, Alex., Masch., Artilleriestr. 73.
— Gust., Geschäftsf., Matthäistr. 20W6.
Melchior, Anna, Hsbn., Bausk. Str. 33a.
Melda, Jos., Maurer, Revaler Str. 81.
Melder, Alex., Zimm., Friedensstr. 23.
— Andr., Schlosser, Grabenstr. 1W6.
— Andr., Vorarb., Krebsstr. 23W13.
— Ed., Gerber, Atgasen. Weg 7W4.
— Edde, Schndrn., Marienstr. 91.
— Eva, Frl., Mühlenstr. 91W7.
— J., Hsb., Eckausche Str. 2.
— J., Wagenb., Wiesenstr. 1, W. 22.
— Jan, Färber, Seestr. 5W1.
— Jan, Maler, Gesellenstr. 23W4.
— Jan, Vorarb., Hapsalerstr. 18W10.
— Jan, Vorarb., Simonstr. 3W16.
— Jan, Zuschndr., Lemsal. Str. 7W11.
— Jan, Jak.', Hsb., Werkmstr., Salwensche Str. 84.
— Joh., Vorarb., Friedensstr. 19.
— Karl, Bahnbmt., Gertrudstr. 115W53
— Konst., Masch., Palissadenstr. 7W3.
— Louis, Bau-Ing., Gertrudstr. 10W7.
— Louise, Wwe., Soldatenstr. 9.
— Mar., Aufwärt., Nikolaistr. 2W9.
— Mart., Heizer, Apothekerstr. 30.
— Mart., Zimmerm., Grotenstr. 6.
— Olga, Wwe., Olivenstr. 3aW13.
— Pet., Expreß, Gertrudstr. 14W14.
Melders, Jan, Buchhdlr., Alexanderstr.33
Meldrin, Sam., Tschlr., kl. Altonaerstr.16
Melduttis, Jan, Zimm., Moorstr. 11.
Mele, Zenno, Fabrikbmt., Glockenstr. 9.
Melen, Aug., Gensd., Ritterstr. 44W24.
Meleschko, Charit., Briefstr., Sadownikowstr. 37W20.
— T., Schlosser, Augustenstr. 1W5.
Meletz, Rud., Hg., Mühlenstr. 66W19.
— Ed., Maler, Sprenkstr. 69.
Melgail, J., Schndr., Stintseestr. 9W19.
— Jan, Mech., Alexanderstr. 158W8.
— Jul. Grisch.', Hg., Petersb. Ch. 6W12
— Pet., Expreß, Schreyenbusch 9, 2.
Melgalw, Aug., Schmied, Obststr. 12.
— Alex., Gärtner, Laborat. Str. 9W17.
— Aug., Schlosser, Ziegelstr. 5W8.
— Aug., Vorarb., Industriestr. 36W19.
— Dora, Milchhdl., Altstadt 15.
— Jak., Schlosser. Revaler Str. 35W15.
— Jak., Vorarb., Artilleriestr. 3.
— Jan, Dreher, Artilleriestr. 70W21.
— Jan, Maler, Rumpenhoffsche Str. 17.
— Jan, Schlosser, Unionstr. 3W7.
— Jan, Schmied, Schreyenb. 2, 34.
— Jan, Zuschl., Rujensche Str. 3, W. 7.
— Joh., Lackirer, Friedensstr. 35W27.
— Karl, Maler, Wolmar. St. 27, W.15
— Krisch, Vorarb., Bockstr. 7, W. 5.
— Mart., Dw., Depkinstr. 4.
— Mich., Tschlr., Revaler Str. 32.
— Theod., Maurer, Rujen. Str. 3.
Melhop; Charl., Frl., Alexanderstr. 61W6
Melier, Marie, Lehrerin, Mühlenstr.34a
Melikow, G. A., Fruchthdl., Marienstr.2
Melin, Jan, Maler, Suworowstr. 92.
— Karl, Maler, Suworowstr. 92W10.
Melinetz, Matw., Bahnbmt., Olivenstr. 13
Melkunas, Ant., Fuhrm., Romanowstr. 77
Melizuk, Ant., Maler, Industriestr. 10W6
Melk, A., Schlosser. Sternstr. 3, Q. 2.
— Pet., Tschlr., Ritterstr. 40, W. 4.
Melkaln, Jan, Zimmerm., Kiefernstr.4W2
Melkaul, A. W., Setzer, Artilleriestr. 21
Melke, Julie, Wwe., Alexanderstr. 103.
Jakob Melkert, 2. G., Getränkehdlg., Marienstr. 110, ☎ 691.
Melkert, Andr., Auss., Apothekerstr. 13.
— Amalie, Wäsch., Bachstr. 12.
— Aug., Amtsbote, Johannishof 5, W. 2.
— Aug., Bierhdlg., Bärenstr. 19.
— E., Wwe., Romanowstr. 37, W. 7.
— Jak., Postbmt., Ritterstr. 75b, W. 12.
— Joh., Schiffskapt., Dorotheenstr. 16.
— Karl, Hg., Bärenstr. 23.
Melkis, Ans, Hg., Revaler Str. 70W37.
— Jan, Tschlr., Ernestinenstr. 47.
— Jan, Zuschndr., Schreyenbusch 2, 1.
— Jur, Tschlr., kl. Altonaer Str. 8.
— Jur., Zimmerm., Eliasstr. 3W8.
— Jw. Karl', Mitinh. d. Druckerei Kreischmann und Melkis, Gertrudstr. 29, W. 12.
— Ten. Jan.', Tschlr., Alexanderstr. 28.
Melkus, Christ., Frl., Dorpater Str. 78
Mell, Indr., Hsb., Champetresche Str.23
Mellakaul, Jak., Schlosser, Ritterstr. 54.
Mellaus, Sam., Tschlr., Mitauer Ch. 64
Melle, Gust., Elektrotechn., Rodenpoiser Str. 66W3.
— Andr., Bahnbmt., Mühlenstr. 147W1.
— Friedr., Mech., Wolmar. Str. 8W28.
— Jak., Bahnbmt., Mühlenstr. 147W1.
— Karl, Hdlr., Mühlenstr. 84W96.
— Mart., Schuhm., Gertrudstr. 40W15.
— Mich., Arrendator, Petersb. Ch. 135.
Mellenberg, Alfr. Adam', Techn., kleine Lagerstr. 63W5.
— Ernst Herm.', Fabrikbmt., Peterholm. Str. 3.
— Joh., Hsb., Kaukasische Str. 3.
— Karl, Schlosser, Ertellstr. 1.
— Leop. Ferd., Kapselstr. 14W5.
— Rob., Exped., Marienstr. 47, W. 1, ☎ 1675.
Meller. Sieh auch Möller.
— Abr., Schuhm., Petersb. Ch. 92.
— Jan, Tschlr., Frauenburger Str. 11.
— Sch., Schuhm., Romanowstr. 137W4.
— Zirre, Wwe., Revaler Str. 40W24.
Melletz, Pet., Maler, Romanowstr. 26W1
Mellin, Gräfin, Gutsbes., Elisabethstr.53, W. 1, ☎ 3457.
Mellin & Co., Buchhdl., Kalkstr. 1, ☎ 1484.
Mellin, Bruno Wilh.', Buchhdlr., Säulenstr. 18W31.
— E., Frl., Klavierlehr., Schützenstr. 5.
— H., Buchhdlr.-Wwe., Schützenstr. 5.
— Hel., Wwe., Suworowstr. 80, W. 45
— Sim., Hdlr., Charlottenstr. 6.
Mellis, Otto, Hdlr., Muckenholm. Str.29
Mellit, Marie, Wwe., Pionierstr. 3W8.
— Jan, Hdlr., Augustenstr. 19W10.

Wein- u. Austern-Stuben
Basteiboulevard Nr. 2, Telephon Nr. 80.
Otto Schwarz.
Wein-, Delikatessen- u. Cigarren-Lager
Basteiboulevard, Ecke der Kalkstrasse.

Mellup, Andr., Schuhm., Ritterstr. 58.
— Heinr. Pet.', Hg., Hospitalstr. 5W16.
— Jan, Briefstr., Theresenstr. 6W3.
— K., Buchhltr., Artilleriestr. 35W8.
— M., Tschlr., Revaler Str. 69, W.18.
Melmat, Fritz, Maler, Pernauerstr. 20.
Melnalksne, Pet., Dw., Ritterstr. 30W10
Melnas, Karl, Hsb., Bergstr. 11W1.
Melnaz, Jan, Hg., Marienstr. 89W8.
Melnbard, Otto, Maurer, Hospitalstr.39
Melneek, Br., Zuschl., Sadownikowstr. 21
Melngail, Jak., Maler, Gertrudstr. 121
— Jan, Priv., Rabenstr. 12W13.
Melngailw, Osk., Pernauer Str. 12W4
— Ten., Zimmerm., Marienstr. 90W2.
Melnik, Leie, Hdlrn., Jakobstädt. Str. 9.
— Oss., Mech., Kandauer Str. 9, W. 9.
— Pessa, Schndrn., Sprenkstr. 16aW9.
— Stan., Zimm., Rumpenhof. Str. 6.
Melnikow, Joh., Hdlr., Marienstr. 14W11
— Jg., Hdlr., Gogolstr. 5W39.
— Michalina, Frl., Jakobstädt. Str.11.
— Pet. Wass.', Bankbmt., Nikolaistr. 64
— Susanne, Wwe., Lemsal. Str. 7W13.
Melnin, Pet., Kutscher, Eliasstr. 16.
Melnis, A., Hsb., Gertrudstr. 70.
— A., Bierhdlg., Gertrudstr. 70.
— Karl, Bäcker, Drosselstr. 3.
— Mart., Schuhm., Alexanderstr. 6W6.
— Rud., Kupferschmied, Nordstr. 24.
Melnit, Georg, Fuhrm., Rabenstr. 10W5
Melnitz, Joh., Zimm., Nummersh. Str. 15
Melnitzki, K. L., Schulenstr. 26, ☎ 4826
— Vikt., Akzisebmt., Dorpaterstr. 45W5.
Melorads, Alex., Bierhdl., Bergstr. 11.
Melpert, A., Getränkehdlr., Altstadt 3.
— Emilie, Wwe., Romanowstr. 18W16.
Melvur, Joh., Vorarb., Artilleriestr. 5.
Melsas, M. T., Schuhm., Parkstr. 1.
— Fritz, Messerschm., Schlockſche Str. 43
Melton, Aug. Joh., Techn., Wendensche Str. 9.
Meltzer & Co., 1. G., Speditions-Gesch. u. Agentur der Warschauer Feuervers.-Ges., Kommanditges., Jul. Stutzer einz. off. Gesellsch., kl. Jungfernstr. 4, ☎ 216, Postfach 383.
M. L. Meltzer & Ko., 2. G., Holz, Kommanditges., Max Meltzer einz. off. Gesellschafter, Scheunenstr. 19, ☎ 2970.
Meltzer. Sieh auch Maeltzer.
— A. A., Zeichn., Färberstr. 12W19.
— Dav., Maurer, Färberstr. 12.
— Emilie, Wwe., Suworowstr. 70W2.
— Eug. Aug.', Kontorbmt., Suworowstr. 2W10.
— Max, einz. offen. Gesellsch. d. Firma M. L. Meltzer u. Ko., Alexanderstr. 33W15, ☎ 4981.
— Rud. Karl, vereid. Rechtsanw., Spr. 3—5, Wallstr. 24, W. 6, ☎ 2232.
Melville, Carl Ludw.', Ing., Matthäistr. 40W23.
Melzer, O. O., Marstallstr. 15, ☎ 1410
Membo, Ludw., Bürstenb., Dorp. Str.63
Memmel, Emilie, Wwe., Romanowstr. 37
— Artur, Romanowstr. 37W2.
— Gerh. Karl, Romanowstr. 37W2.
— Karl, Fabrikbmt., Romanowstr. 37.
Memmen, Jak. G., Kasernen-Verw., Talstr. 11.
— Joh., Hsb., Windauer Str. 17a.
— Joh., Zimmerm., Grenzstr. 38.
Menat, Joh., Werkmstr., Wasastr., Haus Meese, W 7.

v. Mende, Ed., HR, Säulenstr. 42.
— Heinr., Notar u. Archivar d. Armenamts, Alexanderstr. 40W26, ☎ 4470.
— Marie, Frl., Telegr.-Bmtn., Nikolaistr. 27W20.
— Rob. Rom.', Ing., Säulenstr. 24.
— Wilma, Frl., Elisabethstr. 31, W. 4.
Mende, Anna, Hsbn., Revaler Str. 21W3
— E., Tschlr., Altonaer Str. 10.
— Ernst, Hausverw., Schreyenb. 2, 8.
— Heinr. Joh.', Kfm., Revaler Str. 21
— Joh., Rentn., Romanowstr. 1W1.
— Marie, Lehrerin, Artilleriestr. 5W4.
— Mart., Auss., Dünam. Str. 32W41.
— Paul, Schlosser, Muckenholm. Str. 9.
— Pet., Verw., Moorstr. 66.
Mendel, Rifke, Milchhdl., Mosk. Str. 69.
— Walter, Kasernenstr. 7.
Mendelew, Salm., Klempn., Gertrudstr. 110W1.
Mendelewitsch, Leibe, Hdlr., Eliasstr.26.

Gebr. Mendelsohn
Ritterstrasse 47, Telefon 836.
Weissblech, Blechemballagen u. Chromo-Lithografie auf Blech.

Gebr. Mendelsohn, 2. G., Blechemball.- u. Weißblech-Fabrik, Inh.: Jak. und Laser Mendelsohn, Ritterstr. 47, ☎ 836
Mendelsohn, Aug., Wwe., Uferstr. 31.
— Abr., Schuhm., Apothekerstr. 38.
— Alex., Dw., Säulenstr. 84W23.
— Alfr. Pet.', Hdlr., Säulenstr. 93W17.
— Aug., Frau, Marienstr. 24W21.
— Chaje, Wwe., Säulenstr. 105W7.
— Chaim, Hdlr., Jesuskirchenstr. 2W8.
— Chaim, Schndr., Sadownikowstr. 24.
— H. J., Rentn., Parkstr. 8, W. 8.
— Jak., Mitinh. d. Firma Gebr. Mendelsohn, Ritterstr. 47 W. 1.
— Lasar, Mitinh. d. Firma Gebr. Mendelsohn, Marienstr. 43W6, ☎ 6592.
— Leibe, Hdlr., Mühlenstr. 123.
— Paul, Klempnerei, Alexanderstr. 96.
— Peis., Klempn., Revaler Str. 11W1.
— Sam., Wäschefabr., Bärenstr. 26W4.
Mendelssohn, D., Reisender, Suworowstr. 40W13.
Mender, Anna, Wwe., Dorpater Str. 20.
Menfeldt, Paul., Schndrn., Dorotheenstr. 29.
Mengden, Felix Baron, Bes. des Gutes Stubbensee, Thronf.-Boul. 5, W. 7, ☎ 3619.
— Alex., Baron, Alexanderstr. 24W8.
— Lionel, Baron, Nikolaistr. 41, W. 1.
— Osk., Baron, Elisabethstr.15, ☎ 4386
— Woldemar, Baron, Cand. jur., Sekr. d. Oberdirekt. d. Livl. Adl. Güter-Kred.-Sozietät, Präs. d. Rig. Kunstvereins, Elisabethstr. 15W4, ☎ 4386.
Mengel, A., Expreß, Suworowstr. 4.
— Bert., Exped., Altonaer Str. 10.
— Ed., Bierhdl., Schreyenb. 2, 23.
— Karl, Arzt, Haut- u. Harnkrankh., Spr., 10—12 u. 5—6 in d. Klinik Elisabethstr. 77, ☎ 4458.
— Karl, Bautschlr., Artilleriestr. 73.
— Karl, Putzer, Rujen. Str. 7.
— Karl, Schmied, Pernauer Str. 24.

— Lisa, Wwe., Hdlrn., kl. Lagerstr. 22.
— Mart., Schuhm., Theringer Str. 43.
— Mik., Wächter, Talstr. 18aW6.
— Sam., Tschlr., Peterholm. Str. 13W5
Mengelson, Ernst, Dw., Nikolaistr. 19.
— Marie (vorm. Enggieser), Privatschule, Romanowstr. 57, W. 4.
Menglet, Stabsrittmstr., Moskauer Str. 66aW3.
Menke, D., Schaffn., Palissadenstr. 23.
v. Menkowitsch, Marie, Bmt.-Wwe., Ritterstr. 35, W. 6.
Menning, Karol., Wwe., Teichstr. 7.
Menschikow, Ernst, Postbmt., Kalnezeemsche Str. 80aW7.
— Konst., Hsb., kl. Lagerstr. 5.
— Nik., Bahnbmt., Kalnezeem. Str. 80a
— Step., Wwe., 2. Weidend. 3W1.
Mense, Aug. Wilh.', Hg., Alexanderstr. 153W15.
— Marie, Kassir., Bischofstr. 1, W. 8.
Menske, Thom., Expreß, Artilleriest. 57.
Ment, Anna, Kurzw.-Hdl., Kalnezeemsche Str. 78.
Menting, Alex. Dan.', Fabrikbmt., Marktstr. 9, W. 5.
Mentscherowski, J., Hdlr., Kathol. Str.48
Mentschew, Radion Rad.', Hg., Popowstr. 3W8.
v. Mentschikow, Marie, Lehrn., Alexanderstr. 85.
Mentschikow, Jewl. Step.', Kontrolhof-Bmt., Rutzau. Str. 10.
— Larion, Untern., Muckenh. Str. 25.
Mentz, Alex., Kellner, Alexanderstr. 26.
— Anna, Wwe., Artilleriestr. 34W5.
— Arn., Fleischer, Bärenstr. 17.
— Ferd. Tschlr., Friedrichholm. Ufer 4a.
— Jan, Maurer, Adlerstr. 4W1.
— Karol., Wwe., Friedrichholm. Ufer 4a
— Pet., Kwh., Marienstr. 46.
— Pet., Maurer, Ritterstr. 74W2.
— Rob., Vorarb., Gertrudstr. 29.
— Wilh., Hsb., kl. Vegesacksholm 65.
Mentzel. Sieh Menzel.

August Mentzendorff
Kolonialwaren.
Delikatessen.
Kaffeerösterei.
Havana und
Deutsche Zigarren
Sünderstrasse 18.
Telefon 23.

August Mentzendorff, 1. G., Material- und Kolonialwaren, Kaffee-Rösterei mit elektr. Betrieb, sowie Zigarren, Inh.: Viktor Mentzendorff, Prok.: Alfred Mentzendorff, Sünderstr. 18, ☎ 23
J. A. Mentzendorff & Co., 1. G., Havana-Zigarren, Material- und Kolonial-Waren und Wein, Inh.: Wilh. Mentzendorff u. Ed. Kurschewitz, Prok.: Ernst Bostroem, Kaufst. 5—7, ☎ 189.

Karl Grünberg, Matthäistr. № 54, im eigenen Hause. Telephon № 2402
Die besten Gummireifen der Welt.

Nur importierte Weine in grösster Auswahl.

Karl Grünberg, Matthäistr. № 54, im eigenen Hause, Telephon No.

Die besten Gummireifen der Welt.

J. A. Mentzendorff & Co.

Kaufstrasse 5/7. Telefon 189 Postfach 385.

Dampf-Kaffee-Rösterei,

Kolonialwaren-, Delikatessen und

Wein-Handlung.

Havanna-Zigarren-Import.
Spirituosen-Export.

Inhaber: **Wilhelm Mentzendorff und Ed. Kurschewitz.**
Prokurant: **Ernst Bostroem.**

Mentzendorff, Alfr. Aug.', Prok. d. Firma Aug. Mentzendorff, Säulenstr. 21, ☎ 2153.
— Aug. Aug.', Dir.-Kand. d. A.-G. der Rig. Papierfabr., Kirchenstr. 31W14.
— Minna, geb. Gläser, Säulenstr. 21, ☎ 2153.
— Nanny, geb. Hammer, Thronfolgerboul. 9, ☎ 3735.
— **Olga, Frl.,** Säulenstr. 21, W. 1.
— R. A., Kirchenstr. 31, ☎ 6746.
— Vikt. Aug.', Aeltester Großer Gilde, Inh. d. Firma Aug. Mentzendorff, Elisabethstr. 31a, W. 5, ☎ 3295.
— Wilh. Alex.', Mitinh. der Firma J. A. Mentzendorff & Co., Kaufstr. 7.
Menz. Sieh Mentz.
Menzel, Ottil., Wwe., Suworowstr. 61W2
— Viktor, Domplatz 7, ☎ 5646.
Meo, Jan, Kutscher, Dünamünd. Str. 17
Meos, Johs., Zimmerm., Dorp. Str. 88.
v. Mercklin, Aug., Frl. Gertrudstr. 2.
Merga, Flor., Student, Gertrudstr. 30.
Mergupp, Emilie, Fotogr.-Atelier, Waldstr. 3.
Merkel, Isr., Schndr., Mosk. Str. 41.
Merken, Karol., Schndrn., Sprenkstr. 11
Merkin, K., Schuhm., Jaroslaw. Str. 18
— Pessa, Hebamme, Kurmanowstr. 29.
— Raf., Buchhltr., Kurmanowstr. 29W5.
— Schmul, Hdlr., Pauluccistr. 6W20, ☎ 1148.
Merkis, Karl, Werkmstr., Alexanderstr. 106W14.
Merkson, Jan, Dw., Sandstr. 28W8.

A. J. Merkuljew, I. G.,
Nafta-Produkte. Bevollmächtigter: P.S. Jewtejew,
Schmiedestr. 66, Tel. 3433,
Walzwerkstr., Tel. 4435.
Telegramm-Adr.: РИГА,
АИМЕРКУЛЬЕВУ.

Merkuljew, Anna, Hsbn., Einfahrt, Witebsker Str. 35.
— Af., Gemüsehdl., Jaroslaw. Str. 19.
— J. W., Kfm., Kirchenstr. 4a, W. 21.
— Leonid Wass.', Hg., Schreyenbusch 5,3
— Nik., Frisörgesch., Marienstr. 98.
— Nik. Dmit.', Stadtrat u. Stadtverordn., Direktor des Hypoth.-Ver. u. der 3. Ges. gegens. Kredits, Schützenstr. 4a, W. 6, ☎ 1928.
— Wass., Ladendiener, Schreyenb. 5, 3.
Merkulow, J. O., KA, Insp. d. Katharinäums, Romanowstr. 55, ☎ 3562.
„Merkur", Buchdruckerei", Inh.: W. Schneeberg, Wallstr. 11, W. 3, ☎ 3847.
„Merkur", Handlungsgeh.-Verein, Jakobsstr. 3, ☎ 725.
„Merkur", Schuhfabr., sieh Bagg, Fein, Glückmann u. Ko.
Merkus, Jw., Schuhm., Taubenstr. 1.
Merlau, Karl, Böttcher, Marienstr. 101
Mernik, Essel, Schndr., Mosk. Str. 50.
Mersch, Erich, Gärtner, Newastr. 8W11.
— Felix, Gärtner, Newastr. 8W11.
— Herm. Herm.', Gießermstr., Nikolaistr. 83W4.
— L., Blumenhdlg., Sprenkstr. 13.
— Wilh., Wwe., Newastr. 8W11.
Merschewski, M., Wwe., Kathol. Str. 10.
— Apolon., Hg., Alexanderstr. 108W18.
Merschinski, Otto Jndr.', Maurer, Mühlenstr. 84W73.
Merson, Mow., Hdlr., Mosk. Str. 54W34
Merten, Amalie, Wwe., Gertrudstr. 97.
— A., Zimmerm., Artilleriestr. 56W4.
— Anna, Wäsch., Pokrowstr. 5W7.
— Aug. Louis', Werkmstr., 2. Weidendamm 31.
— Joh., Steinschleifer, Bärenstr. 16W5.
Arved Mertens, 2. G., Agentur, Inh.: Arved Mertens, kl. Münzstr. 3, ☎ 1497.
F. L. Mertens, 2. G., Pelzwaren, Kommanditgesellsch. Die Gebrüder Friedrich, Alfred, Adolf, Robert u. Wilhelm Mertens die einz. offen. Gesellschafter, Bevollm.: Otto Ecke, Herrenstr. 6, ☎ 1544.
Mertens. Sieh auch Maertens.
— **Alide, Handarb., Schwimmstr. 23.**
— Annette, geb. Niemann, HR-Wwe., Thronfolgerboul. 1, W. 1.
— Art. Jul.', Jng., Marienstr. 47W5.
— Arv., Cand. rer. merc., Inh. der Firma A. Mertens, kl. Münzstr. 3.
— Bernh., Buchhltr., Schwartzenhöfsche Str 14W9.
— Elis., Wwe., Matthäistr. 71W19.
— Franz, Damenschndr., kl. Schmiedestr. 24.
— Ottilie, Frau, Kirchenstr. 33, W. 4.
— Rich., kl. Lagerstr. 44a, ☎ 1916.
— **Wilh. L., Börsenmakler, Alexander**boul. 6W2, ☎ 4050.
Mertens von Pelissier, Paul, Erbl. Ehrenb., Jng.-Techn., Hsb., Marstallstr. 14, W. 5.
Mertiens, H., Hsb., Kirchenvorst., Lagerstr. 37, Q. 1.
Mertz. Sieh auch Merz.
Mertz, Alex., Amts-Schmiedemstr., **Werkst.:** Klüwersholm 8.
— Georg, Aufs., Revaler Str. 9.
— J., Pens., Marienstr. 70W36.
— Joh., Fleischhdlg., Schreyenb. 1, 8a.
Mertzger, Wilh., Advokat, Marienstr. 108
Mertzlin, Kath., Wwe., Dorpaterstr. 29.
— Ludw., Hsb., Gymnastikstr. 11b.
— Wilh., Buchhltr., Romanowstr. 16W6
Merz. Sieh auch Mertz.
Merz, Aug., Schlosser, Wolmar. Str. 47
— Ed., Schlosser, Matthäistr. 107W19.
— Joh., Hsb., Kwh., Schreyenb. 2, 37.
Meschaak, Hiob, vereid. Landm., Taubenstr. 32.
Meschak, Adam, Tschlr., Marienstr. 13.
— Ernst, Schmied, Artilleriestr. 34.
— Eva, Wwe., Romanowstr. 71W14.
— J. J., Hgn., Dorotheenstr. 10.
— Jan, Fuhrm., Laborator. Str. 1W8.
— Joh., Hausv. d. Evangl. Nüchternh.-Ver., Brunnenstr. 13.
— Karl, Former, Sternstr. 31W12.
— Otto Pet.', Hg., Dorotheenstr. 10W2a.
Meschalin, Wass., Polizeibmt., Sternstr. 30W39.
Meschanin, Theod. Jw.', Buchhltr., Zeltstr. 6.
Meschant, Jan, Hdlr., Polotzker Str. 9.
Meschanz, Gust., Hsb., Buchhltr., Wolgundsche Str. 12.
Meschar, Pet., Rentn., Kalnezeemsche Str. 86W19.
Mescharaup, Jeg., Zollbes., Ludwigsstr. 2
— Rob., Artellschtschik, Ludwigstr. 2.
Meschaunin, Karl, ehem. Gutsv., Steinstr. 18.
Meschdry, Karl, Wächter, Dorp. Str. 84.
Meschelawin, J., Makler, Mosk. Str. 69.
Mescheraga, Jan, Hg., Bergstr. 52W1.
Meschejakis, Jan, Schlosser, Palissadenstr. 13, W. 30.
Meschewich, Olga, Postbmtn., Dorpater Str. 41W5.
Meschgail, Mik., Wächter, Thronf.-B. 9.
— Pet., Hg., Marienstr. 79, W. 5.
— Pet., Schndrmstr., Gesch.: Sandstr. 28, ☎ 3384, wohnt Ernestinenstr. 7W10.

P. Meschgail

Amts-Schneidermeister

Sandstr. 28, Tel. 3384.

Meschjahn, A., Wwe., Ritterstr. 63, Q. 10.
— Wilh., Schlosser, Helenenstr. 27W23.
Meschin, Mart., Hsb., Krusenhof. Str. 12
— Jan, Maurer, Abgulden. Str. 25.
Mesching, Arvid Johannes', Mitinh. der Firma A. W. Döllen, Albertstr. 6W1.
— Wilh., KR-Wwe., Albertstr. 6W1.
Meschinski, Pet. Kas.', Fabrikbmt., Säulenstr. 91W15.
Meschkaln, Jgn. Jgn.', Schlosser, Ritterstr. 82W32.
Meschkan, Ludw., Zimmerm., Fockenhöfsche Str. 16.
Meschkela, G., Hsb., Bürgerstr. 1, Q. 1.
Meschkelis, Kas., Zimm., Gertrudstr. 121
Meschkinis, Wit. Kas.', Zollbes., Elisabethstr. 7W15.
Meschkis, Oss., Schlosser, Rabenstr. 15.
Meschkow, J., Masch., Dünab. Str. 31.
Meschkowski, Kas., Töpfer, Windstr. 1.
— Anna, Frl., kl. Newastr. 4W6.
— Step., Schndr., Säulenstr. 105.
Meschkun, Ludw., Maur., Fockenh. Str. 10
Meschkunas, Dom., Schlosser, Uferstr. 31
Meschkungs, Kath., Brot- u. Gemüsehdl., Salwen. Str. 89.

Ch. Jürgensohn, Weingrosshandlung, Wallstr. Nr. 20. Telephon Nr. 106.

Meschkus, Stan., Strb.-Masch., Suworowstr. 83W12.
Meschmatisch, H., Lithogr., kl. Altonaer Str. 7.
— Mart., Hdlr., Romanowstr. 75W10.
Meschpukke, Karl Alfr.', Lehrer, Sandstr. 34W5.
— Mart., Fuhrm., Artilleriestr. 11W40.
Meschsarg, Fritz, Dw., Mühlenstr. 62W16
Meschseht, Paul., Frl., Marienstr. 50W41
Meschtschaninow, A., Wwe., Parkstr. 2W3
S. Meschtschenkow, 2. G., Stahl- u. Eisenw., Glasw., Inh.: Sergei Meschtschenkow, Mosk. Str. 105.
Meschtscherski, J. N., Fürstin, Vorsteherin d. Lomonossow-Gymnas., Thronfolgerboul. 29.
— Genofefa, Fürstin, Geheimr.-Wwe., Schulenstr. 19W2.
Meschtschewitz, Off., Drechsler, Talstr.5.
Meschul, J. J., Telegr.-Mech., Moskauer Str. 54.
— Dav., Oberkutscher, Schulenstr. 2a.
— Ed., Bürodiener, Lermontowstr. 4W7.
— Karl, Zimm., Schreyenbusch 1, 40.
— Krischj., Klempner, Revalerstr. 74.
Meschunas, Karl, Schuhm., Mühlenstr. 18W8.
Meschup, Joh., Schlosſ., Mühlenstr. 11.
Meschwewer, Pet., Lehrer, Martinsstr.1.
— Christ., Frau, Marienstr. 121.
Mesewitsch, Jos., Maurer, Bauskesche Str. 51.
Meshak, Heinr. Jeg.', Bahnbmt., Marienstr. 44.
Meshatowitsch, Ant., Aufſ., Offizierstr. 5.
Meshuk, Karl Joh.', Bahnbmt., Säulenstr. 92W2.
Meskat, Joh., Böttcher, Bausk. Str. 2.
Meskul, Mich., Schndr., Bauske. Str.53a
Mesle. Sieh auch Meesle.
— Joh., Hg., Ritterstr. 17.
— Karl, Hsb., Teichstr. 4.
— Math., Mantelschndrn., Ritterstr 17.

W. Meslin
Vertreter von
Marshall Sons & Co.
Gainsborough
Lokomobilen, Dampfdresch-maschinen.
Theaterboul. 8, 1 Treppe
Tel. 982, Brieffach 375.
Sneicher: Rote Ambaren 61.

W. Meslin, 1. G., Flachs, Hanf, Dreschmaschinen und Lokomobilen, Inh.: Wold. Gustav Georg Meslin, Prok.: Adalb. Herrmann und Walter Helmsing, Theaterboul. 8, ⊶ 982, roter Speicher ⊶ 3388, Garage Katharinenstr. 10, ⊶ 5048.
Meslin, Wold. Gust.', Inh. d. Firma W. Meslin, Glied des Börsenkomitees, Nikolaistr. 23, ⊶ 2382.
Mesnikow, Marta, Frl., kl. Trinitatisstr. 7.
Meson, J., Briestr., Popowstr. 3a.
Messejew, Paul, Amts Schuhm. Mstr. Schmiedestr. 14.
Messel, Jak., Maurer, Hospitalstr. 12.
Messer-Amt, Domplatz 7, ⊶ 894.
Messerknecht, Herm., Klempnermstr., Gertrudstr. 15, ⊶ 2469.
H. Messermann, 2. G., Holz, Inh.: Hirsch Meer Messermann, Marstallstr. 20, ⊶ 3967.

Messermann, J., Holzhdlr., Kurmanowstr. 1W5.
— W., Romanowstr. 61, ⊶ 5302.
Messerschmidt, Frida, Lehrerin, Pferdestr. 27.
Messing, Fritz, Bäcker, Gymnastikstr. 11b.
— Joh., Masch., Hospitalstr. 23W13.
— Jul., Zimmerm., Ritterstr. 115W31.
— Julie, Frl., Ritterstr. 115W31.
Mestek, Ant., Klempnerei für Bauarbeiten, Wasseranl., Haus- u. Küchenger., Alexanderstr. 31, ⊶ 4224.
Mester, Phil., Priv., Laubstr. 5.
— Indr., Hdlr., Moskauer Str. 52.
Mestjanok, Fed., Dreher, Augustenstr. 2.
Mestschenkin, Thekla, Frau, Dünaburger Str. 3W4
„Metall", sieh H. Ch. Kowarsky.

Russische
Metallschlauch-
Fabrik.
Petersb. Chaussée 29.
Telefon 2304.
Postfach 92.

Meter, Fritz, Zimmerm., Ebelshöf.Str.1.
Meters, Heinr., Kwh., Kirchenstr. 36, ⊶ 6043.
— Adolf Fritz', alte Mitauer Str. 15.
— Fritz, Hsb., alte Mitauer Str. 15.
Methusalem, Karl, Fuhrm., 2. Weidendamm 17.
Metle, Paul, Schaffn., Gertrudstr. 109.
Metneck, Jan, Schuhm., Matthäistr. 68.
Metrin, Joh., Dreher, Wenden. Str.15.
Metsaots, Jak., Schuhm., Karolinenstr. 14W21.
Metschunski, Chain, Hdlr., Turgenjewstr. 9W4.
Metsunt, Joh., Buchb., Newastr. 15.
Mettas, Otto, Schmied, Windstr. 4.
Mettig, Konst. Konst.', SR, Insp. der Stadtrealschule, Mühlenst. 53aW9.
Mettus, Friedr., Vorst. d. Rig. Abt. d. Petersb. Telegr.-Agent., Büro und Wohnung, Kramerstr. 10W3, ⊶ 2728
— Friedr., Schmied, Atgasen. Weg 10.
— Heinr., Hsb., Schmiedemstr., Mitauer Ch. 24.
— Herm., Schmied, Mitauer Ch. 24.
— Marie, Wwe., Marienstr. 120W1.
Metusal, Ad., Hsb., Fuhrhalt., Bärenstr. 7.
— Aug. Ferd.', Schmied, Wolmar.Str.3
— Jan, Schlosser, Popowstr. 3a.
— Joh., Hsb., Pokrowstr. 10.
— Jur, Schuhm., Artilleriestr. 67W18.
— Mart., Zimmerm., Allascher Str. 13.
Metz, Mich., Schlosser, Katharinend. 11.
— Pet. Ant.', Lehrer, Elisabethstr. 1W2.
Metzberg, Friedr., Bierverleger, Gertrudstr. 75W3.
— Ludw., Kfm., Gertrudstr. 75W7.
Metzker, Marz Marz', Fabrikbmt., Alexanderstr. 124W12.
— Pet., Schndr., Petersb. Ch. 4W1.
Metzner, Frdr. Rob.', Dir. d. A.-G. Otto Erbe, Revaler Str. 6, ⊶ 434.
— Anna, Wwe., Newastr. 26.
— Nik., Schlosserstr., Mühlenstr. 54.
Metzold, Max, Hg., Schützenstr. 15W1.
— Otto, Kesselschmied, Schützenstr. 15W1

Meuschen, Harriet, Lehrn., kl. Schloßstr. 6.
— Joh., Frl., Goldinger Str. 45.
— Th., Kirchenschreiber an der Jakobikirche, Spr. 10—12, kl. Schloßstr. 6 im Hof, ⊶ 2501.
Mewis, Hugo, Tschlr., Konradstr. 8W5.
Mewitzki, Nast., Dw., Bergstr. 52W2.
Mexikaner, A., Kassir., Säulenstr. 49.
— Karol., Gouvern., Säulenstr. 49W34.
— Wilh., Lehrerin, Säulenstr. 49 W.34.
Mexikanisches Konsulat, alte Mit. Str. 52a. ⊶ 220.
Mey, Alb., Frl., Dorpater Str. 56W6.
— Alfr., Quartiermstr., Säulenstr.40W21
— Andr., Unterstauer, Katharinend. 17.
— Anna, Wwe., Mitauer Ch. 18W12.
— Ant., Dw., Säulenstr. 68W9.
— Arth., Friseurgesch., Mühlgrabener Str. 18.
— Dor., Frau, Dorpater Str. 56, W. 6.
— Edg., Dr. med., Spr. 9—1/2 11 und 4—5, Sandstr. 7W3, ⊶ 3364.
— Emilie, Wärterin, Ritterstr. 7.
— Friedr., Telegr. Bote, Alexanderstr. 156.
— Gust., Werkmstr., Ringensche Str. 6.
— Hugo, Buchdr., Sommerstr. 2W5.
— Jak., Dw., Kramerstr. 3W4.
— Jak., Zimmerm., Altonaer Str. 25.
— Jan, Hdlr., Altenburger Str. 10.
— Jan., Krankenw., Ritterstr. 3.
— Jan, Kreidenmüller, kl. Möwenstr. 3.
— Joh., Amts-Zimmermstr., Sommerstr. 2.
— Joh., Hg., Taubenstr. 5, W. 5.
— Joh., Töpfer Charlottenstr. 34.
— Joh., Vorarb., Krebsstr. 5W2.
— Jur., Hsb., Irmlausche Str. 15.
— Karl Nik.', Bevollm. d. Firma Gebr. Heitmann, Dünamünd. Str. 31, ⊶ 1880.
— Kath., Hsb., Laborat. Str. 21, Q. 1.
— Konst. Ed.', Hg., Dorpater Str. 56.
— Konst. Karl', Bahnkass., Säulenstr. 35.
— Korn., Fleischhdl., Mühlgr. Str. 18.
— Lisa, Wwe., Revaler Str. 35W35.
— Marie, Marienstr. 79W16.
— Marie, Schuhm.-Wwe., Laboratoriumstr. 23.
— Nik., Mech., Dorpater Str. 56, W. 6.
— Olga, geb. Turan, Bmt.-Wwe., Revaler Str. 35W27.
— Pet., Ankern., Friedrichholm. Ufer 4a
— Pet., Aufſ., Schulenstr. 25, W. 45.
— Reinh. Nik.', Hg., Taubenstr. 20.
— Rud., Zimmerm., Laubstr. 1aW5.
— Thomas, Hausvater in Eichenheim, Duntenhöf. Str. 28.
— Wilh., Hsb., Modew. u. Schuhw.-Hdl., Mühlgraben. Str. 18.
Mey-Bei, A., Klempn., Matthäistr. 137.
Meya, Osw., Buchdr., Wenden. Str. 37.
Meybaum, Andr., Schiffskapt., Königsstr. 11, W. 8.
Meye, Joh., Zimmerm., Muckenholmst.37
Meyendorff, Alex., Baron, Nikolaistr. 20 ⊶ 4969.
— Anna, Baronin, geb. Baronesse Mensenkampff, Kapselstr. 25, ⊶ 5906.
— Ernst, Baron, Berg-Ing., Kapselstr. 25.
Meyenn, Georg, Hg., Kirchenstr. 24.
— Anna, Kfm.-Wwe., Säulenstr. 64W16.
v. Meyer, Arnold, Hg., Mühlenstr. 69.
— Georg Rob.', Mühlenstr. 69, W. 3.
— Selma, Wwe., Mühlenstr. 69, W. 3.

Karl Grünberg, Die besten Gummireifen der Welt.
Matthäistr. № 54, im eigenen Hause. Telephon № 2402

Eigene Filialen: Mühlenstr., Ecke der Suworowstr., Tel. 325. Hagensberg, Waldstr. 4a, Tel. 3950.
Weberstrasse, Ecke der Altstadt, Tel. 1569. Mitauer Chaussee 12, Tel. 3055.

Karl Grünberg, Matthäistr. № 54, im eigenen Hause. Telephon № 2402. Die besten Gummireifen der Welt.

Ferd. Meyer & Co.
Gr. gold. Med. Petersburg 1909.
Goldene Medaille. Riga 1901.
Silberne Medaille. Riga 1901.
Silberne Medaille. Doblen 1877.
Gr. silb. Med. Dwinsk 1903.
Kontor:
Königsstrasse № 32, Tel. 536.
Fabrik:
Kalnez. Str. 36, Tel. 751.
Haltestelle der elektrischen Strassenbahn.

Ferdinand Meyer & Co., 1. G., Agentur u. Kommission, Fabrik für Mühlen u. Turbinenbau, Lager von Mühlsteinen, eigene Fabrikation künstlicher Mühlsteine, sowie Masse zum Aufgießen, Müllereimaschinen u. sämtlichen Müllerei-Utensilien, Inh.: Ferd. Meyer, u. Erich Meyer, Fabrik: Kalnezeemsche Str. 36, ☎ 751, Kontor u. Lager: Königsstr. 32, ☎ 536.
Herbert Meyer, 2. G., Gießereiartikel, Inh.: Herbert Meyer, Matthäistr. 43
Hugo Hermann Meyer, 2. G., Maschinen aller Art, Pumpen, Feuerspritzen, Motore und Brauereiartikel, Inh.: Hugo Hermann Meyer, Koll.-Prok.: Fel. Proppé und John Ullrich, Kontor, Musterlager und Maschinen-Ausstellung: Theaterboul. 3, ☎ 498.
J. Meyer, 2. G., Inh.: Dr. phil. Bernhard Meyer, Marstallstr. 20, ☎ 752.

Carl A. F. Meyer,
Kaffee-Schnellrösterei
und
Spezial-Handlung.
Parkstrasse 2.
Telefon 2180.
Filiale: Pferdestr. 9/11, Tel. 3827.

Karl A. F. Meyer, 2. G., Kaffeehdl., Inh.: Karl August Franz Meyer, Parkstr. 2, ☎ 2180. Filiale: Pferdestr. 9, ☎ 3827.
Ludwig F. Meyer, 1. G., Export, Inh.: Ferdinand Ludw. Meyer, Marstallstr. 14, ☎ 622.
Meyer. Sieh auch Mayer und Meier.
— A., Konsul.-Wwe., Schützenstr. 13W21
— Adolf Friedr.', Fabrikbmt., Alexanderstr. 176, W. 15.
— Alex., Arzt, Schützenstr. 4aW2.
— Alex., Heizer, Suworowstr. 100W47.
— Alex., Lehrer, Alexanderstr. 76.
— Alex., Zimmerm., Sternstr. 23W2.
— Amalie, Frl., Lagerstr. 22.
— Andr., Maler, Alexanderstr. 130.
— Anna, geb. Meilent, Wwe., Elisabethstr. 75W7.
— Ans, Maurer, Matthäistr. 99W32.
— Aron, Mützenm., Sadownikowstr. 29.
— Art., Hg., Mühlenstr. 31W15.
— Art. Gottl.', Priv., Elisabethstr. 23W3, ☎ 863.
— Aug., Milchhdlr., Shitomirsche Str. 3.
— Aug., Schuhm., Wiesenstr. 2, W. 5.
— Aug. Franz.', Hg., Helenenstr. 17W11
— Bernh., Dr. phil., Inh. d. Firma J. Meyer, Dir. d. Nordischen Gesellschaft gegenseit. Kredits, Elisabethstr. 23, W5, ☎ 527.
— Bernh., Kolport., Muckenh. Str. 11.
— Carl, Erbl. Ehrenb., Mühlenstr. 102.
— Christ., Schmied, Petersb. Ch. 66bW8
— Dor., Wwe, Alexanderstr. 78W62.
— Ed., Handschuhm., Säulenstr. 33.
— Ed., Maler, Wenden. Str. 13W37.
— Ed., Schlosser, Mitauer Ch. 56.
— Ed. Theod.', Provisor, Nikolaistr. 53
— Edg. Heinr.', Bevollm. Vers.-Bmt., Newastr. 29W11, ☎ 1224.
— Eleonore, Frau, Laubstr. 22.
— Elis., Wwe., Schützenstr. 15W9.
— Elis., geb. Borchardt, Massöse, Alexanderstr. 50, W. 6.
— Emilie, Frl., Schndrn., Drosselstr. 32.
— Emilie, Wwe., Dorotheenstr. 6, W. 6.
— Erich Ferd.', Mitinh. d. Firma Ferd. Meyer u. Ko., Alexanderstr. 40W8, ☎ 3838.
— Ernst, Fabrikbmt., Matthäistr. 20W19
— Ernst, Hausverw., Marienstr. 103W24
— Ernst Krisch', Setzer, Marienstr. 101.
— Eug. Alex.', KR, Pristaw d. 2. Mit. Stadtteils, Dünamündesche Str. 5.
— Friederike, Modistin, Dorpater Str. 46.
— G., cand. rer. merc., Buchhltr., Gertrudstr. 32W8.
— Ged., Stauer, Hasenholm. Ufer 1.
— Georg Friedr.', Fabrikbmt., Margaretenstr. 14W4.
— Gregor, Schmied, Laboratoriumst. 26
— Gust., Hdlr., Ziegelstr. 4.
— H., Korresp., Säulenstr. 51W38.
— Harald, Bankbmt., Mühlenstr. 59W4.
— Heinr., Hsverw., kl. Vegesackshölm 44.
— Hel., Frau, kl. Altonaer Str. 12.
— Herb. Theod.', Korresp., Dampfstr. 39
— Herm. Friedr.', Hg., Dünamündesche Str. 11.
— Hugo Herm., Inh. der Firma Hugo Herm. Meyer, Alexanderstr. 40W17.
— J., Hdlr., Königsstr. 18.
— J., Hg., Königsstr. 43W2.
— Jak., Dw., Elisabethstr. 29, W. 4.
— Jak., Fleischhdlr., Adlerstr. 2, Q. 1.
— Jak., Hsb., Pinkenhofsche Str. 4.
— Jan, Kirchendiener, Elisabethstr. 29W3
— Jenny, Hsbn., Alexanderstr. 36, ☎ 1608.
— Joh., Böttcher, Hasenstr. 1.
— Joh., Hdlr., Wenden. Str. 15W14.
— Joh., Hg., Ritterstr. 1a, W. 2.
— Joh., Hebamme, Petersb. Ch. 21W4.
— Joh., GS, Lehrer, Todlebenboul. 8.
— Joh., Rentn., Romanowstr. 39, W. 2.
— Joh., Schlosser, Oskarstr. 13, W. 8.
— Johannes, Hg., Newastr. 40, W. 1.
— Jul., Geschäftsführer der Stadt-Diskontobank, kl. Newastr. 8, W. 1.
— Julie, Schndrn., Frl., Drosselstr. 32.
— Kafel, Hsverw., Matthäistr. 31
— Karl, Bierhdl., Laboratoriumstr. 23.
— Karl, Inh. d. Firma Karl A. F. Meyer, Parkstr. 4W6.
— Karl, Portier, Ziegelstr. 4, W. 2.
— Karl, Untermstr., Gartenstr. 17a.
— Karl Fedor', HR, Zollbuchhltr., Nikolaistr., Zollgeb. W9.
— Kath., Hsbn., Wwe., Helenenstr. 17.
— Kath., Wwe., Sprenkstr. 50W28.
— Konst. Konst.', Ing., Dorotheenstr. 10
— Konst. Konst.', Zeichner, Alexanderstr. 76W5.
— Lotte, Wwe., Säulenstr. 94, W. 24.
— Lucie, Hgn., kl. Münstereistr. 7.
— Ludw. F., Inh. d. Firma Ludw. F. Meyer, Marstallstr. 14W2, ☎ 622.
— Marie, Kassir., Schützenstr. 15W9.
— Mar., Wwe., Schwimmstr. 34, W. 8.
— Mos., Bauuntern., Matthäistr. 31W21, ☎ 3394.
— Nik., Oberstleutn., Ritterstr. 12W5.
— Olga, Frl., Nikolaistr. 53W22.
— Osk., Priv., Revaler Str. 35W28.
— Osk., Taxator am Stadt-Lombard, Newastr. 40, W. 1.
— Paul, Kfm., Helenenstr. 17W12.
— Paul Ad.', Mitinh. d. Firma Gustav Schwarz u. Ko., 1. Weidendamm 12, ☎ 3238.
— Percy Heinr.', Korresp., Hirtenstr. 1.
— Pet., Bmt., Unionstr. 24.
— Pet., Schlosser, Bienenstr. 8.
— Pet. Jur', Elektrotechn., Gertrudstr. 77W10.
— Rich. Ferd.', Vertr. der Maggi-Gesellsch., kl. Neustr. 6W2, ☎ 5201, Spr. 8—10.
— Rob., Frisörgesch. Marienstr. 41, wohnt Gertrudstr. 46, W. 19.
— Rob., Hg., Gertrudstr. 30W8.
— Rud. Alex., Hdlr., Katharinendamm 14.
— Rud. Alex.', HR, Cand. math., Doz. am Pol., Jägerstr. 4, W. 2.
— Rud. Alex.', Korresp., Romanowstr. 28
— Sim., Koch, Matthäistr. 48.
— Ten., Fuhrm., Gertrudstr. 42W29.
— Th., Heizer, Feldstr. 1W9.
— Theod., Buchhltr., Kapselstr. 12.
— Theod., Tschlr., Suworowstr. 114W5.
— Trine, Hsb., Mit. Ch. 62, Q. 1.
— Trof., Amts-Fleischermstr., Ballastdamm 54.
— Trof., Fleischhdlr., Artilleriestr. 71.
— Trof., Fleischhdl., Schalstr. 10.
— Ulr., Buchhdl., Schmiedestr. 25.
— Uria, Hsb., Romanowstr. 67W4.
— Vikt., Korresp., Hirtenstr. 1W19.
— W., Oekonom, Nikolaistr. 67.
— Wilh., Speisehaus, Neusische Str. 6.
— Wilh. Georg', Werkmstr., Tuckumer Str. 11.
— Wilh. Wilh.', Korresp., Schlocksche Str. 18W5.
— Wilh., Hsbn., Katharinendamm 14.
— Wold., Bankbmt., Mühlenstr. 59W4.
— Wold., Schuhw.-Hdl., Asylstr. 24.
Meyerland, H., Dw., Alexanderstr. 58.
— Joh., Tschlr., Alexanderstr. 58.
Meyerowitsch. Sieh auch Meierowitsch u. Meyerowitz.
— Alex., Wwe., Romanowstr. 54W13.
— Aron E., Kfm., Riesingstr. 15W3, ☎ 4519.
— J., Kfm., Zollstr. 4, ☎ 1361.
Meyerowitsch-Boruchowitsch, Mend., Schndr., Marstallstr. 17W12.
Meyerowitz, Abr. Chaim', Hdlr., Romanowstr. 59W1, ☎ 5438.
— Hanne, Frau, Schwimmst. 19, W. 2b.
— Moritz, Holzhdlr., Gertrudstr. 62W49
— Siegfr., Vers.-Bmt., Säulenstr. 99W5.
Meyerstein, Isr., Putzhdl., Alexanderstr. 103.
Meyke, A., Schulenstr. 4, ☎ 6643.
Meymann, Jan, Weber, Kemmernsche Str. 13.
— Joh., Buchhltr., Artilleriestr. 73.
Meyren, Joh., Oberpastor an der Johanniskirche, Spr. 9—12, Johannisstr. 7.
— Aug., Marktthdlrn., Suworowstr. 41.

Wein- u. Austern-Stuben
Basteiboulevard Nr. 2, Telephon Nr. 80.
Otto Schwarz.
Wein-, Delikatessen- u. Cigarren-Lager
Basteiboulevard, Ecke der Kalkstrasse.

— Jan Pet.', Portier, Georgenstr. 2aW15
Meyrés, Andr., Dw., Thronf.-Boul. 9.
Meyron, Andr., Sattler, Petersb. Ch. 107.
— Felix Andr.', Hg., Alexanderstr. 44W19
— H. A., Kontrolh.-Bmt., Alexanderstr. 44W19.
Mjäggi, F., Weber, kl. Lagerstr. 12.
— Alex. Mich.', Hg., Zementfabr. Poderaa.
Mjakow, Jos., Mech., Ritterstr. 79W7.
Mjarski, Meta, Frl., Telegr.-Bmtn., Parkstr. 1aW10.
Mjaschkonis, N., Tischlerei, Marienstr. 5.
v. Miastkowski, Val. Nik.', Privat-Rechtsanw., Spr. 8—10 u. 5—8, Suworowstr. 10W13.
Michaelis, J. A., Oberstleutn. im Generalstab, Zitadelle 47W4.
— **Eug. u. Ernest., Frl.,** Alexanderstr. 49
— Eug. Wass.', Ing.-Techn., Hafentechn., Elisabethstr. 10W4, ⊶ 2392.
Michaelsen, Arvid, Stadtreis., Grobinsche Str. 4, W. 24.
— Anna, Wwe., Romanowstr. 54W47.
— Joh. Ludw.', Exped., Mühlenstr. 22.
— Rob., Hsverw., Romanowstr. 61W27.
Michailewski, Mich., Mech., Jaroslawsche Str. 17W4.
Michailitzki, Benj., Hsb., Mühlenstr. 165
Michailow, Alex., Dw., Säulenstr. 111W5
— A., Oberst, Suworowstr. 61W2.
— Adam, Schuhm., Adolfstr. 15W10.
— Andr., Zimmerm., Dünaburg. Str. 20
— Anna, Hsbn., Fuhrmannstr. 19.
— Ant., Zimmerm., Pokrowstr. 20W7.
— **E. Privatschule, Dünaburger Str. 54.**
— Jewd., Wäsch., Säulenstr. 32W2.
— Ilarion, Oberstleutn., Kalnezeemsche Str. 7a.
— Joh., Maurer, kl. Lagerstr. 41.
— Isak, Schaffn., Rodenpois. Str. 9W13
— Justine, Frau, Bmtn., Mühlenstr. 53b
— Iw., Maurer, Birkenstr. 2.
— Iw., Maurer, Sadownikowstr. 37W28
— Iw., Schuhm., Dünaburger Str. 11.
— Iw., Tapez., Irmlausche Str. 3.
— K., Artellschtsch., Jakobstädt. Str. 6.
— Konst., Hsb., Tulasche Str. 14W3.
— Kusma, Hsb., Tulasche Str. 18.
— Ljubow, Hebamme, Marienstr. 87W11
— M., Bmt., Marienstr. 39W3.
— Marie, Wwe., Weberstr. 6W5.
— Moiss., Artellschtsch., Matthäistr. 81.
— N., Bmt., Sandstr. 7, W. 6.
— N., Stellm., Witebsker Str. 9W2.
— N. W., Wwe., Säulenstr. 6W13.
— Nik. G., Stabskapt., Regts.-Adjt., **Goldinger Str. 4, W. 4.**
— Nik. Jeg.', Oberstleutn., Marienstr. 52
— Nik. Mich.', Bahnbmt., Mühlenstr. 37
— Nik. Mich.', Lehrer, Säulenstr. 70W17
— Olga, Frl., Mühlenstr. 74W27.
— Oss., Bäcker, Mitauer Ch. 43.
— Pelag., Wwe., Katharinend. 14W13.
— Pet., Hdlr., Dünaburger Str. 36.
— Sinowj Isat.', Setzer, Jakobstädt. Str. 9.
— Tatj,. Wwe., Grabenstr. 39.
— Theod., Wwe., Dünaburger Str. 19.
— Ust., Hsb., kl. Bergstr. 6W1.
— Vikt., Vergolder, Dampfstr. 90.
— Wass., Frl., alte Mitauer Str. 46.
— Wass., Schlosser, Dünaburg. Str. 45.
— Wass., Zimmerm., Helenenstr. 16W5.
— Wass. Iw.', Bahntelegr.-Bmt., Bauskesche Str. 84, ⊶ 9169.
Michailower, Sam., ebr. Lehrer, Dampfstr. 84a.

Michailowitsch, Anette, Frau. Scharrenstr. 25, W. 23.
Michailowski, Hilar., Tschlr., Alexanderstr. 156W12.
— Boles., Schlosser, Talstr. 7W26.
— Greg., Werkmstr., Goldinger Str. 11.
— J., Schmied, Rabenstr. 4W27.
— J., Wwe., Rübenstr. 4W8.
— Karl, Hdlr., Tulasche Str. 21W7.
— Kas., Weber, Laubstr. 3b, W. 19.
— N. N., Kapellmstr., Sprenkstr. 13.
— Oss., Schuhm., Dünaburger Str. 49
Michalewitsch, J. L., SR, Oberlehrer, Pauluccistr. 11, W. 18.
— Franz, Schmied, Säulenstr. 114.
Michalewski, Mich., Kutscher, Turgenjewjewstr. 2W15.
Ch. H. Michalischski. 2. G., Leder, **Inh.: Chaim Hirsch Michalischski,** Schwimmstr. 24, ⊶ 2877.
Michalischski, Ch., Inh. d. Firma Ch. M., Michalischski, Schwimmstr. 24.
Michaliski, Ch. B., Kleiderhdl., Pferdestr. 9, ⊶ 6542.
Michalitzki, Chaim, Hdlr., Pferdestr. 7W3
— B., ebr. Schule, Mühlenstr. 165W2.
Michalkewitsch, Luka, Schmied, Hospitalstr. 26W21.
Michalowitsch, Herm., Kurzw.-Hdl., Marienstr. 28a.
— Bascha, Hdlr., Romanowstr. 123W67.
— Hirsch, Holzhdlr., Matthäistr. 48W12.
— Hirsch, Zunahtm., Romanowstr. 58W1
— M., Schndr., Mosk. Str. 69W38.
v. Michalowski, Harry Theod.', Bankbmt., Alexanderstr. 18W12.
— Sonny, Klavierlehr., Alexanderstr. 18.
Michalowski, Franz, Fuhrm., Augustenstr. 9W7.
— Ant., Zimmerm., Drosselstr. 24.
— Elis., Wwe., Gerberstr. 2W9.
— Felix, Prok., Alexanderstr. 11W2.
— Heinr., Hsb., Moritzstr. 6.
— J., Bahnbmt., kl. Palissadenstr. 2W7.
— K., Bahnbmt., Palissadenstr. 23W23.
— Klem., Schlosser, Milchstr. 8, W. 3.
— L., Kfm., Neustr. 9a, W. 5.
— **Mich., Hsb., Annenhofsche Str. 1.**
— N., Tschlr., Popowstr. 1, W. 11.
— Nik., Heu- u. Haferhdlg., Annenhöf Str. 1.
— **Nik., Lithogr., Annenhof. Str. 1.**
— Nik., Theaterdir., Felliner Str. 2a.
— T., Tschlr., Katholische Str. 33.
— Wilh., Bahnbmt., Polotzker Str. 1W10
Michalski, Fr., Amts-Schuhm.-Mstr., Schmiedest. 35.
— Wlad., Ing., Ritterstr. 8W10.
Michejew, Andr., Hsb., Kalugasche Str. 10.
— A. F., Bärenstr. 26, ⊶ 4035.
— Al., Hsb., Bärenstr. 26W1.
— Glafira, Teehaus, Jaroslaw. Str. 60.
— **Jeg., Tschlr., Gertrudstr. 90, W. 6.**
— Iw., Schmied, Witebsker Str. 4.
— Kapit., Hsbn., Erlenstr. 4W1.
— Nikit., Hsverw., Erlenstr. 4W1.
— Pet., Untern., Moskauer Str. 27.
— S. A., Kanzleibmt., Kaluga. St. 10.
— Serg., Schlosser, Dünaburg. Str. 5W6
Michel, Otto, Fabrikbmt., Schlocksche Str. 27W22.
— Wilh., Hsb., Zimm., Kalnez. Str. 103.
Micheles, M., Kontor, Bischofsstr. 5W7, ⊶ 824.
— N., Wwe., Bischofsstr. 5W9.
Michelow, A., Hdlr., Reeperstr. 7W3.
Michelowitz, K., Hdlr., Pernau. Str. 10b
Michelowski, Hel., Wwe., Elisabethstr. 101

Michelsen, Gust., Müller, Industriestr. 7
A. Michelsohn, 1. G., Holzhdl. u. Sägemühle, Inh.: Aria Michelsohn, Kojenholm. Str. 1, ⊶ 50.
Provisor Hermann Michelsohn. 2. G. Drogen, Inh.: Hermann Michelsohn Alexanderstr. 85 u. 120.
Max Michelsohn, 2. G., Schiefertaf. und Holzbearb.-Fabrik, Inh.: Emma Michelsohn u. deren Sohn Dav. Michelsohn, Fabrik: Industriestr. 42, ⊶ 747, Kontor: 1. Weidendamm 35, ⊶ 465.
S. M. Michelsohn. 2. G., Schuhwaren, Inh.: Selma Hesselsohn, geb. Michelsohn, Kalkstr. 38.
Michelsohn, A., Bäckerei, Revaler Str. 57, ⊶ 4303.
— A., Hsb., Agenturgesch., kl. Neustr. 6W4, ⊶ 4712.
— A., Mech., Mühlenstr. 84W125.
— Agnese, Diakonisse, Friedensstr. 3.
— Alex., Arrend., kl. Bullen. Str. 23.
— Alex., Brothdl., Kurmanowstr. 13.
— Alex., Schausp., Alexanderstr. 28.
— Amalie, Hsbn., kl. Bausk. Str. 35
— Andr., Vorarb., Nordstr. 19W10.
— Andr., Zimmerm., Gertrudstr. 73W4.
— **Anna, Hsbn., Kojenholm Str. 10.**
— Anna, Wwe., Adolfstr. 13W3.
— Anna, Wwe., Schreyenbusch 2, 29.
— Anna, Wwe., Spargelstr. 3W5.
— Aria, Inh. d. Firma A. Michelsohn, Sandstr. 18W3, ⊶ 1116.
— Aug., Tschlr., Bausk. Str. 48b.
— Bernh., Auff., Dorpater Str. 99W16.
— Charl., Wwe., Revaler Str. 51W5.
— Dan., Klavierlehr., Suworowstr. 20.
— Dav., Hdlr., Dünaburger Str. 10W8.
— Dav., Mitinh. d. Firma Max Michelsohn, 1. Weidendamm 35, ⊶ 465.
— Ed., Ing.-Mech., 1. Weidendamm 35.
— Ed. Karlow., Magazinverw., Marienstr. 47, W. 7.
— Ella, Frau, Gertrudstr. 35W5.
— Elsa, Wwe., Dorotheenstr. 34.
— Emma, Mitinh. der Firma Max Michelsohn, 1. Weidend. 35, ⊶ 465.
— Erich, Hg., Marienstr. 47, W. 7.
— Ernst, Hdlr., Wenden. Str. 11W6.
— Ernst, Hg., Suworowstr. 21, W. 11.
— Ernst, Priv., 1. Weidendamm 3W5.
— Ernst, Schlosser, Palissadenstr. 11.
— F., Zimmerm., Talsen. Str. 4W7.
— Ferd., Amtsbote, Säulenstr. 30.
— Ferd., Hsb., kl. Bullensche Str. 15.
— Fr., Lithogr., Dorotheenstr. 7, W. 3.
— Henr., Wwe., Küterstr. 12, W. 4.
— **Herm., Provis., Inh.** der Firma Herm. Michelsohn, Alexanderstr. 91W1.
— Herm. Moritz, Abt.-Chef d. Firma Moritz Feitelberg, Dorpater Str. 8.
— J., Tschlr., Mühlenstr. 84W125.
— Jak., Hdlr., Gertrudstr. 70W22.
— Jak., Schlosser, Bauskescher Weg 8.
— James Reinh.', Hg., Schulenstr. 25.
— Jan., Bahnbmt., Romanowstr. 59.
— Jan, Böttcher, Martinshöf. Str. 2.
— Jan, Dw., Romanowstr. 84, W. 5.
— Jan, Fotogr., Petersb. Ch. 93W4.
— Jan, Hg., Schreyenbusch 1, 25.
— **Jan, Hsb., Kostromasche Str. 9.**
— Jan, Schndr., Adlerstr. 8W9.
— Jan, Vorarb., Suworowstr. 115.
— Jankel, Hdlr., Mühlenstr. 102W2.
— Joh., Dw., Säulenstr. 7W14.
— Joh., Instr.-M., Dorpat. Str. 54W11
— Joh., Musiker, Matthäistr. 109W14.

Karl Grünberg, Matthäistr. № 54, im eigenen Hause. Telephon № 2402. **Die besten Gummireifen der Welt.**

Nur importierte Weine in grösster Auswahl.

Karl Grünberg, Matthäistr. № 54, im eigenen Hause. Telephon № 2402. Die besten Gummireifen der Welt.

— Joh., Schlosser, Bachstr. 14W8.
— Joh., Schmied, Artilleriestr. 66W22.
— Joh., Techn., Kasernenstr. 1W3.
— Joh., Tschlr., Dorotheenstr. 33W5.
— Joh., Töpfer, Artilleriestr. 70W20.
— Joh., Töpfer, Karolinenstr. 37.
— Joh. Joh.', Zeichner, Sprenkstr. 52.
— Joh. Mich.', Schmied, Wolmar. Str. 3
— John, Hsb., Schreyenbusch 7, 7.
— Joss. S., Weinhdl., Schmiedestr. 29W3 ⊶ 4853.
— Jul., Milchhdlr., Schreyenb. 1, 29a.
— K., Hg., Marienstr. 47W7.
— Karl, Dw., Alexanderstr. 121W27.
— Karl, Former, Wiesenstr. 7W19.
— Karl, Maler, Matthäistr. 74W16.
— Karl, Maurer, Moritzstr. 3.
— Karl, Milchhdl., Karolinenstr. 37.
— Karl, Schlosser, Färberstr. 12W15.
— Karl Gottl.', Fabrikbmt., Kiefernstr. 9.
— Karol., Frau, Katharinend. 19.
— Krist., Butterhdlrn., Revaler Str. 51.
— Krist., Hg., Gertrudstr. 93, W. 23.
— Krist., Maurer, Theringer Str. 17.
— Krist., Schiffszimm., Bienenstr. 14.
— L., Schndr., Marienstr. 3, W. 10.
— Leib, Tapez., Sprenkstr. 4, W. 14.
— Lew, Schndr., Scharrenstr. 25, W. 6.
— M., Holzhdl., Bellenhöffsche Str., ⊶ 4998.
— M., Zeichner, Gerberstr. 8W50.
— Marie, Wwe., Hapsaler Str. 9W8.
— Mary, Agent, Alexanderstr. 45W3.
— Mich., Bibliothekar u. Orchesterdiener am Stadtth., Sprenkstr. 23W5.
— Mich. Pet.', Hsb., Werkmstr., Adolfstr. 11W1.
— Nik., Bierhdl., Spatenstr. 15.
— Nik., Werkmstr., Gerberstr. 8.
— Moritz, Reisender, Palissadenstr. 25, W30, ⊶ 3774.
— Moritz Herm.', Kfm., Marstallstr. 20.
— Nik., Bmt., Alexanderstr. 135W20.
— Olga, Frl., Gertrudstr. 56W6.
— Osk., Diener, Romanowstr. 29W53.
— Paul, Fabrikbmt., Dorotheenstr. 7W4.
— Pet., Fleischhdl., Katharinend. 20a.
— Pet., Fleischhdl., Peterholmstr. 7.
— Pet., Masch., Bärenstr. 20.
— Pet., Maurer, Ritterstr. 145W14.
— Rob., Buchbinderei, Wallstr. 31W3, ⊶ 5965.
— Raph., Kfm. Mühlenstr. 115.
— Reinh., Bmt., Kiefernstr. 9W3.
— Rob., Mälzer, Dorp. Str. 38W1.
— Sam., Ing.-Chem., Industriestr. 9.
— Th., Korbm., Säulenstr. 112W19.
— Theod., Schlosser, Lubahn. Str. 13.
— W., Bmt., kl. Lagerstr. 17.
— Wilh., Bierhdl., Dorpater Str. 40. wohnt Dorpater Str. 54W4.
— Wilh., Wwe., kl. Schmiedestr. 24W2.
— Wold. Aug.', TR., Pol. Bmt., Marienstr. 32, W. 6.
— Wold. Karl', Gärtn., Suworowstr. 60
Michelson, A., Wwe., Ritterstr. 36.
— Alex., Vorarb., Nordstr. 19W20.
— Amal., geb. Olsen, Wwe., Gertrudstr. 19W11.
— Anna, Wäsch., Laboratoriumstr. 7W3.
— Anna, Wwe., Wenden. Str. 41W14.
— Appol., Wwe., Revaler Str. 58.
— Aug., Kohlhdlr., Dorpater Str. 68.
— Dav., Dentist, Spr. 9—1 u. 3—6, Marienstr. 37W5.
— Dav., Restaurat., Mosk. Str. 107, ⊶ 5946.
— Friedr., Assist.-Arzt d. Stadt-Krankenhauses, Ritterstr. 7.
— Friedr., Dw., Lagerstr. 33.
— Gedd., Holzhdl., Wolgund. Str. 54.
— Gust., Böttcher, Rodenpoiser Str. 60.
— J., Sarghdl., Waldstr. 7, wohnt Kalnezeemsche Str. 155.
— Jak., Schmied, Duntenhof. Str. 2.
— Joh., Hsb., Goldinger Str. 10.
— Joh., Schiffskapt.-Frau, Dorotheenstr. 38.
— Jul., Klempner, Sprenkstr. 52.
— Karl, Maurer, Oskarstr. 13.
— Karl, Schlosser, Palmstr. 6.
— Ludw., Masch., Kojenholm. Str. 10.
— Mar., Wwe., Wenden. Str. 13, W. 3.
— Marie, Konditorei, Sprenkstr. 60.
— Mich., Hsb., Spatenstr. 15.
— Nik. Friedr.' Zollbmt., Todlebenboulevard 5, W. 4, ⊶ 5138.
— Sch., Wwe., Säulenstr. 51W4.
Michelstein, Wilh., Schndrn., Kohlenstr. 30.
Michew, M., Bahnbmt., Palissadenstr. 27
Michkelson, P. M., SR, Lehrer, Elisabethstr. 1.
— Nik., Akz.-Bmt., Wenden. Str. 26W20
— P. P., Akzisekontrol., Elisabethstr. 1.
Michlau, Karl, Schuhm., Hospitalstr. 3.
— Georg, Müller, Dorpater Str. 83.
Michlin, A., Sünderstr. 33W4.
— Feige Hirsch', Kfm., Newastr. 9W33.
— Jos., Wraker, Gertrudstr. 70W5.
— Isidor, Newastr. 9, ⊶ 5711.
— Isr., Schuhm., Jakobstädt. Str. 4W7
— Jw., Arzt, Spr. 9—11 u. 4—6, Moskauer Str. 183, ⊶ 877.
— Sch., Hg., Mühlenstr. 118aW9.
Michnewitsch, Adam, Schuhm., Katholische Str. 28.
— Nik. Stan.', Bahnbmt., Gregorstr. 9.
Michnewitz, S., Hdlr., Romanowstr. 149.
Michnowski, Sofie, Priesters-Wwe., Bäckereistr. 10W21.
Michs, Jan, Zimmerm., Bausk. Weg 3.
Michwitz, Maud, Albertinenschwester, Ritterstr. 7.
Mick, Matw., Hg., Dorpater Str. 26W21
Mickaniewski, K., Tabakhdl., Kalkstr. 25.
E. Mickau, 2. G., Schuhwaren, Inh.: Emil Mickau, Weberstr. 14.
Mickau, Emil, Inh. d. Firma E. Mickau, Marienstr. 1W15.
— Jan, Tschlr., Marienstr. 135W3.
Esra Mickey, 2. G., Früchte, Delikatessen, Kolonialw. u. Wein, Theaterboul. 1, ⊶ 1160.
Mickey, Esra, Inh. d. Firma E. Mickey, Bevollm. d. Tabakfabr. S. Gabai in Moskau, Kaisergartenstr. 6aW5, ⊶ 2544.
Mickson, Alide Georg', Hgn., 1. Weidendamm 15W1.
v. Mickwitz, Anna, Wwe., Newastr. 13, W13, ⊶ 5467.
— Arn., Taxator d. Livl. Landr.-Kolleg., Ernestinenstr. 17W14.
— Karl, SR, Professor, Dünamündesche Str. 18.
Middendorf, F., Fabrikarb., Gold. Str. 11
Mideq, Aug., Kwh., Schreyenb. 1, 17b.
Midul, Aug., Kwh., kl. Lubahnsche Str. 6
Midunski, Bruno Karl', Werkmstr., Versohnsche Str. 7W4.
Chromo- u. Kunstdruck-Papier-Fabrik O. Miedtke, 2. G., Inh.: Osk. Miedtke, Champetr. Str. 36, ⊶ 1199. Postfach 395.
Miedtke, Osk., Inh. d. Firma Chromo- u. Kunstdruck-Papierfabrik O. Miedtke, Champetresche Str. 36.
Oskar Mielentz Nachfolger, 2. G., chem.-techn. Laboratorium z. Herstellung von pharm. Präparaten, Frucht- u. Liqueur-Essenzen und Sirupen, Inh.: Konst. Redlich, Fabrik u. Kontor: Kaisergartenstr. 16, ⊶ 1085.
Mienor, Alfons Joh.', Marienstr. 83.
Miesner, Jak. Jak.', Buchhdlr., Königsstr. 32W24.
Mietens, Herm. Friedr.', Agronom, Bes. d. Gutes Rinkuln, Elisabethstr. 9aW6 ⊶ 5090.
Mietschke, Aug., Ferd.', Werkmstr., Kiefernstr. 11W18.
Migasiewicz, Hipol., Hsb., Gertrudstr. 76, ⊶ 6321.
Migdalischew, Riwa, Wwe., Steinstr. 21
Migge, Christ., Fleischer, kl. Lagerstr. 49
Miggel, Ernst, Maurer, Alexanderstr. 154
Migla, Ernst, Hsb., Altgasen. Weg 15.
— Anna, Frau, Marienstr. 19W6.
— Jan, Schmied, Griwasche Str. 3.
— Jan Karl', Restaurat., Dünamünd. Str. 32W5.
— Jul., Bahnbmt., Marienstr. 64W19.
— Karl, Bierhdl., Netzstr. 1, wohnt Dünamünd. Str. 45, ⊶ 3547.
— Karl, Hsb., Talstr. 5W13.
— Math., Wwe., Pernauer Str. 5, W. 9
— P. J., Hg., Marienstr. 70W37.
— Pet., Heizer, Petersb. Ch. 101.
Miglan, Jan, Kellner, Ebelshof. Str. 11
— Jul., Zimmerm., Dünaburger Str. 47
Miglaw, Ad., Schaffn., Gerberstr. 5, W. 5
— E., Masch., Dünaburger Str. 55W5
Miglin, Pet., Former, Marienstr. 13.
— Aug., Maler, Spargelstr. 10W9.
Migul, Dav., Schlosser, Hermannstr. 9.
Mihl, Alex., Buchhltr.-Geh., Romanowstr. 57W1.
— Burch., Waisenger.-Bmt., Romanowstr. 57, W. 1.
— Luise, Wwe., Marienmühlenstr. 2W3.
Mihlais, Rob., Zimmerm., Alexanderstr. 134W14.
Mihlit, Dav., Hsb., Hasenh. Ufer 16.
— Arth. Dav.', Bankbmt., Gertrudstr. 39.
— Karl, Fuhrm., Artilleriestr. 61W7.
Mihmis, Jan, Hsb., Lubahnsche Str. 25.
Mihter, A., Lebensm.-Hdl., Mühlenstr. 74.
Mihtneek, Aug., Schndr., Mühlenstr. 63.
Mika, Ed., Setzer, Ritterstr. 89W14.
— Paul, Töpfermstr., Ritterstr. 89W14.
Mikalewitz, J., Schaffn., Wolmar. Str. 1
Mikalka, Jan, Maurer, Schiffsstr. 26.
Mikaln, Wold., Elektrik., Doblen. Str. 6
Mikaschis, Zipr., Schndr., Kathol. Str. 28
Mikelis, Andr. Jan', Hsb., Vorarb., Adolfstr. 3.
— Franz, Fuhrm., Säulenstr. 44W17.
D. Mikelsohn, 2. G., Trakteur, Inh.: Dav. Mikelsohn, Moskauer Str. 107. ⊶ 5946.
Mikelsohn, Agnes, Diakonisse, Friedensstr. 3.
— Andr., Hsb., Expreß, Gartenstr. 23.
— Anna, Wwe., kl. Altonaer Str. 22.
— B., Fleischhdl., Kalnezeem. Str. 66.
— Dav., Inh. d. Firma D. Mikelsohn, Moskauer Str. 107.
— Ed., Maurer, Artilleriestr. 51W25.
— J., Tschlr., Sprenkstr. 40, W. 13.
— Jak., Schiffskapt., Ballastd. 6.
— Jak., Tschlr., Windauer Str. 9.
— Jan, Zimmerm., Bärenstr. 9W41.

Ch. Jürgensohn, Weingrosshandlung, Wallstr. Nr. 20. Telephon Nr. 106.

— Joh., Feuerwehrm., Sadownikowstr. 17W45.
— Joh., Maler, Mosk. Str. 221.
— Jul., Kfm., Marienstr. 107, W. 12.
— K., Setzer, Artilleriestr. 51W20.
— K., Tischlr., Schreyenbusch 1, 22.
— Kath., Wwe., Kaugern. Str. 5.
— Krischj., Vorarb., Gartenstr. 23.
— Lisa, Kol.-Hdl., Färberstr. 18.
— Lisa, Pension, Marienstr. 83.
— Lisa, Wwe., Adolfstr. 15W9.
— Mart., Hg., Matthäistr. 93W25.
— Mart., Hsb., Atlasstr. 9W1.
— Mart., Werkmstr., Matthäistr.89aW17
— Nik., Bierhdlr., Mitauer Ch. 19
— Pet., Bautischlr., Sprenkstr. 50.
— Pet., Fuhrm., Artilleriestr. 69W7.
— Pet., Zimmerm., Kurische Str. 8.
— Theod., Buchb., Dorotheenstr. 20.
— Wilh., Feuerwehrm., Sadownikowstr. 17W45.
— Wilum, Schndr., Revaler Str. 89W6.
Mikelstein, Eva, Hsbn., Bartau. Str. 15.
Mikenas, Karl, Hsb., Wolgund. Str. 70
— Ant., Fuhrm., Marienstr. 90W3.
— Iw., Fuhrm., Hsb., Irmlau. Str. 3b.
Mikent, Wikent., Fuhrm., Färberstr. 26.
Mikipore, Adam, Former, Talstr. 5.
Mikiporis, Wlad., Kesselschmied, Offizierstr. 3.
Mikit, Sim., Maler, Matthäistr. 71.
— Alex., Drechsler, Lubahnsche Str. 7W5
Mikius, Pet., Auff., kl. Bärenstr. 3.
Mikk, Ant., Postbmt., Sprenkstr. 16W3.
Mikkel, Julie, Wwe., Hsbn., Grenzstr. 17.
— Anna, Wwe., Laboratoriumstr. 5W11
Mikkelis, Pet., Hsb., Drosselstr. 3.
Mikkelsohn. Sieh Mikelsohn.
Mikkit, Otto, Schlosser, Alexanderstr.154
Miklajunas, Pelag., Teeh., Jaroslawsche Str. 69.
Miklan, Eda, Wwe., Muckenholm. Str.25
Miklaschewitsch, Bol., Bmt., Elisabethstr. 95, W. 7.
Miklaschewitz, Jos. J., Kanzleibmt., Romanowstr. 81W8.
— Anna, Wwe., Hsbn., Dachsstr. 2.
— Emilie, Wwe., Schreyenbusch 2, 40.
— Iw., Dw., Hamburger Str., Villa Agthe.
Miklaschewski, Nik. Fed.', TR, Unters.-Richter, Dorpater Str. 33W8.
Miklau, Karl, Maurer, Dünamündesche Str. 18b.
Miklaw, Andr., Kol.-Hdl., Hasenstr. 1.
— Andr., Bierhdl., Hasenstr. 1W13.
— Mart., Hg., Schreyenbusch 5, 9.
Miklucki, Krist., Kol.-Hdl., Kalnezeemsche Str. 29, ☎ 3358.
Miko, Hausverw. Fleischer, Zementstr.14
Mikolas, Wilh., Restaurat., Kaisergartenstr. 18.
Mikolitzki, Hirsch, Klempnermstr., Alexanderstr. 176.
Mikoljun, Wlad., Fuhrm., Feldstr. 7W6.
Mikoljunas, Mich., Gießer, Petersburger Ch. 4W85.
Mikoni, Flor., Telef., Romanowstr. 51.
— Foma, Hsb., Säulenstr. 97.
Mikschen, Leont., Frl., Säulenstr. 6W19.
— Luise, Wwe., Säulenstr. 6W19.
Mikschis, Oss., Schlosser, Jaroslaw. Str3
— Mich., Bürodiener, Schreyenb. 2, 18a.
Mikschta, A., Kol.-Hdl., Polotzker Str. 7
Mikschus, Fel., Ger.-Diener, Schloßpl. 3.
Mikul, Thom., Maler, Artilleriestr. 51.
Mikulenas, Kas., Fuhrm.-W., Katholische Str. 48W36.

v. Mikulin, J. N., Geschäftsf. d. 3. Ges. gegens. Kredits, Schulenstr. 13.
— Nad., Frl., Mühlenstr. 54.
Mikulin, Fadei, Hsb., Sprenkstr. 43.
— Berta, Kapt.-Wwe., Alexanderstr. 44.
Mikulinok, Herm., Maur., Altonaerst. 31
— Karol., Wwe., Hsbn., Altona. Str.31
— Mich., Zimmerm., Altonaer Str. 31.
— Wold., Maurer, Gymnastikstr. 29.
Mikulis, Ign., Masch., Talstr. 7W24.
Mikulitsch, Osk. Ant.', Werkmstr., Stintseestr. 9W9.
Mikulitzki, C., Alexanderstr. 176, ☎ 4434
Mikultschik, Stan., Schuhm., Rabenstr.17
Mikuschewitz, Marie, Hdlrn., Adlerstr. 20
Mikutowicz, Iw. Matw.', Bibliothek.-Geh., Zeltstr. 9.
— Julie, Hsbn., Zeltstr. 9.
Mikutowitsch, Adam Matth.', Ing.-Techn., Dünamünd. Str. 18d.
Mikutschan, Jos., Schuhm., Talstr. 10.
Mikutschanis, Ad., Bahnbmt., Palissadenstr. 13W26.
— Iw., Dreher, Talstr. 18aW17.
Mikutzki, Ant., Lackierer, Hirtenstr. 1W24.
Milais, Grete, Hsbn., Ankerstr. 2.
— Karl, Schlosser, Pernauer Str.23W37
Milatsch, Pet., Bmt., Dünaburg. Str.54
Milberg, Jak., Schloss., Alexanderstr.168
— Joh., Maurer, Kalnezeem. Str.90W16
Milchkuranstalt u. Laboratorium, Kontor: Elisabethstr. 21a, ☎ 1218.
Mileischo, Iw., Apoth.-Geh., Ritterstr.7.
Mileschke, Ant., Tischlr., Bauske. Str. 39
Mileschko, Iw., Bmt., Augustenstr. 14.
Milevidski, Jak. M., Vers.-Insp., Hospitalstr. 55W1.
Milewitsch, Konst., Schuhm., Jakobstädt. Str. 19W2.
Milewski, Anna, Wwe., Duntenhöfsche Str. 44W30.
— J., Schlosser, Matthäistr. 41.
— Jos., Kwh., Matthäistr. 44W19.
— Nik. Orest', Reichsbankbmt., Newastr. 21W22.
— Olga, Wwe., Newastr. 21W22.
— Pet. Ant.', Leutn. a. D., Bürobmt., Petersb. Ch. 66eW9.
— Wlad., Klempn., Wiesenstr. 9W11.
Milgewitz, Iw., Dw., Säulenstr. 44W7.
Milgraw, J. J., Gesanglehr., Marienstr. 5W41.
Milhard, Joh. Wilh.', SR, ständ. Glied d. Kolleg. d. allgem. Fürsorge, Gertrudstr. 41W3, ☎ 1796.
— D. J., Bmt., Gertrudstr. 61.
Miljanzew, Kas., Seem., Mosk. Str. 79.
Miligo, Iw., Hdlr., Jaroslaw. Str.11.
Milinowski, Jak., Dw., Revaler Str. 23.
M. Miljon, 1. G., Kolonialw. u. russ. Weine, Flachs- u. Getreideexport, Mineralwasserfabrik, Inh.: Martin Miljon, Dorpater Str. 4, ☎ 1052.
Miljon. Sieh auch Million.
— Anna, Schndrn., Wenden. Str. 23W28
— Emilie, Hsbn., Wwe., Wolgund. Str. 22
— Mart., Inh. der Firma M. Miljon, Hsb., Nikolaistr. 41, W. 2, ☎ 5157.
Militär-Gefängnis, Zitadelle 21, ☎ 534. Sieh Register Seite 2.
Milit.-Sammelpunkt, Kosakenstr., ☎ 616.
Militz, Mich., Tischlr., Alexanderst. 152.
— Jul., Schndr., Alexanderstr. 154W45.
Miljugin, Iw., Dw., Nikolaistr. 65.
Miljukow, Tim., Tischlr., Jaroslaw.Str.7
Milk, Joh., Kellner, Amalienstr. 9.
Milkewitsch, A., Frl., Telegr., Marenstr. 2W1.

Milkowski, Dmitr. Jos.', Korresp., Matthäistr. 40W17.
Mill, Christ., Masch., Waisenstr. 1.
— Isr., Papierhdl., Mosk. Str. 54.
— Klara, Frisöse, Alexanderstr. 72.
— Klara, Putzhdl., Alexanderstr. 72.
— L., Arzt, Innere, Magen- u. Darmkrankh., Spr. 9—10 u. 4—6, Sonnt. 9—12, Theaterboul. 7, ☎ 4863.
Millaischke, Marie, Hsb., Most .Str. 158.
Millanzei, Oss., Heizer, Mosk. Str. 148
Milleisch, Oss., Kol.-Hdlg., Pionierstr. 3.
— Ign., Former, Säulenstr. 108W18.
William Miller & Co., 1. G., Lichte, Inh.: Ed. H. Ebsworth und James Besant, Bevollm.: Jak. Besant, Bevollm. mit beschr. Vollmacht: Nik. Pohrt, Brauerstr. 7, ☎ 148.
Miller. Sieh auch Müller.
Miller, A. J., Realschule, Theaterb. 11, ☎ 4836.
— Benz., Schächter, Mosk. Str. 20W4.
— Fried., Oberl.-Wwe., Alexanderstr. 50.
— Joh., Bäckerei u. Bierhdl., Wolgundsche Str. 34.
— Joh., Hgn., Romanowstr. 24W9.
— Kath., Frl., Schulvorst., Alexanderst.50
— Lucie, Frl., Alexanderstr. 50, W. 5
— Mich. Alex.', Rentei-Buchhltr., Revaler Str. 57W32.
— Nik., Hg., Alexanderstr.50W5, ☎ 6299
— Val. Heinr.', Bankbmt., Schützenstr.15
— Wilh., Cand. min., Inh. der Realschule A. Miller, Theaterboul. 11, ☎ 4836, Privatwohn.: Alexanderst. 50. W5, ☎ 6299.
v. Millinkowic, Stoja, Opernf., Theaterboul. 7W7.
Million. Sieh auch Miljon.
— E., Tapez., Brauerstr. 6, W. 12
— Joh., Tapez.-Amtsmstr., Nikolaistr. 8
— Mart., Hsb., kl. Vegesacksholm 4W1.
— Nik., Werkmstr., Wendensche Str. 5.
Millmann, Moritz, Schausp., Pauluccistr. 7W10.
Miln, Jan, Hsb., Petersb. Ch. 52.
Milne, Jul., Priv., Matthäistr. 33, ☎ 3088.
— Jak. ,Schlosser, Schreyenbusch 2, 7.
Milner, Karl, Schlosser, Pernau. Str.24
— Abr., Holzwr., Mühlenstr. 3W29.
— L., Wraker, Mühlenstr. 118aW7.
— Riwe, Wwe., Moskauer Str. 104.
Milnin, Jul., Hsb., Pernauer Str. 22a.
Milnis, Jak., Schndr., Wolmar. Str. 22
Milodrowski, Adam Kas.', HR, Ing.-Techn., Doz. am Pol., Suworowstr.15
Miloglasow, Iw., Sattler, Lubahnsche Str. 31W5.
Miloschewski, Laura, Wwe., Alexanderstr. 147a, W. 17.
— Stef., Ing., Kurmanowstr. 24.
v. Milovan-Lubich, Karl Karl', Dir. d. Auskunftei W. Schimmelpfeng, Industriestr. 1a, W. 8.
Milowanow, Uljana, Dentiste, Gertrudstr. 64W2.
Milser, Ed., Zimmerm., Thering. Str.34
Milt, Ed., Schuhw.-Hdl., Matthäist. 22, ☎ 6734, wohnt 20W17.
— Jak., Sattler, Windstr. 14.
— Jur, Fuhrm., Ritterstr. 65, W. 11
— Karl, Schndr., Matthäistr. 67.
Miltin, Adam, Schlosser, Lubahn. Str.9
— Ans, Heizer, Edwahlen. Str. 4.
— Joh., Kohlhdlr., Duntenhof. Str. 32b. ☎ 4786.
— Joh., Kol.-Hdl., Moskauer Str. 197.

Karl Grünberg, Matthäistr. № 54, im eigenen Hause. Telephon No 2402. Die besten Gummireifen der Welt.

Eigene Filialen: Mühlenstr., Ecke der Suworowstr., Tel. 325. Hagensberg, Waldstr. 4a, Tel. 3950.
Weberstrasse, Ecke der Altstadt, Tel. 1569. Mitauer Chaussee 12, Tel. 3055.

Karl Grünberg, Matthäistr. № 54, im eigenen Hause. Telephon № 2402. Die besten Gummireifen der Welt.

— Pet., Kohlhdlr., 2. Weidendamm 25, ☎ 5746.
Miltinan, Joh., Schreibw.-Hdl., Lagerstr. 47.
Milton, Aug., Kfm., Sommerstr. 8.
— G., Amtsbote, Johannishof 5.
— Hedw., Frl., Mühlenstr. 5, W. 13.
— Joh., Viehtaxator, 2. Weidendamm, Schlachthof.
— Kath., Wwe., Hsbn., Sommerstr. 8.
Miltowitsch, Jul. Jw.', Bmt., Gertrudstr. 67.
Milts, Pet., Schndr., Windauer Str. 34.
Miltus, Joh. Joh.', Fabrikbmt., Elisabethstr. 77W9.
Miltz, Fritz, Schlosser, Matthäistr. 70W3.
Milucha, K., Schuhw.-Hdl., Dünamündesche Str. 46.
Mimas, Stan., Bahnbmt., Eliasstr. 19.
Mimow, Mich., Schlosser, Emmastr. 12.
Minajew, Nik., Hg., Marienstr. 82W4.
Minakow, Paw. Georg', Zeichner, Romanowstr. 73W8.
Minat, Jan Pet.', Auff., Wasastr. Haus Meese.
Karl Mincke, 2. G., Drogen, Inh.: Karl Mincke, Marienstr. 70.
Mincke. Sieh auch Minke.
— Karl Flor.', Inh. d. Firma Karl Mincke, Säulenstr. 62W20.
— Wilh. Wilh.', Kassir. d. Firma Georg Thalheim, Andreasstr. 3.
Mindel, Gersch., Hg., Popowstr. 5W8.
Minder, A., Schndr., Ritterstr. 90, W. 2.
Sch. Mindlin, 2. G., Schuhw.-Fabrik, Inh.: Scholem Mindlin, Herrenst. 33, ☎ 4254.
Mindlin, Jak., Fleischer, Revaler Str. 33
— Noch., ebr. Lehrer, Romanowstr. 118.
— P., Bäcker, Mosk. Str. 78W7.
— Scholom, Inh. d. Firma Sch. Mindlin, Herrenstr. 33W1.
Mineralwasser-Anstalt Wöhrmanns Park. Sieh Rigaer Mineralwasser-Anstalt.
Mingin, A., Wwe., Feldstr. 12W9.
Minikes, Wulf Ows.', Bmt., Marienstr. 29W7.
Minitzki, Ant., Bmt., kl. Palissadenstr. 2a.
Minjukas, Oss., Hsb., Abaushöf. Str. 5
Minka, J., Tschlr., Wolfsstr. 5.
— Karl J., Reisender, Newastr. 36W7.
Minke. Sieh auch Mincke.
— Ernst, Montör, kl. Milchstr. 8a.
Minkewitsch, Anna, Wäsch., Konradstr. 1
— Jul., Maurer, Feldstr. 4W28.
— Magd., Wwe., Sprenkstr. 16aW6.
Minkewitz, Mich., Masch., Dampfstr. 41.
Minko, O., Bahnbmt., Gertrudstr. 106.
Minkow, M., Schuhm., Romanowstr. 114 ☎ 4120.
— B., Mineralw.-Fabr., Artilleriestr. 49, ☎ 5198.
— J., Hg., Romanowstr. 155W9.
— S., Schndr., Smolensker Str. 4.
Minkwitz, Friedr., Frisirsalon, Alexanderstr. 127.
Minn, Luise, Wwe., Säulenstr. 53.
Minnich, Ferd., Schuhm., Wolmarsche Str. 17.
Minsk, Berka, Schndr., Kurzw.-Hdl., Suworowstr. 93.
J. Minsker, 2. G. Eisenw., Inh.: Itzik Minsker, Herrenstr. 30, ☎ 5342
L. Minsker, 1. G., Holz, Inh.: Leib Wulfow Minsker, Domplatz 5. ☎ 4308, Jesuskirchenstr. 10, ☎ 1802.
Minsker & Ko., 2. G., Holz, Kommanditgesellsch., Itzik Minsker einz. offen. Gesellschafter, Weberstr. 14, ☎ 5432.
Minsker, Leib, Hsb., Inh. d. Firma L. Minsker, Dir. d. Nord. Gesellsch. gegens. Kredits, Jesuskirchenstr. 10, ☎ 1802.
— Itz., Inh. d. Firma J. Minsker, Herrenstr. 30a.
— Meier, Schndr., Moskauer Str. 40.
— P., Peitaustr. 9W19.
— R., Holzhdlr., Pauluccistr. 12, W. 11. ☎ 2251.
— Wulf Roch.', Kfm., Marienstr. 29W36 ☎ 6594.
Minsky, Mich. Nik.', SR, Reichskontrolbmt., Romanowstr. 73, W. 23.

Technisches und Kinematografisches Kontor
S. Mintus
Riga,
Karlsstrasse Nr. 13.
Telefon 4471.
Telegr.-Adr.: **Mintus, Riga.**

S. Mintus, 2. G., Techn. Büro, Inh.: Salomon Mintus, Karlsstr. 13, ☎ 4471
Mintus, Sal., Inh. d. Firma S. Mintus, Karlsstr. 13, W. 8, ☎ 4471.
L. Mintz, 2. G., Handelsverm., Inh.: Limelech Mintz, Kurmanowstr. 20b, ☎ 4887. Sägemühle, Holstenhöfsche Str. 2, ☎ 3963.
M. Mintz, 2. G., Edelsteine, Inh.: Mark Mintz, Thronf.-Boul. 21.
Mintz, G., Hg., Kurmanowstr. 20b W 31.
— Arn., Bevollm. d. Firma Moritz Feitelberg, A.-G., Schulenstr. 4W8, ☎ 6672.
— Chaim, Fleischer, Sadownikowstr. 17.
— E., Schuhm., Romanowstr. 133W4.
— Herm. Alex.', Agent, Romanowstr. 42, W. 11, ☎ 5297.
— J., Schndr., Mosk. Str. 66aW8.
— Indr., Portier, Elisabethstr. 17W10.
— Leiser, Hdlr., Romanowstr. 53W15.
— Limelech, Inh. d. Firma L. Mintz, Kurmanowstr. 20bW4.
— Mark., Cand. rer. merc., Inh. der Firma M. Mintz, Thronf.-Boul. 21.
— Moses, Kfm., Suworowstr. 17W2, ☎ 3893.
— Mow., Apoth.-Geh., Kurmanowstr. 12
— Naum, Dr., Inh. d. Firma Elektrotechn. Büro Volt-Riga, Basteiboulevard 7W3, ☎ 2133.
— Olga, Fr., Thronfolgerboul. 21, W. 9. ☎ 1742.
— Paul M., Mag. jur. crim., vereidigt. Rechtsanw., Spr. nur 10—12, Thronfolgerboul. 13, ☎ 426.
— Scholom, Holzhdlr., Marienstr. 55.
Mintzing, A., Fabrikmstr., Petersb. Ch. 7.
Minukas, Jw., Portier, Elisabethstr. 10a.
Minus, Amalie, Wwe., Rentn., Drotheenstr. 13.
— Alex., Hg., Doblensche Str. 4a.
— Aug., Wwe., Schulenstr. 10W4.
— H., Dw., Todlebenboul. 4, W. 5.
— J. P., Hsb., Kalnezeemsche Str. 7a.
— Joh., Kol.-Hdl., Pionirstr. 7W14.
— Joh., Lehrerin, Vorber. z. Hauslehrerinnenprüf., Hsbn., Gertrudstr. 4W3.
— Joh. Ernst', Waschanst., Kalnezeemsche Str. 7, ☎ 5331.

Maschinen- und Apparatebauanstalt
Wm. Minuth,
Gertrudstrasse 28. Tel. 332.

Wm. Minuth, 2. G., Maschinen- und Apparatebauanstalt, Inh.: Ingenieur-Techn., Nicolai Minuth, Prok.: Ing.-Techn. John Alex.' Posner, Gertrudstr. 28, ☎ 332.
Minuth, Boris Fed.', Ing.-Techn., Bahnbmt., Bahnhof 1.
— Alex., Frau, Dünamünd. Str. 18a.
— Elisab., Kunstmalerin u. Radiererin, Johannisstr. 3, W. 6.
— Elisab., geb. Minuth, Wwe., Nikolaistr. 23W12.
— Nicolai, Aeltester d. St. Johannisgilde, Ing.-Techn., Amts-Glockengießermstr., Inh. d. Firma Wm. Minuth, Dir. d. A.-G. für chem. Holzindustrie, Andreasstr. 5, ☎ 1610.
— Wilh., Ing., Kaufm. Direktor des Gas- u. Wasserwerkes, Basteiboul. 10.
Miram, Alide, geb. Wieprecht, erbl. Ehrenbürg.-Wwe., Kirchenstr. 4aW15.
— Arth., Buchhltr., Brückenstr. 10.
— Ed., Maurer, Wendensche Str. 32.
— Emil, erbl. Ehrenbürger, Kfm., Antonienstr. 5, W. 8, ☎ 2255.
— Herm. Karl', Bankbmt., Parkst. 1W9.
— Joh. Ed., Dr. med., Spr.: 8—10 u. 4—5, Basteiboul. 11, ☎ 2080.
— Karl, Korresp., Suworowstr. 80W15.
— Paul, Buchhltr., Matthäistr. 38W8.
— Vikt., Hg., Mitauer Ch. 46.
Miranowitsch, J., Eliasstr. 12, ☎ 1651
— Step., Schlosser, Dünab. Str. 36W9.
Mirbach, Ida, Baronin, Admirals-Wwe., Georgenstr. 1, W. 6.
Mirchaida, M., Hdlr., Gogolstr. 5W30.
Mirenski, Aron, Ing., Dir. d. jüd. Handwerkerschule, Kosakenstr. Schulgeb.
Mirkin, R., Schuhm., Jaroslaw. Str. 16
Mirkis, Jan, Fuhrm., Revaler Str. 89.
Mirlin, Itz., Schuhm., Romanowstr. 143.
— Jak., Schuhm., Jesuskirchenstr. 16.
— Leiser, Schuhm., Moskauer Str. 52.
Mirmitzki, Karl Pet.', Hg., Kemmernsche Str. 11.
Miroljubow, N. S., Diakon, Pauluccist. 3
Miron, Anna, Schndrn., Windstr. 7.
Mironow, Jw., Telefonbmt., Katholische Str. 38W5.
— Jw., Zimm., Dünaburger Str. 2.
— Marie, Schuldir.-Wwe., Albertstr. 10.
— N. N., Kommerzschule, Albertstr. 10, ☎ 2047. Sieh Register Seite 2.
— Phil., Hg., Hospitalstr. 57.

Wein- u. Austern-Stuben Basteiboulevard Nr. 2, Telephon Nr. 88. **Otto Schwarz.** Wein-, Delikatessen- u. Cigarren-Lager Basteiboulevard, Ecke der Kalkstrasse.

Mironowitsch, A., Dw., Bärenstr. 1.
— Jak., Hdlr., Palissadenstr. 23, W. 12.
— Juda, Kfm., Eliasstr. 12W3, ☎ 1651.
— Mich., Exped., Mühlenstr. 157, W. 1. ☎ 786.
— Raf., Bootsm., Mosk. Str. 54, ☎ 1482
Mirow, Nat., Oberstenwwe., Suworowst. 82
Mirowitsch, Anna, Frl., Bmtn., Matthäistr. 22W26, ☎ 3336.
— Jos., Ankern., Mühlgrab. Str. 6W18
Mirsalis, Art. Karl', Hsb., Nikolaistr. 30
— Wilh., Frau, Gertrudstr. 19W12.
Mirwis, J., Schndr., kl. Sandstr. 3W5.
Mirzenhof, G., Buchhdlg., Marienstr. 36.
Misa, Pet., Zimmerpol., Talsen. Str. 4
Misch, Mich., Schndr., Romanowstr. 94.
M. Mischalow, 2. G., Möbel, Inh.: Mirka Mischalow, Kaufhof 30.
Mischarin ‚Luk. Nik.', Postbmt., Alexanderstr. 28W12.
Mischell, Dor., Frl., Romanowstr. 32.
Mischetowitz, Ant., Teeh., Kathol. Str. 10
Mischin, Phil., Hg., Smolensker Str. 9.
Mischinski, Ernst, Hg., Dünam. Str. 32.
Mischka, Jak., Schmied, Matthäistr. 97.
Mischke, A., Maler, Wiesenst. 7W2.
— Anna, Wwe., Dorpater Str. 23W18.
— Fritz, Chem.-Waschanst., Marienstr. 14
— Karl Jehk.', Faktor, Sprenkstr. 52W10
— Karol., Hdlrn., Wendensche Str. 18.
— Konst. Ad.', KA, Gymnasiallehr., Marienstr. 64W10.
— Meta, Pension, Antonienstr. 4, Q. 3. ☎ 5518.
— Otto, Maler, Matthäistr. 81W7.
— R. K., Fabrikbmt., Meinhardstr. 5.
— S., Glanzplätt. Filiale, Fellinerstr. 9
— Skerst Ad.', Priv., Albertstr. 11W22.
— Wold., Portier, Säulenstr. 16W17.
Mischkin, Jak., Dw., Schmiedestr. 38.
— Minna, Frau, Twersche Str. 7W6.
— Nik. Jak.', Kontorbmt., Martinshöfsche Str. Salamander.
E. Mischkinski, 2. G., Möbel, Inh.: Efraim Mischkinski, Gertrudstr. 19, ☎ 3569.
— L., Hdlr., Romanowstr. 125, W. 31.
— S., Hdlr., Marienstr. 5W24.
Mischko, Anna, Hebamme, Schreyenbusch 1, 38.
— Fed., Schaffn., Schreyenbusch 1, 38.
— Jewg., Wwe., Nikolaistr. 62W7.
Mischkowski, Lene, Lehrn., Alexanderstr. 89W23.
Mischnjakow, Mar., Wwe., Hsbn., Nikolaistr. 79W2.
Mischtschenko, Ch. M., Lehrn., Kirchenstr. 35, W. 19.
Mischulowin, Sch., Mützenhdl., Karlsstr. 33.
Misejuk, Iw., Setzer, Gertrudstr. 117.
Miser, Jul., Bahnbmt., Sprenkstr. 50.
— L., Frau, Sprenkstr. 13W27.
Misewitsch, Andr., Zimmerm., alte Mitauer Str. 9.
— Oss., Hdlr., alte Mitauer Str. 13.
— Rich., Schndr., alte Mitauer Str. 13.
Misiagin, Wass., Bmt., Mosk. Str. 172.
Misin, Selma, Schndrn., Gertrudstr. 109.
— Ed. Gust.', Tischlr., Newastr. 29W30.
— Jan Jan', Schmied, Sternstr. 15W5.
— L., Waschanstalt, Newastr. 29.
Misinbard, Jak. Pet.', Kwh., Wolmarsche Str. 17.

A. P. Misinbart
Ankauf u. Verkauf von
Münzen u. Marken.
Theaterboul. 4, Tel. 280.

Büsten sind stets zu haben.

A. P. Misinbart, 2. G., Herrengarderob., Inh.: Andreas Misinbart, Theaterboul. 4, ☎ 280.
Misinbart, A. P., Amts-Schneidermstr., Inh. d. Firma A. P. Misinbart, Theaterboul. 4, ☎ 280.
Misiolek, Stan., Instr.-M., Säulenstr. 72
Misjuk, A., Steuerm., Kohlenstr. 34.
Miska, Jan, Maler, Matthäistr. 50W17. ☎ 5464.
Mislabadski, Isr., Mech., Romanowstr. 14
Mison, Karl, Hsb., Schrevenb. 2, 30.
Miß, Andr., Fleischhdlr., Matthäistr. 58.
— Herm., Maler, Talsen. Str. 27.
Mißbach, Karl, Hutm., Säulenstr. 27, W. 4
Misse, Fritz, Brauer, Nordstr. 18W17.
— Alfr. Fr.', Bankbmt., Newastr. 11W27
— Andr., Schlosser, Artilleriestr. 62W5.
— Fritz Georg', Hsb., Bankbote, Aststr. 54.
Misser, Jur., Gießer, Rabenstr. 8W24.
Missewitsch, Andr., Zimmerm., Bauskesche Str. 40.
Missin, Ad. Mech., Revaler Str. 41.
— A., Kurzw.-Hdl., Säulenstr. 90.
— Christ. Ernst', Feldscher, Baumwoll-Manufaktur Strasdenhof.
— Emilie, Wwe,. Gymnastikstr. 3.
— Florian, Masch., Olivenstr. 11, W. 6.
— Franz, Tschlr., Abguldensche Str. 11.
— Gust., Tschlr., Gertrudstr. 109
— J., Buchhdl., Karlsstr. 27.
— J., Buchhdl., alte Mitauer Str. 56a.
— Jan, Feuerw., Turgenjewstr. 2, W. 13.
— Jan, Milchhdlr., Helenenstr. 5W12.
— Joh., Hg., Suworowstr. 33W1a.
— Joh., Montör, Alexanderstr. 154W43.
— Karl, Bauuntern., Gertrudstr. 46, W. 10
— Karol., Wwe., Ebelshöfsche Str. 9b.
— M., Wwe., Artilleriestr. 46W4.
— Marie, Frl., Lehrerin, Kurische Str. 5
— Math., Schndrn., Mitauer Ch. 17.
— Pet., Polier, Wiesenstr. 1W21.
Missjon, Oss., Schmied, Rumpenh. Str. 8.
Missis, O., Hdlr., Marienstr. 136W1.
Missiunas, Joh., Sortirer, Duntenhöfsche Str. 7.
St. Missiuro, 2. G., Petroleum u. Lampen, Fayence- u. Glasw., Inh.: Stanislaus Missiuro, Kalkstr. 31, ☎ 1511
Missiuro, Iw. Iw.', Bahnbmt., Matthäistr. 52a, W. 2.
— Stan., Inh. d. Firma St. Missiuro, Mühlenstr. 30, W. 1.
Misson, G., Milchhdl., kl. Neustr. 4.
— Mik., Dw., Ritterstr. 16W10.
Missul, Nik., Wraker, Schreyenb. 8, 2.
Missulowin, M., Hdlr., Smolenskerstr. 3.
— Orel, Holzhdlr., Mosk. Str. 56W13.
— Sam., Hg., Smolensker Str. 6W14.
Missun, M., Hsb., Teichstr. 14.
Missunas, Ver., Wwe., Revaler Str. 63.
Missunis, Ludw., Klempner, Pernauer Str. 14, W. 14.
Missus, Andr., Ger.-Diener, Schloßstr. 14.
Mister, Mikk., Maurer, Hapsaler Str. 9.
— Joh. Jan', Schlosser, Gertrudstr. 56.
Mistischenkow, Serg., Lieferant, Witebsker Str. 19.
Misun, Franz, Fuhrm.-W., Petersburg. Ch. 72.
Misunas, Tom., Masch., Alexanderstr. 147a
— Kas., Schmied, Alexanderstr. 147aW32.
— L., Schlosser, Palissadenstr. 13.
Misustschin, M., Frisirsalon, Mosk. Str. 39
Misutschin, Jud., Kürschner, Eliasstr. 26
Mitchell, J. C., Mrs., geb. Mac-Intosh, Ritterstr. 8b, W. 13.
— William Rob.', Elisabethstr. 20.
Mitjagin, Dim. Wass.', Lagerverw., Moskauer Str. 259, Haus 12.
Mitison, Ed., Bierhdl., Albertstr. 1, ☎ 4081, wohnt Albertstr. 5W11.
Mitkewitz, Pet., Priv., Petersb. Ch. 6.
Mitkow, Aug., Schlosser, Duntenhöfsche Str. 50W17.
— J., Hg., Marienstr. 99W3.
— Jak., Hsb., Hapsaler Str. 9.
— Konst., Hdlr., Kathol. Str. 12, W. 2.
Mitlaschewski. G., Hg., Wiesenstr. 1.
Mitr, Ed., Bmt., kl. Lagerstr. 59.
Mitrak, Jak., Hg., Kaisergartenstr. 4W26
J. Mitrewitz, 2. G., Kolonialw. u. Delikatessen, Inh.: Jan Mitrewitz, Suworowstr. 5.
Mitrewitz, Frau, Pens., Pauluccistr. 11
— Bernh., Schlosser, Friedensstr. 21W20.
— J., Hsb., Appusensche Str. 23.
— Joh., Masch.-Mstr., Suworowstr. 7.
— John Joh.', Hg., Säulenstr. 49aW33.
— Karl Krist.', Hsb., Säulenstr. 70W1.
— St., Schlosser, Konradstr. 2W5.
— W., Portier, Theaterboul. 4, W. 12.
— Willis, Port., Marienmühlenstr. 2.
Mitrikas, Stan., Schuhm., Färberstr. 19
Mitris, Jan, Kutscher, Schiffsstr. 32.
— P., Kutscher, Elisabethstr. 29, W. 1
Mitrofanow u. Lehr, Wallstr. 12, ☎ 7115
Mitrofanow, A., Exped., Jaroslaw. Str. 6
— Alex., Schlosser, Grabenstr. 43,
— Karp Grig.', Reisender, Schiffsstr. 13
— Nik., Hsb., Gemüsehdlg., Jaroslawsche Str. 28a, W. 4.
— Nik. Wass.', WSR., Ritterstr. 43.
— Theod., Maler, Ziegelstr. 5W31.
— Vikt., Kunstmaler, Alexanderstr. 91.
— W., Tschlr., Hospitalstr. 10, W. 11
Mitrow, Sim. Jan', Maurer, Grenzstr. 17
Mitrus, Napol., Telegr.-Bmt., Grobin. Str. 4.
Mitschelis, Jos., Telegr.-Bmt., Gertrudstr. 121, W. 66.
Mitschenko, Chionia, Oberlehr., Dorpater Str. 63W8.

Johannes Mitschke,
Eisen-, Messing- und Stahlwaren.
Gewehre.
Inhaber: Ferd. Mitschke.
Herrenstr. 11. Telephon 539.

Johannes Mitschke, 1. G., Gewehrniederlage, Stahlwaren, Haus- u. Küchengeräte, Inh.: Ferd. Mitschke, Herrenstr. 11, ☎ 539.
Mitschke, Arv. Joh.', Bes. d. Gutes Groß-Kreslen in Kurl., Marstallstr. 32
— Anna, Frau, Thronf.-Boul. 23W17.

Karl Grünberg, Matthäistr. № 54, im eigenen Hause. Telephon № 2402. Die besten Gummireifen der Welt.

Nur importierte Weine in grösster Auswahl.

Karl Grünberg, Matthäistr. № 54, im eigenen Hause. Die besten Gummireifen der Welt.

— Edg., Kfm., Kalnezeemsche Str. 13.
— Emil, Kfm.-Wwe., Sünderstr. 10W1.
— Ferd. Joh.', Inh. d. Firma Johannes Mitschke, Bevollm. der Russ. Gesellsch. zur Anfertigung u Verkauf v. Pulver, Nikolaistr. 20W4, ⊶ 1695.
— Jw., Hg., Romanowstr. 29W61.
Mitschnikowski, Stan. Step.', Student, Romanowstr. 47W19.
Mitschulew, Jw., Schuhm., Bausk. Weg 9.
Mitschurin, Alex. Hipp., Zollbmt., Ziegelstr. 5W18.
Mitsjunas, Aug., Koch, Suworowstr. 60.
Mitt, Ferd. Rob.', Jng.-Techn., Chef der Aichkammer, Nikolaistr. 67bW6.
— Anna, Pfleg., Schienenstr. 8.
— Anna, Wwe., Wolfsstr. 5W6.
Mittberg, R., Fotogr., Atelier, Gertrudstr. 104.
Mittelberger, Max Heinr.', Jng., Mittelstr. 11W7.
Mittelstädt, Ed., Oberlehrer, Albertstr. 3. ⊶ 5828.
Mittenberg, Fritz, Hdlr., Marienstr. 10b.
— Irma, Hgn., Petersb. Ch. 14.
— K. E., Werkmstr., Petersb. Ch. 14.
Mitter, Edde, Schndrn., Kirchenstr. 24.
Mitzkanowsky, Rud., Kfm., Dorpaterstr. 65
Mitzkewitsch, Adam B., KR, Forstrevid., Theaterboul. 2W8, ⊶ 5997.
— Adele, Schndrn., Altrahden. Str. 3.
— Ant., Frisör, Dünaburger Str. 48.
— Jos., Tschlr., Romanowstr. 115aW4.
— Jur., Wraker, Mittelstr. 6W2.
— Kas., Masch., Schreyenbusch 1, 13.
— Reinh., Schlosser, Wolmar. Str. 21.
Mitzkewitz, Foma, Wächter, Windstr. 17.
— Jw., Flußpol., Revaler Str. 2W2.
— Mich., Hsb., Kwh., Krusenh. Str. 8a
Mitzkus, O., Dw., Suworowstr. 1.
Mitzow, Anna, Wwe., Elisabethstr. 10.
Miwrenik, Gabr., Fuhrm., Suworowstr.38
Mizeiko, Ossi., Fuhrm., Artilleriestr. 69.
Mizibt, J. T., Hdlr., Artilleriestr. 56W7
Mizis, Andr., Zimmerm., Wendensche Str. 16W2.
— Joh., Bmt., Wenden. Str. 16W6.
— Mart., Schlosser, Wenden. Str. 32.
— Mart., Tschlr., Wenden. Str. 16W2.

Holzbearbeitungs-Fabrik
„Mobil"
Riga, Seifenberg,
Kornstr. 27. Tel. 3634.

„Mobil", 2. G., Holzbearb.-Fabrik, Inh.: Joh. Paplinski u. Bruno Pirang, Kornstr. 27, ⊶ 3634.
Mochel, Math., Wwe., Mühlenstr. 8.
— Alex., Botin, Anglikanische Str. 5W5.
— Karl Ad.', Hg., Anglikan. Str. 5W5.
— Nik. Ad.', Fabrikbmt., Anglikan. Str.5
Mochorow, Nik., Fournirmstr., Dampfstr.60
Model, Berka, Holzwr., Uferstr. 7.
— Jank., Hdlr., Popowstr. 3aW114.
— Jank., Werkmstr., Alexanderstr. 106.
— Jos., Holzhdlr., Pauluccistr. 5.
— Sorre, Wwe., Romanowstr. 36W14.
Modestow, Alex., Hsb., kl. Lubahn-Str.9
— Alex. Jw.', Protohierei, Mosk.Str.127

— Anna, Wwe., kl. Lubahn. Str. 9W2.
„Modern", Schuhw.-Hdl., Kaufstr. 24, ⊶ 6423.
Modin, Paul, Hsb., Dünamünd. Str. 44.
— Pet., Hsb., Dünamünd. Str. 44.
Modistowitsch, W., Hdlr., Palissadenstr. 9.
Modne, Joh. Andr.', Bmt., Gertrudstr.30
Modrach, Friedr., Amts-Sattlermstr., Kirchenstr. 19W5.
— Math., Frl., Domplatz 5, W. 11.
Modrin, Andr., Maurer, Newastr. 28.
— Alw., Tschlr., Gerberstr. 8W19.
— Mar., Pflegerin, Ritterstr. 77W38.
Modschon, Mow., Schndr., Steinstr. 12.
Moeckel, Alfr., Hg., Schlocksche St. 12a.
— Herm. jun., Posamentenfabr.-Inh., Kurische Str. 1, ⊶ 3426.

Hermann Möckel
Weberei-Posamentier-
Eisenbahn-Artikel
und Blattbinderei.
Kurische Strasse Nr. 1.
Telefon 3426.

Moedlinger, Arth., Archit., Fellinerstr. 4. W3, ⊶ 3810.
Möhrmann, C., Frl., Rentn., Kalkstr. 12.
Mölla, Mich., Masch., Kapselstr. 4.
Möllenburg, Friedr., Bmt., Peterholmsche Str. 3W22.
Friedrich Moeller, 2. G., Holzbearbeitung, Romanowstr. 127.
Julius Moeller, 2. G., Agentur, Inh.: Jul. Moeller, Ritterstr. 41, ⊶ 3764.
Moeller. Sieh auch Meller.
— Abr., Kfm., Moskauer Str. 42, W. 11.
— Arnoldine, Frl., Sandstr. 34, W. 4.
— Aug., Frl., Konv. z. hl. Geist 2.
— Aug. Karl', Techn., Asternstr. 1.
— Friedr. Wilh.', Buchhltr., Ritterstr.43 ⊶ 3764.
— Johannes Karl', Fabrikbmt., Industriestr. 1, W. 20.
— Jul., Inh. d. Firma Jul. Möller, Ritterstr. 43W4, ⊶ 3764.
— Karl Adalb.', Chauffför, 2. Weidendamm 27.
— Konr. Franz', Hsb., Abt.-Chef d. Ges. Prowodnik, Hamburger Str.
— Ludw., Schuhm., Gertrudstr. 104W2.
— P., Flachswr., Malerstr. 4W2.
— Walborg, Frau, Alexanderstr. 116W4.
O. L. Möller-Holst, 1. u. 2. G., Butterhdl., Inh.: Otto Ludw. Möller-Holst, Kontor u. Engros-Lager Sandstr. 19, ⊶ 7122, Detailniederlage: Dänische Butterhandlung Münzstr. 3, ⊶ 3382.
Möller-Holst, Otto, Inh. d. Firma O. L. Möller-Holst, Herrenstr. 1W11.
Möllersten, Bror, Pianist, Mühlenstr. 48
Mölzer. Sieh auch Melzer u. Maeltzer.
Mölzer, Olga, Oberförst.-Wwe., Romanowstr. 60.
Mömbo, Friedr., Dekorat.-Maler, Alexanderstr. 128, W. 19.
— Kath., Wwe., Alexanderstr. 128, W. 19.
Russ. Hobel-Industrie H. Mörch & Ko., 2. G., Bretterbearbeitung, Kommanditgesellsch., einz. off. Gesellschafter G. Haakon Mörch, Kontor: Alexanderstr. 40, Fabrik: Wohlershof.

Mogolewkin, S., Hebamme, Alexanderstr. 121W5.
Mogutschi, N. W., Herausg. d. Pribalt. Krai, Säulenstr. 8W8.
Mohn, Aug. Ernst', Schlosser, Ritterstr. 86
— Betty, Wwe., Marienstr. 24W20.
— Elvire, Wwe., Säulenstr. 77W17.
— Ernst, Pumpenm., Goldinger Str. 10.
— Heinr., Hsb., Schlosser, Birkenstr. 15.
— Selma, Hgn., Säulenstr. 77W17.
Mohr, Emil Karl', Kassir. d. Börsenb., Schlocksche Str. 11, W. 1.
— J., Buchhltr., Suworowstr. 14, W. 6. Eing. Elisabethstr.
— Karl, Schaffner, Sternst. 31W9.
— Karl Emil', Bankbmt., Schlock. Str. 11
— Karol., Wwe., Andreasstr. 1, W. 21.
— Marie, Hsbn., Kalnezeem. Str. 127.
Karl Mohrberg, 2. G., Apothekerwaren, Inh.: Karl Mohrberg, Basteiboul. 8.
Mohrberg, Anna, Hsbn., Bergstr. 48.
— Ch., Hsb., Basteiboul. 7, W. 5.
— Karl Franz', Mag. pharm., Inh. d. Firma Karl Mohrberg, Pauluccistr.19
— Wilh., Hsb., Albertstr. 9W2, ⊶ 1650.
v. Mohrenschildt, Lucie, Albertinen-Schwester, Ritterstr. 7.
Mohrholz, Alfr., Hg., Romanowstr. 14.
Mohrmann, Karol., Frl., Elisabethstr. 75
Mojan, Alfr., Hg., Matthäistr. 52W74.
Moisches, Feige, Kfm.-Frau, Architektenstr. 1W1, ⊶ 2948.
Moisewald, Jak., Buchhltr., Bilkernsche Str. 22, W. 2.
Moissejew, A., Wwe., Pens., Parkstr. 1a.
— Jak. Mos.', Aufs., Duntenhöf. Str. 42
— Konst., Priv., Gertrudstr. 113W65.
— Nik., Hg., Felliner Str. 8W19.
— Nik. Jes.', Kapt., Karolinenstr. 7 W 18.
— Sim., Hdlr., Dorpater Str. 38W4, ⊶ 6561.
Moissewitsch, Jw., Psalmensänger, Katholische Str. 27W5.
Moks, Mich., Hsb., Schneidermstr., Schreyenbusch 2, 1.
— Aug. P., Kanzleibmt., Matthäistr. 38
Molas, Mich. Rom.', KA, Bmt. zu bes. Auftr., Säulenstr. 6W1.
Moldenhauer, K., Förster, Lagerstr. 45.
— Marie, Wwe., Talsensche Str. 23.
— Rud., Buchdr., kl. Newastr. 2W3.
Moldner, Krisch, Schndr., Schulenstr. 20.
Molien, Anna u. Ant., Frl., Mühlenstr. 9W15.
— Harry Alex.', Säulenstr. 60W6.
Molis, Andr., Bahnbmt., Wolmarsche Str. 32W24.
— Ant., Bäckermstr., Brückenstr. 16.
Moll, Osk., Rentn., Todlebenboul. 7.
— Osk. Ludw.', Sachverständ. im Auto- u. Aerosache, Sommerstr. 11, ⊶ 648.
Mollenhauer, Karl, Hsb., Mühlenstr. 133.
Mollheim, Hugo, Strb.-Schaffner, Kreuzstr. 2.
„Molnija", sieh Rechemja Berkowitz.
Molodzow, Kyrill Grig.', Artellschtsch., Suworowstr. 116W49.
— J., Vertr. d. Petersb. Börsenartells, Suworowstr. 116W49, ⊶ 2346.
Molokanow, Feod., Diener, Schiffstr. 15.
Molokojedow, Jw., Feldscher, Seestr. 15.
Moloshawy, W. S., Prokurör, Elisabethstr. 3W4, ⊶ 389.
„Molot", sieh M. Trubek.
Molotkow, Alex., Schlosser, Augustenstr.12

Ch. Jürgensohn, Weingrosshandlung, Wallstr. Nr. 20. Telephon Nr. 106.

Molotok, Anast., Frau, Uferstr. 65.
— Ign., Telegr.-Bmt., Marienstr. 59.
Iwan Sinowj. Molotschajew, 1. G., Trakteur, Inh.: Iw. Sinowj. Molotschajew, Schaalstr. 3.
Molotschajew, Iw. Sinowj', Inh. d. Firma Iwan Sinowj. Molotschajew, Jungfernstr. 21W2.
Molowinker, Meyer, Schndr., Mühlenstr. 169W19.
Moltrecht, Alb. Emil.', Hg., Säulenstr. 46W24.
— Karl, Pastor emer., Elisabethstr. 41.
— M., kl. Schwimmstr. 4, W. 5.
— Reinh., Exped., Bausk. Str. 2.
Moltschajew, W. J., Buchhltr., Dorpater Str. 26W4.
Moltschanow, Dimitr., Drahtz., Wasserstr. 26.
— Iw., Hsb., Matthäistr. 57W32.
— Marie, Wwe., Gertrudstr. 44W6.
— Nik., Bahnbmt., Katholische Str. 38.
— Nik., Werkmstr., Wasserstr. 26.
— Nik. M., KA, Akzisebmt., Elisabethstr. 8W6.
— Nik. Paw.', Bahnbmt., Friedensstr.27
— P. G., Wwe., Dorpater Str. 23W4.
— Pet., Hsb., Kfm., Dorpater Str. 23.
— Prask., Wwe., Romanowstr. 118W32.
— Wlad., Bmt., Wasserstr. 26.
Molvig, Alfr., Bevollm. d. Firma Wylhuizen u. Ko., Wasserstr. 1, ⊶ 6247.
Molzanow, Jeg., Revieraufs., Petersb. Ch. 62.
Momedow, Maje, Hdlr., Ingeniörstr. 1.
Mona, Joh., Schuhm., Sprenkstr. 65.
Monaschow, J. W., Kol.-Hdl., Schulenstr. 27a.
Monastyrski, Feiw. Schl., Holzhdlr., Romanowstr. 21W8, ⊶ 6554.
Mondberg, Ew., Schmied, Wilna. Str. 9.
Mondeiko, Wlad., Strb.-Schaffner, Invalidenstr. 4W14.
Monk, Steph. Frl., Krusenhof. Str. 9.
Monke, Georg, Inh. d. Waschanst. J. Zeimer, Marienstr. 48W4.
Monkewitsch, Oss., Portier, Bischofsstr. 7
— Joh. Jos.', Bmt., Mühlenstr. 23W11.
— Luise, Hsbn., Adolfstr. 7W2.
— Paul, Hdlrn., Pernauer Str. 23W25.
— Wlad., Bahnbmt., Mühlgrab. Str. 14.
Montewitz, Fed., Schaffner, Mosk. Str. 193
— Georg, Tschlr., Kalnezeemsche Str. 67.
v. Monkiewicz, Alb., SR, ält. Reservejorstmeister, Säulenstr. 25W3.
— Karol., Prov.-Wwe., Pens., Nikolaistr. 21W4.
— Marg., Kassir., Nikolaistr. 21W4.
Monkiewicz, A., Klavierlehr., Basteiboul. 9a, W. 8.
— H., Töchterschule 1. Ordnung, Elisabethstr. 23.
— P., Hdlr., kl. Münzstr. 19, W. 9.
— Wold., Bmt., Thronfolgerboul. 23.
Monkiewitsch, Dom. Dom.', Pristawsgeh., Uferstr. 6, ⊶ 1799.
Monks, Günth., Mech., Mosk. Str. 261.
Monossjan, Anna, Wwe., Puschkinb. 10, W. 1, ⊶ 5235.
Monseler, Rob., Kirchendiener, Jesuskirchenstr. 13, W. 7.
Monson, Hel., Wwe., Fuhrmannstr. 3.
Montwillo, Ant., Dw., Gertrudstr. 6W7
— Anna Wwe., Moskauer Str. 65.
— Karl, Konditor-Amtsmstr., Gertrudstr. 12W11.
Monzewicz, Hel., Zahnärztin, Alexanderstr. 2W19.
— W., Ing., Alexanderstr. 2W19.
Moog & Vogel, Damen-Frisirsalon, kl. Königsstr. 14, ⊶ 6958.
Moor, Jak., Fleischer, Färberstr. 26W11.
— Maxim, Hsb., Vogelstr. 11, W. 1.
— Selma, Strickerin, Friedensstr. 41W11
Mora, Bernh., vereid. Waterschout, Volksverheurer u. Aeltermann der Rigaer Matrosen-Innung, Schiffsstr. 25, Seemannshaus, ⊶ 1098.
Morawski, Florian, Schmied, Katholische Str. 4W16.
Morchat, Franz, Tschlr., Dünaburgerstr.13
Mordak, Ada, Putzm., Wolmar. Str. 39.
— Pet., Feldscher, Pilgerstr. 12W17.
S. Morduchowitsch, 2. G., kosmetische Waren, Inh.: Simeon Morduchowitsch, Alexanderstr. 10, ⊶ 2332.
Morduchowitsch, Simeon, Inh. d. Firma S. Morduchowitsch, Alexanderstr. 12. ⊶ 4845.
Mordwinow, Sem. Iw.', Artellschtsch., Friedensstr. 4W13.
More, Ed., Hdlr., kl. Schloßstr. 21, W. 4.
Morel, Joh. Gust.', Reisender, Romanowstr. 36W6.
— Iz., Hdlr., Romanowstr. 100W2.
— Karl, Masch., Elisabethstr. 101, W.38
Morewski, Pet., Rentn., Dorotheenstr. 16

Paul Morgen
Fournierkisten-Fabrikation.
Friedensstr. Nr. 25
Telefon 4322.

Paul Morgen, 2. G., Kistenfabrik, Friedensstr. 25, ⊶ 4322.
Morgen, Berta, Friedensstr. 25W1.
— Karl, Friedensstr. 25W1.
— Paul Ed.', Hsb., Inh. d. Firma Paul Morgen, Friedensstr. 23W1.
— Th., Friedensstr. 25W1.
Morgenburger, Mos., Fleischer, Sadownikowstr. 17.
Morgenroth, Aug., Chem., Schreyenb. 6, 17
Morgenstern, Joh., Dw., Georgenstr. 4.
— Andr., Setzer, Adlerstr. 12W25.
— W., Dw., Todlebenboul. 6 W. 10.
Morgulec, Emilie, Pens., Suworowstr.31a
Moriconi, Joh. Luc.', Graf, Kameralhof-Bmt., Alexanderstr. 91, W. 14.
Morin, Ed., Schuhm., Ritterstr. 115W18.
v. Moritz, Gust., Taubenstr. 14, W. 2.
E. Moritz & Co., 2. G., Konservenfabrik, Kommanditges., Fritz Ernst Moritz einz. off. Ges., kl. Milchstr. 10, ⊶ 2151.
Moritz, Ant., Lehrn., Fellinerstr. 2aW7, ⊶ 6203.
— Ernst, Bmt., Schiffsstr. 13, W. 4.
— Erw. Erw.', vereid. Rechtsanw., Spr. 10 bis 12 u. 4—5, Alexanderboul. 1. ⊶ 1149.
— F. E., einz. off. Ges. der Firma E. Moritz & Co., kl. Milchstr. 10, ⊶ 2151.
— Friedr., Pharm., Herrenstr. 20.
— Fritz, Böttcher, Bausk. Str. 53a.
— Gabriele, geb. v. Wilcken, Rechtsanw.-Wwe. Alexanderboul. 1, W. 1, ⊶ 1149.
— Gust., Schiffskapt., kl. Milchstr. 10.
— Jenny, Frau, Antonienstr. 14W5.
— Indr., Zimm., Holmstr. 1.
— Joh., Kirchendiener, Wallstr. 22a.
— Joh., Rentn., Taubenstr. 14W1.
— K., Schuhm., Marienstr. 101W6.
— Marie, Frau, Doblensche Str. 9.
— Osk., Stadtbmt., Waagestr. 3.
— Rich., Fleischer, Duntenhofsche Str. 7.
— Wilh., Malermstr., Grobinsche Str. 4.
— Wilh. Joh.', Geschäftsf. Direkt. der Chem. Fabrik „Kali", Taubenstr. 14, ⊶ 5274.
Moros, Iw., Bahnbmt., Kurmanowstr.10
A. Morosow, 2. G., Glas u Fayence, Inh.: Alex. Morosow, Dorpater Str. 20, ⊶ 4731.
Gesellschaft der Manufakturen von Wikul Morosow & Söhne in Nikolskoje, 2. G., Gesellschaft auf Anteilscheine in Moskau, Bevollm. in Riga: Iwan Lanichin, Kalkstr. 30 ⊶ 4870.
Morosow, A., Hg., Steinstr. 4, W. 3.
— A., Student, Moskauer Str. 62W10.
— A. P., Oekonom des russ. Armenh., Ritterstr. 1.
— Alex., Hsbn., Steinstr. 4, W. 2.
— Alex., Inh. d. Firma A. Morosow, Nikolaistr. 67bW21.
— Alex. Jak.', Kurier, Schloßpl. 3W56
— Anarie, Teeh., Witebsker Str. 4W2.
— Andr. F., Lehrer, Gertrudstr. 62.
— Feod., Bmt., Klosterstr. 5W6.
— Feod., Kassir., Suworowstr. 53.
— Georg, Kwh., Dünaburger Str. 36 und 44.
— Jewd., Wwe., Romanowstr. 59, Q. 14.
— Iw., Hdlr., Wologdasche Str. 2aW5.
— Iw., Postbmt., Kathol. Str. 9W2.
— Iw., Teehaus, Bergstr. 8.
— K., Frl., Telegr., Suworowstr. 53W21
— Karl, Tschlr., Moskauer Str. 129W15.
— Klemens, Hsb., Advokat, Meisterstr. 10
— Kleof., Hdlr., Jakobstädt. Str. 33W2
— Konst., Vorarb., Schreyenbusch 5, 8.
— Kyrill, Hdlr. Jesuskirchenstr. 6.
— Kyrill, Steinh., Poltawa. Str. 5W8.
— Mich., Hg., Säulenstr. 13W14.
— Nikifor, Hdlr., Steinstr. 4, W. 1.
— Olga Vikt.', Dom.-Verw.-Bmtn., Newastr. 27W19.
— Pet. Nikit.', Artellschtsch., 2. Weidendamm 26.
— Stef., Schlosser, Grodnosche Str. 2a.
— Teren., Aufs., Bergstr. 27W1.
— Thekla, Dw., Thronfolgerboul. 6W13.
— Wass., Ankern., Jarosl. Str. 7W18.
— Wass., Bevollm. der Firma Wassily Perlow u. Söhne, Schiffsstr. 13.
— Wass., Schlosser, Rumpenhöf. Str. 8.
Morotschkin, Wlad., Bierhdl., Mühlgrab. Str. 12.
Morow, Karl, Marktwächt., Tempelstr. 4
— Iw., Hdlr., Woronescher Str. 1W3.
Morowski, Karl, Maurer, Matthäistr. 105.
v. Morr, Emilie, Wwe., Sternstr. 29W2.
— Erich, Gen.-Insp. d. Vers.-Ges. „Salamandra", Bremerstr. 5, ⊶ 2220.

Karl Grünberg, Matthäistr. № 54, im eigenen Hause. Telephon № 2402. Die besten Gummireifen der Welt.

Eigene Filialen: Mühlenstr., Ecke der Suworowstr., Tel. 325. Hagensberg, Waldstr. 4a, Tel. 3950. Weberstrasse, Ecke der Altstadt, Tel. 1569. Mitauer Chauss e 12, Tel. 3055.

Karl Grünberg, Matthäistr. № 54, im eigenen Hause. Telephon № 2402. **Die besten Gummireifen der Welt.**

— Kurt Ludw.', Rechtsanw.-Geh., Schulenstr. 10W2, ☎ 5752.
— Walter Ludw.', vereid. Rechtsanw. Spr. 10—12 u. 5—7, Alexanderstr. 28, W 6, ☎ 2435.

C. V. Mortensen
Fisch-, Fleisch- u. Gemüse-Konserven.
Fabrik mit Dampfbetrieb:
Dorpater Str. 74/76.
Telefon 326.

C. V. Mortensen, 2. G., Konservenfabrik, Inh.: Frau Marie Mortensen und deren Kinder Frau Lilli Adler u. Vigo N. Mortensen, Dorpater Str. 74—76, ☎ 326.
Mortensen, Vigo N., Mitinh. d. Firma C. V. Mortensen, Säulenstr. 8W1.
Morutschkow, Iw., Ankern., Jarosl.Str.10
Moschajew, Anna, Wwe., Mosk. Str. 65.
Moschnikow, Paw., Steinh., Marienstr.110
Moschuha, Alex., Bahnbmt., Schreyenbusch 1, 21.
Gebrüder Moseas, 2. G., Hüte, Inh.: Jos. und Leiser Moseas, Fabrik: Schmiedestr. 56, ☎ 1997.
Moseas, Abr., Hdlr., Alexanderstr. 100.
— Feige, Mützenm., Sprenkstr. 51W6.
— Jos., Mitinh. der Firma Gebr. Moseas, Schmiedestr. 56.
— Leiser, Mitinh. d. Firma Gebr. Moseas, Romanowstr. 70aW9.
A. Mosebach, 2. G., Handelsvermittl., Inh.: Alb. Mosebach, Schmiedestr. 6, ☎ 1086.
Mosebach, Alb., Inh. d. Firma A. Mosebach, Schmiedestr. 6, ☎ 1086.
— Marie, Wwe., Kalnezeem. Str. 33.
— Wilh., kaufm. Leiter, Dir.-Kand. der A.-G. für Hartguß-Industrie „Sirius", Petersb. Ch. 85, ☎ 2322.
Mosesky, Abr., Hdlr., Eliasstr. 8, W. 5.
Moser, Diener, Königsstr. 5W11.
Mosgeris, J. T., Fensterpol., Schwarzhäupterstr. 2W6.
Mosheiko, Franz, Wäger, Kaisergartenstr. 1W1a.
— Joh., Vorarb., Romanowstr. 18W22.
— Kas., Schuhm., Mitauer Ch. 38.
— L., Exped., kl. Schloßstr. 5W5.
— Mich., Weber, alte Mitauer Str. 42.
— Osſ., Wagenrevisor, 2. Weidendamm, Güterbahnhof 8.
— Wik., Bahnbmt., Gertrudstr. 106.
Mosias, Schl., Hdlr., Gertrudstr. 24W23.
Mosin, Jak., Fleischhdl., Kalnez. Str.95.
— Iw., Zimmerm., Jarosl. Str. 9.
— N., Kol.-Hdl., Jarosl. Str. 40, W. 2.
Moska, Pet., Maurer, Ritterstr. 82 W.5.
Moskau, Alex., Töpfer, Abgulden Str.11
Moskau-Windau-Rybinsker Bahn-Agentur, Alexanderstr. 33, ☎ 112.
Moskitschew, Sem., Aufs., Wenden.Str.11

Moskowische Feuer-Assecuranz Compagnie.
General-Agent:
J. G. Fahrbach,
Gildstubenstr. 4
Telefon 192.

Mosolew, Leon, Bahnbmt., Ebelshöffsche Str. 7.
Moß, Olga, Hsbn., Gertrudstr. 89, W. 29.
Mossakowsky, Adrian P., KR, Oberlehr., Industriestr. 3W7.
Mossejew, Iw., Maurer, Mosk. Str.134
Mossewitsch, Bolesl. Ign.', Bahnbmt., Popowstr. 3.
Mosson, Jenny, geb. Coulter, engl. Sprachlehr., Neustr. 7W5.
Mostowitsch, Just., Oberlehrer, Romanowstr. 141, W. 6.
Mostowsky, Josefine, Hsbn., Pernauerstr. 16
— Wlad., Rentner Pernauer Str. 16.
Mosul, Karl, Hdlr., Witebsker Str. 11.
Motemkin, Osſ., Maurer, Bausk. Str. 72
Motikat, Georg Dav.', Konditor, Revaler Str. 36.
Erste Rig. Transmissionsbauanstalt, Maschinenfabrik u. Eisengiesserei „Motor", 1. G., Kommandit-Gesellsch., einz. off. Gesellschafter: Masch.-Ing. Theod. Kalep. Fabrik: Chamretresche Str. 2, ☎ 707, Postfach 398.
Motschalkin, Iw., Mech., Moskauer Str. 69.
— Grig. Wass.', Kwh., Alexanderboul. 2, ☎ 6531, wohnt Gertrudstr. 2W9.
— L. K., Leutn., Romanowstr. 21W7.
— N., Lehrerin, Romanowstr. 21W7.
Motte, Emilie, Schndrn., Säulenstr. 62.
Mottmüller, Aug., Schuhm., Ritterstr. 89
— Gust., Schlosser, Alexanderstr. 147aW3
— Karl, Schlosser, Rujensche Str. 3W2.
Motto, Otto, Hdlr., alte Mit. Str. 30.
S. Mowschensohn, 1. G., Getreide, Inh.: Wulf Mowschensohn, Prok.: Salman Mowschensohn, Pauluccistr. 9, ☎ 804.
Mowschensohn, Wulf, Inh. der Firma S. Mowschensohn, Pauluccistr. 9, W. 6.
— N., Zahnarzt, Spr. 9½—1 u. 4—7, Königsstr. 37W6.
Mowschet, J., Milchhdlr., Sadownikowstr. 41W6.
Mowschon, J., Holzhdl., Lagerstr. 62, ☎ 4498.
Mowschowitz, L., Schndr., Romanowstr. 96.
— Jos., Marienstr. 50, ☎ 6623.
— S., Schndr., Schmiedestr. 54W4.
— Sch., Schndr., Sadownikowstr. 17W44.
Mowtetz, J., Wwe., Sadownikowstr. 33.
Moyseszig, Osk., Buchhltr., Dorpater Str. 65, W. 4.
— Eug., Agent, Alexanderstr. 151W7.
Mracek, Rud., Gießermstr., Pet. Ch. 9.
Mucha, Andr., Amtsbote, Kirchenstr. 4a.
— Fed., Tischlr., kl. Vegesacksholm 60.
— Mart, Kurier, Alexanderb., Plenum.

Muchanow, Wlad. Wlad.', SR, Ing., Kaisergartenstr. 14W10.
— Paul, Bevollm., Mittelstr. 9W10.
Muchel, Marie, Frl., Säulenstr. 29 W 16.
Muchenberg, Ign., Schuldiener, Strusenstr., Schulgebäude.
Muchin, J. M., Mühlenstr. 145, ☎ 1178.
— Andr. Grig.', Hg., Dobl. Str. 6W3.
Muchowikow, Wass., Monop. - Verkn., Bauskesche Str. 94.
Muck, Friedr., Holzwr., Peterh. Str. 3.
Mudel, Jan, Fuhrm., Feldstr. 9W11.
Mudler, F., Hdlr., Dünaburger Str. 72.
Mudroljubow, Paw. E., Hsb., Priester, Schlocksche Str. 28b.
— Serg. Pawl.', Leutn., Romanowstr. 42
— Vikt., Psalmens., Schlock. Str. 28b.
Mühlberg, Fritz, Maurer, Marienstr. 89.
— Emilie, Schndrn., Ritterstr. 123W8.
— Hans, Portier, Bienenstr. 13W14.
— Rud., Maler, Muckenh. Str. 5.
— Wilh., Maurer, Charlottenstr. 19W8.
v. Zur-Mühlen, A., Dr. med., Spr. 10 bis 12 und 4—6, Privat-Klinik: Thronfolgerboul. 27, ☎ 1395, Wohnung: ☎ 3728.
— Egolf, Student, Nikolaistr. 61, ☎ 4697
Mühlenbach, Karl, SR, Oberlehrer, Gertrudstr. 39, W. 7.
— J., Dr. med., Spr. 9—11 u. 4—6, Marienstr. 55W1, ☎ 5084.
v. Mühlenberg, Emil, Geschäftsf. d. Bahn-Pensionskasse, Industriestr. 1, W. 11.
Mühlgrabener Konsumverein, Alt-Mühlgraben, ☎ 3348.
Mühlgrab. Postabteil., Mühlgr. Str. 18
Mühlgrabener-Park Pächter: Pet. Joh. Ausin, ☎ 4306.
Mühlhardt, Wilh., Frl., Kirchenstr. 4W12
— Jul., Sattler, Alexanderstr. 79.
Mühlhausen, Marzella, Fabrikanten-Frau, Gertrudstr. 10W2.
— Paul, Amts-Schuhm.-Mstr., Kaisergartenstr. 14W16.

J. L. Mühlmann & Söhne
Marstallstr. 21. Tel. 1121.
Generalvertreter der Tabaksfabriken
A. S. Maikapar, Riga
S. Gabai, Moskau,
der Machorkafabrik:
Rabinowicz & Fratkin, Priluki
(Золотая рыбка).
Engros-Lager sämtlicher Tabaksfabriken Russlands.

J. L. Mühlmann & Söhne, 1. G., Kolonialwaar., Inh.: Jankel Leiser Mühlmann u. dessen Söhne Mowscha Uriasch u. Schliom Mühlmann, Marstallstr. 21, ☎ 1121, Privatkontor ☎ 5295.
Mühlmann. Sieh auch Mülmann.
Mühlmann, Rud., Schulvorst., Albertstr. 1, W. 2.
— Hirsch, Klempner, Färberstr. 20W7.
— J., Kleiderhdlr., Mühlenstr. 90, ☎ 6729.
— Jan, Schndr., Ritterstr. 65W9.
— Jankel, Mitinh. d. Firma J. L. Mühlmann & Söhne, Maierstr. 7W18.

Wein- u. Austern-Stuben Basteiboulevard Nr. 2, Telephon Nr. 80. **Otto Schwarz.** **Wein-, Delikatessen- u. Cigarren-Lager** Basteiboulevard, Ecke der Kalkstrasse.

FERD. MÜLHENS

Eau de Cologne-, Parfümerie- und Toiletteseifen-Fabrik

Gegründet 1792 Glockengasse 4711 Köln am Rhein Gegründet 1792

Filiale in Riga

Zur Haut- und Körperpflege:

4711 **Eau de Cologne — Blau-Gold-Etikette** (Kölnisches Wasser): Ein königliches Erfrischungsmittel von hohen hygienischen Eigenschaften. Das Ideal aller Wohlgerüche! Von den Damen und Herren der ersten Gesellschaft schon seit Jahrzehnten stets gern bevorzugt wegen ihrer absoluten Reinheit, ihres lieblichen, köstlichen Aromas und ihrer ausserordentlich belebenden und erfrischenden Wirkung auf Teint, Haut und Körper. Eine rationelle Haut- und Körperpflege erhält durch steten Gebrauch der Marke 4711 erst höchste Vollendung. Man achte genau auf die ges. gesch. 4711 auf blau-goldener Etikette! Preis je nach Grösse der Flasche 60 Kop., 1 Rbl. u. 1 R. 50 K. Sehr ausgiebig im Gebrauch und im Verhältnis preiswerter als jede Nachahmung.

4711 **Lecina-Seife:** Der wirksamste Bestandteil der Lecina-Seife ist das als nervenstärkend anerkannte „Lecithin“. 4711 Lecina-Seife ist Erfordernis für eine rationelle, die Gesundheit und Schönheit fördernde und erhaltende Teint-, Haut- und Körper-Pflege, wie sie die Höhe unserer Kultur bedingt. — Bei regelmässigem Gebrauch erhalten Teint und Haut jene wunderbare Weichheit, Glätte und Elastizität, die als Hauptmerkmale besonderer Schönheit anzusprechen sind. Wunderbar weicher Schaum, selbst in kaltem Wasser! Aeusserst sparsam im Gebrauch! Herrliches Parfüm! — Stück 40 Kop. —

4711 **Teerseife**. Unübertroffen zur Heilung von Hautausschlägen, Flechten und dergl.

Zur Gesichtspflege

4711 **Eau de Lys** *(Lilienmilch)*: Ganz besonders geeignet zur Erlangung eines beneidenswerten, blendend weissen und frischen Teints. Entfernt bei regelmässigem Gebrauch Sommersprossen sowie alle Unreinheiten. In Wirkung unübertroffen.

4711 **Virginia-Vaselin-Cold-Cream:** Ein vorzügliches Mittel für aufgesprungene Hände, Lippen, wunde Hautstellen etc. und vor allem für die Pflege der Gesichtshaut, um sie stets elastisch und geschmeidig zu erhalten. Wird nie ranzig. —

4711 **Rubinol** *(Schminke in flüssiger Form)*: Selbst bei Tageslicht ist es dem geübtesten Auge unmöglich, die Anwendung dieser flüssigen Schminke zu entdecken. Auch beim stärksten Transpirieren behalten die mit „4711 Rubinol“ verschönerten Hautpartien das gleiche liebliche Aussehen. Absolut unschädlich!

4711 **Haarentfernungsmittel** *(Depilatorium)*. Entfernt bei regelmässigem Gebrauch alle lästigen Gesichts- und Körperhaare schmerzlos in kürzester Frist. Vollkommen unschädlich! Genaue Gebrauchsanweisung ist jeder Dose beigegeben.

Das Zeichen 4711 auf Toilette-Seifen, Parfümerien usw. verbürgt unübertroffene Qualität bei angemessenen Preisen. 4711 gesetzlich geschützt.

Die Erzeugnisse der „Partürmerie 4711“ sind in allen Apotheken, Parfümerie- u. Drogenhandlungen sowie im eigenen Verkaufslokale, Riga, Scheunenstr. 15 (gegenüber der Kaufstr.) zu haben

Zur Mundpflege

4711 **Wiesbadener Quellsalz-Zahnpasta:** Von intensiv reinigender Wirkung und hohen hygienischen Eigenschaften. Stets von köstlich bleibender Frische, behebt den schlechten Mundgeruch und ist bei Entzündungen des Zahnfleisches und der Schleimhäute des Mundes ganz besonders zu empfehlen. Raucher sollen sich ihrer regelmässig bedienen, weil sie den üblen Geschmack nach dem Rauchen nicht aufkommen lässt. Speisereste sowie die Ansatzschicht an den Zähnen werden mit Leichtigkeit entfernt, was bei ausschliesslicher Benutzung eines Mundwassers nicht der Fall ist.

4711 **Eau dentifrice:** Ein ausserordentlich vorzügliches Mundwasser. Hergestellt aus den besten, reinsten und zuträglichsten Rohstoffen. Unübertroffen in Wirkung und Wohlgeschmack.

Zur Haar- und Kopfhautpflege:

4711 **Captol:** Verhindert das Entstehen von Kopfschuppen (Schinnen) und das dadurch verursachte Ausfallen der Haare. Belebt und stärkt die Kopfnerven ausserordentlich und regt die Hautgefässe zu neuer, intensiver Tätigkeit an. Von besonderer Wirkung für das Wachstum der Haare. — Von Aerzten gebraucht und verordnet. Preis der Flasche 2 Rbl., der 1/2 Flasche 1 R. 20 K.

4711 **Chininpomade:** Wohl unstreitig die beste, kräftigste und zuträglichste aller Haarpomaden.

4711 **Nussextrakt-Haarfarbe:** Färbt Haar und Bart — wenn ergraut, rot oder in einer anderen, wenig gefälligen Nüanzierung — sehr schnell und echt, je nach Belieben vom zartesten Blond bis zum tiefsten Schwarz. „4711 Nussextrakt-Haarfarbe“ ist in Wirkung unübertroffen und enthält keinerlei schädliche Substanzen. — Genaue Gebrauchsanweisung ist jeder Flasche beigegeben. — Zu haben in den Farben: Schwarz, Braun, Chatain und Blond. Preis der kleinen Flasche 1 R. 20 K., der grossen Flasche 2 Rbl. Nur echt mit der gesetzl. geschützten 4711

Nur importierte Weine in grösster Auswahl.

Karl Grünberg, Matthäistr. № 54,
im eigenen Hause.
Telephon № 2402
Die besten Gummireifen der Welt.

— Ludw., Kassenbote, Jakobsstr. 2W11.
— M. U., Mitinh. d. Firma J. L. Mühlmann u. Söhne, Kirchenstr. 5, W. 13, ☎ 5126.
— Schliom, Mitinh. d. Firma J. L. Mühlmann & Söhne, Gertrudstr. 19W6, ☎ 5067.
— W., Kassenb., Katharinenstr. 3
Mühlrat, Jan, Kwh., Schreyenb. 2, 12.
Mühlstein, Osw., Klempn., Sprenkstr.12
Mühring, Julie, Fr., Münzstr. 9.

Eau de Cologne-, Seifen- und Parfümerie-Fabrik
Ferd. Mülhens,
Glockengasse 4711 in Köln a. Rh.
Fabrik in Riga, Karolinenstr. 22—24.
Detailverkaufsstelle in Riga: Scheunenstr. 15.
Alleiniger Fabrikant der „No 4711" Eau de Cologne"
mit blau goldener Etikette.

Ferd. Mülhens, Glockengasse Nr. 4711 in Köln a/Rh., Filiale in Riga, 1. G., Eau de Cologne, Seifen- und Parfümeriefabrik, Inh.: Ferdinand Mülhens in Köln, Prok.: Herm. Köster, Fabrik: Karolinenstr. 22/24, ☎ 4711, Niederl.: Scheunenstr. 15, ☎ 365.
v. Müller, Osk., HR, Reichsb.-Kontrol., Pauluccistr. 19W16.
— Elsa, geb. v. Erasmus, Klavierlehrn., Brunnenstr. 6W5.

Müllersche Buchdruckerei, 2. G., Inh.: Heinr. Girgensohn, Prok.: Karl Kraunhals, Herderplatz 1, ☎ 90, Postfach 756.
H. Müller, 2. G., Uhren, Gold- u. Silberw., Inh.: Herz Benzelew Müller, Alexanderstr. 3, ☎ 1950.
Heinrich Müller, 2. G., Stauer, Baltastdamm 68, ☎ 3374.
Henry Müller, 1. G., Agentur u. Kommission, Inh.: Heinrich Johann Müller, kl. Schloßstr. 5, ☎ 100.
Hugo Müller, 2. G., Putz- u. Modew., Inhaberin: Alma Friedrich, Scheunenstr. 3.
Julius R. Müller. 2. G., Kommissionsgeschäft, Inh.: Jul. R. Müller, kl. Sandstr. 1, ☎ 5.
Ulrich Müller, 2. G., Buchdruckereiartikel, Gummistempel-Fabrik, Import u. Lager von Maschinen, Inh.: Ulrich Müller, Prok.: Otto Höppner, Johannisstr. 3, ☎ 1040.
Müller. Sieh auch Miller.
— A. Zollbes., Katholische Str. 4W11.
— Abe, Schuhm., Alexanderstr. 113W42.
— Ad., Tapez., Dorpater Str. 30W11.
— Adeline, Frl., Glockenstr. 8W8.
— Ad. Pet.', Masch.-Mstr., alte Mitauer Str. 54.
— Alb., Bote, Mitauer Ch. 23.
— Alb. Werkmstr., Petersb. Ch. 74.
— Alb. Alex.', Buchhltr., Zaunstr. 1.
— Alex., Dreher, Wolgundsche Str. 78.
— Alex., Frl., Revaler Str. 57, W. 31.
— Aline, Klavierlehr., Sandstr. 27, III.
— Alma, Frl., Schndrn., Muckenholmst.9
— Amal., Wwe., Hsb., Ritterstr. 63.
— Anast., SR-Wwe., Kirchenstr. 35.
— And., Zuschndr., Apothekerstr. 34.
— Andr., Schlosser, Lagerstr. 53, W. 5.
— Andr., Schmied, Windauer Str. 23.
— Anna, Schndrn., Friedensstr. 27, W.3
— Anna, Wwe., Elisabethstr. 67W6.
— Anna, Wwe., Ritterstr. 91, W. 11.
— Anna, Wwe., Ritterstr. 149, W. 17.
— Ant., Bildh., kl. Schloßstr. 21.
— Ant., Sortir., Werrosche Str. 5W6.
— Antonie, Frl., Spr. 2—4, Küterstr. 14.
— Aug., Amts-Bäckermstr., Gildstubenstr. 6W18.
— Aug., Oberin, kl. Eichenstr. 7.
— Aug., Schlosser, Marienstr. 107.
— Aug., Schuhm., Lagerstr. 32, W. 5.
— Aug., Stauer, Zabeln. Str. 5.
— Aug., Tschlr., Wolmarsche Str. 19.
— Aug., Werkmstr., Fockenh. Str. 4.
— Aug., Wwe., Schmiedestr. 36, Q. 3.
— Behr, Zunahtm., Johannishof 1.
— Bernh., Uhrm., Dorotheenstr. 16.
— Berta, Hgn., Dünamünd. Str. 55.
— Bruno Joh.', Hg., Mittelstr. 11W14.
— C. C., Aeltester der St. Joh.-Gilde, Friseur-Amtsmstr., Dir. d. Vorschuß- u. Spark.-Vereins d. St. Joh.-Gilde, Gesch.: Scheunenstr. 22, Wohnung: Elisabethstr. 75, W. 7.
— Carry, Fabrikbmt., Säulenstr. 43W4.
— Charl., Wwe., Pens., Packhausstr. 3.
— Christ., Hutm., Bürgerstr. 11, W. 4.
— Dora, Kwh., alte Mitauer Str. 33.
— E., Putzw.-Hdl., Neustr. 25a.
— E., Setzer, Ritterstr. 63W3.
— E., Strickanst., Dünaburger Str. 18
— Ed., Masch., Schreyenbusch 7, 14.
— Ed., Schuhm., Dünaburger Str. 62.
— Ed. Ed.', Hg., Säulenstr. 29aW12.

Ulrich Müller, Riga
Telephon 1040 Johannisstrasse 3 Postfach 405
Telegramm-Adresse: Bergerwirth, Riga

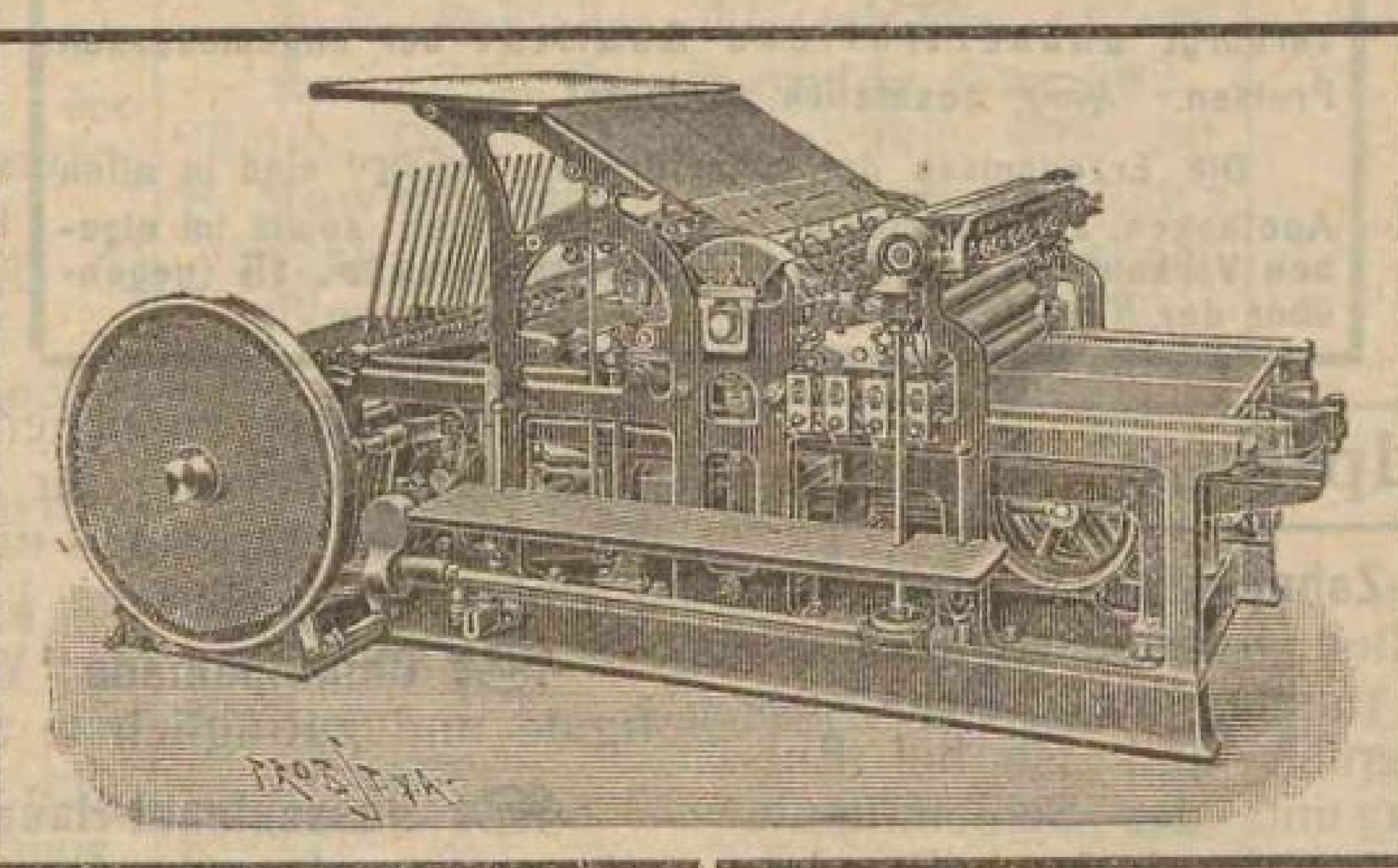

Fachgeschäft für
Buch- u. Steindruckereien
Buchbindereien
Cartonnagenfabriken etc.

Grosses Maschinen-Lager
Eigene Montage- und
Reparatur-Werkstatt

Ch. Jürgensohn, Weingrosshandlung, Wallstr. Nr. 20. Telephon Nr. 106.

Karl Grünberg, Matthäistr. № 54, im eigenen Hause. Telephon № 2402. **Die besten Gummireifen der Welt.**

— Edg., Provisor, Apotheken-Bes., Steinstr. 20, ☎ 2703.
— Edg. Alb.', Prok. d. Firma G. F. Schultz, Newastr. 13, W. 15.
— Elisab., Wwe., Elisabethstr. 39W7.
— Elise, Wwe., Rumpenhofsche Str. 21.
— Emanuel Jak.' Hg., Stegstr. 8, W.8.
— Emil Herm.', Dentist, Säulenstr. 64.
— Emil Karl', Hg., Nikolaistr. 69bW11.
— Emilie, Hsb., Brückenstr. 7, W. 1.
— Emilie, Schndrn., Ambosstr. 6.
— Emilie, Wwe., Schwimmstr. 24, Q. 7.
— Emma, geb. Hasenfuß, Wwe., Romanowstr. 60, W. 4.
— Erich Ed.', Hundezüchter, Goldinger Str. 12, ☎ 5961.
— Ernst, Mälzer, kl. Milchstr. 7W20.
— Ernst, Schaffner, Atgas. Weg 4.
— Ernst, Schuhm., Artilleriestr. 11.
— Eug. Georg', Fabrikbmt., Krugstr. 1.
— Eugenie, Putzhdl., Königsstr. 12.
— F., Direktrice, Säulenstr. 43, W. 4.
— F., Fabrikbmt., Säulenstr. 106W12.
— Franz, Hausverw., Essenhöf. Str. 2.
— Friedr., Gravör, kl. Münzstr. 19, ☎ 6399.
— Friedr., Hsb., Brückenstr. 7.
— Friedr., Zimm., Ritterstr. 64, W. 13.
— Friedr. Jul.', Bankbmt., Glockenstr. 9
— Fritz, Fleischer, Matthäistr. 68, ☎ 4694
— Fritz, Hsb., Pokrowstr. 22.
— Gabr., geb. Lichtenegg, Kfm.-Wwe., Suworowstr. 12.
— Geni, Hgn., Konv. z. hl. Geist 7W8.
— Georg, Schuhm., Marienstr. 57W15.
— Guido Alfons', Fabrikbmt., Gertrudstr. 54W6.
— Gust., Gärtner, Bullensche Str. 1a.
— Gust., Schiffskapt., Peterholmstr. 5.
— Gust. Emil', Kassir., Nikolaistr. 69b.
— H., Uhrm., Elisabethstr. 69W9.
— Heinr., Bmt., Newastr. 25, W. 20.
— Heinr., Gärtner, Schlocksche Str. 33.
— Heinr., Stauer, Ballastdamm 68, ☎ 3374.
— Heinr. Philipp', Werkmstr., Walzwerkstr. 3.
— Hel., Oberstl.-Wwe., Kaisergartenstr. 10
— Henr., Schndrn., kl. Bischofsstr. 1.
— Henry Joh.', Inh. d. Firma Henry Müller, Kirchenstr. 5W12, ☎ 1221.
— Herb., Hg., Dünamünd. Str. 55, ☎ 26
— Herb., Mech. Werkst., Matthäistr. 40, ☎ 3908, wohnt: Matthäistr. 46a.
— Herm., Privat., Taubenstr. 1.
— Herm., Schmied, Alexanderstr. 163.
— Herz Benz.', Inh. d. Firma H. Müller, Alexanderstr. 3W6.
— J., Dw., Schulenstr. 15, Q. 6.
— J., Hsb., Bürgerstr. 11, Q. 2.
— Jak., Amts-Böttchermstr., Scheunenstr. 9.
— Jak., Frisirsalon, Suworowstr. 93.
— Jak., Schlosser, Hasenholm. Ufer 22.
— Jak., Schmied, Wolmarsche Str. 3.
— Jan, Fleischer, Matthäistr. 68W15.
— Jan, Schlosser, Alexanderstr. 170W3.
— Jan, Schmied, Wolmarsche Str. 8.
— Jan Jan', Fabrikbmt., Alexanderstr. 88W4.
— Joh., Exped., Erlenstr. 2.
— Joh., Feilenh. Wasserstr. 24.
— Joh., Frl., Konv. z. hl. Geist 11W10.
— Joh., Glaser, Marienstr. 113.
— Joh., Gravör, Pernauer Str. 2W4.
— Joh., Masch.-Mstr., Duntenh. Str. 5.
— Joh., Maurer, Artilleriestr. 43W12.
— Joh., Schiffsmasch., Bienenstr. 7W19.

— Joh., Schlosser, Ernestinenstr. 31.
— Joh., Schlosser, Marienstr. 97, W. 18.
— Joh., Schlosser, Matthäistr. 102.
— Joh., Schmied, Schulenstr. 7W11.
— Joh., Schuhm., Laborator. Str. 20W14
— Joh. Fr.', Fabrikw., Alexanderstr. 153
— Joh. Heinr.' Fabr.-Mstr., Schlocksche Str. 33.
— Joh. Pet.', Amts-Tischlermstr., Mittelstr. 11W14.
— Isr., Hdlr., Elisabethstr. 95W16.
— Jul., Hsb., Tischlermstr., Pet. Ch. 104.
— Julie, Wwe., Krebsstr. 9W1.
— Julie, Wwe., Schmiedestr. 9, W. 20.
— Jul., Wwe., Schreyenbusch 8, 13.
— Julie, Wwe., Wallstr. 11W9.
— Julie, Wwe., Windstr. 29.
— Julius R., Inh. d. Firma Julius R. Müller, Burschenstr. 7, ☎ 2606.
— Karl, Agent, Bärenstr. 3.
— Karl, Frisirsalon, alte Mit. Str. 29.
— Karl, Fuhrm., Pokrowstr. 12, W. 1.
— Karl, Hg., Dorpater Str. 33W33.
— Karl, Hg., Marktstr. 5.
— Karl, Masch., Wolmarsche Str. 34.
— Karl, Priv., Mühlenstr. 53bW27.
— Karl, Schlosser, Krusenhöf. Str. 11.
— Karl, Schloss., Revaler Str. 64W20.
— Karl Th.', Bürodien., Blumenstr. 6.
— Karol., Frau, Wendensche Str. 34a.
— Karol., Frau, Hsbn., Kathol. Str. 5.
— Karol., Schndrn., Dorpater Str. 78.
— Karol., Wwe., Suworowstr. 56W12.
— Kath., Wwe., Matthäistr. 38W22.
— Konr. Joh.', Korresp., Elisabethstr. 6.
— Lilly, Frl., Puschkinboul. 6, W. 10.
— Lina, Zeichenschule, Kalkstr. 27W5.
— Luise, Wwe., Konv. z. hl. Geist 3W5.
— Ludw., HR, Kreis-Veterinär-Arzt, Spr. 10—12, Dorpater Str. 26, ☎ 6455
— M., Schausp., Herrenstr. 25W15.
— Mar., Hsb., Schreyenbusch 1, 2.
— Marie, Wwe., Bienenstr. 11W2.
— Marie Andr.', Matthäistr. 18W26.
— Mart., Tschlr., Wendensche Str. 34a.
— Mart. Wächter, Suworowstr. 142.
— Math., Frl., Scheunenstr. 9.
— Math., Hsbn., Gustavstr. 1W8.
— Max, Hg., Jungfernstr. 10W2.
— Max Alex.', Korresp., Säulenstr. 8.
— Meta, Hgn., Abguld. Str. 6.
— Mich., Bahnbmt., Romanowstr. 84.
— Mich., Vorarb., Plettenbergstr., Rig. Baugesellschaft.
— Minna, Frl., Marienstr. 49W6.
— Minna, Wwe., kl. Stationsstr. 2.
— N., Hg., Sprenkstr. 10W3.
— Nik., Kfm., Lagerstr. 9.
— Nik. Alex.', Hg., Mühlenstr. 67.
— Olga, Kfm.-Wwe., Mühlenstr. 87W14.
— Olga, Wwe., Mühlenstr. 71, W. 13.
— Olga, Wwe., Zabelnsche Str. 7.
— Olga, geb. Krüger, Wwe., Vorsteherin d. Armenasyls, Matthäistr. 79W1.
— Olga, Fabrikbmtn., Albertstr. 9W9.
— Osw. Joh.', Hg., Schloßstr. 6, W. 4.
— Ottil., Frl., Säulenstr. 54W7.
— Ottil., Hgn., Ritterstr. 85.
— Otto, Hg., Mittelstr. 11W14.
— Otto, Hutm., Gertrudstr. 109W57.
— Otto, Notär, Reimersstr. 1W16.
— P. J., Strb.-Kontrol., Elisabethstr. 43
— Paul, Juvelier, Schloßstr. 10, W. 6.
— Paul, Musiker, Jakobstädt. Str. 22.
— Paul, Vergolder, Matthäistr. 83.
— Pet., Diener, Hapsaler Str. 36W18.
— Pet., Musiker, Unionstr. 6W25.
— Pet., Tschlr., Augustenstr. 7, W. 27.

— Pet., Tschlr., Matthäistr. 52W41.
— R., Andreasstr. 2, W. 9.
— R., Lithogr., Kaufstr. 8, W. 3.
— Rich., ehem. Silberw. Fabrikant, Ritterstr. 14.
— Rich. Pet.', Fabrikbmt., Asylstr. 24.
— Rob., Buchverl., Brunnenstr. 2W7.
— Rob., Fabrikbmt., Petersb. Ch. 114.
— Rob., Hg., Ritterstr. 63.
— Rob., Pianist, Komponist u. Musikreferent, Gertrudstr. 10/12W15.
— Rud. Fleischer, Grenzstr. 22.
— Rud., Hg., Elisabethstr. 22W55.
— Rud., Kunstmaler, Jesuskirchenstr. 13.
— Rud., Schlosser, Kalnez. Str. 100W26
— S., Schndr., Romanowstr. 119, W.9.
— Sarah, Wwe., Sprenkstr. 10W3.
— Sim., Hsb., Wolgundsche Str. 78.
— Stan., Schloss., Theresenstr. 2W3.
— Th., Klavierst., Alexanderstr. 19W1.
— Theo, Korresp., Alexanderstr. 108W18
— Theod., Frl., Wallstr. 11W9.
— Theod., Hdlr., Hospitalstr. 23.
— Theod., Kassir., Gertrudstr. 104.
— Ulrich, Inh. d. Firma Ulrich Müller, Taubenstr. 10, ☎ 4754.
— Valer. Valer.', Matthäistr. 18W26.
— W., Weberstr. 1W5.
— Wilh., Elektrotechn., Kaisergartenstr. 2W12.
— Wilh., Hg., Elisabethstr. 55, W. 14.
— Wilh., Hausverw., Subbath. Str. 4.
— Wilh., Priv., Dorotheenstr. 2.
— Wilh., Wwe., Gertrudstr. 23W3.
— Wilh., Wwe., Revaler Str. 35W25.
— Wilh. Karl.', Kontorbmt., Altstadt 3.
— Wilh. Konst.', Fabrikbmt., Gertrudstr. 14W8.
Müllerherberge bei Rohrstock, kl. Münzstr. 11.
Müllersohn, Aug. K., Hsb., Stintseestr. 5.
— Aug., Gemeindeschwester, kl. Altonaer Str. 5.
Müllerson, Joh., Diakonisse, Friedensstr. 3.
— Kath., Frl., Schloßstr. 17, W. 5.
— Math., Mädchen-Progymn. u. Kindergarten, Lagerstr. 7a.
J. Mülmann, 1. G., Holzexport, Inh.: Joh. Mülmann, Dompl. 15, ☎ 5270.
Mülmann, Joh., Inh. d. Firma J. Mülmann, Kurmanowstr. 11, ☎ 3108.
Mülzew, Alex., Lieutn. a. D., Pokrowstr. 19, W. 2.
Münch, Theod., Ing., 1. Weidend. 2a.
Mündahl, Emilie, Wwe., Artilleriestr. 40

Tabak-, Cigarren- und Papyros-Fabrik
Mündel & Co.,
Fabrik:
Alexanderstrasse 48. Tel. 495.
Kontor und Niederlage:
Herren- und Petrikirchenstr.-Ecke im eigenen Hause. Tel. 494.

Rigaer Gummiwaaren-Fabrik
J. W. Mündel, Riga.
Fabrik:
Lagerstrasse 59. Telephon 496.
Kontor und Niederlage:
Herren- und Petrikirchenstr.-Ecke im eigenen Hause. Tel. 494.

Karl Grünberg, Matthäistr. № 54, im eigenen Hause, Telephon № 2402
Die besten Gummireifen der Welt.

Eigene Filialen: Mühlenstr., Ecke der Suworowstr., Tel. 325. Hagensberg, Waldstr. 4a, Tel. 3950.
Weberstrasse, Ecke der Altstadt, Tel. 1569. Mitauer Chaussee 12, Tel. 3055.

Karl Grünberg, Matthäistr. № 54, im eigenen Hause. Telephon № 2402. Die besten Gummireifen der Welt.

Mündel & Co., 1. G., Tabak-, Zigarren- und Papyros-Fabrik, Inh.: Carl Wilh. Mündel und Aug. Joh. Carl Mündel; Alexanderstr. 48, ☎ 495. Kontor u. Niederlage Herrenstr. 12, ☎ 494.
Rigaer Gummiwaaren-Fabrik J. W. Mündel, 1. G., Inh.: Carl Wilh. Mündel u. Aug. Joh. Carl Mündel, Fabrikdirektor: Erich Mündel, Lagerstr. 59, ☎ 496. Kontor und Niederlage: Herrenstr. 12, ☎ 494.
Mündel, August, Aeltester Großer Gilde, Glied des Börsenkomitees, Mitinh. der Firmen Mündel & Ko. u. J. W. Mündel, Lagerst. 59, ☎ 3213.
— Carl Wilh. Aeltester Großer Gilde Mitinh. d. Firmen Mündel und Ko. u. J. W. Mündel, Alexanderstr. 48, ☎ 4422.
— Erich Karl', Dipl.-Ing., Dir. der Gummiw.-Fabrik J. W. Mündel, Alexanderstr. 47, ☎ 4488.
Münder, Alex. Jak.', Hg., Newastr. 27W21
— Alex., Mstr., Karolinenstr. 7, W. 29
— Elisab., Frl., Elisabethstr. 75, W. 3.
— Jak. Ernst', Kassenb., Newastr. 27W21
Münnecke, Ernst Wilh.', Werkmstr., Mühlenstr. 6.
Münthal, Alex. Reinh.', Amts-Tischler-Mstr., Säulenstr. 9, ☎ 4515.
— Hedw., Hsbn., Romanowstr. 31W4.
Münx, Rich., vereid. Rechtsanw., Bevollmächt. Verw. der Grundherrschaft Schwartzenhof, Spr. 9—12, Sandstr. 27, ☎ 2722.
— Sofie, Wwe., Schlocksche Str. 21. ☎ 4721.
Mueram, Art., Apoth., Goldinger Str. 18
Mürmann, Henr., Wwe., Philippstr. 1.
— Otto Ernst', Werkmstr., 2. Weidend. 11
Müschlin, Sergei Thomas', Fabrikbmt., Petersb. Ch. 22bW4.
Mütenberg, Krist., Priv., Mosk. Str. 142b
Müthel, Ferd. Osk.', Erbl. Ehrenb., Hsb., Vers.-Bmt. Wolgund. Str. 50, ☎ 409.
— F. O., Hsb., Rutzausche Str. 3.
— Linda, Wwe., Charlottenstr. 64.
— Osk., Erbl. Ehrenb., Wolgund. Str. 50.
Muhr, Ed., Mech., Artilleriestr. 37W2.
— Ferd., Ing., Goldinger Str. 27a.
— Marie, Schndrn., Artilleriestr. 37W22
Muhrneek. Sieh Murneek.
Muhsis, Karl Jak.', Schriftf., Ritterstr. 44
Muiken, Otto, Untermstr., Lagerstr. 60.
Muischel. Sieh Muyschel.
Muischneek, Andr., Bahnbmt., Gertrudstr. 89W31.
— Alide, Wäsch., Matthäistr. 80.
— Bernh., Kassir., Moskauer Str. 126
— Christ., Wwe., Adlerstr. 20, W. 3.
— Ed., Klempner, Artilleriestr. 70.
— Heinr., Schuhm., 1. Weidendamm 4.
— Jak., Buchhdlr., Säulenstr. 27, W. 4.
— Jan, Arrendator, Wasastr.
— Jan, Hsb., Meinhardstr., Heilshof.
— Joh. Mart.', Reichsb.-Bmt., Säulenstr. 67W7.
— Jos., Auss., Duntenhöfsche Str. 19.
— Jul. Dw., Newastr. 28.
— Karl Karl', Bahnbmt., Station Thorensberg.
— Mart., Agent, Karolinenstr. 25W11.
— Mart., Schiffskapt., Ballastdamm 54.
— Pet., Vorarb., Seestr. 37W4.
Muischfemneek, Joh., Tischlr., Katharinenstr. 8W7.
— Joh. Alex.', Hg., Katharinenstr. 8W7.
Muischul, Mart., Fuhrm., Pet. Ch. 69.
— Nik., Mech., Matthäistr. 86W12.
Muiso, Georg, Postbmt., Elisabethstr. 81
Mukan, A., Schlosser, Sadownikowstr. 21
Mukas, A., Hsb., Asuppensche Str. 1.
Mukin, Elis., Wwe., Ritterstr. 49W11.
Mukka, Jak., Schlosser, kl. Altonaerstr. 3.
Mukkas, Jos., Hsb., Abgulden. Str. 10.
— Ant., Hsb., Abguldensche Str. 13.
Mukke, Anna, Wwe., Sprenkstr. 40W21.
— Chr., Hsb., Sprenkstr. 40, ☎ 2185.
— Joh., Schndrn., Wolmar. Str. 8W20.
Mukschtin, Karl, Maurer, Matthäistr. 82.
Mukstin, K., Maler, Artilleriestr. 73W3b
Mukten, Andr., Tschlr., Katharinenstr. 8.
Mulkis, Oss., Heizer, Todlebenboul. 7.
Mull, Andr., Dw., Gertrudstr. 10W25.
— Ant., Schuhm., Petersb. Ch. 66dW7.
Mullack, Ferd., Gold- u. Silberw.-Hdlg., (Inh. J. A. Ramsch) Alexanderstr. 8.
— Olga, Wwe., Gertrudstr. 14W6.
— Rob., Goldschm., Suworowstr. 80.
Muller, P., Hsb., Eisenhdlr., Jaroslawsche Str. 74.
— J., Hdlr., Moskauer Str. 6W21.
— Orel, Hsb., Jaroslawsche Str. 72.
Mullerow, Josse, Wraker, Mosk. St. 56
Mulne, J., Kleiderhdl., Marienstr. 3.
Provisor Jakob Mulner, 2. G., Drogen-Hdl., chem. Laboratorium, Inh.: Frau Berta Mulner, Lagerstr. 15.
Mulner, Emma, Mitinh. d. Firma Berkowitz & Mulner, Alexanderstr. 124W6
— Berta, Inh. d. Firma Jakob Mulner, Lagerstr. 28.
— J., Hdlr., Münzstr. 7W2.
— Jak., Provisor, chem. baktereol. Laborat., Lagerstr. 15, ☎ 4871, wohnt Lagerstr. 28.
Mulski, F., Schndr., Palissadenstr. 16.
— Franz, Restaur., Romanowstr. 39W7.
Mulurensk, Ust., Zimm., Rabenstr. 9W13.
Mumm, Jan Jan', Artellschtschik, Kalkstr. 11W5.
Mund, Osk. Leop.', Korresp., Suworowstr. 39W19.
Mundchen, Jul., Prof., Nikolaistr. 69bW15.
— Jula, Wwe., Hsbn., kl. Vegesacksh. 33
Mundheuk, Rom., Bankbmt., Sprenkstr. 73
Mundrais, Jan, Kwh., Hospitalstr. 12.
Mundrers. Anna, Dw., Mühlenstr. 79.
Mundt, Alb. Theod.', Elektrotechn., Lagerstr. 48.
— Theod., Masch.-Mstr., Lagerstr. 48.
Munin, Mich. Mitrof., Korresp., Alexanderstr. 196.
Munitz, Zippe, Wwe., Uferstr. 25, W. 2.
Munkewitsch, Bolesl., Drechsler, Marienstr. 13.
Munsch, Ant., Masch., Schreyenb. 3, 3a.
Munter, Jak. Andr., Hsb., Gartenstr. 9.
— Jak. Jak.', Hsb., Gartenstr. 11.
— Jan, Hsb., Ringensche Str. 3.
— Pet., Schmied, Martinshöf. Str., Haus Djenn.
— Sofie, geb. Querfeldt v. d. Seebeck, Wwe., Nikolaistr. 43W4.
Muntiner, Ludw., Hg., Dorpat. Str. 83
Muntz, Joh., Schlosser, Wenden. Str. 13.
— J. A., Schaffner, Gerberstr. 8, W. 24
— Jak., Kol.-Hdl., Mosk. Str. 199W3.
Munzinger, Ernst, Georgenstr. 9, ☎ 2112.
Munzis, Dan., Maler, Pionierstr. 4W26.
Murachow, T. E., Restaurat., Moskauer Str. 26.
Murakas, Wold., Lagerverw., Hilfsstr. 9
Mural, Ant., Exped., Dorpater Str. 2
Muraschew, Irina, Wwe., Hsbn., Suworowstr. 58.
— Alex., Hsb., Mosk. Str. 33W5.
— Iw., Tapez., Palissadenstr. 10, W. 3
— Marie, Frau, Lazarettstr. 6, W. 2.
Muraschka, Afas., Fuhrm., Kathol. Str. 3
— Jul., Zimm., Kathol. Str. 56W12.
Muratschew, Lew. Chad.', Hg., Dorpater Str. 33W9.
Muraweiski, Alex., Frl. Friedenstr. 17
Murawjew, Dm. P., Advokat, Nikolaistr. 6
Murawski, Alex. Wilh.', Werkmstr., Schlocksche Str. 28.
— Wallstr. 30W14.
— Jul., Wwe., Palissadenstr. 31W19.
— K., Masch., Mühlenstr. 125W6.
— P., Masch., Popowstr. 3a, W. 45.
— S., Schuhm., Palissadenstr. 29, W. 1
— Wold., Glasschl., Talstr. 18a.
Murawtschik, Sam., Hdlr., Kurmanowstr. 20a.
Murd, Pet., Tschlr., Nikolaist. 85, W.
Murdassow, Nik. Nik.', Bahnbmt., Katholische Str. 42W1.
— Alex. Jos.', Bahnbmtn., Alexanderstr. 124, W. 19.
— Pet. Nik.', Bahnbmt., Alexanderstr. 124, W. 19.
Murewitz, Karl, Tschlr., Bausk. Str. 1
Murewnik, Aug., Schndr., Helenenstr.
Murewski, Andr. A., HR, Geschäftsf. d. Dom.-Verw., Suworowstr. 24/26W2
— H., Handarb.-Lehrn., Suworowstr. 2
Murjan, Dora, Wwe., Helenenstr. 21.
— Joh., Maler, Maurerstr. 6, W. 5.
— Otto, Postbmt., Alexanderstr. 52.
— Otto, Tschlr., 2. Weidend. 3W18.
Murin, Ed., Kol.-Hdl., Gymnastikstr. 2
Murley, Julie, Wwe., Schulenstr. 36.
Murneek & Tschander, 1. G., Hotel Imperial, Inh. Joh. Murneek und Joh. Tschander, Alexanderb. 3, ☎ 20
Murneek, A., Mech., Schlock. Str. 55.
— Alide, Plätterin, Augustenstr. 11W1
— Anna, Schndrn., Essenhof. Str. 3.
— Anna, Wwe., Schreyenbusch 1, 4.
— Aug., Fleischer, Kalnezeem. Str. 3.
— Ed., Kwh., Gymnastikstr. 24.
— Ede, Hsbn., Wwe., Alschwangerstr. 1
— Heinr., Hsb. Tschlrmstr., Wolgund Str. 37a, ☎ 3974.
— Jak., Kol.-Hdl., Augustenstr. 12.
— Jak., Mineralw.-Fabrik, Sternstr. 1 W 10, ☎ 6485.
— Jak., Zuschndr., kl. Milchstr. 10W21
— Jan, Dw., Altonaer Str. 5.
— Jan, Fuhrm., Sternstr. 4, W. 6.
— Jan, Hsb., Altonaer Str. 21.
— Jan, Hsb., Schulzenhof. Str. 8.
— Jan, Kutscher, Popowstr. 3aW78.
— Jan, Lehrer, Schulzenhöfsche Str. 8
— Jan, Schuhm., Brückenstr. 3W1.
— Jan, Setzer, Färberstr. 13W18.
— Jan, Tschlr., Matthäistr. 40W51.
— Jan, Tschlr., Säulenstr. 30W22.
— Jan, Vorarb., Schreyenb. 4, 7.
— Jan, Zimmerm., Trinitatisstr. 10.
— Joh., Dw., Mühlenstr. 2, W. 12.
— Johann, Mitinh. d. Hotel Imperial Alexanderboul. 3 W. 4.
— Joh., Schlosser, Säulenstr. 28W6.
— Joh. Joh.', Mühlenstr. 2W12.
— Jul., Töpfer, Wendensche Str. 35.
— Jul. Iw.', Techn., Matthäistr. 49W7
— Karl, Brothdl., alte Mit. Str. 30.
— Karl, Kesselschm., Grabenstr. 43.
— Karl, Tschlr., Färberstr. 12, W. 7.

Wein- u. Austern-Stuben Basteiboulevard Nr. 2, Telephon Nr. 88.
Otto Schwarz.
Wein-, Delikatessen- u. Cigarren-Lager Basteiboulevard, Ecke der Kalkstrasse.

— Karl, Tschlr., Wolgundsche Str. 37a.
— Karl, Vorarb., Nordstr. 18W12.
— Liebe, Wwe., Wäsch., Hapsalerstr. 8.
— Lina, Wäsch., Trinitatisstr. 6.
— Luise, Wwe., Talsen. Str. 19.
— Luise, Diakonisse, Friedensstr. 3.
— Mart., Feilenh., Bärenstr. 9W42.
— Mart., Kellner, Gertrudstr. 55W10.
— Otto, Monopolbmt., Schreyenb. 1, 14.
— Pet., Fleischhdlr., Suworowstr. 43W2.
— Pet., Hdlr., Mittelstr. 10W10.
— **Pet., Schlosser, Drosselstr. 24.**
— Pet., Untermstr., Albertstr. 3.
— Rob., Bmt., Taubenstr. 33W7.
— Trine, Hsbn., Wolgundsche Str. 37.
— Wilh., Revieraufs., Taubenstr. 33W7.
Murnezc, Eva, Krankenpfl., Schiffsstr. 4.
Murow, Amalie, Aufw., Amalienstr. 13.
— K., Heizer, Gesellenstr. 29W10.
Murowitz, Gabr., Student, Marienstr. 74
Murowski, Iw., Hdlr., Dünab. Str. 60.
— Joh., Oekonom., Alexanderstr. 124.
Murr, Friedr., Schuhm., Schlock. Str. 27
— E., Wwe., Marienstr. 25W2.
— Louis, Töpfer, Dorotheenstr. 39.
Murro, G., Frisirsalon, Dünam. Str. 32
Mursitsch, Iw. Pet.', Bahnbmt., Marienstr. 49W6.
Mury, Iw., Gerber, Petersb. Ch. 104.
Muscat, K., Frau, Vers.-Bmtn., Hilfsstr. 12W15.
Musch, Hugo, Schmied, Ritterstr. 147W7.
Ch. Muschat, 2. G., Manufakt.-W., Inh.: Jossel Muschat, Suworowstr. 7, ☎ 1709.
Muschat, Aron, Kfm., Schmiedestr. 66. W. 11, ☎ 5183.
— C. A., Ing., Meisterstr. 16.
— Ed. Sam.', Koll.-Prof. der Firma Herm. Stieda, Karolinenstr. 17W14, ☎ 1017.
— Fritz, Zunahtm., Artilleriestr. 63W21.
— Joh., Schuhm., Wolmar. Str. 1W20.
— Jossel, Inh. d. Firma J. Ch. Muschat, Newastr. 27, W. 3.
— Kath., Frl., Konvent z. hl. Geist 11.
— M., Hdlr., Malerstr. 7, W. 17.
— Marie, Lehrn., Karolinenstr. 17W14
— Sch., Kfm., Marstallstr. 26, W. 5.
— Sim. Mich.', Reisender, Malerstr. 7.
Muschewitsch, J., Ing., Georgenstr. 3W10
Muschik, Ed., Port., Thronf.-B. 15W11.
— G., Kol.-Hdl., Maurerstr. 14.
— P., Bahnbmt., Säulenstr. 95, W. 9.
Muschin, Alex., Rentn., kl. Goldinger Str. 4.
Muschinski, Karl, Hsb., Tulasche Str. 22.
— Karl Jan', Hsb., Windauer Str. 2.
Muschkat, Pet., Zuschndr., Schreyenb. 5, 16
— **S. M., Holzhdlr., Romanowstr. 42.** ☎ 488.
E. Muschke, 2. G., Fayence-Waar., Inh.: Johann Eckardt Muschke, Dorpater Str. 18, ☎ 1012, Lampenfabrik: Schlocksche Str. 82, ☎ 1011.
Muschke, Joh., Inh. der Firma J. E. Muschke, Stadtverordn., Schlock. St. 82, ☎ 1011.
— Dav., Hg., Schlocksche Str. 82.
— Jul., Hsb., Galant.-W.-Hdl., Schlocksche Str. 70.
— Krisch, Hsb., Teichstr. 26.
Muschkin, Mik., Schuhm., Lubahn. Str. 11
Muschtschinin, Ant., Kanzl., Matthäistr. 52
Museum, Nikolaistr. an der Elisabethstr., ☎ 1770. Sieh Register Seite 2.
Musick, Art. Max', Materialverw.-Geh., Revaler Str. 35W10.

Musikant, Betty, Schndrn., Alexanderstr. 127.
— Alex., Kellner, Mühlenstr. 88W7a.
— Cäcilie, Hebamme, Marienstr. 56W25.
— Herm., Schiffskapt., Lermontowstr. 4.
— J. Fuhrm., Katholische Str. 60.
— Jan, Zimm., Pernauer Str. 23aW9.
— Joh., Schiffskapt., Olgastr. 3.
— Lisa, Glanzplätt., Steinstr. 21.
— **Otto, Buchb., Mühlenstr. 86, W. 6**
— Wilh., Schloss., Dorpater Str. 87.
— Wold., Getränkehdlr., Mühlenstr. 86.
— Wold., Schloss., Dorpater Str. 87.
Musikinstitut, 1. Rigaer, gegr. v. Emil Siegert, Dir.: Gust. Pein, Marstallstr. 16W6.
Musikschule, Kaiserl., Basteiboul. 11, ☎ 2115.
Musikschule, Rig., Alexanderboul. 2, ☎ 5383.
Musin, Aria, Hdlr., Mosk. Str. 42W10.
Musinowicz, Alex., Dr. phil., SR, Oberlehrer, stellv. Insp. d. Realschule Peter I, Puschkinboul., Schulgeb., W 1.
— **Dm. Alex.', Reisender, Alexanderstr 61, W 6.**
— **Marie, Hsb., Alexanderstr. 61, Q. 1.**
— Nik., Küfer, Georgenstr. 3, ☎ 5422
— Sergei, Dr. med., Spr. 3—4, Alexanderstr. 28, W. 9.
Musis, Eva, Wwe., Mühlenstr. 70W19.
— A., Schuhm., Artilleriestr. 66W6.
Muskat, Wilh., Dw., Kalugasche Str. 22
— Wilh., Schuhm., Sternstr. 28W10.
Muskuris, Karl, Untermstr., Eugenienstr. 2
Muß, Gottfr., Hsb., kl. Lagerstr. 65.
— Karl, Tschlr., Friedrichsstr. 3W2.
Mussatow, Wlad. Nik.', Chem., Goldinger Str. 33W1.
„Musse", Gesellsch. der, Königsstr. 4, Tel 255. Sieh Register Seite 2.
Mussel, Mord., Hg., Reeperstr. 9, W. 6.
Mußhoff, Fritz, Weberstr. 14.
Mussin, Karl, Schuhm., Sternst. 3, W. 17
— Karl, Tschlr., Trinitatisstr. 6.
Musso, Jos., Schloss., Grobinsche Str. 4.
— Jul. Osk.', Kapselstr. 21W3.
— Osk. Pet.', Hg., Kapselstr. 21W3.
Mustan, Emilie, Frl., Nikolaistr. 67a.
Mustaph, Karl, Hg., Gertrudstr. 38W12.
— Pet., Dw., Gertrudstr. 38W13.
Mustel, Georg Iw.', Wächter, Industriestr. 5
Mustermann, J., Kanzleibmt., Artilleriestr. 17, W. 9.
Mustikas, Friedr., Kutscher, Industriestr. 3b
Mustin, Karl, Fuhrm., Wolmar. Str. 45
Mustowitsch, Joh., Bildh., Elisabethstr. 23
Musurewitsch, O., Schuhm., Palissadenstr. 27W10.
Mutmüller, Fr., Mech., Wolmar. Str. 21
Mutschler, Jak., Korbm., Pet. Ch. 133.
Mutzing, L., Hsb., Salwensche Str. 78.
— Anna, Hdlrn., Artilleriestr. 68W25.
Mutzschel, Aline, Frau, Wallstr. 27.
— Dagm. Aug.', Bmtn., Gertrudstr. 23
Muzel, Indr., Feldscher, Katharinend. 17.
Muzelan, M., Schmied, Pernauerstr. 37.
Muzeneek, Dav., Priv., Nikolaistr. 67b.
— Ans, Schmied, Mitauer Ch. 18.
— Aug., Hsb., Wjatkasche Str. 2a.
— Aug., Privat., Schlocksche Str. 61.
— Ed., Schuhm., Rumpenh. Str. 8W17
— Elisab., Wwe., Matthäistr. 83, W. 6.
— Ernst, Gärtner, Mühlenstr. 9W7.
— Friedr., Zimmerm., Adolfstr. 5W17.
— Fritz, Hsb., kl. Altonaer Str. 12.
— Fritz, Zimmerm., Mitauer Ch. 18.

— Heinr., Böttcher, Thüringen. Str. 14
— Heinr. Heinr.', Werkmstr., Grabenstr. 38.
— J., Kol.-Hdl. u. Strickanst., Wolmarsche Str. 20.
— **Jak. Maler, Wolmar. Str. 20.**
— Jan, Bmt., Gesellenstr. 31a.
— Jan, Fuhrm., Marienstr. 136W4.
— Jan, Kellner, Gerberst. 1W25.
— Jan, Schlosser, Ernestinenstr. 31.
— Jan, Vorarb., Krebsstr. 23W35.
— Joh., Dw., Kapselstr. 6W5.
— Joh., Tschlr., Talsensche Str. 19.
— **Jul., Schndr., Sprenkstr. 62, W. 8.**
— Karl, Bierhdl., Matthäistr. 109.
— Karl, Drechsler, Matthäistr. 87W8.
— Karl, Masch., Zementstr. 5.
— Karl, Maurer, Helenenstr. 14W25.
— Karl, Zimmerm., Sternstr. 25W14.
— Krist., Hebamme, Schreyenbusch 4, 7.
— **Leop., Maler, Matthäistr. 72, W. 13.**
— Ludw., Schlosser, Wenden. Str. 13.
— M., Wwe., Unionstr. 5W16.
— Marie, Hsbn., Sessausche Str. 2W1.
— Mart., Fleischer, Duntenh. Str. 5W4
— **Mart., Fuhrm., Alexanderstr. 186.**
— Mart., Hsb., Wjasmasche Str. 2W1.
— **Mart., Maurer, Obststr. 12, Q. 2.**
— **Nat., Näht., Ritterstr. 75, W. 23.**
— **Otto, Maler, Wiesenstr. 2, W. 9.**
— Otto, Tschlr., Kalnezeem. Str. 71.
— Paul., Frau, Hdlrn., Olgastr. 2.
— **Pet., Dachd., Friedensstr. 35, W. 18.**
— Pet., Fuhrm., Karolinenstr. 11.
— Pet., Schlosser, Alexanderstr. 152W31
— Pet., Schuhm., Albertstr. 6W9.
— Rob., Hsb., Schreyenbusch 4, 7.
— Rud., Maler, Friedensstr. 23W19.
— **Trine, geb. Sillebrandt, Hsb., Schlocksche Str. 61.**
— Wass. Ludw.', Hg., Ritterstr. 75W23.
— **Wold., Expreß, Lärmstr. 3, W. 1.**
Muzin, Jan, Schmied, Bickern. Str. 31.
Muzler, Jak., Hdlr., Alexanderstr. 125.
Mylo, Wik. Ant.', Untern., Lagerstr. 36.
Gotth. Mylius, 2. G., Handelsverm., Inh.: Gotth. Mylius, Prof.: Wilh. Mylius, Kalkstr. 28, ☎ 1453, Postfach 160.
Mylius & Pfeiffer, 2. G., Modewaren, Inh.: Ad. Mylius und Arth. Pfeiffer, Kaufstr. 1, ☎ 6817.
Mylius u. Ko., Rud., Wichse u. Tintefabr., Inh. A. Freymann, Katholische Str. 42, ☎ 3198.
Mylius, Ad., Mitinh. d. Firma Mylius u. Pfeiffer, Dorotheenstr. 8a.
— E., Mal- u. Zeichenlehr., Pferdestr. 27.
— Ferd., Dorpater Str. 65, W. 6.
— Gotth.', Hsb., Inh. d. Firma Gotth. Mylius, Suworowstr. 42, ☎ 6406.
— Osk., Einkassir., Suworowstr. 42W5.
— **Wilh. Rud.', Koll.-Prof. d. Firma Gebr. Popow, Säulenstr. 23, W. 13.**
Mysnik, Stan. Don.', Bahnbmt., Gertrudstr. 89, W. 33.
— Oss., Glanzplätterei, Alexisstr. 12.
— Wlad., Werkmstr., Matthäistr. 54W2.
Mytschko-Megrin, Elis., Frau, Dorp. Str. 60
Nabadsin, Pet., Maurer, Adlerstr. 18W12
— Anna, Wwe., Pokrowstr. 18W39.
Nabag, Jak., Schmied, Obststr. 12, W. 13
Nabel, L., Schndrn., Windstr. 28.
Naberg, Fr., Ankern., Friedrichsholmsches Ufer 6.
Nablowsky, Ede, Wwe., Mühlenstr. 15.
Nabokin, Alex., Bmt., Pionierstr. 6.
Naburg, Ede, Wwe., Dw., Ritterstr. 44.

Karl Grünberg, Matthäistr. № 54, im eigenen Hause. Telephon № 2402 Die besten Gummireifen der Welt.

Nur importierte Weine in grösster Auswahl.

Karl Grünberg, Matthäistr. № 54, im eigenen Hause. Telephon № 2402. Die besten Gummireifen der Welt.

— Fritz, Bmt., Mittelstr. 11W35.
Nacha, Mart., Steller, Bärenstr. 7, W. 2.
Nachamtschik, Dan., Schndr., Uferstr. 11.
Nachmann, Nota, Schndr., Paliss. Str. 26
— Nik., Maler, Fuhrmannsstr. 34.
Nachmanowitsch, F., Hdlr., Mosk. Str. 75.
Nachotkin, M., Kwh., Gertrudstr. 125.
Nachtasyl für Obdachlose, Marienstr. 49. Sieh Register Seite 2.
Nachtigall, Alb., Musiker, Marienst. 22.
Nachumowitsch, Sarah, Hdlrn., Grabenstr. 10.
Nackunstz, Heinr., Klarierer, Libauerstr. 7.
— Hetty, Frl., Jungfernstr. 3W4.
— Udo Heinr.', Fabrikbmt., Tuckumer Str. 11.
Nadelberg, D., Damenschndr., Sünderstr. 7, ☎ 6070.
— M., Mech. Stickerei, Sünderstr. 7W3.
Nadelmann, Joh., Hdlr., Gertrudstr. 115.
Nadeschdin, Iw., Lieutn., Kalnezeemsche Str. 42, W. 4.
Nadischewitsch, Jos., Fabrikbmt., Revaler Str. 30.
Nadler, Moritz, Auss., Trinitatisstr. 30.
Nadolski, Berta, Wwe., Hospitalstr. 47.
— Kristine, Vorarb., Schreyenb. 6, 2.
Nadowski, Hugo, Vorarb., Hospitalstr. 47.
Nadratowsky, Jos. Mich.', KA, Reichsb.-Bmt., Reichsb.-Geb., Nikolaistr.
Nadsing, Andr., Schlosser, Wasserstr. 24
— Emilie, Kol.-Hdl., Alexanderstr. 143.
— Fritz, Schndr., Essenhöfsche Str. 36.
— Herm., Frl., Newastr. 25W18.
— Joh., Hsb., Schiffskapt., Brückenstr. 5.
— Krist., Hsb., Wolgundsche Str. 61.
— M. K., Lederhdl., Steinstr. 9, ☎ 4006 wohnt Muckenholm. Str. 15, W. 22.
— Nik., Vorarb., Alexanderstr. 143.
Naegelin, Franz, Buchhdlr., Weberstr. 14.
Nägler, Joh., Dachd., Säulenstr. 60.
Nähring, Sophie, Vers.-Insp.-Wwe., Thronfolgerboul. 23, W. 12.
Nael, Andr., Amtsbote, Matthäistr. 93.
Nagain, Pet., Maurerpol., Matthäistr. 87
— Paul, Setzer, Matthäistr. 61, W. 22.
Nagel, Aug. Bened. Friedr.', Königlich Portugies. General-Konsul, Mitinh. d. Firma Stolberg & Burchard, Schützenstr. 3W1.
— Adele, Wwe., Karolinenstr. 30, W. 3.
— Dav. Jak.', Kontorbmt., 2. Weidendamm 31.
— Ed., Hg., Dünamünd. Str. 32.
— Emilie, Wwe., Gertrudstr. 61, W. 18.
— Eug., Agronom, Insp. d. Stadtkrankenh., Ritterstr. 5.
— Friedr., Hdlr., Schlocksche Str. 61.
— Heinr., Telegr.-Bote, Alexanderstr. 151
— Hildeg., Lehrn., Thronf.-Boul. 21.
— Jan, Stellm., Katharinenstr. 4W12.
— Karl, Arrendator d. Gutes Nerft-Sussey in Kurl., Marienst. 47, W. 5.
— Osk. Joh.', Mitinh. d. Firma Herm. Braun, Industriestr. 1aW5, ☎ 1203.
— Theod. Aug.', Kfm., Kalnez. Str. 9.
Nagibina, Darja, Schndrn., Turgenjewstr. 13, W. 3.
Nagla, Mar., Wwe., Färberstr. 15.
Nagle, Pet., Hdlr., Moskauer Str. 127.
Naglin, Aug., Ankern., Fockenh. Str. 8.
— Pet., Dw., 2. Weidendamm 5W9.
Naglis, Don., Fuhrm., Jarosl. Str. 81.
— Mich. Joh.', Diener, Säulenstr. 104.
— Oss., Dw., Eliasstr. 19W25.
Naglowsky, A., Schuhm., Sadownikowstr. 18.
Nagorski, And., Buchb., Tulasche St. 6

Nagujewski, Bron. Dar.', KR, Prof.-Geh., Schulenstr. 13W6, ☎ 4647.
Nahburg, A., Maler, Marienstr. 82.
F. Nahrun, 2. G., Kolonialw., Marienstr. 28, ☎ 5215 u. Gertrudstr. 64, ☎ 6393.
Nahrun, Friedr., Kol.-Hdl., Dorp. Str. 55
Nahting, Osk., Bahnbmt., Marienstr. 32.
— Hugo, Montör, kl. Lagerstr. 23.
— **Rob. Bahnbmt., Marienstr. 32.**
Nahtre, Jak., Schuhm., Mittelstr. 10W25.
Nahtrin, Jan, Hsb., Schreyenb. 4, 1.
Nahtrit, Olga, Kol.-Hdl., Wasastr.
Nahz, A., Frisirsalon, Sprenkstr. 62.
— Anna, Frau, Sprenkstr. 62, W. 16.
Nahzkaln, Krist., Drahtz., Konsulstr. 3.
Naganski, O., Schmied, Parkstr. 6.
Naichin, Salm., Klempner, Sandstr. 8.
— S., Mech.-Werkst., Pferdestr. 9, ☎ 7088.
Naidenow, Iw. Pet.', Bahn-Werkmstr., Popowstr. 3, W. 2.
Naidin, Alex., Bahn-Postbmt., Suworowstr. 25W11.
Naiditsch, Iw. Wik.', Bahnbmt., Elisabethstr. 89W23.
Naikowsky, Fel., Bildereinrahm., Alexanderstr. 12, W. 16.
Naikowski, Wlad. Wlad.', Schaffn., Säulenstr. 55W37.
Naimuschin, Leonid Neofit', Bahnbmt., Gertrudstr. 115W18.
Natis, Stan., Fuhrm.-W., Rujen. Str. 6.
Nakwas, Nikita, Hsb., Jarosl. Str. 85.
Nalitzky, B., Schuhm., Mühlenstr. 109.
Naliwaiko, Jos., Hsb., Asuppen. Str. 5.
Namajunas, Norb., Sortir., Nordstr. 1.
Namin, Jan, Tschlr., Pernauer Str. 11.
Namneek, H., Buchhltr., Thronfolgerboul. 25, W. 2.
— Jan, Brauer, Wendensche Str. 8.
— Jan, Fuhrm., Jakobstädt. Str. 1.
— Jan, Hdlr., Olivenstr. 5, W. 3.
— Jan, Schlosser, Petersb. Ch. 4W79.
— Jan, Tschlr., Wenden. Str. 13W28.
— Jur, Seifens., Laborator. Str. 23.
— **Karl, Buchhltr., Ernestinenstr. 1.**
Nanos, Rachm., Hdlr., Mühlenstr. 165.
Napajew, Alex., Mech., Gertrudstr. 64W4.
Napris, R., Dw., Gerberstr. 4.
Naprowski, Marie, Schulinsp.-Wwe., Schulenstr. 32W4.
— Joh., Frl., Charlottenstr. 64.
Narbatowitsch, Fritz, Equipagenverm., Marienstr. 47, W. 13.
— K., Schmied, Laboratoriumstr. 7.
— Karl, Schndr., Helenenstr. 5, W. 23.
Narbut, Ant., Fuhrm., Ritterst. 84, W. 7.
— Alice, Wwe., Dünamünd. Str. 30.
— Ludw., Schndr., Bärenstr. 5W6.
Nargalo, Stef., Frau, Friedensstr. 5.
Naris, M., Maurer, Marienstr. 12.
Narischkin, Leon, Steinh., Kojenholmsche Str. 21W2.
Naritz, Joh., Oberwärt., Duntenh. Str. 16
— Alex., Maler, Revaler Str. 13.
— Mik., Bürstenb., Marienstr. 20.
Narkewitsch & Janulewitsch, Buchdruckerei, Elisabethstr. 24.
Narkewitsch, Joh., Buchdr., Muckenholmsche Str. 33.
— T., Schuhm., Katholische Str. 10.
— W., Schndr., Ritterstr. 90, W. 12.
— Wik., Schuhm., Palissadenstr. 23W1.
Narkewitz, A., Schmied, Wiesenstr. 7.
— Alex., Tschlr., Revaler Str. 56W17.

— Step., Austr., 2. Weidendamm 3.
Narkin, Franz, Maurer, Altrahd. Str. 1
Narmont, Pet., Auss., Suworowstr. 98.
Narnitzki, Isid., Flußpol., Kathol. Str. 4
Naron, Feod., Dw., Smolenskerstr. 12.
— Kath., Wwe., Kapselstr. 3a.
Naronowitsch, Joh., Bahnbmt., Steinstr.
Narring, Georg, Hsb., Fischerwi[...] Gipsstr. 1, ☎ 6048.
— Math. Mich.', Frl., Kassir., Basteib.
Narris, G., Holzhdl., Marienstr. 113.
„Narsan", Mineralwasseranst., Alexanderstr. 6, ☎ 5241.
— Mineralw.-Anst., Johannishof 1, ☎ 2024.
Narst, Leibe, Fleischer, Eliasstr. 19.
Narubin, Sem., Bahnbmt., Palissaden[...]str. 5, W. 5.
Narulewitsch, Anna, Wwe., Oskarstr. 2
Narunowsky, Karl, Brandmstr., Kathar[...]nendamm 30.
— Christ., Werkmstr., Atgas. Weg 2.
Naruschewitz, Aug., Hg., Säulenstr. 44W
— Arv. Aug.', Säulenstr. 44W8.
— Bruno, Buchdr., Gertrudstr. 47W5.
— Fanny, TR-Wwe., Revaler Str. 3
— Mar., Hdlrn., Albertstr. 2W10.
Narwa, J., Tischlerei, Albertstr. 9, W. 1
Narwaj, Stan., Feilenh., Wenden. Str. 1
Narwait, Jens, Bankbmt., Lagerstr. 23.
Nasar, Rich., Tschlr., Petersb. Ch. 4.
Nasarow, A. A., Bez.-Ger.-Bmt., Gertrud[...]str. 43.
— Georg, Hsverw., Ritterstr. 58.
— **Jefim, Hsb., Moorstr. 30a.**
— Jak., Schloss., Dünaburgerstr. 26W1.
— Iw., Sattler, Witebsker Str. 9.
— Man. Georg', Gouv.-Bmt., Kurma[...]nowstr. 2W4.
— Nik., Maler, Moskauer Str. 172.
— Nik. Iw.', Hsb., Gogolstr. 11, W. 1
— Wass., Schlosser, Bienenstr. 15W7.
— Wlad., Tschlr., Rumpenh. Str. 13.
Naschke, Rud., Braumstr. d. Bierbr. „Stritzky", Nikolaistr. 77, ☎ 6001.
Naser, Polly, Schausp., Marienstr. 121
Nasimow, Alex., ehem. Bmt., Lermontowstr. 6W8.
Nassakin, Wlad. Jew.', Oberstleutn., Gertrudstr. 14W5.
Nasso, Adam, Hdlr., Steinstr. 21.
Nastawnikow, Tim., Schloss., Polotzkerstr.
Nastenitowski, Hel., Wwe., kl. Goldinger Str. 4.
Nasti, Jeg., Arrend., Vegesacksh. 2.
Nasujew, Agaf., Pension, Gertrudstr. 8
Nasuto, Jos., Schuhm., Suworowstr. 92
— P., Fabrikbmt., Suworowstr. 92W3.
Natanowitsch, Behr, Zunahtm., Gertrudstr. 103.
S. Nathan, 1. G., Stahlwaren, Kommanditges., Malke Nathan, geb. Segall einz. offene Gesellsch., Koll.-Prok.: Leiser, Israel und Jak. Nathan u. Leib Jeremais, Sünderstr. 33, ☎ 829 und 6603.
Nathan, Jak., Koll.-Prok. d. Firma S. Nathan, Sünderstr. 33W2.
— Ed., Bischofstr. 3, ☎ 6035.
— Isr., Koll.-Prok. d. Firma S. Nathan, Neustr. 24.
— Leiser, Koll.-Prok. d. Firma S. Nathan, Bischofstr. 3, ☎ 6035.
— Malke, Inh. d. Firma S. Nathan, Sünderstr. 33, W. 2.
— Max, Neustr. 24, ☎ 3757.

Ch. Jürgensohn, Weingrosshandlung, Wallstr. Nr. 20. Telephon Nr. 106.

Nathansohn & Bernheim, 1. G., Galanterie- u. Modew., Inh.: Mowscha Nathansohn, Prok.: Sarah Nathansohn, Sünderstr. 8, ☎ 1409.
E. Nathansohn, 2. G., Gold- u. Silberwaren, Inh.: Elias Nathansohn, Sandstr. 32.
Paul Nathansohn, 1. G., Kommission, Inh.: Paul Nathansohn, Thronfolgerboul. 21, ☎ 745.
R. M. Nathansohn, 2. G., Leder, Inh.: Ruben Nathansohn, Alexanderstr. 114, ☎ 6053.
Nathansohn, Elias, Hg., Thronfolgerb. 2.
— Schuhm., Schwimmstr. 20W2.
— Anna, Schuhw.-Hdl., Alexanderstr.114. ☎ 6053.
— Jtz., Schuhm., Alexanderstr. 174W14.
— Mowscha, Inh. d. Firma Nathansohn u. Bernheim Weberstr. 7, W. 2,
— Paul, Inh. d. Firma Paul Nathansohn, Kirchenstr. 5W15, ☎ 5132.
— Ruben, Inh. d. Firma R. M. Nathansohn, Alexanderstr. 114.
Gesellsch. F. W. Nather & Ko., 2. G., Holzfournier-, Griffel- u. Schiefertafelfabrik, Kommanditges., Ferd. Otto Woldemar Nather, einz. off. Gesellsch., Duntenhöf. Str. 36, ☎ 474
Nather, Alex., Spark.-Bmt., Ritterstr.12
— Eduard, Inh. d. Firma H. Pfannenschmidt, Elisabethstr. 17W2.
— Ferd. Otto, Hsb., einz. off. Gesellsch. d. Ges. F. W. Nather u. Ko., 1. Weidendamm 3W13.
— W. K. Kfm., Felliner Str. 3, W. 7.
— Wera, Lehrerin, Felliner Str. 3.
Natho, Eug., Aufs., Mühlenstr. 66W14.
Nathow, M., Frl., Thronf.-Boul. 25.
Natrin, Franz, Färber, Walfische Str. 3.
— Jak., Zimm., Jarosl. Str. 4.
— Jan, Expreß, Dorotheenstr. 28.
— Joh., Tschlr., Schreyenbusch 2, 7.
— Marie, Wwe., Sprenkstr. 60W3.
— Mart., Wächter, Nikolaistr. 52, W. 29.
Natrit, Pet. Dav.', Lagerdien., Artilleriestr. 40W79.
Natzio, Karl, Artellschtschik, Peterholmsche Str. 7W27.
Nauck, Friedr., Masch.-Ing., Baldohnsche Str. 15, ☎ 1914.
Naudin, Andr., Gummiarb., Hospitalstr. 39.
— Alex., Maler, Artilleriestr. 40W28.
— Jos., Schndrn., Pokrowstr. 22, W. 13.
Naudizan, Jur, Glasermstr., Alexanderstr. 143.
Naufeldt, Aug., Expreß, Alexanderstr. 88.
— Jan, Expreß, Artilleriestr. 49, W. 11.
Naujack, Alf., Mech., Matthäistr. 93W27.
— Georg, Priv., Ritterstr. 30W2.
— Heinr., Hg., Mittelstr. 4W8.
Nauka u. Shisn, sieh G. J. Kadeg u. Ko.
Nauka i Snanije, sieh M. Zetlin.
Naumann, Andr., Schmied, Färberstr. 4.
— Anna, Schndrn., Moorstr. 12.
— Anna, Wwe., Hsb., Moorstr. 12.
— Trine, Wwe., Kaisergartenstr. 6aW34
Nauminko, Stef., Revieraufs., Dünamündesche Str. 23.
Naumow, Alex., Hg., Turgenjewstr. 18W2
— Dmitri Jw.', Artellschtsch., Gertrudstr. 115W6.
— E., Maler, Albertstr. 2.
— Jwan Sam.', Techn., Bahnbmt., Mariemühlenstr. 11, W. 3.
— N., Eliasstr. 19, ☎ 3522.
— O., Leutn., Revaler Str. 28W82.
— Prok., Hdlr., Kuckucksstr. 24.
— Prok. Andr.', Bahnbmt., Eliasstr. 19 ☎ 3522.
— Wlad., Leutn., Marienstr. 70.
Nautschunas, Alex., Hsb., Waggonstr. 11.
Navigationsschule, „Schiffahrts-Schule für weite Fahrten" des Börsen-Komitees, Schiffsstr. 25, im Seemannshause. Sieh Register Seite 2.
Nawarski, L. A., Lehrer, Hilfsstr. 15.
Nawit, Jan, Fuhrm., Ritterst. 149, W.1
Nawosjew, M. S., Lehrer, Ritterstr. 71.
„Nazareth", Asyl der Stadtdiakonie, Katharinenstr. 3, ☎ 4148.
Neander, Lena, Gesanglehr., Mühlenstr.2
Nebais, Anna, Brothdl., Wolgund.Str.112
Nebel, Ed. Karl', Bürobmt., Hospitalstr.45
— Karl, Gerbermst., Hospitalstr. 45.
— Karl Karl', Hg., Felliner Str. 1W17.
— Karl Wilh.', Fabrikbmt., Hospitalstr.43
— Susm., Hsb., Klempn., Felliner Str. 1
Nebelsieck's Nachfolg., Gummistempelfabrik, Kalkstr. 11, Q. 4.
Nebocat, Eug., Korresp., Schwimmst.26.
— Felix Joh.', Korresp., Gertrudstr. 62
— Jul. Kas. Joh.', Koll.-Prok. d. Firma Ed. R. Lange, Schloßstr. 7W7.
— Leont., Lehrer-Wwe., Gertrudstr. 62.
Nebois, Fritz, Kfm., Newastr. 13W31.
— Math., Lehrerin, Newastr. 13W31.
Nebow, Tim., Schuhm., Witebsk. Str. 8.
Neburakow, Wilh. Dem.', Port., Petersb. Ch. 19.
Nechoroschkin, Mir., Hg., Mosk. Str. 273a
Neckert, Elis., Frau, Martinsstr. 9.
Nedela, Ad., Organist, Schloßplatz 5.
— Georg, Buchdr., Felliner Str. 3aW8
— Hans, Musiklehr., Nikolaistr. 23W16. ☎ 6486.
Nedeljajew, Nik., Bmt., Witebskerstr. 101
Nedlin, Srol, Bäcker, Smolensker Str. 16
Nedosekin, J., Gasmstr., Sadownikowstr. 37W21.
Nedwetzki, Trof., Schuhm., Mosk. Str. 79
— Thekla, Frau, Felliner Str. 11W2.
Nee, Joh., Postbmt., Marienstr. 12W19
Needlin, Karl, Schlosser, Doblen. Str. 1.
Needra, Ed., Maur., Petersb. Ch. 56.
— Wold., Weinhdl., Petersb. Ch. 124.
Needre, Ans, Schaffn., Ritterstr. 91.
— Andr., Holzhdlr., Kathol. Str. 48W18
— Anna, Wwe., Gertrudstr. 26.
— Aug., Tschlr., Pernauer Str. 37.
— Dav., Aufs., Alexanderstr. 192, W. 10
— J., Neustr. 28, ☎ 3782.
— J., Tischlerei, Alexanderstr. 75.
— Jahnis, Bauuntern., Alexanderstr.182.
— Jak., Pension, Marienstr. 13.
— Jan, Elektrotechn., Rabenstr. 3, W. 14.
— Jan, Frisirsalon, Dünamünd. Str. 46
— Karol., Wwe., Altonaer Str. 30.
— Krist., Schmied, Moorstr. 38.
— Lilli, Frau, Matthäistr. 41.
— Mart., Priv., Asylstr. 27W5.
— O., Bierhdl., Dünamünd. Str. 43.
— Otto, Bierhdl., Moskauer Str. 62.
— Wold., Bierhdlr., Petersb. Ch. 124.
— Wold., Hsb., Bierhdlr., Ritterstr. 72.
Needrit, A., Schndr., Holmstr. 9.
— Andr., Schlosser, Alexanderstr. 180.
— Anna, Hsb., Wwe., Unionstr. 3, W. 1.
— Aug., Messerschm., Rodenpoiserstr. 71
— Elis. Joh.', Fabrikbmtn., Wendensche Str. 16W1.
— Erna, Frl., Hilfsstr. 15.
— Hans, Exped., Kaisergartenstr. 2W22.
— J., Frisirsalon, Schlocksche Str. 40a
— Jndr., Exped., Kaisergartenstr. 2W22
— Joh., Werkmstr., Wendensche Str. 16
— Krist., Wwe., Revaler Str. 45.
— Pet., Bmt., Sprenkstr. 69, W. 19.
— Rich., Agent, Pernauer Str. 37.
Neese, H., Frl., Puschkinboul. 6.
— Harry Karl', Korresp., Kirchenstr. 37
— Jenny, geb. Wendt, Wwe., Kalnezeemsche Str. 24.
— Karl Karl', Buchhltr., Kirchenstr. 37
Neekis, T., Fuhrm., Kostromasche Str. 10
Nefedjew, Jewg. Wladisl.', KR, jüng. Regierungsrat, Matthäistr. 16, W. 3, ☎ 4802.
Nefedow, Alex., Maurer, Alexanderstr. 78
— Anna, Schndrn., Alexanderstr. 78.
— Dmitr., Schlosser, Mosk. Str. 54W17
Neff, Else, Operns., Thronf.-Boul. 9.
Negainit, Darte, Hebamme, Revalerstr.39
Negelow, Schmul, Zunahtm., Lagerstr. 18
— Marie, Schndrn., Dünaburger Str. 10
Negotin, Fil., Hsb., Rujensche St. 8W1.
Nehring, Mar., Frl., Schndrn., Artilleriestr. 49.
Nehrit, Mik., Tschlr., Kischinewsche Str. 8.
Nehse, Vikt., Flachswr., Gertrudstr. 64.
Nehwal, Karol., Wwe., Hsbn., Gymnastikstr. 28.
Neidel, Alex., Maurer, Talstr. 19.
— Aug., Wwe., Matthäistr. 105, W. 4.
— Jan, Fleischer, Wendensche Str. 31.
— Marie, Wwe., Säulenstr. 77, W. 28.
Neidlich, Ant., Postbmt., Dorpaterstr. 23
Neilen, J., Werkmstr., Alexisstr. 8W2.
Neilowski, S., Frisirsalon, Romanowstr.96
— S., Kurzw.-Hdl., Romanowstr. 96.
Neil, Marie, Frl., Alexanderstr. 30, ☎ 6095.
Neimark, Libbe, Wwe., Schwimmstr. 26.
Neinis, Karl, Fuhrm., Jarosl. Str. 70.
Neins, Ant., Schlosser, Pernauer St.14.
Neitz, Alex. Ed.', Uhrm., Ritterstr. 12W6.
Nekaj, Paul., Wwe., Säulenstr. 80.
Nekleder, Alma, Kwh., Talstr. 18b.
Nekljudow, Pet., WSR, Kammerh., Mitgl. d. Conseils am Minister. d. Innern, Industriestr. 1aW2.
— Dmitr. Pet.', Ing.-Techn., Kirchenstr. 36W20.
— Olga, Lehrn., Industriestr. 1aW2.
Nekrassow, Nik., Fabrikbmt., Kurmanowstr. 23.
Neladus, Arch., Böttcher, Uferstr. 53.
P. Neldner, 2. G., Mus. Instr. u. Noten, Inh.: Paul Karl Neldner, Theaterb. 2, ☎ 1192, Privatbüro ☎ 4791.
Neldner, Paul, Inh. der Firma P. Neldner, Mühlenstr. 60, W. 1, Tel. 1991.
Nelisny, A., Techn., Mühlenstr. 39, W. 6.
Nelius, Alma, Frl., Arsenalstr. 3W7.
— Alide, Schndrn., Lazarettstr. 1W8.
— Art., Bankbmt., Kaisergartenstr. 4.
— Aug. u. Emilie, Hsbn., alte Mitauer Str. 40, W. 1.
— Herb. Art.', Hg., Kaisergartenstr. 4.
— Karl, Montör, Pilgerstr. 12W26.
— Kath., Wwe., Alexanderstr. 14W7.
— Otto, Maurer, Rumpenhöf. Str. 4W11.
— Otto, Schlosser, Petersb. Ch. 22W25
— Otto Joh.', Werkmstr., Kiefernstr. 13W6
— Wilh., Hsb., Schreyenbusch 5, 9.
Nelke, Ad., Gießer, Schreyenbusch 2, 10.
— Ed., Bäcker, Färberstr. 22, W. 14.
— Karl, Bierhdl., Schreyenbusch 1, 4.
— Karl, Kol.-Hdl., Schreyenbusch 1, 4.
— Karl, Zuschndr., Duntenhof. Str. 32.
— M., Schuhm., Suworowstr. 4, W. 26.
— Rud., Schlosser, Revaler Str. 92.

Karl Grünberg, Matthäistr. № 54, im eigenen Hause. Telephon № 2402
Die besten Gummireifen der Welt.

Eigene Filialen: Mühlenstr., Ecke der Suworowstr., Tel. 325. Hagensberg, Waldstr. 4a, Tel. 3950. Weberstrasse, Ecke der Altstadt, Tel. 1569. Mitauer Chaussee 12, Tel. 3055.

Nellis, Karl, Gärtner, Altenburg. Str. 1.
Nelson, A., Buchhltr., Pauluccistr. 7.
— J., Schndr., Alexanderstr. 2.
— Jak., Amts-Schuhm.-Mstr., Alexanderstr. 49W15.
— Joh., Zuschndr., Dorpater Str. 6W42
— Pet., Holzhdl., Mühlenstr. 95.
— Pet., Priv., Matthäistr. 49W2.
Neminski, O., Mech., Münstereistr. 11.
Nemiro, Off., Schuhm., Albertstr. 4.
Nemm, Joh., Goldschm., Kurmanowstr.14.
Nemmit, Rom., Schmied, Sappeurstr. 1a.
Nemser, Ch., Provisor, Drogenhdl., Romanowstr. 70, wohnt Romanowstr. 70b
Nemzow, Glaf., Hsbn., Gertrudstr. 49, ☎ 4803.
Nenaschew, Wlad. Alex.', Bahnbmt., Parkstr. 4.
— Wlad., Gesanglehrer, Mittelstr. 4W12.
Nenn, J., ält. Topogr., Matthäistr. 43.
Nepokultschitzky, Hyppol. Dem., Bahnbmt., Popowstr. 3.
Neppart, G. N., Hsb., Wolg. Str. 27.
Neppert, Jul., Frl., Romanowstr. 60.
— Krisch, Hsb., Salwensche Str. 50.
— Theod., Musiklehrer, Felliner Str. 3a.
Dampfschiffahrtsges. „Neptun", Riga, Dampferbetrieb, Kommanditgesellsch. Lars Ylander, einziger offener Gesellschafter, Bevollm.: N. P. Bornholdt, Palaisstr. 9.
Nerechtski, L. P., Dom.-Verw.-Bmtn., Romanowstr. 43W9.
Neretneek, Otto, Hsb., Torgelsche Str. 4.
Nerlich, Sina, Friseuse, Johannisstr. 5.
Nerling, Wilh., Nik.', Kontorbmt., Mittelstr. 11W8.
Neroda, Iw. Waff.', SR, Jng., Abt.-Chef d. Oreler Bahn, Nikolaistr.27W10
Nertewitz, Gedd., Drahtz., Alexanderstr.192
Neruschka, Nik., Bmt., Ehstenstr. 2, W. 7.
Neschitzki, Off., Dw., Kalkstr. 28W3.
Neshar, Jos., Kellner, Gertrudstr. 26.
Nesin, Wilh., Zimm., Dünamünd. Str. 62
— Lawise, Kol.-Hdl., Katharinend. 19.
Nesiolowitsch, Ant., Hsb., Milchstr. 12.
— Mich., Maler, Milchstr. 12.
Nesnajew, Hipp. Ger.', Fabrikbmt., 1. Weidendamm 29.
— Marie Hippol.', Fabrikbmtn., 1. Weidendamm 29W1.
Nessadomow, Alex., Wwe., Dorotheenstr. 41a.
— Marie, Romanowstr. 35.
— Tichon, Badestube, Mosk. Str. 7, ☎ 4552.
Nesselowitsch, Abr., Schndr., Wenden. Str. 10.
Nesselstrauß, Laser, Schuhm., Mühlenstr. 130.
— Leibe, Hdlr., Elisabethstr. 22, W. 12.
Neßler, Friedr. Val.', Hg., Gertrudstr. 27.
— Mar., Privat., Windauer Str. 8.
Nestenko, Rom., Tischlerei, Eliasstr. 7.
Nesterenko, J., Techn., Wolmar. Str. 16.
Nesterow, Alex., Hsb., Kfm., Parkstr. 4, W 2, ☎ 1135.
— Aug., Dw., Mühlenstr. 70.
— Ludmilla, Hsbn., Mühlenstr. 71, W. 3. ☎ 4491.
— M., Student, Suworowstr. 28W6.
— Mich. W., Hsb., Dir. d. 3. Rig. Ges. gegens. Kredits, Stadtverordn., Andreasstr. 5, W. 6, ☎ 3062.
— Nik. Waff.', Hsb., Georgenstr. 2aW10
— Step., Wwe., Katharinend. 20, W. 4.
Nestjuk, Mos., Bäcker, Jesuskirchenstr. 4.
Nestmann, Anna, Wwe., Palmstr. 14.
— Karl, Schlosser, Pernauer St. 20.
— Otto, Hsb., Champetresche Str. 81.
Nestwed, Har., Archiv., Mittelstr. 3W13.
Nestwed, Olga, Bmt.-Frau, Säulenstr. 29
Nett, Pet., Steinh., Rabenstr. 20W33.
Nette, Pet., Hsb., Schmiedewerkst., Petersb. Ch. 43.
Nettelberg, Joh., Hausverw., Dondangen. Str. 6.
Nettelhorst, E. B., Baron, KA, Prok.-Geh., Elisabethstr. 11, ☎ 2250.
Nettelhorst, Friedr. Fr.', Hg., Säulenstr. 91W39.
— Joh., Masch., Revaler Str. 51W16.
— Osk., Hg., Säulenstr. 91W39.
— Paul, Hg., Säulenstr. 91W39.
— Thom., Priv., Gertrudstr. 111, W. 9.
Nettelsohn, Gottl., Portier, Baldohnsche Str. 1.
— Joh. Gottl.', Hg., Baldohnsche Str. 1.
Nettenberg, Fritz, Bierhdl., Altonaerstr. 9.
Netschajew, E. Wl.', Frl., Hgn., Alexanderstr. 90W2.
Neu, Ad., Fabrikbmt., Jarosl. Str. 49.
— Ernst, Diener, Ritterstr. 48, Q. 10.
— Georg, Privat., Gertrudstr. 67, W. 9.
E. Neuberg, 2. G., Tuchwaaren, Inh.: Jochel Neuberg, Wallstr. 28b, ☎ 3738
Neuberg, A., Dr. med., Spr.: 10—12 u. 4—6, Pferdestr. 9, ☎ 2081.
— A. K., Rechtsanw.-Geh., Spr. 8½—10 u. 5—6, Dorpater Str. 15, ☎ 5123.
— Amalie, Auff., Matthäistr. 89aW31.
— Andr., Schlosser, Gertrudstr. 72.
— D. R., Mode- u. Kurzw.-Hdl., Suworowstr. 7.
— Dan., Hg., Romanowstr. 36, W. 27.
— Echiel, Inh. d. Firma E. Neuberg, Wallstr. 28b.
— Emilie, Klempnerwwe., Revalerstr. 72.
— F., Hdlr., Peitaust. 9W8.
— F., Modew.-Hdl., Johannisstr. 18.
— Jak., Hdlr., Färberstr. 29, W. 6.
— Joh., Klempnerei, Johannishof 7, ☎ 4108.
— Isr. Abr.', Hdlr., Gertrudstr. 60W19.
— Karl, Tschlr.. Hasenst. 5, W. 7.
— Pet., Schuhm., Moskauer Str. 121.
— Schef., Kleiderhdlg., Alexanderstr.108 Wohn. Alexanderstr. 88W11.
— Sigism., Tapez.-Werkst., Nikolaistr. 16
Neubert, Wilh., Wwe., Basteiboul. 8W3.
Neuberth, Edm., Musiker, Parkstr. 2W10.
Neublatt, Karl, Tschlr., Hospitalstr. 11.
A. L. Neuburg, 2. G., Bauuntern., Inh.: Ans Ludw. Neuburg, Alexanderstr. 4, ☎ 6853, Pernauer Str. 27, ☎ 991.
Neuburg, A. L., Inh. dieser Firma, Amts-Maurermstr., Alexanderstr. 4, ☎ 6853
— Christ., Schreibw.-Hdl., Schlock. Str.32
— Joh., Schiffskapt., Goldingerstr. 2.
— Joh., Schlosser, Bachstr. 4.
— Joh. Krist.', Schloss., Klosterstr. 7.
— Karl, Elektrotechn., Hapsaler Str. 17.
— Karl, Hsb., Exped., Ambothen. Str. 18
— Lisa, Hdlrn., Alexanderstr. 144, W. 6.
— O., Frau, Marienstr. 4, W. 23.
— Scheftel, Kfm., Alexanderstr. 124W16.
— Vikt., Bmt., Helenenstr. 4W44.
Neubut, Ed., Buch- u. Schreibw.-Hdlg., Gertrudstr. 32.
— Anna, Wwe., Artilleriestr. 66W12.
Neudorff, A., Agent, Alexanderstr. 119.
— Joh., Arrend., Weißenhof. Str. 16. ☎ 992.
Neue Balt. Waidmannsblätter, Expedition Domplatz 5.
Neuendorf, Anna, Wäsch., Sternstr. 24.
— Kath., Wwe., Färberstr. 14W6.
Neuenkirchen, Alexander, Armenkurator, Schwartzenhöffsche Str. 12, ☎ 5407.
— E., Frl., Puschkinboul. 6.
— Ed., Dr. med., Spr.: 8—10 und 4½—5½, Romanowstr. 10, Q. 1.
Neufeldt, Nat., Frl., Vorst. d. Elisabethschule u. d. Wittwenheims d. Frauenverein, Romanowstr. 60.
Neugard, Gust., Tschlr., Artilleriestr. 51
Neugebauer, Edm. Rob.', Mitinh. der Mech. Werkst. von M. Masing, kleine Sandstr. 1.
Neuhausen, Ros., Wwe., Parkstr. 1.
— Leon, Fabrikbmt., Parkstr. 1W5.
Neuhöfer, Marie, Hdlrn., Matthäistr. 95

Julius Neujahr,
Amts-Malermeister,
kleine Neustrasse Nr. 4.
Telefon **4206.**

Neujahr, Jul., Hsb. u. Amts-Malermstr., kl. Neustr. 4, ☎ 4206.
— Louise, Frl., kl. Stationsstr. 11.
August Neuland, 1. G., Olympia-Theater, Inh.: Aug. Neuland, Elisabethstr. 61, ☎ 99.
Karl Neuland, 1. G., Hotel Zentral, Scheunenstr. 25, ☎ 15.
Neuland, A., Bankbmt., Waldstr. 4a.
— Ad., Marktkommiss., Waldstr. 4a.
— Ad., Schuhm., Schiffsstr. 32W15.
— Alex., Hg., Mitauer Ch. 26W1.
— Anna, Hsbn., Alschwanger Str. 22.
— Anna, Wwe., Mitauer Ch. 22.
— Ant., Schndrn., Schulenstr. 7, W.14.
— Art., Telegr.-Bmt., Romanowstr. 24.
— Aug., Inh. d. Firma Aug. Neuland, Mühlenstr. 62, W. 8.
— Aug., Kfm., Nikolaistr. 43, W. 5.
— C. L., Theaterboul. 7, W. 7.
— Charl., Wwe., Hausv., Gregorstr. 8.
— Chr., Hsb., Tschlr., Feldstr. 12, Q. 1.
— Dav., Gummiarb., Duntenhof. Str. 48
— Emmy, Kfm.-Wwe., Puschkinboul. 6.
— Fritz, Hsb., Grabenstr. 14.
— Gottfr., Former, Gertrudstr. 113W47
— Heinr., Hsb., kl. Vegesacksholm 60.
— Heinr., Maurerpol., Wolmar. Str. 28
— Heinr., Telegr.-Bmt., Schlock. Str. 13
— J., Bahnbmt., Marienstr. 49W16.
— Jak. Christ.', Fabrikbmt., Ritterstr.71
— Jan, Börsenb.-Diener, kl. Altonaerstr. 3.
— Jan, Hsb., Wolgund. Str. 26, W. 1.
— Jan, Vorarb., Mittelstr. 2, W. 6.
— Jan, Zuschndr., kl. Milchstr. 5W10.
— Joh., Lieferant, Matthäistr. 74.
— Iw. Christ.', Sekret., Ritterstr. 71.
— Karl, Hsb., kl. Lagerstr. 44c.
— Karl, Inh. d. Firma Karl Neuland (Hotel Zentral), Scheunenstr. 25.
— Karl, Kfm., Ritterstr. 6W2.

Karl Grünberg, Matthäistr. № 54, im eigenen Hause. Telephon № 2402. **Die besten Gummireifen der Welt.**

Wein- u. Austern-Stuben Basteiboulevard Nr. 2, Telephon Nr. 80. **Otto Schwarz.** **Wein-, Delikatessen- u. Cigarren-Lager** Basteiboulevard, Ecke der Kalkstrasse.

— Ludw., Buffet., 2. Weidend., Schlachthof.
— Marie, Wwe., Marienstr. 57W22.
— Osk., Gravör, kl. Schmiedestr. 11W3.
— Osk., Portier, Wallstr. 22aW14.
— Rob., Masch., Soldatenstr. 7.
— Rob., Montör, Gesellenstr. 29W6.
— Theod., Schaffner, Alexanderstr. 154.
— Wilh., Amts-Schlossermstr., Werkst. u. Wohn. Karlsstr. 25.

A. Neumann, 2. G., Trakteur, Inh.: Ans Neumann, kl. Neustr. 1, ☎ 4314

Arnold Neumann & Co.
Sandstr. 22, Tel. 5045.
Pianoforte-Magazin.
Spezial-Abteilung für
Grammophone
und sämtliche
Musik-Instrumente.

Arnold Neumann & Co., 2. G., Musikinstrum., Inh.: Arnold Neumann und Otto Feyerabend, Sandstr. 22, ☎ 5045.

E. Neumann, 2. G., Manufakturwaren, Inh.: Ephraim Neumann, Apothekerstr. 38.

C. Neumann
Seifenfabrik
Riga.
Alexanderstrasse 172.
Telefon 769.

Neumann, A., Schlosser, Romanowstr. 46
— Adolf Karl', Holzwr., Steinstr. 16.
— Alex., Untermstr., Pokrowstr. 15W15.
— Alex., Frl., Nikolaistr. 21W1.
— Alex., Schaffn., Maurerstr. 8W10.
— Alexandra, Hausb., Schützenstr. 7.
— Alf. Ed.', Ing.-Techn., Ass. am Pol., Mühlenstr. 74W17.
— Alide, Hebamme, Elisabethstr. 16. ☎ 5244.
— Alma, Frl., Säulenstr. 88, W. 7.
— Anna, Hsbn., Wilnasche Str. 7.
— Anna, geb. Blum, Säulenstr. 9.
— Anna, Wwe., Alexanderst. 94, W.15.
— Anna, Wwe., Alexanderstr. 170.
— Anna, Wwe., Gertrudstr. 43.
— Anna, Wwe., Gertrudstr. 62.
— Anna, Wwe., Gertrudstr. 115.
— Ans, Hsb., Restaurat., Gymnastikstr. 18.
— Arnold, Mitinh. d. Firma Arnold Neumann & Ko., Sandstr. 22.
— Artur, Elektrotechn., Gertrudstr. 100.
— Bernh., Kwh., Alexisstr. 10.
— Bert., Priv., kl. Grabenstr. 4.
— Camilla, Wwe., Schiffsstr. 28, W. 5.
— Christ., Bankbmt., Suworowstr. 11.
— Christ., Parkettm., Suworowstr. 131.
— Christ., Tschlr., Obststr. 4, W. 5.
— Christ., Weber, kl. Lagerstr. 17, W. 6.
— Dora, Wwe., kl. Altonaer Str. 14.
— Ed., Hdlr., Matthäistr. 97.
— Ed., Schuhw.-Hdl., Schreyenb. 1, 8a.
— Edm., Mitinh. d. Firma Löffler, Casas y Vinhas & Ko., Taubenstr. 16.
— Elsa, Lehrn., Nordstr. 2.
— Emilie, Provisorswwe., Mühlenstr. 48.
— Emilie, Wwe., Karolinenstr. 30, W. 3.
— Emma, Bmt.-Wwe., Schulenstr. 11.
— Ephraim, Inh. d. Firma E. Neumann, Apothekerstr. 38, W. 5.
— Erna, Lehrerin, Alexanderst. 103.
— Ernest., Wwe., Säulenstr. 106, W. 14
— Ernst, Schmied, Matthäistr. 107.
— Eva, Wwe., Alexanderstr. 146, W. 4.
— Ferd. Theod.', Werkmstr., Kaisergartenstr. 2W17.
— Frida, Frl., Zeichenlehrn., Kirchenstr. 18.
— Friedr., Diener, Nikolaistr. 69aW19.
— Fritz, Stauer, Kuckucksstr. 28.
— Georg Wilh.', Amts-Tischlermstr., Hsb., Karolinenstr. 14, ☎ 2164.
— Gottfr., Feilenh., Fruchtstr. 2, W. 4.
— Hans, Privat., Trinitatisstr. 9.
— Harriet, Kunstmaler, Nordstr. 2.
— Hedw., Musiklehr., Nordstr. 2.
— Hedw., Wwe., Alexanderstr. 15W12.
— Heinr., Mstr., alte Mitauer Str. 38.
— Heinr., Schmied, Wilnasche Str. 5.
— Heinr. Karl', Bankbmt., Romanowstr. 43W13.
— Hel., Frl., Säulenstr. 22W5.
— Hel., Hutm., Säulenstr. 53, W. 17.
— J., Fuhrm., Kostromasche Str. 9.
— J., Hsb., Vogelstr. 2.
— J., Kleiderhdl., Marienstr. 35.
— J., Schndrn., Eliasstr. 7W9.
— J., Schuhm., Säulenstr. 36, W. 8.
— Jak., Fuhrm., Torgelsche Str. 6.
— Jak., Hsb., Uferstr. 19.
— Jak., Kassirer, Elisabethstr. 16, W. 13
— Jak., Montör, Marienstr. 83, ☎ 6431
— Jak., Tschlr., Färberstr. 12, W. 4.
— Jak., Zimmerm., Muckenholmstr. 9.
— Jan, Stallmstr., Romanowstr. 77W31.
— Jefr., Uhrm., Witebsker Str. 22.
— Jndr., Hsb., Schreyenbusch 1, 13.
— Jndr., Hdlr., Mühlenstr. 82.
— Joh., Amtsbote, Baumstr. 10.
— Joh., Bauuntern., Feldstr. 4W5.
— Joh., Exped., Turmstr. 11, W. 8.
— Joh., Hsb., Abguld. Str. 14, Q. 1.
— Joh., Kwh., Wolmarsche Str. 47W4.
— Joh., Musiker, Säulenst. 40, W. 8.
— Joh., Schuhm., Mühlenstr. 13, W. 17.
— Joh., Setzer, Muckenholm. Str. 33.
— Joh., Vergolder, Newastr. 2, W. 6.
— Joh. Joh.', Bankbmt., Zaunstr. 1.
— Joh. Joh.', Hsb., Hg., Romanowstr. 72W6.
— Joh. Karl', Exped., Teichstr. 3W24.
— Johanna, Inh. d. Seifenfabr. Karl Neumann, Alexanderstr. 172, ☎ 769.
— Jos., Vorarb., Asylst. 24, W. 39.
— Irene, Lehrerin, Schulenstr. 11, W.2.
— Irma Jw.', Frau, Packhausstr. 3W15.
— Jul., Zahntechn., Kapselst. 2.
— Juliane, Hsbn., Nordstr. 2.
— K., Student, Marienmühlenstr. 10W9.
— Karl, Kol.-Hdlg., kl. Sandst. 12.
— Karl, Kwh., kl. Schmiedestr. 3.
— Karl, Pol.-Bote, Ernestinenstr. 15.
— Karl, Schmied, Waggonstr. 13W6.
— Karl, Schuhm., Katholische Str. 28
— Karl, Seifenfabr., (Jnh.: Johanna W. Neumann), Alexanderstr. 172 ☎ 769.
— Karl, Wraker, Hasenholm. Ufer 22.
— Karl Karl', Exped., Simonstr. 3W10
— Karl Karl', Fabrikbmt., Alexanderstr.48
— Karl Otto', Uhrm., Scheunenstr. 6.
— Kath., Wäsch., Gymnastikstr. 9.
— Lina, Frl., Schulenstr. 25, W. 33.
— Lina, Waschanst., Parkstr. 1aW34.
— Lisa, Frl., Gertrudstr. 109.
— Lisa, Wwe., Domplatz 7W9.
— Luise, Wwe., Ernestinenst. 29.
— Louise, Wwe., Säulenstr. 68, W. 1.
— Ludw., Maler, Wolmar. Str. 41W22.
— M., Frisirsalon, Witebsker Str. 22.
— Marg., Wwe., Gymnastikstr. 7.
— Mar., Bmt.-Wwe., Kirchenst. 18.
— Marie, Frau, kl. Bauskesche Str. 33.
— Marie, Pension, Jägerstr. 8W2.
— Mar., Schndrn., Suworowstr. 21.
— Marie, Wwe., Jägerstr. 1W4.
— Mart., Fuhrm., Pokrowstr. 18, W. 47
— Mart., Wraker, Bullensche Str. 42a.
— Matthis, Friseur, Witebskerstr. 22.
— Mord., Schuhm., Mühlenstr. 130.
— N. B., Bahnbmt., Mühlenstr. 3, W. 30.
— Nelli, Frl., Schützenstr. 7, W. 7.
— Osk., Hsb., Kand., Oberlehr., Kaiserwald, Stralsunder Str.
— Osk. Alex.', Prof. d. Firma E. Lorch u. Ko., Gertrudstr. 6W4, ☎ 4086.
— P., Hausdiener, Puschkinb., im Pol.
— Paul, Tschlr., Pernauer Str. 18.
— Pet., Hg., Dünamünd. Str. 40.
— Pet., Holzhdl., Hansastr., ☎ 4249.
— Pet. Jak.', Techn., Säulenstr. 55.
— Rob., Böttcher, Mitauer Ch. 45a.
— Rob., Statistiker, Pet. Ch. 9W4.
— Rob. Rud.', Bahnielegr.-Chef, Romanowstr. 57, ☎ 9163.
— S., Wwe., Mosk. Str. 86W2.
— Sim., Hg., Moskauer Str. 52.
— Soph., Kontorbmtn., Kirchenstr. 24.
— T. A., Kanzleibmt., Nikolaistr. 69a.
— Th., Hg., Mühlenstr. 111, W. 5.
— Th., Werkmstr., Taubenstr. 13.
— W., Heu-, Hafer- u. Brennholz-Hdl., Mühlenstr. 113, ☎ 839, städt. Holzmarkt ☎ 6509, wohnt Marienstr. 10a.
— Wass., Seifens., Alexanderstr. 172.
— Wilh., Dr., Archit., Dir. d. städtischen Kunstmuseums, ☎ 1770, Alexanderstr. 51W3, ☎ 2473.
— Wilh., Bmt., Romanowstr. 46W5.
— Wilh., Buchb., Dünamündsche Str. 8.
— Wilh., Kwh., Suworowstr. 31a.
— Wilh., Schndr., Friedensstr. 37.

Neumark, Hirsch, Schndr., Suworowstr. 74
— Hirsch, Kfm., Suworowstr. 63W5.
— Leib M., Kunstzeichn., Gertrudstr. 24.
— Mottel, Buchhltr., Sprenkstr. 16W15, ☎ 5697.
— Rosa, Hsbn., Friedensstr. 8W3.

Neumeyer, Friedr. Joh.', Hg., Mühlenstr. 42, W. 6.

Neumig, Will., Hg., Dahlensche Str. 4.
— Ludw., Platzmstr., Dahlensche Str. 4.

Neumowitz, O., Bahnbmt., kl. Palissadenstr. 25W2.

Georg Neuner
Verlag, Pauluccistr. 17.

Neunis, Oss., Hdlr., Mosk. Str. 112W12.

Neupert, Emil, Spulenfabr., Altstadt 17.
— Jul. Emil', Kontorbmt., Altstadt 17.

Neurand, Eug., Hg., 2. Weidend. 3W36.

Neus, Ludw. Benj.', Schlossermstr., Cementfabrik Poderaa.
— Joh., Tschlr., Ritterstr. 58.

Neuschildt, F., Wwe., Lärmstr. 17.

Aisik Neuschul, 2. G., Drogen, Inh.: Aisik Neuschul, Herrenstr. 32, ☎ 5899

Karl Grünberg, Die besten Gummireifen der Welt.
Matthäistr. № 54, im eigenen Hause. Telephon № 2402

Nur importierte Weine in grösster Auswahl.

Karl Grünberg, Matthäistr. № 54, im eigenen Hause. Telephon № 2402 Die besten Gummireifen der Welt.

Neuschul, Gabr., Mitgesellsch. d. Firma Rig. Warenlager-Gesellschaft Orkin u. Co., Schulenstr. 14, W. 13, ⊶ 1892
— M., Frau, Gertrudstr. 56W4.
Neuwald, Emma, Dr.-Frau, Romanowstr. 10.
— Rob., Gießer, Petersb. Ch. 34W2.
Neuwirth, Bernh. Dav.', Werkmstr., Petersb. Ch. 6, W. 23.

Carl Nevermann & Co.
Zementwaren- und Dachpappen-Fabrik
2. Weidendamm Nr. 19. Tel. 574.
Kontor: Neustrasse. 30. Tel. 575.

Carl Nevermann & Co., 2. G., Cementwaren- u. Dachpappenfabrik, Baumaterialien- u. Petroleum-Hdl., Inh.: Frau Dr. Malwine Smits, verw. Nevermann, geb. Bührmann, Prokurist: Arthur Britzmann, Niederlage: Neustr. 30, ⊶ 575, Fabrik: 2. Weidendamm 19, ⊶ 574, Lager: Schiffsstr. 36, ⊶ 2771, Eisenbahnbrücke ⊶ 4174, Postfach 419.
Nevermann, Emma, Frl., Rentn., Honigstr. 5.
— Amalie, Buchhltrn., Suworowst. 7.
Newadowski, Kas., Fuhrm., Friedrichsholmsches Ufer 7.
— Iw., Zimmerm., Grenzstr. 24.
Newdaischin, Alex., Priester-Wwe., Friedensst. 17a, W. 8.
— L. P., Frl., Bmtn., Friedensstr. 17a.
Newdonski, O., Heizer, Dünam. Str. 45.
Newe, Emilie, Hebamme, Matthäistr. 101.
— Sam., Böttcher, Matthäistr. 101.
Newedomski, Pet., Tschlr., Eliasstr. 12.
Newelski, K. A., Kapt., Zitadelle 45.
Newelsohn, M., Kommissionär, Kurmanowstr. 26W2, ⊶ 3481.
— D. N., Holzhdlr., Säulenstr. 93.
— E. N., Kfm., Sprenkstr. 13.
— J., Holzhdlr., Sprenkstr. 2, W. 16.
— Naum, Agent, Gertrudstr. 54W22. ⊶ 5880.
— Nouch., Hg., Moskauer Str. 108.
— S., Hdlr., Romanowstr. 59, W. 44. ⊶ 4189.
— S. E., Holzhdlr., Romanowstr. 66W60
— S. J., Sprenkstr. 13, ⊶ 5334.
— S. S., Romanowstr. 62, ⊶ 6941.
— Salm., Hdlr., Badstubenstr. 2, W. 4. ⊶ 1238.
— Salm., Hdlr., Romanowstr. 61, ⊶ 5932.
— Sch., Exped., Badstubenstr. 2, ⊶ 1238.
— Z., Kfm., Newastr. 26, W. 78. ⊶ 6496.
Newera, Maiw., Dw., Wilnasche Str. 17
Newerdowski, Grig., Hdlr., Säulenstr. 112
— Sam., Steuerm., Meisterstr. 10.
Neweretz, Ludw., Schlosser, Petersburger Ch. 123.
Newerowski, Kas., Böttcher, Konradstr. 10
Newidonsky, Jefim., Korkenschndr., Zabelnsche Str. 1.
Newla, Olga,, Teehaus, Mosk. Str. 171.
Newronis, K. J., Abendsch., Vorber. z. Elementarlehr.-Prüf., Sprenkstr. 43.

Gesellschaft der Newsky-Nähgarn-Manufaktur, 1. G., Filiale in Riga, Prokuranten: Edward Kronberg und Edwin Wold.' Koch, Parkstr. 4, ⊶ 733.

„New-York“
Gegenseitige Lebensversicherungs-Gesellschaft.
Filiale für Livland, Kurland, Ehstland u. d. Gouv. Pleskau:
Theaterstr. 9, Tel. 726.
Geschäftsführer:
Carl Augsburg.

Gegenseitige Lebensversicherungsgesellschaft „New-York“, 2. G., Vers.-Ges. in St. Petersburg. Agenturen-Direktor: Carl Augsburg, Theaterstr. 9, ⊶ 726, Privat ⊶ 4480.
Newsorow, Leonid Jewg.', SR, Oberlehrer, Kaisergartenstr. 4W20.
Newzew, Glafira, Ing.-Wwe., Gertrudstr. 49.
Newzinski, Woiz., Feldscher, Schreyenbusch 8, 17.
Ney, Alex., Amts-Zimmermstr., Säulenstr. 30, W. 8.
— Ad., Fabrikbmt., Jarosl. Str. 51.
— E. Gust. Bernh.', Geschäftsf., Thronfolgerboul. 31W19.
— Ed., Hsb., Alexanderstr. 152W3, ⊶ 5557.
— Ernst Joh.', Wäger, Ritterstr. 48W10
— Joh., Bibliothekdiener, Rathaus.
— Joh., Konservenmstr., Schiffsstr. 19.
— K., Alexanderstr. 152, ⊶ 5557.
— Pet., Dw., kl. Münstereistr. 1.
Neywart, Nik., Holzhdlr., Matthäistr. 46.
Nichol, Wilh., Suworowstr. 14W9.
Nickels, Eug., Hg., Theaterboul. 9.
— Olga, Handarb.-Lehrerin, Theaterb. 9.

J. Nicklas
Büchsenschmiedemeister

Gr. Sandstr. 9,
unweit d. Börse
Telefon 924.
Filiale Mitau:
Kolonnadenstraße 11.
Gegründet 1875.

J. Nicklas, 2. G., Büchsenmacher, Inh.: Carl Nicklas, Sandstr. 9, ⊶ 924. Postfach 809.
Nicklas, Arv., Geschäftsf., Schulenstr. 25
— Emma, Wwe., Ritterstr. 12W18.
— Karl, Büchsenschmiede-Mstr., Inh. der Firma J. Nicklas, Sandstr. 9, W. 2.
Nicolai, Friedr. Osk.', Hg., Alexanderb. 1
Nicolaus, Paul Jul.', Konditor, Sünderst. 4.
Nicolay. Sieh auch Nikolai.
Nicolay, Chr., Friseur-Amtsmstr., Gesch.: Weberstr. 15, Wohn.: Königsstr. 37.

— Karl Fr., HR, Rentn., Schulenstr. 25, W. 38.
— V., Gasanst.-Bmt., Schulenstr. 25W40
Niebuhr, A., Frl., Lombardbmtn., Lagerstr. 28, W. 8.
— Fr., Lagerverw. am St.-Lombard, Lagerstr. 28, W. 8.
Nieburg, Ans, Müller, Dünam. Str. 62.
— Bertha, Fr., Industriestr. 10, W. 3.
— C., Schndrn., Johannisstr. 10, Q. 2.
— Dav. Jefr.', Reisender, Gertrudstr. 44 ⊶ 6897.
— Fanny, Wwe., Grabenstr. 28W4.
— Jan, Böttcher, Dünamünd. Str. 64.
Niederer, Alb., Zahntechn., Mühlenstr. 62
— Aug., Privat., Mühlenstr. 67, W. 19
— Ferd., Zahntechn., Jakobsstr. 3W11. ⊶ 5890.
Niedergesäß, Paul Ernst', Bankbmt., Peterholmstr. 3W18.
Niederländ. Konsulat, Marstallstr. 23, ⊶ 111.
Niederlau, Karl, Mitinh. der Firma J. Vogel, Zabelnsche Str. 13.
Niedermann, Anna, geb. Anewitsch, Wwe., Schlocksche Str. 7W3a.
Heinrich Niedermeier, 2. G., Dampfmahlmühle, Inh.: Heinr. Niedermeier, Industriestr. 7, ⊶ 685.
Niedermeier, Ant., Aeltester der St. Joh. Gilde, Aeltermann des Müllleramts, Industriestr. 7W1, ⊶ 685.
— Heinr., Amts-Müllermstr., Inh. der Firma Heinr. Niedermeier, Industriestr. 7, W. 2.
v. Niedermüller, Alice, Wwe., Albertstr. 13
Niederstrasser, Konr., Frisör, Alexanderstr. 93, W. 2.
— Ludw., Tschlr., Alexanderst. 93, W. 2
Niegols, Ed. Otto', Kontorbmt., Schwimmstr. 18, W. 4.
F. F. Niehoff, 2. G., Konservenfabrik, Inh.: Ferd. Niehoff, Sprenkstr. 31 ⊶ 4354.
Niehoff, Ferd., Amts-Schneidermstr., Inh. der Firma F. F. Niehoff, Säulenstr. 60a.
— Marie, geb. Timm, Wwe., Elisabethstr. 75, W. 37.
Nieländer. Sieh auch Niländer.
— Kath., Wwe., Krebsstr. 23.
— Marie, Frau, Suworowstr. 73.
— Wassily Jerm.', WSR, Polizeimstr. Theaterboul. im Polizeigeb., ⊶ 301
Nielsen, Kath., Fuhrhltn., Pernauer Str. 23a, W. 3.
— A., Korresp., Andreasstr. 1W7.
— Andrea, Buchhltrn., Gertrudstr. 61W1
v. Niemann, Jul., Landwirt, Schützenstr. 19, W. 3.
— Alma, Wwe., Pauluccistr. 12W7.
Rob. Niemann, 1. G., Holz u. Kohlen, Inh.: Aug. Hernmarck, Prok.: Nik. Stolterfoht, kl. Sandstr. 1, ⊶ 528. Postfach 424.
Niemann, Berta, Kfm.-Wwe., Thronfolgerboul. 5W1, ⊶ 3957.
— Aug. Mich.', Hg., Altenburg. Str. 8
— **Chr., Schlosser, Suworowstr. 122.**
— Edw., Mech., Ballastdamm 38.
— Elise, Frl., Schulenstr. 4W12.
— Jak., Masch., 2. Weidendamm 3W15
— Joh., Stauer, Matthäistr. 89aW5.
— Luise, Frau, Elisabethstr. 16, W. 10
— Nik., Hsb., Altenburgerstr. 8.
— R., Böttcher, Schiffsstr. 32.
— Rob. Leop.', Werkf., Wenden. St. 31
Niemtschinow, Ros., Wwe., Suworowstr. 5

Ch. Jürgensohn, Weingrosshandlung, Wallstr. Nr. 20.
Telephon Nr. 106.

— Vikt. Mich.', Rittmstr., Chefsgeh. d. Gouv.-Gend.-Verw., Schulenstr. 13, ☎ 1691.

Sch. Niemzowitsch, 2. G., Holz, Inh.: Schaie Niemzowitsch, Mühlgraben, ☎ 20. Kontor Elisabethstr. 77, ☎ 25.

Niemzowitsch, Schaie Abr.', Inh. d. Firma Sch. Niemzowitsch, Elisabethstr. 77W2.

Nievken, Gottfr., Lichtpaus-Büro, Suworowstr. 30, ☎ 5079.

— Gottfr., Kassir., Brückenstr. 22, W. 5.

— Joh., Hg., Dampfstr. 98W1.

— Wilh., Landwirt, Dampfstr. 98, W. 26.

Niera, J., Exped., Marienburger Str. 5

Nierenburg, J., Buchh., Romanowstr. 119

Nierod, Feod. Maxim.', Graf, Oberst, Sadownikowstr. 14.

Niethoff, Minna, Oberin, Goldingerstr. 35

Nietsch, Kath., Wwe., Säulenstr. 115W25

— Gust., Schornsteinf., Säulenstr. 115.

Nietz, D., Wwe., Konv. z. hl. Geist 5.

— Arth. Osk.', Zeichner, Alexanderstr. 192, W. 8.

— Bruno, Mstr., Peterholmsche Str. 5.

— Hugo, Apotheken-Inh., Emmastr. 1.

— Karl, Zeichner, Alexanderstr. 192.

— Rob. Pet.', Schlosser, Wolmar. Str. 19

— Sus., Frau, Atlasstr. 9.

Nigel, Paul, Schlosser, Revaler Str. 69

Niggul, Hans, Bankbmt., Elisabethstr. 9.

— Kath., Wwe., Alexanderstr. 170.

Nihgall, Alex., Dw., Popowstr. 3a.

Niilus, Gust., Goldschm., Hospitalstr. 35

— Joh., Kassir., Katharinenst. 1, W. 9.

Nikan, Jul., Maurer, Artilleriestr. 51.

Nikandrow, Darja, Wwe., Hospitalstr. 57.

Nikanorow. Sieh Nikonorow.

Nikas, Fadei, Portier, Thronfolgerboul. 27, W. 28.

Nikiferow, Aug., Ritterstr. 53W6.

— Alex., Hdlr., Steinstr. 3.

— Alex. M., Direkt.-Frau, Mühlenstr. 40

— Dmitr., Fabrikbmt., Dorotheenstr. 21a.

— Elisab., Lehrerin, Gertrudstr. 10W7.

— Friedr. Theod.', Kirchenstr. 45.

— Iw., Hdlr., Drosselstr. 32, W. 4.

— P., Hsb., kl. Bergstr. 3, Q. 1.

— Sem., Hsb., Fleischerstr., Dünaburger Str. 19, ☎ 6235.

Nikifor, Ant., Zimmerm., Hospitalst. 8.

— Iw., Bahnbmt., Katholische St. 33.

Nikiforow, Alexei Nikiforow., Fabrik-Dir. Moskauer Str. 259.

— Alex., Bmt., Marienstr. 112W8.

— Anna, Wwe., Kathol. Str. 33W31.

— Elis., Frl., Alexanderstr. 24.

— Eug. Wass.', KS, Akzisekontrol., Bäckereistr. 10W16.

— Nik., Werkmstr., Ritterstr. 93.

Nikolai L. Nikitin, 2. G., Heu u. Mehl, Inh.: Nik. Nikitin, Eliasstr. 1, ☎ 923.

W. A. Nikitin, 2. G., Trakteur, Inh.: Wass. Nikitin, Moskauer Str. 5.

W. Th. Nikitin, 2. G., Teehdl., Inh.: Wass Nikitin, Kalkstr. 23, ☎ 3783.

Nikitin, Dm. Nik.', Reisender, Romanowstr. 36W6.

— Alex., Frl., Suworowstr. 117.

— Anna, Kol.-Hdlg., Turmst. 11.

— Demj. Nikit.', Werkmstr., Simonstr. 2.

— Georg, Kol.-Hdl., Karolinenstr. 23W1.

— Georg Georg', SR, Reichskontr.-Bmt., Säulenstr. 70W7.

— Hel., Frl., Dünaburger Str. 15W3.

— J. N., Kol.-Hdl., Katholische Str. 17. u. Romanowstr. 137.

— Jak., Hdlr., Romanowstr. 110.

— Jak. Grig.', Reichsb.-Bmt., Säulenstr. 58, W. 3.

— Iw., Masch., Moskauer Str. 169W4.

— Iw., Schuhm., Witebsker Str. 43.

— K. L., Kassir., Sandstr. 11.

— Kath., Schndrn., Gertrudstr. 113.

— Marie, Hdlrn., Dünaburger Str. 34.

— Mich., Töpfer, Nordstr. 24.

— N., Strusenstr., ☎ 5283.

— N. L., Inh. dieser Firma, Dir. der Spar- u. Vorschußkasse des Russ. Gewerbe-Artells, Eliasstr. 1.

— Nik., Bmt., Katharinenstr. 5.

— Nik. Gawr.', Bahnbmt., Suworowstr. 8, W. 3.

— Nik. Nik.', Bmt., Eliasst. 1.

— Nikit., TR, Karolinenstr. 17.

— Pet., Hsb., Säulenstr. 105, Q. 1.

— Sem. Leonti', Bmt., Schützenstr. 1W4

— Serg. Anemp.', Fabrikbmt., Peterholmsche Str. 2W3.

— Stan., Bmt., Dünaburger Str. 70W20

— Stef., Hdlr., Lärmstr. 5.

— Step., Bahnbmt., Suworowstr. 43.

— Theod., Kassir., Matthäistr. 41.

— Theod. Wass.', Kassir., Säulenstr. 33.

— Trof., Schlosser, Gerberstr. 1W23.

— Wass., Inh. d. Firma W. A. Nikitin, Moskauer Str. 5.

— Wass. Feod.', Inh. d. Firma W. Th. Nikitin, Kirchhofsstr. 16W2.

— Wassilissa, Hsb., Bachstr. 11.

Niklawitsch, Fritz, Schlosser, Alexanderstr. 170.

Nikolai. Sieh auch Nicolay.

Nikolai, Alex., Tschlr., Dünam. Str. 18b.

— E., Wwe., Alexanderboul. 1W14.

— Joh., Hg., Antonienstr. 11, W. 7.

— Krist. Jak.', Frisör, Suworowstr. 7.

Nikolai-Apotheke, Inh.: Hans Werbatus, Mühlenstr. 43, ☎ 1791.

Nikolai-Armenhaus, Nikolaistr. 44.

Nikolai-Gymnasium, Nikolaistr., ☎ 1992. Sieh Register Seite 2.

Nikolajew, A. N., Oberlehr., Elisabethstr. 10, ☎ 5577.

— Alex., Handschuhm., Oskarstr. 13.

— Alex., Tschlr., Katholische Str. 27.

— Anast., Kwh., Friedensstr. 2.

— Anna, Wwe., Moskauer Str. 75.

— Ferd., Hsb., 1. Weidendamm 39.

— H., Bmt., Tulasche Str. 21, W. 6.

— H. N., Frl., Kanzleibmtn., Elisabethstr. 8.

— J., Kwh., Revaler Str. 1, ☎ 2601.

— Jak., Kfm., Hospitalstr. 3.

— Jak., Kwh., kl. Bergstr. 33.

— Konk. Mich.', Fabrikbmtn., Jakobstädt. Str. 24.

— Mich. Plat.', Bahnbmt., Romanowstr. 63, W. 1.

— Nat., Wwe., Revaler Str. 13.

— Nik., Bevollm. d. Allerh. bestät. Ges. zur Verbreitung d. heil. Schrift in Rußland, Elisabethstr. 8, Q. 9.

— Nik., Tschlr., Sadownikowstr. 18, W. 28

— Olga, Leutn.-Frau, Industriestr. 3a.

— Oss. Nik.', Vorarb., Kiefernstr. 3W9.

— Platon, Wwe., Hsb., Jakobstädt. Str. 24.

— Sim. Theod.', Fabrikbmt., Alexanderstr. 188W2.

— Timof., Schndr., Oskarst. 12, W. 10.

— Wlad., Bahnbmt., Schreyenb. 3, 8.

— Wlad., Tschlr., Katholische Str. 14.

Nikolski, Andr. Alex.', Bahnbmt., Säulenstr. 49aW38.

— Bmt., Marienstr. 65.

— Anna Alex.', Bahnbmtn., Matthäistr. 15

— Joh., Ehrenb., Ritterstr. 36, W. 16.

— Mich. Alex.', Reichsb.-Bmt., Marienstr. 106W16.

— Nat., Lehrn., Matthäistr. 15.

A. N. Nikonorow, 2. G., Brennholz, Inh.: Alex. Nik.' Nikonorow, Karlsmarkt, ☎ 3729.

N. A. Nikonorow, 2. G., Holzhdl., Inh.: Nik. Alex.' Nikonorow, Hansastr., ☎ 2974.

Nikonorow, Anna, Wwe., kl. Altonaerstr. 7

— Alex. Nik.', Inh. d. Firma A. N. Nikonorow, Dir. d. Russ. Spar- u. Vorschußkasse, Dünaburger Str. 50.

— J. J., Fabrikinsp. d. 6. Bez., Spr. Dienst. 2—4 u. Freit. 11—1, Gertrudstr. 54W5.

— Nik. Alex.', Stadtverordn., Hsb., Inh. d. Firma N. A. Nikonorow, Dünaburger Str. 54, ☎ 3952.

— Nik., Leutn., Matthäistr. 64b.

— Porf. Alex.', Rechtsanw.-Geh., Büro: Theaterboul. 3, wohnt Mühlenstr. 66. ☎ 6776.

— Theod., Bahn-Postbmt., Dorpaterstr. 41

Nikonow, Konstanze, Kfm.-Wwe., Mühlenst. 48, W. 11.

Nikonowitsch, M., Schaffn., Dünaburger Str. 54, W. 6.

Nikrassow, Marja, Schndrn., Moskauer Str. 97, W. 3.

Niladus, Agaf., Teeh., Mosk. Str. 133.

Niländer. Sieh auch Nieländer.

Niländer, Konst., SR, Zeichenlehrer, Nikolaistr. 53, W. 6.

Nimener, Max, Kunstmaler, Kirchenstr. 35

Ninow, Erich, Lehrer, Mühlenstr. 37W5.

— Iw., Fotograf, Kiefernstr. 2W8.

Nirre, Anna, geb. Rosenfeldt, Wwe., Revaler Str. 55W10.

Nisikin, Chaim, Wraker, Mosk. St. 42.

Niß, Sim., Schuhm., Marienst. 90, W. 13

— Hirsch, Glaser, Revaler Str. 48W42.

Nisselowitsch, Joss., Holzhdlr., Uferstr. 7.

Nissen, Emeline, Hsbn., Suworowstr. 19.

Nitas, Ign., Kellner, Pferdestr. 17.

— Iw., Strb.-Schaffner, kl. Altonaerstr. 17

Nitawski, A., Frau, Mosk. Str. 98W17.

— Ak. Gawr.', Buchdr.-Bes., Gertrudstr. 14, ☎ 5112.

— Alex., Stuhlm., Moskauer Str. 185.

— Gebr., Tischlerei, Moskauer Str. 185.

— Kusm., Hsb., kl. Bergstr. 17W3.

— Nik., Mech., Bergstr. 36W1.

— S., Hsb., Bergstr. 36, Q. 1.

— Sch., Hdlr., Sadownikowstr. 16W3.

— T., Möbelhdl., Kaufhof 24.

Niteneek, Mart., Böttcher, Mosk. Str. 129

Nitin, Pet., Schreibw.-Hdl., Suworowstr. 63.

Nitschenko, Rob., Drechsler, Bienenstr. 18.

Nitzmann, Arn., Stallmstr., Krusenhöf. Str. 1.

— Mart., Zuschndr., Milchstr. 16.

— Pet., Portier, Martinshöf. Str., Salamander.

— Reinh., Geschäftsf., Alexanderstr. 28.

Nitzsche, Friedr., Fotogr., Felliner Str. 7.

— Math., Hausverw., Alexisstr. 7.

Njurka, Ign., Kontorbmt., Reval. St. 54

Njutow, Ossip, Fuhrm., Hospitalstr. 12.

Niwinski, Alex., Bahnbmt., Ritterstr. 52.

— Woiz. Mart.', Feldscher, Schreyenbusch 8, 17.

Nizewitsch, Lisa, Hsbn., Schreyenb. 1, 4.

— Gust. Mich.', Hg., Schreyenb. 1, 4.

Karl Grünberg, Matthäistr. № 54, im eigenen Hause. Telephon № 2402
Die besten Gummireifen der Welt.

Eigene Filialen: Mühlenstr., Ecke der Suworowstr., Tel. 325. Hagensberg, Waldstr. 4a, Tel. 3950.
Weberstrasse, Ecke der Altstadt, Tel. 1569. Mitauer Chaussee 12, Tel. 3055.

Karl Grünberg, Matthäistr. № 54, im eigenen Hause. Telephon № 2402. Die besten Gummireifen der Welt.

Noack, Fried., Schiffskapt.-Wwe., Schiffsstr. 22.
Noah, Heinr., Amts-Bäckermstr., Mosk. Str. 84.
— Jul., Sattler, Goldinger Str. 11a.
— Kath., Wwe., Goldinger Str. 11a.
— Wilh., Reitlehrer, Goldingerstr. 11a.
Gesellschaft für Naphta-Industrie Gebrüder Nobel, 1. G., Petroleum, Ges. auf Anteilscheine in St. Petersburg, Bevollm. mit beschr. Vollm.: Richard Sommer-Horst, Thronfolgerboulev. 11, ☎ 601, Mühlgraben, ☎ 2137.
„Noblesse", Equipag.-Verm., Inh.: B. Porzycki, Nikolaistr. 19, ☎ 1677.
Nobreit, Karl Gottl.', Werkmstr., Ritterst. 147, W. 7.
— E., Wwe., Polotzker Str. 5, W. 4.
— Herm., Heizer, Löwenstr., Wasserturm
— Jul., Schlosser, Polotzker Str. 5.
— Minna, Frau, Gertrudstr. 52.
Nochmanowitsch, Nachm., Mützenm., Smolensker Str. 9.
Gebr. Nochumsohn, 2. G., Kleider, Inh.: Joseph Mendel Nochumsohn und Samuel Nochumsohn, Theaterboul. 10, ☎ 4556.
Nochumsohn, Jos., Mitinh. d. Firma Gebr. Nochumsohn, Newastr.27, W.18.
— Jos., Hdlr., Muckenholm. Str. 25.
— Sam., Mitinh. d. Firma Gebr Nochumsohn, Dorpater Str. 14W4.
Nockeil, Joh., Vorarb., Marienburgerstr. 5
Nodelmann, Mend., Schndr., Romanowstr. 125.
Noeckel, Arv., Hsb., Exped., Säulenstr. 47
— A., Wwe., Schulenstr. 27W21.
— Eug., Privat., Säulenstr. 47, W. 3.
Noelting, Bertha, Schulvorst., Puschkinboul. 6W13.
— Rud. Ad.', Koresp., Packhausstr. 3W8
Nömm, Bruno Joh.', Hg., Matthäistr. 38
Noemme, Joh., Maler, Sprenkstr. 43.
Nogajew, Vikt. Vikt.', Bahnbmt., Marienmühlenstr. 14/16W12.
E. Nogaler, 2. G., Korsethdl., Sünderstr. 1.
Nogaler, J., Korsethdl., Kalkstr. 15.
— J., Kfm., Johannisstr. 3, W. 5. ☎ 6859.
Nogobod, Otto, Zimmerm., alte Mitauer Str. 13.
Nogulewitz, K., Fuhrm., Revaler Str.68.
Nohr, Jan, Schiffskapt., Dünamünd. Str.7
Noim, Schaja, Dentist, Moskauer Str. 33.
Nokaln, Karl Joh.', Hausv., Dampfstr. 100.
Nokas, Alex., Maurer, Kasernenstr. 3.
Nokt, Greg., Bmt., Matthäistr. 38.
Nolcken, B. Baron, Ing., Elisabethstr. 37, ☎ 1365.
— Marie, Baronin, Felliner Str. 3W5.
Nolde, A. Baron, vereid. Rechtsanwalt, Dir. d. Akt.-Ges. Rig. Papierfabriken, Bureau: Brauerstr. 12, wohnt Elisabethstr. 19, W. 8.
— A. Baron, Mühlenstr. 9W10.
Noll, Ad. Louis', Hg., Pauluccistr. 7W10
— Konrad Louis', Prof. d. Firma Russ. Metallschlauch-Fabrik, Hamburger Str., ☎ 2753 u. ☎ 7080.
Nollau, Friedr., Schuhm., Ebelshof. Str. 5
— Friedr., Schlosser, Dünam. Str. 45.
— Karl, Hdlr., Ebelshöfsche Str. 5.
— Mart., Schlosser, Soldatenstr. 13W2.
Nolle, Bernh., Arzt, Hebammenschule, Spr. 9—11 u. 5—6, Marienstr. 41, ☎ 3629.
— Alex., Geschäftsf., Suworowstr. 40W8.
Nollenberg, Osk. Jak.', Versicher.-Bmt., Mühlenstr. 55W11.
— Jan, Brauer, Adolfstr. 17.
Nollendorff, Joh., Mehlhdl., Rumpenhöfsche Str. 27.
— Fritz, Schaffn., Matthäistr. 104, W. 3.
Nolte, Lina, Näht., Zeisigstr. 4.
— Karl, Maurer, Friedensstr. 29.
Nopré, Alex. Pet.', Modellör, Mittelstr.4
— Emma, Wwe., Säulenstr. 35, W. 3.
Norberg, Hel., Wwe., Erlenstr. 8W9.
Norblin, Gebrüder Buch & Th.Werner in Warschau, 2. G., Alfenidewaaren, Akt.-Gesellsch. in Warschau, Bevollm. H. Starzynski, Kalkstr. 18.
Nord, Erna, Oberin im Kinderhospital, Mitauer Ch. 23.
— Eug., Student, Säulenstr. 49aW37.
— Jul. L., Buchhltr., Karolinenstr. 34.
— Nik. Jul.', Archit., Spr. 9—10 und 5—7, Friedensstr. 45, ☎ 5456.
Vereinigte Staaten von Nord-Amerika, Konsulat: Albertstr. 11, ☎ 4980.
Nordberg, Art., Masch., Romanowstr. 46
Nordeckshöf. Freiw. Feuerwehr, Stationen: Dünamünd. Str. 28, ☎ 3406, Nordeckshof ☎ 3221.
v. Nordhausen, El., Hdlrn., Theaterstr. 7.
Nordische Bank. Sieh Russisch-Asiatische Bank.
Der Nordische Klub, Kalkstr. 12, ☎ 4633
Nordische Vers.-Ges., kl. Neustr. 6, ☎ 13
Nordische Dampfschiffsgesellsch., A.-Ges., Verwaltung in St. Petersburg, Leiter d. Rig. Filiale: Otto Eskildsen, Kontor: Neustr. 28, ☎ 2331 u. 1231, Speicher: Schiffsstr. 19/21, ☎ 2904. Postfach 528.
Nordische Gesellschaft gegenseitigen Kredits, 1. G., Sandstr. 11/13, im eigenen Hause.
Direktore:
Dr. B. Meyer.
A. Rabinowitsch.
J. Landau.
E. Schalit.
M. Silpert.
Geschäftsführer:
M. Antik.
☎ 3736 Bureau.
☎ 6303 Konseil.
☎ 3756 Direktion.
Nordmand, Pet., Schlosser, Pet. Ch. 4.
Nordmann, Alex. Rob.', Kontorbmtn., Romanowstr. 41, W. 7.
— Elis., Wwe., Romanowstr. 41, W. 7.
— Emil, Prof. d. Firma C. W. Hesse, Schwartzenhöf. Str. 14W13.
— Jos., Töpfer, Helenenstr. 23, W. 14.
— Jw., Fleischer, kl. Bärenstr. 1W11.
— Karl, Schndr., Petersb. Ch. 105, W. 5.
— Kristj., Werkmstr., Karolinenstr. 38W2
— Mart. Rob.', Tschlr., Gertrudstr. 105.
— Nat., Wwe., Matthäistr. 18W43.
— Wilh., Töpfer, Katholische Str. 54.
Nordmeyer, Johanna, Hsbn., Bäckerei, Mühlgrabener Str. 14.
— Erna, Frl., Mühlgrab. Str. 14.
Nordt, Joh., Diakonisse, Friedensstr. 3.
Nordquist, C., Wwe., Romanowstr. 42W5.
Nordwich, Aug., Schmied, Schreyenb. 2, 3.
Noreet, Mart. Mart.', Materialverw., Spargelstr. 5W6.
— Pet., Fuhrm., Wolmar. Str. 43.
Norejkis, Stan. Stan.', Masch.-Schreib., Sprenkstr. 22W2.
„Noreiko", Russ. Konsumver., Suworowstr. 32, ☎ 6383.
Noreiko, Alex., Priv., Schützenstr. 15W2
— Franz, Töpfer, Pauluccistr. 11, W. 2
— J., Kwh., Suworowstr. 32.
— Jos., Ankern., Adolfstr. 5.
— Jw., Bierhdl., Katholische Str. 34.
— Jw., Former, Pernauer Str. 22.
— K., Schlosser, Säulenstr. 115, W. 2
— K. J., Kanzleibmt., Schützenstr. 1
— Kas., Auss., Torgelsche Str. 10.
— Kas., Frisör, Altonaer Str. 24.
— Kas., Fuhrm., Marienstr. 108W14.
— Pet., Frisiersalon, Sadownikowstr. 1
— Stan., Kellner, Gertrudst. 123W14.
— Stan., Klempner, Mühlenstr. 7.
Norenberg, Bruno Nik.', Klarirer, Gertrudstr. 19/21.
— Ida, Frl., Schmiedestr. 9, W. 5.
— Kath., Hsbn., Fruchtstr. 7, W. 1.
— M., Frl., Schmiedestr. 9, W. 15.
— Nora, Frl., Romanowstr. 60.
— Paul Nik.', Korresp., Nikolaistr. 7 ☎ 6634.
— Theof., Wwe., Romanowstr. 60W2
— Wilh. Nik.', Hg., Steinstr. 20.
— Wlad., Leutn., Nikolaistr. 69.
Norgel, Ant., Dw., Sandstr. 20, L. 1
Norik, Felix, Kwh., Dampfstr. 84a.
Noring, Andr., Pächter d. Gärtnerei Heinr. Goegginger, Nikolaistr. 6 ☎ 3718.
— Jan, Hsb., Rodenpois. Str. 49.
Norit, Ed., Schuhm.-Mstr., Mühlenstr. 4
Norkewitsch, Kas., Dw., Gertrudstr. 2
— Jndr., Töpfermstr., Mit. Ch. 29.
Norkus, Franz., Frl., Duntenhöf. Str. 4
— C., Speisehaus, kl. Neustr. 6W1a.
— Ossip, Diener, kl. Neustr. 6W1.
Norkusch, Jos., Maler, Ludwigstr. 2W3
Normann, Emma, Wwe., Theaterstr. 1
— Amalie, Wwe., Dorotheenstr. 5a.
— Axel, Dentist, Sprechst. Sünderstr.1 wohnt Lagerstr. 56.
— E. K., Hg., Mühlenstr. 74W29.
— Ewald Rud.', Hg., Elisabethstr. 6W
— Karl, Prof., Thronf.-Boul. 25.
— Marie, Schndrn., Twersche Str. 1W
— Mary, Lehrerin der englischen Sprach Theaterstr. 12, W. 4.
Normetz, Karl, Stadtbmt., Säulenstr.
North, Heinr., Tschlr., Matthäistr. 14
Norwegisches Konsulat, geöffnet 10— Schloßstr. 21, ☎ 1457.
Norwell, Hedw., Wwe., Alexanderstr. 19
— Krischj., Hsb., Appusensche Str. 16.
— Pet., Schlosser, Schreyenbusch 2, 13.
— Ros., Bürgermstr.-Wwe., Alexanderstr. 194, W. 5.
Norwesch, Jw., Tschlr., alte Mit. Str. 4
Norwitsch, Paw., Gerber, Dachsstr. 2.
Noschin, S. W., Bez.-Ger.-Bmt., Suworowstr. 10.
Nosdrin, Wlad. Ant.', Bahnbmt., Sal wensche Str. 4W2.
Noskejew, Nik., Bahnassist., Schienenstr Stationsgebäude.
Nosselewitsch, Ch., Marienstr. 78W3.
Nossikowsky, Stan. R., Akz.-Bmt., Mühlenstr. 67W17.
Noster, Otto Otto', Techn., Alexanderstr. 124W4.
Notarius, Pin., Hdlr., Mosk. Str. 42.
— Z., Hdlrn., Sadownikowstr. 17.
Nothan, C., Buchhltr., Nikolaistr. 11.
— Eug. Karl', Techn., Dorpater Str. 33
— Joh. Karl', Frl., 1. Weidendamm 5

Wein- u. Austern-Stuben
Basteiboulevard Nr. 2, Telephon Nr. 80.
Otto Schwarz.
Wein-, Delikatessen- u. Cigarren-Lager
Basteiboulevard, Ecke der Kalkstrasse.

Nothnagel, Hel., Frau, Oberin im Magdalenenasyl, Margaretenstr. 1.
Notow, Joh., Zugf., Steinstr. 12, W. 1.
— J. N., Zahnarzt, Suworowstr. 2W5.
Nowad, Charl., Frau, Schwarzenh.Str.9.
Nowak, Karl Joh.', Ing., Alexanderstr. 152W12.
— Vikt. Stan.', Bmt., kl. Lagerstr. 63.
Nowakow, Serg. Jw.', SR, Gefängnis-Insp., Ehrenfriedensr., Schulenstr.13, W4, ⊶ 2679.
Nowakowski, Adalb., Maler, Matthäistr.41
Nowanitzki, Bert., Hsb., Flußpol.-Bmt., Mühlgrab. Ufer.
Nowatzki, Rom. Andr.', Postbmt., Gertrudstr. 103.
Nowermann, K., Tschlr., Laborat. Str. 25
Nowik, Jw., Fabrikbmt., Palissadenstr. 13
— Ester, Schndrn., Sadownikowstr. 17.
— Mich., Bahnbmt., Palissadenstr. 13W4
— S., Hdlr., Kurmanowstr. 9W19.
— Scholom, Hdlr., Smolensker Str. 4W6
A. W. Nowikow, 2. G., Thonwaren, Inh.: Alex. Wlad.' Nowikow, Fabrik: Mosk. Str. 257, Verk.: Dünamarkt 69.
Nowikow, Alex. Wlad.', Inh. d. Firma A. W. Nowikow, Mosk. Str. 257.
— Alex. Pawl.', Korbm., Grabenstr. 47.
— Zeichner, Jaroslaw. Str. 65W1.
— Anna, Hsb., Steinstr. 13, Q. 1.
— Georg Wass.', Hg., Kurmanowstr. 16.
— Grig., Zimm., Witebsker Str. 16, W. 3.
— Jewd., Frl., Dünaburger Str. 5.
— Jlja Jw.', Fabrikbmt., Gertrudstr. 2.
— Julj., Bahnbmt., kl. Altonaer Str. 18
— Jw., Bmt., Mosk. Str. 255W9.
— Jw., Kfm., Stallstr. 1, W. 7.
— Jw. Jw.', Kfm., Schulenstr. 14W11.
— Konst., Maler, Segelstr. 25.
— L., Hdlr., Schaalstr. 4, W. 5.
— Leon Jak.', Zollbmt., Bergstr. 13 W 1.
— Matw. Gawr.', Bahnbmt., Mühlenstr. 26W6.
— Mich. Mich.', Werkmstr., Walzwerkst. 3
— N., Teehaus, Dünaburger Str. 15.
— N. S., KR, Glied d. Bez.-Ger., Newastr. 9.
— Nik., Hsb., Bergstr. 13, Q. 1.
— Paw. Terent.', Prof., Schulenstr. 28.
— Prask., Hsbn., Mosk. Str.65, W. 1.
— Wera, Postbmtn., Mosk. Str. 18W1.
Nowikow-Baranow, Jw., Bahnbmt., kl. Palissadenstr. 10, W. 23.
Nowitzki, Val., Blumenhdl. „Flora", Alexanderstr. 13, ⊶ 5462.
— Valerian, Techn., Alexanderstr. 13W11
A. Nowitzki, 2. G., Traktör, Inh.: Adam Nowitzki, Marienstr. 37, ⊶ 4407
Nowitzki, Adam, Inh. d. Firma A. Nowitzki, Marienstr. 37W4.
— A. A., SR, Chef d. Post- u. Telegr.-Bez., Theaterboul. 15, ⊶ 281.
— Alex., Hg., Mittelstr. 3W2.
— Alfr. Andr.', Schlosser, Nikolaistr. 66
— Andr., Schmied, Bullen. Str. 4.
— Dom., Frl., Kathol. Str. 56.
— Elise, Lehrers-Wwe., Alexanderstr. 50.
— Eug. Alex.', Bahnbmtn., Mühlenstr. 108W12.
— Fab., Bmt., Mosk. St. 109, W 5.
— Franz., Frl., Romanowstr. 77W19.
— Franz, Frisiersalon, Ambothen. Str. 27
— Jeg., Zimmerm., Bauskesche Str. 66.
— Jw., Bahnbmt., Kathol. Str. 52W3.
— K., Maler, Romanowstr. 118, W. 71.
— Karolus Mich.', Ing.-Techn., Gertrudstr. 30.
— Leibe, Hdlr., Turgenjewstr. 17, Q. 3.

— Matw., Frisör, Sprenkstr. 30.
— Minna, Hdlrn., Gertrudst. 50, W 5.
— O., Schuhm., Sadownikowstr. 18W36.
— Tob., Tschlrmstr., Jaroslaw. Str. 76.
— Wlad., Hsb., Bergstr. 16.
Nowogradski, P., Bahnbmt., Dünaburger Str. 55W10.
Nowogretzki, Adam Jw.', Elektrotechn., Dampfstr. 104.
— Jlarion, Tschlr., Popowst. 3a, W 31.
Nowolinski, Jw., Friseur, Mosk. Str.130a
Nowopruzki, A., Zunahtm., Romanowst. 118.
— Mow. Jos.', Klempner, Gertrudstr. 115.
Nowosadek, Emil, Hg., Suworowstr. 43.
Nowoschenetz, N., Bmt., Palissadenstr. 14
Nowoschinsky, Matth., Hdlr., Palissadenstr. 23.
— Stan., Schuhm., Palissadenstr. 8W16
Nowoselitz, Theoph., Masch., Ebelsh.St.9b
Nowoselsky, Jak., Hg., Peterholm. Str. 7.
Nowosolok, Ch., Schndr., Dünab. Str. 34.
Nowosselow, J. D., Lehrer, Albertstr. 12, ⊶ 5071.
— Alex., Hsb., Marenstr. 12.
J. Nubian, 2. G., Kolonialw., Inh.: Johannes Nubian, Alexanderst. 28, ⊶ 2256.
Nubian, Joh., Inh. der Firma J. Nubian, Alexanderstr. 34, W. 13.
— Osk. Hans', Hg., Säulenst. 75, W 12.
— Rosalie, Hebamme, Alexanderstr.34W13
Nüchternheitsverein, Evangel., Brunnenst. 13. Andere derartige Vereine sieh Register Seite 2.
Nukke, Adam, Gärtner, Gartenstr. 2.
— Mart., Kirchhofsauff., Hamannstr. 4.
— Paul, Techn., Gartenst. 2.
Nuksch, M., Frl., Säulenstr. 49a.
— Mart. Aug.', Architekt, Thronfolgerboul. 17W1, ⊶ 6033.
Null, Theod., Ing., Felliner Str. 1.
Numau, Sim., Schmiedewerkst., Petersb. Ch. 127.
Nurik, Nasar, Schuhm., Dünaburger Str. 20W8.
Nurkus, Jan, Dw., Säulenstr. 62W15.
Nurm, Gust., Ing., Elisabethstr. 67.
Nurscha, Sim., Maler, Marienst. 17 W 16
Nus, Arv., Organist an d. Jakobikirche, Schützenstr. 7W5.
— Karol., Wwe., Samsonstr. Villa Gersdorff.
Nuß, Ed., Hg., Kalnezeemsche St. 5.
— Hans, Schlosser, Helenenstr. 14, Q. 6.
Nußbaum, Andr., Brauer, Marienstr. 89
— Th., Auff., Bäckereistr. 10W32.
Nutow, Wlad., Frisörgesch., kl. Lagerstr. 19.
— Soph., Frau, Ritterst. 64, W 9.
v. Nutowz, B. Priv., Alexanderstr. 12.
— N., Gasanst.-Bmt., Alexanderstr. 154
Nutowz, Jos. Ad.', Zollbmt., Hasenholmsche Str. 10W3.
— Nik. Georg', Bankbote, Königsstr. 11.
Nyenstädts Wittwenkonvent, Schmiedestr. 36 Sieh Register Seite 2.
Elja Obeler, 2. G., Handelsverm., Industriestr. 3.
Obeler, Elja, Inh. d. Firma Elja Obeler, Industriestr. 3W6.
— Hirsch, Hdlr., Smolensker Str. 6W3.
— Jank., Hdlr., Moskauer Str. 54, W. 27
— Max, Waschanst., Mosk. Str. 48, Annahme Schloßstr. 20W1, ⊶ 5646
— Max, Kfm., Dorpater Str. 38W20.
Oberbauernrichter d. 1. Bez., Newastr. 25.

Carl Oberg, 2. G., Musikinstr., Inh. Carl Oberg, Weberstr. 12, ⊶ 3196 Filiale: Alexanderstr. 2, ⊶ 254.
Paul Oberg, 1. G., Manuf.-Waaren, Inh.: Wilh. Oberg, Prok.: Heinrich Petzler, Pferdestr. 25, ⊶ 2456.
Oberg, Ad., Werkmstr., Peterh. Str. 5.
— Anna, Wwe., Gerberstr. 8W1.
— Karl, Inh. d. Firma Karl Oberg, Elisabethstr. 59.
— Leont., Kfm.-Wwe., Säulenstr. 6, ⊶ 4944.
— Wilh. Paul', Inh. d. Firma Paul Oberg, Säulenstr. 6W3, ⊶ 4944.
Oberländer, Alex., Schuhm., Alexanderstr. 88W29.
Oberlandschulbehörde, Kanzlei: Kaisergartenstr. 4.
Obermann, Sch., Tabakhdl., Suworowstr. 13.
Obermüller, Adrian, Brückenkontrol., Katholische Str. 10W3.
— Th., Schuhm., Dorpater Str. 82W10.
Obert, Ed., Schlosser, Alexanderstr. 151.
— Ant. Friedr.', Frl., Thronf.-B. 6W9
— Jul., Schmied, Alexisstr. 4W4a.
Obischew, Andr., Hsb., Tulasche Str. 6.
Obolenski, Nik. Jw.', Inspekt.-Geh. am Geistl. Seminar u. Bibliothekar, Puschkinboul. 9.
Obolewitsch, M., Bmt., Gesellenstr. 31a.
— Mich., Böttcher, Wilnasche Str. 17.
Obram, Erna Alex.', Frl., Kassir., Gertrudstr. 2W8.
— Jngo Friedr.', Hg., Romanowstr. 15.
Obraskow, Wsew., Bahn-Postbmt., Sprenkstr. 5W9.
Obrosow, Mod., Artellschtsch., Dampfstr.60
Obuchowitsch, Ed. Jgn.', Bahnbmt., Kemmernsche Str. 4W3.
Obuchowsky, Jw. Stan.', SR, ehemal. Steuerinsp., Mühlenst. 55, W 9.
Obulewitsch, Kas., Fuhrm., Revaler St. 63.
Obuschow, Alex., Schlosser, Jaroslaw. Str. 61W2.
Ochmann, Leo, Bäcker, Mühlgrabener Str. 14.
Ochsenberg, Anna, Frau, Rabenstr. 8W10.
Odeiko, Joh., Werkmstr., Petersb. Ch. 4.
Oderbach, Elise, Frau, kl. Schmiedest.1W13
„Odessa", Restaurat., Schwarzhäupterstr. 5.
Odesser, Mary, Wwe., Marienstr. 37W9.
Jak. Odin, 2. G., Restaurat., Inh.: Jak. Odin, Dorpater Str. 32.
Odin, Anna, Schndrn., Gertrudstr. 65W4.
— Adam, Diener, Artilleriestr. 11.
— Ans, Dw., Säulenstr. 26, W. 8.
— Geddert, Privat-Handelsschule, Martastr. 5.
— J., Maurer, Fuhrmannstr. 19W11.
— Jak., Dw., Moskauer Str. 163, W. 15.
— Jan, Dw., Hilfsstr. 11.
— Jan, Bmt., Matthäistr. 44.
— Jan, Maurer, Mitauer Ch. 18.
— Karl, Werkmstr., Revaler Str. 70.
— Lina, Wwe., Adlerstr. 20, W. 23.
— Rob., Bierhdl., Schützenstr. 19.
Odinetz, Oss., Fuhrm., Theresenst.4W4.
Oding, Jan, Fuhrm., Bürgerstr. 4.
Odinzow, Jewd., Schndrn., Kwh., Bickern. Str. 39a
Odnobljudow, Alex., Schndrn., Säulenstr. 47.-
„Odor", sieh K. Sikais.
Odrinz, Matth., Schaffn., Reval. Str.35
Odsing, Alfr. Jes.', Hg., Dorotheenstr.27
— A., Klavierst., Fruchtstr. 1W21.

Karl Grünberg, Matthäistr. № 54, im eigenen Hause. Telephon № 2402. Die besten Gummireifen der Welt.

Nur importierte Weine in grösster Auswahl.

Der „Oeconom", Redaktion: Buchdruckerei E. Plates, kl. Münzst. 18.
Oehler, Wilh. Gottfr.', Werkmstr., Kaisergartenstr. 6W2.
A. Oehlrich & Co., 1. G., Mineralöl und Petroleum-Raffinerie, Kommand.-Gesellsch., offene Gesellsch.: Friedr. Kirstein, Oskar Hillert, Dr. F. M. Bach und Knud Hornemann, Prok.: Alex. Taube, Herrenstr. 2, ☎ 181 u. 5260. Fabrik: Seest. 10, ☎ 186. Fabrikniederlage Spezialpetroleum Baltic, Herrenstr. 2, ☎ 2336.
Oehme, Karl, Hsb., Kalnez. Str. 111.
Oehmke, Hel., Frau, Marienstr. 79.
— Karl Friedr.', Hg., Kramerstr. 10W4
Oehrn. Sieh auch Oern.
— Gust., ehemaliger General-Superintendent v. Livl., Zentralauskunftsstelle d. deutschen Armenpfl., Spr. 10—2, Albertstr. 13, W. 8, ☎ 3848.
— Hel., Fabrikbmtn., Kaisergartenstr. 6a.
— Jos., Wwe., Kaisergartenstr. 6a, W. 20
— Nik. Alex.', Oberlehr., Schulenstr. 25.
Oekonomie-Amt, Königsstr. 5.
☎ 1023 Buchhaltung und Kasse.
☎ 1027 Steuerkasse.
Oekonom. Gesellsch. für Handel u. Gewerbe, 2. G., Maschinen, Gesellsch. auf Anteilscheine in Riga, Präses: J. J. Bisseneek, Stellvertr.: R. K. Dutzen u. K. Ch. Jansohn, Königsstr. 28, ☎ 5291, Mitauer Ch. 18, ☎ 5143.

Oekonomische Gesellschaft der Hausbesitzer.
Gildenplatz 4, parterre.
Telefon 2310.
Immobilien Ver- u. Ankauf.
Lager von Tapeten u. div. Materialien.
Agentur der Zweiten Russ. Assecuranz-Compagnie.
Agent: Erhard Tschunker.

Oekonomische Gesellschaft der Hausbesitzer, Gildenplatz 4, ☎ 2310, Geschäftsführer: Erhard Tschunker.
Oekonomische Gesellsch. Lettischer Landw., Verw. u. Hauptlager: Königsstr. 29, ☎ 6443, Industriestr. 7, ☎ 4131.
Gesellschaft für Oelindustrie Grünerwald & Richter, 2. G., Kommand.-Gesellsch., offene Gesellsch.: cand. chem. Aug. Grünerwald und Dr. phil. Otto Richter, 2. Weidendamm 24, ☎ 2623.
Oels, Selmar, Korresp., Wenden. Str. 43
Landwirtschaftliches Vermittelungs-Bureau Baron L. Oelsen, 2. G., Inh.: Leo Baron Oelsen, Gertrudstr. 23, ☎ 1159.
Oelsen, Ernst Baron, Jakobsst. 26, W 2,
— Karl Baron, Verwalt.-Rat, Kaiserwald, Samsonstr., ☎ 6508.
— Leo, Baron, Inh. d. Firma Leo Baron Oelsen, Gertrudstr. 23W1.
Oelsen, Alex., Kfm., Karolinenstr. 17.
— Joh., Frisör, Alexanderstr. 98.

Oelzner, Karl, Direktor der Firma Rig. Draht-Industrie, Dünamünd. Str. 22. ☎ 1813.
Oern. Sieh auch Oehrn.
v. Oern, Alex., WSR-Wwe., Mühlenstr. 52
— Marta, Frl., Bmtn., Albertst. 9, W 10.
— Mary, Frl., Mühlenstr. 52, W. 2.
— Nik., Oberlehrer, Schulenstr. 25, W. 10.
— Th. Alex., Oberlehrer, Mühlenstr. 2.
Oerthling, Wilh., Buchhltr., Säulenst. 33.
v. Oertzen, Erich, Prof. d. Russ. Bank für auswärt. Handel, Rigaer Filiale, Nikolaist. 27, W 19, ☎ 821.
J. Oestberg, vorm. Julius Herrmann, 2. G., Modew., Inh.: Joh. Oestberg, Scheunenstr. 8, ☎ 3089.
Oestberg, Joh., Inh. d. Firma J. Oestberg, kl. Münzstr. 2.
Oesterling, Jan, Hsb., Bierhdlr., Rodenpoiser St. 50.
Oesterreich-Ungar. Konsulat, Jakobsstr. 12, ☎ 358.
v. Oettingen, H., Bmtn., Kirchenstr. 35.
Oettli, Emil Joh.', Ing., Dir. d. Russ. Allgem. Elektr.-Ges., Schulenstr. 3, ☎ 3591.
Off, Jos., Hsb., kl. Palissadenstr. 15.
Offe, Wwe., Pens., Weberstr. 8W8.
— Marie, Schndrn., Altstadt 2, W. 4.
— Olga, Wwe., Todlebenboul. 9, W. 2
— Thom., Bmt., Alexanderstr. 146, Q. 3.
Offenberg, Pet. Joh.', Baron, Generalmajor a. D., Kaiserl. Stallmstr., Alexanderstr. 36, ☎ 59.
Offert, Otto Friedr.', Fabrikbmt., Marstallstr. 17W15.
Offiziers-Klub d. 29. Artill.-Brigade, Revaler Str. 57.
Offiziersklub, Zitadelle 55/59, ☎ 6534.
Ofrath, Karl, Masch., Birkenstr. 3.
Oga, Christ., Tischlermstr., Revalerstr. 7
— Jak., Tschlr., Sternstr. 30.
Ogendorff, Wilh., Bmt., Muckenh. Str. 29.
Ogint, Stan., Schlosser, Talsen. Str. 21.
Oginz, A., Blumenhdl., kl. Sünderstr. 1, ☎ 4505, Wohn.: Schiffsst. 26, W 15.
Ogle, Wilh., Hsb., kl. Bullensche Str. 7
Ogleneek, Joh., Walzer, Pokrowstr. 11.
Oglewitz, Leo, Bmt., Salwen. Str. 4.
— Nik., Werkmstr., Hsb., Salwen. Str. 4
Ogrin, Jan, Hsb., kl. Milchstr. 7W18.
— Jan, Schuhm., Petersb. Ch. 27W10.
— Joh., Bürodiener, Kirchenstr. 31W13.
Ogrodnitschewski, Alex. Iw.', Bahnbmt., Sprenkstr. 51W3.
Ogull, Heinr., ehem. Bahnbmt., Altonaer St. 15.
Ogurski, Friedr., Bmt., Suworowst. 80.
— Karl Karl', Bahnbmt., Romanowstr. 16
Ohde, Marie, Hsb., Schreyenbusch 1, 9.
Ohl, Jul., Hg., Revaler St. 77, W 12.
Ohla, Aug., Schmied, Schulenst. 38 W 4.
— Krisch, Tschlr., Schulenst. 38, W 4.
Ohlhaber, Georg, Korresp., Lagerstr. 47.
— Karl, Friseur, Kirchhofsstr. 14.
Ohlin. Sieh auch Olin.
Ohlin, Joh., Schuhm., Wenden. Str. 33.
— A. O., Exped., Mittelstr. 5W3.
— Anna, Hebamme, Friedensstr. 21.
— Libbe, Wwe., Duntenhof. Str. 44.
— Pet., Kwh., Adolfstr. 15W1.
Ohling, Wold. Krischj.', Reisender, Dorpater Str. 41W4.
Ohlsen, Anna u. Wilh., Frl., Alexanderst. 28, W 37.
Ohlup, Karl, Vorarb., Bienenstr. 1.
Ohrberg, Ed. Karl', Techn., Leiter der Fabrik „Ressort", Kalnezeem. Str. 37.

— Hans, Masch., Lubahn. Str. 35.
— Theod., Schmied, Petersb. Ch. 42W
Ohre, Ed., Diener, Alexanderstr. 49.
— Ed., Schutzm., Gertrudstr. 40W16.
— M., Wwe., Katholische Str. 13W9.
Ohrmann. Sieh Ormann.
Ohrweit, Otto, Hg., Dünamünd. Str. 3
Ohs. Sieh auch Ohß.
— Ad., Amtsbote, Ernestinenstr. 15W2.
— Aug., Dw., Katharinenstr. 10W6.
— Bernh., Koch, Thronfolgerboul. 1W7.
— Grete, Korsetthdl., Alexanderst. 23.
— Jak., Kwh., Nikolaistr. 52.
— Jak., Schlosser, Adlerstr. 8, W. 11.
— Jan, Töpfer, Nußstr. 10.
— Jan, Zimm., Fuhrmannsstr. 39.
— Karoline, Hsb., Doblensche Str. 5.
— Mich., Schlosser, Pleskauer Str. 6.
— Sofie, Wwe., Dampfstr. 98.
Ohsch. Sieh auch Osch.
— Ad. Wilh.', Küfer, Suworowstr. 60
— Dor., Schndrn., Säulenstr. 53, W.
— Joh., Oberwärter, Duntenhöf. Str. 1
Ohschin, Ed., Dw., Elisabethstr. 27.
Ohse, Anna, Hsbn., Alexisstr. 2.
— G., Frisirsalon, Gildstubenstr. 4, woh kl. Schmiedestr. 18W9.
— Jak., Hsb., Schreyenbusch 1, 46.
— Jan, Hsb., Ehstenstr. 6, Q. 1.
— Jeannot, Kol.-Hdl., Steinstr. 3.
— Wilh., Kupferschm., Wiesenstr. 4W1
Ohsit, J., Schlachth.-Bmt., Friedensstr.
Ohsol. Sieh auch Osol.
— Arv., Pokrowst. 22, W 15.
— Friedr., Bankbmt., Kirchenstr. 35W
Heinr. Friedr. Ohsolin, 2. G., G tränke, Mühlenstr. 84.
K. Ohsolin, 2. G., Trakteur, Inh Krist. Plikßis, gen. Ohsolin, Marie str. 21a.
Ohsolin. Sieh auch Osolin u. Osoling
— A., Feldscher, Schlocksche Str. 69W3
— And. Mik.', Exped., Dorotheenstr.
— Ernst, Hsb., Präs. Dir. d. 1. Ueb dün. Spar- u. Vorsch.-Ges., Stadtv ordn., Dorotheenstr. 10W1, ☎ 5841
— Heinr., Masch., Alexanderstr. 117.
— Jan Indr.', Portier, Alexanderstr. 1
Ohsoling, Alex., Bevollm. d. Grammofo Ltd., Kirchenstr. 5, ☎ 2845.
— Alfr. Jak.', Fabrikbmt., Baumwol Manuf., Strasdenhof.
— Ella, Bürobmtn., Laubst. 23a, W 1.
— Heinr. Heinr.', Hg., Ballastdamm
— Jak., Schiffskapt., Hsb., Laubst.
— James Mart.', Hg., Theaterstr. 1W9
— Joh., Butterhdl. „Alsa", Architekt str. 1, ☎ 1678.
— Joh., Metalldrahtweberei, Inh.: A Kuran, Alexanderstr. 44, ☎ 2729.
— Joh. Georg', Fabrikbmt., 1. Weide damm 1, W. 25.
— Karl Karl', Fabrikbmt., Dünamün sche Str. 55.
— Kath., Wwe., Theaterstr. 1W9.
— Lud. Joh.', Hg., Marienstr. 8.
— Mich., Hsb., Alexanderstr. 117.
— Rob., Hsb., Mitinh. d. Firma R. O Ohsoling & F. W. Kulikowski, M chailstr. 1.
Ohß. Sieh auch Ohs.
— Karl, Hg., Kirchenstr. 45W20.
— Mart., Mitinh. d. Firmen A. Jau sem und J. Bergmann u. Ko., Suw rowstr. 21W1.
Oja, Jan, Schndr., Thronfolgerboul.
Ojas, Georg, Vergolder, kl. Altonaerstr.

Karl Grünberg, Matthäistr. № 54, im eigenen Hause. Telephon No 2402. Die besten Gummireifen der Welt.

Ch. Jürgensohn, Weingrosshandlung, Wallstr. Nr. 20 Telephon Nr. 106

— Anna Georg', Frl., kl. Altonaer Str. 7
Odermann, Aug., Schlosser, Waffenstr. 14.
Oinas, Ad., Schlosser, Suworowstr. 87.
— Jan, Schlosser, Suworowstr. 87.
Okatow, A., Postbmt., Dorp. Str. 88.
L. Okmian, 2. G., Kleider, Inh.: Leib Okmian, Kalkstr. 5.
Okmian, Jankel, Klempnerei, Sprenkstr. 33, W. 17.
— Klara, Zahnarzt, Spr. 9—1 und 4 bis 7, Alexanderstr. 98W1.
— Leo, Hg., Romanowst. 36, W 17.
Oknow, Leon. Wass.', Oberlehrer, Newastr. 21.
Okolo-Kulak, Nik. Adam.', kr, Ing.-Mech., Bahnbmt., Elisabethstr. 75W8, ☎ 9152.
Okopnik, Olga Anat.', Bahnbmtn., Schulenstr. 25, W. 20.
Oksa, Joh., Schndr., Klosterstr. 17.
Okulow, Hel., Stabskapt.-Wwe., Gertrudstr. 6W4.
Okulski, Rom., Frisör-Amtsmstr., Gesch.: Alexanderstr. 12, Wohn.: Alexanderstr. 34W22.
A. Okunew & G. Sahm, 2. G., Kwh., Inh.: Alex. Okunew u. Gerh. Sahm, kl. Münstereistr. 3, ☎ 6870.
N. Okunew, 2. G., Materialwaren, Inh.: Alexander u. Konstantin Okunew, Alexanderstr. 102.
Okunew, Ilj. Mich.', Gen.-Major, Kaisergartenstr. 14.
— Alex., Mitinh. d. Firma A. Okunew u. G. Sahm, kl. Münstereistr. 3.
— Iw., Holzhdlr., Gertrudst. 46, W 9.
— Olga, geb. Hermann, Kontorbmtn., Mühlenst. 3a, W 16.
— Oss., Kassirer, Friedensstr. 17a.
Okuschko, L. F., Priv.-Rechtsanw., Newast. 15, W 8, ☎ 3852.
— Rob., Stellm., Wendensche Str. 3.
Olagnowitsch, Oss., Schuhm., Lazarettstr. 3.
Olarowski, Sokr. Paw.', Reichskontr.-Bmt., Marienstr. 1.
Olaw, Karl, Lehrer, Marienstr. 26W3.
— Wilh., Schulvorst., Dir. d. 4. Rig. Ges. Gegens. Kred., Marienstr. 26, ☎ 3689.
Olberg, Indr., Priv., Kurische Str. 5.
Olchowski, Grig. Pet.', Bmt., Schulenstr. 28
Olden, Eleon., Schausp., Elisabethstr. 77
Oldenburg, Heinr. Joh.', Ing., Gertrudstr. 14.
— Rob., Hsb., Kaisergartenstr. 10.
Older, Wilh. Sem.', Maler, Ritterstr. 82
Olechnikow, F., Oberlehr., Ritterstr. 75b.
Olechno, Ad., Vorarb., Alexanderstr. 168.
Olechnowitsch, Jul., Hsb., Fuhrm., Pernauer St. 14, W 15.
— A., Frl., Marienstr. 28a.
— Boless., Bahnbmt., Matthäistr. 87.
— Ludw., Fabrikauss., Dampfbootstr. 4.
— N., Bahnbmt., Sprenkstr. 23b, W. 8.
— Val., Bmt., Popowstr. 3W4.
„Olen", Kaffeebrenn., Inh.: Hirsch Metin, Säulenstr. 91W33, ☎ 2621, Handlung: Sprenkstr. 43.
Olendsky, Step., Hsb., Kalnezeem. Str. 32
Olenski, Christ., Generalleutn.-Wwe., Fellinerr Str. 1W1.
Oleschkewitz, Pet., Hsb., Glasm., Duntenhöfsche Str. 24.
Olga-Schule (Frl. Homo), Newastr. 1.
Olgaberg, Georg Pawl.', Hg., Lagerstr. 47
Olja, Pet., Vorarb., Peterholmstr. 7.
Oljan, Leibe, Bäcker, Moskauer Str. 26.
Olin. Sieh auch Ohlin.
Olin, Adam, Hausverw., Wenden. Str. 13
— A., Buchh., Kurmanowstr. 28W6.
— Anna, Schndrn., Wendensche Str. 13.
— Jak., Oberkutscher, Torgelsche Str. 1
— Jan, Schlosser, Bullensche St. 7a.
— Jan, Vorarb., Kiefernstr. 11.
— Mart., Elektrotechn., Rodenpoiserstr. 1
— Mik., Schuhm., 2. Weidendamm 3.
— Pet., Dachd., Teichstr. 7.
— Pet., Hdlr., Bauskesche Str. 33.
— Pet., Hsverw., Asylstr. 18.
M. P. Olissow, 2. G., Manufaktur-W., Inh.: Mich. Pawl. Olissow, Schaalstr. 7, ☎ 1102.
Olissow, Mich., Inh. d. Firma M. P. Olissow, Kalnezeem. Str. 22, W. 1.
Olivsohn, Hirsch, Klempner, Mosk. Str. 59
Olkin, Hirsch Wulf', Bahn-Feldscher, Romanowstr. 53.
— E., Hebamme, Romanowstr. 53W4.
Olla, J., Schndrn., Marienstr. 74W4.
Olle, Joh., Maurer, Laboratoriumstr. 9.
Ollenstein, W. A., Uhrenhdl., Sprenkstr. 2, ☎ 4005.
Ollner, Else, Operns., Kaufstr. 16W5.
Ollon, El., Schiffskapt., Wenden Str. 7.
Ollstein, Jak., Maurer, Adlerstr. 12W172.
Olmer, Annette, Frl., Würzau. Str. 1.
Oloff, Friedr. Alfr.', Hg., kl. Newastr. 10
Olowson, Lisa, Wwe., Friedensstr. 37.
Olschansky, Marie, Lehrerin, Schützenstr. 11
Olschewitz, K., Masch., Schreyenbusch 3, 6.
Olschewski, Karl Pet.', Lehrer, Romanowst. 47, W 1.
— Anna, Aufw., Ritterstr. 119, W. 5.
— Fed., Holzhdl., 2. Weidend. 15W3.
— Friedr. Joh.', Fabrikbmt., Ritterstr. 119.
— Julie, Wwe., Pokrowstr. 18W10.
— Nad., Wwe., Hsbn., Suworowstr. 52.
— W. P., General, Alexanderstr. 33.
— Wilh., Kontorbmt., Ernestinenstr. 8.
Olstein, Joh. Friedr.', Holzwr., Ritterstr. 30.
Olsufjew, Olga Nik.', Frau, Gertrudstr. 19
v. Olszewski, Ign., Dir. d. Ilgez. Wollweberei, Nikolaistr. 53.
Olte, Friedr., Maler, Revaler St. 64.
— E., Frl., Suworowstr. 11, W. 9.
— Friedr., Kol.-Hdl., Moskauer Str. 195
— Jan, Lehrer, Kalnezeem. Str. 97.
Olter, Andr., Tschlr., Augustenstr. 4W14
Olu, Joh., Schmied, Windauer St. 1.
— Lisa, Wwe., Windauer Str. 9.
Olympia-Theater, Elisabethstr. 61, ☎ 99.
„Omega", Schokoladenfabr., Herrenstr. 33 ☎ 4390.
Omnibus-Station, „Marienburg", Petersburger Ch. 108.
Onikul, Schmul, Auss., 2. Weidend. 26.
Onitowski, Wlad., Bmt., Krebsstr. 2a.
— Alex., Hsb., Hg., Schreyenbusch 3, 19
— Marie, Telegr.-Bmtn., Schreyenb. 3, 19
Onsul, Aug., Zimm., Strauchstr. 1.
Opeschkin, Jak. Abr.', Inh. d. Firma Kultivator F. A. Opeschkin, Dorpater Str. 49, ☎ 5483.
Opitz, Karl Reinh.', Werkmstr., Hsb., Dünamünd. Str. 32.
— Max, Fleischer, Kalnezeem. Str. 3.
Opmann, Ed., Kol.-Hdl., Wenden. Str. 2
— Kanzleibmt., Alexanderstr. 105.
Opmartin, Alex. Nik.', Elektrotechn., Augustenstr. 4.
Opolko, Wilh., Amts-Bäckermstr.-Wwe., Jakobsstr. 5W30.
Opolt, Lisette, Wwe., kl. Lagerstr. 47.
Oppel, Jul., Hsbn., Marienstr. 130, W. 1.
— Ferd., Hsb., Friedensstr. 37W12.
D. Oppenheim, 2. G., Manufakturwar., Inh.: Dav. Oppenheim, Altstadt 8, ☎ 1195, Postfach 922.
Oppenheim, Dav., Inh. d. Firma Dav. Oppenheim, Altstadt 8W13.
Oppermann, Emilie, Hsb., Steinstr. 10.
— Jak., Schlosser, Pernauer Str. 11W28
Oppmann, Jan, Schlosser, Nordstr. 11.
Ops, Jan, Schlosser, Elisabethstr. 31a.
— Jak., Werkmstr., Alexanderstr. 154W9.
— Joh. Ed.', Feldscher, Alexanderstr. 184
— K., Gensd., Säulenstr. 77, W. 10.
Opse, Jak., Fuhrm., Wenden. Str. 37.
Opsenberg, Sam., Hsb., Salwen. Str. 75
Opstein, A., Kol.-Hdl., Ernestinenst. 9
— Jur, Techn., Karolinenst. 38, W 4.
Oranowsky, Wera, Vorsteh. d. Marien-Mädchenschule, Kurmanowstr. 9W16.
Oranski, Sofie, Frau, Alexanderstr. 121.
— Edda Walter', Bahnbmtn., alte Mitauer Str. 46.
Orbidan, Ludw., Auss., kl. Vegesacksh. 8.
Orbus, Pimen, Hdlr., Jaroslaw. Str. 23
Semen Ordinsky, 2. G., Möbel, Inh.: Marie Ordinsky, geb. Loginow, Moskauer Str. 119, ☎ 2921.
Ordinsky, J., Dw., Dorpater Str. 39.
— Georg, Student, Mosk. Str. 119.
— Leonid, Student, Moskauer Str. 124.
— Marie, Inh. d. Firma Semen Ordinsky, Moskauer Str. 119.
Ordunow, Alex., Leutn., Matthäistr. 40.
Ore, Alex., Maurer, Feldstr. 2W15.
— Ant., Bmt., Wolgundsche St. 12.
— Joh., Schlosser, Stintseestr. 15W6.
— Mart., Schuhm., Lärmstr. 11.
— Tennis, Rechtsanw.-Geh., Dir. d. Rig Spar- u. Vorschußver., Spr. 9—11 u 4—6, Büro: Suworowstr. 8, Wohn.: Fabrikantenstr. 5, W. 1.
— Tennis, Werkmstr., Revalerst. 96 W 9.
Orechow, Iw., Vorarb., Saucken Str. 1
— Sim., Briefstr., Sprenkstr. 6W9.
— Wass., Schaffn., kl. Palissadenstr. 21.
Oreschew, Fed., Gerber, Seestr. 35.
Orek, Berta, Schndrn., Mühlenstr. 23.
Orel, A. A., Gen.-Maj., Brig.-Komm., Nikolaistr. 8W5, ☎ 1471.
Oreler Bahn. Sieh Riga-Oreler Eisenb.
Orenbuch, Dav., Bmt., Gertrudst. 91 W 23.
Orewjew, S., Tech., Mosk. Str. 19.
Org, Alex., Schndr., Scharrenstr. 25.
Organ, Karl, Schndr., Kirchenst. 5, W 23.
Orgusaar, Georg, Telegr.-Bmt., Marienstr. 4aW8.

Orientgesellschaft
für Waren-Niederlagen und Transporte, St. Petersburg,
Riga, Schwimmstr. 32,
Telefone 673 und 2973.

Orientgesellschaft für Waarenniederlagen, Transporte und Versicherungen mit Vorschusserteilung, 2. G., Akt.-Ges. in St. Petersburg, Bevollm.: Heinr. Seelig u. F. Kellermann.
☎ 637 u. 2973. Kontor Schwimmstr. 32.
☎ 1873. 1. Weidendamm 29. (Felle).
☎ 1584. Bu'an (verschied. Waren).
☎ 3673. Holzstapelplatz an der Bahn, Ritterstr.

Karl Grünberg, Matthäistr. № 54, im eigenen Hause, Telephon № 2402. **Die besten Gummireifen der Welt.**

Eigene Filialen: Mühlenstr., Ecke der Suworowstr., Tel. 325. Hagensberg, Waldstr. 4a, Tel. 3950. Weberstrasse, Ecke der Altstadt, Tel. 1569. Mitauer Chauss.e 12, Tel. 3055.

Adolf Orkin, 1. G., Korkenfabr., Inh.: Adolf Aron Orkin, Bickernsche Str. 1, ⊶ 3058.
J. J. Orkin, 1. G., Borsten und Felle, Inh.: Jankel Jossel Orkin, Schmiedestr. 72, ⊶ 5011.
Rigaer Warenlager-Gesellsch. Orkin & Co., 1. G., Warenlagerung und Beleihung, Kommanditges., Gerschon Orkin, Gabriel Neuschul, einz. offene Ges., Schloßstr. 17, ⊶ 5239 u. 3817, Jesuskirchenstr. 7/9, ⊶ 3991.
Orkin, Adolf, Inh. der Firma Adolf Orkin, Kirchenstr. 45W4, ⊶ 4510.
— Gerson L., Mitgesellsch. der Firma Rigaer Warenlager-Ges. Orkin u. Co., Schulenst. 14, W 6, ⊶ 4561.
— Heim., Kfm., Nikolaistr. 23W6, ⊶ 4136.
— Jank., Schndr., Jakobstädt. Str. 12.
— Jank. Jos.', Inh. d. Firma J. J. Orkin, Gertrudstr. 60W3.
— Mend., Schndr., Palissadenstr. 39W1.
— Nissen, Kfm., Schiffsst. 13, W 37.
Orlan, Pet., Schutzm., Schloßpl. 3, W. 11
Orle, Joh. Pet.', Hg., Baldohn. Str. 9.
Orlean, Wilh., Tischlr., Mitauer Ch. 78.
— Dan., Tschlr., Ritterstr. 115W17.
Orlennok, Jef., Bmt., Moskauerstr. 154.
Orljanski, Wazl., Fleischer, Kalnez. Str. 3
Orlin, Gottl., Wwe., Ritterstr. 115.
Orlinsohn, L., Schndr., Romanowstr. 110
Orlitzky, S., Telegr.-Auff., Färberstr. 13
Orloffsky, Ed., Kass., Bäckereistr. 12W2.
Orlow, Afan., Schuhm., Eliasstr. 18.
— A., Wwe., Marienstr. 28a.
— Alex., Frl., Artilleriestr. 48W2.
— Alex. Wass.', Oberst, Reg.-Kommand., Georgenstr. 3W5, ⊶ 2596.
— Alexei Paw.', Stationsvorst., Station Alexanderpforte.
— Anna, Wwe., Moskauer Str. 113.
— D. J., WSR, Glied des Bez.-Ger., Newastr. 36, W. 4.
— Jos. Jw., Werkmstr., Säulenstr. 119.
— Julie, Auff., Jakobstädt. Str. 29.
— Jw., Maurer, Moskauer Str. 130a.
— Jw. Pet.', Bahnbmt., Mühlenstr. 123
— Mak., Zimmerm., Kathol. Str. 17W3.
— N. A., Bmt., Zitadelle 14.
— Olga, Wwe., Gertrudstr. 113W26.
— Onufr. Nik.', ehem. Bahnbmt., Elisabethstr. 103.
— P. N., Arzt im Kriegshosp., Hilfsstr. 12
— Sem. Jw.', Hg., Dorotheenstr. 16W18
— Serg., Zollbes., Popowstr. 3aW110.
— Serg. Wass.', Lehrer, Revaler Str. 17
— Sid., Hsb., Bergstr. 58W1.
— St., Hdlr., Sadownikowstr. 31W4.
— Wass., Korbm., Smolensker Str. 3.
— Wass., Mech., Bergstr. 34W2.
— Wass. Fed.', Bahnbmt., Gesellenstr. 6.
— Xenia, Kol.-Hdl., Mosk. Str. 180.
Orlowsky, A., Modelltschr., Sprenkstr. 29, W. 12.
— Adam, Priv., Oskarstr. 8.
— Alex. Wass.', Volksschul-Insp., Spr. 3 bis 5, Packhausstr. 3W9.
— Ed., Tschlr., Bauskesche Str. 32.
— Georg, Bäcker, Mühlenstr. 60, W. 9.
— Jak., Hsb., Moskauer Str. 166.
— Jak., Maurer, Pernauer Str. 24W27.
— Ilse, Hsbn., Stationsstr. 7.
— Karl, Amts-Buchb.-Mstr., Johannisstr. 14, ⊶ 6241, wohnt Kemmern. Str. 6.
— Ossip, Auff., Säulenstr. 7.
— Rob., Hg., Ritterst. 111, W 22.
— Rod., Vers.-Bmt., Nikolaistr. 67aW24
— Sim., Zimmerm., kl. Lagerstr. 44.
— W., Tapez., Sprenkstr. 29, W. 12.
— Wilh., Seilermstr., Stationsstr. 7, Q. 1.
— Wilh., Wwe., Laubstr. 1.
— Wlad., Tschlr., Bauskesche Str. 32.
— Wlad., Zuschndr., Mastenstr. 1.
— Wold., Buchdr., Mosk. Str. 166.
— Wold. Christ.', Prof. d. A.-G. „Kautschuk", Schlocksche Str. 12aW6.
Ormann, Charl., Wwe., Ankerstr. 9.
— Jan, Hdlr., Grenzstr. 14.
— Jan, Hg., Sprenkstr. 62, W. 25.
— Jur., Gerber, Hospitalstr. 35.
— Karl, Kassir., Artilleriestr. 68, W. 15.
— Kath., Kurzw.-Hdl., Gertrudstr. 32.
— Kath., Wwe., Grenzstr. 22.
— Krisch, Ladendiener, Grabenstr. 10.
— Krist., Schlosser, Theringer St. 15.
— Ludw., Former, Gesellenstr. 31.
— Pet., Hsb., Amtsbote, Oskarstr. 17.
— R., Bäckerei, Romanowstr. 70a.
Orolowitz, Leib, Herrenkl.-Hdl., Alexanderstr. 112, wohnt Wendensche Str. 5.
— Leiba, Schndr., Wenden. Str. 5W4.
Orow, Mar., Schndrn., Alexanderst. 192.
— Anna, Wwe., Bauskesche Str. 30.
Orr, Jan, Kurier, Pernauerstr. 24.
Orrel, Art., Spinnmstr., Martinsh. Str. 1
Orschansky, Abr. u. Meier, Lederhdlg., Dorpater Str. 23, W. 14.
— Benz Natan', Hsverw., Säulenstr. 16
— M., Lederw.-Hdl., Schwimmstr. 34.
Orscheschkewitz, Julie, Setzerin, Ritterstr. 41W14.
Orschinski, M., Hg., Parkstr. 4, W. 30.
Orschmann, Paul, Oekonom, Suworowstr. 60W16.
— Osk. Paul', Buchdr., Suworowstr. 60
Orschwello, Jul., Wwe., Alexanderstr. 174
Orub, Alex., Schuhm., Kathol. Str. 4.
— Pet., Ankern., Mosk. Str. 50.
Orul, A., Waschanst., Artilleriestr. 35.
Orunas, Jw., Maurer, Petersb. Ch. 4.
Orwida, Ver., Wwe., Schiffsstr. 28.
Orzechowski, Wlad., Werkmstr., Alexanderstr. 49.
Osahn, Pet., Bmt., Helenenstr. 15.
Osarschitzki, Kusma Kas.', Maurer, Säulenstr. 93.
Osch. Sieh auch Ohsch.
— Fr., Schmied, Moskauer Str. 135.
— J., Schlosser, Rodenpoiser Str. 15.
— Jan, Gärtner, Artilleriestr. 65W15.
— Jan, Hdlr., Artilleriestr. 43W13.
— Jan, Zimmerm., Abguld. Str. 6.
— Jw., Maler, Sprenkstr. 50.
— Karl, Töpfer, Mitauer Ch. 18.
— Rein, Dw., Industriestr. 4, W. 4.
Oschalin & Ko., 2. G., Maschinenbauanst., Kommanditgesellsch., Gottfr. Oschalin, einz. offen. Gesellschafter, Alexanderstr. 151, ⊶ 2333.
Oschalin, Gottfr., einz. offener Gesellsch. d. Firma Oschalin u. Ko., Alexanderstr. 152W8.
Oschalis, Joh., Zimmerm., Stintseestr. 5.
Oschatz, Alex., Bäcker, Matthäistr. 67.
— Emil, Maurer, Katholische Str. 17W10
Osché, Emilie, Wwe., Bäckereibes., kleine Schmiedestr. 8, W. 1, ⊶ 2264.
— Ed., Tapez., Windauer St. 35.
Osche, Adolf, Hsb., Alexanderstr. 165.
— Andr., Hsb., Färberstr. 18.
— Dan, Schmied, Waggonstr. 1W10.
— Doroth., Hsbn., Alexanderstr. 192.
— Ernst, Fabrikbmt., Schreyenb. 4, 22.
— Eva, Wwe., Alexanderstr. 165.
— Fritz, Hsb., Salvensche Str. 100.
— Fritz, Hsb., Packkistenfabrik, Moskauer St. 205, ⊶ 4331.
— Heinr., Fuhrm., Hasenstr. 2, Q. 14
— J., Lehrer, Altonaer Str. 10.
— Jak., Betriebsleiter d. Maschinenfabr. Ed. Zepp, Atlasstr. 5.
— Jak., Dreher, Trinitatisst. 24W2.
— Jan, Tschlr., Pionirstr. 4W28.
— Jan Andr.', Kontordiener, Schwarzhäupterstr. 4.
— Joh., Schlosser, Alexanderstr. 156W14
— Joh., Schulvorst., Schreyenb. 4, 22.
— Jul. Ed.', Bahnkassir., Königsstr. 32.
— Karl, Buchhltr., Karolinenstr. 7.
— Mich., Böttcher, Windauer Str. 35.
— Mich., Masch., Suworowstr. 133.
— Minna, Wäsch., Hospitalstr. 7.
Oschelas, Mich., Hsb., Jaroslaw. Str. 87.
Oscheneek, Kr., Zimm., Kaugern. Str. 1.
— Olga, Schndrn., Wolmar. Str. 17W19
Oscherin, L., Wwe., Mühlenstr. 90W6.
Oscherowitsch, Helene, Hdlrn., Smolensker Str. 9, W. 30.
Oschibenok, Anna, Wwe., Kandauerstr. 15
Oschin, Aug., Schaffn., Gertrudstr. 79.
— Adam, Hg., Ritterstr. 44.
— Ed., Tschlr., Sternstr. 31W1.
— Emma, Auff., Pokrowstr. 12W16.
— J., Amts-Schmiedemstr., Brauerstr. 14 ⊶ 2714 und Mühlenstr. 69.
— Jan, Holzhdlr., Marienstr. 13, W. 71.
— Jan, Schaffner, Sprenkst. 30, W 12.
— Jan M., Dom.-Verw.-Bmt., Atgasenscher Weg 6.
— Joh., Schmied, Revaler Str. 57cW29.
— Karl, Schaffn., Sprenkst. 30W35.
— Lisa, Wwe., Säulenstr. 20W20.
— Marie, Hdlrn., Hilfsstr. 11W12.
— Minna, Frl., Schndrn., Dorotheenst. 42
— Pet., Kol.-Hdl., Sprenkst. 30.
— Pet., Tschlr., Maurerst. 4, W 5.
Oschkahj, P., Kontordiener, Scharrenstr. 21
— Pet. Ten.', Kellner, Marienstr. 51W9
— Rich., Instr.-M., Dorpater Str. 49.
Oschkaln, Lina, Hsbn., Adlerstr. 18.
— Alfr., Montör, Adlerstr. 18W2.
— Jan, Wraker, Wiesenstr. 5W18.
Oschkewitz, Anna, Wwe., Ritterstr. 72.
Oschley, A., Hdlr., Newastr. 14, W. 5.
— Karl, Schlosser, Kalnez. St. 83.
— Minna, Wwe., Moorstr. 36a.
Ose, Anna, Wirtin, Alexanderstr. 64W14
— Grete, Wwe., Gymnastikst. 28.
— Jak., Auff., Fruchtst. 16.
— James, Schausp., Dorotheenstr. 12.
— Jan, Fabrikbmt., Helenenstr. 27.
— Jeannot, Hdlr., Grabenstr. 5.
— K., Kol.-Hdl., Wolfsstr. 9.
— Mart., Schlosser, Unionstr. 25.
Oseko, Nik., Hdlr., Wolmar. Str. 17.
Osenit, Jgn., Schuhm., 1. Weidend. 3.
Oser, Jos., Auff., Matthäistr. 44W23.
— Pet., Hg., Färberstr. 21.
Oserow, Kusma, Schuhm., Mosk. Str. 10.
— N., Telegr.-Bmt., Romanowstr. 110
Oserki, Ant., Masch., Moskauer Str. 78.
Oserski, Alex., Schaffn., Kathol. Str. 46
— Boris, Hdlr., Moskauer St. 78, W 8.
— Dem., Bahnbmt., kl. Palissadenst. 6.
— Julj., Bahnbmt., Katholische Str. 28.
Osetzki, Stan., Hsb., Talsensche Str. 5.
Osewitsch, J., Wwe., Katholische Str. 56.
Osin, Nik. M., SR, Akad. Künstler, Felliner Str. 7W34.
v. Osipowsky, V., KR, Basteiboul. 9.
Osis, A., Zimmerm., Oskarstr. 4.
— Andr. Joh.', Bürodiener, Sprenkstr. 73
— Anna, Schndrn., Versohn. Str. 2.

Karl Grünberg, Matthäistr. № 54, im eigenen Hause. Telephon No. 240
Die besten Gummireifen der Welt.

Wein- u. Austern-Stuben Basteiboulevard Nr. 2, Telephon Nr. 80. Otto Schwarz. Wein-, Delikatessen- u. Cigarren-Lager Basteiboulevard, Ecke der Kalkstrasse.

— Aug., Hsb., Gartenstr. 10.
— Aug., Hsb., Schlosser, Schrundenstr. 2a.
— Ernst, Masch., Dorpater Str. 97.
— Fr., Goldschm.-Mstr., Dorp. St. 22. Wohnt Newastr. 14W5.
— Fritz, Priv., Laubstr. 14W5.
— Fritz, Schlosser, Windst. 7, W 15.
— Gust., Tischlr., Konradstr. 16W4.
— Gust., Tischlr., Windstr. 7W5.
— Heinr., Schiffskapt., Ankerstr. 6.
— J., Schlosser, Marienstr. 99.
— Jan, Kass., Alexisstr. 2, W. 2.
— Jan, Platzauss., Bockstr. 5.
— Jan, Setzer, Spargelstr. 5, W. 48.
— Jan, Vorarb., Schreyenb. 3, 3a.
— Karl, Holzhdlr., Kirchenstr. 45.
— Karl, Oekonom, Nikolaistr. 67.
— Lisa, Wwe., Sprenkst. 25, W 26.
— Mich., Expreß, Schulenst. 38W18.
— Mikk., Fuhrm., Alexanderstr. 180.
— Mikk., Vorarb., Asylstr. 24, W. 34.
— Pet. Jak.', Schuhm., Gertrudstr. 61.
— Trine, Wwe., Kiefernst. 6, W 12.
Osit, Aug., Fleischhdl., Schreyenb. 2, 7.
— Emilie, Wwe., Säulenstr. 83.
— Georg, Hsb., Revaler Str. 9.
— Georg, Zimmerm., Windstr. 23.
— Jan, Dw., Kurmanowstr. 20b, W. 16.
— Jan, Fleischer, Dorotheenstr. 29.
— Jan, Masch., Moskauer Str. 49.
— Jan, Schlosser, Meinhardstr. 7.
— Jan, Vorarb., Teichstr. 3W10.
— Mich., Fuhrm., Artilleriestr. 11.
— Pet., Drechsler, Schreyenb. 2, 13.
— Pet., Dw., Altstadt 17, W. 5.
Osius, Wilh., Schuhm., Dorotheenstr. 40
Osling, A., Schndrn., Talsen. Str. 4a.
Osljuk, **Rom., Hsb., Rodenpoiserstr. 55.**
— Tichon Ter.', Vorarb., Revalerstr. 14
Osmann, Mar., Wwe., Dünam. Str. 12.
— A. A., Kontordiener, kl. Palissadenst. 10
Osna, Jw., Bürstenb., Mosk. St. 29.
Osnowski, Anna, Wwe., Katharinenstr. 1.
Joh. Osol, 2. G., Möbelhdl., Alexanderstr. 14, ☎ 6795, Werkst.: Alexanderstr. 33, ☎ 5434.
Osol. Sieh auch Ohsol.
— A., Wwe., Andreasstr. 3, W. 20.
— A. J., Stud. mech., Marienstr. 70.
— Ad., Kutscher, Martastr. 3.
— Ad., Portier, Matthäistr. 16, W. 10.
— Ad., Fuhrm., alte Mitauer Str. 42.
— Alex., Schlosser, Gertrudstr. 123.
— Alfr., Vorarb., Schreyenbusch 1, 36.
— Andr., Dw., Dorpater Str. 49W17.
— Andr., Hg., Sprenkstr. 23aW12.
— Andr., Montör, Adselsche Str. 2.
— Andr., Montör., Gesellenstr. 31W3.
— Andr., Schmied, Petersb. Ch. 66bW6
— Andr., Schndr., Friedensst. 6, W 6.
— Anna, Dw., Trinitatisst. 8.
— Anna, Lehrerin, Newastr. 9W26.
— Anna, Schndrn., Invalidenstr. 1W12.
— Anna, Wwe., Ritterstr. 94.
— Ans, Hsb., Polangensche Str. 7.
— Ans, Hsb., Schreyenbusch 6, 3.
— Aug., Hsb., Oskarstr. 19.
— Aug. Maurer, Rabenstr. 11W9.
— Aug., Schlosser, Unionstr. 4W4.
— Aug., Schmied, Petersb. Ch. 119W4.
— Christ., Exped., Brückenstr. 26, W. 3.
— Christ., Frl., Dorpater Str. 97W8.
— Christ., Hsb., Rutzausche Str. 23.
— Dav., Kassirer, Romanowst. 31 W 3a.
— Dav., Schlosser, Schreyenbusch 2, 14.
— Dav., Müller, Suworowstr. 85.
— E., Hdlrn., Karolinenstr. 12.
— E., Kassirerin, Säulenstr. 44W1b.
— Ed., Schmied, Selburgsche Str. 4.
— Ed., Tischlr., Revaler St. 75, W 9.
— Ed., Zuschndr., Schreyenb. 4, 20W15
— Elvire, Frl., Mühlenstr. 90.
— Ernst, Bmt., Alexanderboul., Plenum.
— Ernst, Maler, Gertrudstr. 115.
— Ernst, Tischlr., Irmlausche Str. 8.
— Ernst Fritz', Hsb., Marienmühlenst. 6.
— Franz, Kellner, Suworowstr. 17.
— Fritz, Ankern., Oskarstr. 5.
— Fritz, Dw., Ludwigsstr. 2, W. 6.
— Fritz, Hg., Baumstr. 7.
— Fritz, Schlosser, Hospitalstr. 14.
— Fritz, Tapez., Polotzker Str. 7W13.
— Fritz, Vorarb., Nordstr. 12W12.
— Gedd., Steuerm., Bienenstr. 15W4.
— Georg, Dreher, Revaler Str. 91.
— Georg, Schlosser, Hospitalst. 9, W 32.
— **Georg, Schlosser, Wenden. Str. 23W12**
— Hans, Heizer, Revaler Str. 96.
— Hans, Masch., Rujensche Str. 7.
— Hedw., Frl., Säulenstr. 94, W. 21.
— Heinr., Gef.-Auff., 2. Weidend. 38.
— Heinr., Zimmerm., Windstr. 6W9.
— Henr., Hebamme, Windstr. 6.
— J., Diener, Sprenkstr. 30, W. 34.
— J. Hdlr., Sadownikowstr. 18W22.
— Jak., Amtsbote, Mühlenstr. 87.
— Jak., Dreher, Trinitatisst. 24, W 40.
— Jak., Dw., Elisabethst. 53.
— **Jak., Fleischhdlr., Wendensche Str. 13.**
— Jak., Former, kl. Bausk. Str. 28.
— Jak., Hsb., Thering. Str. 1.
— Jak., Schlosser, alte Mitauer Str. 42.
— Jak., Schmied, Dorpater Str. 54.
— Jak., Schmied, alte Mitauer Str. 46
— Jak., Schndr., Petersb. Ch. 5.
— Jak. Jw.', Bahnbmt., Ritterstr. 47.
— Jan, Bauuntern., kl. Newastr. 14, ☎ 6127.
— Jan, Bmt., Altenburger Str. 16.
— Jan, Dw., Schiffsstr. 13.
— Jan, Dw., Zimm., Ebelsh. St. 9b.
— Jan, Expreß, Wendensche Str. 13.
— Jan, Fuhrm., Romanowstr. 58W9.
— Jan, Gießer, Ebelshöffsche St. 9b.
— Jan, Hdlr., Gertrudstr. 117, W. 5.
— Jan., Hsb., Jurjewer Str. 1.
— Jan Jak.', Hsb., Appusensche Str. 21
— Jan, Maler, Fuhrmannstr. 28.
— **Jan, Maurer, Artilleriestr. 43W6.**
— Jan, Privat, alte Mitauer Str. 38.
— Jan., Schlosser, Säulenstr. 82, Q. 4.
— Jan, Schmied, Pernauer Str. 10bW3.
— Jan, Tischlr., Revaler Str. 82W26.
— Jan, Tischlr., Säulenstr. 92W36.
— Jan, Tischlr., Schreyenbusch 7, 3.
— Jan, Tischlr., Sternstr. 16, W. 12.
— Jan, Töpfer, Suworowstr. 82, W. 15.
— Jan, Vorarb., Adolfstr. 7aW12.
— Jan, Vorarb., Alexanderstr. 113W48.
— Jan, Vorarb., Marienburger Str. 5.
— Jan, Zimmerm., Asylst. 27, W 6.
— Jan, Zimmerm., Brückenstr. 30, W. 3.
— Jan, Zimm., Milchstr. 16W23.
— Janne, Bischofsstr. 1, W. 17.
— Jette, geb. Mednis, Lehrn., Schreyenbusch 3, 1.
— Joh., Bierhdl., Nordstr. 19.
— Joh., Hg., Friedensstr. 17a.
— **Joh., Hsb., Nordstr. 19, W. 1.**
— Joh., Instr.-M., Matthäistr. 16.
— Joh., Lehrerin, Gertrudstr. 117.
— Joh., Maler, Talsensche Str. 7.
— Joh., Maurer, Suworowstr. 122.
— Joh., Musikinstr.-Hdl., Matthäistr. 16
— Joh., Packmstr., Goldingerstr. 11.
— Joh., Schlosser, Pokrowst. 19, W 3.
— Joh., Tischlr., Kalnezeem. Str. 76.
— John, Kwh., Marienstr. 76.
— Jul., Fleischer, Petersb. Ch. 83, W. 2.
— Julie, Kol.-Hdl., Feldstr. 4.
— Julie, Wäsch., Färberstr. 6a.
— Jur, Hg., Seestr. 17W10.
— Jurri, Tischlr., Schwimmstr. 34W7.
— Jw., Maurer, Ludwigstr. 2.
— Jw., Hsb., Soldatenstr. 10, Q. 1.
— Karl, Brauer, Pokrowstr. 22W10.
— Karl, Dw., Gertrudstr. 101W6.
— Karl, Hsb., Champetr. Str. 76.
— Karl, Hsb., Davidstr. 3.
— Karl, Holzhdlr., Matthäist. 88, W 9.
— Karl, Holzwr., kl. Altonaerstr. 7.
— Karl, Kol.-Hdl., Petersb. Ch. 35b.
— Karl, Lehrer, Philippsstr. 2.
— Karl, Maurer, Rodenpoiser Str. 36.
— Karl, Schndr., Wiesenstr. 9W1.
— Karl, Schuhm., Wendensche Str. 12.
— Karl, Teehaus, Artilleriestr. 41.
— Karl, Tischlr., Artilleriest. 53, W 13.
— Karl, Tischlr., Säulenstr. 92.
— Karl, Tischlr., Windauer Str. 48.
— Karl, Wächter, Amalienst. 1.
— Karl Kasp.', Werkmstr., Pet. Ch. 80.
— Kath., Wäsch., Abgulden. Str. 7.
— Kath., Wwe., kl. Altonaer Str. 5.
— Kath., Wwe., Marienmühlenstr. 6W9
— Kath., Kwh., Trinitatisstr. 6.
— Krisch, Bmt., Altenburger Str. 16.
— Krist., Schmied, Eugenienstr. 1.
— Krist., Techn., Schiffsstr. 26.
— Leont., Käse- u. Konservenhdl., Matthäist. 88, W 14.
— Lisa, Wwe., Altenburger Str. 16.
— Lisa, Wwe., Hsbn., Solitüdenstr. 1.
— M., Hsb., kl. Schwalbenstr. 7.
— M., Amts-Schlossermstr., Neust. 25a, ☎ 2276.
— Marg., Hgn., Schloßstr. 20W9.
— Marie, Frl., Suworowstr. 89W1.
— Mar., Wwe., Revaler Str. 40W27.
— **Mart., Dreher, Obststr. 12, W. 22.**
— Mart., Hdlr., Mühlenstr. 78.
— **Mart., Hg., Petersb. Ch. 107, W. 18.**
— **Mart., Hsb., Schreyenbusch 4, 6.**
— Mart., Maler, Windstr. 14.
— Mart., Masch., Martinshöffsche Str., Haus Djenn.
— Mart., Maurer, Bausk. Str. 6.
— Mart., Maurer, Färberstr. 23, W. 11.
— Mart., Maurer, Wolmarsche St. 28.
— Mart., Priv., Matthäistr. 46.
— **Mart., Schmied, Matthäistr. 84.**
— Mart., Tischlerei, Irmlau. Str. 3a.
— **Mart., Tischlrmstr., Jakobsstr. 24.**
— **Mattis, Schmiedemstr., Wolmar. Str. 37**
— Mich., Maler, Fuhrmannstr. 38.
— Mich., Postbmt., Pauluccistr. 11.
— Mich., Schndr., Gertrudstr. 113.
— Mikk., Bäcker, Augustenstr. 14.
— Mikk., Vorarb., Pilgerstr. 4W4.
— N., Wwe., Elisabethstr. 20a.
— Nik. Jak.', Wenden. St. 13, W 45.
— Osk., Seem., Matthäist. 73, W 10.
— Otto, Dachd., Wolmarsche Str. 41W4.
— Otto, Former, Marienmühlenstr. 4.
— **Otto, Tischlr., Laboratoriumstr. 6.**
— P., Kol.-Hdl., kl. Lagerstr. 50a.
— P., Restaurat., Romanowstr. 51.
— Paul, Masch., Romanowstr. 62.
— Paula Reinh.', Hgn., Wolmar. Str. 19
— **Pauline, Wwe., Hsbn., Bürgerstr. 10.**
— Pet., Böttcher, Mühlgrab. St. 6.
— Pet., Dw., Mühlenstr. 43, W. 10.
— Pet., Hdlr., Steinstr. 21.

Karl Grünberg, Die besten Gummireifen der Welt.
Matthäistr. № 54, im eigenen Hause. Telephon № 2402

Nur importierte Weine in grösster Auswahl.

Karl Grünberg, Matthäistr. № 54, im eigenen Hause. Telephon № 2402. Die besten Gummireifen der Welt.

— Pet., Milchhdlr., Ritterstr. 109, W. 4.
— Pet., Montör, Feldstr. 4W16.
— Pet., Maler, Alexanderstr. 174.
— Pet., Sarghdl., Alexanderstr. 161.
— Pet., Schmied, Marienstr. 140, W. 3.
— Pet., Schuhm., Gerberstr. 1, W. 9.
— Pet., Tschlr., Moskauer Str. 177W4
— Pet., Vorarb., Suworowstr. 81, W. 16.
— Pet., Wächter, Kirchhofsst. 24.
— Pet., Zuschndr., Marienstr. 17W29.
— Pet. Joh.', Bürobmt., Sappeurst. 1a.
— R., Bankbote, Wolmar. Str. 19W1.
— R., Dw., Mühlenstr. 127, W. 2.
— Reinh., Postbmt., Newastr. 9W26.
— Rob., Schndr., kl. Altonaer Str. 5.
— **Salom., Hsb., Champetresche Str. 101.**
— Sam., Fuhrm., Moorst. 29a.
— Sim., Hsb., Abselsche Str. 2.
— Sim., Priv., Atlasstr. 9W2.
— Trine, Hsverw., Rodenpoiser Str. 40
— Wilh., Bmt., Schreyenbusch 3, 1.
— Wilh., vorm. A. Rubin, Schlosserei, Bienenstr. 4, ☎ 2528.
— Wilh., Vorarb., Wilnasche St. 1.
Osolapp, Joh., Schndr., Charlottenst. 6.
Osolbeiko, Fritz, Vorarb., Hapsaler St. 2.
Osolin. Sieh auch Ohsolin u. Osoling.
P. **Osolin**, 2. G., Särge, Beerdigungs-Büro, Inh.: Pet. Osolin, Alexanderstr 64, ☎ 2765.
Osolin, Equipagenverm., Marienstr. 108, W13, ☎ 720.
— A. J., Kol.-Hdl., Witebsker St. 35.
— Ad., Schlosser, Gertrudst. 47, W 16.
— Ad. Mart.', Auss., Brückenstr. 3W8.
— Adam, Expreß, Alexanderst. 99 W 10.
— Adam, Fleischhdlr., Friedensst. 19 W 19
— **Agathe, Glanzplätt., Gertrudstr. 91.**
— Alb., Hsb., Chem. Fabrik, Rumpenhöfsche Str., ☎ 7099.
— Alex., Bahnbmt., Schwartzenh. Str. 7.
— Alex., Fuhrm.-W., Schreyenb. 4, 7.
— **Alex., Hdlr., Suworowstr. 80, W. 72.**
— Alex., Lehrn., Dorpater St. 86, W 8.
— Alex., Schlosser, Frauenburger Str. 2
— Alex., Schlosser, Pernauer St. 15, W 4
— Alex. Jak.', Reisender, Rumpenhöfsche Str., Schulhaus.
— Alexandra, Schulvorst., Dorp. Str. 47
— Alfons, Hg., Ritterstr. 147W5.
— Alma, Schndrn., Gertrudstr. 91.
— Alw., Hebamme, Pet. Ch. 123W3.
— Alw., Wwe., Alexanderstr. 58W5.
— Andr., Bäckerei, Lagerstr. 7.
— Andr., Bäcker, Suworowstr. 93.
— Andr., Hdlr., Mühlenst. 70, W 9.
— **Andr., Hdlr., Witebsker Str. 8.**
— Andr., Kol.-Hdl., 1. Weidendamm 10.
— Andr., Maler, Kathol. Str. 2.
— Andr., Schuhm., Sprenkstr. 31W1.
— Andr., Tschlr., Säulenstr. 111.
— Andr., Zimm., Schreyenb. 1, 32.
— Anna, Frl., Ballastdamm 46.
— Anna, Hdlrn., Talstr. 7W38.
— Anna, Hsb., Petersb. Ch. 97W1.
— Anna, Frau, Karolinenstr. 31.
— Anna, Wäsch., Suworowstr. 68.
— Anna, Wwe., Dorpater Str. 89.
— Anna, Wwe., Kalnez. Str. 15a.
— Anna, Wwe., Sandstr. 8W8.
— Anna, Wwe., Wäsch., Labor. St. 7.
— Anna Petr.', Pension, Ritterstr. 71.
— Ans, Dw., Pionierstr. 9, W. 29.
— Ans, Färber, Pokrowstr. 20W20.
— Ant., Milchhdlr., Mühlenst. 79, W 7.
— Ant., Schndr., Sprenkstr. 34b, W. 11.
— Ant., Zimm., Gerberstr. 8, W. 7.
— Aug., Bmt., Revaler Str. 9.
— Aug., Expreß, Spargelstr. 10W10.
— Aug., Hdlr., Petersb. Ch. 22W3.
— Aug., Kol.-Hdl., Ziegelstr. 5, W. 14.
— Aug., Polier, Revaler Str. 88W38.
— Aug., Postbmt., alte Mit. Str. 56a.
— Aug., Sarghdl., Marienstr. 127.
— Aug., Schndr., Newastr. 10.
— Aug., Waschanst., Mosk. Str. 29.
— Aug. Dav.', Bmt., Pet. Ch. 22W22.
— Bernh., Vorarb., Alexisstr. 2W4.
— Charl., Wwe., Holmst. 4.
— Christ., Hsbn., Altonaer Str. 12.
— Dav., Drechsler, Revaler Str. 56.
— Dav., Hdlr., Plettenbergstr.
— Dav., Hsb., Holmstr. 6, ☎ 3083.
— Dav., Schndr., Sprenkst. 21, W 8.
— Doroth., Bierhdl., Mosk. Str. 141.
— Doroth., Brothdl., Dünamünd. Str. 45.
— E., Bmt., Alexanderstr. 128.
— E., Schndrn., Newastr. 6.
— E., Wwe., Mühlenstr. 34a.
— **Ed., Bmt., Katholische Str. 27, W. 12.**
— Ed., Bmt., Ritterstr. 72.
— Ed., Fleischer, Hospitalstr. 55.
— Ed., Hdlr., Marienstr. 110W56.
— Ed., Hg., Gertrudstr. 113.
— Ed., Holzwr., kl. Moskauer St. 27 W 4.
— Ed., Schmied, Wolmar. Str. 34W4.
— Ed., Schuhm., Waisenstr. 5.
— Elis., Wwe., Schwimmstr. 18W8.
— Ella, Auss., Torgelsche Str. 12W46.
— Em., Schndrn., Kirchenstr. 6.
— Ernst, Hdlr., Newastr. 23, W. 13. ☎ 6739.
— Ernst, Kellner, Katholische Str. 7.
— Ernst, Kfm., Artilleriestr. 10, ☎ 4321
— Ernst, Stauer, Felliner Str. 13W13.
— Ernst, Tschlr., Mühlenstr. 8W9.
— Eug., Maurer, Gertrudstr. 84W7.
— Eva, Kol.-Hdl., Kischinewsche Str. 10.
— Fr., Schmied, Mosk. Str. 193, W. 8.
— Friedr., Getränkehdl., Mühlenstr. 105
— Friedr., Hutm., Säulenstr. 53, W. 24
— Friedr., Schuhm., Gymnastikstr. 6.
— Friedr., Zimm., 2. Weidend. 21.
— Friedr. Georg', Gertrudstr. 60.
— Fritz, Auss., Karolinenstr. 7, W. 35.
— Fritz, Auss., Poltawasche Str. 2W1.
— Fritz, Former, Talstr. 18a.
— Fritz, Hsb., Marenstr. 10.
— Fritz, Masch., Kohlenst. 18.
— **Fritz, Materialverw., Dorpater Str. 97**
— G., Hsb., Livenstr. 9.
— G., Kwh., Sprenkstr. 2.
— Georg, Sattler, Revaler Str. 9.
— Golly Gust.', Hdlr., Sprenkstr. 2.
— Gottl., Exped., Schreyenb. 2, 10a.
— Grete, Wwe., Palmstr. 11W1.
— Gust., Hg., Alexanderstr. 186.
— Gust., Klempner, Turmstr. 11, W. 5.
— Gust., Lehrer, Duntenhöfsche St. 28.
— Gust., Maurer, Altonaer Str. 24.
— Gust., Schlosser, Gertrudstr. 62.
— H., Kfm., Ritterstr. 75b.
— Hedw., Frau, Parkst. 1a, W 7.
— Heinr., Fleischer, Marienstr. 79.
— Heinr. Alf.', Hg., Ballastdamm 58
— Hel., Wäsch., Asylstr. 24W30.
— Herm., Buchdr., Hospitalstr. 16.
— J., Briefstr., Marienstr. 8, W. 19.
— J., Fleischer, Marienstr. 79W12.
— J., Hg., Artilleriestr. 21.
— J., Priv., kl. Newastr. 3.
— **J., Schndrn., Romanowstr. 62, W. 29.**
— J., Student, Kurmanowstr. 20W3.
— Jak., Wallstr. 11W10.
— **Jak., Bahnmstr.-Geh., Alexanderstr. 110**
— Jak., Hsb., Bienenstr. 22.
— Jak., Hsb., Lemsalsche Str. 7.
— Jak., Hsb., Moskauer Str. 251.
— Jak., Hsb., Säulenstr. 49, ☎ 5516.
— Jak., Hsb., Fischerwirt, Ankerstr. 3 ☎ 5392.
— Jak., Holzwr., Apothekerstr. 34.
— Jak., Insp., Rumpenhöf. St. 2a.
— Jak., Hg., Steinstr. 8.
— Jak., Maurer, Hospitalstr. 16.
— Jak., Masch., Säulenstr. 60, W. 13
— Jak., Schiffskapt., Schlock. St. 10a.
— Jak., Schndr., Duntenhof. Str. 24.
— Jak., Untern., Hsb., Kohlenstr. 26.
— Jan, Bahnbmt., Gogolst. 5, W 2
— Jan, Fabrikbmt., Säulenstr. 55, W. 6
— Jan, Fleischer, Domplatz 15W5.
— Jan, Fuhrm., Ritterstr. 73W8.
— **Jan, Galant.-Hdl., Petersb. Ch. 12**
— Jan, Glanzplätt., Jarosl. Str. 54.
— Jan, Hsb., Alexanderstr. 64.
— Jan., Hsb., Bullensche Str. 36.
— Jan, Hsb., Gymnastikstr. 23.
— **Jan, Hsb., Tulasche Str. 5, W. 14.**
— Jan, Hsb., Klempn., Rindseln. Str.
— Jan, Hg., Jakobsstr. 24W10.
— Jan, Maurer, Adlerstr. 12, W. 7.
— Jan, Maurer, Mühlenstr. 66W33.
— Jan, Maurer, Rabenstr. 4, W. 14.
— Jan, Maurer, Ritterst. 44, W. 66.
— Jan, Oekonom, Pauluccistr. 13.
— Jan, Schlosser, Färberst. 10, W 2
— Jan, Schlosser, Rodenpoiserstr. 15W3
— Jan, Schmied, Hospitalst. 23, W 1
— Jan, Schmied, Moskauer Str. 172.
— Jan, Schuhm., Rodenpoiser Str. 7
— Jan, Sleeperh., Petersb. Ch. 93W
— Jan, Tschlr., Adlerst. 12a, W 18.
— Jan, Tschlr., Gertrudstr. 73W17.
— Jan, Wwe., Gertrudstr. 109W51.
— Jan, Zimm., Petersb. Ch. 94.
— Jan, Zimm., Rabenstr. 8W26.
— Jan Jan', Waschanst., Ritterst. 71
— Jahn Jndr.', Port., Alexanderstr. 15
— Ida, Wwe., Pension, Ritterstr. 43
— Ilse, Wwe., Matthäistr. 67, Q. 2
— Jndr., Hsb., Moorstr. 37a.
— Jndr., Hsb., Pokrowstr. 20, Q. 1.
— Joh., Amts-Klempnermstr., Hsb., Altonaer Str. 14, ☎ 4555.
— Joh., Dw., Romanowstr. 27W13.
— Joh., Hg., Dorpater St. 45, W 8.
— Joh., Heizer, Albertstr. 12, W. 22.
— Joh., Kellner, Sprenkstr. 35.
— Joh., Klempner, Meisterstr. 2.
— Joh., Portier, Basteiboul. 6.
— Joh., Priv., Revaler St. 9, W 1
— Joh., Schlosser, Karolinenstr. 33.
— Joh., Schmied, Revaler Str. 89W8
— Joh., Schmied, 2. Weidend. 3W27
— Joh., Schndr., Marktstr. 7W2.
— Joh., Steuerm., Holmstr. 4.
— **Joh., Tschlr., Dorpater Str. 89.**
— Joh., Tschlr., Taubenstr. 39.
— Joh., Vorarb., Alexanderstr. 165.
— Joh., Wraker, Dampfstr. 88.
— Joh., Zimm., Hospitalstr. 31, W. 14
— Joh. Pet.', Zimm., Wolmar. Str. 19
— Joh. Marz', Hg., Gertrudstr. 43.
— Jul., Hebamme, Klosterst. 5, W 7.
— Jul., Kfm., Matthäistr. 87W11.
— Jul., Schloss., Duntenh. Str. 38.
— Jul., Schuhm., Waffenst. 14, W 4
— Jula, Frl., Kalnezeemsche Str. 100.
— Julie, Wwe., Pension, Kathol. Str.
— Jur, Böttchermstr., alte Mit. Str. 3
— Jur., Dw., Wolmarsche Str. 21.
— Jur, Hdlr., Baumstr. 7.
— Jur, Hg., Moskauer Str. 141W13.

Ch. Jürgensohn, Weingrosshandlung, Wallstr. Nr. 20. Telephon Nr. 106.

— Jur., Hsb., Woronesherstr. 3.
— Jur, Heizer, Rujen. Str. 7, W. 25.
— Jur, Zuschndr., Schreyenbusch 2,9.
— Justine, Bmtn., Karolinenstr. 23.
— K., Hg., Matthäist. 74, W 32.
— K., Hsb., Gertrudstr. 55.
— K., Kol.-Hdl., Simonstr. 9.
— Karl, Arrendator, Petersb. Ch. 80.
— Karl, Bankdiener, Jakobsstr. 2.
— Karl, Buchb., Schloßst. 6, W 6.
— Karl, Exped., Sprenkstr. 9W1.
— Karl, Hdlr., Bärenstr. 11W20.
— Karl, Hdlr., Bickernsche Str. 31.
— Karl, Hsb., Alexisstr. 4.
— Karl, Hsb., Bauuntern., Dorotheenstr. 14, ☎ 3209.
— Karl, Hsb., Theestr. 5.
— Karl, Kwh., Alexanderstr. 109.
— Karl, Kurzw.-Hdl., Petersb. Ch. 44.
— Karl, Maler, Wenden. Str. 25W11.
— Karl, Maurer, Rabenstr. 8W5.
— Karl, Priv., Karolinenstr. 7W45.
— Karl, Schlosser, Alexanderstr. 117.
— Karl, Schlosser, Hebenenstr. 25W1.
— Karl, Schlosser, Unionstr. 12, W. 3.
— Karl, Sattler, Helenenstr. 18.
— Karl, Vorarb., Alexanderstr. 165.
— Karl, Wraker, Lubahnsche St. 7.
— Karl Jak., vereid. Rechtsanw., Spr. 10—12 u. 4—5, Dorpaterstr. 20, W. 3 ☎ 5835.
— Karl Rob.', Tschlr., Sprenkstr. 33.
— Karol., Hsb., Klosterstr. 5, W. 3.
— Karol., Wwe., Matthäistr. 103.
— Kath., Wäsch., 2. Weidendamm 5.
— Kath., Wwe., Hsb., Kohlenstr. 16.
— Krist., Pension, Dorpater Str. 13W8.
— Krist., Werkmstr., Goldinger St. 11.
— L. A., Kurzw.-Hdl., Bikkern. Str. 31.
— Lisa, Wwe., Ritterstr. 95.
— Lisa, Wwe., Taubenstr. 5W14.
— Lisa, Wwe., 1. Weidend. 1, W 24.
— Lisette, Hsverw., Wwe., Krebsstr. 6.
— Lorenz, Hsb., Vegesacksholm 6.
— Ludw., Kettenschm., Windauer Str. 4.
— Ludw., Parkettmstr., Färberst. 15 W 27
— Luka, Lehrer, Rübenstr. 2.
— M., Oekonom, Rathausplatz 1.
— M., Wwe., Ritterstr. 69.
— Marg., Wwe., Säulenstr. 55.
— Marie, Hdlrn., Moskauer Str. 59.
— Mar., Pension, Dorpater Str. 20.
— Marie, Wwe., Pension, Gertrudstr. 10
— Marie, Wwe., Pension, Alexanderstr. 124W12.
— Marie, Wwe., Suworowstr. 60.
— Marie, Wwe., Tuckumer Str. 7a.
— Marianne, Wwe., Marienstr. 39W3.
— Mart., Artellschtsch., Suworowstr. 112
— Mart., Buchdr., Säulenstr. 66W3.
— Mart., Expreß, Bärenstr. 14.
— Mart., Hdlr., Rumpenh. Str. 7W15.
— Mart., Hsb., Augustenstr. 19, W. 1.
— Mart., Kellner, Matthäistr. 71W38.
— Mart., Kwh., Rumpenh. Str. 2.
— Mart., Maurer, Marienstr. 113.
— Mart., Maurer, Mühlenstr. 129.
— Mart., Schlosser, Alexanderstr. 165.
— Mart., Vorarb., Schreyenb. 6, 9.
— Mart. Jan', Vorarb., Asylstr. 27W7.
— Mart. Nik.', Geschäftsf. Dir. d. Rig. Balt. Gesellsch. gegens. Kred., Hsb., Mühlenst. 58W7.
— Mary, Lehrerin, Wolmarsche Str. 23.
— Marz, Maurer, Bärenstr. 9.
— Math., geb. Lukas, Wwe., Revaler Str. 57c, W. 19.
— Mich., Expreß, Windstr. 10, W. 11.
— Mich., Revierauff., Mühlenst. 70W20.
— Mich., Schuhm., Matthäistr. 131.
— Mik., Dachd., Feldstr. 4W22.
— Mik., Hsb., Petersb. Ch. 94.
— Minna, Hsbn., Gymnastikstr. 19.
— Minna, Kwh., Gymnastikstr. 19.
— N. J., Schreibw.-Hdl., Marienstr. 106
— Nat., Hsbn., Romanowstr. 82W1.
— Nik. Jw.', Bahntelegr.-Bmt., Matthäist. 50, W 21.
— Olga, Wwe., Schlocksche Str. 41.
— Osk., Ing., Marienst. 12, W 18.
— Osk., Stellm.-Werkst., Alexanderstr. 176, ☎ 4114.
— Osk. Andr.', TR, Kontrolh.-Bmt., Romanowstr. 82.
— Ottil., Bmtn., Frl., 1. Weidend. 1.
— Ottilie, Schndrn., Mühlenstr. 90W3.
— Otto, Auss., Hsb., Asylst. 27.
— Otto, Dachd., Rujensche St. 7, W 2.
— Otto, Kwh., Schreyenbusch 1, 19.
— Otto, Maler, Matthäist. 71, W 6.
— Otto, Schmied, Revaler St. 64, W 30.
— Otto, Tschlr., Nikolaistr. 23, W. 36.
— P., Revierauff., Dorotheenstr. 18.
— P., Tischlerei, Falckenstr. 6.
— P. H., Malermstr., Gertrudstr. 115.
— Paul, Kwh., Mühlenstr. 12.
— Paul, Maler, Wendensche Str. 3W24.
— Paul, Portier, Nikolaistr. 20.
— Paul, Sarghdl., Schulenst. 38, W 8.
— Paul., Schndrn., Säulenstr. 95.
— Pet., Bmt., Helenenstr. 25.
— Pet., Bmt., Kathol. Str. 28W28.
— Pet., Destillat., kl. Milchstr. 10W5.
— Pet., Gärtner, Atlasst. 7.
— Pet., Hdlr., Mühlenstr. 109W14.
— Pet., Hdlr., Pilgerstr. 8.
— Pet., Hdlr., Revaler Str. 70.
— Pet., Hsb., Adlerst. 12, W 50.
— Pet., Hsb., Wolmarsche Str. 45.
— Pet., Lehrer, Baumwoll.-Manufaktur Strasdenhof.
— Pet., Leiter des evangel. Bethauses, Sprenkstr. 34c.
— Pet., Maurer, Färberst. 11, W 24.
— Pet., Priv., Artilleriestr. 29W1.
— Pet., Schiffsmasch., Grabenstr. 6.
— Pet., Schuhm., Bullensche Str. 3.
— Pet., Seem., alte Mitauer St. 24.
— Pet., Stellmacherei, Peterholmstr. 12.
— Pet., Vorarb., Bocksstr. 5W14.
— Pet., Vorarb., Mühlgrab. Str. 4W10
— Pet., Weber, Bausk. Str. 82.
— Pet. Andr.', Schuhm., Gertrudstr. 53
— Pet. Jur', Fabrikbmt., Pionierstr. 4.
— Pet. Mart.', Expreß, Ritterstr. 44W55
— Pet. Mart.', Theaterdir., Dir. d. Spar- u. Vorschußges. d. Rig. Hausbes., Thronfolgerboul. 17W9.
— Pidr., Schuhw.-Hdl., Marienstr. 110.
— Rad. M., Dom.-Verw.-Bmt., Gertrudstr. 115W56.
— Rob., Bahnbmt., Duntenhof. Str. 32.
— Rob., Tapez., Romanowstr. 22W6.
— Rud., Fuhrm., Säulenstr. 59W20.
— Rud., Hg., Marienstr. 90W16.
— Rud., Maurer, Gerberstr. 1W17.
— Rud., Schlosser, Duntenh. Str. 48.
— Rud., Tschlr., Antonienstr. 15, W. 18.
— Rud., Tschlr., Kirchhofsstr. 24.
— Rud. Friedr.', Buchhltr., Tuckumer Str. 11.
— Sabine, Frl., Dorpater Str. 78W10.
— Sander, Elektrotechn., Pernauerstr. 25.
— Sim., Fleischhdlr., Ritterstr. 147.
— Sim., Hsb., Milchstr. 11.
— Sim., Maler, Gertrudst. 79, W 9.
— Sophie, Hsb., Dampfstr. 88.
— Sofie, Wwe., Pens., Kirchenst. 15.
— Sophie, Wwe., Kirchhofsstr. 4.
— Th., Schlosser, Matthäistr. 67, Q. 16
— Theod., Maurer, Laborator. Str. 6.
— Tidrik, Schuhm., Pernauer Str. 23a.
— Trine, Hsbn., Adselnsche Str. 2.
— Wilh., Exped., Wolmar. Str. 32W41.
— Wilh., Fabrikbmt., Alexanderstr. 128.
— Wilh., Former, Dorpater Str. 89.
— Wilh., Hsb., Konservenfabr., Salwensche Str. 59a, ☎ 4533.
— Wilh., Hsbn., Hasenholm. Ufer 23.
— Wilh., Wwe., Hsbn., Bullen. Str. 3.
— Wilh., Kwh., Nikolaistr. 55.
Osolin-Eiche, Balth. Pet.', Hg., Martinshöfsche Str., Salamander.
— Irma Petr.', Wwe., kl. Goldingerstr. 3
Osolinberg, Jan, Rentn., Sofienstr. 6.
R. C. Osoling & F. W. Kulikowsky, 2. G., Goldleisten- u. Rahmenfabrik, Inh.: Rob. Osoling und Friedr. Wilh. Kulikowsky, Domplatz 9, ☎ 2291, Fabrik: Michaelstr. 1, ☎ 6292.
Osoling, Alb., Hg., Matthäistr. 19W2.
— Gust. Karl', Hg., Alexanderstr. 103.
— Joh. Georg', Fabrikbmt., 1. Weidendamm 1W25.
— Mart. Jan', Holzwr., Muckenholmsche Str. 37.
— Pet., Hsb., Laubstr. 23a.
— Rob., Hsb., Mitinh. d. Firma R. Ch. Osoling u. F. W. Kulikowski, Michailstr. 1.
Osolkahj, Ed., Vorarb., Grünst. 7, W 3.
— Karl, Gärtner, Taubenst. 6.
— Karl, Schausp., Brunnenstr. 2W9.
— Karl, Berg., Talsensche Str. 21b.
— Mart., Steller, Wolmar. St. 41, W 13
Osollap, Kath., Wwe., Säulenstr. 84.
Osollapa, Rob., Former, Wiesenstr. 9W12
Osollappin, Mart., Bierhdl., Wendensche Str. 41W2.
— Mik., Schlosser, Dorpater Str. 88.
P. Osolneek, 2. G., Fahrräder u. Mech. Werkst., Inh.: Peter Osolneek, Alexanderstr. 28, ☎ 5018, Petersb. Ch. 20, ☎ 4699.
Osolneek, Emilie, Hsbn., Annenh. Str. 13.
— Ede, Frl., Schreyenbusch 3, 15.
— Jak., Werkmstr., Petersb. Ch. 20W2.
— Jan Ernst', Hsb., Grenzstr. 15.
— Mart., Schaffner, Lubahn. Str. 39.
— Pet., Hsb., Inh. d. Firma P. Osolneek, Petersb. Ch. 20.
Osols, Reinh., Bankbote, Wolmar. Str. 19
— Pet. Pet.', Fabrikbmt., Pet. Ch. 14
Ossakow, W., Artellschtsch., Säulenstr. 65
J. M. Ospowat, 2. G., Kleider, Inh.: Itzik Ospowat, Romanowstr. 70b.
Ospowat, Abr., Hg., Sprenkstr. 30W36.
— Max, Hdlr., Alexanderstr. 52W7.
Ossar, Jan, Bäcker, Pernauer St. 18.
Ossedski, N. A., Lehrn., Lermontowstr. 4a.
W. J. Ossekin, 2. G., Kolonialwaren, Inh.: Wassili Ossekin, Schloßstr. 21. ☎ 2326.
Ossekin, Wass. Jw.', Inh. d. Firma W. J. Ossekin, kl. Schloßst. 13, W 5.
— Wass., Bankbmt., Ballastdamm 44.
Ossendowsky, Wlad., KR, Arzt, Spr. 8 bis 9 u. 4—5, Apothekerstr. 13.
— Wazl. Felix', KA, Reichskontr.-Bmt., Apothekerst. 13.
Osser, Wilh., Dw., Felliner St. 3a, W 31.
— Ed., Hg., Suworowstr. 87.
— Malw., Auss., Felliner Str. 3a.

Karl Grünberg, Matthäistr. № 54, im eigenen Hause. Telephon № 2402. Die besten Gummireifen der Welt.

Eigene Filialen: Mühlenstr., Ecke der Suworowstr., Tel. 325. Hagensberg, Waldstr. 4a, Tel. 3950. Weberstrasse, Ecke der Altstadt, Tel. 1569. Mitauer Chaussee 12, Tel. 3055.

Karl Grünberg, Matthäistr. № 54, im eigenen Hause. Telephon No. [illegible] Die besten Gummireifen der Welt

— Rob., Schuhm., Suworowstr. 87.
Ossin, Nik. M., SR, Zeichenlehrer, Felliner St. 7, W 34.
Ossinski, Paul Gerass.', KA, Zollbmt., Kaisergartenstr. 2, W. 27.
Ossipenko, Grig., Bmt., Goldingerstr. 31.
J. J. Ossipow, 2. G., Manufaktur-W., Inh.: Frau Elisabeth Ossipow. Bevollmächt.: Jewgraf Jakowlew, Herrenst. 18, ☎ 76.
N. Ossipow, 1. G., Hotel Viktoria, Inh.: Nik. Ossipow, Alexanderstr. 7, ☎ 439.
Ossipow, Alex., Port., Suworowstr. 51b.
— Anis., Wwe., Jaroslaw. Str. 11.
— Elis., Inh. d. Firma J. J. Ossipow, Sünderstr. 21.
— Georg Valent.', Kontorbmt., Mühlenstr. 112.
— J., Teehaus, Steinstr. 3.
— Jak., Werkmstr., Brunnenstr. 2W14.
— Joachim, Hsb., Mit. Ch. 16, Q. 1.
— Jw., Diener, Matthäistr. 20.
— Jw., Hdlr., Steinstr. 4, W. 6.
— Konr. Joh.', Fabrikbmt., Brunnenstr. 2
— Kusma, Töpfer, Marienst. 97, W 17.
— Lina, Frl., Revaler Str. 23W9.
— Marie, Frl., Revaler Str. 23.
— Mich., Zimm., Alexanderstr. 192.
— Nik. Alex.', Inh. d. Hotel Viktoria, Schulenstr. 4W2.
— N. N., KS, Kontrolh.-Bmt., Revaler Str. 14.
— Salm., Zunahtm., Gogolstr. 19W9.
Ossiptschik, Alex., Ger.-Diener, Schloßplatz 3.
Ossis, Mikk., Böttcher, Kalug. Str. 16.
Ossit, Jan, Postbmt., Romanowstr. 36.
Oßmann, Aug. Karl', Kassir., Hermannstr. 13.
— Ed., Werkmstr., Alexisstr. 10W21.
— Eug. Karl', Hg., Krugstr 1W2.
— Joh., Klempn., Katharinend. 31W3.
— Wilh., Montör, Altonaer Str. 1.
v. Ossmolowski, Wlad. Dm.', SR, Oberlehrer, Matthäist. 15, W 1.
Ost, Wilh., Klempner, Marienst. 125 W 5
Ostafel, Karl, Archivarsgeh. d. Steuerverw., Sprenkstr. 52W14.
Ostanewitsch, Oss., Kelln., Alexanderstr. 100
Ostanin, Foma, Masch., Rodenpoiserstr. 3

Russisch-
Ostasiatische
Dampfschiffahrts-Gesellsch.
Expedition der Dampfer:
H. Laerum, Basteiboulev. 11,
Ecke d. Nikolaistr., Tel. 2222.
Tel. 103, Tel. 3533.

Ostassewitsch, Step. Fom', Bahnbmt., Alexanderstr. 36W16.
Lager-Fabrik „Swalin“, Inhaber H. G. Ostberg, 2. G., Maschinen, Inh.: Hans Gust. Ostberg, Alexanderstr. 13.
Ostberg, Karl, Zimm., Dorpaterstr. 85.
v. d. Osten-Sacken, A., Baronin, Elisabethstr. 14, W. 2.
— Alex., Baron, Todlebenboul. 6, W. 4, ☎ 611.
— E. Baronin, Wwe., 1. Weidend. 3W15
— Erich Baron, Alexanderstr. 33, ☎ 5454
— Hedw., Baronesse, Elisabethstr. 9W5.
— Klara, Baronin, Wwe., Elisabethstr. 9
— Marie, Baronin, Todlebenb. 9.
— Nik. Konst.', Baron, Schulenstr. 10, ☎ 3075.
— Otto Baron, Alexanderstr. 31, ☎ 6744
— Sivillia, Baronesse, Elisabethstr. 9W5
— Theod., Baron, Archit., Industriestr. 3aW4, ☎ 5091.
Ostenberg, Jan., Untermstr., Duntenhof. Str. 34, Q. 39.
Osteneck, Alex. Mich.', Korresp., Revaler Str. 57.
— Anna, Frau, Artilleriestr. 49.
Ostenheim, Ludw. Wilh.', Setzer, kl. Sandstr. 11.
Osterlad, Paul Wilh.', Werkmstr., Hsb., Rodenpoiser St. 15.
Ostkewitz, Anna, geb. Rudnitzki, KR-Wwe., Schützenstr. 9, W. 5.
Ostratow, Feotina, Wwe., Schreyenb. 1, 33
Ostreiko, Wlad., Schuhm., Mosk. Str. 15
Ostrouchow, Leonid S.', SR, ält. Regierungsrat, Ehrenfriedensrichter, Felliner Str. 2W6, ☎ 3621.
Aktien-Gesellschaft der Ostrowiecer Hochöfen u. Werke in Warschau, 2. G., Bevollm. in Riga: Richard Rijs, Alexanderstr. 31, ☎ 1115.
Albert A. Ostrowsky, 2. G., Agentur, Inh.: Alb. Ostrowsky, Sandstr. 22, ☎ 1693.
Ostrowski, Alex., Kfm., Marienstr. 106W13
— Alb., Inh. der Firma Albert A. Ostrowski, Sandstr. 22.
— Anna, Wwe., Sadownikowstr. 37W38.
— Blume, Wwe., Gertrudstr. 105W28.
— Ed., Apotheker, Suworowstr. 34W3.
— Heinr., Schlosserei, Romanowstr. 50.
— Joh., Tschlr., Gertrudstr. 119W19.
— J., Tischlermstr., Suworowstr. 44.
— Jos., Werkmstr., Windauer Str. 21.
— Konst., Maurer, Gerberstr. 2W7.
— Mich., Dw., Todlebenboul. 2, W. 13.
— Mich., Fuhrm., Katharinendamm 20.
— Oss., Maler, Hospitalstr. 9W33.
— V., Steller, 2. Weidendamm, Güterbahnhof 4.
— Wilh., Tschlr., Petersb. Ch. 4, W. 22.
Ostup, Jan, Knecht, Brauerst. 12, W. 6
G. G. Ostwald, Eisengiesserei, 2. G., Inh.: Gottfried Ostwald, kl. Lagerstr. 35, ☎ 2500.
Ostwald, Anna, Frau, Romanowstr. 59.
— Bruno Ludw.', Bankbmt., Pferdestr. 9
— E., Forstmstr. am Landesforstbüro, Höfchen Sorgenfrei am Stintsee, ☎ 5151.
— E., Hsbn., Wwe., Ebelsh. Weg 11a.
— E., Kassir., Elisabethstr. 22W38.
— E., Pension, Pferdestr. 9W13.
— Gis., Klavierlehr., Puschkinboul. 10.
— Gottfr., Friedh.-Aufs., Friedensstr. 16, ☎ 1353.
— Gottfr., Jng., Inh. der Firma G. G. Ostwald, kl. Lagerstr. 35, ☎ 2500.
— H., Forst-Jng., techn.-Bmt. d. Stadtgüter-Verw., Alexanderstr. 86W26, ☎ 7183.
— Ludw., Mitinh. der Firma Joh. Eppinger & Co., kl. Newastr. 8, W. 7.
— Selma, Frau, Puschkinboul. 10W13.
Osul, Georg, Hg., Palissadenst. 33.
Otensohn, Joh., Bierhdl., alte Mitauer Str. 13.
P. A. Otljagow, 2. G., Materialwaar., Inh.: Pawel Andrejew Otljagow, Alexanderstr. 64, Marienstr. 43.
Otljagow, Pawel Andr.', Inh. d. Firma P. A. Otljagow, Gertrudstr. 42W7.
— Hel., Hgn., Gertrudstr. 42W7.
— N., Schaffn., Jakobstädt. Str. 1W23.
Otonka, Anna, Wwe., Marienstr. 37.
Otstawel, Jak., Klavierst., Kirchenstr. 35
— Karl, Chem., Gertrudstr. 62.
Ott, Aug., Marienstr. 29, ☎ 6201.
Ottenberg, Fritz, Schloss., Schreyenb. 3, 17
Ottender, Dav., Dw., Friedensstr. 41.
Otter, Const., Bankbmt., Dorp. Str. 55a.
Otterburg, Arv., Schlosser, Alexanderstr. 161.
Ottermann, Fritz, Stuhlm., Soldatenst. 1
— Otto, Montör, Grenzstr. 12.
Otteson, Jan, Tschlr., Pokrowstr. 12W8.

A. Ottho
Nikolaistr. 52, W. 4,
Sprechstunden 10—2 u. 6—8,
Sonntags 10—2.
Hauptversand für Rußland
Klavierlehrmittel „Rapid“
Von jedermann **sofort** ohne **Notenkenntnis** spielbar.

Ottho. Sieh auch Otto.
— Ad. Friedr.', Hg., Nikolaistr. 52.
— Nik. Friedr.', Fabrikbmt., Alexanderstr. 153W14.
— Rob. Friedr.', Fabrikbmt., Hilfsstr. 12
Ottison, Jan, Maurer, Marienstr. 105.
v. Otto, Edg., Edelm., Karolinenstr. 17.
— Karl, Oberförster, Sekr. d. Traberbahn, Säulenstr. 16, ☎ 2658.
— M., Abt.-Chef. d. Russ.-Balt. Waggonfabrik, Marienstr. 55W33.
Otto. Sieh auch Ottho.
Otto, Alex., Fuhrm., Pokrowst. 10, W. 25
— Ad., Bmt., Nikolaistr. 52.
— Alex. Adam', Elektrotechn., Dünamündesche Str. 32W4.
— B., Exped., Dorotheenstr. 17W8.
— Const. Alex.', Inh. d. Firma Doflein & Otto, Nikolaistr. 6W5, ☎ 2730.
— Emma, Schndrn., Basteiboul. 4.
— Gust., Schaffn., Olivenstr. 13W19.
— Joh. Klem.', Jng., Betriebsl. a. der A. E. G., Bersohnsche Str. 3W1.
— Jul., Wwe., Gogolstr. 5, W. 23.
— Math., Wwe., Säulenstr. 86W28.
— Paul, Hg., Lagerstr. 11W10.
— Pet., Fuhrm., Torgelsche Str. 6W30.
— Wilh., Dipl. Jng., Waldstr. 4a. Vom 1. Sept. 1912 an Sandstr. 25.
Ottomer, Dan., Werkmstr., Katharinendamm 5W5.
— Pet., Zimmerm., Kiefernstr. 5.
Ottwar, Emilie, Strickanst., Alexanderstr. 44.
— Lina, Krankenpfl., Gertrudstr. 73.
— Otto, Bierhdl., Alexanderstr. 72.
— Paul., Hsbn., Pernauer Str. 12W12.
Otwar, Jak., Fuhrm.-W., Matthäistr. 31
— Joh. Joh.', Bmt., Gertrudstr. 51W18.
— Karl, Maler, Matthäistr. 43.
Oun, Alex. Otto', Reichsb.-Bmt., Kaisergartenstr. 20W8.
— Lisa, Wwe., Trinitatisstr. 6.
— Nik., Dreher, Schlocksche Str. 14.
Ovander, Andr. Ed.', ält. Kassir. d. Reichsbank, Nikolaistr., Reichsb.-Geb.
— Ant., Kfm.-Wwe., Säulenstr. 6W5.
— H., Frl., Lombardbmtn., Nikolaist., Reichsbankgeb., W. 6.

Wein- u. Austern-Stuben
Basteiboulevard Nr. 2, Telephon Nr. 80.
Otto Schwarz.
Wein-, Delikatessen- u. Cigarren-Lager
Basteiboulevard, Ecke der Kalkstrasse.

Owdenko, Mich., Prok.-Geh., Romanowstr. 21W3.
Owert, Emil, Kfm., Säulenstr. 15.
Owetschkin, Wlad. Theod', Hg., Moskauer Str. 263W2.
Owjanko, Leon, Tapez., Dorpaterstr. 13.
Owsenikow, Alex. Al.', Leutn., Pokrowstr. 15W3.
Owsenski, Jan Flor.', Karolinenstr. 17.
v. Owsiani, Val., Lehrn., Olgastr. 1.
Owsjani, Ed. Ludw.', Chem., Mühlgrab. Str. 18.
— Emilie Joh.', Frau, Verk., Alexanderstr. 11W12.
Owsjannikow, Sem., Amtsbote, Kirchenstr. 4a.
Owssenski, Thom. Flor.', Akzisebmt., Dampfstr. 82W15.
— Wass. Fr.', TR, ält. Kronsgüter-Insp., Alexanderstr. 40W23.
Owtscheruk, Konst., Schloss., Nikolaistr. 27
— Friedr. Konst.', Hg., Kaufstr. 7W3.
v. Ozmidoff, Nik. Max.', SR, Professor am Polyt., Elisabethstr. 3, W. 7.
— M., Archit., Alexanderstr. 40, ☎ 1174
Ozol-Guyot, Berta, Frau, Musikschule: Zaunstr. 1, Wohn.: Säulenstr. 6W20.
Ozul, Indr., Altonaer Str. 15.
Paas, Joh., Schndr., Pauluccistr. 8.
Pabatus, Adam, Destillat., Milchstr. 5W10
Pabers, Andr., Fuhrm., Windauerstr. 4.
— K., Hebamme, Marienstr. 70W45.
— Ed., Expreß, Thronf.-Boul. 3W15.
— Joh., Portier, Romanowstr. 1.
— Karl, Expreß, Suworowstr. 5W12.
— Karl, Maler, Ludwigst. 2, W. 20.
— Karol., Wwe., Marienstr. 17, W. 15.
Paberse, Ans, Kurzw.-Hdl., Mit. Ch. 45a
— Andr., Fuhrm., Sternstr. 16W4.
— Jan, Schlosser, Hilfsstr. 9W5.
Pabersin, Joh. Joh.', Fabrikbmt., Brunnenstr. 10.
— Wlad., Schlosser, Altonaer Str. 12.
Pabiks, Joh., Masch., Pet. Ch. 6W48.
Pabrant, Karl Andr.', Kontordiener, kl. Jakobsstr. 4, W. 3.
Pabrenz, N., Techn., Ritterstr. 36.
— Olga, Schndrn., Gerberst. 5, W. 18.
Pabst, Arnold, erbl. Ehrenb., Ing., Dir. d. Rig. Dampfschiff.-Ges., Stadtverordn., Elisabethstr. 43, ☎ 4770.
— Erich Arnold', Rechtsanw.-Geh., Spr. 9½—11 im Büro Theaterboul. 7W3, ☎ 2181 und 5—6 in der Wohnung, Waldstr. 1, ☎ 5823. Zugleich Handelsdeputierter der Stadt Riga.
Pachmann, Isr., Mstr., Hasenh. Ufer 4.
Pachomow, A., Hsb., Dünabg. Str. 30.
— Dim., Bahnbmt., Schreyenb. 5, 1.
— Jefim, Hdlr., Wilnasche Str. 10.
v. Pacht, Anna, Lehrn., 1. Weidend. 3.
Pacht, Louise, Frl., Gertrudstr. 76.
— Johanna, Klassendame, Kalkstr. 30.
— W., Dr. med., Spr. 9—11 u. 4—5, Kalkstr. 30, W. 3, ☎ 4450.
Pack, Leibe, Hdlr., Smolensk. Str. 5.
— L., Mützenhdl., Sprenkstr. 43.
— R., Putzhdl.: kl. Schmiedestr. 24, Wohn.: Stegstr. 8.
— Wulf, Kleiderhdl., Romanowstr. 70b.
Packiewicz. Sieh auch Paschkewicz und Paschkewitsch.
v. Packiewicz, M., Dr. med., Nervenarzt, Alexanderstr. 86W13, ☎ 7018.
L. Packul, 2. G., Tapisseriehdl., Inh.: Lisette Packul, Alexanderstr. 2.
Packul. Sieh auch Pakkul.
Packul, Joh., Maler, Dorpater Str. 63.
— Joh., Mstr., Hospitalstr. 9, W. 19.
— Lisa, Wwe., Laborator. Str. 33W6.
— Otto, Privat., Artilleriestr. 11, W. 31.
— Reg., Wwe., Dorpater Str. 65W12.
Padajew, Iw., Kutscher, Romanowstr. 149
Padeg, Elisab., Vorarb., Dorotheenstr. 25.
— Karl Joh.', Kanzleibmt., Mit. Ch. 35a
Padnos, S., Makler, Smolensker Str. 13
Padoba, Karl Paul', Auff., Hospitalst. 16
Padom, Ans, Hsb., kl. Vegesacksholm 11.
Padowitsch, Salm., Zurahtm., Romanowstr. 125.
Padsewitz, M. J., Buchdruckerei, Königsstr. 8, ☎ 3753, wohnt Königsst. 9.
Padwe, Sam., Strickanst., Smolenskerstr. 4
Päcka, Christ., Wäsch., Mittelstr. 11W36.

Ed. Paegle's
Sprach-Kurse
Deutsch, Russisch, Französisch, Englisch u. a.
Reform-Methode.
Modernste Lehrmittel.
Beginn für Anfänger den 20. August und den 8. Januar.
Herren u. Damen mit Vorkenntnissen können zu jeder Zeit antreten.
Das Schulgeld beträgt 6 R. für das Halbjahr.
Marienstr. 26, Tel. 6492

Paegle, Adam, Dw., Newastr. 23W21.
— Alw., Wwe., Kirchenstr. 12W5.
— Andr., Hsb., Bikkernsche Str. 52.
— Anna, Hsb., Mit. V. Birkenstr. 10.
— Aug., Töpferei, Lubahn. Str. 13W1, ☎ 5399.
— Christ., Wwe., Rabenstr. 12W4.
— Dav., Hsb., Schreyenbusch 6, 13.
— Ed., Sprachl., Marienstr. 26, ☎ 6492
— Ernst, Auff., Mühlenstr. 48W23.
— Ernst, Schuhm., Unionstr. 12W12.
— Fritz, Dw., Moskauer Str. 80W40.
— Fritz Iw.', KA, Zollbmt., Albertstr. 2.
— Hans, Materialverw., Schwartzenhöfsche Str. 11W2.
— J., Vorarb., kl. Milchstr. 10W23.
— Jak., Präs. d. Rig. Kommmerz. - Ges. gegens. Kred., Hsb., Dünamünd. Str. 32, ☎ 6260.
— Jak., Schndr., Kalnezeem. Str. 161.
— Jan., Hsb., Mosk. Str. 291, Q. 1.
— Jan, Hsb., Pleskodahlstr. 20.
— Jan, Mech., Marienst. 126.
— Jan, Schlosser, Sternstr. 30W9.
— Jan, Schndr., Sprenkstr. 73W24.
— Jan, Stauer, kl. Bärenstr. 7W5.
— Jan, Wagenb., Matthäistr. 71W33.
— Jos. Dav.', Schleifermstr., Hilfsstr. 12
— K., Dw., Gertrudstr. 57W17.
— Karl, Hg., Wologda. St. 2a, W. 15.
— Lene, Wwe., Wendensche Str. 12.
— Mar., Wwe., Artilleriestr. 34.
— Marie, Wwe., Dünamünd. Str. 32.
— Mart., Hsb., Moorst. 41b.
— Mart., Zimmerm., Segelst. 2.
— Mile, Wwe., Revaler Str. 9W13.
— Minna, Hsbn., Pernauer Str. 21W26
— Nat., Hdlrn., Apothekerstr. 22W3.
— Pet., Hg., Martinshöf. Str. 2aW6.
— Pet., Hsb., Kol.-Hdl., Wologdasche Str. 2aW1.
— Pet., Tschlr., Sternstr. 30W67.
— Reinh., Kwh., Dorpater Str. 30.
— Wilh., Pension, Petersb. Ch. 6.
Paeglis, Jak., Schaffn., Wolmar. Str. 1.
— Ernst, Schndr., Suworowst. 140, W. 4
— Jan, Schmied, Gertrudstr. 109W79.
— Jan, Zimmerm., Sprenkstr. 35W22.
— Joh., Schmied, Gertrudstr. 121W17.
— Marz, Fuhrm.-W., Feldstr. 5W5.
— Marz, Tschlr., Färberst. 4, W. 29.
— Pet., Expreß, Gertrudstr. 113W50.
Paeglit, Friedr., Vulkanisör, Wachholderstr. 3.

Ed. Paegle's
Buchführungs-Kurse
Buchführung (25 Rbl.); Korrespondenz (15 Rbl.); Handelsrecht (6 Rbl.); Handelskunde (11 Rbl.); kaufm. Rechnen (15 Rbl.); Kontorpraxis (Maschinenschreiben etc. 11 Rbl.); Stenographie (15 Rbl.); Kalligraphie (6 Rbl.)
Für alle Fächer 70 Rbl.
Beginn den 1. September :: und den 8. Januar ::
Marienstr. 26, Tel. 6492

— Jan, Hg., Eugenienstr. 3.
— Jan, Sattler, Rodenpoiser Str. 23W2.
— Jan, Schndr., Matthäistr. 74, W. 10.
— Jan, Andr., Lagerverw., Eugenienstr. 3
— Joh., Mech., Alexanderstr. 188W17.
— Jul., Wwe., Maurerstr. 14W11.
— Karl, Fabrikleiter, Eugenienstr. 3.
— Kath., Wäsch., Palissadenstr. 43W5.
— Krist., Schndrn., Romanowstr. 46W3.
— Pet., Maurer, Sternstr. 8, W. 26.
— Rob. Heinr.', Fabrikbmt., Alexanderstr. 144W10.
— Rud. Andr.', Hg., Eugenienstr. 3.
Paenson, M., Hdlr., Mühlgrab. Str. 9.
— N. L., Hdlr., Sprenkstr. 13W2.
Paepke, Karl, Musiklehr., Matthäistr. 75
— Michaline, Hsb., Matthäistr. 75, W. 2.
Pärmann, Hans Pet.', Buchhltr., Lagerstr. 62.
Pärn, Gust., GS, Elem.-Lehrer, Dünamündesche Str. 9.
A. Paesch, 2. G., Trakteur, Inh.: Albert Paesch, Seestr. 13.
Pätz, Karl, Hsb., Instr.-M., Fruchtstr. 6
Paffrath, Paul Jos.', Werkf., Färberstr. 8
Pagal, Kas., Instr.-M., Dünab. Str. 49.

Tischlerei mit Dampfbetrieb
M. Pagast,
Ritterstr. 36. — Telephon Nr. 663.

Martin Pagast, 2. G., Tischlerei, Inh.: Martin Pagast, Amts-Tischlermeister, Ritterstr. 36, ☎ 663.

Karl Grünberg, Matthäistr. № 54, im eigenen Hause. Telephon № 2402. Die besten Gummireifen der Welt.

Nur importierte Weine in grösster Auswahl.

Karl Grünbergs Matthäistr. № 54, im eigenen Hause. Telephon № 2402. Die besten Gummireifen der Welt.

Pagast, Anneliese, Hsb., Salven. Str. 121
— J., Ritterstr. 12, ☎ 1109.
— Jan, Hg., Alexisstr. 12.
— Joh., Bmt., Schulenst. 27aW18.
— Karl, Maurer, Sprenkst. 44, W. 3.
— Lene, Hsbn., Zeltstr. 5W1.
— Mart., Aeltermann des Tischleramts, Inh. d. Firma Mart. Pagast, Dir. d. 4. Rig. Ges. gegens. Kredits, Ritterstr. 36, ☎ 663.
Pagel, Wilh., Hutm., Romanowstr. 94.
Pagelsen, Ernest., Frl., Schloßstr. 17W5
Pagil, Pet., Steuerm., Ankerstr. 3.
Pagul, Matth., Hsb., Champetr. Str. 67
Pahden, Jan, Drechsler, Laboratoriumstr. 9, W. 15.
Pahl, Andr., Schloss., Matthäistr. 89.
— Alfons, Buchhltr., Friedrichsh. Ufer 1
— Emma, Diakonisse, Friedensstr. 3.
— Heinr., Hsb., Schlosser, Windauer Str. 17a.
— Karl, Bankbmt., Mitauer Ch. 50.
— Marie, Wwe., Säulenstr. 53W23.
— Pet., Maurer, Wenden. Str. 9W20.
v. d. Pahlen, Friedr., Baron, Bes. d. Gutes Fehteln, Thronfolgerboul. 4.
— Charl., geb. v. Brümmer, Baronin, Thronfolgerboul. 4W6.
— Leon Ernst Baron, Industriestr. 1a. ☎ 5254.
— Wilh. Ernst' Baron, Sekr. d. Gouv.-Beh. f. Bauernangel., Industriest. 1a ☎ 5254.
Pahlenberg, Osk., Privat., Dorpaterstr.40
Pahlmann, A., Schlossermstr., Newastr. 10, ☎ 4550.
Pahlo, Heinr., Kutscher, Katharinenstr. 8
Pahn, Emilie, Wwe., Altonaer Str. 25.
— Jak., Maurer, Sprenkstr. 69W29.
— Mart., Schlosser, Wiesenstr. 3W11.
— Matth., Drainagenmstr., Dorotheenstr. 28, ☎ 3573.
— Mich., Hsb., Dorotheenstr. 24, Q. 1.
— Wold., Hsb., Dorotheenstr. 27.
Pahpe, Mart., Dw., Schulenstr. 13
— Karl, Maurer, Artilleriestr. 40W65.
— Mich., Exped., kl. Vegesacksholm 1.
Pahrtik, Joh., Schlosser, Wasastr., Villa Kerkovius.
Pahrup, Anna, Buchhdl., Dampfstr. 96.
— Aug. Ten.', Priv., Romanowstr. 62.
— Christ., Hsb., Exped., Direktor der Spar- und Vorschußkasse der Rig. Handwerker, Felliner Str. 4, ☎ 921, Baumat.-Hdl. am Stadtkanal 14, ☎ 1967.
— D., Reisender, Gertrudstr. 76W4.
— Jan, Hdlr., Mitauer Ch. 29.
Pahrz, Alb., Dreher, Birkenstr. 14.
Pajenkopf, Harry Elmar', Fabrikbmt., Suworowstr. 77W2.
Pajensohn, Aron, Agent, Timotheusstr. 1.
— Joss., Hdlr., Moskauer Str. 59W8.
Pajet, Joh., Maler, Ritterstr. 72W41.
Paigel, Anna, Wwe., Säulenstr. 53.
Paija, Jan, Drechsl., Bausk. Str. 30.
Paije, Mich. Mich.', Kontordiener, Theaterstr. 9.
— Alide, Bmtn., Eliasstr. 19W13.
Paiken, Andr., Hsb., Lubahnsche Str. 39a
— And., Hsb., Ehstenstr. 11, W. 1.
— Ed., Schuhm., Artilleriestr. 33W5.
— Rein., Maler, Matthäistr. 50a.
Pajo, Marg., Wirtin, Alexanderstr. 80.
— Pet., Schiffsmasch., Kapselstr. 3a.
Paipal, Jak., Dw., Alexanderstr. 10.
— Karl, Hsb., Solitüdenstr. 7.
— Otto, Maler, Marienstr. 99W21.

Paju, Jak., Fotogr. Atelier, 2. Weidendamm 1W1.
Pakal, Ant., Musiker, Hofesstr. 2.
Pakaln, Andr., Schuhm., Wolmar. Str. 5.
— Ant., Schlosser, Gesellenstr. 4W9.
— Fritz, Schlosser, Industriestr. 3bW19
— Fritz, Vorarb., Adolfstr. 15W14.
— J., Tischlr., Marienstr. 48, W. 14.
— Jan, Schmied, Hospitalst. 35, W.16.
— Jos., Tischlr., Marienstr. 64W22.
— Jul., Tischlr., Duntenhöf. Str. 44W36
— Marie, Wwe., Gesellenstr. 4W11.
— Pet., Maurer, Suworowstr. 87W4.
— Th., Tischlr., Artilleriestr. 40, W. 55.
— Wold., Mälzer, Hapsaler Str. 14W5
Pakalneek, Arv., Stud. Ing., Ritterstr.123
— Anna, Hsbn., Ritterstr. 123, W. 4.
— Jak., Fuhrm.-W., Ritterstr. 123.
— Wilh., Wwe., Hsbn., Elisabethstr. 73.
Pakalneet, Aug., Ing.-Chem., Säulenstr. 99W6.
Pakalnin, Pet., Schmied, Matthäistr. 50.
— K., Maler, Matthäist. 83, W. 16.
Pakalnis, Ant., Fuhrm., Augustenstr. 2.
— Alex., Fleischer, kl. Lagerstr. 26W1.
— Konr., Bürstenb., kl. Altonaerstr. 13
Pakamalis, Stan., Hsb., Alt-Autzerstr. 4
Paketow, Iw., Schuhm., Mühlenstr. 134.
— Serg., Schuhm., Smolensker Str. 3
Pakkul. Sieh auch Packul.
— J., Tischlr., Revaler Str. 64W18.
— Jak., Maurer, Ritterstr. 111, W. 16.
— Jan Karl', Bautechn., Dünam. Str. 11
— Joh., Auff., Stapelstr. 13W6.
— Joh. O., Fabrikbmt., Säulenstr. 108.
Paklon, A., Hdlr., Marienstr. 113W29.
Pakolin, Jan, Malermstr., Thronfolgerboul. 6.
Pakrastin, Elisab., Wwe., Friedensst.12.
— Mart., Schlosser, Luisenstr. 5.
Paks, Matth., Weber, Birkenstr. 1W2.
Paksch, Mart., Tischlr., Mosk. Str. 193.
Paksche, Fritz, Werkmstr., Mitauer Ch. 29.
Pakste, Andr., Maler, Mosk. Str. 163.
Palameik, Ernst, Maler, Pokrowstr. 18.
Palameika, Ed., Agent, Bienenstr. 10.
Palejew, Isak, Hg., Jesuskirchenstr. 17.
Palenow, Felix, Dw., Muckenholmsche Str. 37.
Palep, Alw., Wwe., Adolfstr. 9W12.
Paletzky, J., Hsb., kl. Altonaer Str. 22.
Palewitz, Jak., Tischlr., Hospitalstr. 14.
— W., Lehrer, Gertrudstr. 37W3.
Paley, Mord., Mitinh. d. Firma Genin & Paley, Moskauer Str. 42W4.
Palibin, Mich. Paw.', Hsb., Oberst, Alexanderstr. 94W2.
Palilionis, Osf., Bierhdlg., Friedensst.10
Palin, Falk, Kurzw.-Hdl., Alexanderstr.72
— J., Dentist, Marienstr. 15W3.
— Sch., Hdlr., Romanowstr. 133W1a.
Palischtschuk, A., Auff., Talstr. 6, W. 4.
Palit, Wilh., Dw., Suworowstr. 42W8.
Paljukewitsch, Ant., Schlosser, Kirchenstr.35
Paliwoda, Dmitr. Alex.', Lehrer, Antonienstr. 15W39.
Palka, Jak., Schuhm., Newastr. 1W7.
Palkauneek, Karol., Wwe., Matthäistr. 87
— Kath., Frl., Gogolstr. 5W4.
Palkawneek, Gottl., Gehilfin im Kinderasyl, Asylstr. 8.
Palkson, R., Wwe., Mosk. Str. 98W9.
Pallas, Friedr., Monteur, Pionierstr. 4.
Pallas-Grumhold, Joh. K., Lagerverw., Suworowstr. 122W7.
Pallee, Alex., Exped., Weißenhöf. Str. 4, ☎ 6211.
Pallei, Heinr., Töpfer, Matthäistr. 20.

— D., Kwh., Revaler Str. 48, ☎ 6262
— Anna, Hsbn., Schuhmacherstr. 4.
— Fritz, Restaurat., Gildstubenstr. 4W5.
— Joh., Waschanst., Dorpater Str. 21.
— Julie, Oekonomin, Martinshof. Str., Werke „Salamander".
— Mel., Choristin, Marienstr. 68W1.
— Pet. Pet.', Fabrikbmt., Marienstr. 68.
— Srol Berk', Hdlr., Elisabethstr. 103.
Pallin, Jh., Hsb., Hospitalstr. 12.
Pallo, J., Stallmstr., Alexanderstr. 140.
— Jak., Hg., kl. Bärenstr. 9W31.
— Kusm., Gend., Revaler Str. 35W31
— Rich., Zeichner, Lagerstr. 46.
— Theod. Georg', Fabrikbmt., Lagerstr.46
— Wilh., Zimmerm., Ritterstr. 95W24.
Pallun, Mos., Glaser, Romanowstr. 86.
„Tourist" P. Palm, 2. G., Automobilzubehör u. Wassersportart., Inh.: Paul Palm, Wallstr. 30, ☎ 2465.
Palm, Ed., Mech., Newastr. 10W5.
— Ant., Musiklehrn., Rodenpoiserstr. 34
— Herm., Hsb., Revaler Str. 53.
— Indr., Schmied, Friedrichsholmer Ufer 1.
— Math., Hsb., Rodenpoiserstr. 34, Monrepos.
— Osw., Kand., Rodenpoiser Str., Monrepos.
— Paul, Inh. d. Firma „Tourist", P. Palm, Alexanderstr. 33W33.
Palmbach, Alex., Taxat. a. St.-Lombard, Newastr. 2, W. 7.
— Dav., Hdlr., Lärmstr. 9.
— Dav. R., Fabrikbmt., Helenenstr. 17.
— Ed., Polier, Industriestr. 3aW16.
— Gottfr., Maler, Gertrudstr. 83W8.
— M., Wwe., Turmstr. 11, W. 2.
— Selma, Wwe., Pokrowstr. 12W15.
Palmberg, Emilie, Kfm.-Wwe., Schiffsstr. 13, W. 35.
— Erich Wilh.', Prof. d. A.-G. Gebr. Baerselmann, Mühlenstr. 9W4.
— Gottfr. Friedr.', Korresp., Schiffsstr. 13W35.
— W., Maler, Sternstr. 1W8.
— Wilh., Kunstmaler, Revaler Str. 58
Palmgreen, Juri Num.', Rittmstr., Dorpater Str. 49W3.
v. Palmstrauch, Soph., Gutsbes.-Wwe., Antonienstr. 10, W. 3.
Palobig, Georg, Dw., Romanowstr. 14.
Palotzki, Isr., ebr. Lehrer, Smolensker Str. 13W49.
Paltin, Pet. Jan', Schlosser, Elisabethstr. 16W23.
Paltuschis, Ant., Schuhm.-Mstr., Emmastr. 12a.
Palzer, Hugo, Klempner, Wiesenstr. 2W27
Palzew, Berka, Klempnerei, Gertrudstr. 14
Palzew, Salm. Leib', Klempner, Gertrudstr. 105W18.
Palzewski, J., Vorarb., Peterholmstr. 8.
Palzit, Anf., Buchhltr., Alexanderstr.152
Palzkan, Pet., Bäcker, Hospitalstr. 8W12
Pamarnitzky, Iw., Fuhrm., Alexanderstr. 176, W. 37.
„Pamats", Konsumver., Lagerstr. 61, ☎ 5305, Wilnasche Str. 18, ☎ 5553, Petersb. Ch. 104.
Pammelneek, E. S., Maurer, Ritterstr. 85
Pampe, Ed., Wäger, Steinstr. 26.
— Fritz, Schlosser, Milchstr. 2.
— Jul., Feilenh., Friedensstr. 19, W. 3.
— K., Tischlr., Lubahnsche Str. 10.
— Krist., Dw., Nikolaist. 1, W. 5.
Pampilow, Ed., Masch., Eugenienstr. 2.
Pampo, Ant., Wwe., Wallstr. 27, Q. 8.

Ch. Jürgensohn, Weingrosshandlung, Wallstr. Nr. 20. Telephon Nr. 106.

— H., Wallstr. 27, ☎ 5660.
Pampow, Aug., Fleischer, Ritterstr. 100.
— Georg Indr.', Koch, Marienstr. 14.
— Heinr., Hg., Doblensche Str. 9.
— Mart., Feldscher, Revalerstr. 45W6.
Panasidin, Serg. Alex.', Stabskapt., Matthäistr. 52.
Panama-Republik, Konsulat, Jakobsstr. 30, ☎ 4676.
Panasik, Kas., Bäcker, Gertrudstr. 108W9
Panberg, Ilse, Hsbn., Kiefernstr. 14.
v. Pander, Joh. Aug.', Dir. d. A.-G. d. Balt. Papier- u. Pappenfabr., Elisabethstr. 69W4, ☎ 5085.
— Ernst, chem. Gutsbes., Präs. d. Blinden-Inst., Nikolaistr. 23W5, ☎ 4737
— Klara, Gutsbes.-Wwe., Mühlenstr. 53a
— Marie, Frl., Dünamünd. Str. 20a.
— Nik., Gutsbes., Basteiboul. 6W3.
— Pet. Aug.', Bes. d. Gutes Ogershof in Livl., Antonienstr. 6W2, ☎ 3244.
Pander, Dav., **Schlosser, Matthäistr. 48.**
— A., Bmt., Alexanderstr. 51W1.
— Anna, Wwe., Friedensstr. 29, W. 13.
— Ed. Karl', **Hg., Romanowst. 54, W. 21**
— H., Dr. med., Innere u. Kinderkrankh., Spr. 9—10 u. 4—5, Mühlenstr. 60, ☎ 2695.
— J., **Schuhm.**, Säulenstr. 71, W. 6.
— Joh., Werkmstr., Petersb. Ch. 116.
— K., Privat., Säulenstr. 57, W. 9.
— Marie, Wwe., Petersb. Ch. 79.
— Nanny, Wwe., Thronfolgerboul. 17.
— O., Haus, Mittelstr. 3, ☎ 6474.
— Otto, Schndr., Ritterstr. 115W88.
— Pet., Instr.-M., Suworowstr. 78W1.
— Robert Karl', Prokurist der Firma „Treugolnik" Russian American India Rubber Co., Filiale Riga, Altstadt 12, W. 3.
— Theod. Karl', Buchhltr., Romanowstr. 29.
Pandsis, Sig., Schmied, Gertrudstr. 113.
Pandulo, J., Tabakhdl., Zaunstr. 1.
Panemazew, Dmitr., Hsb., Charlottenstr. 34.
Panewitsch, Jur, Fuhrm., Augustenstr. 2
Pansilow, Eufr., Wwe., kl. Lagerstr. 17.
— Adam, Schmied, Goldinger Str. 5.
Panhans, Emilie, Bmtn., Basteiboul. 2.
Panhardt, E., Frau Oberlehr., Elisabethstr. 8W8.
Pansko, Pet., Maurer, Kathol. Str. 46.
— St., Masch., Palissadenstr. 27W6.
v. Panin, Anna, WSR-Wwe., Georgenstr. 6, W. 1.
Panin, Gabr., Hsb., Bmt., Sprenkstr. 16
— Jul., Bmt.-Wwe., Karolinenstr. 36.
— K. A., HR, Veterin. d. Grenzw.-Brigade, Spr. 9—10 u. 4—5, Nikolaistr. 6W2, ☎ 5498.
— Nik., Buchhltr., Sprenkstr. 2, W. 10.
— Nik., Werkmstr., Petersb. Ch. 4W13.
— Wass. Iw.', Bmt., Martinsstr. 5.
— Wlad. Iw.', Bahnbmt., Klüversholmsche Str. 14.
Pansus, Lisa, Hdlrn., Fruchtstr. 11.
Pank, Alex., Gravör, Schreyenb. 2, 5.
Pankewitsch, Joh., Hdlr Dünaburger St. 57, W. 22.
— Iw., Zimm., Dünaburgerstr. 51W4.
— Wass., Dw., Moskauer Str. 7W14.
Pankin, Adam, Hdlr., Eliasstr. 12W5.
— Ant., Schuhm., Windstr. 9.
Pankok, Karl, Koch, Honigstr. 2, W. 7.
Pankow, J., Bäckermstr., Jarosl. Str. 47
— B., Hdlr., Sprenkstr. 16W18.
— Iw., Auss., 2. Weidendamm, Güterbahnhof 7.
— Marie, Priv., Dünaburger Str. 18W2.
— Marta, Korkenschndrn., Jarosl. Str. 14.
— Mit., Schmied, Jaroslaw. Str. 37.
Pankowski, Alex., Masch., Zementstr. 10
Pankratjew, Wass., Pumpenm., kl. Palissadenstr. 8W43.
Pankratow, Ida, geb. Fröhlich, Wwe., Puschkinboul. 10W14.
Panne, Trine, Wwe., Wolfsstr. 1.
— Hans, Hsb., Webermstr.-Geh., Ambothensche Str. 9.
Pannewitz, Henr., geb. Laurentz, Aeltesten-Wwe., Albertstr. 11, ☎ 1523.
Panow, Nik. Alex.', Bmt., Nikolaistr. 17
Panowski, Sim., Masch., Mosk. Str. 116
Pansche, Jan, Kellner, Pferdestr. 2W1.
Pansul, Karl, Dw., Schloßstr. 7W9.
Pant, Abr., Hutm., Dorpater Str. 33.
Pantalon, Mart., Schlosser, Bauskesche Str. 38.
— Alice, Priv., Marienstr. 103W5.
Pantel, Aug., Schlosser, Adlerstr. 20W6.
— Aug., Schlosser, Pernauer Str. 24.
— Felix, Schlosser, Revaler Str. 69W1.
— Joh., Fleischer, Färberstr. 2W10.
— Karl Heinr.', Werkmstr., Suworowstr. 122, W. 7.
Pantelejew, Th., Lehrer, Todlebenboul. 8
Panter, Th., Buchhltr., Schützenstr. 7W4.
Pantewitz, Pet., Expreß, Malerstr. 5, W. 7
Pantschenkow, Iw., Hdlr., Uferstr. 7W9.
Pantschichowski, Oss., **Buchdr., Revaler** St. 28, W. 43.
Pantuschin, Mich., Artellschtsch., Sprenkst. 35, W. 18.
Panz, Ais., Schirmm., Mosk. Str. 92.
— Selda, Wwe., Mützenhdlg., Dorpater Str. 33.
Panzer, Pet., Schndr., Matthäistr. 74.
— Georg, Kutscher, Matthäistr. 74W35.
— Step., Dw., Nikolaistr. 6W13.
Papadschanow, Art. Iw.', Oberstleutn., Chefsgeh. d. Gouv.-Gensdarm., **Zollstr. 4, W. 21,** ☎ 3408.
Papany, Ant., Dw., Dorpater Str. 54.
Pape, Alex. Ad.', Buchhltr., Duntenhöfsche Str. 26.
— Alw., Auss., Duntenhöf. Str. 26.
— Ed., Maler, alte Mitauer Str. 30.
— Emilie, Schndrn., Ritterstr. 44W72.
— Eva, Hdlrn., Dorotheenstr. 42W18.
Papendik, Otto, Hsb., Kemmern. Str. 12
— Gust., Klempner, Revaler St. 72.
— Otto, Hsb., Kalnezeemsche Str. 85.
Paperin, Schaje, Hdlr., Mosk. Str. 42
Paperna, M., Prov., Ritterstr. 71W39.
Papernow, M., Kfm., Newastr. 26W67, ☎ 4232.
Papsanski, Jak., Schndr., Marienstr. 60.
Papilow, Nik., SR, Dir. d. Realschule A. Miller, Sprenkst. 6, W. 1.
Papionow, Afan., Steindr., Dünaburger Str. 6, W. 22.
Papir, Karl, Postbmt., Elisabethstr. 77.
Papke, Elis. Mich.', Buchhltrn., Kirchenstr. 31W15.
— Jul. Rich.', Korresp., Kirchenstr. 31.
Papkow, Joss., Hsb., Friedrichholmsches Ufer 8.
— Dav., Kfm., Alexanderstr. 124W9.
— J. u. S., Holzhdl., Segelstr. 2, ☎ 5039.
— Isr., Holzhdlr., Friedrichsh. Ufer 8. ☎ 1987.
— Marie, Hebamme, Friedrichsh. Ufer 8.
— Mend. Joss.', Makler, Holzhdlr., Elisabethstr. 22W11, ☎ 5013.
Papkowitsch, Pet., Hdlr., Palissadenstr. 13
Paplinski, Joh., Inh. der Firma „Mobil", Kornstr. 27, ☎ 3634.
Paplowski, Mich., Schuhm., Hospitalstr. 26
Papmehl, Ernst Friedr.', Sekretär der Straßenb.-Ges., Alexanderstr. 40W27.
Papped, Tennis, Schndr., Rumpenhöf. Str. 23.
Paprowski, Ludw., Drechsl., Revalerstr. 58
Papul, Pet., Tschlr., Rodenpoiser Str. 70
Paradis, Ant., Bierhdl., Pokrowstr. 14.

Au Paradis des Enfants.

Spielwaaren und Puppen.

Theaterstrasse Nr. 11.

Parägis, Sigism., Hdlr., Kathol. Str. 58
— Stan., Bierhdl., Schreyenbusch 6, 9.
Parai-Koschitsch, Pet. Alex.', Archit.-Geh., Mühlenstr. 34aW9.
Paramonow, Alex., Wwe., Hsbn., Segelstr. 11.
— Marie, Frl., Essenhöf. Str. 36.
— Sach., Hsb., Charlottenst. 48, W. 15.
— Spirid., Ziegelfabr., Jesuskirchenstr. 7, ☎ 4779.
Paraschinski, Jos., Maler, Ziegelstr. 5.
Parey, Osk. Otto', Hg., Karolinenstr. 42.
— A., Hausverw., Bachstr. 13.
— Wilh. Otto', Hg., Bachstr. 13.
Parfenow, Mich. F., Bahnbmt., Fabrikantenstr. 5W8.
— Theod., SR-Wwe., Suworowstr. 29.
Parsinowitsch, Iw., Priv., Bärenstr. 26.
Parin, Nik., Tschlr., Wendensche Str. 37.
Paris, Joh., Frisör-Amtsmstr., Kalnezeemsche Str. 5.
— Karl, Tschlr., Alexanderst. 174, W. 10
— Rob., Tschlr., Alexanderstr. 174.
Parm, Iw., Former, Milchstr. 11.
— Karl Ans', Werkmstr., Gregorstr. 10
Parodeit, Elsa, Wwe., Schmiedestr. 33.
Parolga, Anna, Tech., Revaler Str. 20.
Parputz, Ant. Don.', Bahnbmt., Goldinger Str. 10.
Parre, Janne, Hsb., Zementstr. 6.
— Karl Joh.', Stationschef, Station Rote Düna.
— Paul Karl', Bankbmt., Schützenstr. 6
Parseer, Joh., Buchdr., Dorpater St. 6.
Partelpoeg, Thom., Dw., Gerber, Friedensstr. 23.
J. Parthum, 2. G., Lederw., Inh.: Joh. Parthum, Königsstr. 13, ☎ 6173
Parthum, J., Sattler u. Tapez., Amtsmstr., Inh. dieser Firma, Königsstr. 13
Partz, A., Bmt., Trinitatisstr. 12.
— Ed., Schreib- u. Glant.-Hdl., Alexanderstr. 64.
Parul, Iw., Schlosser, Palissadenstr. 13
Parup. Sieh Pahrup.
Parussnikow, Alex., Bmt., Kapselstr. 7.
Parzow, M., Hdlr., Säulenstr. 51W7.
Pasar, Andr., Oekon., Elisabethstr. 95W11
— Joh. Pet.', Bahnbmt., Palissadenstr. 10
— Marie, Wwe., Revaler Str. 41W47.
— Mart., Schuhm., Moskauer St. 141
Pasarin, Jan, Schlosser, Wolmar. Str. 27
— Wil., Schloss., Unionstr. 28.
Pasarski, Alex., Hdlr., Dünab. Str. 38.

Karl Grünberg, Die besten Gummireifen der Welt.
Matthäistr. № 54, im eigenen Hause. Telephon № 2402

Eigene Filialen: Mühlenstr., Ecke der Suworowstr., Tel. 325. Hagensberg, Waldstr. 4a, Tel. 3956. Weberstrasse, Ecke der Altstadt, Tel. 1569. Mitauer Chaussee 12, Tel. 3055.

Karl Grünberg, Matthäistr. № 54, im eigenen Hause. Telephon № 2402. Die besten Gummireifen der Welt.

Paschello, Kas., Hsb., Kostroma. Str. 10.
Paschelkiner, Leib, Schuhm., Sadownikowstr. 26W5.
Paschenko, Adam, Bmt., Altrahd. Str. 1
Paschichonow, Iw., Wächt., Revalerstr. 56.
Paschkewicz. Sieh auch Packiewicz und Paschkewitsch.
Paschkewicz, Rosalie, Hsbn., Romanowstr. 98, W. 5.
— Klem., Bahnbmt., Romanowstr. 98.
Paschkewitsch, Alex., Frisör, Mühlenstr.159
— Alex., Bahnbmt., Lerchenstr. 1W5.
— Alex., Schaffner, Wolmar. Str. 1W2
— Jan, Tschlr., Mitauer Ch. 17.
— Jul., Zimmerm., Alexanderstr. 78W20
— Jur, Bmt., Kalugasche Str. 1, W. 11.
— Iw. Fel.', Gef.-Auss., Ambosstr. 6.
— Mich., Feilenh., Schreyenb. 1, 19.
— Paw., Elektrotechn., kl. Vegesacksh.22
— Silv., Zuschndr., Duntenh. Str. 54.
— Wl. A., Priv., Mühlenstr. 53bW16.
Paschkow, Adam Fed.', Feldscher, Suworowstr. 43, W. 3.
— Ant., Schlosser, Romanowstr. 31W5a.
— Foma Jgn.', Flußpol., Zitadelle 3a.
— Leon. Ad.', Bahnbmt., Suworowstr.43
— Oss., Bahnbmt., Palissadenstr. 32W4.
O. Paschkowsky, 2. G., Zubehör für Särge, Inh.: Oskar Paschkowski, Romanowstr. 35.
Paschkowski, J. A., HR, Sekr. d. Gouv.-Akz.-Verw., Kirchenstr. 4aW5.
— Adam, Zimmerm., Spatenstr. 17W11.
— Anna, Hsbn., Fuhrmannstr. 25.
— Marie, Wwe., Kathol. Str. 60W4.
— Mich., Tapez., Jarosl. Str. 14W20.
— Serg., Kurzw.-Hdl., Peterholmstr. 1.
— W., Frau, Dorpater Str. 47W6.
— W., Vergold., Romanowstr. 35W35.
Paschocha, Kas., Schaffn., Schreyenb. 3, 2
Pasek, Konst., Heizer, Pilgerstr. 10W10
Paskewitsch, Kas., Brothdl., Windstr. 19.
Pasnikow, Gust., Teehaus, Jaroslawsche St. 29.
— A., Wwe., Kathol. Str. 42W12.
— Afan., Schlosser, Helenenstr. 20W4.
— J. L., Hsb., Marienstr. 28W4.
— Jw., Tschlr., Marienstr. 49W18.
— Stef. Jlja', Reichsb.-Bmt., Marienstr. 28W4.
Pasparn, Heinr., Gerber, Grenzstr. 12.
— Alex., Musiker, Mühlenstr. 102W4.
— Lawise, Frl., Gymnastikstr. 16.
Paß, Jos., Katonnagenfabrik, Schmiedestr. 59, ☎ 2344.
— Mich., Schaffner, Alexanderstr. 78W43
— Pet., Dw., Wendensche Str. 10.
— Soph., Wwe., Ritterstr. 63, W. 5.
Passern, Gust., Klempnerei, Thronfolgerboul. 3.
— Heinr., Klempnermstr., 1. Weidend. 3.
— **Karl W., Klempnermstr., Matthäistr. 18**
— Louis, Aeltermann d. Klempneramts, Schützenstr. 5, W. 13, ☎ 2327.
— O., Klempner, Turmstr. 25W4.
Passit, P., Bierniederl., Marienstr. 93.
Passow, Marie, Wwe., Helenenstr. 27.
Pastarus, Karl John', Korresp., Marstinshöfsche Str., Salamander.
Pasteneck, Krist., Galant.-Hdl., Bullensche Str. 11a.
Pastenow, Amalie, Wwe., Dorp. Str. 14
Pastin, Jan, Maurer, Reval. St. 50.
Pastneek, Mart., Hdlr., kl. Grabenstr. 4
Pastor, A., Heizer, Scheunenstr. 31.
— Andr., Schaffn., Jakobstädt. Str. 1.
— Joh., Zimmerm., Schreyenbusch 1, 41a
— Mart. Jw.', Schndr., Lagerstr. 62.

Pastornikow, Marie, Wwe., Rancksd. 6.
Pastuchin, Anna, Wwe., Bienenstr. 8.
Pastuchow, N. M., Bmt. zu besond. Auftr. d. Post- u. Telegr.-Bez.-Verw., Kurmanowstr. 29W19.
— Pet., Hdlr., Kathol. Str. 28W23.
— Serg. Wass.', Hg., Nikolaistr. 53W14
— Theod., Zimm., Kathol. Str. 48W38.
Pasuchin, Wass. Alex.', Bmt., Schulenstr. 28W21.
Pasukas, Jos., Messerschm., alte Mitauer Str. 13.
Paswick, W. N., Klassendame, Pauluccistr. 9W5.
— Alex. Nik.', Schiffskapt., Schützenstr. 17
— W. J., Handarb.-Lehr., Pauluccistr. 9
Pateljunas, S., Bahnbmt., Abguld. Str.10
Paterson, Valeska, Frl., Konvent z. heil. Geist 11, W. 2.
— Vikt., Arzt, Plettenbergstr. 5, ☎ 2060
Patika, Gabr., Kesselschm., Invalidenstr.1
Patin, Serg. Nik.', Artellschtschik, Alexanderstr. 18W17.
Patinas, Jw., Schuhm., Jarosl. Str. 9.
Patkow, Fed., Dw., Alexanderstr. 93.
Patkowsky, Alfr., Hg., Sprenkstr. 28.
Patrimonial-Feuerw., Verw. u. Vereinshaus Kirchhofstr. 20, ☎ 6764.
1. Kol.: Gymnastikstr. 2a, ☎ 6002
2. Kol.: Bauskesche Str. 94.
3. Kol.: Altenb. u. Kontorstr.-Ecke.
4. Kol.: kl. Lagerstr. 6, ☎ 6765.
5. Kol.: Gregorstr. 9, ☎ 2443.
Patrimonial-Polizei, Kaiserwald, ☎ 641. Samsonstr., Villa Salzmann.
Patrochis, Oss., Masch., Duntenhofsche Str. 50, W. 8.
Patronatsverein, Rig., Dorpater Str. 15, ☎ 5539.
Patronenfabrik, sieh Sellier & Bellot.
Patrunas, Kas., Schndr., Waisenstr. 5W7
Patschenko, Mak., Feldscher, Dorotheenstr. 42W39.
Patschinsky, Joh., Musiker, Dünaburger Str. 49.
Patschkin, Stan., Vorarb., Dünaburger Str. 37W12.
Pattberg, Gust. Ernst', Buchhltr., Sprenkstr. 2W60.
Patteis, Jan, Schlosser, Hasenholmer Ufer 9.
Pattera, Rud., Reisender, Alexanderstr. 60
Patupas, Stan., Bäcker, Twer. Str. 7W5
Patura, Stef., Küfer, Windauerstr. 23a.
Paturski, L., **Herrenkleiderhdlg.**, Alexanderst. 24.
— D., Schndr., Schmiedestr. 53W2.
— Dav., Schndr., Dorpater Str. 40.
— Leop., Schndr., Romanowstr. 54W7.
Patz, Karl, Maurer, Ritterstr. 58, W. 18.
— Konst., Bahnbmt., Hasenstr. 5, W. 13.
— Olga, Wäsch., Revaler Str. 87W14.
v. Patz-Pomarnatzky, Elis. Nikol., HR-Wwe., Albertstr. 12, W. 11.
Patzewitsch, Bonif., Hsb., Grenzstr. 36.
— Jurif., Aufseherin, Kathol. Str. 23.
Patzke, Ew., Auff., Revaler Str. 35W19
— Alex., Mech., Bienenst. 4.
Patzkewitsch, F., Wächter, Romanowstr. 111.
Patzkowski, A., Bmtn., Kurmanowst. 16.
Paude, P., Schndr., Alexanderstr. 154.
Pauder, Rud., Schndr., Artilleriestr. 49.
Paudin, Jndr., Schuhm., Marienstr. 110
Pauffler, Marg., Hgn., Thronf.-Boul. 21
Pauga, Ed., Tschlr., Schreyenbusch 1, 1a
Pauge, Pet., Expreß, Theaterboul. 10.
Paugis, Ant., Hsb., Palmstr. 5.

Paugo, Eva, Wwe., Ritterstr. 113W8.
Paujus, Lisa, Hdlrn., Fruchtstr. 11.
Pauke, Ernst Krisch', Buchhltr., Säulenst.5
Paukert, Ther., Artistin, Gertrudstr. 26.
Paukin, Anna, Wwe., Revalerstr. 41W
— Jan, Schndr., Polotzker Str. 9W3.
Paukisch, Joh., Bürodiener, Ziegelstr. 5.
Paukschen, Ant., Hg., Ziegelstr. 5.
— Rich., Maurer, Rodenpoiser Str. 15
Paukschta, Eug. Joh.', Fabrikbmt., Jaroslawsche Str. 51W9.
— Joh., Schuhm., Jarosl. Str. 51W9.
— Jw., Schlosser, Mühlenstr. 12W10.
Paukstin, Wilh., Baldohn. Str. 11.
Paukster, Schl., Hdlr., Revalerstr. 28W3
Paukstin, Wilh, **Koch, Mühlenst.39**, W.
— A., Wwe., Hsbn., Kurische Str. 1a.
— Jan Jan', Restaurat., kl. Lagerstr.1
Paukul, Pet., Hg., Romanowstr. 73W2
v. Paul, Anna, Wwe., Dorpater Str. 26
— Bruno Jul.', Hg., Schützenstr. 15W23
— Hugo Ed.', Börsenb.-Bmt., Marienstr. 10b, W. 9.
— Karl Ed.', HR, Reichsbankbmt., Dorpater Str. 49W10.
J. Paul, 2. G., Kolonialw., Inh.: Julius Paul, Moskauer Str. 143.
Paul, Ad., Glasm., Dünam. Str. 36.
— Adam, Heringswr., Säulenstr. 13.
— Alide, Wwe., Säulenstr. 41, W. 7.
— Anna, Wäsch., Schreyenbusch 2, 4a.
— Emilie, Frl., Schreyenbusch 1, 4.
— Ernst, Kupferschmied, Atlasstr. 15W7
— Eug. Karl', Hg., Kirchenstr. 6W8.
— Fr., Masch., Grabenstr. 43.
— Friedr., Dw., **Kurmanowst. 5.**
— **H., Wwe., Elisabethstr.** 45, W. 3.
— Joh., Fuhrm., Pokrowstr. 16.
— Joh., Hg., Neustr. 25W15.
— Joh. Joh.', Telegr., Mittelstr. 11W33
— John, Vers.-Bmt., Bäckerstr. 6.
— Jul., Inh. d. Firma J. Paul, Moskauer Str. 143.
— Karl, Bmt., Maurerstr. 6W8.
— Karl, Hg., Romanowstr. 60W1.
— Karl, Dir.-Kand. u. Koll.-Prof. der Rig. Dampfschiff.-Ges. u. d. Firma A. Wirckau, Schulenstr. 25, ☎ 1345.
— Krist., Dw., Puschkinboul. 6W17.
— Marie, Wwe., Romanowstr. 60, W. 1.
— Marie Ed.', Auff., 1. Weidend. 39W6
— Marie Friedr.', Hgn., Lazarethstr. 2.
— Olga, Wwe., 1. Weidendamm 39, W. 6
— Pet., Telegr.-Bmt., Romanowstr. 31.
— Wold. Karl', Bevollm. d. A.-G. Hielle u. Dittrich, Elisabethstr. 10a, W. 8. ☎ 6484.
Pauli, Rich. Karl', Hg., Gertrudstr. 39.
Paulin, Alwill Wilh.', Hsb., Hg., Bienenstr. 14, W. 1.
— Anna, Hausverw., Unionstr. 16.
— **Christ.**, Monteur, Nikolaistr. 37, W. 7.
— Gusti, Choristin, Marienstr. 3W8.
— Heinr., Prof. d. Wolga-Kama-Kommerzbank, Parkstr. 6W7.
— Herb., Hg., Bienenstr. 14.
— Herta, Frl., Bienenst. 14.
— Jan, Tschlr., Lagerstr. 61.
— Joh., Schlosser, Altgasenscher Weg 7.
— Jw., Schaffn., Dünab. Str. 70W11.
— Olga, Pension, Suworowstr. 2, W. 5.
— Osk., Jng., Bevollm. d. A.-G. C. Siegel, Reval, Schulenstr. 10W7, ☎ 5648.
— Sophie, Wwe., Pensioninh., Parkstr. 6.
— Wold., Auff., Mühlenst. 3, W. 41.
— Wold., Hg., Dorpater Str. 7W5.
Paulit, Jak., Sattler, Ritterstr. 115.

Wein- u. Austern-Stuben
Basteiboulevard Nr. 2, Telephon Nr. 80.
Otto Schwarz.
Wein-, Delikatessen- u. Cigarren-Lager
Basteiboulevard, Ecke der Kalkstrasse.

— Jan, Dw., Alexanderstr. 182.
— Mart., Hdlr., Bienenstr. 11, W. 11.
Pauljuschis, Kas., Feuerwehrm., Turgenjewstr. 2W34.
Pauls-Apotheke, Inh.: Erich Austrin, Marienst. 50, ☎ 1889.
Paulsen, Ferd. Sam.', Kfm., Romanowstr. 29W39.
Paulson, Osk. Karl', Mitinh. der Firma Vogel u. Paulson, Romanowstr. 13. ☎ 6838.
— Karl, Hg., Mühlenst. 78, W. 12.
— Wold. Herm.', Bürodiener, Färberstr. 6a, W. 39.
Pauluhn, A., Delik.-Hdl., Pauluccistr. 8.
Paulunas, Rosa, Fuhrm., Wasserstr. 26.
Paun, Jan, Schndr., Wolfsstr. 3.
Paunin, J., Schaffner, Kurmanowstr. 11.
Paunis, Jan, Schndr., Gesellenstr. 29.
Pauper, Pet., Portier, Mühlenstr. 112.
Pauquet, Eug. Georg', Kassir., Parkstr. 8
Paur, Gust. Karl', Techn., Schulenstr. 27
— Jos., Walzer, Meinhardstr. 8W9.
— Karl, Hausauss., Nikolaistr., Soz.-Geb.
Pauras, A., Tschlr., Talstr. 5W4.
Paure, P., Tschlr., Dorpater Str. 101.
— Amalie, Hg., Dorpater Str. 101W40.
Paureneet, Karl, Kwh., Ebelsh. Str. 8a.
Pauring, Pet., Schaffner, Maurerstr. 5.
Paurit, Hans, Weber, Subbathsche Str. 6.
Paurneet, Pet. Pet.', Fabrikbmt., Neuenburgsche Str. 6.
Paus, E., Wagenb., Sternst. 3, W. 30.
— Emil, Tschlr., Gertrudstr. 73W3.
Pausch, Pet., Vorarb., Schreyenb. 1, 20.
Pauscha, Ed. Karl', Delikat.-Hdl., Gertrudstr. 56.
— Jak., Maurer, Gertrudstr. 65.
— Karl Jak.', Bmt., Gertrudstr. 65.
Pauser, Krisch, Schndr., Mühlenstr. 31.
Pauske, Jak., Tschlr., Bausk. Weg 7.
Pausohn, Iw., Fuhrm., Jarosl. Str. 93
Pautschenok, Ign. Iw.', Tschlr., Gertrudstr. 125W24.
Pautz, Heinr., Weber, Laubst. 3b.
Pauzit, Anselm, Hg., Klosterst. 19, W. 5.
Pavin, Wilh., Hsb., Mosk. Str. 285W1.
Pawar, Anna, Wwe., Sprenkst. 23a.
— Alex., Schndr., Gertrudstr. 91W7.
— Ed., Schndr., Dorpater Str. 28W2.
— Heinr., Schaffn., Nummersh. Str. 7.
— J., Priv., Alexanderstr. 128W12.
— Jan, Fuhrm., Augustenstr. 9W8.
— Jan, Fuhrm., Moskauer Str. 66W11
— Jan, Tschlr., Ebelshöf. St. 12.
— Joh., Damenschndr., Newastr. 6.
— Karl Joh.', Fabrikbmt., Säulenstr. 55
— Krisch, Wächter, Werrosche Str. 6.
— Osw. Ed.', Kassir., Dünamündesche St. 18a, W. 9.
— Pet., Fuhrm., Laborat. Str. 5, Q. 13.
Pawas, Jak., Schuhm., kl. Altonaerstr. 8
Pawassar, A., Getränkehdl., Alexanderstr. 115W10.
— Anna, Hsb., Salwensche Str. 77.
— Julie, Wwe., Soldatenstr. 9.
— Karl, Milchhdlr., Peterholm. Str. 14a.
— Karl. Schlosser, Alexanderstr. 144W14
— Klement., Wirtin, Wasastr., Villa Wasa
— Lisa, Wwe., Alexanderstr. 174W27.
— Mart. Joh.', Fabrikbmt., Grabenstr. 36
— Paul Zimmerm., Rabenst. 15.
— Pet., Hg., Kalnezeemsche Str. 20.
— Pet., Hsb., Telegr.-Bmt., Soldatenstr. 6.
— Pet., Hsb., Vogelstr. 15.
— Walter Jak.', Kontorbmt., Kirchenstr. 37, W. 6.

Pawasserat, Reinh., Schlosser, Matthäistr. 74.
Pawel, Iw., Priester, Alexanderstr. 124
Pawelkopf, Andr., Wächter, Thronfolgerboul. 4, W. 14.
Pawelski, Wilh., Schmied, Gertrudstr. 74
Pawen, Mich., Schmied, Dünab. Str. 40.
Pawgo, Rosch Oss.', Schlosser, Theringer Str. 1.
Pawil, Krist., Gießer, Dorpater Str. 85.
Pawilaitis, Oss., Masch., Palissadenstr. 20
— Iw., Bahnbmt., Romanowstr. 123.
Pawiljon, Joh., Kol.-Hdl., Kirchenstr. 37.
Pawilson, Indr., Schlosser, Ritterstr. 41.
Pawlik, Ludw., Uhrm., Alexanderstr. 83.
— Mart., Klempn., Dünaburger Str. 3
— Sem., Hdlr., Hospitalstr. 35W35.
Pawlikaitis, J., Masch., Palissadenstr. 23.
— Bened., Masch., Palissadenstr. 10W29.
Pawlinow, Pet. Iw.', SR, Oberlehrer, Mühlenst. 53aW11.
Pawlitzeck, Jos., Agent, Alexanderstr. 44 W 26, ☎ 940.
Pawljukaitis, Iw., Sort., Waffenstr. 6.
Pawljukas, J. M., Bezirksgerichts-Bmt., Sprenkstr. 23b.
Pawljukan, Ad., Schuhm., kl. Palissadenstr. 8W40.
Iwan Pawlow, 2. G., Früchte, Marstallstr. 32, ☎ 6611.
Pawlow, Alex., Fabrikmstr., Ritterstr. 11.
— A., Petrifriedhof 5W1.
— Alex., Wwe., 2. Weidendamm 15.
— Alexei, Buchhdl., Sandstr. 32, ☎ 4113
— Alex. Konst.', Polizeibmt., Honigstr. 2
— Anna, Frl., Smolensker Str. 8W11.
— Aug., Schlosser, Wendensche Str. 13.
— Dav., Fuhrm.-W., Schreyenb. 1, 17.
— Eva, Hsbn., Wallstr. 7.
— Fedor Sem.', Reporter, Vertr. d. Bür. f. Eisenb.-Reklamationen, Kalkulator Mosk. St. 129, W. 5, ☎ 4271.
— Georg, Schuhm., Petersb. Ch. 104W7.
— J., Kfm., Schiffsstr. 22, W. 5.
— J., Vorarb., Alexisstr. 8W14a.
— Jeg., Briestr., Helenenstr. 4W32.
— Joh., Fuhrm., Rumpenhöf. St. 21.
— Joh., Hsverw., Essenhöf. Str. 26.
— Iw., Hsb., Schreyenb. 2, 9.
— Iw., Montör, Alexisstr. 10W12.
— Karl, Hdlr., Schreyenbusch 1, 14.
— Kusm., Schlosser, Nordstr. 9W8.
— Login, Maurer, Dünaburgerstr. 15W2
— Luks., Zimm., Krebsstr. 6W5.
— M., Tschlr., Moskauer Str. 129.
— Matr., Frau, Holmstr. 5.
— Mich., Schlosser, Palissadenstr. 23, W. 6
— Nik., Hsb., Kapt., Martinsstr. 5.
— Nik. Konst.', Bahnbmt., Schulenstr. 13
— Nik. Nik.', Bahnbmt., Sadownikowstr. 13W14.
— Nikit., Glaser, Smolensker Str. 8W16
— Nik., Tschlr., Palissadenst. 10.
— O., Hsb., Mosk. St. 275, W. 1.
— Pet., Geschäftsf., Pernauer Str. 35.
— Pet., Kutscher, Alexanderstr. 78W40.
— Pim., Maler, Mühlgrab. Str. 9W47
— Serg., Wäger, Lagerstr. 42W4.
— Vikt. Wass.', Kapt., Golding. Str. 2a.
— W., Hg., Kalkstr. 11W8.
— W. G., Kontrollhofbmt., Schiffsstr. 1
— W. Mich.', Hg., Kalkstr. 23W7.
— Wass., Bahnbmt., Moskauer Str. 52.
— Wass., Masch., Popowstr. 3aW35.
— Wass., Schndr., Adlerstr. 12W42.
— Wass., Tschlr., Adlerstr. 12W6.
Pawlowitsch, Aug., Kellner, Romanowstr. 16W11.
— Aug., Hg., Nikolaist. 45, W. 4.
— Dom., Masch., Ludwigsstr. 2, W. 17.
— Jegor, Schlosser, Wolgund. Str. 24
— Ign., Gensd., Palissadenstr. 10.
— Joh., Maurer, Wilnasche St. 17.
— Just., Weber, kl. Lagerstr. 17, W. 14.
— Ludw., Gerber, Mühlenstr. 8W11.
— Mich., Schlosser, Waggonstr. 11W7.
— N. M., Gerichtsvollz., Suworowstr. 63
— Wlad., Hg., Moskauer Str. 168a.
Pawlowsky, A., Wwe., Konv. z. hl. Gst. 11.
— A., Kaplan, Schloßplatz 5W2.
— Alex., Tschlr., Brückenstr. 16W11.
— Alex. Klem.', Reichsbankbmt., Kalnezeemsche Str. 21W7.
— Alex. Leon.', Hg., Maschinenstr. 9W9
— Ant., Vorarb., Bärenstr. 26W9.
— Bor., Fuhrm., Kostromasche Str. 8
— Fed., Töpfer, Soldatenstr. 5W2.
— Franz, Friseurgesch., Peterholm. Str. 9.
— Georg, Teehaus, Romanowstr. 123
— Greg., Bierhdl., kl. Altonaerstr. 17.
— J., Zimm., Moskauer Str. 100W14.
— Jan, Maurer, Hapsaler Str. 5.
— Janis, Fotogr. Atel., Suworowstr. 6
— Jeg., Hdlr., Romanowstr. 157W9.
— Joh., Fotogr. Atel., Asylstr. 18.
— Joh., Tschlr., Kalnezeem. Str. 62.
— Joh. Joh.', Fabrikbmt., Schreyenb. 5,5
— Iw., Hg., Romanowstr. 29W55.
— Iw., Postbmt., Elisabethstr. 20aW20.
— Iw., Tschlr., Hapsaler Str. 2W10.
— Iw. Petr.', Bmt., Windstr. 4.
— Karl Ferd.', Kfm., Mühlenstr. 3aW7.
— Klem., Mitinh. d. Firma J. Brinkmann u. Co., Moskauer Str. 183.
— Konst., Hsb., Lubahn. Str. 11W1.
— Pet., Bmt., Dünab. Str. 10W2.
— Pet., Bmt., Moskauer Str. 183W9.
— Theod. Jan', Vorarb., Alexisstr. 2W2.
— Wladisl., Schlosser, Romanowst. 69.
Pawlozewitz, Krist., Zimm., Bärenstr. 15
Pawluk, Ant., Dw., 2. Weidend. 25.
Pawlunas, Marie, Schndrn., Säulenstr. 115W31.
Pawrasis, Jur., Kutscher, Katharinend. 15
Pawrotnik, Ant., Masch., Pilgerstr. 6W15
Paws-Dobel, Otto, Verw., Theringerstr. 14.
Pawscha, Iw., Schlosser, Grabenstr. 8.
Pawul, Georg, Hsb., Bausk. Str. 50.
— Anna, Kwh., Palmstr. 9.
— Aug., Schiffskapt., Kohlenstr. 24.
— Dav., Landm., Mühlenstr. 3W16.
— Jak., Tischlermstr., Matthäistr. 38W11
— Jan, Maurer, Baumstr. 5.
— Krist., Hgn., Apothekerstr. 22W11.
Pawulin, Math., Steinstr. 9W15.
Pay, Anna, Hgn., Matthäistr. 40.
Pazewitsch, Foma, Masch., Rodenpoiserstr. 3
Pazkowski, Ant., Bmt., Mühlenstr. 37.
Pazunski, Iw. Jos.', Fabrikbmt., Charlottenstr. 38W2.
Pearre, Art., Bmt., Mittelstr. 4W16.
— Reinh., Bmt., Mittelstr. 4W16.
Pebart, Ed., St.-Spark.-Bmt., Ritterstr. 39.
Pecha, Benj., Korbfl., Jesuskirchenstr. 18.
Pechka, M., Organist, Basteiboul. 11.
Pechmann, B., Hdlr., Smolensk. Str. 4.
— Mend., Hdlr., Matthäist. 31.
Pecker, Herm., Modew.-Hdl., Brückenstr. 3
— Hanne, Kol.-Hdl., Marstallstr. 17.
— Herm., Schndr., Alexanderst. 127.
— Hirsch, Manuf.-Hdl., Aahöf. Str. 2.
— Max, Kfm., Seestr. 4W8.
— Max, Schreibw.-Hdl., Mühlgr. Str. 16
Pedder. Sieh auch Pödder.
— Jan, Schmied, Revaler Str. 28W51.

Karl Grünberg, Die besten Gummireifen der Welt.
Matthäistr. № 54, im eigenen Hause. Telephon № 2402

Nur importierte Weine in grösster Auswahl.

Karl Grünberg, Matthäistr. № 54, im eigenen Hause. Telephon № 2402. Die besten Gummireifen der Welt.

— Jw., Schmied, Rujen. Str. 2W10.
— Jw. Jw.', Musiker, Rujen. Str. 2W10
— Pet., Schlosser, 2. Weidend. 3W22.
Pediani, Emil, Reisend., Fellinerstr. 2a.
— Nelly, Lehr., Felliner Str. 2aW8.
Pedimann, J., Kirchend., Wallstr. 22a.
Peebalg, Jak., Hsb., Wolmar. Str. 7.
Peedraudse, J., Zunahtm., Mosk. Str.75
Peegau, Joh., Schloss., Rodenpoiserstr. 15
Peelen, Ernst, Schlosser, Revalerstr. 70.
Peen, Joh., Hdlr., Taubenstr. 28W16.
Peenin, Emilie, Kwh., Mit. Ch. 21.
Peeschin, Anna, verw. Sappal, Hausverw., Katharinendamm 1a, W. 11.
— Rich., Gastwirt, Katharinend. 1a.
— Wilh., Hg., Katharinendamm 1a.
Peese, Joh., Zimm., Fischerstr. 12a.
Peesis, Alfr., Maurer, Revalerstr. 77W2
Peestun, Paul, Bahnbmt., Mit. Ch. 13.
Peetin, Krist., Exped., Wasserstr. 10.
Peetzel, Joh., Hsb., Schmied, Fuhrmannsstr. 35.
Pegau, Andr., Maurer, Schreyenb. 2, 4a.
Pegert, Leon, Maler, Feldstr. 2W7.
Pehda, Jak., Töpfer, kl. Altonaerstr. 22.
— Fritz, Masch., Theringer Str. 14.
— J., Expreß, Amalienstr. 6.

Konstantin Pehkschen
Architekt,
Albertstraße 12, W. 1.
Paradetür Schützenstraße.
Telephon Nr. 1366.

K. Pehkschen, 2. G., Zentralheizung-, Kanalisat.- u. Wasserleitungsanlagen, Inh.: Konst. Pehkschen, Albertstr. 12, ☎ 1366.
Pehkschen, Konst., Architekt, Stadtverordn., Inh. d. Firma K. Pehkschen, Albertstr. 12, ☎ 1366.
— Joh., Wwe., Ritterstr. 44W28.
Pehrkon. Sieh auch Perkon.
— Alw., Frl., Alexanderstr. 68.
— Jan, Bürstenb., Windstr. 19W10.
— K., Expreß, Karolinenstr. 12W4.
— Pet., Schutzm., Alexanderstr. 132.
— Wold., Schuhm., Karolinenstr. 2.
Pehrle, Ed., Vorarb., Revaler Str. 28.
Pehs, Fritz, Schmied, Palmstr. 12.
— Mart., Expr., Palmstr. 12.
Pehsle, Jak., Hsb., Schreyenbusch 3, 1.
— Dav., Hsb., Schreyenb. 1, 19.
Pehtsch, O., Buch- u. Schreibw.-Hdl., Elisabethstr. 21a.
Pehzholz, Olga, Wwe., Zeltstr. 8.
Pei, Theod., Schlossermstr., Matthäistr. 40
Peier, M., Blechw.-Hdlr., Revalerstr. 28.
Peisin, Leibe, Hdlr., Mosk. Str. 42.
Peiker, Alex., Kutscher, Dampfst. 104.
Peikis, Marie, Aufw., Marienstr. 73W13
— Joh., Maler, Invalidenstr. 1W8.
Peimann, Krisch, Tschlr., Windstr. 23.
Pein, Jw., Kürschner, Gogolstr. 21W2.
— Gust., Dir. d. Ersten Rig. Musikinst., Marstallstr. 16W6.
— Karl, Blumenb., Elisabethstr. 33W2.
Peinberg, Mik., Hdlr., Helenenstr. 18W1.
— M., Kwh., Kathol. Str. 33, ☎ 4004.
Peisak, Anna, Wwe., Bockstr. 3W21.
— Pet. Mart.', Knecht, Industriestr. 10.
Peische, Annette, Kol.-Hdl., Mühlenstr.13

Peisen, Nik., Baumtern., alte Mitauer Str. 28.
Peisohn, Ch., Wwe., Romanowst. 118.
Peitan, Emil, Fabrikbmt., Ernestinenstr. 6
Peitsch, Jak., Messerschm., Kandauerstr. 21
Peiws, Ed., Schmied, Artilleriestr. 34.
H. Pekar, 2. G., Manufakturw., Inh.: Hirsch Pekar, Brückenstr. 3.
Pekar, Jos., Maler, Alexanderstr. 83.
— Hirsch, Inh. d. Firma H. Pekar, Brückenstr. 3W8.
Peken, Karl, Schlosser, Ritterst. 100.
Pekinski, Ant., Hdlr., Romanowst. 50.
Pekko, Minna, Bäckerei, Lubahn. Str. 6
Pelad, Andr., Tschlr., Artilleriestr. 59.
Pelanis, Jw., Schuhm., alte Mit. Str. 40.
— Georg, Hg., Sassenhöfsche Str. 4.
— Jw., Fuhrm., Wolgund. Str. 24.
Pelde, Rito, Gerber, Ebelshof. Str. 11.
— Mart., Zimm., Dorpater Str. 78W9.
— Th., Schlosser, Ebelshöfsche Str. 11.
Pele, Anna, Frl., Windstr. 5W6.
Peled, Ed., Hsb., Schlosser, Matthäistr.97
Peleda, Jw., Schlosser, Ritterstr. 84W2.
Pelekais, Gust., Zeichner, Alexanderstr.136
— Rob., Wächter, Alexanderstr. 136.
Peleschenkow, Jeg., Zollbes., Segelstr.23.
Pelez, Lisa, Wwe., Marienstr. 50W22.
Pelinski, Vikt., Schlosser, Alexanderstr.165
Pelit, Pet., Sattler, Schreyenb. 4, 20.
Peljunas, H., Strickanstalt, Hermannstr. 3.
Pelkau, Karl, Schmied, Schreyenb. 1, 41.
Pelken, Ans, Viehhdlr., Jakobstädt. Str. 25
— Pet., Bierhdlg., Kalnezeem. St. 73.
— Pet., Hsb., Salwensche Str. 117.
Pelle, Jak., Fuhrm., Gerberstr. 8W3.
— Ilse, Wwe., Sprenkstr. 69, W. 32.
— Joh., Bmt., Hasenholm. Ufer 11.
Pelmann, Jak., Maurer, Säulenstr. 91.
— Rob., Tschlr., Spargelstr. 10W12.
Peln, Lisa, Glanzpl., Unionstr. 2.
Pelnis, Christ., Wwe., Rumpenh. Str. 17
Pelski, Kas., Schlosser, Kalnezeem. St.63
Leo Peltenburg, 1. G., Holz, Inh.: Leonhard Theod. Peter Peltenburg, Kalnezeemsche Str. 2, Eing. Zaunstr., ☎ 1357, Mühlgraben ☎ 3557.
Peltenburg, Leo, Inh. d. Firma Leo Peltenburg, Kalnezeemsche Str. 2. ☎ 4297.
Peltmann, Karl, Schaffner, Revalerstr. 67
Peltscher, Konst., Schndr., Gertrudstr. 89.
Peltz, Christ., Taubstummenlehrer, Marienstr. 40.
— A., Schuhm., Marienstr. 65W10.
— Aug. Joh.', Masch., Kundsingsholm, eigenes Haus.
— Helene, Telef., Alexisstr. 8W6b.
— Karl Thom.', Fabrikbmt., Alexisstr. 8
— Noach, Hausverw., Rodenpoiserstr. 5.
Peltzkau, Karl Mich.', Packmstr., Hilchenstr. 3.
— Aug., Fleisch- u. Wursthdl., Kalnezeemsche Str. 80, Wohn.: Kalnez. Str. 84.
— Hel., Schndrn., Matthäistr. 54W7.
— Jan, Zimmerm., Petersb. Ch. 118.
Pelwinas, Wilh., Maler, Alexanderstr.125
Pelzis, Krisch, Tschlr., Hilfsst. 13, W.10.
Pelzmann, A., Kol.-Hdlg., Gertrudst.92
Pemper, Konst., Tschlr., Reval. Str.57c.
Pende, Jak., Mech., Gesellenstr. 29W15.
Penel, Alphonse, Kfm., Alexanderboul. 1.
Penelis, Joh., Hdlr., Muckenh. Str. 5.
Paul Penet, 1. G., Flachs, Inh.: Paul Penet, Prok.: Gabriel Gente, Parkstr. 8, ☎ 529.
Penk, Aug., Frl., Schlocksche Str. 71.
Penkau, Jak., Hsb., Taubenstr. 39W1.

Penke, Karl, Hg., Gertrudstr. 39W11.
Penkinsky, Sam., Hdlr., Smolenskr Str. 1
— Jw., Buchdr., Gogolstr. 19W20.
Penkow, Kath., Hgn., Kathol. Str. 42.
Penkowski, Sim., Zimm., Smolenskerstr. 1
Penn, Itzig, Schndr., Hospitalstr. 9.
— Ad., Kfm., Lazarettstr. 1, ☎ 6296.
— Mowscha, Uhrenhdl., Dampfstr. 39.
— S., Posament., Schmiedestr. 33W18.
Penner, Wally, Bankbmtn., Dorp.Str.23
Pennick, Ant., Schlosser, Mühlenstr. 54.
Pennis, Wold., Sattlerwerkst., Alexisstr. 7.
Penohr, Jan, Hdlr., Schlocksche Str. 52.
— Joh., Werkmstr., Schreyenb. 2, 1c.
Pensionskasse der Riga-Oreler Eisenbahn Geschäftsstelle, Parkstr. 1, W. 6.
Pentschuk, Andr. Pet.', Obergärtner, Suworowstr. 15W8.
Pentus, Lena, Frau, Artilleriestr. 23.
Pentzis, Jan, Schlosser, Alexanderstr. 10
Penus, Karl, Schuhm., Mühlenstr. 2W13.
Penz, Jan, Schlosser, Suworowstr. 81W2
v. Penzelius, Ed., Buchhltr., Küterstr. 1
Penzi, Jw., Former, Seestr. 15W21.
Peplin, Karl, Spark.-Bmt., Wallstr. 28a
— Ed., Privatsekr., Antonienstr. 9, Eingang von der Elisabethstr.
Pepol, Edm. Ad.', Korresp., Suworowstr. 47, W. 3.
Pepul, Krisch, Schndr., Matthäistr. 74
Peragudow, Marie, Lehr., Gertrudstr. 5
Perdisohn, Joh., Hdlr., Laboratoriumsstr. 1W7.
Perechodow, Kath., Wwe., Ritterstr. 94.
Perechwalski, Nik. A., Priester, Religionslehrer, Alexanderstr. 21, W. 3.
Perednja, Ilja Mart.', Bahnbmt., Kalnezeemsche Str. 86, W. 10.
Pereiko, Off., Böttcher, alte Mit. Str.1
Perel, L., Schreibw.-Hdl., Sprenkstr. 2.
— Ref. Merl.', Kfm., Elisabethstr. 10a
— Taube, Dentist, Sprenkst. 2, W. 2
R. Perelmann, 2. G., Mahlmühle, Inh.: Rubin Perelmann, Mühlenstr. 163, ☎ 2556.
Perelmann, Rub., Inh. d. Firma R. Perelmann, Bischofsstr. 5W8, ☎ 2496
— A., Buchdruckerei, Gogolstr.4, ☎ 700
— A., Klempnerei, Marienstr. 17W2.
— Bluma, Schndrn., Mosk. Str. 54.
— Jette, Wwe., Sandstr. 34W7.
— Isr., Zunahtm., Mosk. Str. 59W21
Perepetschkin, Jw., Bmt., Marienstr. 10
— Marg., Massöse, Suworowstr. 70W3
Perewalow, Phil. Kariton', Reichsb.-Bmt., Sassenhöfsche Str. 1W4.
— Viktor, Schlosser, Suworowstr. 131.
Perewersin, Alex., Montör, Lermontowstr. 6W6.
Perewesenzow, Mich., Priv., Pionierstr. 4
„Perfekt", Modew.-Hdl., Schmiedestr. 4
„Perfekt", Stellenverm.-Büro, Inh.: Eli Haase, Marstallstr. 26, ☎ 6171.
Perkewitsch, Ans, Werkmstr., Ebelshöfsche Str. 4a.
Perkon. Sieh auch Pehrkon.
— Andr., Drahtz., Suworowstr. 140
— Anna, Schndrn., Grotenstr. 8.
— Anna, Wwe., Sprenkstr. 61, W. 14
— Bron., Werkmstr., Suworowstr. 108
— Darte, Hsbn., Laboratoriumstr. 17.
— Fritz, Dw., Marienstr. 10W6.
— Fritz, Dw., Sprenkstr. 11W8.
— G., Tschlr., Grotenstr. 8.
— J., Kol.-Hdl., Suworowstr. 54.
— Jak., Hdlr., Grabenstr. 15.
— Jan, Dw., Antonienstr. 9, W. 17.

Ch. Jürgensohn, Weingrosshandlung, Wallstr. Nr. 20. Telephon Nr. 106.

— Jan, Dw., Thronfolgerboul. 23.
— Jan, Hsb., Essenhofsche Str. 14, Q. 1.
— Jan, Maurer, Revaler Str. 91, W. 6.
— Jan, Maurer, Ritterstr. 115W53.
— Jan, Schuhm., Suworowstr. 54, W. 2.
— Jan, Vorarb., Stintseestr. 9W15.
— Jan, Zimmerm., Adlerstr. 12W62.
— Joh., Frisirsalon, Gertrudstr. 106W14
— Jur, Fuhrm., Nutzau. Str. 6.
— Jur., Korbm., Dünaburg. Str. 35W17
— K., Hsb., Alexanderstr. 141, Q. 1.
— Karl, Konditor, Matthäistr. 137W7.
— Kasp., Zuschndr., Schreyenbusch 2, 1.
— Lina, Hdlrn., Elisabethstr. 77.
— Mart., Schlosser, Maschinenstr. 7W1.
Perkowsky, Ant., Wäsch., Hospitalstr. 10.
Provisor Isidor Perl, 2. G., Altstadt-Apotheke, Inh.: Hosias Isidor Perl, Weberstr. 15, ☎ 2989.
Perl, Eug. Rich.', Gertrudstr. 54W5.
— Alex. Theod.', Bankbmt., Säulenstr. 13
— Herm., geb. Kundt, Wwe., Gertrudstr. 54W5.
— J., Stickereianst., kl. Newastr. 5.
— Irma, Frl., Bmtn., Mittelstr. 3W13.
— Isid., Inh. d. Firma Provisor Isid. Perl, Schmiedestr. 27W5.
— Moritz, Kfm., Elisabethstr. 10, ☎ 1988
— Wilh. William', Prof. d. Russ. Asiat. Bank, Rig. Filiale, Säulenstr. 13W3.
— William, Korresp. der Diskontobank, Kirchenstr. 45W24.

E. Perlbach
Handelsgärtner.
Spezialität:
Blumen-Dekorationen.
Stintseestrasse 1/3.
Telefon 1940.

Perlbach, H., Schriftf., Stintseestr. 1.
— Erich, Handelsgärtn., Friedhofsaufs., Stintseestr. 1, ☎ 1940.
— Joh., Schuhm., Säulenstr. 102W4.
— Pet., Dr. med., Spr. 9—12 u. 4½—6, Suworowstr. 7.
Perlau, Jul., Goldschm., Mühlenstr. 63.
Perle, Anna, Wwe., Romanowstr. 71W19
— Nik., Schmied, Revaler Str. 28W76
Perlmann, Bola, Schuhm., Mosk. Str. 94
— J., Hg., Marienstr. 5W4.
— J., Zahnarzt, Marienstr. 5W4, ☎ 7003
— Isr., Schuhm., Mosk. Str. 94W2.
— M., Putzhdlg., Schmiedest. 4.
Gesellschaft für Teehandel Wassili Perlow & Söhne, 2. G., Tee, Kaffee u. Zucker, Gesellsch. auf Anteilscheine in Moskau, Bevollm.: Wass. Morosow, Sünderstr. 25, ☎ 4403.
Perlow, Marie, Wwe., Gertrudstr. 29.
Permann, Eva, Frau, Hospitalstr. 49W6.
Pern. Sieh auch Pärn.
— Ad., Schndr., Säulenstr. 34W19.
— Lisa, Hsbn., Bärenstr. 22.
— Mich., Gerber, Alexanderstr. 125.
— Selma, Kol.-Hdl., Bärenstr. 22, W. 9.
Pernaux, Alex. Ad.', Hg., Mühlgrabener Str. 14a.
Pernek, Mord., Lehrer, Elisabethstr. 22.
Perner, Berta, Wwe., Nikolaistr. 67aW16
— Ed. Chr.', Korresp., Nikolaistr. 67a.

R. Pernik, 2. G., Eisen- u. Stahlw., Inh.: Rachil Pernik, Scharrenstr. 7, ☎ 4695.
Pernik, Rachil, Inh. d. Firma R. Pernik, Scharrenstr. 7, ☎ 4695.
Pernitz, Am., Wwe., Elisabethstr. 20.
— Alex. Alex.', Hg., Alexanderstr. 26W4.
— Anna, Wwe., Ritterstr. 75aW6.
— Hieron. Wilh.', Hg., Waldstr. 4aW24.
— Osk. Wilh.', Fabr.-Bmt., Pokrowstr. 15W4.
— Rud., Kapt., Säulenstr. 60W6.
— Wilh., Lomb.-Bmt., Dorotheenstr. 10
— Wold. Wilh.', Exped., Pokrowstr. 19.
Pernou, Max, Dr. med., Haut- u. Geschl.-Krankh., Spr. 9—11 u. 3—5, Theaterboul. 8, W. 3.
— Georg Aug.', Provisor, Gogolst. 1.
Pernowski, Sal., Tschlr., Mosk. St. 42.
Perren, Arth., Setzer, Kirchenstr. 37.
Perret, Jul. A., KR, Kreis-Untersuchungs-Richter, Schulenstr. 13, W. 10.
de Perrot, Alex. Faustin', Hsb., Kalnezeemsche Str. 15.
— E., Frl., Lehrerin, Antonienstr. 4W8.
Ottilie Perrou, 2. G., Stickereien, Inh.: Ottilie Perrou, Wallstr. 22.
Persche, Ad., Drechsl., Nordstr. 19W3.
Perschin, Fed. Mich.', Werkmstr., Mühlgrabener Str. 16.
Perseke, Gust. Adolf', Bürochef, Romanowstr. 23W10, ☎ 6145.
— Wera, Lehrerin, Nikolaistr. 8.
Persisches Kons., Romanowstr. 87, ☎ 232.
Persitzki, Jan, Maurer, Säulenstr. 96W23
Persohn, Marz, Tschlr., Maurerstr. 2W5.
Pertelsohn, Karl, Fuhrm., Bärenst. 10.
Pertschik, Laser, Fabrikbmt., Albertst. 12 W16, ☎ 5153, Postfach 1063.
Peruschkin, Archip., Ankern., Jaroslawsche Str. 10W28.
Anna Perwow, 2. G., Tabak u. Materialw., Inh.: Anna Perwow, Ballastdamm 44.
Perwow, Anna, Inh. d. Firma A. Perwow, Ballastdamm 44.
Peschel, Mich., Wraker, Moorstr. 22.
Peschik, Jur, Schndr., Mühlenstr. 23W10.
Peschkowski, Jos., Gerber, Werro. Str. 7
Peselek, Isaak, Schndr., Mosk. Str. 78.
Pesetzki, D., Frisirsalon, Mosk. St. 143
Jussuf Pesik-Oglu, 2. G., Bäckerei, Thronfolgerboul. 25.
Peskin, J., Mehlhdl., Marienstr. 59.
Peskow, Pet., Masch., Baumstr. 7.
— Sofie, Wwe., Grenzstr. 28.
Peskowski, Selma, Lehrn., Säulenstr. 84.
M. Pesla, 2. G., Bauuntern., Inh.: Mart. Pesla, Spargelstr. 5, ☎ 5735
Pesla, Mart., Maurermst. Inh. d. Firma M. Pesla, Spargelstr. 5W31.
Peslak, Marian, Bau-Ing., Lazarettstr. 3W5, ☎ 4428.
Pesljak, Konst., Masch., kl. Altonaerstr. 2.
— Jos., Kol.-Hdlg., Turmst. 21.
Pessar, Ant. Jeg.', Webermstr., Champetresche Str. 1.
Pessart, Rich., Bmt., Moskauer Str. 217.
Pessel, Georg, Klempnerei, Gertrudst. 48
Arnold Pessis, 2. G., Eisengießerei, Inh.: Arnold Pessis, Schreyenbusch 5, 3, ☎ 1904.
Pessis, Arnold, Ing., Inh. d. Firma Arnold Pessis, Nikolaistr. 24W13. ☎ 6557.
Peßler, Heinr. Karl', Prof. d. Firma Paul Oberg, Nikolaistr. 69W18, ☎ 6910

Pessmann, Olga, Schndrn., Revalerstr. 57
Pessor, Marie, Wwe., Sprenkstr. 26W2.
Pestun, Paw., Schloss., kl. Altonaerstr. 20.
Petai, E., Wwe., Säulenstr. 86, W. 20.
— Jak., Diener, Elisabethstr. 31W19.
Petasch, A., Bauuntern., Kalnez. Str. 15
Peter, Mart., Maurer, Obststr. 10, W. 10.
— Hans, Ing., Taubenstr. 24.
Peter-Bibliothek, Suworowstr. 14W2.
Peter-Haus, Goldinger Str. 37, ☎ 7175
Peter-Paul-Schule, Säulenst. 11, ☎ 4363.
Peter-Realschule, Puschkinboul., ☎ 2613. Sieh Register Seite 2.
Peteren, Karl, Maler, Sprenkstr. 11W6.
„Peterhof", Versuchsstation des Polytechn. bei Olai, ☎ 2288.
Peterhoff, Theod., Maler, Revalerstr. 53
— Wilh., Brothdl., Revaler Str. 53.
Peterilow, Anna, Frau, Suworowstr. 39
Peterkoper, Irina, Wwe., Windauer Str. 23a.
Peterkow, Th., Hdlr., Mosk. Str. 191.
Petermann, Alfr., Bürobmt., Goldinger Str. 27b.
— Alfr., Kutscher, Romanowstr. 77W35
— Anna, Wwe., Sprenkstr. 34W20.
— Ans, Maler, Färberstr. 2W13.
— Elise, Wwe., Lazarettstr. 5W4.
— Krisch, Bmt., Dorotheenstr. 14W11.
— Malw., Wursthdl., Dorpater Str. 26. ☎ 5037, Revaler Str. 33, ☎ 3966.
— Osk., Setzer, Revaler Str. 71W5.
— Rom., Fleischhdl., Revaler Str. 33.
K. Peters, 2. G., Hüte und Mützen, Inh.: Konr. Peters, Sünderstr. 7.
P. H. Peters, 2. G., Tee, Zucker, Kaffee, Inh.: Paul Heinr. Peters, Kalkstr. 38, ☎ 3064.
Peters, A., Frl., Kurmanowst. 16, W. 9.
— Anna, Wwe., Gerberstr. 8W17.
— Artur, Konditor, Karolinenstr. 37W9
— Edg. Rob.', Hg., Lagerstr. 17.
— Emma, Exped.-Wwe., Karolinenstr. 37.
— Eug., Hsb., Weberst. 6, W. 6.
— Heinr., Maler, Dünaburger Str. 42.
— Karl, Bevollm. d. Firma Langensiepen & Ko., A.-G., Sandstr. 12W7. ☎ 6726.
— Karl Friedr.', Mitinh. d. Firma Alfr. Beck & C. F. Peters, Mittelstr. 9W13
— Konr., Amts-Hutm.-Meister, Inh. d. Firma K. Peters, Newastr. 7.
— Luise, Schulvorst., 1. Weidend. 2W1.
— Paul, Fabrikbmt., Hsb., Kreßlerstr. 6.
— Paul, Inh. d. Firma P. H. Peters, Lagerstr. 17W10.
— Vikt. Rob.', Hg., Glockenstr. 14.
Petersburger Blumenhdl., Sprenkstr. 16a, ☎ 6342.
Petersburger Galoschenhdlg. d. Russ.-Am. Ges. f. Gummi-Manuf., Kalkstr. 25. ☎ 381, Alexanderstr. 19, ☎ 5261.
Petersb. Telegr.-Agentur, Rig. Vertretung, Vorst.: Frdr. Meitus, Kramerstr. 10, ☎ 2728, Postfach 431.
St. Petersburger Versicherungs-Gesellschaft, 2. G., Generalagenten: E. F. Burchard u. Rich. Basse, Schloßstr. 17, ☎ 62.
Peterschak, Julie, Wwe., Dorpaterstr. 88.
Peterschunas, Beld., Feuerwehrm., Mosk. Str. 127W6.
Petersell, Alex. Andr', Buchhltr.-Geh., Säulenstr. 8W12.
v. Petersen, Ernst, Privat., Fellinerstr. 3a
— Selma, Lombardbmtn., Fellinerstr. 3a.

Karl Grünberg, Matthäistr. № 54, im eigenen Hause. Telephon № 2402
Die besten Gummireifen der Welt.

Eigene Filialen: Mühlenstr., Ecke der Suworowstr., Tel. 325. Hagensberg, Waldstr. 4a, Tel. 3958.
Weberstrasse, Ecke der Altstadt, Tel. 1569. Mitauer Chaussee 12, Tel. 3055.

Karl Grünberg, Matthäistr. № 54, im eigenen Hause. Telephon № 2402. Die besten Gummireifen der Welt.

Petersen. Sieh auch Petersohn u. Peterson.
Petersen, Alex. Feod.', Kfm., Mühlenstr. 2, W. 15.
— Amanda, Blumenhdlrn., Elisabethstr. 33.
— Christian Ludw.', Geschäftsf. d. Firma Otto Schwarz, Lagerstr. 45, ☎ 4876.
— Erwin, Setzer, Suworowst. 74, W. 2.
— Gust. Ad., Masch.-Mstr., 1. Weidend. 9
— Herm. Gust.', Mitinh. d. Firma Russ.-Rhein. Bleifarbenfabr., Dir. d. Rig. Baugesellsch. u. d. A.-G. Jäger-Manufaktur, Andreasstr. 5, II, ☎ 1185, Hamburger Str., ☎ 5870.
— Jul., Kunstmaler, Säulenstr. 18W14.
— Karol., Konv. z. hl. Geiste 8W6.
— Kath., Wwe., Pension, Alexanderstr. 101
— Marie, Frl., Mühlenstr. 6W4.
— Reinh., Hsb., Gregorstr. 2.
— Wilh. Alex.', Korresp., Romanowstr. 18W5.
v. Petersenn, Ant., Frl., Mühlenstr. 34.
— Emilie, Frl., Mühlenstr. 34, W. 13.
Petersenn, Hans, Hg., Gertrudstr. 2.
— B., Amts-Buchb.-Mstr., Jungfernstr. 11.
— Hedw., geb. Petersenn, Redakt.-Wwe., Gertrudstr. 24, W. 29.
— Marie, Wwe., Säulenst. 61, W. 3.
Petersenn-Petrow, Eug. Nik.', Fabrikbmt., Alexanderstr. 36W14.
Andreas Petersohn, 2. G., ohne Handelsbranche. Bremerstr. 9, ☎ 586.
Bernhard Petersohn, 2. G., Traktör, Inh.: Bernh. Petersohn, Sprenkst. 36, ☎ 3923.
E. Petersohn, 2. G., Kleider, Inh.: Ernst Wilh. Rob. Petersohn, Marienstr. 8, ☎ 4945.
Karl Petersohn, 2. G., Trakteur, Inh.: Karl Petersohn, kl. Schmiedestr. 16, ☎ 1927.
P. Petersohn, 2. G., Getränke, Inh.: Peter Petersohn, Moskauer Str. 201. ☎ 2708.
W. F. Petersohn, 2. G., Kupferschmiede, Inh.: Alex. Winkhardt und Eduard Streng, Fabr.: Moskauer Str. 53, ☎ 1392, Kontor: Münzstr. 6, ☎ 370.

W. F. Petersohn,
Kupferschmiederei,
Gas-und Wasseranlagen.
Niederlage: Münzstr. 4/6. Tel. 370.
Fabrik: Moskauer Str. 53. Tel. 1392.

Petersohn. Sieh auch Peterson und Petersen.
— A., Suworowstr. 82, ☎ 6285.
— A., Buchb., kl. Sandstr. 17W7.
— A., Kol.-Hdl., Wolmar. Str. 3.
— Ad. Pet., Korresp., 2. Weidend. 3.
— Adam, Kol.-Hdlg., Revaler St. 57.
— Adam, Verw., Bullensche Str. 50.
— Adelh., Hgn., Dorpater Str. 65W6a.
— Alex., Fleischer, Säulenstr. 100, W. 8.
— Alex., Kwh., Gabrielstr. 1.
— Alex., Putzm., Dorpater Str. 51W16
— Alex., Schuhw.-Hdlg., Schreyenbusch 1, 20.
— Alexandra, Auss., Helenenstr. 25W8.
— Alfr., Diener, Königsstr. 4.
— Alfr., Hg., Gertrudstr. 48W10.
— Alide, Frau, Artilleriestr. 11W32.
— Alma, Wwe., Säulenstr. 74, Q. 6.
— Andr., Hsb., kl. Lubahn. St. 19.
— Andr., Prok. d. Firma J. J. Komen, Kfm. 2. G., Bremerstr. 9, ☎ 586.
— Anna, geb. Franck, Klavierlehr, Mühlenst. 3, W. 13.
— Anna, Wwe., Mitauer Ch. 54a.
— Anna, Wwe., Petersb. Ch. 103, W. 7.
— Anna, Wwe., Ritterstr. 64W22.
— Anna, Wwe., Taubenstr. 30, W. 5.
— Anna, Wwe., Hsbn., Pernauerstr. 24.
— Ans., Schmied, Hofesstr. 20.
— Ans., Schndr., Eisenhöf. Str. 22.
— Antonie, Hsb., Wolmarsche Str. 3.
— Arkadi, Lombardbmt., Kirchenst. 24.
— Arv., Montagemstr., Karolinenstr. 7.
— Aug., Hdlr., Dorotheenstr. 1, W. 12.
— Aug., Hsb., Bauskesche Str. 58.
— Aug., Maurer, Ritterstr. 115W44.
— Aug., Priv., Säulenstr. 40W19.
— Aug., Schlossermstr., Alexanderstr. 69, ☎ 5938.
— Bernh., Inh. d. Kaffehdl. W. Jenisch, Neustr. 25W10, ☎ 4794.
— Christ., Schlosser, Gesellenstr. 6W1.
— Dav., Schlosser, kl. Palissadenstr. 6.
— Dav., Schornsteinf., Ziegelstr. 6.
— Dor., Wwe., Reimersstr. 1, W. 18.
— Dore, Wwe., Alexanderstr. 134W27.
— E., Wwe., Amalienstr. 15.
— E., Wwe., Kalkstr. 10, Q. 3.
— Ed., Schmiede, Bickernsche Str. 57.
— Edg. Theod.', Klavir., kl. Goldinger Str. 5.
— Elise, Bäckerei u. Konditorei, Dorp. Str. 7.
— Elise, Wwe., Hsbn., Kalnezeem. Str. 80
— Emilie, Frl., Bäckereistr. 7W9.
— Emilie, Stickerin, Frl., Bauskescher Weg 3.
— Emilie, Wwe., Drosselstr. 24.
— Emilie, Wwe., Matthäistr. 107, Q. 11.
— Emma, Wwe., kl. Bischofstr. 1W6.
— Ernest., Wwe., kl. Vegesacksholm 51.
— Ernst, Bäcker, Färberst. 21.
— Ernst, Hsb., Sprenkstr. 37W1.
— Ernst, Inh. d. Firma E. Petersohn, Marienstr. 8W2.
— Eug., Steuerm., Ritterstr. 115W28.
— Ewald, Werkmstr., Mühlenstr. 3W19.
— Friedr., Amts-Malermstr., Ritterstr. 74W7.
— Fritz, Hsb., Appusensche Str. 49.
— Fr., Hsb., Hapsaler Str. 8.
— Fritz, Hsb., Moorstr. 21a.
— Georg, Stauer, Waisenstr. 3W4.
— Gottfr., Masch., Ritterstr. 3.
— Gotth., Masch., Wolmarsche Str. 15.
— Gust., Mech., Alexanderstr. 28W39.
— Gust., Schlosser, Kojenholm. Str. 12W3
— Hans, Expreß, 2. Weidend. 3W20.
— Heinr. Wilh.', Fabrikbmt., Mühlenstr. 17.
— J., Exped., Kathol. Str. 48W28.
— J., Frl., Altstadt 9W1.
— J., Milchhdl., Brauerstr. 6.
— J., Schlosser, Jakobsstr. 3W9.
— J., Schuhm., kl. Königsstr. 12W11.
— J., Schuhm., Säulenstr. 19W40.
— Jak., Hdlr., Romanowstr. 27W14.
— Jak., Hsb., Bauskescher Weg 10.
— Jak., Kol.-Hdl., Windstr. 1.
— Jak., Tschlr., Stintseestr. 21W2.
— Jak., Vorarb., Pleskauer Str. 10.
— Jan, Brauer, Hapsaler Str. 10W2.
— Jan, Drechsler, Nordst. 19.
— Jan, Dw., Elisabethst. 89.
— Jan, Hdlr., Kirchhofsstr. 8.
— Jan, Hdlr., Marienstr. 127W3.
— Jan, Hsb., Baumater.-Hdlg., Wasserstr. 9, ☎ 4931.
— Jan, Maurer, Revaler Str. 64W6.
— Jan, Schlosser, Gartenst. 6.
— Jan, Schlosser, Schreyenbusch 1, 28.
— Jan, Schmied, Konradstr. 8.
— Jan, Schuhm., Ebelshöf. Str. 2.
— Jan, Stauer, Gesellenstr. 6W8.
— Jan, Tschlr., Matthäistr. 98W3.
— Jan, Zimmerm., Romanowstr. 50W9.
— Jan, Zimmerm., Schreyenb. 2, 4.
— Jan, Zollbmt., Artilleriestr. 61W11.
— Jan Mart.', Exped., Rabenstr. 3W20.
— Jan Mich.', Fabrikbmt., Kundsingsholm 9, 4.
— Jeannot, Stauer, Altgas. Weg 12.
— Jenny, Wwe., Hsbn., Romanowstr. 17
— Joh., Dw., Dorpater Str. 33W57.
— Joh., Hg., Rabenst. 3, W. 17.
— Joh., Hsb., Amts-Malermstr., Ritterstr. 74W1.
— Joh., Priv., Rumpenhöf. Str. 25W17.
— Joh., Privat., Turgenjewstr. 21.
— Joh., Schlosser, Treyden. Str. 5W10.
— Joh., Schmied, Augustenstr. 19, W. 17.
— Joh., Tschlr., Dampfstr. 82, W. 4.
— Joh., Weber, Talsensche Str. 2.
— Joh. Ernst', Vorarb., Duntenh. Str. 50
— Joh. Karl', Kontorbmt., Säulenst. 19
— Jul., Bmt., Sprenkstr. 16aW16.
— Jul., Buchdr., Ritterstr. 52W15.
— Jul., Lehrer, Talsensche Str. 4aW7.
— Jul. Karl', Fabrikbmt., Romanowstr. 62.
— K., Baumat.-Niederl., Uferstr. 3. ☎ 4557.
— Karl, Chem., Nummershöfsche Str. 2a.
— Karl, Glasm., Bullensche Str. 50.
— Karl, Hdlr., Petersb. Ch. 4W104.
— Karl, Hg., Moskauer Str. 39.
— Karl, Hsb., Krebsstr. 2aW5.
— Karl, Hsb., Schulzenhöf. Str. 14.
— Karl, Hsb., Sprenkstr. 5W12.
— Karl, Hsverw., Schreyenbusch 2, 20.
— Karl, Inh. d. Firma Karl Petersohn, kl. Schmiedestr. 16.
— Karl, Kellner, Suworowstr. 8W9.
— Karl, Maurer, Feldstr. 6W11.
— Karl, Masch., Matthäistr. 93W40.
— Karl, Musiker, Sprenkstr. 52W9.
— Karl, Priv., Kalnezeem. Str. 107.
— Karl, Priv., Matthäistr. 46aW6.
— Karl, Rentner, Lagerstr. 44, Q. 4.
— Karl, Schlosser, Alexanderstr. 165W24.
— Karl, Schmied, Matthäistr. 67W38.
— Karl, Tapez., Säulenstr. 27, W. 3.
— Karl, Tschlr., Färberstr. 19, W. 4.
— Karl, Tschlr., Laboratoriumsstr. 21W6
— Karl, Zimmerm., Spatenstr. 13W14.
— Karol., Frau, Kojenholm. Str. 19W4.
— Kath., Direktrice, Romanowstr. 78.
— Kath., Hsb., Schrundensche Str. 3.
— Kath., Wwe., Gertrudstr. 48W10.
— Konst., Schlosser, kl. Lubahn. Str. 19.
— Kr., Bahnwächter, Muckenholm. Str. 21
— Krist., Bäcker, Säulenstr. 77, W. 20.
— Krist., Kol.-Hdl., Mosk. Str. 173W6.
— Krist., Schuhm., Hofesstr. 9.
— Krist., Tschlr., Konsulst. 8.
— Kristine, Schndrn., Marienstr. 57.
— Ludw., Exped., Artilleriest. 70, W. 4.
— M., Maurer, Ritterstr. 70.
— M. L., Schndr., Schmiedestr. 74W4a.
— Marie, Frau, Dorpater Str. 88W1.
— Mart., Maurer, Ritterstr. 151W4.

Wein- u. Austern-Stuben Basteiboulevard Nr. 2, Telephon Nr. 88. **Otto Schwarz.** **Wein-, Delikatessen- u. Cigarren-Lager** Basteiboulevard, Ecke der Kalkstrasse.

— Mart., Steller, Moskauer Str. 146.
— Mart., Vorarb., Schreyenb. 6, 3a.
— Marx, Maurer, Revaler Str. 89W16.
— Math., Hsbn., Suworowstr. 82, W. 1.
— Mel., Wwe., Hsb., Kirchenstr. 24.
— Osk. Theod.', Hg., kl. Goldingerstr. 5
— Otto Jak.', Diener, Seest. 37.
— P., Revisor, Blumenstr. 1W32.
— Pet., Bierhdl., Konradstr. 1.
— Pet., Drechslermstr., Schiffsstr. 44.
— Pet., Dw., Alexanderstr. 52W3.
— Pet., Hsb., Wjatkasche St. 5.
— Pet., Inh. d. Firma P. Petersohn, Mosk. St. 201, ☎ 2708.
— Pet., Kfm., Kojenholmsche Str. 4.
— Pet., Maurer, Revaler Str. 64W10.
— Pet., Steller, Hapsaler Str. 36.
— Pet., Tschlr., Wolmar. Str. 32W7.
— Pet., Waschanst., Säulenstr. 30W10.
— Rud., Kol.-Hdl., Schreyenbusch 2, 35.
— Rud., Schuhm., Mosk. Str. 158W3.
— Th., Hdlr., Olivenstr. 1W6.
— Th., Schaffn., Grenzstr. 36.
— Theod., Bierhdl., Wasastr., Haus Meese
— Theod., Heizer, Pernauer Str. 25.
— Theod., Kwh., Wasastr., Haus Meese.
— Theod., Schuhm., Alexanderstr. 161.
— W. M., Hsb., Gertrudstr. 53, W. 10.
— Wilh., Frl., Maskenkostüme, Jakobsstr. 3W10.
— Wilh., Hsb., Unionstr. 2W3.
— Wilh., Maurer, Kaugern. Str. 9.
— Wilh., Tschlr., Matthäistr. 99, Q. 28.
— Wold., Kellermstr., Mühlenstr. 67.

Rudolph Peterson
Inh.: Friedr. Alfr. Leekney
Maler - Werkstatt.
Wallstrasse 22a.
Telefon 1383.

Rudolph Peterson, 2. G., Malerwerkst., Inh.: Friedr. Leekney, Wallstr. 22a, ☎ 1383.
Peterson. Sieh auch Petersohn u. Petersen.
Peterson, Adam, Maler, Sprenkstr. 69W24
— A., Karlsstr. 15W3.
— Alice, Massöse, Revaler Str. 18.
— Andr., Platzmstr., Karolinenstr. 37.
— Anna, Schndrn., Suworowstr. 80.
— Anna, Wwe., Bachstr. 10W5.
— Anna, Wwe., Sprenkstr. 58, W. 12.
— Arth., Vers.-Bmt., Schmiedestr. 48. ☎ 4395.
— Art. Joh.', Hg., Thronf.-Boul. 3W23.
— Aug., Former, Friedensstr. 6W17.
— Bernh., Hsb., Revaler Str. 96.
— Burch., Tschlr., Fuhrmannsstr. 36.
— Carl, Translateur und Kirchendiener, Alexanderstr. 144, W. 13.
— Charl., Hausmutter in Pleskodahl, Kalnezeem. St. 108.
— Chr., Hsb., Kalnezeem. Str. 99aW9.
— Conny, Frau, Privatklinik u. Wohn.: Schulenstr. 36a, ☎ 1175.
— Conr. Friedr.', Mitinh. d. Firma Jul. Hübner vorm. J. M. Stiegemann, Palaisstr. 3, W. 23b.
— Ed., Zimmerm., Dorpat. Str. 101W38
— Ed., Zuschndr., Adolfstr. 5W7.
— Ed. F., Rechtsanw.-Geh., Elisabethstr. 75W7, ☎ 6874.
— Edg., Hg., kl. Goldinger Str. 5.
— Edg., Hsverw., Revaler Str. 45W18.
— Eleonore, Wwe., Schiffsstr. 16, W. 10.
— Elis., Wwe., Dorpater Str. 7W18.
— Ella, Wwe., Revaler St. 28, W. 34.
— Em., Auff., Schulenst. 5, W. 1.
— Emilie, Schndrn., kl. Annenhofsche Str. 10.
— Emma, Buchhltrn., Dorp. Str. 33W36
— Emma, Fr., Newastr. 14, W. 9.
— Erna, Lehrerin, Kalnezeem. Str. 108.
— Eug., Bankbmt., Newastr. 26W56.
— Ewald, Hg., Mühlenstr. 3W19.
— Friedr., Schlossermstr., kl. Lagerstr. 12
— Fritz u. Wilh., Maurer, Essenh. Str. 10.
— Gottfr., Schlosser, Reval. Str. 28W18
— Gust., Kleiderhdl., Romanowstr. 70.
— Gust., Schndr., Ritterstr. 115W43.
— Gust. Ten.', Tschlr., Alexanderstr. 28.
— Heinr., Stauer, Dorotheenst. 3, W. 17
— Heinr., Tischlerei, Gertrudstr. 27.
— J., Buchhltr., Wallstr. 24W9.
— J., Schuhm., Marienstr. 60, W. 5.
— Jak., Dw., Grünst. 9.
— Jak., Kol.-Hdl., Suworowstr. 77.
— Jan, Hsb., Dorotheenstr. 6, W. 1.
— Jan, Kesselschm., Birkenstr. 12.
— Jan, Maurer, Lärmstr. 13, W. 2.
— Jan, Schlosser, Wenden. Str. 7W10.
— Ida, Haarspezialistin, Nikolaistr. 67a.
— Jeannot, Tschlr., Schlocksche Str. 10.
— Joh., Arrendator, Atlasstr. 7.
— Joh., Bmt., Alexisstr. 8W4a.
— Joh., Dreher, Alexanderstr. 192, W. 5.
— Joh., Hg., Dorpater Str. 7W11.
— Joh., Holzw., Hospitalstr. 26.
— Joh. ,Mälzer, Friedensstr. 6W18.
— Joh., Tschlr., Birkenstr. 10.
— Joh. Joh.', Hg., Karolinenstr. 19W6.
— Jul., Expreß, Ebelshof. Str. 9a.
— Jur, Dw., Olivenst. 3a.
— K., Zimmerm., Laboratoriumsstr. 20,
— K. K., HR, Hafenbau-Ing., Nikolaistr. 11W1, ☎ 1893.
— Karl, Bahnbmt., Marthastr. 7, W. 5.
— Karl, Brauer, Hapsaler Str. 32W5.
— Karl, Hsb., Emmastr. 11.
— Karl, Hsb., kl. Bärenstr. 9, W. 1.
— Karl, Kreislehrer, Hausvater in Pleskodahl, Kalnezeemsche Str. 108.
— Karl, Lehrer, Mühlenstr. 40W6.
— Karl, Strb.-Schaffn., Suworowstr. 111.
— Karl, Tschlr., Marienstr. 105W2.
— Krist., Schriftf., Revaler Str. 18.
— Krist., Schuhm., Ebelshöffsche Str. 11.
— Krist., Tschlr., Adolfstr. 19, W. 2.
— Krist., Tschlr., Pionierst. 1, W. 10.
— Krist., Waschanst., Mühlenst. 74.
— Leont., Wwe., Nikolaistr. 67bW25.
— Lisa, Wwe., Laboratoriumsstr. 17W8.
— Louise, Wwe., Marienmühlenstr. 14.
— Louise, Wwe., Ziegelstr. 6, W. 4.
— M., Lombardbmtn., Kalnez. Str. 108.
— M., geb. Brigge, Massöse, Romanowstr. 66W61.
— Mart., Schlosser, Konradstr. 2, W. 9.
— Marx, Holzwr., Sprenkstr. 9W20.
— Math., Wwe., Adolfstr. 2W5.
— Minna, Wwe., Grabenstr. 5W23.
— Nik., Gasmstr., Löwenstr., Wasserturm
— Olga, Wwe., Karolinenstr. 7W47.
— Osk., Schlosser, Pet. Ch. 113W2.
— Otto, Burodien., Seestr. 19.
— P., Kalkerped., Wasserstr. 2, ☎ 683.
— Paul., Stickerin, Dünamünd. Str. 15.
— Paul Friedr.', Ing., Dir. d. A.-G. Rich. Pohle, Albertst. 9, W. 9.
— Pet., Fuhrm.-W., Helenenstr. 4W4.
— Pet., Lehrer, Gesellenstr. 6W20.
— Pet., Meier, Ritterstr. 61, W. 5.
— Pet., Vorarb., Pilgerstr. 10W3.
— R. P., Bmt., Färberst. 23.
— Rein., Rentn., Bienenstr. 9, W. 1.
— Rob., Tschlr., Friedensstr. 35, W. 8.
— Rud. Paul', Sekr. d. Gouv.-Wehrpfl.-Beh., Dorpater Str. 55aW9.
— Sim., Dachd., Ritterstr. 151W10.
— Th., Lehrer, Pernauer Str. 24W18.
— Theod., Maler, Kalnezeem. St. 99a
— Theod., Uhrm., Dorp. St. 54, W. 9.
— Wilh., Werkmstr., Brückenst. 9, W 10.
C. E. W. Petersson, 2. G., Agentur, Inh.: Carl Emil Wold. Petersson, Thronfolgerboul. 15, ☎ 4667.
Petersson, Carl Emil Wold., Ing., Inh. d. Firma C. E. W. Petersson, Elisabethstr. 21bW14.
Petin, Jak., Hdlr., Schiffsstr. 5.
— Ant., Schiffskapt., Dorotheenstr. 21.
— Wilh., Hebamme, Dorotheenstr. 21.
v. Petkewitsch, L., Hsb., Suworowstr. 28.
— Felix, Kapellmstr., Suworowstr. 28.
— Hans Christ.', Techn., Alexanderstr. 121
Petkewitsch. Sieh auch Pietkewicz.
— Adam, Bahnbmt., Gertrudst. 121, W 72
— Ant., Bahnbmt., Kathol. Str. 46W33
— Ant., Fuhrm., Hasenstr. 1, W. 15.
— Ant. Kas.', Fabrikbmt., Brückenstr. 24.
— Bron., Vorarb., Nordecksköf. Str. 12
— E. A., Lehrerin, Romanowstr. 18W9.
— Eleon., Wwe., Hospitalst. 43, W 8.
— Elis., Kol.-Hdl., Apothekerstr. 38.
— J., Schuhm., Marienstr. 20, W. 11
— Ign., Bahnbmt., kl. Palissadenstr. 10.
— Jul., Hdlr., Sprenkstr. 57W11.
— Kas., Kwh., Bausk. Str. 94.
— Klaud., Dw., Schmiedestr. 66W17.
— M., Dw., Moskauer Str. 65, Q. 21
— Mich., Bmt., Alexanderstr. 190W9.
— Ost., Dreher, Peterholm. Str. 13W6.
— Pet., Dw., Alexanderstr. 174W49.
— Sem., Bahnbmt., Dünaburger Str. 47
Petkowski, Kas., Heizer, Muckenh. Str. 5
Petkun, Ign., Schlosser, Sprenkstr. 67.
— Jak. Wik.', Zimm., Talsen. Str. 12.
— Mich., Sortirer, Apothekerstr. 31W10.
— Wikt., Fuhrm., Dünaburg. Str. 35W13
Petkus, Fritz, Nagelschm., Lagerstr. 63.
Petranik, Konst., Färber, Torgel. Str. 2.
Petranis, Jos. K., Hsb., Ritterstr. 44W6.
Petraschewsky, Anna, Frau Oberstleutn., Schützenstr. 13W7.
— Alex. Sem.', Bahnbmtn., Wolgundsche Str. 10W11.
Petraschka, Alex., Wagenb., Ritterstr. 111.
Petraschkewitsch, J., Gend., kl. Palissadenstr. 6W21.
— Paw., Vorarb., Alexanderstr. 125W44
Petreet, Jak., Expreß, Pferdest. 21 W 9.
Petreikis, Wik., Portier, Jaroslawsche Str. 13.
Petrenas, Ant., Schuhm., Steinstr. 10.
Petrenko, Mich. Nik.', KA, Dr. med., Bahnarzt, Suworowstr. 25, W. 5.
— Elis., Frau, Alexanderstr. 89W15.
Petri. Sieh auch Petry.
— Anna, Wwe., Konv. z. hl. Geist 11.
Petri-Kirchenschule, Wallstr. 22a.
Petrick, Ludw. Ludw.', Commerzb.-Bmt., Scheunenstr. 31, W. 6.
— Marg., Frl., Gertrudstr. 51W10.
Petrik, Abel, Schuhm., kl. Lubahn. Str. 7
— Ant., Zimmerm., Suworowstr. 77W5
— Math., Frl., Gertrudstr. 72W13.
Petrikaln, J., Maler, Alexanderstr. 45.
Petrikow, Pet., Kontordiener, Ritterst. 102
— M., Bahnbmt., Kathol. Str. 44W4.
— Mos., Schaffner, Kathol. Str. 46W23

Karl Grünberg, Die besten Gummireifen der Welt.
Matthäistr. № 54, im eigenen Hause. Telephon № 2402.

Nur importierte Weine in grösster Auswahl.

Karl Grünberg, Matthäistr. № 54, im eigenen Hause. Telephon № 2402. Die besten Gummireifen der Welt.

Petrillo, Kas., Dw., Wallstr. 15, W. 11.
Petrin, Mart., Fuhrm., Sprenkstr. 15W7
— Math., Schndrn., Holzstr. 3.
— Olga, Frl., Thronf.-Boul. 5W24.
— Trine, Wwe., Holzstr. 3.
Petrinin, Denis, Hsb., Wachslichtfabrik, Dünaburger Str. 6, ☎ 3516.
— Alex., Bmt., Dünaburger St. 6.
Petritschko, Gertr., Wwe., Alexanderstr. 11
Petrow, A., Lokomotivf., Mühlenstr. 115.
— A., Konditor, Marienstr. 27W6.
— A., Wwe., Revaler St. 79.
— Alex., Auff., Artilleriestr. 71W12.
— Alex., Bäckerei, Witebsker Str. 8.
— Alex., Kontroll., Ritterstr. 75a.
— Alex., Schuhm., Suworowstr. 100W38
— Alex., Setzer, Revaler Str. 65, W. 10.
— Alex., Wwe., Kalkstr. 11, Q. 6.
— Alex. Pawl.', Leutn., Schlock. Str.27.
— Andr., Maler, Wjatkasche Str. 5W3.
— Andr., Postbmt., Pionierstr. 6.
— Anna, Hgn., Felliner Str. 1W7.
— Anufri, Fuhrm., Revaler Str. 75.
— Ark., Maler, Artilleriestr. 17W13.
— Dm., Jng., Suworowstr. 80W53.
— E., Bierhdl., Gertrudstr. 119.
— Elis., Wwe., Nikolaistr. 67bW26.
— Eug., Leutn., Kandauer Str. 19a.
— Fed., Steinh., Jaroslawsche Str. 78.
— Feod., Hsbn., Gertrudstr. 45, W. 8.
— Georg, Hsb., Bickernsche Str. 35.
— Georg, Schlosser, Emmastr. 16.
— Grig., Platzmstr., Mosk. Str. 176W2.
— J., Wäsch., Artilleriestr. 21W11.
— Jan, Zimm., Windstr. 31W4.
— Jewd., Frl., Hilfsstr. 12W15.
— Jefros., Wwe., Felliner Str. 12W33
— Joach. Wass.', TR, Untersf.-Richter, Schulenst. 32.
— Joh., Fabr.-Bmt., Emmastr. 16.
— Jw., Bahnbmt., Marienstr. 5W38.
— Jw., Dielenbohn.-Mstr., Gymnastikstr. 19b.
— Jw., Hsb., Gertrudstr. 90, Q. 1.
— Jw., Konditor, Ziegelstr. 6.
— Jw., Monopolbmt., Pionierstr. 4W14
— Jw., Schlosser, Bausk. Str. 33.
— Jw., Vorarb., Adolfstr. 13b, W. 2.
— Kath., Ausw., Palissadenstr. 18, W. 2.
— Kath., Wwe., Felliner Str. 1W13.
— Kath., Wwe., Mühlenstr. 79W15.
— Konst., Bahnbmt, Sadownikowstr. 37.
— Konst., Hg., Petersb. Ch. 124.
— Larion, Hsb., Dünaburger Str. 46.
— Mak., Schndr.-Werkst., Dünaburger Str. 46W8.
— Marie, Bmt.-Wwe., Mühlenst.26W6.
— Matw., Kontr., Maschinenstr. 9W5.
— Mich., Heu- u. Haferhdl., Alexanderstr. 126.
— Mich., Schndr., Moskauer Str. 251a.
— Mich., Schuhm., Ambothen. Str. 8.
— Mich., Schuhm., Dünaburg. Str. 20.
— Mich., Schuhm., Wolmar. Str. 35W17
— Mich., Stabskapt., Dünam. Str. 32.
— Mich. Pet.', Milit.-Arzt, Friedensstr. 8W4.
— Monika, Wwe., Soldatenstr. 5W10.
— N., Kassir., Kalnezeemsche Str. 75.
— Nik., Student, Goldinger Str. 31.
— Nik., Tschlr., Smolensker Str. 13.
— Nik. Mich.', Fabr.-Bmt., Wendensche Str. 32W19.
— Olga, Wwe., Schulenstr. 34W3.
— P. K., Telegr., Suworowstr. 25W8.
— Paul, Dw., Weberst. 8.
— Paul., Frau, Katholische St. 44.
— Paw., Böttcher, Emmastr. 16.
— Paw., Schuhm., Moskauer Str. 8.
— Pet., Bmt., Romanowstr. 29W54.
— Pet., Hsb., Bergstr. 42, Q. 1.
— Pet., Kellner, Karolinenstr. 27W3.
— Pet., Schutzm., Jakobstädt. St. 20.
— Prokof., Kassenbote, Mühlgrab. Str.9
— S. P., Monopolbmt., Pionierstr. 6.
— Serg. Mich.', Wenden. Str. 32W19.
— Tatj., Frl., Kathol. Str. 32W14.
— Trifona, Hsbn., kl. Moskauer Str. 21.
— Vikt. Wass.', Bmt., Petersb. Ch. 6.
— Wass., Bankbmt, Jakobsstr. 24W11.
— Wass., Bmt., Goldinger Str. 31.
— Wassilja, Hsb., Witebsker Str. 16.
— Wera, Choristin, Mühlenstr. 62W15.
— Wladisl., Flußpol., Unionstr. 29W8.
Petrokewitsch, Jul., Frl., Kathol. Str. 34
Petroßki, Jw., Maler, Seestr. 5W27.
v. Petrowitsch, Elis., Wwe., Mittelstr. 11
Petrowitsch, Jos., Schlosser, Ziegelstr. 5.
— Anna, Wwe., Wenden. St. 34a, W 8.
— Friedr., Tschlr., Gertrudstr. 119.
— Jw., Schmied, Walzwerkstr. 5.
— Krisch, Tschlr., Spargelstr. 5W47.
— Ludw., Schlosser, kl. Lagerstr. 41.
Petrowski, A. A., Jng., Suworowstr. 25.
— A., Bmt., Pauluccistr. 2W23.
— A. J., SR, Suworowstr. 25W12.
— Adam, Bahnbmt., Olivenstr. 13.
— Alex., Schlosser, Gertrudstr. 113W58.
— Andr., Wächter, alte Mitauer Str. 46.
— Anna, Wwe., Katharinendamm 14.
— Ant., Schlosser, Friedensstr. 5W8.
— Felix, Artellschtsch., Muckenholmsche Str. 37W10.
— Franz, Hdlr., Moskauer Str. 49W5.
— Greg., Fuhrm., Laborator. Str. 8.
— Gregor, Hsb., kl. Altonaer Str. 17.
— Heinr., Hsb., Ruhenthalsche Str. 3.
— J., Bierhdl., Moskauer St. 51.
— Jak., Schlosser, Talstr. 3.
— Jan, Hsb., Hasenstr. 5, Q. 4.
— Jgn., Korkenschndr., Lagerstr. 36.
— Joh., Setzer, 1. Weidendamm 3W12.
— Joh., Setzer, Windauer Str. 4.
— Jos. Aug.', Kontrolh.-Bmt., Suwowworowstr. 7W7.
— Jw., Schlosser, Sprenkstr. 43W6.
— Jw., Schmied, Gertrudstr. 113W57.
— Konst., Zimmerm., Mosk. Str. 158.
— M., Dw., Theaterst. 2, W 7.
— M., Heu- u. Haferhdlg., Alexanderstr. 123, ☎ 5639.
— Marg., Wwe., Kathol. Str. 13W11.
— Maria, Wwe., Säulenstr. 49W28.
— Mich., Hsb., Rußausche Str. 4.
— Mich., Heu- u. Haferhdl., Wendensche Str. 2.
— Mich. Mich.', Diener, Kathol. Str. 58.
— Mik., Hdlr., Alexanderstr. 121W4.
— Oss., Bahnbmt., Seestr. 19W6.
— Oss., Schndr., Kurmanowst. 14.
— Pet. Joh.', Fabrikbmt., Waffenstr. 12
— Stan., Jng., Gertrudstr. 39W3.
— Wilh., Schndr., Sprenkstr. 73W25.
Petroßki, Stan., Taxator, Mühlgrab. Ufer, Riga-Oreler Bahn.
Petrukow, Jw., Fleischer, Mosk.St.197.
Petrulan, Mich., Bmt., Revalerstr. 85.
Petrulewitsch, W., Obersten-Wwe., Kalnezeemsche Str. 26W3.
— Fritz, Maurer, Matthäistr. 103.
Petrulis, Paw., Vorarb., Dunkenhofsche Str. 50, W. 10.
— Anna Alex.', Frl., kl. Lagerstr. 18.
— Vinc., Klavierstimmer, Pilgerstr. 4W7.
Petrunel, Kas., Dw., Gertrudstr. 27W7
Petrus, Wik., Bäckerei, Kalnez. Str. 18.
Petruschaitis, Paw., Dw., Gertrudstr.123
Petruschewitz, Anela, Wäsch., Talstr. 7.
Petruschewski, P., Kwh., Gertrudstr. 63.
Petruschin, Gerass., Bmt., Sadown. Str.13
Petruschkewitsch, Sophie, Wwe., Hsbn., Rabenstr. 18, W. 1.
— Andr., Tschlr., Dünamünd. Str. 40.
Petrusewitsch, Wik. Ant.', KR, Reichskontr.-Bmt., Marienstr. 55W4.
Petrutis, Jan, Litogr., Matthäistr. 95.
Petry. Sieh auch Petri.
— Lucie, Lehrerin, Gertrudstr. 26W2.
— Nik. Arv.', Hg., Mitauer Ch. 62.
Petryszczo, Christ., geb. Lydike, Buchhltrn., Alexanderstr. 11W11.
Petschak, Anna, Strickerin, Kirchhofsstr. 22W5.
— Ans, Portier, Hamannstr. 5W16.
— Dav. Karl', Dreher, Kirchhofsstr. 22.
— Ed. Mich.', Bahn-Werkmstr., Säulenstr. 65, W. 26.
— Jan, Tschlr., Goldinger Str. 2.
— Joh., Maler, Mitauer Ch. 39.
— Karl, Totengräber, Goldinger Str. 2.
— Marie, Kol.-Hdl., Petersb. Ch. 87.
— Mich., Hsb., Waldstr. 4a, ☎ 2937.
— Pet., Tschlr., Färberstr. 4, W. 4.
— Serg., Schuhm., Artilleriestr. 68W11
Petscheik, Karl, Schloss., Suworowstr.106
Petscher, Karl, Milch- u. Brothdl., Friedensstr. 35W1.
Petscherski, Andr., Tapez., Dünaburg. Str. 45W19.
Petschirstecher, M., Goldschmied, Hsb., Schloßstr. 10W2, ☎ 1897.
Petschke, Aug., Platzmstr., Stahlgießereistr. 1W1.
— Karl, Jng., Stettiner Str. 6, ☎ 6750
— Wold. Christ.', Jng., Antonienstr. 14.
Petschkowsky, Wass., Bodenmstr., 2. Weidendamm, Güterbahnhof 6.
Petschulis, Kas., Hdlr., Kathol. St. 33.
— Kas., Schndr., Uferstr. 15, W. 14.
Petschura, M., Kurier, Nikolaistr., Reichsbankgebäude, W. 11.
Petschuro, Jw., Frisör, Kurmanowstr.16.
— Joh., Frisirsalon, Suworowstr. 32.
— R. A., Frisörgesch., Sprenkstr. 34W28.
Petta, Hel., Wwe., kl. Lagerstr. 45, W. 2.
Pettak, Ernst Dav.', Fabrikbmt., Alexanderstr. 147W23.
— Lisa, Hdlrn., Spargelstr. 5W27.
— Paul, Maler, Gertrudstr. 83, W. 5.
— Theod., Maler, Gertrudstr. 46W28.
Petuch, Anna, Wwe., Karolinenstr. 7W24
Petuchow, Jw., Maler, Seestr. 5W6.
— Wlad., Kupferschm., Ritterstr. 115W42
Petuchow-Dmitrijew, Jw. Art.', KA, Jnsp. d. Peter-Paul-Stadtschule, Säulenstr. 11.
Petuchowsky, Ossche, Hdlr., Romanowstr. 110, W. 6.
Petuschko, Wik., Amtsbote, Mühlenstr. 87.
— Ludw., Schlosser, Friedrichh. Ufer 9.
Petz, Ed., Werkmstr., Bauskesche Str. 25
— Reinh., Uhrm., Dorpater Str. 49W18
Petzel, Friedr. Rob.', Fabr.-Bmt., Parkstr. 4W31.
— Ch., Stadtbmt., Ritterstr. 69W15.
— Jul., Hg., Romanowstr. 62W18.
— Rob. Rob.', Fabr.-Bmt., Mühlenstr. 33.
Petzhold, Alex., Mühlenwerkf., Altonaer Str. 9.
— Anna, Näht., Dünaburger Str. 37.
— Joh., Hsb., Krusenhofsche Str. 11.
— Joh. Friedr.', Bierhdl., Kalnez.Str.98
Petzholz, Ed., Klempnermstr., Matthäistr.69

Ch. Jürgensohn, Weingrosshandlung, Wallstr. Nr. 20. Telephon Nr. 106.

— Alice, Wwe., Säulenstr. 1.
— Ida, geb. Flaumann, Klavierlehrn., Sprenkstr. 34W15.
Petzin, Anna, Frl., Bausk. Str. 33.
Petzkel, Schuhm., Theringer Str. 19.
— Solimea, Wwe., Krebsstr. 23W27.
Petzmann, Sofie, Wwe., Dorotheenstr. 14
Peuka, Alfr., Heizer, Hagensbergerstr. 4
Pewischkis, Ant., Hdlr., Kathol. Str. 24.
— Pet., Seifensied., Palissadenstr. 41.
— Stan., Hdlr., Kathol. Str. 56W14.
Pewsner, J. M., Kinderarzt, Spr. 10—11 u. 4—5, Suworowstr. 2, W. 4, ☎ 2203.
— A., Gravör, Herrenstr. 9, ☎ 5621.
— B. A., Kfm., Albertstr. 2W2.
— M. S., Holzhdlr., Albertstr. 2W5, ☎ 5522.
Pezin, Jan, Hdlr., Bausk. Str. 31, ☎ 5921.
Pezkus, Paw., Kirchhofsauss., Plettenbergstr. 4.
Pezoldt. Sieh auch Pehzholz, Petzhold, Petzholz.
— Heinr., Operns., Newastr. 9W8.
Rigaer Baubüro Ehlert Nikolaus Pfab, 2. G., Bauuntern., Inh.: Ehlert Nikolaus Pfab, Suworowstr. 12, ☎ 210.
Pfab, Aug. geb. Britzke, Wwe., Suworowstr. 12. Tel. 210.
— Ehlert Nikolaus, Ing.-Techn., Inh. d. Firma Rig. Baubüro Ehlert Nikolaus Pfab, Suworowstr. 12, ☎ 210.
Pfaff, Alice, Lehrn., Elisabethstr. 4W3.
— J., Brauerei, Marienstr. 93, ☎ 1918
Pfahl, Amal., Wwe., Friedensstr. 12, ☎ 2812.
— Herm., Masseur, Nikolaistr. 64, W. 9.
— Joh. Alex., Bader, Ritterstr. 3.

H. Pfannenschmidt
Kistenfabrik
Duntenhöfsche Straße Nr. 40,
Telefon 173.
Niederlage: kl. Schmiedestr. 8,
Telefon 903.

H. Pfannenschmidt, 2. G., Kistenfabrik, Inh.: Ed. Nather, Prok.: Marie Nather, Duntenhofsche Str. 40, ☎ 173,
Pfannenstiel, Jos., Oekonom im ebr. Waisenhause, Jaroslawsche St. 41.
Pfeffermann, Alex., Wwe., Romanowstr. 59W54.
Pfeiff, Aug., Untermstr., Pet. Ch. 6.
— Bernh., Steinh., Revaler Str. 54W9.
— Elisab., Wwe., Schndrn., Fellinerst. 4
— Emil, Bmt., Matthäistr. 139W19.
— Friedr., Schlosser, Pokrowstr. 12W12.
— Friedr. Joh.', Hg., Revaler Str. 45.
— G., Schuhm., Gertrudstr. 39, W. 23.
— Georg, Schmied, Wiesenstr. 2W33.
— Georg Gotth.', Wächter, Romanowst. 87
— Jak., Schlosser, Gertrudstr. 113W2.
— Joh., Schlosser, Pokrowstr. 18W9.
— Joh., Tschlr., Bersohnsche Str. 6W55.
— Joh. Friedr.', Maurer, Schreyenbusch 2, 22.
— Karl, Mech., Alexanderstr. 192W24.
— Ludw., Schmied, Matthäistr. 93W2.
— Ludw., Schndr., Gertrudstr. 81W5.
— Marta, Hebamme, Reval. Str. 45W14
— Minna, Schndrn., Gertrudstr. 62W46.
— Rob., Tapez., Kurmanowstr. 16.
— Wilh. Osk.', Schlosser, Gerberstr. 1.
— Wold., Dw., Sandst. 32, W 7.
v. Pfeiffer, O., Dr.-Wwe., Taubenstr. 30.
— Art. Bernh.', Ing., Taubenstr. 30.
F. G. Pfeiffer, 2. G., Tuchwaren, Inh.: Ferd. Pfeiffer, Alexanderstr. 26, ☎ 2280.
Rigaer Schirmfabrik Georg Pfeiffer, 2. G., Inh.: Georg Oskar Pfeiffer, Scheunenstr. 10.
Pfeiffer, Anna, Wwe., Suworowstr. 82.
— Artur, Mitinh. d. Firma Mylius & Pfeiffer, Dorpater Str. 20W14.
— Eug., Instr.-M., Segelstr. 5.
— Ferd., Inh. d. Firma F. G. Pfeiffer, Romanowstr. 21W1.
— Fred, Kfm., Dorotheenstr. 32, ☎ 5410
— Georg, Hsb., Inh. d. Firma Georg Pfeiffer, Amts-Drechslermstr., Gertrudstr. 59.
— Georg, Frisör, Popowstr. 3aW151.
— Gottfr., Kontorbmt., Matthäist. 28.
— Heinr., Drechsler, Gertrudstr. 59W4.
— J., Wwe., Brunnenstr. 2, W. 6.
— Ida, Frl., Wendensche Str. 3W23.
— Jos., Schlossermstr., Matthäistr. 28.
— Julie, Frl., Suworowstr. 82W23.
— Jul. Joh.', Prov., Elisabethstr. 12W8
— Karl Georg.', Fabr.-Bmt., Alexanderstr. 165W11.
— Konr., Bmt., 1. Weidendamm 1W13.
— Otto Georg', Bahnbmt., Newastr. 4.
— Rob., erbl. Ehrenb., Wend. Str. 3.
Pfeiffersche Erziehungsanst. für Mädchen (Liter.-prakt. Bürgerverb.), Vorst. Irma Trey, Alexanderstr. 82, ☎ 4430.
Pfeil, Fanny, Frau, Archiv., Nikolaistr. 67b
— Hans, Hg., Nikolaistr. 67bW9.
— John John', Pristawsgeh., Elisabethstr. 31aW2.
— Meta. Pension, Elisabethstr. 31a, ☎ 5754.
— Walter Georg', Hg., Nikolaistr. 67b.
Pfenning, Kr., Maurer, Bausk. Str. 9.
„Das Pferd in Rußland", Redaktion u. Expedition, kl. Münzstr. 18.
Pferdepost-Station, Säulenst. 42, ☎ 1300
Pfister, Heinr. Jak.', Kontorbmt., Taubenstr. 24W2.
— Gust., Braumstr., Mosk. St. 239.
Pflaum, Herm. Ernst', Adj.-Prof. am Polyt., Dr. phil., SR, Cand. astron., Gertrudst. 27, W 1.
Pflaume, Krist., Hsb., Ebelshöf. Str. 3.
Pfriemer, Art. Ernst.', Korresp., Zaunstr. 1W10.
Pfützner, Sieh auch Fitzner.
— Alex., Hsb., Wolgundsche Str. 7.
— Alex., Malermstr., Kalnezeem. Str. 179
— Alex. Joh.', Bahnbmt., Alexanderstr. 16, W. 1.
— Andr., Messerschm., Wolgund. Str. 7.
— Eug., Spark.-Bmt., Kalnezeem. Str. 33.
— Herb. Eug.', Vers.-Bmt., Taubenstr. 28W12.
— Karl, Buchhltr. d. Steuerverw., Gertrudstr. 22, Q. 13.
— Karl, Parquettm., Fuhrmannsstr. 4W4
— Karl, Schuhm., Rutzausche Str. 22.
— Konst., Klarierer, Gertrudstr. 46W22
— Krist., Wurstw.-Hdl., Alexanderstr. 16.
— Mich. Ant.', Hg., Dorpater Str. 26.
Pfuhl, Edm. E., WSR, ehem. Prof. am Polytechn., Dir. d. A.-G. vorm. Holm u. Ko., Alexanderstr. 31, ☎ 4591.
Pfundt, Rud. Rud.', Techn., Revalerstr. 23
Pharmaz.-Unterst.-Kasse, Säulenstr. 14W1
Pharmaz.-Verein, Säulenst. 14, W 1.
„Philantropie", Hilfsverein, Gertrudstr. 121
Philipow. Sieh Filipow.
Philipp, Aug., Schlosser, Grenzstr. 1.
— Alf. Joh.', Korresp., Augustenst. 1 W 1.
— Alma, Frl., Telegr.-Bmtn., Parkst. 2.
— Franz, Schlosser, Bartausche Str. 9.
— Fritz, Maurer, Kalnezeem. Str. 84.
— Herb., Hg., Alexanderstr. 44W25.
— Hugo Heinr.', Reisend., Dorpaterstr. 21
— Joh., geb. Neubacher, Wwe., Dorpater Str. 47, W. 3.
— Joh., Zimmerm., Augustenstr. 1, Q. 1.
— K., Fabrikbmt., Bärenhof. Str. 5.
— Karl, KA, Telegr.-Bmt., Waisenstr. 3.
— Pet., Hsb., Inh. d. Firma Peter Philipp, Wolmarsche Str. 16.
— Valentine, Kanzlist. des Stadtamts, Dorpater Str. 47.
Philips, Eug., Mech., Kandauerst. 12.
Philipsohn, Alfr., Auss., Romanowstr. 22
— Emma, Wwe., Romanowstr. 22, W. 7.
— Ernst, Kellner, Newastr. 26, W. 33
— Jan, Hsb., Kol.-Hdl., Schreyenb. 2, 42
— Lina, Vorarb., Hospitalstr. 29.
— Marie, Wwe., Hasenholm. Ufer 15.
— Nat., Modew.-Hdl., Petersb. Ch. 11.
— Pet., Bmt., Matthäistr. 40W44.
— Pet., Hdlr., Romanowstr. 13W11.
Waggon- und Mechanische Fabrik „Phönix", 1. G., Aktienges. in St. Petersburg, Dispon. Direktor: Mich. Lwow.' Kogan, Petersb. Chaussee 14.
☎ 1647 Stahlwerk. Chef der Stahlgießerei Adrian Byström.
☎ 1077 Walzwerk „Phönix". Direktor: Fedosi. Lasar Fedossow.
☎ 219 Hauptbüreau.
☎ 396 Hauptbüro u. Direktion.
☎ 4046 Spar- u. Vorschußkasse.
Pjachowitsch, L., Zimm., Turgenjewstr. 11
Pjasetzki, Ludw. Iw.', Bahnbmt., 2. Weidendamm, Güterbahnhof 1.
— Ludw., Ing., Nikolaistr. 69aW7.
— Nik., Leutn., Nikolaistr. 69aW17.
Pjaskowski, Nik. Adam.', Bahnbmt., Kurmanowstr. 23W23.
Pjatnitzky, Alex., Priest.-Wwe., Friedensstr. 17aW7.
— Bor. Iw.', KA, Unters.-Richter, Schulenstr. 32W10.
— N. N., Dom.-Verw.-Bmt., Matthäistr. 43/45.
— S. P., Lehrerin, Friedensst. 17a.
Pjatul, Ant., Hsb., Schreyenb. 3, 13.
Pichalski, Anna, Wwe., kl. Goldingerstr. 3
Picheel, Luk., Schreibw.-Hdl., Apothekerstr. 40.
— Luk. Gust.', Fabrikbmt., Apothekerstr. 40
Pichel, A., Schiffskapt., Marktstr. 2W26.
— G., Bürstenhdl., Schwimmstr. 24.
— G., Zimmerm., Talstr. 5W43.
Pichlack, J., Kassir., Katharinenstr. 1.
Pichlatamm, Mich. Schmied, Schiffsstr. 26.
Pichler, Leop., Kfm., Pernauer St. 10b.
Pichnewitsch, Anani, Schlosser, Katholische St. 2, W 3.
Pichtenko, Iw., Bmt., Ritterstr. 93W32.
Pick, Otto, Zimm., Felliner Str. 8W22.
v. Pickardt, Anna, Ratsh.-Wwe., Alexanderstr. 11, W. 4.
— Edg., Dr. phil., Alexanderstr. 33W14.
— Ella, Lehrn., Alexanderstr. 11W4.
— Friedr., HR, Hsb., Alexanderstr. 11.
Picke, Aug., Bmt., Dünamünd. Str. 40.
Picker, Emil, Schwimmstr. 30W3.
— Malw., Priv., Ritterstr. 17W9.

Karl Grünberg, Die besten Gummireifen der Welt.
Matthäistr. № 54, im eigenen Hause. Telephon № 2402.

Eigene Filialen: Mühlenstr., Ecke der Suworowstr., Tel. 325. Hagensberg, Waldstr. 4a, Tel. 3950.
Weberstrasse, Ecke der Altstadt, Tel. 1569. Mitauer Chauss e 12, Tel. 3055.

Karl Grünberg, Matthäistr. № 54, im eigenen Hause, Telephon № 2402. Die besten Gummireifen der Welt.

Robert Pickert,
Pyrotechniker.
Feuerwerk aller Art
wird stets angefertigt
Pferdestrasse Nr. 21.

Pickert, Rob., Pyrotechn., Aelterm. des Buchb.-Amts, Pferdestr. 21, Tel. 2470, Wohn.: Bausk. Str. 21, Tel. 2474.
Pickfer, Amal. Pet.', Hgn., Sternstr. 23.
Pickur, Pet., Schmied, Färberstr. 23.
Pidik, Werina, Hsbn., Suworowstr. 60.
Pidrich, Kath., Schndrn., Amalienstr. 7.
Pidrichson, J., Schlosser, Pokrowstr. 15.
Pieberg, Hans, Gärtn., Romanowstr. 40.
— Hans Emil', Fotogr., Säulenstr. 91.
Piehl, Christ., Kettenschm., Staarstr. 2.
Piek, Ernst, Hsb., Wolgund. Str. 28.
— Aug. Karl', Bürodiener, Dünamündesche Str. 40.
— Wold., Vorarb., Zementstr. 5.
Piel, Marie, Wwe., Stintseestr. 21W7.
Pielbaum, Marie, Frau, Elisabethstr. 10
Pielberg, Otto, Hdlr., kl. Lagerstr. 18.
— Rud., Lieferant, kl. Lagerstr. 18.
Pieper, Emil Wilh.', Werkmstr., Alexanderst. 134, W 9.
— Karl, Hdlr., Fuhrmannstr. 1.
Piepke, Aug. Adam', Hg., Elisabethstr. 10a
Piero, Joh., Schlosser, Lagerstr. 55.
Pierre, Claude, Chorist, Golding. Str. 33.
Pietkewicz, Joseph R., Gerichts-Pristaw, Christoffstr. 2, Tel. 2543.
v. Pietkewitsch, Lydia, Klavierlehrn., Romanowstr. 21W2.
Pietsch, Anna, Wwe., Herrenst. 13, W 3.
— Alex., Zimmerm., Hospitalstr. 3.
— Hugo Otto', Karolinenstr. 26W1.
— Karl, Tschlr., Suworowstr. 133W17.
— Lina, Wwe., Pokrowstr. 5W1.
— Otto, Marktaufs., Hsb., Karolinenst. 26
Pigulewski, Nik. Jw.', SR, Reichskontr.-Bmt., Romanowstr. 53.
Pihk, Andr., Schlosser, Theringer Str. 9
Pihkalei, Marie, Wwe., Essenh. Str. 28
Pihlads, Jan, Fotogr., Altonaerstr. 3.
Pihlatz, Jak., Zuschndr., Duntenh. Str. 24
Pihle, Mart., Hg., Moskauer Str. 128.
— Marz, Maurer, Artilleriestr. 59W14
Pihleg, Karl, Schlosser, Unionstr. 24W9.
— Wille, Bmt., Popowstr. 3a, W. 136.
Pihlemann, A., SR, Architekt, Altstadt 9
Pihlen, Jan, Hdlr., Dorotheenstr. 38W12
Pihler, Antonie, Hsb., Ritterstr. 54.
— Jak. Mich.', KA, Kontrolhofbmt., Ritterstr. 56W1.
Pihlup, Jan, Zimm., Oskarstr. 12W3.
— Rud., Schlosser, Oskarstr. 12W9.
— Wilh., Tschlr., Abguld. Str. 12.
Pihpe, Joh., Buchhltr., Romanowstr. 23
Pihpin, Erm., Redakt. d. Jauna Deenas Lapa, Gertrudstr. 56W3.
Pihrag. Sieh auch Pirag.
— Joh., Hsb., Zimmerm., Matthäistr. 89
— Karl, Kol.-Hdl., Dorpater Str. 1.
Pihro, Joh., Bäcker, kl. Lagerstr. 44.
Pijol, Joh., Expreß, Dorotheenstr. 37.
— Aug., Diener, Scheunenst. 17, W 8.
Pikau, Dav., Pension, Pet. Ch. 4W2.
— Dav., Tschlr., Petersb. Ch. 6W19.
— Ed. Pet.', Maurer, Artilleriestr. 51.
Pikarauzkis, Jan, Tschlr., Thronfolgerboul. 27W20.
Pikel, Mart., Tschlr., Ritterstr. 107W18
— S., Klempnerei, Reform. Str. 12.
Pikelow, Nik., Sattler, kl. Bergstr. 5.
— Thekla, Hsb., kl. Bergstr. 5.
Piker, Nat., Wwe., Grenzst. 4.
— Karl, Schlosser, alte Mit. Str. 10.
Pikis, Ferl., Weber, Kurische Str. 3a.
Pikkur, Marta, Kwh., Hapsaler Str. 7.
— Andr. Joh.', Kol.-Hdl., Färberstr. 21.
Pikow, Joh., Tischlermstr., 2. Weidend. 15
Pikrag, Ged., Maurer, Helenenstr. 27W16
Pikrauzke, Joh. Gotth.', Werkmstr., Kiefernstr. 13, W. 1.
Piksche, Karl Jw.', Ober-Einkass., Karolinenstr. 7W9.
Pikse, Rud., Maler, Rabenstr. 11W15.
Pikur, Karl Jak.', Hsb., Hapsaler Str. 7
— Paul, Fuhrhltr., Hapsaler Str. 7W10
Pilag, Ed., Mineralw.-Fabr., Katholische Str. 48W8.
— Jak., Priv., Gertrudstr. 79W10.
— Jan, Auss., Muckenholm. Str. 15W22.
— Karl, Dw., Ernestinenstr. 15W10.
— Karl, Schlosser, Rodenpois. Str. 15W2
— Kath., Wwe., Schreyenb. 1, 14.
— M., Kol.-Hdl., Marienstr. 111.
— Mart., Schlosser, Schreyenbusch 2, 5.
— Mik., Hsb., Kalnezeemsche Str. 191.
Pilain, Jak., Dw., Suworowstr. 60W6.
Pilaus, Step., Mälzer, Dampfstr. 96W1.
Pilar v. Pilchau, Ad., Baron, Hofmeister des Allerhöchsten Hofes, Livländ. Landmarschall, Bes. des Gutes Ludenhof, Klosterstr. 21 im Ritterhaus, W 2, Tel. 1456.
Pilat, Otto, Buchb., Gertrudstr. 111.
— Joh., Schlosser, Romanowstr. 26.
Pildau, Jak., Kol.-Hdl., Dachsst. 2.
Pilder, J., Priv., kl. Paliss. Str. 21W1.
Pildin, S., Wwe., Andreasstr. 3, W. 19.
Pileiko, Jw., Bierhdl., Mastenstr. 1.
Piljai. Sieh Pyljai.
Pilimon, Grig., Bahnbmt., Säulenstr. 114W8.
Piliptschak, Dmitr. Jewst.', Buchhltr. d. Bauern-Agrarb., Schützenstr. 17W4.
Pilit, Rob., Schlosser, Sprenkstr. 30W6.
Pill, Heinr. Wass.', Bahnrevisor, Gertrudstr. 49, W. 12.
— Joh., Maurer, Hospitalst. 47, W 9.
Pillain, Jak., Maurer, Brunnenstr. 3W4
Piller, Heinr., Vorarb., Marienburger Str. 3.
Pillewel, Ant., Heizer, Sternstr. 30W11.
Pillin, J., Bankbmt., Gertrudstr. 32.
— Mich., Fleischer, Charlottenstr. 17W22
— Pet., Hsb., Leihbibl. u. Kwh., Grenzstr. 2a.
Pillmann, Magd., Konv. z. hl. Geist 10.
— Ant., Maler, Matthäist. 31.
— Marie, Kassir., Elisabethstr. 29W4.
Pillmer, N., Hdlr., Romanowstr. 102.
Pilotas, P., Kwh., Moskauer Str. 144.
Pilp, Joh., Hsb., Dekatieranst., Brauerstr. 9, Tel. 3126.
— Erich Joh.', Hg., Brauerstr. 9W2.
Pilschtschikow, M., Schndrn., Schwimmstr. 14W4.
Pilsepp, Ed., Brauer, Nordst. 19, W 4.
Pilsetneek, Jan, Werkmstr., Revalerstr. 50
Pilskaln, Pet., Bmt., Bikkernsche Str. 31.
Pilson, Pet., Schuhm., Malerstr. 7W13.
Pilsum, Ed., Hausverw., Alexanderstr. 79
Pilter, Osk., Former, Matthäistr. 67W9
Piltschuk, Felix, Tischlerei, Champetresche Str. 3.
Pilup, Gotth., Heizer, Gertrudstr. 129.
— Fritz J., Fabrikbmt., Wolmar. St. 21
— Jan, Hsb., Abguldensche St. 12.
— Karl, Bmt., Matthäistr. 87, W. 4.
Pilz, Reinh., Bäckerei-Inh., Revalerstr. 29
Pilzer, Elsa, Gesanglehrn., Todl.-B. 2W21
— F., Dr. med., Zahnarzt, Thronfolgerboul. 6, Tel. 6987.
— Phil., Hsb., Bartausche Str. 17.
— Wilh., Musiklehrer, Romanowstr. 15.
Pimann, Rob., Fuhrm., Milchstr. 10.
Pimanow, Jw., Bahnbmt., Gerberstr. 1W1.
Pimen, Tit., Bildh., Mühlgrab. Str. 9.
Pimonow, Jw., Dw., Basteiboul. 9a W 17.
Pinberg, Alex., Hg., Alexanderstr. 28.
Pinck. Sieh auch Pink.
— Jak., Fuhrm., Ritterstr. 65, W. 3.
Pindal, Georg, Montör, Kalnez. Str. 16
Pindik, Jul., Kol.-Hdl., Bickern. Str. 34.
Pinding, Aug., Hg., Münzstr. 9, W. 4.
Pinel, J., Bierhdl., Dorpater Str. 53.
Meer Pines, 1. G., Holz, Packhausstr. 3, Tel. 5794.
Pines, Itz., Mech., Moskauer Str. 50.
— Meier, Inh. d. Firma M. Pines, Packhausstr. 3W6.
— W. H., Kfm., Marienstr. 64W5, Tel. 6309
Pinete, J., Stauer, Fuhrmannstr. 4W9.
Pink. Sieh auch Pinck.
— Dore, Hdlrn., Pauluccistr. 7, W. 16.
— Jan, Former, Kuckucksstr. 12.
— Marie, Wäsch., Adlerstr. 14, W. 5.
Pinke, Fritz, Hsb., Holzhdlr., Gertrudstr. 111, W. 1.
— Ernst, Schlosser, Kalnez. St. 77.
Pinkne, Ernst, Hdlr., Matthäistr. 58W17
Pinkow, Jw., Telegr.-Bmt., Säulenstr. 80
Pinkowski, Gottl., Schuhm., Palissadenstr. 33.
— Anna, Wäsch., Theringer Str. 48.
Pinks, Alex., Bmt., Theresenstr. 10W7.
Pinksch, Jul., Maurer, Hospitalstr. 10W25
Pinksis, Karl, Schuhm., Bärenstr. 22.
Pinksius, Fritz, Frisörgesch., Artilleriestr. 33.
Pinkul, Anna, Hsbn., Konsulstr. 4, W. 1.
— Karl, Zimm., kl. Lagerstr. 41, W. 11.
— Sch. A., Kanzleibmt., Romanowst. 34.
Pinne, A., Wwe., Matthäist. 67, W 28.
— Alex., Maurer, Romanowstr. 59W55.
— Andr., Schlosser, Wenden. Str. 23.
— Emil, Waschanst., Matthäistr. 40W3.
— Friedr., Diener, Ludwigsst. 1.
— Karl, Masch., Wolgund. Str. 17b.
— Karol., Wwe., Hasenholm. Ufer 21a.
— O., Waschanst., Kurmanowstr. 1.
— Paul, Bäcker, kl. Vegesacksh. 14W12.
Pinnis, Jak., Fuhrm., Marienstr. 104W5
— Jan, Expreß, Adlerstr. 12W8.
Pinte, Emilie, Wwe., Friedensstr. 29.
Pintelejew, Kupr., Bmt., Tula. Str. 18.
— Alex., Tschlr., Jarosl. Str. 32W2.
Pinter, Sam., Hsb., Bierhdl., kl. Lagerstr. 26.
— Jan, Exped., Fruchtstr. 16.
Pintershoven, Alb., Gesellschaft., Säulenstr. 15.
Pintz, Minna, Schndrn., Dorp. Str. 19.
Pinus, F., Hdlr., Sprenkstr. 23, W. 9.
— Mord., Hdlr., Romanowstr. 117W26.
— W., Hg., Schmiedest. 43, Tel. 3554.
Pinz, Mikk., Vorarb., Basteiboul. 9.
Pinzer, Jur, Pförtner, Elisabethstr. 55.
Pinzker, Abr., Makler, Mosk. Str. 5.
— Jak. Abr.', Galanteriew.-Hdl., Dorpater Str. 49.
— Jenny, Frisöse, Schmiedestr. 9.
— Mord., Frisörgesch., Marienstr. 14.
— Olga, Wäsch., Wenden. Str. 9W6.
— Olga, Wwe., Marienstr. 5W23.

Wein- u. Austern-Stuben
Bastelboulevard Nr. 2, Telephon Nr. 38.

Otto Schwarz.

Wein-, Delikatessen- u. Cigarren-Lager
Basteiboulevard, Ecke der Kalkstrasse.

Pinzow, Leib., ebr. Speiseh., kl. Neust. 4.
— Pinch Leib', Musiker, Romanowstr. 36
— S., Musiker, Herrenstr. 21, W. 5.
Piole, Emma, Wwe., Säulenstr. 91W31.
Piotrowicz, Wik., Port., Hsb., Theringer Str. 8W1.
v. Piotrowsky, A., Frau, Polotzker Str. 15.
— Felicitas, SR-Wwe., Mühlenst. 87.
— Leo, Hg., Gertrudstr. 115W1.
— Wass., Hg., Polotzker Str. 15W1.
Piotrowsky, Alois, Fuhrm., Kandauerstr. 11
— A., Heizer, Gerberst. 5.
— Ant., Walzer, Duntenhöf. Str. 34W7.
— Felix Jw.', TR, Margaretenstr. 19.
— Hel., Waschanst., Mittelstr. 10.
— Jadw., Wwe., Elisabethstr. 101W10.
— Jw., Hausverw., Mühlenstr. 40, W. 8.
— Konst., Schlosser, Polotzker Str. 15.
— Stan. Konst.', KA, Zollbmt., Goldinger Str. 43W2.
Piotuchowski, Mich., Alex.', Zollbmt., Schlocksche Str. 12W2.
Pipar, Jul., Wwe., Matthäistr. 52, W. 77
— Karl, Bierhdl., Marienstr. 113.
Pipiras, Jul., Vorarb., Alexisstr. 8.
Pipit, Fritz, Tischlr., Schwartzenhöf. Str. 7
Pippa, Ludw., Provisor, Karolinenst. 12
Pippe, Jak., Portier, Kalnezeem. Str. 31.
— Friedr. Ernst', Fabrikbmt., Gertrudstr. 43W9.
Pirag, E., Exped., Theringensche Str. 13.
— A., Hdlrn., Georgenstr. 6W9.
— J., Kol.-Hdl., Ebelshöf. Str. 4a.
— J., Kol.-Hdl., Moskauer Str. 154W1.
— Jan, Kwh., alte Mitauer Str. 45, ☎ 6790.
— Jan, Zimm., Kathol. Str. 3W4.
— Karl, Priv., Mosk. Str. 154W1.
— Math., Wwe., Hsbn., Rumpenh. Str. 5.
— Rich. Karl', Obergärtn., Säulenstr. 65
Piragi, Jan, Hdlr., Katholische Str. 31.
Piragow, Jw. Step.', Diakon., Pauluccistr. 3W11.
Pirandt, A., Fuhrm., Elisabethstr. 10W28
Pirang, Alex. Karl', Buchhltr., Wendensche Str. 5W7.
— Alfr., Buchhltr., Goldinger Str. 23.
— Bruno Nik.', Mitinh. d. Firma „Mobil", Bartausche Str. 3, ☎ 3634.
— Emma, Frl., Hsbn., Goldinger Str. 23.
— Ernst, Prok. d. Firma Rud. W. Seuberlich, Newastr. 29W11.
— Friedr., Reisender, Elisabethstr. 9W4, ☎ 243.
— Heinr. Heinr.', Kontorbmt., Goldinger Str. 23.
— Heinz, Architekt, Doz. am Polyt., Spr. Mittw., Freit. u. Sonnab. 3—4 im Büro Theaterboul. 7W3 u. Dienst., Donnerst. u. Freit. 9—11 in d. Wohnung Kandauer Str. 8, ☎ 1219.
— Jan, Tischlr., Helenenstr. 8, W. 4.
— Jul., Fabrikbmt., Schreiberst. 1, W 26.
— Jul., Hsb., Kalnezeemsche Str. 79.
— Lulu, Frau, Tapetenstr. 2.
— Mar., Wwe., Hsb., Bartausche Str. 3.
— Marg., Hdlrn., Talsensche Str. 1.
— Nik. Jul.', Jng.-Technol., Ehrenfriedensrichter, Stadtverordn., Dir. der Stadt-Diskontob., Generalbevollm. der Firma Gebr. Popow, Popowst. 8W1, ☎ 2386.
— Reinh., Bankbmt., Bartausche Str. 3
— Rob., Hsb., Schlosserei, Schlock. Str. 68
— Rob. Heinr.', Bankbmt., Tapetenstr. 4
— Wilh. Karl', Buchhltr., Schlock. Str. 68
— Wilhelmine, Bankbmt.-Wwe., Goldinger Str. 27a.

Pirant, Hans, Masch.-Mstr., Kojenholmsche Str. 12, W. 4.
Pirck, Fritzi, Choristin, Sprenkstr. 23.
Pirkstin, Joh., Aufw., Gogolstr. 5, W. 38
Pirmand, Chaje, Hebamme, Emmastr. 15
Piro, Ans, Schirmm., Wolgund. St. 15.
— Joh., Drechsl., Katholische Str. 48.
Piroschkow, Salm., Holzhdlr., Romanowstr. 127W2.
Pirotzky, Jul., Amtsbote, Sattler- u. Tapez.-Amtsmstr., Scheunenstr. 11W1.
— Wilh., Wraker, Bienenstr. 4.
Pirow, Karl, Rentn., Meinhardstr. 1a.
Pirr, Karl, Maler, Rumpenhof. Str. 2.
Pirß, Agnes, Frl., Säulenstr. 9, W. 14.
Pirtin, Jos., Mälzer, Katharinenstr. 4W13
Pirtneef, Jan, Former, Petersb. Ch. 74.
— Nat., Wwe., Säulenstr. 33, W. 7.

G. Pirwitz & Co.,
gegründet 1877.
Maschinenfabrik,
Eisengiesserei und Mühlenbauanstalt,
Petersburger Chaussée 1. Tel. 244.

Maschinenfabrik, Eisengiesserei und Mühlenbauanst. G. Pirwitz & Co., Riga, 1. G., Jnh.: Emil Gust.' Pirwitz, Prok.: Karl Karl' Raphael, Petersb. Ch. 1, 2 u. 3, ☎ 244.
Pirwitz, Emil Gust.', Jng., Jnh. d. Firma G. Pirwitz u. Ko., Petersb. Ch. 1, ☎ 244.
— Hedw., Wwe., Karolinenstr. 27W6.
— Marie, geb. Jaksch, Antonienstr. 2.
Pischinsky, Joh., Kol.-Hdl., Schloßstr. 10.
Pisik, Mart., Hsb., Fockenh. Str. 20.
— Andr., Tischlr., Fockenhof. Str. 20.
Piskun, Afan., Bahnbmt., Palissadenst. 13
— Dan., Brothdl., Sadownikowstr. 28.
Piskunow, Feod., Hsbn., Jarosl. Str. 25
— Arsenja, Kwh., Hsbn., Tulasche Str. 13
— Feod., Wwe., Hsbn., Teichstr. 23.
— Wass., Gemüsehdl., Mitauer Ch. 13.
Pissarew, A., Schuhm., Mosk. Str. 80.
— Sch., Vorarb., Marienburger Str. 1.
— Serg., Lithogr., Katharinenstr. 14.
Pitkewitsch. Sieh auch Petkewitsch und Pietkewicz
— A., Schuhm., Marienstr. 99W17.
— Alexei, Hsb., Telegr., Lagerstr. 28.
— Franz, Hg., Schlocksche Str. 14.
— Joh., Jnstr.-Hdl., Sprenkstr. 9.
— Joh., Möbelhdlr., Gogolstr. 23W3.
— Joh., Schuhm., Mühlenstr. 74W23.
— Stan., Strb.-Schaffn., Revalerstr. 40
— Ursula, Wwe., Uferstr. 11, W. 9.
Pitruk, Arth., Brothdl., Grünstr. 7.
Pitschkowski, Jw., Träger, Schulenstr. 7.
Pitt, Jan, Schndr., Suworowstr. 20W12
C. Pittler, 2. G., Leder, Jnh.: Carl Pittler u. Eduard Donath, Alexanderstr. 97.
Pitzken, Aug., geb. Horn, Wwe., Nikolaistr. 45.
— Andr., Postbmt., Dorpater Str. 21.
— Eug. Andr.', Buchhltr., Kirchhofsstr. 18W9.
— Joh., Diener, Thronfolgerboul. 27.
— Rob. Andr.', Prok. d. Firma Zündhütchen- u. Patronen-Fabrik vorm. Sellier & Bellot, Kapselstr. 8.

— Wold., einz. off. Gesellschafter u. geschäftsführ. Dir. der Gesellsch. „Stella", Stadtverordn., Hsb., Kaiserwald, Hamburger Str., ☎ 2813.
Piworunas, J., Kurzw.-Hdl., Schiffsstr. 16.
Piwowar, Jtz., Hdlr., Uferstr. 7W15.
— Oss., Webemstr., Konradstr. 1W7.
— Wlad. Jos.', Konradstr. 1W7.
Piwowarenok, Serg. Pet.', Bahnbmt., Station Alexanderpforte.
I. W. Piwowarow, 2. G., Fuhrgesch., Jnh.: Jwan Piwowarow, Turgenjewstr. 25, ☎ 4532.
Pirowarow, Dim., Klempn., Bickernsche Str. 39aW15.
— Jw., Jnh. d. Firma J. W. Piwowarow, Turgenjewstr. 25, ☎ 4532.
Pizell, K., Dw., Dünamünd. Str. 11.
Pizelzelm, Anna, Pens., Alexanderstr. 28.
Plaas, J., Portier, Parkstr. 4W23.
Plackan, Aug., Schuhw.-Hdl., Alexanderstr. 50.
— Joh., Kol.-Hdl., Alexanderstr. 174.
Pladar, Georg Georg', Holzwr., Oskarstr. 1W21.
— Jak., Hsb., Kalnezeem. Str. 71W1.
— Pet., Schuhm., Kalnezeem. Str. 71.
J. G. Pladde & Co., 2. G., Handelsverm., Jnh.: Jakob Georg Pladde, Bremerstr. 7, ☎ 569.
Pladde, Jak. Reinh.', Mitinh. d. Firma J. G. Pladde & Ko., Schwartzenhöfsche Str. 12.
— Jak., Tischlr.-Werkst., Ernestinenstr. 1.
— Math., Wwe., Pension, Pauluccistr. 17
Pladder, Erh., Fuhrm., kl. Kandauerstr. 15
— Georg, Wraker, Oskarstr. 1W21.
— Jan, Hsb., Fuhrm.-W., kl. Kandauer Str. 15.
— Jan, Kupferschm., Katholische St. 28.
Pläsum, Jan, Schlosser, kl. Vegesacksholm 1W4.
— Aug., Vorarb., Duntenhöf. St. 15.
Plahke, Andr. Matth.', Börsenb.-Bmt., Waldstr. 4a.
— Ed., Masch.-Mstr., Zaunstr. 1.
Plahms, Jul., Hsb., Gartenstr. 5.
Plahns, Jahn, Hsb., Wolgundsche Str. 88
Plaht. Sieh auch Plath.
— Ant., Wwe., Hsbn., Gerberstr. 5W12.
— Karl F., Mitinh. d. Firma Aug. Dombrowsky, Kirchenstr. 41, W. 2, ☎ 3227.
Plaiske, Joh., Stadtauff., Ballastd. 46.
Plakan, B., Kol.-Hdl., Matthäistr. 109.
— Aug., Maler, Kirchenst. 36, W 39.
— Ede, Hausverw., Moorstr. 28.
— Jak., Hsb., Moorstr. 28.
— K., Schuhw.-Hdl., Elisabethstr. 85a, Laden 37.
— Krist., Hsb., Gertrudstr. 113W16.
Plaksche, Fritz, Bierb.-Jnh., Jaroslaw. Str. 70W14.
— Alfr., Töpfer, Matthäistr. 137W10.
— Hans, Wächter, Schulenst. 7, W 15.
— Pet., Hsb., Pokrowst. 16.
Plaksin, Jank., Hg., Romanowstr. 123.
Plampe, Libbe, Wwe., Krebsstr. 23W37.
Plamstock, Chaim, Hg., Mosk. Str. 54.
Plandag, A., Wwe., Basteib. 7, W 13.
— Alma, Buchhltrn., Matthäistr. 43.
— Ans, Hsb., Kontordien., Matthäistr. 88
— Jan, Holzhdl., Revaler Str. 62.
— Krist., Maurer, Margaretenstr. 9.
Planits, Wilh., Maurerpol., Matthäistr. 93
Plank, Friedr., Maurer, Laboratoriumsstr. 24.

Karl Grünberg, Matthäistr. № 54, im eigenen Hause. Telephon № 2402. Die besten Gummireifen der Welt.

Nur importierte Weine in grösster Auswahl.

Karl Grünberg, Matthäistr. № 54, im eigenen Hause. Telephon № 2402. Die besten Gummireifen der Welt.

Planz, M., Fleischhdlr., Marienstr. 17.
— Emilie, Schndrn., Suworowstr. 39.
— Jan, Tschlr., Kiefernst. 11, W 10.
— Mart., Tschlr., Hospitalstr. 16, W. 6.
Plapis, Stan., Telegr., Gertrudstr. 89W15
Plaschmann, Hans, Zimm., Bullen. Str. 9.
Platais, Leonh., Schmied, Sprenkstr. 61.
— Anna, Wäsch., Revaler Str. 28W87.
— E. J., Werkmstr., Mühlenstr. 9W23.
— Jak., Kellner, Mühlenstr. 123W15.
— M., Hsb., Nummershofsche Str. 14.
— Pet., Schlosser, Augustenstr. 19, W. 9.
Platau, Georg Georg', Bmt., Adolfst.13a.
Plataz, Jan, Hdlr., Suworowstr. 93.
Platbard, A., Schlosser, Säulenstr. 91W43
Platen, Anna, Wäsch., Hospitalstr. 26.
Plateran, Mart., Kutscher, Rumpenhofsche Str. 21, W. 23.
Platerowicz, Jul., Friseur-Amtsmstr., Steinstr. 7.
— Jul., Frisör, Steinstr. 12.

Ernst Plates, 2. G., Buchdruckerei und Litogr., Schriftgieß., Foto-Chemigr., Inh.: Dr. phil. Ernst Arnold Plates, Bevollm. und Geschäftsführer: Ferd. Pussel, kl. Münzstr. 18, ☎ 423, Scharrenstr. 13, ☎ 3811.
Plates, Arnold, Dr. phil., Stadtverordn., Dir. d. Rig. Hypoth.-Ver., Herausgeber u. verantw. Redakteur d. Baltischen Post, Inh. d. Firma Ernst Plates, Todlebenboul. 3, ☎ 1602.

K. F. Plath, 2. G., Schuhw., Inh.: Friedr. Eug. Plath, Theaterboul. 2, Fabrik: Mühlenstr. 111.
Plath. Sieh auch Plaht.
— Anna, geb. Johannson, Wwe., Elisabethst. 75, W 22.
— Felix Theod.', Hg., Ritterstr. 78W1.
— Friedr. Eug.', Amts-Schuhm.-Mstr., Inh. d. Firma F. E. Plath, Mühlenstr. 111W1.
— Joh. Andr.', Amts-Schuhm.-Mstr., Gertrudstr. 47W2.
— Nat., Wwe., Ritterstr. 72W35.

J. Platkai, 2. G., Trakteur, Inh.: Joh. Platkai, Dampfstr. 68.
Platkin, Iw., Tschlr., Jesuskirchenstr. 1.
Platkow, Nik., Zimm., Dünaburgerstr. 32.
v. Plato, Anna, Obernot.-Wwe., Pauluccistr. 9W9.
— Alex., Ing., Pauluccistr. 9, ☎ 5722
— Felix Alex.', Ing., Pauluccistr. 9W9. ☎ 5722.
— Konst. Adalb.', SR, Notar. publ., Büro: Kramerstr. 2, ☎ 132, wohnt Industriestr. 1W15, ☎ 3454.
— Valerie, Frl., Albertstr. 8W4.

G. Plato, 2. G., Manufakt.-W., Inh.: Gustav Plato, Wolmarsche Str. 35. ☎ 6442.
Plato, Dav., Kurzw.-Hdl., Suworowstr.93
— Aug., Setzer, Brauerstr. 1W2.
— Gust., Inh. d. Firma G. Plato, Wolmarsche Str. 35.
Platonow, F., Tschlr., Gerberstr. 8, W. 10.
— Aniss., Monopolverk., Schwimmstr. 26.

Nikolai M. Platow, 2. G., Kolon.-Hdl., Inh.: Nik. Michailow Platow, Lagerstr. 58.
Platow, Nik. M., Inh. d. Firma Nik. M. Platow, Lagerstr. 58.
— Pauline, Hausverw., Steinstr. 2, W. 9.
Platschek, Juri, Fuhrm., Jarosl. Str. 70.
Plattenberg, Ernst, Schndr., Revalerstr.91
Plattin, Karl, Goldschm., Säulenstr. 27.
— John, Goldschm., Elisabethst.22W31.
Platting, Alfons Joh.', Buchhltr., Newastr. 29W27.
Platton, M., Schlosser, Scharrenstr. 25.
Platup, Indr., Schlosser, Pernauerstr. 27.
— Mart., Kol.-Hdl., Staarstr. 4.
— Mart., Kol.-Hdl., Bienenst. 16.
— Wold., Kutscher, Kurische Str. 4.
Platz, Pet., Maurer, Färberstr. 11, W. 7.
— Jan, Schlosser, Charlottenstr. 17W17.
Platzen, Karl, Masch., Schiffsstr. 22W10.
— Wilh., Auss., Schiffsstr. 22, W. 10.
Plau, Gust., Weber, Windauer Str. 5.
Plaud, Hel., Wwe., Pauluccistr. 8W20.
Plaude u. Saulit, Mech. Werkst., Säulenstr. 29, ☎ 1990.
Plaude, D., Schuhm., Wolmar. St. 19.
— Joh. Petr.', Diener, Kalkstr. 35.
— M., Mech., Säulenstr. 29, ☎ 1990.
— Marie, Wwe., Sprenkstr. 4W7.
— Mart., Werkmstr., Gertrudstr. 97.
— Pet., Maler, kl. Kandauer Str. 11.
— Peter, Privat., Windstr. 5, W. 5.
Plaudis, Pet., Tschlr., Färberstr. 6aW38.
Plauka, Ed., Vorarb., kl. Milchstr. 10.
— Jan, Hsverw., Pilgerstr. 4W2.
— Dav., Maurer, Ritterstr. 121W24.
— Hel., Vorarb., Hospitalstr. 9W1.
Plauksch, Karl, Zimm., Pokrowstr. 22.
Plauksin, J., Bierhdl., Kurische Str. 1a.
Plaukt, Paul, Schndr., Gertrudstr. 113
Plaun, Leon., Schloss., Gartenstr. 21.
Plausche, Mart., Hg., Sprenkstr. 9W21.

Rumpenhöfsche Feilenfabrik L. F. Plaut's Erben, 2. G., Inh.: Geschw. Plaut in Moskau. Bevollm.: Adolf Hecht, Büro Romanowst. 18, ☎ 2471, Fabrik Rumpenhöf. St. 9b, ☎ 626.
Plaute, Liebe, Wwe., Krebsstr. 23W27.
Plauziht, Heinr. Aug.', Buchhltr., Muckenholmstr. 15W19.
— Theod., Hg., Dorotheenst. 16, W 6.
— Walfr. Aug.', Exped., Petersb. Ch. 13.
Plawa, Mart., Auss., Katharinend. 1a.
Plaweneek, M., Wwe., Marienstr. 12W20
Plawey, Jan, Schmied, Mühlgr. Str. 8.
Plawgail, Mikk., Tschlr., Versohn. Str. 6.
Plawin, Andr., Gießer, Schreyenb. 2, 7.
— Andr., Maurer, Artilleriestr. 73W6.
— Aug., Galant.-Hdl., Schreyenb. 1, 41.
— Aug., Werkmstr., Schreyenbusch 1, 41
— Ed., Schmiedemstr., Schreyenb. 1, 8.
— Ed., Schmiedemstr., Petersb. Ch. 99.
— Edda, Wäsch., Artilleriestr. 10, W. 12.
— Fr., Fuhrm., Alexanderstr. 176, W. 38.
— Fritz, Maler, Ritterstr. 149, W. 8.
— Georg, Hsb., Smolensk. Str. 16.
— **Jak., Dw., Nikolaistr. 9, W. 14.**
— Jak. Bernh.', Zimm., Gertrudstr. 95.
— Joh., Lehrer, Schreyenbusch 2, 7.
— Paul, Töpfer, Adlerst. 10.
Plawinski, Jos., Sägemühlen-Dir., Kojenholmsche Str. 15.
— Iw., Stationschefs-Geh., Katharinenstr. 5W3.
Plawneek, Adam, Hdlr., Theresenst. 10.
— Alex., Fabrikbmt., kl. Sandstr. 11W7.
— Andr., Zimmerm., Hospitalstr. 9W14.
— Ernst, Stallmstr., Kapselstr. 15.
— Eug., Wwe., Gymnastikstr. 13.
— Friedr., Setzer, Elisabethstr. 14. W. 8
— Heinr., Ankern., Oskarstr. 11.
— J., Hg., Schiffsstr. 22W12.
— Jak., Schlosser, Mitauer Ch. 45.
— Jan, Schlosser, Dorotheenst. 7, W 4.
— Joh., Hsb., Hasenholmsches Ufer 7.
— Marie, Hsb., Altonaer Str. 33.
— Mart., Ankern., Hasenh. Ufer 19a.
— Nik., Hsb., Stadtverordn., Kirchenstr. 1
— Olga, Frau, Elisabethstr. 10W26.
— Pet., Holzhdl., Elisabethstr. 25.
— Trine, Hsbn., Wenden. Str. 12W3.
— Wilhelmine, Kirchenstr. 14, Q. 1.
Plawur, Hans, Schiffszimm., Säulenstr. 82.
Plazis, Ernst, Bankbote, Laubstr. 3, W. 3
Pleger, Jak., Schuhm.-Mstr., Turgenjewstr. 8, W. 5.
Plehn, Jan, Schuhm., 2. Weidend. 25
— Pet., Vorarb., 2. Weidendamm 25.
Pleikis, Ant., Bahnbmt., Kathol. Str. 2
Plekan, Mart., Hsb., Dünab. Str. 49
Pleksch, J., Schuhm., Dampfstr. 72.
— Hel., Frl., Kiefernstr. 11W17.
Plemennikow, Sus., Wwe., Sprenkstr. 9
Plendisch, Mikk., Zimm., Thüring. Str. 2
Plenis, Ed., Drucker, Stresowstr. 5.
Plenischke, Ad., Hg., Amalienstr. 15W1
— Joh., Vorarb., Amalienstr. 15.
Plenzner v. Plentzdorff, Eug., KA, ehem. Kronsförster, Brunnenstr. 6, W. 1.
Pleps, Aug., Stauer, Kathol. Str. 56.
Plesch, Joh., Zimm., Windstr. 10.
Pleschinski, Karol., Wwe., Alexanderstr.10
Pleskodahl, Kalnez. Str. 108, ☎ 3453 Sieh Register Seite 2.
Pleskop, Jur, Schmied, Schiffsstr. 5.
— Dav., Tschlr., Mitauer Ch. 70.
— Jan, Stauer, Atgas. Weg 18.

Franz Plesnewitsch, 2. G., Möbel, Inh.: Franz Plesnewitsch, Kaufhof 16
Plesnik, Pet., Schndr., Ziegelstr. 5W22
Pleß, Anna, Hausverw., Katharinendamm
— Paul Th., Exped., Katharinendamm 9
Plestschunow, Sim., Kol.-Hdl., Jaroslaw Str. 54.
Plesum, Bert., Montör, Bärenstr. 9W6
— Jan, Tschlr., Teichstr. 9.
— Karl, Bierhdlr., Katharinend. 32. ☎ 5481.
— Karl, HR, Postbmt., Theaterb. 15.
— Mart., Dw., Zeltstr. 2a.
— Paul, Maler, Matthäist. 88, W. 10
Pletenew, Hel. Alex.', Bahnbmt., Gertrudst. 67, W. 7.

N. A, Pletnikow, 2. G., Getreidekomm. Inh.: Nik. Alex. Pletnikow, Thronfolgerboul. 25, ☎ 509.
Pletnikow, Nik. Alex.', Inh. d. Firma N. A. Pletnikow, Thronf.-Boul. 25.
— Konst., Zimmerm., Windst. 10.
Pletschenkow, Fed., Artellschtsch., Fockenhöfsche Str. 4.
Pletz, A., Schndr., Gertrudstr. 60.
Plewakas, Joh., Kurzw.-Hdlg., Bauskesche Str. 8b.
Plewe, Lawise, Wwe., Zeltstr. 12.
— Oss., Maurer, Offizierstr. 3.
Pljachowicz, A., Wwe., Revalerstr. 78W1
Pljadsow, Val., Schaffn., Mühlenstr. 147
Plichanow, Iw., Hg., Gertrudstr. 42.
Plicken, Jan, Masch., Revaler Str. 6.
— Pet., Zimm., Revaler Str. 40W14.
Plikgalw, Jan, Hdlr., Mosk. Str. 65.
— Joh., Techn., Mitauer Ch. 46.
— Mart., Holzhdlr., Kramerst. 8, W. 5
— Mart., Holzhdlr., Riesingstr. 13, ☎ 5511.
— N., Fuhrm., Mühlenstr. 147.

K. Pliksche, 2. G., Stauer, Inh.: Krisch Pliksche, Bolderaa.
Pliksis, Wilh., Töpfer, Revaler Str. 40
Plinik, Mich., Schuhm., Mosk. Str. 41W6
Plink, Pet., Dw., Dorpater Str. 55a.

Ch. Jürgensohn, Weingrosshandlung, Wallstr. Nr. 20. Telephon Nr. 106.

— Ed. Rich.', Agent, Elisabethstr. 77.
Plinta, Jos., Vorarb., Hapsalerstr. 12W7.
Plintmann, A., Litogr., Popowst. 3a.
— Alex., Schuhm., Schreyenb. 2, 41.
— Mik., Bmt., Schreyenbusch 2, 41.
Plintsch, Ans, Tischlr., Rumpenh. Str. 6.
Plintschowski, A., Wwe., Schulenstr. 36.
Plischow, Matw., Priv., Jakobst. Str. 35.
Pliska, A., Zimmerm., Sadownikowstr. 2.
— Konst., Zollbes., Dünaburger St. 25
— Mich., Schaffn., Schiffsstr. 4.
Pliskau, J., Heizer, Domplatz 17, W. 7.
— Fritz, Bankbote, Matthäistr. 19.
— Fritz, Hausverw., Zimm., kl. Milchstr. 8aW4.
Plisskin, F., Hebamme, Elisabethstr. 91.
— Kuschel, Hdlr., Marienstr. 45W1.
— Mend., Getreidehdlr., Schützenstr. 19, W 14, ☎ 6604.
— S., Hdlr., Uferstr. 21W2.
Plisko, Tich., Priv., Pokrowstr. 13W12.
Pliß, Wl. Jgn., Kand. theol., Protohierei, Vertr. d. orth. Geistlichkeit in der Stadtverordn.-Vers., Pauluccistr. 3, ☎ 664.
Plissnewitz, Franz, Hsb., Pleskodahlstr. 19
Plitsch, P., Tischlr., Revaler Str. 82W3.
Pljuchanow, Wlad., Hg., Lagerstr. 8.
W. A. Pljuschtschew, 2. G., Mechan. Werkst., Inh.: Wass. A. Pljuschtschew, Bikkernsche Str. 9, ☎ 1118.
Pljuschtschew, Iw. Andr.', Hg., Moorstr. 24.
— Wass., Inh. d. Firma W. A. Pljuschtschew, Bikkernsche Str. 9.
Z. Plocek, 2. G., Traktör und Konditorei, Inh.: Zdenko Plocek, Weberstr. 9, ☎ 3819.
Plocek, B., Blumenhdl., Scheunenstr. 12, ☎ 3321.
Plodeck, Hans, Fabrikleiter, Goldinger Str. 33.
Plögert, Alex., Frisirsalon, Nikolaistr. 27.
— Joh., Töpfermstr., Marienstr. 4W29 ☎ 3286.
Plöz, Kath., Wwe., Karolinenstr. 19.
Plonka, F., Zeichner, Romanowstr. 62.
Plorenz, Alex., Tischlr., Rumpenh. Str. 25
Laur Ploring, 2. G., Getränke, Inh.: Laur Ploring, Suworowstr. 41.
Plorin, Friedr., Kwh., Windstr. 7.
— Karl, Maler, Talsen. St. 9.
— Laur, Inh. dieser Firma, Suworowstr. 41.
— Mart., Wächter, Hospitalstr. 10, W. 18.
Ploscha, Jan, Maurer, alte Mit. Str. 20
Plosjkowitz, Franz, Wagenb., Revaler Str. 28W60.
Ploß, Kurt, Theatermusiker, Newastr. 8.
Plostin, Andr., Kutscher, kl. Palissadenstr. 6
— Jak., Zimm., Peterholmsche Str. 5.
— Jan, Maurer, Ebelshöf. Str. 9a.
— Jan, Schmied, Schreyenbusch 1, 9.
— Krist., Wwe., Ballastdamm 60.
Plostneek, Friedr., Setzer, Kirchhofstr. 5.
Plotke, Sch., Leistenfabr., Alexanderstr. 121 ☎ 3242.
Plotkin, Adam, Schlosser, Hospitalst. 26.
Plotko, Ed., Heizer, Gertrudst. 133, W. 11
Plotneek, Aug., Kellner, Kirchenst. 11.
— Aug., Bmt., Hsb., Schreyenb. 3, 14.
Plotnik, Ant., Masch., Popowstr. 3aW83
— Aug., Auss., Mühlgrab. Ufer.
— Hillel, Klempnermstr., Alexanderstr. 124
— Sam., Schndr., Moskauer Str. 271.
Plotnikow, Leiser, Oekonom, Pauluccistr. 11, W. 13.
— Olga, Frl., Puschkinboul. 6W7.

Plotzin, Ant., Bahnbmt., Theringerstr. 13
Plotzki, Joh. Alex.', Hg., Säulenstr. 41W4
Pluck, Friedr., Marstallstr. 2W8.
Plugge, Dor., Wwe., Renn., Dampfstr. 39
— Elisab., Frl., Dampfstr. 39W16.
— Mart., Zimmerm., Ernestinenstr. 11.
Plugin, Jur., Stauer, Milchstr. 8W5.
— Aug., Schlosser, kl. Bullen. Str. 2.
— Joh., Hsb., kl. Bullensche Str. 2.
Pluhm. Sieh auch Plum.
Pluhm, Alex. Ludw., Konditor-Amtsmstr., Inh. d. Konditorei Central, Alexanderstr. 17, ☎ 2734.
— Andr., Dw., Alexanderstr. 69W21.
— Anna, Schndrn., Färberstr. 13W40.
— Dav., Hausverw., Waffenstr. 9W34.
— Ed., Hg., Herrenstr. 28W17.
— Ed., Korkenschndr., Duntenhöf. Str. 7
— Eug., Schndrn., Revaler Str. 38W9
— Ged., Priv., Mitauer Ch. 43.
— K., Expreß, Suworowstr. 7, W. 14.
— L., Mstr., Moskauer Str. 241, W. 10.
— Larion, Malzkaffee-Röst. „Zeylon". Mühlenstr. 127.
— Laur, Werkmstr., Moskauer Str. 183
— Mikk., Dw., Säulenstr. 115.
J. H. Pluhme, 2. G., Traktör, Inh.: Iwan Pluhme, Duntenhöf. Str. 23/25 kl. Sandstr. 7, ☎ 5234.
Joh. Pluhme, 2. G., Weinkeller, Katharinendamm 1a.
Pluhme. Sieh auch Plume.
— Anna, Frau, Adlerstr. 12W26.
— Jak., Bierhdl., Dampfstr. 47.
— Mart., Tapez., Suworowstr. 97W28.
— Sam., Kwh., Bullensche Str. 11a.
Pluhmit, Joh., Kwh., Suworowstr. 85.
— D., Schuhm., Sprenkstr. 43.
— Dav., Schuhm., Gerberst. 9.
— K., Schlosser, Sprenkstr. 2, W. 12.
— Karl, Oberkellner, Alexanderstr. 28.
— Marz, Dw., Nikolaistr. 48, W. 4.
— Minna, Schndrn., Suworowstr. 91W11
Pluke, Jur, Fuhrm., Schlock. Str. 64.
— Matth., Schlosser, Bauskesche Str. 19.
Pluks, Aug., Schlosser, Artilleriestr. 40.
— Aug., Hsb., Rodenpoiser Str. 63.
— Rud., Expreß, Dorotheenstr. 23.
Pluksch, Karl Jan', Werkmstr., Artilleriestr. 40.
Pluksne, Jan, Bahnbmt., Gertrudstr. 109.
— Jan, Zimmerm., Dorotheenstr. 21a.
— Joh., Hsb., Schlocksche Str. 85.
— Iw., Diener, Dorotheenstr. 41a.
— K., Kfm., Elisabethstr. 103W28.
— Louise, Hsbn., Bullensche Str. 9, W. 1
Plum. Sieh auch Pluhm.
— Chr., Holzhdlr., Pauluccistr. 17.
— Jak., Maurer, Revaler Str. 90W1.
— Jan, Expreß, Artilleriestr. 51W29.
— Kristine, Kochschule, Pauluccistr. 17W1 ☎ 4255.
Plumann, Gust., Hsb., Bergstr. 8W1.
— Jak., Schlosser, Petersb. Ch. 28W14.
Plume. Sieh auch Pluhme.
— Joh. Heinr.', Hsb., Präs. d. Dir. d. 5. Rig. Ges. gegens. Kredits, Stadthauptgeh. von Friedrichstadt, Schulenstr. 4W4, ☎ 4929.
— J. P., Generalmajor a. D., Elisabethstr. 116W5.
— Joh., Weinhdl., Romanowstr. 70, ☎ 4919.
Plumit, Jan, Tischlr., Färberstr. 15W6.
— Friedr., Kellner, Lermontowstr. 8.
Plumpas, Chr., Bildereinrahm.-Gesch., Laggerstr. 7a.
Plumpe, Franz, Tischlr., Gerberstr. 8W41

Plupins, Elisab., Wwe., Dünam. Str. 23.
Pluschew, Marie, Handschuhnäht., Mittelst. 5, W. 7.
Pluß, Mend., Schndr., Steinstr. 14.
Pluszczewski, A. J., KR, Veterinärarzt, Spr. 12—1, Kirchenstr. 1, ☎ 1954.
Plutz, Jan, Zimmerm., Nordstr. 19W2.
— Friedr., Fabrikbmt., Nordstr. 2.
Pluzis, Karol., Frl., Pionierstr. 4W6.
Plyschewski, A., Kapt.-Wwe., Romanowstr. 35W30.
— Wass., Kornet, Romanowstr. 7 W 2, ☎ 6050.
Pobedinski, Feod. Wass.', Uhrm., Nikolaistr. 62W9.
Poberschin, Kas., Schaffn., Kathol. Str. 46
Pobeschis, Jgn., Schaffn., Schreyenbusch 1, 32.
Pobrinkis, Kas., Kol.-Hdlg., Pernauer St. 25.
Pochisikow, Afon., Schuhm., Tulasche Str. 16W4.
Pochomow, Andr., Maler, kl. Mosk. Str. 9
Podabed, Iw., Schmiede, Bausk. Str. 33
Podastroitz, Math., Revieraufs.-Frau, Petersb. Ch. 28W42.
Podatschin, Anna, Schndrn., Sadownikowstr. 20.
— Pet., Lehrer, Sadownikowstr. 20.
Podbielski, Karol., Dw., Eliasstr. 22W9
Poddak, Joh., Portier, Pauluccistr. 1.
Poddin, Karl, Dr. med., Spr. 9—11 u. 4—5, Newastr. 15W2, ☎ 4147.
— Ella, Zahnärztin, Spr. 10—12 und 4—5, Suworowstr. 32W12.
Pode, Emilie, Lehrn., Simonstr. 14.
Podenas, Kas., Bohrer, Bersohn. Str. 6.
Podfilipski, Leon. Wal.', Stabskapt., Alexanderstr. 114W2.
Podgaiski, Alex., Musiker, Dünaburger Str. 54.
Podgorodetzki, S. J., KA, Auss. d. psychiatr. Abt. im Kriegshosp., Kriegshospital.
Podin, Ernst, Maurer, Kalnez. Str. 183.
— Anna, Wwe., Gertrudstr. 71W9.
— Jak., Wagenb., Hasenst. 3, W. 19.
— Jan, Schndr., Newastr. 38W6.
— Joh., Feldscher, Alexanderstr. 127.
— Rein, Weber, Talsensche Str. 2.
— Theod., Dw., Albertstr. 12W21.
Podkaln, Joh. Alfr.', Vorarb., Suworowstr. 32W11.
Podljäschuk, Jud., Inh. der Konfektfabrik „Mignon", Pauluccistr. 2 u. Elisabethstr. 101W27.
— Behr Jud.', Hg., Suworowstr. 14W4.
Podlasow, Pet. Andr.', Bahnbmt., Taubenstr. 7.
— Serg. Andr.', Zeichner, Bahnbmt., Dorotheenstr. 19W2.
Podlutzki, Sim. Feod.', Bahnbmt., Kurmanowstr. 23W22.
Podneek, Adolf, Fabrikauss., Emmastr. 16
— Alex., Tischlr., Kalnezeemsche Str. 95.
— Ant., Frau, Pernauer Str. 12b.
— Eug., Schulvorst., Adolfstr. 8.
— Flora, Schndrn., Schlocksche St. 16a.
— J., Zimmerm., Moskauer Str. 193.
— Jak., Wächter, Alexanderstr. 140.
— Jan, Bautischlr., Marienst. 113, W. 16
— Jan, Bmt., Torfstr. 1.
— Jan Jan', Werkmstr., Brückenstr. 13
— Joh. Max', Hg., Torfstr. 1.
— Iw., Kfm., Dorpater Str. 56W2.
— Karl, Fabrikbmt., alte Mitauerstr. 21.
— Karl, Stabskapt., Essenhöf. St. 2a.
— Karl, Stauer, Schlocksche Str. 10.

Karl Grünberg, Die besten Gummireifen der Welt.
Matthäistr. № 54, im eigenen Hause
Telephon № 2402

Eigene Filialen: Mühlenstr., Ecke der Suworowstr., Tel. 325. Hagensberg, Waldstr. 4a, Tel. 3950.
Weberstrasse, Ecke der Altstadt, Tel. 1569. Mitauer Chauss:e 12, Tel. 3055.

Karl Grünberg, Matthäistr. № 54, im eigenen Hause. Telephon № 2402. Die besten Gummireifen der Welt.

— Mart., Hsb., Brückenstr. 11.
— Pet., Küster an d. Trinitatiskirche, Brückenstr. 13.
— Pet., Lehrer, Hapsaler Str. 10W1.
— Wilh. J., Fabrikbmt., Alexanderstr. 141W1.
Podobed, Kir., Schaffn., kl. Palissadenstr. 43W16.
Podobedow, S. S., Kornet, Romanowstr. 51W1, ⊶ 5856.
Podokfik, Leib, Mützenm., Ritterst. 102.
Podolsky, Karl, Hsb., Annenh. Str. 9.
— G., Untern., Romanowstr. 100W3.
— Leon, Gießer, Katharinend. 19W23.
Podon, Alex., Hdlr., Dünaburger St.18.
v. Podrez, Anna u. Valerie, Korbw.-Hdl., Romanowstr. 15.
Podrjatschik, Jak., Schuhm., Lubahnsche Str. 15.
— Karl, Stellm., Sadownikowstr. 2W3a
— Pet., Schmied, Moorstr. 9a.
Pods, Friedr., Hsb., Expreß, kl. Lagerstr. 57.
Podschiwalin, P. A., Speiseh., Elisabethstr. 67, W. 2.
Podse, J., Schndr., Sadownikowstr. 17.
Podsi, Jur., Lackirer, 2. Weidendamm 3.
Podsin, Jak., Hsb., Palissadenstr. 19W1.
— Gust., Maurer, Schlocksche Str. 53.
— Joh., Schlosser, Artilleriestr. 70W6.
— Joh., Tschlr., Bärenstr. 18.
Podstawin, Nik., Dw., Brauerstr. 2.
Podwig, Ludw., Büchsenschm., Gertrudstr. 103W23.
Podwilitis, Oss., Tschlr., Irmlau. Str.3a
Podwoiski, Stan. Sylv.', Kontordiener, Parkstr. 1aW9.
Podworski, Gabr., Schaffn., Marienstr.105
Pöck, Anna, Wwe., Petrifriedhof 13.
— Herm., Schndr., Petrifriedhof 13,
Pödder. Sieh auch Pedder.
Poedder, Anna, Frau, Hebamme, Nikolaistr. 17, W. 9.
— Karl Joh.', Kfm., Pauluccistr. 9W10
— Paul Joh.', Buchhltr., Nikolaistr.17W9
— Th., Weber, Wolfsstr. 2W8.
Poelchau, Art. P., Dr. phil., SR, Oberlehrer, Albertstr. 13W7, ⊶ 6168.
— Arn. Arth.', Korresp., Albertst. 13.
— Heinr. Art.', vereid. Rechtsanw., Spr. 9—11 u. 3—4 im Büro Herrenstr. 1, ⊶ 1543, Wohn.: Alexanderstr. 12W11
— Herm., Kand. theol., Oberlehrer, Weberstr. 3W2.
— Math., Oberpastor-Wwe, Brauerstr. 11
— Osk. Harald', vereid. Rechtsanw., Spr. 9—10 u. 4—5, Weberstr. 3W2. ⊶ 3964.
— Pet. Harald, Oberpastor an d. Petrikirche, Spr. 10—12, Wallstr. 22a, ⊶ 4645.
Pönigkau, A., Frl., Bmtn., Sünderstr. 10.
— Ferd., Taxator u. Häuserverw. d. Hypoth.-Vereins, Küterstr. 14W5.
Poensgen, Emil, Direkt., Kirchenstr. 5, W1, ⊶ 3303.
O. v. Pöppinghausen, 1. G., Spedition u. Kommission, Inh.: Otto Ernst' v. Pöppinghausen, Prok.: Wilh. von Pöppinghausen, Basteiboul.11, ⊶ 880
v. Pöppinghausen, Ernst Ernst', Städt. Obergärtner, Industriestr. 1c.
— Otto Ernst', Inh. d. Firma O. v. Pöppinghausen, Schützenstr. 6W3, ⊶ 3080.
— Wilh. Ernst', Ing., Prok. d. Firma O. v. Pöppinghausen, Basteiboul. 11.

Poerschke, Alex., Wwe., Kaisergartenstr. 6aW24.
Poeschel, Finses, Werkmstr., Schiffsstr. 22
Poga, Arv., Masch., Stresowstr. 5.
— Joh. Krist.', Kontorbmt., Bachstr. 14
— Kasp., Schiffskapt., Dorotheenst. 11.
— Klaus, Bootsm., 1. Weidendamm 3.
Pogalew, Mir., Brothdl., kl. Bergstr. 20.
Poganowski, J., Bahnbmt., Dünaburger Str. 57W20.
Poge, Andr., Hsb., Kaugernsche Str. 3.
— Elisab., Wwe., Pokrowstr. 20W8.
— Hel., Frau, Matthäistr. 137W6.
— Klem., Musiker, Wendensche Str. 8.
Poge-Weinberg, Karl, Schlosser, Atgasen. Weg 2.
Pogge, Aug. Ged.', Bankbote, Bäckereistr. 10W20.
— Alex. Karl', Kontorbmt., Wolmar. Str. 16, W. 7.
— Bruno, Direktor, Bausk. Str. 55.
— Karl Karlow.', Fabrikbmt., Wolmarsche Str. 16, W. 7.
— Wilh., Eisendr., Matthäistr. 105, W. 6
v. Poggenpohl, V., Frl., Alexanderstr. 31.
Pogoda, Anast., Wwe., Brückenstr. 24.
— Olga, Fabrikbmtn., Brückenstr. 24W39
Pogodin, Fed., Schuhm., Marienstr. 111
— Anna, Wwe., Säulenstr. 82, W. 8.
Pogorelow, Adele, Wwe., Sprenkstr. 52.
Pogrebnoi, Jw., ehem. Bmt., Säulenstr. 61, W. 9.
Pogrebzow, J., Bmt., Gogolstr. 5W18.
Pogul, J., Hsb., Färberstr. 20, Q. 1.
— Jul., Maler, Artilleriestr. 53W22.
— Jul., Maler, Gertrudstr. 129W25.
— Karl, Maurer, Pokrowstr. 18W28.
— Karl, Schlosser, Dorpater Str. 101.
— Math., Hsb., Champetresche Str. 67.
— Pet., Maler, Hilfsst. 11, W. 2.
— Pet., Zimm., Wendensche Str. 23.
Pogulewski, Mich. Jw.', Bahnbmt., Romanowstr. 53W1.
Pogumirski, Malw., Frau, Marienstr. 52.
Ed. Pohd, 2. G., Drogen, Inh.: Eduard Pohd, Weberstr. 3, ⊶ 742, Filialen: Kalnezeem. Str. 86, ⊶ 4437. Dünamündesche Str. 48.
Pohd, Ed., Inh. d. Firma Ed. Pohd, Kalnezeemsche Str. 86.
— Aug., Hg., Kalnezeemsche Str. 86W13
— Jan, Messerschm., Margaretenstr. 3.
Pohkis, Kath., Wwe., Pernauer Str.23a.
Pohl, Amanda, Wwe., Romanowstr.70W2
— Ant., Schlosser, Säulenst. 55, W. 11.
— Artur, Dipl.-Ing., techn. Fabrikl.-Geh. d. A.-G., vorm. Starr u. Ko., Gesellenstr. 29W20.
— Aug., Techn., Kaugern. Str. 13.
— Ed. Karl', Hg., Dorotheenstr. 8aW3.
— Ewald, Amts-Fleischermstr., Arensburger Str. 3.
— Ewald, Darmschlemmer, 2. Weidendamm 25W12, ⊶ 6481.
— Fritz, Tschlr., Soldatenstr. 9.
— Heinr., Schlosser, Lagerstr. 8.
— Jak., Maler, Peterholmsche Str. 13.
— Jan., Artellschtsch. Jakobsstr. 24.
— Jan, Hsb., Windauer Str. 28, W. 1.
— Karol., Wwe., Ritterstr. 77W44.
— Lena, Wwe., Wolfsstr. 9W4.
— Ludw., Kellner, Gertrudstr. 70W24.
— M., Schmied, Torgelsche Str. 2W3.
— Mar., Plätterin, Ernestinenstr. 9.
— Marg., Wwe., Meisterstr. 16.
— Mart., Hausverw., Dondanger Str. 7.

— Mich., Frisör-Amtsmstr., Puschkinboul. 10W21.
— Nik., Masch., Romanowstr. 57, W. [illegible]
— Nik., Schndr., Fruchtstr. 11.
— Otto, Schlosser, Wenden. Str. 2W5
— Pet., Kol.-Hdl., Theringer Str. 56 ⊶ 4054.
— Trine, Wwe., Hdlrn., Ritterstr. 41.
— Wilh., Masch.-Mstr., Matthäistr. 89
— Wilh., Schmiedemstr., Asylstr. 29W1[illegible]

Aktien-Gesellschaft der Maschinenfabrik, Eisengiesserei und Kesselschmiede
Richard Pohle,
1. Weidendamm 17/19. Tel. 139.

Aktien-Gesellschaft der Maschinenfabrik, Eisengiesserei und Kesselschmiede „Richard Pohle", 1. G. Direkt.: Oskar Hartmann, Paul Peterson, Hans Jensen, Dir.-Kand.: J. A. Herskind, A. E. Pabst, dispon. Direktore: Hans Jensen und Paul Peterson, 1. Weidend. 17/19, ⊶ 139.
Pohle, Ans, Tschlr., Artilleriestr. 26.
— Anna, Wwe., Pens., Kreuzst. 2.
— Ans, Kwh., Bullensche Str. 9.
— Ernst, Zimmerm., Sternstr. 3W6.
— Ernst Fr.', Ing.-Architekt, Suworowstr. 5W2, ⊶ 1015.
— Ernst Joh.', Betriebsleiter d. Fabrik Sellier & Bellot, Kalnezeem. Str. 96
— Jak., Hsb., Dir. d. Spar- u. Vorschußkasse des Rigaer lettischen Handwerker-Hilfsver., Säulenstr. 20W4.
— Jak., Maler, Hasenholm. Ufer 10.
— Jul., Hdlrn., Hilfsstr. 12, W. 16.
— Karl, Maurer, 2. Weidendamm 21.
— Nik., Buchdruckerei, Kurische Str. 4.
— Rob., Bmt., Feldstr. 3.
Pohlis, Ant., Fuhrm.-W., Milchstr. 9W1[illegible]
— Andr., Hdlr., Lubahnsche Str. 13.
— Fritz, Tschlr., Lagerstr. 53.
— Mart., Bäckerei, Suworowst. 53.
— Pet., Hsb., Pleskauer Str. 12.
Pohlit, Aug., Lieferant, Färberstr. 4W23
— J. P., Altonaer Str. 35, ⊶ 3143
Pohlmann, Armin, Fleischer, Kalnez.Str.[illegible]
— Aug. Wass.', Arb., Atgasen.
— Heinr. Karl', Werkmstr., Wolgundsche Str. 4.
— Ottilie, Wwe., Säulenstr. 40, W. 7
R. Pohne, 2. G., Trakteur, Inh.: Rob. Pohne, Romanowstr. 92.
Pohne, Franz, Kol.-Hdl., Goldingerstr. 2
— Annaliese, Frau, Goldinger Str. 2[illegible]
— Heinr., Arrendator, Mosk. St. 172a
— J., Hsb., Schneidermstr., Schmiedestr. 47W1, ⊶ 4882.
— J., Schuhw.-Hdl., Schmiedestr. 47.
— Ida, Hsbn., Goldinger Str. 2.
— Joh., sen., Hsb., Schlocksche St. 87
Pohoski, Stan. Mich.', Zeichner, Bahnbmt., Marienstr. 45W18.
Pohris, Pet., Zimmerm., Schlock. St.6[illegible]
Pohrt, Alex., Frl., Mühlenstr. 2W4.
— Alex. Rob.', Kfm., Sprenkstr. 73W12
— Alide Joh.', Wwe., Alexanderstr. 124
— Alwill Ed.', Bmt. d. Vorst. Feuervers.-Ges., Mühlenstr. 2W17, ⊶ 1679.
— Anna, Frl., Mühlenstr. 2W4.
— Elisab., Frau, 1. Weidendamm 10.

Wein- u. Austern-Stuben
Basteiboulevard Nr. 2, Telephon Nr. 80.
Otto Schwarz.
Wein-, Delikatessen- u. Cigarren-Lager
Basteiboulevard, Ecke der Kalkstrasse.

— Fritz, Fleischer, kl. Vegesacksholm 64.
— Georg, Fleischer, kl. Altonaer Str. 3.
— Gertr., Oberin, Duntenhof. Str. 16.
— Gust. Joh.', Hg., Industriestr. 7.
— Harald Markus', Korresp., Jesuskirchenstr. 15W2.
— Johs Uno', Mitinh. der Firma P. H. Rosenkranz u. Co., 2. Weidend. 11. ☎ 6640.
— Karl, Hg., Gymnastikstr. 18.
— M., Arzt-Wwe., Jesuskirchenstr. 15.
— Nik. Nik.', Bevollm. d. Firma William Miller u. Ko., Mühlenstr. 2W2.
— Nik. Uno', Ing.-Chem., Leiter d. Laborat. d. Ges. „Prowodnik", Albertstr. 5, W. 8, ☎ 3274.
— Otto, Pastor, Bäckereistr. 10, W. 10.
— Rich. Bruno', Industriest. 1a, W. 7.
— Rud., Leutn., 1. Weidendamm 10W10
Pohs, Emilie, Wwe., Kurmanowstr. 1W1
Poilischer, Salom., Schndr., Sünderstr. 5
Poirier, Friedr. Ad.', Elektro-Montör, Schützenstr. 6W7.
Poisch, Nik., Bahnbmt., Säulenstr.92W37
Pokaljuk, Stan. Jos.', Ing., Romanowstr. 70bW5, ☎ 6777.
Pokaln, Anna, Wwe., Marienst. 24, W.9
Pokarr, Wold. Aug.', Fabrikbmt., Suworowstr. 136.
Pokatilow, F. J., WSR, Dir. d. Realschule Kaiser Peter I., Puschkinboul., Schulgeb. W2.
— Klawdja Pet.', Bahnbmtn., Marienstr. 18.
Pokewitz, Lisa, Hsbn., Sternstr. 28W1.
Pokidischew, Jw., Hsb., Kol.-Hdl., Jaroslawsche Str. 80W1.
Poklad, Jw. Pet.', Bahnbmt., Solitüdenstr. 16.
Poklewski-Koziell, W. St., Oberst, Milit.-Ing., Zitadelle 11.
Pokorny, Alex., Buchdr., Suworowstr. 47.
— L., Wwe., Suworowstr. 47, W. 8.
Pokrand, Reinh., Gärtn., Schlock. Str.81
— F., Mech., Laboratoriumsstr. 25W5.
Pokratowitsch, Jw., Revieraufs., Sadownikowstr. 22W9.
Pokrow-Kirchhofs-Verwalt., Pokrowstr., ☎ 3749.
Pokrowski, Alex. Fed.', Bahnbmt., Wolgundsche Str. 34.
— Alex., Maler, Moskauer Str. 33W12
— P. W., SR, Divisions-Arzt, Romanowstr. 17W3.
Pokschan, Stan., Hg., 2. Weidend. 38.
— Ustin, Zimmerm., 2. Weidendamm 38.
Pokschiw, J., Koch, Marienstr. 25W3.
Polak, Jan, Hsb., Gymnastikstr. 3.
Polanski, Krist., Schmied, Matthäistr. 107.
Polée, Nik., Bürobmt., Hagensbergerstr. 6.
— Ottilie, Wwe., Hagensberger St. 6.
Polenz & Beck, 2. G., Handelsverm., Inh.: Osk. Fr. Alveberg, Alexanderstr. 44/46, ☎ 3979.
Polenz, Alide, Wwe., Konv. z. heil. Geist 11, W. 1.
— Artur, Klarirer, Konv. z. heiligen Geist 10W6.
— Rob., Apoth., Dorpater Str. 45W5.
Poles, Ed., Werkmstr., Goldingerstr. 11.
— Ad. Ed.', Hg., Goldinger Str. 11.
— Ella, Hgn., Newastr. 7W7.
— Eman., Gasanst.-Bmt., Newastr. 7W7.
— Friedr., Uhrm., Schwartzenhöfsche Str. 11W5.
— Heinr. Eman.', Bürobmt., Alexanderstr. 124W8.
— Reinh. Ed.', Hg., Goldinger Str. 11.
— W., Mech., Fuhrmannstr. 20.
Poleschuk, Joss., Schuhm., Ritterstr. 84
Polsander, H., Klavierst., Mühlenstr. 18, W23.
Poljak, Ambr., Feuerwehrm., Turgenjewstr. 2W30.
Poljakow, Kornet, Marienstr. 33W5.
— Beines Greimon', Makler, Kurmanowstr. 1W2.
— Elisab., Wwe., Karolinenstr. 7, W. 6.
— Fr., Schuhm., Jakobstädtsche Str. 15.
— Jak., Maurer, Schwartzenh. Str. 1.
— Jw., Schuhm., Hospitalstr. 6, W. 7.
— Jw. Alex.', Zeichenlehr., kl. Newastr.2
— Kusma, Maurer, Bullensche Str. 7a.
— Malka, Wwe., Sprenkst. 6, W. 8.
— Oss., Schuhm., Slavenstr. 3.
— Pet., Schlosser, Matthäistr. 109W21'
— Pet., Schuhm., Bärenstr. 17W4.
— Schewel, Kfm., Thronfolgerboul. 31.
Poljanin, Mefodi Prokof.', Stabskapt., Kanzleidir.-Geh. der Oreler Bahn, Nikolaistr. 69aW1.
Polidorow, Konst. Parf', Stabskapt., Nikolaistr. 67bW5.
Polikant, Step., Kunstmaler, Moskauer Str. 273, W. 7.
Polikarpow, Marie, Wwe., Gerberstr. 5.
Polikat, Ad., Schlosser, Gertrudstr. 119.
Polilunas, Jw., Musiker, kl. Lubahnsche Str. 7.
Polin, Dav., Getreidehdlr., Mühlenstr. 122.
Polinowski, Wik., Priv., Lazarettstr. 3W4.
Polinski, Alex., Schlosser, Petersb. Ch. 4.
Polis, Fritz, Stauer, Ludwigstr. 2W30.
— Aug., Werkmstr., Weißenhöf. St. 1.
— Jula, Schndrn., Suworowstr. 80W24.
Polischaitis, Dom., Kurier, Kathol.Str.38
Polischer, Schl., Hdlr., Gogolstr. 5W6.
Poliskin, J., Polizeibmt., Palisadenstr.11
Polit, Jan, Kol.-Hdlg., Altonaer St. 35, ☎ 3143.
— Pet., Hsb., Marktstr. 3.
Politour, Alex., Amtsbote, Lagerstr.42W1
— Flor. Alex., Bürobmtn., Lagerstr. 42
Politur, Reinh., Werkst. f. Gas- u. Wasseranl., Inh. Mik. Plaude, Scharrenstr. 25, ☎ 1990.
Poliwako, Leon, Schndr., Nikolaistr. 52
Polizei-Verw., Stadt-, Theaterboul. 16, ☎ 303.
Kreis- und Bezirks-Polizei-Verwaltungen, Sieh Register Seite 2.
Polkau, Grete, Wwe., Artilleriestr. 61W13
Polkaunik, J., Kol.-Hdl., Gogolstr. 5.
Polken, Joh., Tschlr., Gerberstr. 2W22.
Polkewitz, Wass., Maurer, Schreyenb. 4, 9
Polko, Elise, Frl., Schmiedestr. 9, W. 7.
Polkownik, Dav., Maurer, Artilleriestr.47
Polkowoi, Pet., Dw, Elisabethstr. 77W20.
Pollack, Joh., Tischlr., Bausk. Str. 32.
Polleruh, Joh., Schlosser, Windstr. 19W5.
Polley, Arth., Hg., Artilleriest.11, W.28
Polobinsky, Joh., Kirchendiener, Schloßplatz 5.
Polonis, Stan., Gerber, Bausk. Str. 53
Polonski, Ant., Vorarb., Industriestr. 8.
Polosow, Jw. Fl.', Dr. med., Militär-Arzt, Parkstr. 1a, W. 5.
Polotschenko, Demj., Landw., Schreyenbusch 1, 31.
Polotzki, A. S., Thronfolgerboul. 25, ☎ 7133.
Polowina, Awd., Hsb., Bergstr. 50W1.
Polschansky, Andr., Agent, Schwartzenhöfsche Str. 1, W. 12.
Polsinski, Pet. Step.', WSR, Direktor am Nikolaigymn., Schulgeb., Nikolaistr.
Polst, Karl, Fleischer, Hofesstr. 2.
Poltarew, Pet., Bmt., Kurmanowstr. 29
Poltarewski, Mich., Hdlr., kl. Moskauer Str. 13.
Poltrock, Theod., Schlosser, Bersohn.Str.2
Poltz, Pauline, Wwe., kl. Stationsstr. 3.
Poluektow, A. A., KA, Lehrer, Alexanderstr. 98.
— Ludowika, Progymnasium, Alexanderstr. 98.
— Theod. Pol.', Oberst, Matthäistr. 38.
Polunin, Nik. Jw.', Bahnbmt., Sprenkstr. 29.
Polyglotte, Sozietee, Marienstr. 26.
Polytechnisches Institut, Thronfolgerb. 19, ☎ 592 u. 2148, Puschkinboulevard, Chem. Versuchsstat. ☎ 6565, Laborat. ☎ 1291. Verwaltungsrat, Kanzlei: Turnstr. 4, ☎ 2932. Sieh Register Seite 2.
Pomeranski, Nik. Jak.', Kapt., Romanowstr. 20a, W. 2.
Pomeranz, Mera, Hdlrn., Uferstr. 11W16
— Roch., Schuhm., Peterholmstr. 11.
Pomeranzew, A., Uhrm., Dorpaterstr. 30.
Pomernetzki, Pet., Aufs., Säulenstr. 114
Pommer, Chr. Joh.', Fabrikbmt., Baumwoll.-Manufakt. Strasdenhof.
— Ed., Hsb., Jurjewstr. 4.
— Jan, Postbmt., Ritterstr. 71.
— Karl, Feldscher, Moskauer Str. 172.
— Wlad., Bankbmt., Nikolaist.27, W.19
— Wlad. Joh.', Platzmstr., Walzwerkstr.3
Pomorzew, Pet. Alex.', TR, Hafenbau-Ing., Nikolaistr. 69b, ☎ 3073.
„Pomoschtsch", Versicher.-Ges. gegen Einbruchdiebstahl, Vertr. Gebr. Fraenkel, kl. Neustr. 6, ☎ 13.
Pompe, Ernst, Koch, Romanowstr.54W41.
Ponasidon, Serg. Alex.', Kapt., Dorpater Str. 65W1.
Ponarewski, Lew. M., Bahnbmt., Gertrudstr. 97, W. 3.
Ponarin, Jak., Aufs., Walzwerkstr. 4.
Poncet de Sandon, Bron. Bron.', SR, Adj.-Prof. am Polyt., Mühlenstr. 3.
Pondawen, Marie, Frl., Dorpaterstr.6.
Ponewesch, Jw., Maler, Windstr. 15W2.
Ponomarew, Ant., Bahnbmtn., Pleskodahlstr. 4.
— Anna, Oberstleutn.-Wwe., Zitadelle 3a, W. 6.
— Dm. Mark.', Bahnbmt., Hsb., Charlottenstr. 34W1.
Pontak, Alex., Maler, Mühlenstr. 48W24.
Ponte, P., Gärtner, Kirchhofsstr. 16.
Ponteck, Mart., Schmied, Wenden. Str 19
Pooch, Osk. Rich.', Hg., Albertstr. 3W2.
Poola, Karl, Instr.-M., Lagerstr. 61.
Poop, Mich., Tischlr., Schreyenb. 6, 11.
Poorten, Guido, Arzt für Frauenkrankh., Spr. 9—11 u. 4—5, Alexanderstr. 28, W. 3, ☎ 3424. Unbemittelte Mont., Mittw. u. Freit. 11—12 in der Ambulanz des roten Kreuzes.
— Julie, Frl., Alexanderstr. 47W4.
— Karl Ad.', Commerzb.-Bmt., Gertrudstr. 22, W. 14.
— Leon., HR, Sekr. des Quartieramts, Nikolaistr. 23, W. 15.
— Marie, Prof.-Wwe., Thronf.-Boul. 23
— Rob. Adalb.', SR, ält. Reserveforstmstr., Newastr. 36W10.
— Valerie, Frl., Wallstr. 20, W. 13.

Karl Grünberg, Matthäistr. № 54, im eigenen Hause. Telephon № 2402. Die besten Gummireifen der Welt.

Nur importierte Weine in grösster Auswahl.

Karl Grünberg, Matthäistr. № 54, im eigenen Hause. Telephon № 2402. Die besten Gummireifen der Welt.

Poot, Rob., Maurer, Wolfsstr. 5.
Pope, Karl, Hsb., Teichstr. 3.
Popen, Mart., Maurer, Helenenst. 13.
Popenis, Franz, Hsb., Jaroslaw. Str. 93.
Popertis, O., Bahnbmt., Romanowstr. 111
Popilianer, Mend., Klempner, Dünamündesche Str. 45.
— Mend., Kurzw.-Hdl., Dünam. Str. 32
Poplanski, M. R., Dom.-Verw.-Bmt., Romanowbazar 13.
— Manja, Hgn., Rancksdamm 2W20.
Poplawski, Step., Dw., Ritterstr. 111.
— Stan. W., Ing., Kirchenstr. 37W2.
— Wik., Fuhrm., Suworowstr. 83W13.
Popljak, Sim., Tuchfärb., Schmiedestr. 59
Popljanski, Rub., Zunahtm., Sprenkstr. 16aW8, ☎ 2427.
— G., Fruchthdlr., Marienstr. 14, ☎ 5531.

Gebrüder Popow,
gegründet 1788.
Eisen, Stahl, Kupfer und andre Metalle.
Oel, Tran, Teer usw.
Stahlwarenhandlung.
Tabak-Fabrik.
Spezialitäten:
Bakun, Doroginka und Schwizent.
Kontor und Niederlage:
Sünderstr. Nr. 35.
Hauptniederlage und Fabrik:
Popowstrasse 6.

Gebrüder Popow, gegründet 1788. 1. G. Eisen und Stahlwaren. Tabakfabrik (Bakun), Inhaber: Maria Samsonowna Kansky, geb. Wolgin, Maria Parfenjewna Popow, geb. Bolschakow, Olga Joakimowna Pirang, geb. Petschatkin, Wlad. Joakimowitsch Petschatkin und Jewdokija Grigorjewna Petschatkin, geb. Kaschkin, Generalbevollmächtigter: Ingenieur-Technologe Nik. Juljewitsch Pirang. Koll.-Prof.: Frl. Fraida Ignat.' Schutow und Wilh. Mylius. Kontor: Reußische Str. 1, Ecke Sünderstr., ☎ 214, Magazin ☎ 997, Niederl.: Popowsdamm 6/8, ☎ 236 u. 1162, Postfach 446.
J. S. Popow, 2. G., Badestube, Inh.: Iwan S. Popow, Suworowstr. 54.

Bade-Anstalt
J. S. Popow
(vorm. W. A. Muraschew)
Suworowstr. 54, Tel. 802.
Familien-Bäder.
Dampf-Bäder.
Täglich
v. 9 Uhr Morg. bis 11 Uhr Ab.
Allgemeine Badestuben
3 mal wöchentlich:
Dienstags, Donnerstags,
Sonnabends.
Elektrische Beleuchtung.

Pawel S. Popow, 2. G., Eisen, Stahl- und Messingwaren, Haus- u. Küchengeräte. Inh.: Kath. Petrowna Popow, geb. Dolbeschew, Prok.: Nik. Popow, Marienstr. 19, ☎ 247 u. Kaufstr. 2, ☎ 1256.

Gesellschaft für Teehandel
Gebr. K. & S. Popow
in Moskau.
Vertreter für Liv- und Kurland:
Adolf Christ'. Jurewitsch
Gertrudstr. 10/12,
Ecke der Alexanderstrasse.
Tel.-Anschluss.

Popow, Alex. Fed.', Hg., Kaufstr. 7W5.
— Alex., Exped., Moskauer Str. 249a
— A., Bmt., Marienstr. 106W5.
— Anast., Wwe., Gertrudst. 75, W. 8.
— Ant., Frau, Sprenkstr. 4W12.
— Christ., Hdlr., Grodnosche Str. 5.
— Euphr. geb. Gottschalk, Wend. Str. 25.
— Gabr., Postbmt., Säulenstr. 115W4.
— Grig., Masch., Palissadenstr. 19W3.
— Jest. Iw.', Exped., Wenden. Str. 25.
— Joh. Lew', Schlossermstr., Bärenstr. 26
— Iw., Böttcher, Milchstr. 5W12.
— Iw., Fleischer, Bärenstr. 26W22.
— Iw., Inh. d. Firma J. S. Popow, Suworowstr. 54W6.
— Iw. Jeg.', Bahnbmt., Palissadenstr. 10, W. 29.
— Kath. Petrowna, geb. Dolbeschew, Inh. d. Firma Pawel S. Popow, Marienstr. 19W8.
— Konst., Fleischhdl., Bärenstr. 26.
— Konst., Priv. Rechtsanw., Kirchenstr. 45W21.
— Konst., Tschlr., Katholische Str. 4.
— Leon Kyrill', Uferstr. 73.
— N. G., Bmt., Artilleriestr. 37W18.
— N. K., Tabakhdl., (Inh. P. T. Solowjew) Schwarzhäupterstr. 2.
— N. M., Leutn., Säulenstr. 93W23.
— Nik. Flor.', Prof. der Firma Pawel S. Popow, Marienstr. 19W4, ☎ 7055
— Nik. Kapit.', Ing., Schulenstr. 36W1
— S., Stabskapt., Romanowstr. 45.
— Serg. Iw.', Kanzleidir. d. Rig. Lehrbez., Nikolaistr. 8W13.
— Serg. Iw.', TR, Unters.-Richter, Gregorstr. 4a.
— Terent. Mich.', Hsb., GrodnoscheStr. 5
— W., Gießer, Revaler Str. 74W2.
— Wass., Hdlr., Mosk. Str. 139.
— Wlad. Nik.', Kapt., Säulenst. 20, W. 6 ☎ 5815.
Popowski, Alex., Bmt., Dorpaterstr. 86.
Julius Popp, 2. G., Huthdl., Inh.: Kath. Popp, geb. Drucker, Prok.: Gust. Popp, Kalkst. 18, ☎ 892.
Julius Popp, 2. G., Hut-Agentur, Inh.: Kath. Popp, geb. Drucker, Prok.: Gust. Popp, Schloßstr. 13, ☎ 3355, Postfach 615.
Popp, A., Putzhdl., Schmiedestr. 58.
— A., Uhrm.-Mstr., Schiffsstr. 22W4.
— A., Wwe., Romanowstr. 104W13.
— Anna, Putzm., Schmiedestr. 14.
— Arn., Maler, Bausk. Str. 38.
— Ernest., Schndrn., Gertrudstr. 113W86
— Friedr., Hsb., Atgas. Weg 7W1.
— Fr., Schndr., Kalkstr. 27, Q. 14.
— Fritz, Schndr., Romanowstr. 77W39.
— Georg, Aufs., Dünaburger Str. 34.
— Georg, Hausverw., Mühlenstr. 60.
— Gust., Prok. der Firmen Jul. Popp, Schulenstr. 14W21, ☎ 5345.
— J., Amtsbote, Sadownikowstr. 18W1
— J. G., Priv., Schmiedestr. 58W3.
— Joh., Schmied, Matthäistr. 141.
— Jul., Hsb., Schwarzenhöf. Str. 15.
— Julie, Wwe., Hsbn., Schmiedestr.
— Karl, Schndrmstr., Nikolaistr. 17.
— Kath., geb. Drucker, Aeltesten-Wwe., Inh. d. Firma Jul. Popp, Alexanderstr. 89W18, ☎ 5741.
— Konr., Hsverw., Schlocksche St. 6
— Ludw., Bmt., Ritterstr. 79, W. 1
— Otto Georg', Prok. d. Firma Adolf G. Berg, Königsstr. 6, W. 3.
— Wilh., Hg., Gertrudstr. 89W28.
Poppe, Andr., Bahnbmt., Moorst. 37.
— Jak., Hsb., Moorstr. 37.
Poppenmacher, Jenny, Näht., Mühlenstr. 157, W. 8.
Popper, Sim., Bevollm. d. Firma J. J. Thompson, Pauluccistr. 6W9.
Poragnja, T., Bahnbmt., kl. Palissadenstr. 6W4.
Porath, Vikt. Georg', Hg., kl. Schloßstr. 13, W. 6.
Porawka, J., Vorarb., Dünam. Str. 3
Poreet, Andr., Bahnbmt., Antonienst. 15
— Anna, Schndrn., Antonienstr. 11W8
— Fritz, Vorarb., Alexanderstr. 127W24
— Georg, Ligger, Kaisergartenstr. 2W2
— Jan, Bahnbmt., Färberstr. 11W14.
— Jan, Vorarb., Adolfstr. 9W11.
— Jan, Zimmerm., Oskarstr. 19.
— Joh., Schlosser, Hospitalst. 14.
— Mart. Wold.', Bildh., Kalnez.Str. 9
— Mik., Dw., Marienstr. 12W21.
— Wilh., Frl., Sprenkst. 26, W. 4.
— Wilh., Garderob., Pauluccistr. 13.
Poremski, W., Putzw.-Hdlg., Sprenkstr. 47W10, Wohn.: Ritterstr. 75b.
Porep, Charl., Wwe., Pension, Alexanderstr. 126, W. 6.
— Joh., Klempner, Sprenkstr. 16W9.
— Kr., Bmt., Wendensche Str. 5W41.
Poresch, Artur, Koll.-Prof. d. Firma Russ. Rhein. Bleifarbenfabr., Theaterboul. 3W15.
— Aug., SR-Wwe., Mühlenstr. 60, W. 3
— Marz, Kesselschm., Petersb. Ch. 98W7
— Olga, Frl., Folliner Str. 8W13.
— Olga, Frl., Gertrudstr. 101W5.
— Olga, Wwe., 1. Weidendamm 2aW11
Porga, Karl, Hsb., Wolgund. Str. 47
Porin, Hel., Wwe., Romanowstr. 101W9
— Jan Ans', Tischlermstr., Rabenstr. 2
Poriter, Pet. Jak.', Holzhdlr., Säulenstr. 95W18.
— Pet., Schlosser, Dorotheenst. 50.
— Andr., Holzhdlr., Säulenstr. 57W15
Pornas, Iw. Ant.', Schaffner, Gertrudstr. 125W23.
Pornschein, Heinr., Zimmerm., Alexanderstr. 178.
J. R. Porogowd, 2. G., Manuf.-W., Inh.: Isaak Porogowd, Schmiedestr. 56.
Porogowd, A., Reisender, Säulenstr. 65.
— Is., Inh. d. Firma J. R. Porogowd, Suworowstr. 25W11.
— R., Kfm., Marienstr. 3W9.
Poroschenko, Math., SR-Wwe., Böttcherstr. 5W4.
Poroschnow, Karit., Tischlerei, Jakobstädt. Str. 28W1.
Porowitsch, Gust., Zimm., Fuhrmannstr.

Ch. Jürgensohn, Weingrosshandlung, Wallstr. Nr. 20.
Telephon Nr. 106.

Porsch, J., Amts-Schuhm.-Mstr., Kirchendien., Herderplatz 4W6.
— Marie, Wwe., Taubenst. 8.
Porschijew, J., Artellschtschik, Matthäistr. 93W48.
Porshesinsky, Mart. Jw., HR, Militär-Topogr., Säulenstr. 40, W. 6.
Porter, Artur, Korresp., Elisabethstr.10a.
Porthan, Ed., Bevollm. des Zweigkontors d. Rig. Kommerzb., Mühlenstr. 30, W. 3, ☎ 4424.
Portnoi, Chaim, Schndr., Katharinend.2
— Adam, Zimmerm., Matthäist. 121.
— Jank., Schndr., Jakobstädt. Str. 8W19
— Leib., Schuhm., Sadownikowstr. 17/
— Pet., Zimm., Sadownikowstr. 22W7.
— Trof., Bauuntern., Rodenpoiserstr. 19
Portugiesisches Konsulat, Münzstr. 9, ☎ 272.
Poruschenko, Jw., Schmied, Hospitalst.35
Porzycki, B. F., Tanzlehrer, Antonienstr. 9W15.
Posanowski, Wik., Dw., Gertrudstr. 4W13
Poscharsky, Anna, Frau, Säulenstr. 68.
Poschechonow, Ant., Hg., Karolinenstr.7
— Feod., Wwe., Karolinenstr. 7W6.
— Nik., Buchhltr., Karolinenst. 7, W. 6.
Poscherowski, Ost., Tschlr., Mosk. Str. 52
Poschkus, Anna, Wäsch., Artilleriestr. 42.
— Jos., Schlosser, Jakobstädt. St. 9.
— Jos., Schlosserei, Dünab. Str. 47.
— Warw., Hsbn., Marstr. 20.
Poschotinsky, Kath., Hausverw., Grenzstr. 2
Poschuta, Mich.., Hdlr., Palissadenstr. 33
Posdin, Alex., Rechtsanw.-Wwe., Martastr. 9W14.
Posdnjakow, S., Artellschtschik, Sprenkstr. 71W9.
— Jw. Nik.', Bahnbmt., Suworowst.92.
Poseidon, Waschanst., Inh.: Krist. Peterson, Mühlenstr. 74.
Posengies, Rosal., Assainisat.-Gesch., Rumpenhöf. Str. 13a, ☎ 2285.
Posewerk, Herm., Elisabethstr. 95, ☎ 5318.
Posharyski, W. M., Ger.-Pristaw, Spr. 4—6, Dorpater Str. 55a, ☎ 3703.
Posik, A., Schuhm., Dünaburger St. 22.
Posin, Nik., Hg., Werrosche Str. 4W18
— Sofie, Hgn., Werrosche Str. 4W18.
— Wass., Hg., Friedensstr. 6W14.
Poskitt, James W., Koll.-Prof. d. Firma Helmsing & Grimm, Alexanderstr. 28
— J. W., Frau, Marienstr. 10bW3.
Posnanski, Jos., Romanowstr.63, ☎ 6070
Posner, Amalie, Wwe., Alexanderstr. 124
— John Alex.', Ing.-Techn., Prok. der Firma Wm. Minuth, Alexanderstr. 103
— Jul., Hdlr., Säulenstr. 32W3.
Posnjakow, Jeg., Masch., Industriestr.3b
Posnikow, Marie, WSR-Wwe.. Alexanderstr. 34W11.
— Pet. Pet.', Hsb., Marienstr. 36W3.
Pospelow, Jes., Bmt., Ehstenstr. 2, W. 6.
Possehl, A., Strickanst., Sünderstr. 3.
— Emilie, Schndrn., Königsstr. 32.
Possel, Doroth., Wwe., Matthäistr. 29.
— Gust., Hg., Matthäistr. 29W3.
— Joh., Töpfer, Revaler Str. 89W19.
Baltische Tuch- und Garnhandlung W. Posselt, 2. G., Inh.: Wilhelm Posselt, Suworowstr. 13, ☎ 2670.
Posselt, Ad., Exped., Luisenstr. 1.
— Alex. Georg', Platzmstr., Zementfabr. Poderaa.
— Gust., Dir. der A.-G. „Textil", Weißenhofsche Str. 3/7, ☎ 532.
— Ludw., Dir. d. A.-G. „Textil", Alexanderstr. 33W13, ☎ 462.
— Wilh. Dir. d. A.-G. „Textil", Inh. d. Balt. Tuch- u. Garnhdlg. W. Posselt, Nikolaist. 13, ☎ 1706.
Post, Alex., Sägemühlen-Dir., Prok. der Exportzentrale der vereinigten russ. Holzdrahtfabrikanten u. Prok. der Firma Joh. M. Braun, Kojenholm. Str. 12, ☎ 67.
— Anna, Wwe., Elisabethstr. 77, W. 9.
— Marie, Näht., Suworowstr. 109.
— Paul, Montör, Suworowstr. 84W6.
— Paul, Schlosser, Gertrudstr. 45W6.
Post-Station u. Equipagenverm., Säulenstr. 42, ☎ 1300.
Post- u. Telegraph.-Verw. des Rigaschen Bezirks, Theaterboul. 15, ☎ 297, Eingang von der Kanalseite. Sieh Register Seite 2.
Haupt-Postamt: Theaterboul. 15, ☎ 382
1. Kontor: Alexanderst. 92, ☎ 5012
2. Kontor: Zaunstr. 1.
3. Kontor: Mosk. Str. 54, ☎ 5636
4. Kontor: Marienmühlenstr. 1.
5. Kontor: Mühlgrabener Str. 18.
Sieh Register Seite 2.
Posternakow, Sofie, Bmt.-Wwe., Revaler Str. 26, W. 2.
Postillion, Jak., Maurer, Laboratoriumsstr. 13W7.
Postneek, Mich., Hsb., Dir. d. Rig. Ges. gegens. Kred. für Handel u. Gewerbe, Bärenstr. 9W14, ☎ 896.
Postnikow, Lydia u. Tatj., Lehrn., Friedensstr. 17b.
— W., Zeichner, Säulenstr. 95W17.
Poswol, Ed. Gottfr.', Bankbmt., 1. Weidendamm 3, W. 23.
— Fanny, Bankbmtn., 1. Weidend. 3.
— Gertr., Frl., Schmiedestr. 9, W. 17.
Potapkin, S. S., Kol-Hdlg., Schaalst.1
P. M. Potapow (Pee Gulbe), 2. G., Manufakt.- u. Kurzw., Garne, Inh.: Fraide Potapow, Kalkstr. 31, ☎ 1329
Potapow, Alex. jun., Bahnbmt., Ritterstr. 70.
— Alex., sen., Hsb., Ritterstr. 70, W. 1.
— Fraide, Inh. der Firma P. M. Potapow, Präs. d. Russ. Wohltät.-Ver., kl. Jungfernstr. 3, ☎ 5055.
— Jw. M., Hsb., Moskauer Str. 75W25
— K. A., KS, Akzisekontr., Ritterstr.70
Potapowitsch, Jw., Hdlr., Sadownikowstr. 21W19.
Potaschnik, Stan. Jw.', Revierauff., Schreyenbusch 1, 25.
Potelejew, Feod. u. Nik., Lehrer, Moskauer Str. 259.
Potemkin, Adr., Hsb., Jaroslaw. St.54.
— Anna, Wwe., Rentn., Lagerstr. 56.
— J. R., Artellschtschik, Matthäistr. 88.
— Jw., Schuhm., Jaroslawsche Str. 54.
— Pet Den.', Abt.-Chef d. Rig. Oreler Bahn, Schulenstr. 13W1.

Julius Potempa
Holzexport.
Parket- und Fournirfabrik. Dampfsägewerke.
Kontor: Sandstrasse Nr. 1/3. Telefon 1680.
Fabrik: Rote Düna, Dampfstr. Nr. 56, Telefon 4229.

Julius Potempa, 1. G., Holzexport und Holzindustrie, Inh.: Jul. Ferd.' Potempa, Prok.: Otto Wilh.' Daum, Sandstr. 1/3, ☎ 1680 und 5695. Fabrik: Rote Düna, Dampfstr. 56, ☎ 4229.
Potempa, Jul. Ferd.', Inh. der Firma Julius Potempa, Dampfstr. 56, ☎ 4539.
v. Potemsky, Stan. B., KS, Dom.-Verw.-Bmt., Ritterstr. 36W16.
Potemski, Heinr. Boiesl.', Bahnbmt., Gertrudstr. 40.
Poth, Ludw., Masch., Baldohn. Str. 2a.
Potjagin, C., geb. v. Berg, SR-Wwe., kl. Newastr. 6, W. 9.
Potiser, Emilie, Wwe., Fruchtstr. 9.
Potkowski, Karol., Wwe., Ritterstr. 79W6
Potrand, Joh., Schuhm., Lubahn. Str. 6
Potrebko, Wened. Mich.', Bankbmt., Gertrudstr. 121W14.
Potrecki, Max, Mech., Marktstr. 7W7.
— Otto Joh.', Bürstenb., Schlocksche Str. 10.
Potschatow, Pet., Schndr., Katholische Str. 12W5.
Potschegonis, Ost., Schaffn., Romanowstr. 58W3.
Potschus, Ant., Tschlr., Fuhrmannsst.22.
Potzter, Abr., Exped., Mühlenst. 132.
Poulsen, Ew. Pet.', Kontorbmt., Schützenst. 17, W. 6.
Powarow, Matw., Tschlr., Ritterstr.85W2
Powilaitis, Alex. R., Ger.-Bmt., Mühlenstr. 18W10.
— Alex., Hsb., Windstr. 31.
— Barb., Wwe., Mühlenstr. 103W13.
— Friedr., Hg., Hilfsstr. 12W20.
— Joh. jun., Bahnbmt., Windstr. 31W7.
— Joh. sen., Hdlr., Windstr. 31W11.
— Ost., Fuhrm., Rabenstr. 14W2.
Powilanis, Jan, Schndr., Talsen. Str. 4a
Powitz, Jul., Wwe., Karolinenst. 7.
Powolanski, Emil., Frl., Elisabethst. 75.
Powolki, Jw., Elektrotechn., Nikolaistr.5.
Pozek, Klem., Bierhdl., Nordstr. 9.
Pozius, Anna, Schndrn., Mühlenst. 69
Pozumski, Ost., Fuhrhltr., Charlottenstr. 38, ☎ 5652.
Pozus, P., Maurer, Gesellenstr. 22.
Pradervand, Jules, SR, Dorp. Str. 50.
Praetorius, Pet. Paul, Arzt, Spr. 12—2, Mühlenstr. 13, W. 4, ☎ 2972.
— Theod., Pastor, Religionslehr., Nikolaistr. 73W9.
— Wally, Kfm.-Wwe., Andreasstr. 5, ☎ 848.
Prätzel, Georg Karl', Vorarb., Seestr. 23
Prahl, Eug. geb. Grewing, Zeichenlehrerin, Felliner Str. 1W3.
— J. D., Pfefferk.-Hdl., Herrenstr. 22.
Prahm, Andr., Glaser, Marktstr. 2.
— Alma, Frl., Felliner Str. 2aW14.
— Elisab., Schwester d. Reichenbach-Mellinschen Heilanst., Puschkinboulevard 6W2.
— Emilie, Frl., Ritterstr. 41W16.
— Jan, Kol.-Hdl., Augustenstr. 9W5.
— Jan, Schmied, Feldstr. 4W3.
— Konst., Frl., Puschkinboul. 6W2.
— N., Schlosser, Säulenstr. 86, W. 3.
Prahmer, Friedr. Wilh.', Ing., Taubenstr. 21.
Prahling, Karol., Schndrn., Schulenstr. 14W26.
— Jan, Tschlr., Dorotheenstr. 39.
Prahtneek, Jeannot Friz', Maurer, Dorotheenstr. 5W3.

Karl Grünberg, Matthäistr. № 54, im eigenen Hause, Telephon № 2402. **Die besten Gummireifen der Welt.**

Eigene Filialen: Mühlenstr., Ecke der Suworowstr., Tel. 325. Hagensberg, Waldstr. 4a, Tel. 3050. Weberstrasse, Ecke der Altstadt, Tel. 1569. Mitauer Chaussee 12, Tel. 3055.

Karl Grünberg, Matthäistr. № 54, im eigenen Hause. Telephon № 2402. Die besten Gummireifen der Welt.

— Fritz, Fleischer, Vegesacksholm 4, W. 7.
— Karl, Priv., Altonaer Str. 25.
Praikait, Kaj., Schlosser, Bausk. Str. 34
Praktneek, B., Kwh., Laborator. Str. 16
Pramberger, Adelg., Frl., Schulenstr. 28
— Hel., Frl., Schulenstr. 28W19.
Pranis, Kaj., Fuhrm., Revaler Str. 58.
— Wlad., Fuhrhltr., Gertrudst. 135.
Prank, Mich., Dw., Kalugasche Str. 12.
— Jan, Zimmerm., Augustenstr. 12W32
Pranspil, Otto Hans', Tschlr., Ritterstr.82
Pranz, Jan, Kutscher, Torgel. Str. 6W14
— Alfr., Schlosser, Sternstr. 5W4.
— Ferd., Hdlr., Mühlenstr. 66W7.
Prappe, Jak., Fuhrm., Romanowst. 82.
Praschkewitsch, Alex., Hsb., Kalugasche Str. 21, W. 1.
Praschkewitz, Jw., Fuhrm., Wolmarsche Str. 15W9.
Pratschkis, Franz Jgn.', Packmstr., Bockstr. 9W1.
Praule, Jak., Fuhrm.-W., Petersburger Ch. 36W19.
Praulin, Aug., Packer, Nordstr. 26.
— Anna, Dw., kl. Bausk. Str. 30.
— Art. Jak.', Kellner, Romanowstr. 63.
— Friedr., Taxator, Wallstr.17, ⊶ 7074
— J., Schuhm., Unionstr. 3.
— Jak. Jak.', Hg., Nikolaistr. 69.
— Jan, Klempner, kl. Bausk. Str. 30.
— Mart., Wraker, kl. Bausk. Str. 30.
— Mich., Portier, Romanowstr. 27, W. 25
— Pet., Kutscher, Popowstr. 6, W. 11.
Praulis, Jak., Fuhrm., Maistr. 5.
Praulit, Jul., Schuhm., Revalerstr. 35.
J. Prawais, 2. G., Getränke, Inh.: Jan Prawais, Alexanderstr. 125.
Prawais, Joh., Hg., Dorpater Str. 7W13
Prawdin, Raisa Al.', Schulinsp.-Wwe., Romanowst. 27, W. 2.
Prawdowitzki, P., Bahnbmt., Palissadenstr. 25, W. 6.
Prawdzik, Jenny, Schlachth.-Bmtn., Helenenstr. 15W3.
Prawe, Marie, Wäsch., Rujensche Str. 4.
Prawest, Karl, Tschlr., Hospitalstr. 10W17
Prazkis, Jw., Kwh., Bockstr. 9.
Predel, Jan, Maler, Matthäistr. 71W44.
Predkus, Mar., Wwe., Abguld. Str. 1.
Preedait, Joh. Christ.', Pol.-Rentmstr., Jungfernstr. 9.
Preedan, Jan, Tschlr., Windauerstr. 32.
J. A. Preede, 2. G., Kolonialw., Inh.: Jwan Preede, Schiffstr. 16, ⊶ 3929. Karolinenstr. 17, ⊶ 5789.
Preede, Adam Joh.', Hg., Romanowstr.17
— Ad., Hsb., Appussensche Str. 3.
— Ad., Mälzer, Nikolaistr. 70, W. 6.
— Alex., Mälzer, Nordstr. 24W6.
— Alex., Schlosser, Hospitalstr. 23W8.
— Alex., Tschlr., Matthäistr. 141.
— Amal., Wwe., Moorstr. 6.
— Andr. Jur.', Bahnbmt., Säulenstr.27
— Anna, Auff., Sprenkstr. 2W37.
— Ans, Hdlr., kl. Lagerstr. 22.
— Ans, Schndr., Gertrudstr. 109.
— Christ., Maurer, Schreyenbusch 2, 20.
— Dav., Maurer, Gymnastikstr. 30.
— Ed., Bmt., Sprenkstr. 23a, W. 33.
— Ed., Buchhltr., Petersb. Ch. 66.
— Edda, Wwe., Altonaer Str. 25.
— Franz, Schmied, Mitauer Ch. 61.
— Fritz, Gärtner, Zeltstr. 2a.
— Gotth., Hsb., Augustenstr. 10.
— Gust., Schuhm., Maurerstr. 14W7.
— Hans, Masch., Kohlenstr. 26.
— Heinr., Schlosser, Gymnastikstr. 31.
— Heinr. Joh.', Setzer, Scheunenstr.17.
— J., Hsb., Gabrielstr. 2.
— J., Priv., Lagerstr. 56.
— J., Schiffskapt., Dorotheenstr. 3W16.
— J., Vergolder, Gertrudstr. 109, W. 42.
— Jak., Hg., Romanowstr. 27, W. 10.
— Jak., Hsb., Asuppensche Str. 17.
— Jak., Maler, Matthäistr. 104W1.
— Jan, Auff., Dondanger Str. 7.
— Jan, Bäcker, Altonaer Str. 26.
— Jan, Bierhdlg., Adlerst. 14.
— Jan, Gerber, Bärenstr. 9, W. 25.
— Jan, Hsb., Theringensche Str. 17.
— Jan, Hsb., Telegr.-Bmt., kl. Kandauer Str. 15a.
— Jan., Koch, Säulenstr. 45.
— Jan, Mech., Artilleriestr. 53W9.
— Jan, Mech., Marienstr. 73W15.
— Jan, Schiffskapt., Ballastdamm 6.
— Jan, Schuhm., Marienstr. 54W5.
— Jan, Tschlr., Goldinger Str. 11.
— Jan, Töpfer, Mitauer Ch. 33.
— Jan, Zimmerm., Hasenholm. Ufer 19.
— Joh., Bmt., Newast. 14, W. 9.
— Joh., Hsb., Friedensstr. 21W1.
— Joh., Maler, Ritterstr. 49W22.
— Jul., Fleischhdl., Mosk. Str. 144.
— Jul., Wwe., Nordst. 23W2.
— Jur., Hsb., Gymnastikst. 30.
— Jur., Schlosser, Dorotheenstr. 42W20.
— K. A., Maler, Ritterst. 82, W. 8.
— Karl, Maler, Ritterstr. 89W35.
— Karl, Musiker, Suworowstr. 91, W. 14.
— Karl, Tschlr., Moorstr. 6.
— Karl Karl', Kontordiener, Gertrudstr. 109.
— Kath., Handschuhnäht., Fuhrmannsstr. 35.
— Kath., Wwe., Konv. z. hl. Geist 10.
— Kath., Wwe., Trinitatisstr. 14.
— Krisch, Weber, Windauer Str. 2W13.
— Lisa, Hsb., Gymnastikst. 31.
— Mart., Tschlr., Altonaer St. 25.
— Mich., Vorarb., Wasserstr. 9.
— Mik., Schuhm., Gymnastikstr. 30.
— Mik., Zimmerm., Holmstr. 9.
— Minna, Wwe., Ritterstr. 95W18.
— Otto, Zimmerm., Davidstr. 4.
— P., Heuhdl., Waisenstr. 5.
— Paul, Maler, Marienstr. 13, W. 79.
— Pet., Gärtner, Pernauer Str., Griesenberg.
— Pet., Hdlr., Lubahnsche Str. 13, W. 7.
— Pet., Hsb., Meinhardstr. 7.
— Pet., Schmied, Duntenhof. Str. 2.
— Pet., Schuhm., Tulasche Str. 18W29.
— Rob., Vorarb., Meinhardstr. 1aW5.
— Rosal., Schiffskapt.-Frau, Absel'sche Str. 9W14.
— Theod. Mark.', Feldscher, Moskauer Str. 172.
— Trine, Wwe., Amalienst. 1.
— Wilh., Bleilöter, Wasserstr. 7.
— Wilh., Schiffskapt., Doblen. St. 4a.
— Wilh., Schndrn., Mosk. Str. 237W5.
— Wold., Kellner, Ritterstr. 44W20.
— Wold., Photogr., Schreyenbusch 1, 19
Preedis, Jan, Hg., Dünamünd. Str. 32.

A. Preedit,
Ingenieur,
Rigaer Chemisch-Technisches
Laboratorium.
Suworowstr. 24, Tel. 3279.
Postfach 807.
Telegr.-Adr.: „Dental, Riga".

Arnold Preedit, 2. G., techn. Büro, Suworowstr. 24, ⊶ 3279, Fabrik künstl. Mühlsteine Ritterstr. 99.
J. K. Preedit, 2. G., Manufakturwaren, Inh.: Jan Preedit, Schreyenb. 1, 23, ⊶ 3622.
Preedit, A., Einfahrt, Mühlenstr. 78.
— Bankbmt., Winkelstr. 1.
— A., Polizeibmt., Schwartzenhöf. Str.
— Alex., Journalist, Mühlenstr. 15.
— Amal., Wwe., Sternstr. 29W14.
— Anna, Hgn., Gertrudstr. 58, W.
— Anna, Wwe., Hapsaler Str. 7W2.
— Ans, Hdlr., Windauer Str. 4W13.
— Arnold, Ing.-Techn., Suworowstr. 24 W 16, ⊶ 3279.
— Art., Setzer, Romanowst. 17, W. 15
— Aug., Hdlr., Sprenkstr. 60W11.
— Aug. Andsch', Buchhltr., Winkelstr. 1
— Christ., Frl., Schulenstr. 14W7.
— Dav., Hsb., kl. Altonaer Str. 5.
— Dav., Holzhdlr., Nikolaistr. 55W10.
— E., Feldscher, Marienstr. 64W5.
— Ed., Brauer, Hapsaler Str. 19.
— Ed., Hdlr., Säulenst. 9, W. 28.
— Ed., Kol.-Hdlg., Schulenst. 32.
— Franz, Schmied, Matthäistr. 81, W. 5
— Heinr., Mech., Romanowst. 17, W. 15
— J., Hdlr., Romanowstr. 118W39.
— J., Kol.-Hdl., Karolinenstr. 17, ⊶ 5789.
— Jak., Bierhdl., Schreyenbusch 1, 2.
— Jak., Schlosser, Adlerstr. 12W14.
— Jan, Expreß, Ritterstr. 44W41.
— Jan, Hsb., Espenstr. 3W2.
— Jan, Hsb., Inh. d. Firma J. K. Preedit, Schreyenbusch 1, 23.
— Joh., Priv., Pernauer Str. 7W17.
— Joh., Schlosser, Marienstr. 107W16.
— Joh., Schmied, Duntenhofsche Str. 2
— Joh., Vorarb., Hospitalstr. 31, W. 20
— Joh. Karl', Exped., Mittelstr. 11W21
— Jul., Maurer, Pernauer Str. 23a.
— Karl, Bäcker, Alexanderstr. 161W7.
— Karl, Chem., Gertrudstr. 55, W. 13
— Karl, Kol.-Hdl., Peterholm. Str. 9.
— Karl, Kol.-Hdl., Schiffsstr. 38, W. 10
— Karl, Maurer, Rumpenhöfsche Str. 7
— Karl, Schuhm., Rabenstr. 15W5.
— Karol., Hsbn., Moskauer Str. 152.
— Karol., Wwe., Säulenstr. 52aW11.
— Kath., Schndrn., Mühlenstr. 79W14
— Kristine, Wwe., Friedensstr. 12, W. 4
— Luise, Schndrn., Sprenkst. 61, W. 23
— M., Hdlr., Marienstr. 49W17.
— Mart., Dw., Turgenjewstr. 9, W. 5
— Mart., Kutscher, Matthäistr. 49.
— Mart., Zuschndr., Adolfstr. 7aW5.
— Mart. Joh.', Exped., Mittelstr.11W21
— Math., geb. Jurewitsch, Schule, Mühlenstr. 15W2.
— Pet., Dw., Albertstr. 9W16.
— Pet., Dw., Suworowstr. 97W15.
— Pet., Dw., Maurer, Wenden. Str. 32
— Pet., Holzhdlr., Ritterstr. 75W25.
— Rob., Bmt., Sprenkstr. 61W25.
— Rob., Setzer, Sprenkstr. 61.
— Rob., Tschlr., Helenenst. 14.
— Tennis, Schndr., Schreyenbusch 2, 4.
— Trine, Hsbn., Wolgund. Str. 71.
— Wass., Vorarb., Reval. St. 21, W. 6.
Preedkaln, Joh. J., Hg., Parkstr. 8.
— Andr. Jak.', Arzt, Glied der Reichsduma, Orgelstr. 2W5.
— Gust., Bierhdl., Lubahn. Str. 31.
Preedkel, Pet., Bahnbmt., Kathol. Str. 48
— Titus, Bahnbmt., kl. Altonaerstr. 19.
Preedneek, J., Auff., Theaterboul. 10.

Wein- u. Austern-Stuben
Basteiboulevard Nr. 2, Telephon Nr. 80.
Otto Schwarz.
Wein-, Delikatessen- u. Cigarren-Lager
Basteiboulevard, Ecke der Kalkstrasse.

— J., Drahtweberei, Dorotheenstr. 1, ☎ 3284.
— J., Hg., Romanowstr. 28W9.
— Nik., Kol.-Hdlg., Romanowst. 59.
— Pet. Pet.', Packmstr., Mühlenstr. 4.
— W. M., Hdlr., Sternstr. 25W13.
— Wilh., Teehaus, Palissadenstr. 10W3.
Preedul, Theod., Portier, Petersb. Ch.12
— Mik., Maler, Matthäistr. 71W13.
Preedulan, Kr., Hg., Mühlenstr. 100.
— Jan Georg', Bankbote, Grenzstr. 8W8
Preekul, Andr., Fuhrm., Nußstr. 5.
— Anna, Wwe., Gerberstr. 5, W. 24.
— Erh., Dw., Matthäistr. 43.
— Fritz, Maurer, Wolgund. Str. 12.
Preekun, Dav., Tischlr., Romanowstr. 53.
— Joh., Schndr., Wasserstr. 5.
Preenin, Andr., Schlosser, Schlocksche Str. 32.
Preeschbog, Georg Jak.', Bmt., Romanowstr. 54W36.
Preeschul, Karl, Zimm., Matrosenstr. 4.
Preezigs, W., Vorarb., Wilnaschestr. 5.
Preezum, Karl, Portier, Georgenstr. 6
— Karl, Portier, Antonienstr. 2W9.
Prehdel, Otto, Schndr., Suworowstr. 41.
Preibok, Anna, Schndrn., Marienstr. 89.
Preikschat, Jul., Aufs., Matthäistr. 98W6.
— Amal., Wwe., Suworowstr. 89W14.
— Karl Ed.', Fabrikbmt., Matthäistr. 98
Preil, Aisik, Hdlr., Amalienstr. 9.
— Marie Alb., Bahnbmt., Ritterstr. 36.
Preimann, A., Fuhrm., Alexanderstr. 176
Preiß, A., Kurzw.-Hdl., Wolgundsche Str. 29.
— Christ., Frau, Färberstr. 30W10.
— E., Gertrudstr. 38, ☎ 4101.
— Ed., Schlosser, Schreyenbusch 1, 15.
— Eruch, Inh. der Firma Cahn & Preiß, Weberstr. 2, ☎ 3526.
— Jan, Schndr., Ebelshof. Str. 5.
— Joh., Gravör, Gertrudstr. 44W8.
— Joh., Gravör, Theaterboul. 4, ☎ 5476
— Jtz., Kfm., Schmiedestr. 58, W. 4.
— Karl, Schlosser, Grenzstr. 1.
— Nik. Mich.', Reichsb.-Bmt., Kirchenstr. 6W12.
— P., Bierhdl., Revaler Str. 75.
— P. P., Bierhdl., kl. Lagerstr. 50a.
— Pet., Kutscher, Nikolaistr. 9W16.
— Pet., Schlosser, Alexanderstr. 165.
— Srol Jank.', Schndr., Gertrudstr. 105.
Preißler, Joh., Fleischer, Ambosstr. 6.
— Tim., Fleischer, Ambosstr. 6.
Prekowsky, Elise, Frau, Kohlenstr. 30.
Prellwitz, Heinr., Spinnmstr., Nordeckshofsche Str. 1.
— Karl, Spinnmstr., Nordeckshof. Str. 1b
Prengel, Otto Herm.', Bahnbmt., Marienstr. 36W5.
Prenzlau, Alfr. Aug.', Jng., Alexanderstr. 86W16.
— Joh. Joh.', Werkmstr., alte Mitauer Str. 62.
— Jul., Buchhltr., Säulenstr. 20W14.
— Wilh., Hg., Pauluccistr. 6W10.
Preobrashanski, Alex., Wwe., Kemmernsche Str. 5W5.
Preobrashenski, Jewg. Wlad.', Jng., Bahnbmt., Sprenkstr. 16W22.
— J. S., Holzwr., Matthäistr. 38W21.
— Marie, Wwe., Turgenjewstr. 6, W. 4.
— Warw., Wwe., Alexanderstr. 21, W. 6.
Preobrashenski-Kirche, Brückenst., ☎ 771
Preischerizki, Benj. Dav.', Fleischer, Sprenkstr. 2W51.
Mere Press, 2. G., Kleiderhdl., Moskauer Str. 91, ☎ 6059.

Preß, Abr., Schndr., Jakobstädt. Str. 10.
— Abel, Schuhm., Sprenkstr. 56W2.
— Aug., Frl., Pension, Pauluccistr. 11.
— Bernh., Gravör, Schmiedestr. 16, ☎ 4814.
— Boruch, Gravör, Dorpater Str. 6W24
— F., Kleiderhdl., Moskauer Str. 97.
— Hirsch, Kfm., Dorpaterstr. 6, ☎ 6284
— J., Kfm., Moskauer Str. 67W1a.
— Jos., Bäcker, Palissadenstr. 24.
— Jsak, Mützenhdl., Alexanderstr. 122.
— M. Abr.', Hg., kl. Münzstr. 16W4.
— Pet., Schuhm., Matthäist. 123, W.6.
Preßler, Herm. Franz', Buchhltr., kl. Neustr. 6W7.
— Karol., Wwe., Kalnezeem. Str. 20.
Preßmann, Rachel, Hgn., Marienstr. 29.
Pressnikow, Pet., Schuhm., Revalerstr. 70.
— Anna, Frau, Marienst. 73, W. 10.
— Wass., Buchdr., Uferstr. 37, W. 2.

John Preston & Ko., 1. G., Flachs u. Heede, Inh.: George Johnston Preston, Alex. Cooke, Boughey William Dolling Montgomery, Vertreter: William Davidson Erwin, Elisabethstr.18, ☎ 778.
Preston, Charles Leroi, Kfm., Nikolaistr. 23, W. 20, ☎ 3855.
Pretkel, Konst., Wwe., kl. Newastr. 13W12
— Nik., Instr.-M., alte Mit. Str. 28.
Preuk, Ed., Hsb., Amts-Buchbindermstr., Gesch.: Theaterstr. 4, wohnt Ambothensche Str. 12.
Preus, P., Hdlr., Säulenstr. 96, W. 25.
Prevot. E., Wwe., Nikolaistr. 11W13.
Prewald, Karl, Lampenw., Grabenstr.35.
Prey, Joh., Pförtner, Alexanderstr. 153.
Prezel, N., Wwe., Säulenst. 107, W.15.
Prezeneek, Jak., Galant.-Hdl., Gymnastikstr. 17.
— A., Buchhdl., Sprenkstr. 43.
„Pribaltiski Krai", Redakt. u. Exped., Schwimmstr.17, ☎ 623, Postfach 862
Priboschitz, Leop., Buchhdlr., Elisabethstr. 101, W. 14.
Priem, Alb., Inh. der Firma John Ramberg, Romanowstr. 16W1.
— Alex., Schndrn., Elisabethstr. 25W10
— E., Klempner, Antonienstr. 7, W. 7.
Priemann, Thom., Werkmstr., Antonienstr. 11, W. 8.
— Mart., Jng.-Chem., Albertstr. 1W20.
Prieps, F., Werkmstr., Emmast. 15.
— Karl, Werkmstr., Essenhöf. Str. 2a.

Th. Prieskorn, 2. G., Fachgeschäft für Photo-, Litho- u. Typographie, Inh.: Th. Prieskorn, Schloßstr. 21.
Prieskorn, Th., Inh. d. Firma Th. Prieskorn, Gertrudstr. 33, W. 3.

Priestley & Wolff, 1. G., Steinkohlen, Inh.: James E. Priestley u. Leo Baron Wolff, Albertstr. 1, ☎ 5102.
Priestley, James E., Mitinh. d. Firma Priestley u. Wolff, Antonienstr. 9aW5
— Harry James', Jng., Antonienstr. 9a.
— Mary, engl. Sprachlehr., Antonienstr. 9a, W. 5.
v. Prietz, K. K., KA, Ergänz.-Friedensrichter, Thronfolgerboul. 4, ☎ 1295.
— Marie, Wwe., Thronfolgerboul. 4W8.
Prihwert, Anna, Hebamme, Alexanderstr. 82W8.
— Joh., Hg., Alexanderstr. 82W8.
Prikaln, Dore, Schndrn., Fuhrmannsstr. 18.
Prikapowitsch, Alex., Masch., Romanowstr. 84.

Prikot, Mich. Grig.', Bahnbmt., Ritterstr. 77W28.
Prikul, Kath., Wwe., Säulenstr. 6W13.
Prill, Marie, Wäsch., Hospitalstr. 16.
Primerow, Wass. P., Steuerinsp., Martinsstr. 5.

Optiker
N. Prindull,
Sünderstr. 12.
Telefon 2046.

N. Prindull, 2. G., optische Instrumente, Inh.: Nik. Prindull, Sünderst. 12. ☎ 2046.
Prindull, Nik., Inh. d. Firma N. Prindull, Thronfolgerboul. 5, W. 9.
— Olga, Wwe., Matthäistr. 109W18.
— Rob., Briefstr., Gertrudstr. 67, W. 10.
Prinerowski, Jw., Dw., Friedensstr. 17b
Priniksfeld, Wold., Speiseh., Kalnezeemsche Str. 98.
Prinkaln, Georg Ad., Masch., Karolinenstr. 19, W. 3.
— Pet., Feilenh., Revaler Str. 73.
Prinz, Andr., Hausverw., Charlottenstr. 19
— Felix Georg, Schreiber, Matthäistr. 28a
— J., Wwe., Krugstr. 1.
— Jan, Maler, Wolmarsche Str. 43.
— Jan, Schlosser, Revaler Str. 32.
— Paul., Frl., Kirchenstr. 24W10.
Prinze, Karl, Schlosser, Sternstr. 28.
Prischgint, Konst., Frisör, Dünamünd. Str. 57.
Prissjaschnikow, M., Schndrn, Pauluccistr. 5
Prisselkow, Wlad. S., SR, Glied d. Bez.-Gerichts, Kaisergartenstr. 2, W. 10.
Prissmann, Mich., Getreidehdlr., Elisabethstr. 20W4, ☎ 5707.
— Moritz Abr.', Kontorbmt., Gertrudstr. 38.
Pristawko, Afan., Schaffn., kl. Palissadenstr. 23, W. 22.
Pritiko, J., Schaffner, kl. Palissadenstr. 21W25.
— Th. E., Bahnbmt., kl. Palissadenstr. 21
Prittwitz, Alex. Feod., Baron, General-Major, Mühlenstr. 3W4.
Pritz, Joh., Erzieher, Kalnez. Str. 108.
Pritzkolait, Lisa, Hdlrn., Stintseestr. 9.
Probirkammer, Mühlenstr. 43, W. 1. Sieh Register Seite 2.
Probst, Friedr., Töpfer, Alexanderstr. 78
„Probushdenije", Buchlager, Inh. A. P. Komow, Königsstr. 45W2.
Prochaska, J., Kofferm., Bürgerstr. 7.
Prochor, Serg., Hdlr., Mühlenstr. 169.
Prochorow, Jw. Ant.', Kassir., Gertrudstr. 14W11.
Prodameta. Sieh Gesellschaft für den Verkauf von Erzeugnissen usw.
„Prodostahl", Engl.-Russ. Industr.-Ges., Karlsstr. 19, ☎ 6387.
Pröde, Berta Wilh.', Aufs., Todlebenboul. 7, W. 11.
Profession.-Ges. d. Angestellt. d. Hand.-Industrie, Malerstr. 2W1.
Profession. Verb. d. Arb. d. Graf. Künste, Mühlenstr. 117, ☎ 5229.
Progorowitsch, Har., Schlosser, Stahlgießereistr. 3W11.
Proin, Maxim., Brauer, Kathol. Str.40.

Karl Grünberg, Matthäistr. № 54, im eigenen Hause. Telephon № 2402 **Die besten Gummireifen der Welt.**

Nur importierte Weine in grösster Auswahl.

Karl Grünberg, Matthäistr. № 54, im eigenen Hause. Telephon № 2402. Die besten Gummireifen der Welt.

W. M. Prokofjew, 2. G., Kartonnagenfabr., Inh.: Wass. M. Prokofjew, Alexanderstr. 52, ⊶ 3656.
Prokofjew, Feod., Maurer, Annenh. Str. 17
— Ilja, Mälzer, Revaler Str. 28W63.
— Mich., Schlosser, Kathol. Str. 17.
— Nik., Schmied., kl. Begesacksh. 30W2.
— Serg. Alex.', Prok. d. Firma F. u. G. Kamenski, Nikolaistr. 9W4.
— W., Kapt., Marienstr. 70W35.
— Wass. M., Inh. d. Firma W. M. Prokofjew, Alexanderstr. 52W5.
Prokop, Rob., Geschäftsf. d. Stadtspark., Mittelstr. 3W7.
— Marianne, Wwe., Kathol. Str. 30.
Prokopowitsch, Jewd. Alex.', Bahnbmtn., Thronf.-Boul. 31W14.
— Jos. Vikt.', Generalmajor a. D., Gertrudstr. 46W16, ⊶ 3551.
— Theoph., Bahnbmt., Paulucciſtr. 11.
Prokoptschik, Iw., Tschlr., Suworowstr. 68
— Rom., Schaffn., Hilfsstr. 12W19.
Prokowski, Jos., Hg., Matthäistr. 41W38
Prokudowitsch, Ign., Masch., Mit. Ch. 35
Prokulewitsch, Iw. Grig.', HR, Akziſebmt., Bäckereistr. 10, W. 11.
Promberg, Jan, Steins., Gymnasiſtr. 22
— Rob., Strb.-Schaffn., Sternstr. 30W21
„Prometheus", sieh S. M. Rosenfeld.
Promhold, Joh., Schirmhdl., Mühlenstr. 66
Promuld, Ernst, Hdlr., Petersb. Ch. 129
— Raisa, Hsb., Petersb. Ch. 129W1.
Akt.-Ges. Promyschlennik, 2. G., Korkenfabrik, A.-G. in Petersb. Direktore: A. D. Grünberg, M. J. Grünberg, Ch. Wahrhaftig; Kand.: D. J. Grünberg, R. Rohmis. Dispon. Dir.: A. D. Grünberg, Popowstr. 7.
Pronewicz, Stan., Kfm., Dorotheenstr. 17
Pronewitsch, Franz, Werkmstr., Fuhrmannsstr. 16.
Pronin, H., Hdlr., Mühlenstr. 92W8.
Pronzkewitsch, Iw., Schlosser, Altonaer Str. 34a.
Propenik, Ant., Zimm., Bäckereistr. 3W4.
Prophet, Hans Friedr.', Ing., Thronfolgerboul. 2.
Proppé, Felix Wilh.', Kfm., Thronf.-B. 33
Prosa, Georg, Schndr., Elisabethstr. 81.
Proschkin, Pet., Zimmerm., Moorstr. 60.
Proschkowitsch, Jak., Hsb., Säulenstr. 50.
Proschtschenko, Prof., Wwe., Jakobstädtische Str. 7, W. 6.
Proskowitsch, Nikif., Kontordiener, Pokrowstr. 7W27.
Prosnia, Marie, Wwe., Hospitalstr. 9.
Prosnitzk, Nat., Wwe., Revaler Str. 9.
Prosorowski, Mich. Dm.', Generalleutn., Newastr. 11W16.
Prosowetzki, Alex., Priester-Wwe., Friedensstr. 17aW13.
Prost, Nik., Maurer, Hasenstr. 7W15.
Prostak, Fritz, Hsb., Lange Str. 19.
Prostokwaschin, Alex. Filip.', Hg., Gertrudstr. 85W6.
Prostow, Serg., Schuhm., Dünab. Str. 54
— Wass. Mich.', Artellschtschik, Matthäistr. 40, W. 38.
Akt.-Ges. für Fabrikation von Stärke und Syrup „Proswet", vorm. Lietz & Grundmann, 1. G., Akt.-Ges. in Riga, Direktore: Chr. Lietz W. Grundmann, J. Grundmann. Kandidaten: A. Grundmann u. Rob. Lietz. Fabrik: kl. Lagerstr. 44, ⊶ 4280, Kontor: kl. Sünderstr. 3, ⊶ 253.

Protassow, Mich. Petr.', TR, Prof.-Geh., 1. Weidendamm 10W8, ⊶ 5740.
— Olymp., Frl., Gertrudstr. 63W7.
Protassowitsch, M. A., Oberstleutn., Mühlenstr. 91W3.
Protokewitsch, Dan., Bahnbmt., Gertrudstr. 62W26.
Protopopow, Alexei, HR, Oberlehr., Elisabethst. 12, W. 6.
— A. A., Oberst a. D., Gertrudstr. 54.
— Alex., Mech., Alexanderstr. 147aW35
— Irina, Lehrerswwe., Friedensstr. 17a.
— Kat., Schaffn., Gertrudstr. 73W19.
— Marg., Klavierlehrn., Säulenstr. 72.
— Pet. Jak.', Akziſebmt., Säulenstr. 72.
— Ulj., Frl., Friedensstr. 17aW22.
— Vikt. Iw.', Exped., Walzwerkstr. 3.
Protschek, Victoria, Lehrerin, Katholische Str. 21.
Protschenko, Karl, Klempn., Wendensche Str. 18W14.
Provat, Joh., Schndr., Witebsker Str. 8
„Providentia", Lebens- u. Unfall-Versicherung in Warschau, Generalagent: H. Laerum, Basteiboul. 11, ⊶ 103, Agent Ernst Stieda, Altstadt 15, ⊶ 5411.

Gesellschaft d. russisch-französischen Gummi-, Guttapercha- und Telegraphenwerke, in Firma

„Prowodnik",

II. Weidendamm 31.

Gesellsch. der russisch-französischen Gummi-, Guttapercha- und Telegraphenwerke in Firma „Prowodnik", 2. Weidendamm 31, 1. G. Gesellschaft auf Anteilscheine, General-Direktor u. Vorsitzender der Direktion: Manufakturrat B. W. Wittenberg. Direktoren: Rich. Lehmwald, Herm. Kunkel, Ing.-Technol. Arnold v. Hertwig und Dr. phil. Erwin Koch. — Aufsichtsrat: Aeltester Paul A. Schwartz, Präses; Th. Henri Schwartz, Vizepräses; Aeltester Wilh. Bajen, Stadtrat Jak. Erhardt, Manufakturrat B. W. Wittenberg, Louis Vernes, Adrien de Fourtou. — Prokuranten: Viktor H. Veith, Karl Böhnke, Eugen Lindenberg.
2. Weidendamm 31.
⊶ 185 Nr. 1. Fabrik-Zentrale.
2. Fabrikationsleitung.
3. Ambulanz.
4. Lohn-Büro.
5. Linoleum-Fabrik.
6. Nacht-Dejour.
⊶ 6252. Kaufm. Direktion.
⊶ 1708. Gummi-Expedition.
⊶ 3111. Haupt-Galoschen-Lager.
⊶ 1728. Revieraufseher.
⊶ 4170. Büro des Werkes IV.
2. Weidendamm 29.
⊶ 881. Ausländ. Galoschen-Abteil.
⊶ 881. Export-Abteilung.
⊶ 881. Spreaderei- u. Mantel-Abteilung.
⊶ 1702. Materialabteilung.
⊶ 1703. General-Direktor.
⊶ 1704. Galoschen-Abteilung.
⊶ 1705. Techn. Korrespondenz-Abteilung.
⊶ 1724. Pneumatik-Abteilung und Schreibmaterial-Lager.
⊶ 1736. Kassa und Buchhalterei.
⊶ 2995. Technisches Büro.
⊶ 3040. Chirurgische Abteilung. Spielwaren und Kamm-Abteilung. Asbest-Abteilung. Linoleum- und Linkrusta-Abteilung. Wagenreifen-Abteilung.
⊶ 6577. Asbestfabrik.
⊶ 5540. Technische - Fakturen - Abteilung. 2. Weidendamm 9.
⊶ 3110. Linoleum u. Asbest-Lager. Industriestr. 32.
⊶ 1734. Galoschen-Lager.
⊶ 1722. Wohnung des Herrn Nesnajew.
⊶ 1729. Krippe und Klinik Simonstr. 16.
„Prowodnik" Detailgeschäft, Alexanderstr. 1. Leiter: Herm. Hassel.
„Prowodnik" Niederlage: Geschäftsf. Herm. Hassel, Elisabethstr. 55 ⊶ 1212.

Prozell, Anna, geb. Ladewig, Wwe., Pension, 1. Weidendamm 1W13.
— Karol., Lehr., 1. Weidendamm 1W13.
— Nelly, Klavierlehrn., 1. Weidend. 1.
Prschedsecki, Jos. Ant.', Ing., Newastr. 27, ⊶ 3959.
— Stef. Ant.', vereid. Rechtsanw. Büro: Todlebenboul. 10W6, ⊶ 772 wohnt Nikolaistr. 69aW29.
Prschialgowski, B., Fuhrm., Friedensstr. 10W15.
— Franz, Feilenh., Konradstr. 11.
— Hel., Aufw., Marienstr. 66, W. 12
Prschewlodski, Bolesl. Ant.', Fabrikbmt., Alexanderstr. 106W11.
Prshigodski, Ed., Bahnbmt., Suworowstr. 45W19.
Prudel, Iw., Schuhm., Sprenkstr. 19W11
Prudnikow, Awrami, Hg., Sadownikowstr. 37W3.
— Boris Wass.', Bahnbmt., Gregorstr. 10a.
— Jeg., Gärtner, Palissadenst. 7, W. 4
— Jeg., Kwh., Dünaburger Str. 27W1
— Marie, Wwe., Gertrudstr. 48, W. 11
Prudowski, Kath., Wwe., Marienstr. 32
— Paw. Iw.', Bahnbmt., Säulenst. 49
Julius Prüffert, 1. G., Lederfabriken, Inh.: Jul. Prüffert, Dampfbootstr. 1 ⊶ 229, Niederl.: Weberstr. 8, ⊶ 249
Karl Prüffert, 2. G., Schuhw., Inh. Karl Prüffert, Weberstr. 8, ⊶ 1933
Prüffert, Gerh., Kfm., Duntenhöfsche Str. 11.
— Alex., Buchhltr., Doblen. Str. 9.
— Arkad. Alex.', Fabrikbmt., kl. Königstr. 17W3.
— Jul., Inh. d. Firma Jul. Prüffert u. Mitgesellsch. d. Firma Rig. Lederfabr. Louis Zietemann, Amts-Gerbermstr. Dampfbootstr. 1.
— Karl, Inh. d. Firma Karl Prüffert, Altstadt 3.
— Karl, Werkmstr., Behnensche Str. 4.
— Konst., Schuhm., Antonienstr. 5, W. 9
Prüwert, Karl Heinr.', Fabrikbmt., Kundsingsholm 3, 7.
Pruhs, Joh., Zimm., Kirchhofstr. 28.
— Jak., Bahnbmt., Säulenstr. 59W33.

Ch. Jürgensohn, Weingrosshandlung, Wallstr. Nr. 20. Telephon Nr. 106.

Jul., Strb.-Schaffn., Suworowstr. 131
Karl, Schmied, Kandauer Str. 26.
Lene, Hdlrn., Marienstr. 113.
Mart., Hdlr., Suworowstr. 47, W. 9.
rubjis, Joh., Fuhrm., Suworowstr. 89
Pet., Tischlr., Hsb., Feldstr. 4W1.
rukin, D., Ankern., Friedrichsh. Ufer 12.
rukowski, Ant., Buchhltrn., Mit. Ch. 47
runski, Mart., Bahnbmt., Dorp.Str.56
runzketis, Marja, Wwe., Moskauer Str. 52.
ruschan, Isr., Hdlr., Palissadenst. 39
ruschanski, Jud., Hdlr., Moskauer Str. 14.
J., Makler, Moskauer Str. 11W11.
M., Schndr., Moskauer Str. 32W12.
ruß, P., Tischlr., Kurmanowstr. 28W1.
Ant., Kellner, Scheunenstr. 17W7.
Theod., Alexanderstr. 106W9.
russak, J., Schndr., Stegst. 10, W. 1. ☎ 7159.
Hirsch, Hg., Matthäistr. 64bW17.
Jenny, Kol.-Hdl., Romanowst. 115a.
Jenny, Wwe., Romanowstr. 96W11.
Jos., Schndr., Scheunenstr. 17W4.
Jossel, Zuschndr., Romanowstr. 104.
Pet., Dw., Kalnezeem. Str. 7a.
S., Wwe., Palissadenstr. 35, W. 19.
russakow, Anna, Dw., kl. Bergstr. 22.
Xenia, Hsbn., Bergstr. 22, W. 1.
russe, Jndr., Schlosser, Helenenst. 13.
russki, Wladisl. Marj.', Artellschtsch., Jute-Manufaktur am Stintsee.
ruszynski, Stef. Vikt.', vereid. Rechtsanw., Spr. 9—11 u. 5—7, Newastr. 12, W. 5, ☎ 4402.
rutschenko, Serg. Mich.', WSR, Kammerherr, Kurator d. Rig. Lehrbezirks, Schloßplatz 2W2.
ruwin, Artur, Buchdr., Mühlenstr. 117.
rzeorski, Rich., Hdlr., Elisabethstr. 7W10
rzygodzki, Ed., Bmt., Suworowstr. 45.
A., Architekt, Gertrudstr. 26.
rzyrembel, H., Wwe., Grobin. Str. 1.
schejelgowski, B., Maurer, Bärenstr. 19
schendensky, Alex., Wwe., Jakobstädtische Str. 5.
sik, Jos., Rattenvert., Jakobst. Str. 8.
„Pszczola", poln. Unterst.-Ver., Parkstr. 6
taschek, Ottokar, Werkmstr., Schlocksche Str. 14bW1.
taschitzki, Pet. Kasp.', KS, Zollbmt., Säulenstr. 20W9.
taschnik, Stan., Unteroffiz. a. D., Hospitalstr. 49W9.
taschnikow, Wold. Viktor', Ing.-Chem., Kettlerstr., eigenes Haus.
schelin, Arkad. Mich.', SR, Steuerinsp., Schulenstr. 14, W. 20.
schelkowski, Fritz, Schuhw.-Hdl., Gertrudstr. 68.
uchalski, Ad., Maurer, Pionirstr. 7W26
Ant., Schndr., Eliasstr. 22W1b.
uchert, Flor., Wwe., Fabrikantenstr. 5.
Aug., Priv., Torgel. Str. 1.
Eug., Bürobmt., Gertrudstr. 80W3.
Karol., Hsb., Kalugasche Str. 19, W. 1.
Wilh., Hg., Karolinenstr. 30, W. 9.
uchowski, Osf., Hg., Ritterstr. 83W4.
uchsmann, M., Hebamme u. Massöse, Kramerstr. 2.
uck, Alex., Hsb., Rodenpoiser Str. 70.
uckit. Sieh Puckit.
udan, Franz, Vulkanis., Alexisstr. 8.
Don., Fleischer, Dünaburger St. 50.
N., Hdlr., Jesuskirchenstr. 4W5.
udder, Joh. Otto' Masch.-Mstr., Lermontowstr. 4.

Pudel, Anna, Wwe., Hapsaler Str. 10W7
— Aug., Maler, Revaler Str. 58W19.
— Iw., Zimmerm., Revaler Str. 58.
Puder, Kath., Schndrn., Glockenstr. 5.
Pudin, J., Bahnbmt., Dünaburg. Str. 45
Pudis, Ed., Privat., Nikolaistr. 41.
Pudris, Jos., Schuhm., Talsensche Str. 12
Pudruk, Andr., Gärtner, Blumenstr. 3.
Pudse, K., Schuhm., Dorotheenstr. 5aW2.
Pudsit, Fritz, Mstr., 2. Weidend. 38W30
Pudul, Kaj., Dw., Suworowstr. 54W14.
Püll, Hans, Bureaudien., Sprenkstr. 71.
— Emilie, Stenogr. u. Masch.-Schreib., Sprenkstr. 71W6.
Pürr, Pet., Bierhdl., Bickern. Str. 52.
Pugal, Krischj., Hdlr., Torgel. Str. 2W4
Pugatschewski, Konst. Bolesl.', Werkmstr., Alexanderstr. 152W7.
Pugatschow, Anat., Bahnbmt., Palissadenst. 41.
Pugdin, H., Schndr., Schmiedestr. 68W8.
Puge, Krist. Karl', Fuhrm., Säulenstr. 93
Pugen, Christ., Tischlr., Pernauerstr. 23a.
Pugilowitsch, Abr., Buchhltr., Suworowstr. 10W15.
Puhdel, Karl, Zimm., Hospitalstr. 27W7.
Puhkis, Karl, Former, Fuhrmannsstr. 23
Puhl, Karl Heinr.', Klempnerei, Ritterstr. 93W11.
Puhlis, Jndr., Brückenstr. 30.
Puhma, Ad., Seiler, Pokrowstr. 19.
Puhn, Chaim, Schndr., Mühlenstr. 126.
— N., Schndr., Gogolstr. 16W5.
Puhne, Friedr. Joh.', Hg., Popowstr. 3a.
— Jan, Schlosser, Wolmar. Str. 21W21.
Puhpe, Jan, Böttcher, Eugenienstr. 18.
Puhpol, Marie, Wwe., Charlottenstr. 36.
— M., Wäsch., Ritterstr. 121W21.
Puhre, A., Wwe., Puschkinboul. 10.
— Karl, Glasschl., Schlocksche Str. 35a.
Puhtel, Rob., Schlosser, Krusenhof. Str. 7
Puhtes, Adele, Hausverw., kl. Lagerstr. 58.
Puhz, Jndr., Strb.-Schaffn., Feldstr. 4.
Puhze, Heinr., Kol.-Hdlg., Dünamündesche Str. 18c.
— A., Steller, Talsensche Str. 4W12.
— Ernst, Schlosser, Alexanderstr. 192W4
— Fritz, Ankern., Muckenholm. Str. 35.
— Fritz, Hdlr., Säulenstr. 34W48.
— Jan, Hsb., Petersb. Ch. 96.
— Jndr., Maler, Brückenstr. 2, W. 6.
— Karl, Hg., Färberstr. 25W48.
— Math., Hgn., Brückenstr. 2W5.
— Theod., Schlosser, Moorstr. 66.
— Trine, Wäsch., Hospitalstr. 16, W. 13.
— Wilh., Fabrikbmt., alte Mitauerstr. 21.
Puhzen, Fritz, Hsb., Asistr. 70.
Puhzis, Fritz Matth.', Leistenschndr., 2. Weidendamm 4W30.
Puhzit, Anna, Wwe., Artilleriest. 33.
— Jan Matth.', Wraker, Matthäistr. 91
— Lena, Wwe., Marienstr. 107.
Puige, Martha, Pens., Hilfsstr. 9, W. 2.
— Herb., Hg., Ernestinenstr. 2.
Pujewski, L., Diener, Rennstr. 10.
Puikewitz, Jak., Maurerpol., Ritterstr. 54.
Puikis, Matth., Lampenw., Muckenholm. Str. 27.
Pujo, Joh., Holzhdlr., Lazarettstr. 8W9, ☎ 5116.
Puipas, Lorenz, Schuhm., Sadownikowstr. 45W5.
Puirkin, Jak., Gendarm, 2. Weidendamm, Güterbahnhof 2W7.
Puischel, Jan Aug.', Schiffskapt., Goldinger Str. 2.
— Trine, Wwe., Rujensche Str. 7W7.
Puischew, Jos., Färber, Wenden. Str. 13.

Pukain, Eva, Wwe., Adolfstr. 17W11.
Pukainis, Jurre, Kwh., Alexanderstr. 146
Pukat, Mikk., Maurer, Färberst. 22.
— Jan, Dw., Alexanderstr. 100W8.
Puke, Jan, Expreß, Ritterstr. 44W17.
— Jan, Kol.-Hdl., Hsb., Schlocksche Str. 64a.
— Pet., Fleischer, Sprenkstr. 4W34.
Pukermann & Judelowitz, Kleiderhdl., Suworowstr. 14.
Pukin, R., Schndr., Herrenstr. 33W4.
Pukit. Sieh Puckit.
Pukla, Made, Wwe., Hsbn., Theringer Str. 54.
Pukke, Jak., Bildh., Bausk. Str. 16.
— Jndr., Dw., Goldinger Str. 4.
— Karl, Schlosser, Artilleriestr. 26W1.
— M., Wächter, Scheunenstr. 31, Q. 13.
— Pet., Böttcher, Fuhrmannsstr. 4W12.
Pukkedahrs, Andr., Portier, Ritterstr. 12.
— Paul, Schndr., Wendensche Str. 23.
Pukkein, Jan, Maurer, Matthäistr. 89a.
Pukkis, Jan, Vorarb., Kuckucksstr. 2.
— Karl, Amtsbote, Schiffsstr. 22W37.
Pukkit, A., Diener, Herrenstr. 14, Q. 4.
— Adam, Hsb., Frauenburg. Str. 4W1.
— Andr., Brauer, Adselsche Str. 12.
— Andr. Adam.', Holzwr., Kreuzstr. 2.
— Anna, Schndrn., Alexanderstr. 161.
— Anna, Wwe., Friedensst. 5.
— Ernst, Untern., Karolinenstr. 17, ☎ 4482.
— Jak., Mech., Spargelstr. 5W51.
— Jan, Diener, Schiffsstr. 25.
— Joh., Hdlrn., Schiffsstr. 13W25.
— Joh., Holzhdl., Wendensche Str. 31.
— Joh., Tischlr., Hospitalstr. 27.
— Joh. Alex.', Drechsler, Emmast. 12.
— Karl, Feilenh., Revaler Str. 87W20.
— Marie, Wwe., Säulenstr. 20, W. 31.
— Mart., Schlosser, Schwartzenhöfsche Str. 11W6.
— Ottil., Dom.-Verw.-Bmtn., Bockstr. 9
— Otto, Hsb., Bockstr. 9, W. 2.
— Pet., Hg., Newastr. 14W10.
— Pet., Schlosser, Rujensche Str. 5.
— Rud., Zimmerm., Frauenburg. Str. 4.
— Theod., Waschanst., Alexanderstr. 113
Pukkukaln, Joh., Holzwr., Dampfstr. 94.
— Joh., Stauer, Brückenstr. 11.
Pukkulej, Jak., Maurer, Wenden. Str. 8
Puklei, Mart., Brauer, Helenenstr. 3W10.
Pukmann, Jan, Tischlr., Blumenstr. 3W6
Puknas, Jan Andr.', Feuerwehrm., Kiefernstr. 13.
Pukne, Hans, Schiffskapt., Hsb., Blumenstr. 7.
— Kath., Hsb., Blumenstr. 7, W. 6.
Puknis, Jos., Briefstr., Rumpenhöfsche Str. 19W61.
M. Pukow, 2. G., Trakteur, Inh.: **Marianne Pukow, Mitauer Chaussee 15.**
Pukow, Marianne,, Inh. d. Firma M. Pukow, Mitauer Ch. 15.
Puks, Pet., Schndr., Dorpater Str. 8.
Pukschken, Luise, Wwe., Sprenkstr. 62.
Pukschta, Felix, Bmt., Feldstr. 14W6.
Pukschtis, K., Bankdiener, Scheunenstr. 31
— Leo Kaj.', Hg., Mühlenstr. 23W1.
Pulakas, Ant., Kol.-Hdl., Blumenstr. 9W1
Pulawski, Alex. Alex.', Bahnbmt., Kaisergartenstr. 2W15.
Pulcherow, J. J., Bez.-Ger.-Bmt., Alexanderstr. 21.
Pulcin, Karl Christ.', Bankbmt., Glockenstr. 9W7.
Pulse, Ed., Schlosser, Feldstr. 8W11.
Pulin, Emma, Wwe., Säulenstr. 83W23.

Karl Grünberg, Matthäistr. № 54, im eigenen Hause. Telephon № 2402
Die besten Gummireifen der Welt.

Eigene Filialen: Mühlenstr., Ecke der Suworowstr., Tel. 325. Hagensberg, Waldstr. 4a, Tel. 3950.
Weberstrasse, Ecke der Altstadt, Tel. 1569. Mitauer Chaussee 12, Tel. 3055.

Karl Grünberg, Matthäistr. № 54, im eigenen Hause. Telephon № 2402. Die besten Gummireifen der Welt.

Pulis, Aug., Diener, Mitauer Ch. 47.
Pulk, Aug., Schlosser, Pernauer Str.23a
— T., Mech., Marienstr. 106W14.
Pulkowski, Pet., Amts-Malermstr., kl. Königsstr. 13W1, ☎ 5962.
— Chr., Drechslermstr., kl. Königsstr. 11
— Jak., Tschlr., kl. Königsstr. 5W1.
— W. E., Amts-Drechslermstr., kl. Königsstr. 5.
Pulks, Heinr. Ernst', Hsb., Kaugernsche Str. 10.
Pulksch, Anna, Frl., Paulucciſtr. 12W6.
— Ed., Hsb., Bierhdl., Pernauer Str.9.
— Hans, Gärtner, Pernauer St. 9.
— Ottil., Frl., Paulucciſtr. 12W6.
Pulksten, Jan, Tschlr., Laboratoriumstr. 18
Pull, Franz, Jng.-Mech., 1. Weidend. 1.
— Jak. Jak.', Konditor, Marienstr. 20.
Pullin, Ernst, Buchhdlg., Kalnezeemsche Str. 84, W. 2.
Pulpe, Karol., Frau, Ebelshöf. Str. 9a.
— Ed., Oberlehr., Basteiboul. 8, ☎ 6502
W. Puls & Co., vorm. Ph. Puls, 2. G., Tapetenfabr., Kommanditgesellschaft, Walter Puls einz. off. Gesellschafter, Kontor u. Niederl.: Theaterboul. 9, ☎ 1919, Fabrik: Kalnezeem. St.89, ☎ 1920.
Puls, Arv., Stuckolinfabr., Asylstr. 32W8.
— Arv., Ksm., Nikolaistr. 38W1.
— Edgar, Bankbmt., Marienstr. 10b.
— Emilie, Frl., Mühlenstr. 3a, W. 9.
— Marie, Wwe., Marienst. 10b, W. 7.
— Walter, einz. offen. Gesellsch. der Firma W. Puls u. Ko., vorm. Ph. Puls, Kalnezeemsche Str. 89.
— Wilh., Schndr., Sprenkstr. 17W5.
Pulst, Andr., Auff., Mühlenstr. 25W3.
— Joh., Tschlr., Mittelstr. 6W4.
— Jw., Schmied, Ritterstr. 89W21.
— Karl, Vorarb., Schreyenbusch 3, 19.
Pulste, Joh., Hsb., Stintseestr. 17, Q. 2.
— Ed., Hausverw., Torgel. Str. 2W1.
— Mich., Wächter, Matthäistr. 31W45.
— Mich., Zimm., Pokrowstr. 18, W. 6.
Pultrock, Jul., Buchdr., Kartoffelstr. 9.
Pulzin, J., Wächter, Gustavstr. 1, W. 4.
Pumpain, Mik., Kol.-Hdl., Matthäistr.97
— Mik., Bierhdl., Rabenstr. 20.
Pumperaus, Pet., Hsb., Mosk. Str. 251a.
Pumpin, Friedr., Fuhrm., Reval. Str.12
Pumpit, Pet., Wächter, Säulenstr. 63.
Pumpur, Ed., Hdlr., Friedensstr. 4W1.
— Emilie, Wäsch., Artilleriestr. 62W2.
— Eug., Tschlr., alte Mitauer Str. 30.
— Hedw., HR-Wwe., Dünamünd. Str. 14
— Jak., Schuhm., Matthäistr. 89aW13.
— Jak. Karl', Fabrikbmt., Suworowstr. 81, W. 6.
— Jan, Maurer, Adlerst. 12a.
— Jan, Wraker, Essenhöf. Str. 5.
— Jur, Tschlr., Bärenstr. 26W2.
— K., Schiffer, Schonerst. 1.
— Karl, Tschlr., Suworowstr. 102W14.
— Krisch, Schuhm., Drosselstr. 3.
— Krist., Maurer, Adolfst. 13b.
— Marie, Schndrn., Alexanderstr. 101.
— Mart., Dw., Samsonst. Kaiserwald.
— Rud., Maler, Gertrudstr. 35W8.
— Wilh., Frau, Peterholmsche Str. 4W6.
Punawski, Alex., Bmt., Kaisergartenstr.2.
Punchera, Paul Ed.', Jng., in Firma Licht u. Kraft, Kirchenst. 3, ☎ 3566
Punding, Christ., Sarghdl., Mosk. Str.80
— Gust., Priv., Säulenstr. 16W7.
Pune, Joh., Dw., Mühlenstr. 74W32.
Punewitz, Karl, Schlosser, Wolmarsche Str. 20W4.

Punka, Ed., Schndr., Gertrudstr. 109.
— Jan, Hsb., Altonaer Str. 17.
— Mart., Arrendator, Oskarstr. 26.
Punksis, Fritz, Parquettm., Hospitalstr.10
Punne, Trine, Wwe., Alexanderstr. 159.
Punowski, S., Masch., Uferstr. 77W1.
Punschel, Karl, Hg., 1. Weidendamm 3.
— Vikt., Buchhltr., Karolinenstr. 7W3.
Puped, Anna, Hsb., Markusstr. 4.
— Pet., Laternenw., Säulenstr. 49.
— Th., Schndr., Muckenholm. Str. 33.
Pupel, Wlad., Schaffn., Kathol. Str. 38.
Pupelis, Jos., Kol.-Hdl., Duntenhöfsche Str. 36.
— Jw., Bierhdl., Simonstr. 2.
— Thom., Hg., Simonstr. 2W1.
Pupenis, Ant., Fuhrm., Alexanderstr. 151.
Pupeschow, Wass. Feod.', Bahnbmt., Romanowstr. 58W8.
Pupil, Jan, Dw., Dorpater Str. 50W7.
Pupit, Anna, Wwe., Ankerstr. 9.
Pupol, Anna, Wwe., Romanowstr. 75.
— Andr., Tschlr., Helenenstr. 25W16.
— Ans, Hsb., Fuhrm., Salwen. Str. 101.
— Eug., Hgn., Pokrowst. 24, W. 24.
— Jan, Hausverw., Paulucciſtr. 13.
— Joh., Tschlr., Pokrowstr. 24, W. 24.
— Jur, Kellermstr., Mosk. Str. 239W2.
— Karl, Bierhdl., Jaroslaw. Str. 46.
— Kr., Hausverw., Katarinenstr. 6.
— Luise, Wwe., Oskarstr. 4.
— M., Wwe., alte Mitauer Str. 29.
— Marie, Wwe., Friedensstr. 9aW6.
— Mart., Heizer, Sternstr. 31, W. 29.
— Mila, Wwe., Friedensstr. 9aW6.
— P., Schuhm., Jutestr. 6W3.
Puppa, Jndr., Zimmerm., Hospitalst. 8.
Puppon, Rose, Hebamme, Mosk. Str. 168.
Puppuring, Ch., Fabrikbmt., Dorp. Str.18
Purau, Theod., Kellner, Gertrudstr. 109.
Puraw, J., Bierhdlg., Petersb. Ch.42a.
Puren, Pet. Jan', Schndr., Säulenstr. 94
Purenin, Edde, Schndrn., Hospitalstr. 21.
Purgail, Ed., Schlosser, Marienstr. 134.
— Ed., Auff., Hospitalst. 23.
— Ed., Hsb., Schreyenbusch 1, 40.
— J., Hg., Windstr. 4.
— Jan, Korkenschndr., Kalnezeem. St.8.
— Jan, Kutscher, Wiesenstr. 3, W. 9.
— Jan, Privat., Dünaburger Str. 17.
— Jan Jan', Hsb., Maurerpol., Rabenstr. 14.
— Joh. Joh.', Sünderstr. 22W4a.
— Jul., Hsb., Artilleriestr. 53W16.
— Jul., Schuhm., Schreyenb. 1, 40.
— Karl, Tschlr., Schlocksche Str. 22.
— Krist., Hsbn., Schreyenbusch 1, 40.
— Mart., Botsmann. Schreyenbusch 2, 7.
— Minna, Wwe., Gertrudstr. 93W8.
— Theod., Fabrikbmt., Matthäistr. 137.
Purgal, E. D., Photogr.-Atelier, Alexanderstr. 16.
— Joh., Markthdlr., Dorpat. St. 68.
— Joh. Pet.', vereid. Rechtsanw., Elisabethstr. 69W2, ☎ 6769.
Purgalw, Jan, Fuhrm., Auguststr. 6W5
Purjan, Jan, Zimm., Suworowstr. 131.
C. Purin, 2. G., Kolonialw., Jnh.: Christoph Purin, Elisabethstr. 22, ☎ 5756.
Purin, Ad., Schlosser, Friedensst. 12.
— A., Wwe., Wallstr. 20W16.
— Alex., Dw., Königsstr. 8, W. 7.
— Alex., Kwh., Sprenkstr. 69.
— Alex., Lehrer, Ritterstr. 75b.
— Andr., Ankern., Rote Str. 2, W. 17.
— Andr., Hsb., Salwensche Str. 63.

— Andr., Markthdlr., Alexanderstr. 15
— Andr., Schlosser, Gertrudstr. 91W3
— Anna, Frau, Schreyenbusch 8, 2.
— Anna, Fuhrhltrn., Karolinenstr. 38.
— Anna, Wwe., Hospitalstr. 29.
— Anna, Wwe., Lübecksholm 10.
— Anna, Wwe., Pernauer Str. 37.
— Ant., Elektrotechn., Marienb. Str.
— Aug. Mart.', Bahnbmt., Matthäistr. 48W19.
— Ch. Wwe., Gerberstr. 8, W. 18.
— Dav., Hsb., Staarstr. 6, Q. 1.
— Dav., Hsb., Ankern., Friedrichsholmsches Ufer 4a, ☎ 3724.
— Elisab., Schndrn., kl. Newastr. 4W4
— Emilie, Wwe., Lange Str. 10.
— Ernst, Buchb., Suworowst. 38, W.
— Ernst, Färber, Schreyenbusch 8, 15.
— Ernst, Hsb., Gabrielstr. 5W1.
— Ernst, Heizer, Katharinendamm 17.
— Ernst, Schndr., Gertrudstr. 109.
— Ester, Wwe., Parkst. 1a, W. 21.
— Friedr., Schmied, Treyden. Str. 5W2
— Fritz, Fuhrm., Rabenstr. 12, W. 1
— Fritz, Tschlrmstr., Kalnezeem. Str.10
— Heinr., Fuhrm., Ritterstr. 93W23.
— Henr., Wwe., Grabenstr. 31a.
— J., Buchhltr., Newastr. 26W72.
— J., Gärtner, Wasastr. Haus Ruetz.
— Jak., Ankern., Friedrichsholm. Ufer 1
— Jak., Dw., Mühlenstr. 120W4.
— Jak., Hdlr., Elisabethstr. 89, W. 1.
— Jak., Hdlr., kl. Lagerstr. 44.
— Jak., Schiffskapt., Hamannstr. 5.
— Jak., Schmied, Sprenkstr. 65W5.
— Jan, Hsb., kl. Lubahnsche Str. 1.
— Jan, Hsb., kl. Vegesacksholm 56.
— Jan, Maurer, Artilleriestr. 17W22.
— Jan, Schlosser, Bersohnsche Str. 2.
— Jan, Schlosser, Romanowstr. 68W1
— Jan, Schmied, Wenden. Str. 13W27.
— Jan, Schmiede, Alexanderstr. 161.
— Jan, Schndr., Kurmanowstr. 20b.
— Jan, Vorarb., Schreyenbusch 2, 9.
— Jda, Hebamme, Moskauer Str. 18
— Jndr., Zimmerm., Ritterstr. 115W7
— Joh., Dw., Alexanderstr. 50, W. 2
— Joh., Maurer, Schlocksche Str. 27.
— Joh., Tschlr., Dorotheenst. 50.
— Joh., Vorarb., Hospitalstr. 31W24.
— Jur., Kutscher, Seestr. 25.
— Karl, Hsb., Moskauer Str. 217a.
— Karl, Hdlr., Matthäistr. 61W12.
— Karl, Maler, Pernauer Str. 12bW17
— Karl, Maurer, alte Mitauer Str. 4
— Karl, Tschlr., kl. Lubahn. Str. 1W
— Karl, Tschlr., Matthäistr. 52W29.
— Karl, Zimmerm., Friedensstr. 17b.
— Karol., Frl., Friedensstr. 27W5.
— Kas., Lithogr., Moskauer Str. 227.
— Krist., Fuhrm., Wendensche Str. 19.
— Lisa, Wwe., Färberstr. 12, W. 23.
— Lud. Mart.', Schiffskapt., Bullensche Str. 13.
— M., Hsb., Schreyenbusch 3, 8.
— Marie, Hsbn., Mittelstr. 6, W. 1.
— Marie, Wäschanst., Alexanderstr. 11
— Marie, Wwe., Suworowstr. 58W19.
— Mart., Bmt., Muckenholm., Str. 2
— Mart., Dw., Nikolaist. 25.
— Mart., Hsb., Jnvalidenstr. 6W4.
— Math., Wäsch., Gerberstr. 2, W. 2
— Mathb., Feilenh., Charlottenstr. 19W
— Mik., Feldscher, Newastr. 42W3.
— Mik., Hsb., Fuhrm., Hospitalstr. 6.
— Minna, Wäsch., Pokrowstr. 19.
— O. W., Fabrikbmt., Suworowst. 14
— Olga, Hgn., Ritterstr. 73aW15.

Wein- u. Austern-Stuben
Basteiboulevard Nr. 2, Telephon Nr. 80.
Otto Schwarz.
Wein-, Delikatessen- u. Cigarren-Lager
Basteiboulevard, Ecke der Kalkstrasse

— Olga, Hsb., Kischinewsche Str. 8.
— P., Wäschehdl., Lagerstr. 15.
— Paul., Wwe., Schützenstr. 5, W. 14.
— Pet., Brauer, Schreyenbusch 4, 23.
— Pet., Fuhrm., Ziegelstr. 5W29.
— Pet., Hsb., Windauer Str. 34.
— Pet., Hdlr., Romanowstr. 85W4.
— Pet., Kellner, Marienstr. 21W11.
— Pet., Schlosser, Revaler Str. 3.
— Pet., Schuhm., Gogolstr. 11, W. 9.
— Pet., Vorarb., Dorpater Str. 88W74
— Reinh., Bmt., Rodenpoiser Str. 66W7
— Sam., Hsb., Abaushöf. Str. 7W1.
— Thom., Hg., Laubstr. 14, W. 11.
— Wold., Hsb., Kwh., Suworowstr. 66.
— Wold., Zeichner, Suworowst. 142.
— Wold. Jak.', Buchhltr., Wind. Str. 52
Purinas, Jw., Maurer, Talstr. 5.
Purit, Jan, Fleischer, Revalerstr. 70W57
„Puritas", Assainisation, Brauerst. 4, ☎ 1452.
Purkalit, J., Kwh., Elisabethstr. 39.
— Jan, Tschlr., Pernauer Str. 12W8.
— Wilh., Schlosser, Petersb. Ch. 4.
Purke, Rob., Maler, Kalugasche Str. 16.
Purkin, Kis., Bmt., Kathol. Str. 48W23
Purkul, Christ., Wwe., Alexanderstr. 128.
Purlatz, Joh. Mart.', Hg., kl. Petrikirchenstr. 2.
— P., Hdlr., Popowst. 3a, W. 47.
Purlau, Wik., Auff., Wilnasche Str. 11.
— Ludw., Zuschndr., Schreyenbusch 2, 13
Purlei, Jan, Zimm., Schreyenb. 9, 1.
Purlin, Jan, Exped., Lubahn. Str. 39.
Andreas Purmal, 2. G., Getränke, Inh.: Andr. Purmal, Schützenstr. 13, ☎ 3710.
Purmal, Ed., Schndr., Mühlenstr. 84.
— Charl., Milchhdl., kl. Sandstr. 10W1.
— J., Kwh., Alexanderstr. 105.
— Jak., Fuhrm., Peterholmstr. 14a.
— Jan, Buchhltr., Matthäistr. 87W23.
— Jan, Zimm., Schreyenbusch 5, 18a.
— Ilse, Wwe., Unionstr. 30.
— Joh., Expreß, Schulenstr. 25W11.
— Joh., Hsb., Ligger, Ankerstr. 6a.
— Joh., Vorarb., Nikolaistr. 62, W. 7.
— Jur Dav.', Schmied, Elisabethstr. 24
— Karl, Bmt., Ankerstr. 6.
— Karl, Hdlr., kl. Schmiedestr. 16.
— Karl, Hdlr., Stintseestr. 1.
— Pet., Kutscher, Bullen. St. 7a.
— Pet., Kutscher, 1. Weidendamm 17.
— Pet., Maurer, Kasernenstr. 7.
Purmalneek, Pet., Vorarb., Alexisstr. 2.
Purne, Emilie, Schndrn., Moritzst. 2.
— Friedr., Dreher, Moritzstr. 2.
— Lisa, Hausverw., Moritzst. 2.
Purnis, Andr., Heuhdl., Augustenstr. 2.
— Andr., Schlosser, Säulenstr. 52W32.
Purow, Arn., Mech., Suworowstr. 93W9.
Purpeter, Andr., Buch-, Schreibmat.- u. Musikinstr.-Hdl., Zaunstr. 1.
Purpisch, Ludw., Revierauff., Romanowstr. 77W9.
Purpurowski, Joh., Hg., Schlock. Str. 81
Purr, Itz., Hdlr., Moskauer Str. 58.
— J., Priv., Parkstr. 1aW26.
Purrau, Pet., Schuldiener, Romanowstr. 141, W. 4.
— Rob., Schuhm., Romanowstr. 141.
Purre, Alfr., Tapez., Alexanderstr. 6W7
— Ewald, Töpfer, Alexanderstr. 6W7.
— Jan, Vorarb., Alexanderstr. 127W26.
Purrin. Sieh Purin.
Purrit, Karl, Kol.-Hdl., Artilleriestr. 10. ☎ 4321.
— Karl, Bierhdl., Artilleriestr. 10.
— Marie, Hsb., Artilleriestr. 10, Q. 1.
— P., Hsb., Petersb. Ch. 105, W. 1.
Purs, Mart., Schmied, Pionirstr. 9W25.
Pursack, Rob., Klempner, Kathol. Str.58
Pursal, Jak., Brauer, Friedensstr. 21W13
— Kath., Wwe., Hospitalstr. 23W15.
Purschelis, Jw., Heizer, Kuckuckstr. 22.
— Joh., Chauffeur, Wolmar. Str. 21.
Purschulis, J., Schuhm., Dünamündesche Str. 40.
Purseet, Ed., Dreher, Bersohn. Str. 6.
Purvit, Wilh., Dir. d. Städt. Kunstschule, Alexanderstr. 28W8, ☎ 6674.
Purwain, J., Maurer, Laubstr. 3b.
— A., Kassir., Talsensche Str. 4aW14.
— Jak., Vorarb., Wendensche Str. 5W19.
— Jur, Dw., Sommerst. 13.
Purweet u. Anschmidt, Kronleuchterfabr., Matthäistr. 101, ☎ 4512.
Purweet, Jul., Hsb., Elektrotechn., Matthäistr. 101W6, ☎ 4512.
— Aug., Tschlr., Helenenstr. 13W7.
Purwelis, Franz, Hg., Gertrudst. 121.
Purwen, Adam, Schmied, Petersb. Ch.79
Purwenas, Jur., Auff., Bachstr. 4.
Purwin, Adolf Joh.', Hg., Mühlgrabener Str. 9.
— Aug., Schndr., Marienstr. 70W46.
— Fritz, Schmied, Stationsstr. 12.
— Hans, Drechsler, Schuhmacherstr. 2.
— Herm., Hsb., Ehstenstr. 5.
— Jak., Maurer, Suworowstr. 81, W. 10.
— Jan, Tschlr., Goldinger Str. 5.
— Joh., Schlosser, Alexanderstr. 115.
— Joh., Schndr., Marienstr. 103W2.
— Karl, Maurer, Oskarstr. 1, W. 8.
— Kas., Revierauff., Alexanderstr. 127W6
— Lisa, Wwe., Hamannstr. 5, W. 6.
— Ludw. Herm.', Bankbmt., Ehstenstr. 5
— Mart., Fuhrm., Marienstr. 113W28.
— Pet., Gärtner, Marienstr. 103W8.
— Pet., Maschinenb., Bärenstr. 10W2.
Purwischke, Jeannot Mart.', Buchhltr., Säulenstr. 94W4.
Purwit. Sieh auch Purvit.
— Grete, Hsbn., Schreyenbusch 4, 2.
— Jak., Hg., Petersb. Ch. 107.
— Karl, Stallmstr., Matthäist.67, W.47
— Wilh., Kol.-Hdl., Schreyenb. 1, 8.
Purwitz, Kath., Pens., Gertrudstr. 14W5.
Pusak, Franz, Hdlr., Eliasstr. 19W30.
Pusanow, Grig., Hg., Elisabethstr. 55W3.
Pusauds, Andr., Bierhdl., 1. Weidend. 4.
— Andr., Hdlr., Schützenstr. 3W3.
Louis Pusch, 2. G., Galanterie- u. Tapisseriewaaren, Inh.: Louis Pusch, und Rich. Ahrends, Sünderst. 10, ☎ 4824.
Pusch, Louis, Mitinh. d. Firma Louis Pusch, Sünderstr. 10W4.
Puschakow, Agaf., Hdlr., Mosk. Str. 132
Puschas, Norb., Schlosser, Alexanderstr. 176W21.
Puschekow, Step., Tschlr., Witebskerstr. 7.
Puschinski, Joss., Schuhm., Alexanderstr. 174.
Puschkarski, Ben., Schutzm., Wasserstr. 10.
— E., Frl., Bmtn., Romanowstr. 79.
— L. J., Frl., Ger.-Bmtn., Romanowstr. 79W7.
— P., Leutn., Parkstr. 1W19.
Puschkin, Aug., Sattler, Unionstr. 69.
Puschni, J., Oberschaffn., kl. Palissadenstr.6
Puschow, Pel., Wwe., Jaroslaw. Str.10.
Pusdeniris, Alex., Schndrn., Bienenstr.16
Puselis, Jan, Maurer, Dorotheenstr. 11.
Pusenow, Mich., Jng., Taubenstr. 26W3.
Pusin, Jw. Wass.', Bahnagent, Marienstr. 106, W. 15.
— Oss., Zuschndr., Meinhardstr. 10W9.
Pusinas, Mich., Apoth., Talsen. Str. 2b.
Pusinkewitsch, K., Bahnbmt., Palissadenstr. 25W43.
— Pet., Bäckerei, Marienstr. 52.
v. Pusirewski, Sofie, Wwe., Elisabethstr.9
Pusirewski, Jul., Sortirer, Duntenhöfsche Str. 54.
Pusirowski, Aug., Dw., Peitaustr. 9.
Puskaln, Emma, Hgn., Peterholmstr. 10.
Pussel, Adalb., Hsb., Grabenstr. 15, ☎ 3521.
— Ferd., Bevollm. u. Geschäftsf. d. Buchdruckerei Ernst Plates, kl. Münzstr. 18.
— Marie, Frl., Schulenstr. 14, W. 16.
— Osk., Inh. d. Firma E. Bahrt, Mühlenstr. 121, ☎ 222.
— Otto Emil', Zollbmt., Nikolaistr. 67b
Pussep, Alex. Mich.', Zollbmt., Thronfolgerboul. 6W9, ☎ 5953.
Pustowoitow, Alexei Pant.', Pristaw, Dünaburger Str. 8.
Puswaschkin, Pet. M., Kassir., Mosk. St. 257.
v. Pusyrewski, Wlad. Jw.', Dr., SR, Milit.-Arzt a. D., Schulenst. 12a.
Puszeppur, Andr., Kol.-Hdlg., Lagerstr. 63.
— Jan, Zimmerm., kl. Bärenstr. 1W10.
— Lisa, Wwe., Ballastdamm 8.
Puta, Jw., Privat., Schiffsstr. 28, W. 11.
Putan, D., Tischlerei, Schulenstr. 14, ☎ 6160.
Putekle, Th., Telegr.-Auff., Wolgundsche Str. 1W1.
Putel, Joh., Hsb., Thüringensche Str. 41.
— Anna, Lehrerin, Zabeln. Str. 1c.
— Jan, Hsb., Zabelnsche Str. 1c, W. 1.
— Pet., Maler, Kemmern. Str. 4W5.
A. N. Putilow, 2. G., Wäsche-Handlung, Inh.: Praskowja Michailowna Putilow, Prok.: W. A. Putilow, Kalkst. 30 ☎ 4903.
Putilow, Alex. Alex.', Karlsstr. 21W3.
— Prask., Inh. d. Firma A. N. Putilow, Karlsst. 21.
— Wlad. Alex.', Prok. d. Firma A. N. Putilow, Ritterstr. 12W11.
Putnaergle, Ans, Zimm., Färberstr. 23.
— P., Dw., Mühlenstr. 3, W. 43.
— Jan, Dir. u. Kassir. d. Rig. Spar- u. Vorschußver., kl. Lagerstr. 3.
Putnaerglis, Indr., Dw., Elisabethstr.21b
Putne, Mart. Gedd.', Bahnbmt., Peterholm. St. 5, W. 30.
Lawise Pauline Putnin, 2. G., Modewarenhdlg., Schaalst. 2.
Pet. Putnin, 2. G., Drogen, Matthäistr. 22.
Putnin, Andr., Maler, kl. Bärenstr. 9W42
— Alw., Wwe., Rumpenhöf. Str. 17W13.
— Andr., Portier, Alexanderstr. 31.
— Anna, Wäsch., Charlottenstr. 44.
— Anna, Wwe., Suworowstr. 54W12.
— Ant., Bankbote, Kalkstr. 7.
— Arth., Kapt., Holmstr. 4.
— Arv., Hsb., Eisenbahnstr. 15.
— Dav. Joh.', Destillat., Matthäistr. 51
— Ernst, Dr. med., Spr. 9—11 u. 5—6, Suworowstr. 25, W. 3, ☎ 4375, Privatklinik, Spr. 12½—1½, Dorpater St. 55a, ☎ 4345.
— E., Hebamme, Marienstr. 27W5.
— E., Hg., Alexanderstr. 29.
— Ed., Ankern., Friedrichsh. Ufer 6.
— Ed., Portier, Puschkinboul. 6W16.
— Emil, Hg., Artilleriestr. 10W2.

Karl Grünberg, Matthäistr. № 54, im eigenen Hause. Telephon № 2402. Die besten Gummireifen der Welt.

Nur importierte Weine in grösster Auswahl.

Karl Grünberg, Matthäistr. № 54, im eigenen Hause. Telephon № 2402. Die besten Gummireifen der Welt.

— Fritz, Hdlr., Artilleriestr. 41, W. 12.
— Gust., Gärtner, Pokrowstr. 11.
— Hedw., Hsb., Laboratoriumstr. 20.
— Herm., Schmied, Rabenstr. 3W6.
— Herm. Pet.', Mech., Wolmar. Str. 15
— Nak., Bankdiener, Matthäistr. 50aW5.
— Jak., Maler, Matthäist. 52.
— Jak., Vorarb., Pokrowstr. 11W34.
— Jan, Dw., Petersb. Ch. 113.
— Jan, Dw., Romanowstr. 39W8.
— Jan, Fuhrm., Wiesenstr. 2W29.
— Jan, Schlosser, Hapsaler Str. 20W14
— Jan, Schmied, Petersb. Ch. 107W16.
— Jan, Tschlr., Helenenstr. 20W5.
— Jan, Tschlr., Artilleriestr. 42W8.
— Jan Gust.', Hdlr., Sprenkstr. 7W10.
— Jan Otto', Fabrikbmt., 2. Weidendamm 38.
— Joh., Amtsbote, Nikolaistr., Sozietäts-Gebäude.
— Joh., Gärtner, Pokrowstr. 3.
— Joh., Schndr., Gertrudstr. 42, W. 24.
— K., Bürstenhdl., Marienstr. 27.
— Karl, Ankern., Hasenholm. Ufer 21.
— Karl, Bahnbmt., Marienstr. 24W14.
— Karl, Fuhrm., Sprenkstr. 30W20.
— Karl, Hsb. Mitauer Ch. 38a.
— Kath., Hsbn., Schulzenhöf. Str. 26.
— Krist., Tschlr., Suworowstr. 85W21.
— Magn., Hg., Alexanderstr. 31W1.
— Max, Maler, Gerberstr. 2W8.
— Pet., Brauer, Adselsche Str. 5, W. 14.
— Pet., Hausverw., Treydensche Str. 8.
— Pet., Montör, Alexanderstr. 154W54
— Pet., Schaffner, Kalugasche Str. 19.
Putnis, Jan, Dw., Elisabethstr. 14W12.
— Anna, Schndrn., Gertrudstr. 121W14.
— Jur, Schndr., Schulenstr. 27aW16.
— Lotte, Milchhdl., Matthäistr. 27W13.
Putra, Krisch, Tschlr., Säulenstr. 95W8.
— Oss., Schlosser, Torfstr. 4.
Putrin, Anna, Wwe., Jakobsstr. 28W25.
— Dim. Pet.', Ing.-Mech., Mittelstr. 9. ☎ 6965.
— Ernst, Hdlr., Rumpenhöf. Str. 25W29
— Ernst, Tschlr., Säulenstr. 33W26.
— J., Tischlerei, Dorpater Str. 55aW42.
— Joh., Hsbn., Grodno. Str. 3.
— Joh. Dav.', Zeichner, Säulenstr. 84.
— Lisa, Wwe., Moorstr. 11.
Putschak, P., Kesselschm., Golding. Str.5
Putscheto, Kas., Monop.-Bmt., Sternstr. 30.
Putschinski, Joh. Andr.', Kanzleibmt., Pernauer Str. 18W35.
Putschkowski, Wilh., Malermstr., Artilleriestr. 17.
Putschkuris, Jos., Schlosser, Revaler Str. 63W12.
— Eleon., Wwe., Pernauer Str. 24W20.
Puttrig, Theoph. Heinr.', Buchhltr., Alexanderstr. 83W6.
Putulaier, Schmul, Eisenhdlr., Jakobstädt. Str. 25.
Putz, O., Mech., Basteiboul. 11W18.
Putzit, Otto Jak.', Arb., Rabenst. 1.
— Otto, Mech., Revaler Str. 89W11.
Puzilowsky, Helene, Verkäuf., Matthäistr. 85aW2.
— Kath., Leutn.-Wwe., Matthäistr. 85a.
Puzle, Jos., Fuhrhltr., Katharinend. 33.
v. Puzyna, Stan., Ing., Albertstr. 11W9.
Theodor Pychlau, 1. G., Holzexport, Dampfsägemühle u. Hobelwerk, Inh.: Wilh. Oskar v. Sengbusch, Alex. v. Sengbusch u. Aurel Grade, kl. Sünderstr. 1, ☎ 66, Sägemühle: Oskarstr. 7, ☎ 75.

Pychlau, Amalie, Dr.-Wwe., Mühlenstr. 9
— Gertr., Wwe., Schützenstr. 1W3.
— Lilly, Ww., Romanowstr. 1W7.
— Reinh., Strasdenhof, ☎ 4596.
— Th. Eberh., Dir. der Firmen: A.-G. Balt. Cellulosefabr. in Schlock und Russ. Gesellsch. zur Fabrikation von Stahlfedern, Georgenstr.2aW9, ☎ 3225
Theodor Lina Pychlau-Stift, Tals. Str. 5a.
Pyljai, Paw. Pet.', HR, Chef d. Rig. Zentr.-Tel.-Kontors, Theaterboul. 15. W 13, ☎ 279.
— Wass. Pet.', Bahnrevis., Kirchenstr. 45
Qu.... Sieh auch Kw....
Quade, E., Wwe., kl. Schmiedestr. 19W6.
Quartett d. Kaiserl. Russ. Musikal. Ges. (Jarosy-Quartett), Basteiboul. 11.
Quartieramt, Königsstr. 5, II, ☎ 2074. Sieh Register Seite 2.
Querfeldt v. d. Seedeck, Adelg. Lombardbmtn., Schlocksche Str. 10aW2.
— Elis., Lombardbmtn., Marienstr. 38.
— Wilh., Frl., Konvent z. heil. Geist 3.
Quitzrau, Rob., Frisirsalon, Marienstr. 48 u. Suworowstr. 62.
Raabe. Sieh auch Rabe.
— Karl, Verw., Schlocksche Str. 82.
— Paul Karl', Hg., Lagerstr. 46.
Raag, Ad., Telegr.-Bmt., Newastr.25W15

Baltische Fabrik für Waagen, Gewichte und Maße von

P. Raasche

Stadt-Mechaniker.

Fabrik:
Dorpaterstr. 72, Tel. 1593.
Niederlage:
Elisabethstr. 69, Tel. 524.

Baltische Fabrik für Waagen, Gewichte und Maasse P. Raasche, 2. G., Inh.: Paul Raasche, Dorpater Str. 72, ☎ 1593, Niederl.: Elisabethstr. 69, ☎ 524.
Raasche, Gerh. Paul', Techn., Elisabethstr. 69.
— Jul. Ludw.', Materialverw., Bäckereistr. 7.
— Ludw. Ludw.', Ing., Dir. d. A.-G. vorm. Felser & Co., Romanowstr. 36, W. 4, ☎ 738.
— **Paul Ludw.', Stadt-Mechaniker, Inh. der Firma P. Raasche**, Elisabethstr. 69W1.
Rabba, Alex., Kol.-Hdl., Artilleriestr.52.
Rabe. Sieh auch Raabe.
— E., Mantelschndrn., Ritterstr. 10.
— Georg, Missionar, Romanowst. 32.
— Jul., Exped., Säulenstr. 27W11.
— Rob., Maurer, Säulenstr. 111W12.
— Trine, Hdlrn., Ebelshof. Str. 9.
Rabenalt, Karl, Stellm.-Mstr., Säulenstr. 74.
— G., Wwe., Matthäistr. 18, W. 21.
Rabensee, A., Wwe., Färberst. 11, W.16.
— Jan, Schlosser, Revaler Str. 70.
Rabikow, Th., Setzer, Gertrudstr. 113.
Behr Rabinowitsch, 2. G., Holz, Inh.: Berka Rabinowitsch, Prok.: Mowscha Rabinowitsch, Kirchenstr. 4a, ☎ 1964.

J. Rabinowitsch, 2. G., Lumpen, In Jankel Rabinowitsch, 1. Weidend. 1 ☎ 2663.
J. S. Rabinowitsch, 2. G., Kachel Inh.: Jewna Rabinowitsch, Jakob str. 24, ☎ 1899.
Nochim Rabinowitsch, 1. G., Ho Inh.: Nochim Jankelow. Rabinowits und Abram u. Nossen Rabinowits Brauerstr. 6, ☎ 1068.
S. Rabinowitsch, 2. G., Buchbinder Inh.: Salka Rabinowitsch, Elisabet str. 22, ☎ 5957.
T. Rabinowitsch & Söhne, 2. G Schuhwaren, Inh.: Tobias Rabin witsch und dessen Söhne Isaak u Ephraim, Herrenstr. 24, ☎ 5738.
„Triumph" Sch. Rabinowitsch, 2. G Strickanstalt, Mühlenstr. 92.
Rabinowitsch, Abr., Mitinh. der Firm Nochim Rabinowitsch, Dir. d. No Ges. gegens. Kredits, Todlebenb. 1 ☎ 3287.
— A. G., Schächter, Schmiedestr. 55W4.
— A. M., Provisor, Marienstr. 12W9 ☎ 5104.
— Abr., Schndr., Gerberst. 6, W. 16
— B., Hdlr., Gertrudstr. 19W16.
— **Berka, Inh. der Firma Behr Rabin witsch**, Kirchenstr. 4aW2, ☎ 1964.
— Ch., Hsb., Kfm., Marienstr. 74W1.
— Chaim, Koll.-Prok. der Firma Ge Lewstein, Georgenstr. 6W3.
— Chaim, Mehlhdl., Apothekerstr. 31.
— Chaim, Untern., Matthäistr. 31W1
— E., Arsenalstr. 7W4, ☎ 6081.
— Elka, Bevollm. d. A.-G. Tabakfabr ken S. Krym in Feodosia, New str. 26W75, ☎ 4544.
— Ephr., Mitinh. d. Firma T. Rab nowitsch & Söhne, Dorpater Str. 20
— Faiwe, Schuhm., Nordstr. 8.
— Gregor, Gertrudstr. 21, ☎ 5094.
— Grig., Holzhdlr., Industriestr. 3, ☎ 6108.
— Hirsch Sch.', Hsb., Gertrudst. 1 W. 4, ☎ 5094.
— Jak., Hdlr., Matthäistr. 64aW4.
— Jak., Wäschefabr., Sprenkstr. 5 ☎ 7141.
— Jak. T., Kfm., Dorpater Str. 20W1
— Jankel, Hsb., Inh. d. Firma J. Ra binowitsch, 1. Weidendamm 11W ☎ 2663.
— Jewna, Inh. d. Firma J. S. Rab nowitsch, Jakobsstr. 24W4.
— Isak, Mitinh. d. Firma T. Rabin witsch & Söhne, Dorpater Str. 20W3
— Jul., Hg., Mittelstr. 9W9, ☎ 6983.
— Mendel, Lehrer, Sprenkst. 43, W.2
— Mos., Strickanst., Alexanderstr. 68.
— Mowscha, Hdlr., Reeperst. 5, W.
— Mowscha, Holzhdlr., Alexanderstr.15
— Mowscha, Prok. der Firma Behr Ra binowitsch, Kirchenstr. 3W1, ☎ 599
— Nosson, Mitinh. d. Firma Nochim Rab nowitsch, Felliner Str. 2, ☎ 3272.
— Rubin, Kleiderhdlg., Sprenkst. 59.
— S., Dentist Spr. 10—1 und 4— Kramerstr. 2W3, ☎ 5941.
— Salom., Ing., Industriestr. 3bW1.
— Sam., Kfm., Wendensche Str. 2.
— Scheine, Inh. d. Firma Sch. Rabin witsch, Mühlenstr. 92W12.
— Selm., Priv., 1. Weidend. 11, W.
— Tobias, Mitinh. d. Firma T. Rab nowitsch & Söhne, Herrenstr. 24.

Ch. Jürgensohn, Weingrosshandlung, Wallstr. Nr. 20, Telephon Nr. 106

Rabinowitz, Ch., Holzhdlr., Revalerstr. 28
— Anna, Hebamme, Mühlenst. 70, W. 1.
— E., Kontor, Jakobsstr. 24, ⊶ 1899.
— Efr. Gum., Hg., Sprenkstr. 9W9.
— **Jud., Galanteriew.-Hdl.,** Alexanderstr. 104.
— L. L., Bankbmt., Parkstr. 6.
— Mottel, Bahnbmt., Gogolstr. 4.
— S. J., Bankbmt., Romanowstr. 70W2
— Sam., Kurzw.-Hdlg., Alexanderst. 113
— Schaie, Holzhdlr., Gogolstr. 4W3.
— Zod., Privat., Alexanderstr. 112.
Rabuchin, Isr., Hdlr., Eliasstr. 19W3.
Rabuschka, Iw., Schaffn., Kathol. Str. 54
Rache, Alex., Lehrer, Lagerstr. 18, W. 10.
Rachmanin, Serg. Plat.', HR, Glied d. Gouv.-Beh. für Bauernangeleg. im Schloß 54, ⊶ 7144.
Rachmiewitsch, L., Holzhdlr., Marienstr. 9, ⊶ 983.
Raczynski, A., Kassir., Küterstr. 14.
Raczynski-Schepeler, Dagm., Klavierlehr., Küterstr. 14, W. 7.
Radasewski, Hella, Klavierlehr., Konv. z. heil. Geist 1W7.
— Hildegard, Arzt-Wwe., Theaterboul. 8 ⊶ 2502.
Radatus, G., Goldschm., Säulenstr. 74.
— Joh., Schuhm., Säulenstr. 76W42.
Radau, Alb., Buchhltr., Goldingerstr. 27b, ⊶ 4726.
— Bernh., Kfm., Nikolaistr. 23, W. 26, ⊶ 112.
— Hugo Hugo', Uhrm., Schützenst. 7.
— L., Fabrikbmt., Talsensche Str. 4a.
— Nadine, geb. Löffler, Hgn., Schmiedestr. 38, W. 7.
Radauskt, Reinh., Hsb., Moorstr. 62.
Radbruch, Alice, Kfm.-Wwe., Elisabethstr. 11, W. 4.
J. Radde, 2. G., Schuhw., Inh.: Jan Radde, Gertrudstr. 105.
Radde, Jan, Inh. d. Firma J. Radde, Dorpater Str. 50W1, ⊶ 6336.
Radding, J., Bäckermstr., Kalnezeemsche Str. 86a.
— Joh., Konditorei, Lagerstr. 47.
— Jan, Bäckerei, Dünamünd. St. 32.
v. Radecki. Sieh auch v. Radetzky.
— Alma, Frl., Antonienstr. 6, W. 6.
— Berta, Bmtn., Seestr. 2a.
— Ernst, Dr. med., Frauenkrankh., Spr.: 9—11 u. 4—5, Thronfolgerboulev. 6, ⊶ 2960, Unbemitt. Mont. u. Donnerst. v. 9—1½ kl. Jungfernstr. 2.
— Herm., Ing., Elisabethstr. 31W6, ⊶ 5203.
— Johs Art.', Ing., Nikolaistr. 69bW28.
— Max, KR, Kand. jur., ehem. Kreischefsgeh., Alexanderboul. 1W7.
— Olga, Pianistin, Andreasstr. 1.
v. Radetzky. Sieh auch v. Radecki.
— Bertha, dipl. Masseuse, Nikolaistr. 6.
— Olga, HR-Wwe., Nikolaistr. 23W17.
Radetzky, Wilh., Aelterm. d. Gürtleramts, Aeltester d. St. Joh.-Gilde, kl. Schloßstr. 19W1.
Rades, Gust., Kfm., Sünderstr. 12.
Radfahrer-Vereine. Sieh Register Seite 2.
Radik, Andr. Jur', Bahnbmt., Solitüdenstr. 16.
Peter T. Radionow, 2. G., Schlosserei, Mechan. Werkst., Inh.: Peter Tichonow Radionow, Grodnosche Str. 12.
Radionow, Alex., Hsbn., Dünab. Str. 21.
— Jak., Maler, Jaroslawsche Str. 25.
— Jefr., Hdlrn., Hermannstr. 13.
— Jer. Aug.', Bmt., Suworowstr. 7W7.
— Jul., Hsb., Rjasansche Str. 6.
— Iw., Dw., Romanowstr. 153W4.
— Iw., Glasgravör, Kathol. Str. 33W28
— Mich., Bahnbmt., kl. Palissadenstr. 6.
— Pet. T., Inh. d. Firma Pet. T. Radionow, Grodnosche Str. 12.
— Prask., Wwe., Dünaburg. Str. 33W9.
— Serg. Alex.', KA, Zollbmt., Glockenstr. 9W4.
— Wlad. Hdlr., Dünaburger Str. 50.
— Wik., Postbmt., kl. Palissadenstr. 10.
Radischenok, Iw., Masch., kl. Palissadenstr. 8, W. 96.
Radischewsky, Marie, Fr., Ritterstr. 7.
Radischonow, Franz, Zollaufs., Wolmarsche Str. 5, W. 8.
Radjulis, Oss., Schmied, Marienstr. 39.
Radkewitz, K., Holzwr., 2. Weidend. 3W21
Radkus, Jgn., Hg., Romanowstr. 54W37
Radlischko, Maria, Frau, Goldinger Str. 41.
— Iw. Mart.', Akzisebmt., Friedensstr. 8
Radlof, Joh., Zimmerm., Bienenstr. 13.
Radow, Fed. Pet.', Reichsb.-Bmt., Ritterstr. 47.
Radowitz, Wold., Chauffeur, Schreyenbusch 1.
— Aug., Fabrikbmtn., 1. Weidend. 18.
— Jos., Schlosser, Trinitatisstr. 30.
Radowsky, Ernst, Monteur, Parkstr. 6.
— Jan, Tschlr., Helenenstr. 21, W. 22.
Radschel, Adam, Kutscher, Elisabethstr. 29.
Radse, Mart., Hdlr., Rumpenh. Str. 19
— Osk., Tschlr., Adlerstr. 20W31.
Radsep, Jan, Tschlr., Färberstr. 23.
Radsewitsch, Ant., Dw., Elisabethstr. 1W9
— Makar, Schlosser, Ritterstr. 115W32.
Radsijewski, Wlad. Iw.', KA, Sekret. d. Zollamts, Nikolaistr., Zollgeb. W. 12.

A. M. Radsin
Thee-, Frucht-, Kolonial- u. Weinhandlung,
Elisabethstr. Nr. 10,
Ecke der Antonienstr.
Telefon Nr. 1785.

A. M. Radsin, 2. G., Kolonialw., Inh.: Aug. Radsin, Elisabethstr. 10, ⊶ 1785
Radsin, Aug., Inh. d. Firma A. M. Radsin, Antonienst. 15, W. 32.
— Anna, Wwe., Theringer Str. 37.
— Ant., Schlosser, Gertrudstr. 91W30.
— Dav., Schmied, Friedensst. 17b.
— Fritz, Kutscher, Champetr. Str. 36.
— Heinr., Lehrer, Altonaer Str. 38.
— Karl, Exped., Moskauer Str. 239.
— Karl, Stellm., Grenzst. 2a.
— Krisch, Masch., Artilleriestr. 40, W. 61
— M. P., Hg., Gertrudstr. 83W11.
— Mart., Hsb., Säulenstr. 66.
— Milda, Hgn., Newastr. 14W11.
— Nik., Maler, Alexanderstr. 174.
— P., Ger.-Bmt., Newastr. 21.
— Pet., Maurer, Romanowstr. 82.
— Pet., Schndr., Bauskescher Weg 9.
— Sam., Hsb., Thering. Str. 37.
— Sim., Stuhlm., Zeltstr. 10W2.
P. Radsing, 1. G., Bauuntern., Inh.: Peter Radsing, Amts-Maurermstr., Adlerstr. 2a, ⊶ 567.
Radsing, Heinr., Hsb., Schlosser, Rahdensche St. 7, W 1.
— Karl, Telegr.-Bmt., Thronfolgerboulevard 31W3.
— Mart., Hsb., Schreyenb. 8, 6.
— Peter Johann', Inh. d. Firma P. Radsing, Amts-Maurermstr., Aeltester d. St. Joh.-Gilde, Dir. d. 2. Livl. Ges. gegens. Kredits, Adlerstr. 2a, ⊶ 567.
— Pet. Mart.', Maurerpol., Helenenst. 7
Radsischewsky, N. A., Bahnbmt., Romanowstr. 73, Q. 6.
Radsiwan, Alex., Böttichermstr., Friedensstr. 8W16.
Radsiwilowitsch, Ant. Bernh.', Fb., Duntenhöfsche Str. 5W6.
Radszuweit, Wilhelmine, Frl., Alexanderstr. 28, W 25.
Radunikus, St., Tschlr., Annenhöf. Str. 1
Radurla, Jgn., Fuhrm., Kostroma. W. 7.
Radusch, Iw. Sem.', Hsb., Lubahn. Str. 28
Mowscha Raduschinski, 2. G., Eisenwaren-Hdl., Gogolstr. 5, ⊶ 2604.
Raduschinsky, Mowscha, Inh. d. Firma Mowscha Raduschinski, Sprenkstr. 2W5.
— H., Geschirrhdl., Alexanderstr. 64, ⊶ 6663.
Raduschkin, Nik. Leutn., Säulenstr. 51.
Radwill, Jak., Konditor, Barbierstr. 1, ⊶ 1758
— Jos., Konditor-Amtsmstr., Hsb., Alexanderstr. 88W6.
— Jur, Vorarb., Hapsaler Str. 8.
— Pet., Former, Alexanderst. 125, W 41.
— Pet., Privat., Alexanderstr. 88, W. 25
Radwillas, Oss., Fuhrm., Petersb. Ch. 4.
Radwinski, Oss., Maurer, Polotzkerstr. 15.
Radzijewski, Stan. Stan.', Exped., Hermannstr. 13W7.
Raebel, H., Schuhm., Kaisergartenstr. 6a.
Raeber, Anna, Wwe., Todlebenb. 11.
Raedel, Elis., geb. Gennert, Schulenstr. 25
Raeder, Harald, Provisor, techn. Leiter d. Färberei A. Danziger, Friedensstr. 41
— Jul., KR, Dr. med., Spr. 8—11 und 3—5, Moskauer Str. 52, W. 8. Armenpraxis bis 9½ u. 5—6, Moskauer Str. 128.
Rämpeter, Jan, Hsb., Mosk. St. 196.
Räuber, Wilh., Chorist.-Wwe., Dorpater St. 37, W 6.
Rafael, Aug., Musiker, Timotheusstr. 1.
— H., Mech., Artilleriestr. 26, W. 18.
Rafaelsohn, Leibe, Kfm., Romanowstr. 73
— Juda, Schndr., Jesuskirchenstr. 7W3
— Mend., Auss., Dampfstr. 74W14.
Rafalowski, G., Techn., Säulenstr. 64W2.
Rafeld, Ernst, Masch., Maurerst. 14 W 14.
Raffalowitz, J. A., Jurist, Königsstr. 41, ⊶ 4348.
— Abr., Hdlr., Parkstr. 6, W. 28.
— Abr., Holzhdl., Moskauer Str. 66a.
— M. A., Scharrenstr. 9, ⊶ 7138.
— W. S., Holzhdlr., Elisabethstr. 20a.
Raffe, Jak., Hsverw., Ziegelstr. 4W3. ⊶ 3125.
Raffeld, Werner, Schiffskapt., Dorotheenstr. 8a.
Raftschenok, Foma, Bahnbmt., Palissadenstr. 25W36a.
Ragatzkin, A., Hdlr., Jungfernstr. 15.
— A., Tapez., Jungfernstr. 19W1, ⊶ 5583
Ragaus, Ant., Schndr., Dorpat. Str. 56.
Ragg, Joh., Uhrm., Hospitalstr. 3.
Raggain, Andr., Steuerm., Augustenstr. 7.
— Gust., Kol.-Hdl., Marienstr. 84.
— J., Buchhdl., Gertrudstr. 46.
Ragge, Andr., Tschlr., Rujensche Str. 5.
— Ans, Markthdlr., Suworowstr. 106.

Karl Grünberg, Die besten Gummireifen der Welt.
Matthäistr. № 54, im eigenen Hause, Telephon № 2402

Eigene Filialen: Mühlenstr., Ecke der Suworowstr., Tel. 325. Hagensberg, Waldstr. 4a, Tel. 3950.
Weberstrasse, Ecke der Altstadt, Tel. 1569. Mitauer Chauss.e 12, Tel. 3055.

Karl Grünberg, Matthäistr. № 54, im eigenen Hause. Telephon № 2402. Die besten Gummireifen der Welt.

— Chr., Hdlr., Suworowstr. 131W9.
— Jan, Hsb., Tuckumerst. 8, ☎ 4924.
— Jur., Schndr., Marienstr. 32, Q. 2.
— Kath., Wwe., Ritterstr. 73aW14.
— Leib, Schndr., Kuckucksstr. 12.
K. Raggis, 2. G., Nähmaschinen, Inh.: Karl Raggis, Suworowstr. 10.
Raggis, Schndr., Scharrenstr. 25W21.
— Minna, Weißnäht., Rancksdamm 3.
— Wold., Tschlr., Matthäistr. 93W20.
Ragi, Rich., Tschlr., Dorotheenstr. 21.
Ragjanas, Kas., Agent, Romanowstr. 54
Ragini, Pet., Töpfer, Säulenstr. 112.
Ragolsky, Eisik, Hdlr., Mosk. Str. 38.
Ragonski, Jos., Schutzm., Windstr. 16.
Ragosa, Sem. Ed.', Reichsb.-Bmt., Waldstr. 4a.
Ragotzky, N. F., Polizeibmt., Alexanderstr. 123, W. 2.
Ragowski, Fil., Dw., Palissadenstr. 33W4
— Adam, Teehaus, Moskauer Str. 157.
— Wik., Kellner, Newastr. 19.
Rags, Jak., Speiseh., Alexanderstr. 151.
— Jan, Portier, Petersb. Ch. 66.
— Minna, Dav.', Alexanderstr. 153.
Ragukow, Marie, Priesterswwe., Friedensstr. 17a, W. 18.
Ragulsky, Schmul, Hdlr., Eliasstr. 26.
Rahbant, Joh. Ed.', Hg., Annenhofsche Str. 13b.
— Mar., Hsbn., Annenhofsche Str. 13b.
Rahden, Hedw., Baronesse, Andreasstr. 3.
— Hugo, Baron, Kalnezeem. St. 27, W 4.
v. Rahden, Dor., Frl., Mühlenstr. 12W5.
Rahk, Olga, Wwe., Schndrn., Marienst. 81
— Ad., Kwh., Friedensstr. 21.
Rahlenbeck, Karl Herm.', Ing., Mitinh. der Firma Herminghaus u. Voormann, Hagensberger Str. 1, ☎ 3035.
Rahmann, J., Diener, Basteiboul. 7.
Rahte, Marz, Maurer, Säulenstr. 72W24
Rahtneek, Marie, Frau, Konradstr. 14.
Rahwa, Jan, Kwh., Sternstr. 30.
Rahz, Jan, Tschlr., Talsensche St. 7.
Rahzen, Anna, Ausw., Blumenstr. 3.
— Anna, Wäsch., Gertrudstr. 86W13.
— Aug., Hdlr., Kalnezeem. Str. 84.
— Aug., Hg., Schreyenbusch 8, 1.
— Christ., Wwe., Färberstr. 6aW36.
— Ernst, Fuhrm.-W., Laboratoriumsstr. 13.
— Eva, Schndrn., Zabelnsche St. 1e.
— Franz, Kwh., Säulenstr. 78W1.
— J., Briefstr., Revaler Str. 64W22.
— Jak., Wwe., Kurmanowst. 11, W 11.
— Jan, Lehrer, Marienstr. 70W51.
— Joh., Hg., Mittelstr. 11W17.
— Jur, Bmt., Alexanderstr. 170W21.
— Lisette, Schndrn., Schützenstr. 7, W. 3.
— M., Hdlr., Newastr. 25, W. 8.
— Mart. Mark.', Kellner, Lagerstr. 1.
— O., Bahnbmt., Revaler Str. 64W21.
Rahzin, Hel., Hsbn., Kol.-Hdlrn., Wjatkasche Str. 7.
Rajak, Mendel, Schndr., Romanowstr. 125
Raibin, Karl, Hdlr., Basteiboul. 11W19.
Rajewski, Wass. Pet.', Zollbmt., Antonienst. 15, W 35.
— Nik., Teehaus, Jarosl. Str. 12.
Raik, A., Hdlr., Romanowstr. 125W25.
— Etel, Dentiste, Romanowstr. 70aW7.
— Hirsch Berka', Holzhdlr., Romanowstr. 70aW7.
Raikin, Berka, Hdlr., Mühlenst. 157, W 3
— Dav., Sackhdlr., Romanowstr. 96.
— Hilel, Geschäftsf., 1. Weidend. 9.
— J. A., Zahnheil-Kab., Kaufst. 16, W 5.

— Jtz. Dav.', Hdlr., Sprenkstr. 4W29, ☎ 5267.
— Mend., Hdlr., Gogolstr. 16, W. 18.
— Schlom, Hdlr., Eliasstr. 12W2.
Raikow, Stef., Hdlr., Mosk. St. 48, W 5
Railo, Paw., Kurzw.-Hdl., Bärenstr. 9.
— Jw., Maler, Revaler St. 63, W 23.
— Kas., Dw., Asylstr. 33, W. 5.
— Sim., Glasmaler, Kiefernst. 5, W 4.
Raines, Owsei Jak.', Agent, Theaterb. 9.
Rainis, Karl Ed.', Agent, Fuhrmannstr. 31
Raisin, H., Mech., Weißenh. Str. 3.
Raisk, Heinr., Masch., kl. Vegesacksh. 6.
Wilhelm Raiskum, 2. G., Handelsverm., Holz, Inh.: Wilh. Raiskum, Kirchhofstr. 26, ☎ 2275, Postfach 492.
Raiskum, Wilh., Hsb., Inh. der Firma Wilh. Raiskum, Kirchhofsstr. 26, ☎ 2275.
— D., Hdlr., Poststr. 6W9.
— Jak., Vorarb., Alexanderstr. 174.
Raister, Jan, Oberlehr., Matthäistr. 44.
— Rud., Untermstr., Thronf.-Boul. 3.
Raitschen, Benz., Holzhdlr., Romanowstr. 131, W. 11.
Raizyn, Noch., Reisender, Romanowstr. 18.
— B., Wäschehdl., Alexanderstr. 64.
— Schmul, Holzhdlr., Romanowstr. 131
Rakin, Alex., Schuhm., Jakobstädt. Str. 2
Rakkis, Jan, Hg., Elisabethstr. 24W9.
Rakow, Serg. Alex.', Batter.-Kommand., Alexanderstr. 44, ☎ 6579.
— Walter Alex.', Hg., Parkstr. 1W9.
Rakowitzki, L., Moskau. Str. 54, ☎ 6989
v. Rakowski, Alice, Klavierlehr., Albertstr. 1W1.
— Eugenie Joach.', Buchhltr.-Geh., Albertstr. 1W1.
— Jul. Joach.', KR, Buchhltr. u. Rendant am Pol., Albertstr. 1W1.
Rakowski, Gust., Brauer, Nordstr. 21W7
— Franz, Dw., Grünstr. 3.
— Franz, Maurer, alte Mitauer Str. 22.
— Franz Franz', Exped., Grünstr. 3W4.
— Heinr., Zollbmt., Newastr. 9W29.
— Joh., Techn., Bärenst. 15, W 14.
— Karl, Portier, Thronfolgerb. 21.
— Karl, Zimmermstr., Mosk. St. 170.
— N., Kol.-Hdl., Ehstenstr. 13, W. 2.
— Osf., Portier, Puschkinboul., Schulgebäude.
— Rud., Feldscher, Ritterstr. 41, W. 7.
— Rud., Maler, Sprenkstr. 14W5.
— S., Bmt., Elisabethstr. 103W27.
— Selma, TR-Wwe., Dorpater Str. 6.
— Sigism. Sem.', Hsb., Gerberstr. 6.
— Sofie, Hsbn., Helenenstr. 23W15.
Rakst, Ad., Maler, Gertrudstr. 35W14.
Rakun, Kas., Zollbes., Fuhrmannsstr. 30.
Metallwarenfabrik Rakuschin & Ko., 2. G., Kommanditges., offene Gesellsch.: J. Sch. Rakuschin, A. Pessis, A. J. Rakuschin, Alexanderstr. 151, ☎ 3861
Rakuschin, Abr., Mitges. d. Firma Rakuschin & Ko., Ritterstr. 8W8.
— S., Hdlr., Gogolstr. 21W3.
— Zallel, Mitges. d. Firma Rakuschin & Ko., Gertrudstr. 35W3.
Ralba, P., Bote, Alexanderboul. 1W13.
C. Rall, 1. G., Trakteur, Inh.: Carl Rall, im kleinen Wöhrmannschen Park, ☎ 627.
Rall, Karl, Inh. der Firma C. Rall, Newastr. 13, ☎ 1631.
Ramann. Sieh auch Ramman.
— Alex., Lehrer, Sprenkstr. 16aW16.
— Alma, Brothdl., Säulenstr. 91.

— Art., Zimmerm., Friedensstr. 21W1
— J., Amtsbote, Alexanderboul., Plenu
— Jak., Fuhrm., Mühlenstr. 31W13.
— Jank., Schlosser, Ritterstr. 77W35.
— Karl Krisch', Korresp., kl. Bärenstr.
— Krist., Kol.-Hdl., Pernauer St. 12a.
— Rud., Drechsler, Lagerstr. 39.
— Rud., Kutscher, Albertstr. 2aW13.
— Wold., Schornsteinf., Schulenstr. 18.
Ramat, A., Schndrn., Artilleriestr. 46.
— Marz, Hsb., Rodenpoiser Str. 19W1
v. Rambach, Hans Joh.', Bankbm Alexanderstr. 15W8.
Rambach, Frdr., Archiv. d. Handelsamt Jakobsstr. 30W5.
Rambeutzki, Ernst, Wächter, 1. Weiden damm 23.
John Ramberg, 2. G., Optische, mat u. chirurgische Instrum., Inh.: Albe Priem, Marienstr. 19.
Ramberg, Ed., Kirchhofsaufs.-Geh., Pe krowstr 1.
— Aug., Agent, Unionstr. 36.
— Jak., Zimmerm., Ritterstr. 34, W.
— Karol., Frl., Gertrudstr. 27W3.
— Kath., Wwe., Konv. z. hl. Geist 3.
— Osk, Gießermstr., Wolmar. Str. 1
Rambowsky, Karol., Wwe., Milchstr. 1
Rameika, Pet., Zollbes., alte Mit. Str. 2
Wold. Ramin, 2. G., Drogen, Mitaue Ch. 10, ☎ 5966.
Ramin, Alb., Buchb.-Mstr., Olivenstr.
— Gust., Bmt., Nikolaistr. 69aW26.
— Jndr., Hdlr., Augustenstr. 7W22.
— Wold., Drogenhdlr., kl. Altona. Str.
Ramisch, Marie, Kassir., Nikolaistr. 64.
— Alide, Buchdr.-Wwe., Nikolaistr. 53
— Otto, Buch- u. Steindruckerei, Inh. Siegfr. Andresen, Wallstr. 5, ☎ 189

Otto Ramisch
Inhaber:
Siegfr. Andresen.
Buch- und Steindruckerei
Wallstrasse 5
Telefon 1894.

Ramkwist, O. K., Ing., Alexanderstr. 3
Ramlau, Karol., Wwe., Eugenienstr. 1.
— Dav., Zimmerm., Eugenienstr. 1.
— Jul., Geschäftsf. d. Rig. Kreis-Wehrpflichtsbeh., Nikolaistr. 41.
— Karl, Bauuntern., Eugenienstr. 1.
v. Ramm, Adolf, Vers.-Insp., Antonienstr. 12, W. 9.
Ramm, Emilie, Frl., Mühlenstr. 34a.
— Artur Jul.', Reisender, Lermontowstr. 4a.
— Ernst, Hg., Wallstr. 28aW7.
— Eug., Setzer, Kaisergartenstr. 2, W. 2
— Hil. Jul.', Korresp., Nikolaistr. 69a.
— Hugo, Hg., Dünamünd. Str. 32.
— Jan, Dw., Gertrudstr. 121W21.
— Kath., Wwe., Krebsstr. 23W14.
— M., Buchb., Pauluccist. 8, W 25.
— Sofie, Margaretenst. 15.
— Wilh., Bmt., Schwartzenhöf. St. 2
— Wilh., Wwe., Lagerstr. 16W3.
Rammann. Sieh auch Ramann.
Rammann, Hedw., Hausverw., Frauenburger Str. 2W1.
— Andr., Lehrer, Pionierstr. 5.
— R., Bmt., Altstadt 3W18.
Rammé, Aug., Frl., Kirchenstr. 25, W. 1

Wein- u. Austern-Stuben
Basteiboulevard Nr. 2, Telephon Nr. 80.
Otto Schwarz.
Wein-, Delikatessen- u. Cigarren-Lager
Basteiboulevard, Ecke der Kalkstrasse.

— Charl. u. Malw., Frl., Alexanderstr. 103.
— Karl, Bürobmt., Revaler St. 73, W 1.
Ramming, Aug., Maschinenb., Bienenst. 1
— Alide, Buchhltrn., Dorp. Str. 49W13.
— Andr., Vorarb., Moritzstr. 5.
— Friedr. Andr.', Alexanderstr. 153W32
— Karl, Schlosser, Marienstr. 91.
— Krist., Schneidemüller, Baldohn.Str.2a
— Marie, Buchhltrn. Dorpaterstr.49W13
Rammul, Ed., Feldscher, Alexanderstr. 15. ☎ 5375.
Ramol, Pet., Hdlr., Pionirstr. 1W30.
Ramonz, Franz, Hsb., Jaroslaw. Str.81
Rams, Joh., Schuhm., Alexanderstr. 192.
Ramsay, Am., Frl., Alexanderstr. 31.
— Fromh., Hsb., Lüneburger Str.
Ernst Ramsch, 2. G., Gold- u. Silberwaren, Inh.: Ernst Ramsch, Alexanderstr. 8.
Ramsch, Ed., Schuhw.-Hdl., Rumpenhöfsche Str. 19.
— Ernst, Inh. d. Firma Ernst Ramsch, Revaler Str. 57cW1.
— Krisch, Tschlr., Sappeurstr. 1aW28.
Ramseyer, Alb., Dir. der A.-G. Rigaer Straßenbahnen, Alexanderstr. 109.
— Anna, geb. Jelagin, Stellenvermittl.-Büro u. Gouvernantenheim, Thronfolgerboul. 5, W. 17.
— Eug. Alb.', Bmt., Thronfolgerboul. 5.
— Karl Alb.', Korresp., Alexanderstr. 109
Ramzin, Aug., Artellschtsch., Suworowstr. 82, W. 11.
Ran, Schapscha, Schndr., Romanowstr.86
Ranck. Sieh auch Rank.
Ranck, Anna, Hsbn., Segelstr. 3.
— Andr., Holzhdlr., Bäckereistr. 10, ☎ 5145.
— Anna u. Emma, Frl., Segelstr. 3.
— Emma u. Joh., Frl., Rancksdamm 8.
— Jak., Feilenh., Segelstr. 3.
— James, Bankbmt., Rancksdamm 8.
— Olga, geb. Jenckel, Wwe., Rancksd. 8
Randt, Alex., Schlosser, Mosk. St. 227.
— Alex., Tschlr., Rodenpoiser Str. 63W5
— Andr., Hg., Trinitatisstr. 30.
Range, Krist Karl', Kfm., Nikolaistr. 69
— Karl, Obergärtner, verl. Ritterstr., Gartenbauverein.
— Mich., Klempn., Mühlenstr. 67W9.
— Theophil Karl', Prof. d. Firma H. P. Schwabe, Kirchenstr. 45W23.
Ranghoch, N., Brauer, Ritterstr. 45W4.
— Fritz, Sänger, Albertstr. 2W8.
— Karl Ed.', Korresp., Marienst. 47.
Ranischke, Karl, Dreher, Schlock. Str. 20.
Rank. Sieh auch Ranck.
— Anna, Wwe., Bäckereistr. 6W3.
— Christ., Steinh., Kaukasische Str. 11.
— Lisa, Dw., Mühlenstr. 131.
— Mart., Agent, Kalnezeem. Str. 27, ☎ 6233.
Ranka, Andr., Holzhdlr., Bäckereistr. 10
Ranke, J., Tischlerei, Suworowstr. 25.
— Aug., Buchhdl., Suworowstr. 25.
— Jak., Schlosser, Pernauer Str. 27W7
— Jan, Fuhrm., Rumpenhofsche Str. 27.
— Lotte, Hausverw., Krebsstr. 11.
— Sim., Schuhm., Newastr. 26, W. 42.
Rankis, Jak., Kutscher, Smolenskerstr. 10.
— Wilh., Wraker, Oskarstr. 19.
Ranschew, Alex., Stationschef, Station Kaiserwald.
Ranschis, Jw., Auff., Revaler St. 31.
Ransleben, Marie, Roggen-Kaffeerösterei, Kalnezeemsche Str. 43, ☎ 5656.
Rant, Paul., Wwe., Torgelsche Str. 1W16

Rantin, Joh., Dw., Wallstr. 29.
Ranting, Arv., Former, Suworowstr. 133
— Friedr. Heinr.', Konstrukt., Alexanderstr. 119, W. 4.
— Hel., Wwe., Marienstr. 120W12.
— Joh., Priv., Wenden. Str. 5W22.
— Karl Heinr.', Fabrikbmt., Revaler Str. 36, W. 5.
— Kristine, Wwe., Suworowstr. 19, W. 6
Ranz, Wilh., Wwe., Revalerst. 23, W 17.
— Ilse, Hdlrn., Augustenstr. 2W21.
Ranzan, Georg, Tschlr., Matthäistr. 83.
Ranzin, Anna, Wäsch., Suworowstr. 108.
— Fritz, Kutscher, Suworowstr. 80, W. 44
Ranzit, Dav., Schmiede, Pet. Ch. 33b.
Rapa, J., Inh. d. Buchhdl. J. Brigader, Marienstr. 13, ☎ 5111.
Raphael, Karl Karl', Ing., Prof. der Firma G. Pirwitz u. Co., Karolinenstr. 42, W. 5, ☎ 3169.
Raphaelson, Schol., Holzhdlr., Hasenholm. Ufer 12.
Rapinik, Ant., Dw., Pauluccistr. 11.
Jos. Rapoport, 1. G., Manufakturwaren, Inh.: Jos. Rapoport, Sünderstr. 9, ☎ 5681, Postfach 806.
Rapoport. Sieh auch Rappoport.
— Dav. Abr.', Makler, Säulenstr. 70W15
— E. S., Buchhltr. der Nord. Ges. gegens. Kred., Newastr. 21.
— H., Exped., Sandstr. 32W8.
— Jos., Inh. d. Firma Jos. Rapoport, Theaterboul. 8W5, ☎ 6540.
Rapp, Aug. Jos.', Lithogr., Gogolst. 11.
— Erna, Frau, Ritterstr. 75b.
— Joh., Cand. rer. merc., Mitinh. der Firma A. Walther und J. Rapp, Alexanderstr. 24W8.
— Joh., Maurer, Wolmarsche Str. 21.
Rappe, Willi, Chorist, Mit. Ch. 46.
Rappoport. Sieh auch Rapoport.
M. J. Rappoport. 2. G., Drogen, Inh.: Mord. Rappoport., Karolinenstr. 25.
Rappoport, A., Hdlr., Smolenskerstr. 12. ☎ 2237.
— A., Kfm., Mühlenstr. 92W18.
— Aberh., Kistenfabr., Goldinger St. 8.
— Abr., Hdlr., Moskauer St. 104, W 22.
— Berka, Kfm., Smolensker Str. 12.
— Chaim, Hsverw., Moskau. Str. 21W8
— Chaim, Hdlr., Sprenkstr. 4W28.
— Dav., Getreidehdlr., Uferstr. 15.
— Elias, Holzhdlr., Romanowstr. 157.
— Fanny, Zahnheilkab., Matthäistr. 64a.
— Gillel, Hdlr., Romanowst. 125, W 32.
— J., Hdlr., Romanowstr. 96W6.
— Jessel, Hg., Popowst. 3a, W 131.
— Ilja, Dentist, Moskauer Str. 54.
— Jos., Holzhdlr., Mittelstr. 11W5. ☎ 6370.
— Itzig, Buchb., Mühlenstr. 115W13.
— Juda, Kfm., Badstubenst. 8, ☎ 5382
— Jud., Kfm., Smolensker Str. 12.
— Lew, Buchhltr., Industriestr. 3W8.
— Marie, Hgn., Sprenkstr. 34W20.
— Mich., Romanowstr. 76W6.
— Sal., Agent, Schlocksche St. 31.
— Sal., Hsb., Jesuskirchenstr. 16.
— Sim., Hdlr., Moskauer Str. 21, W. 2.
Raps, Anna, Wwe., Marienstr. 120W8.
— Jan Mikk.', Portier, Martinshöfsche Str. Salamander.
H. S. Rasba, 2. G., Holz, Inh.: Hirsch Rasba, Dorpater Str. 24, ☎ 1431, 2. Weidendamm 19, ☎ 2009.
Rasba, Hirsch, Inh. d. Firma H. S. Rasba, Dorpater Str. 24, ☎ 1431.

— F., Kfm., Marstallstr. 26W6.
— F., Lederhdl., Dorpater Str. 24.
Rasby, M., Wwe., Hsbn., Romanowstr. 131
Rasch, Alfr. Ed.', Hg., Alexanderstr. 13.
— Ant., Webermstr., Nordecksh. Str. 3.
v. Rascha, Charl., Wwe., Marienstr. 40.
— Wilh., Taubst.-Lehrerin, Marienstr. 40.
Raschal, Jossel, Hausverw., Dampfstr. 74. ☎ 2922.
— Hirsch, Holzwr., Kurmanowst. 20b W 27
— Jankel, Holzhdlr., Karlsstr. 13, ☎ 2092.
— Isr., Hg., Dampfst. 74, ☎ 1951.
— Mehr, Exped., Dampfstr. 74, W. 3
— Mend. Mos.', Kfm., Gertrudstr. 56, W 13, ☎ 4149.
— N., Hdlr., Kaisergartenst. 4, ☎ 4269.
— S. S., Kontorbmt., Mühlenstr.70W15, ☎ 4186.
— Salom., Makler, Mühlenstr. 70W15. ☎ 4186.
— Sch., Makler, Turgenjewstr. 1, W. 4.
— Send., Auff., Nordstr. 3.
Raschik, Jos., Kontrol., Alexanderst. 110.
Raschis, Marie, Wwe., Popowstr. 3aW82
Raschkalo, Buchhltr., Eliasstr. 19W8.
Raschke, Alex. Vor.', Bankbmt., Romanowstr. 47W16.
— Bernh. Vor.', Bankbmt., Romanowstr. 47W16.
Raschkewitsch, C., Bmt., Pauluccistr. 8.
Raschkowski, Wik., Schlosser, Bullensche St. 26a.
— Franz, Diener, Elisabethstr. 85aW43.
Raschmann, Alex., Schaffn., Kalnezeemsche Str. 75.
Raschmeyer, Friedr., Priv. Bmt., Matthäistr. 50a.
Raschnowski, Fritz, Kolport., Sprenkstr.2.
Rasdowsky, Karl, Elektrotechn., Mühlenstr. 3, W. 15.
Rasewsky, Alb., Augenarzt, Palaisstr. 3, W 4, ☎ 4926, Spr. werktäglich 10—12 u. 5—6 u. Hagensberg, Kalnezeem. Str. 6, werkt. 1—2.
— Joh., Schuhm., Windauer Str. 21.
— Kath., Wwe., Alexanderstr. 158W11.
— Marie, Rechtsanw.-Wwe., Georgenstr. 8W7.
— **P. F., Landw. Masch.-Fabrik, Petersb. Ch. 66a, ☎ 1947.**
Rasilla, J., Priv., Revaler Str. 28W5.
Rasis, B., Träger, Pauluccist. 12, W 20
Rasjukewitsch, Jur., Wächter, Rübenstr. 4.
— Ant., Masch., Rübenstr. 4.
Raskasow, Nik., Kellermstr., Pionierstr. 6
H. Raskin, 1. G., Rohprodukte, Inh.: Hirsch Raskin, Packhausst. 5, ☎ 2848
Raskin, Hirsch, Inh. d. Firma H. Raskin, Packhausst. 5, W 3.
— Leibe, Auff., Marienst. 68, W 8.
— Rachm., Konditor, Mosk. Str. 29W36
— S., Agent, kl. Münstereistr. 1W15.
Rasmin, Kas., Schuhm., Pet. Ch. 4.
Rasnossow, Jefr., Bmt., Mosk. Str. 163.
Rasowsky, Mowscha, Hdlr., Mosk. Str. 19.
Raß, Joh., Hsb., Tapetenstr. 1, W. 1.
— Abr., Klempner, Romanowst. 59, W 24
— Alex., Schmied, Dünaburg. Str. 38.
Rassadkin, Wass. Mark.', Fabrikbmt., Popowst. 3aW35.
— Jw., Schlosser, Säulenstr. 30W9.
Rasse, E., Hdlr., Gertrudstr. 70, W. 9.
— Georg, Dw., Gertrudstr. 39, W. 25.
— Jak., Kellner, Newastr. 25W19.
— Jan, Landwirt, Zeltstr. 1.
Rassiborski, Veron., Wwe., Suwor.St.85

Karl Grünberg, Matthäistr. № 54, im eigenen Hause, Telephon № 2402. Die besten Gummireifen der Welt.

Nur importierte Weine in grösster Auswahl.

Karl Grünberg, Matthäistr. № 54, im eigenen Hause. Telephon № 2402. Die besten Gummireifen der Welt.

Rassichin, Step. Jw.', Stabskapt., Industriestr. 3W12.
Rassin, Georg Ed.', Werkmstr., Revaler St. 41, W 21.
— Abr., Hdlr., Moskauer Str. 108W20
— Karl Karl', Kontorbmt., Romanowst.42
Rasskin, Heschel, Reisender, kl. Münstereistr. 1W15.
Rassmann, Al., Schlosser, kl. Palissadenstr. 6W38.
— Emma, Frau, kl. Trinitatisstr. 7.
— G., Kellner, Sprenkstr. 2, W. 44.
— Heinr., Bmt., Hamannstr. 5W11.
— Jul., Wwe., Feldstr. 3W6.
— Marta, Wwe., Ebelshöf. Str. 4a.
Raßmus, Arth., Hsb., Kirchhofstr. 13. ☎ 3119.
Rasso, Georg, Wächter, Georgenstr. 6W12
Rassup, D., Hg., Säulenstr. 53.
Rast, Pet., Schmied, Marienstr. 73.
Rastaporka, Wass., Fuhrm., Mosk. Str. 138
Rastenberg, J., Wwe., Kalkstr. 30.
Rastoptschin, W., Wwe., Gertrudstr. 110.
Rastrubow, A., Frl., Ger.-Bmtn., Kaisergartenstr. 6.
Rastschonok, Matw., Hsb., kl. Bergstr. 2.
Rasumny, Schlom., Hdlr., Eliasstr. 5.
— Scholom, Kol.-Hdl., Eliasst. 7.
Rasumowitsch, Wass., Bahnbmt., Sadownikowstr. 18, W. 14.
— Ossip, Diakon, Friedensstr. 17b.
Rasuwajew, Feod. Jw.', Leutn., Dünamünd. Str. 21.
Rate, Karl, Expreß, Suworowstr. 80.
Rateneek, Ans, Stauer, Oskarstr. 26.
— Karl Krist.', Hg., Abguld. Str. 8.
Rates, Artur, Bäckerei, Matthäistr. 40W5
Rath, Alex., Hsb., Elisabethstr. 81W5.
— E., Frl., Brunnenstr. 6W3.
— Math., Wwe., Pension, Elisabethstr. 81.
Rathenberg, Rud. Karl', Techn., Mühlenstr. 3W36.
Rathfelder, Anna, Brothdl., Mosk. Str. 75
— Ed., Matthäistr. 84, ⊶ 6161.
— G., Maschinenschlosser, Schloßstr. 9.
— G., Zunahtm., Gertrudstr. 54.
— Georg, Schndr., Newastr. 25W38.
— Joh., Fleischer, Artilleriestr. 26.
— Karl, Bierhdl., Gogolst. 7.
— Karl, Hdlr., Timotheusstr. 1.
— Karl, Schuhm., Helenenstr. 15, W. 7.
— Karl Ludw.', Diener, Schulenstr. 12.
— Math., Putzhdl. u. Maskenkostüm-Verm., Marienstr. 19.
— Wold., Bankbmt., Sprenkstr. 23W12.
— Wold., Fuhrm.-W., Rodenpois. Str.43
Rathke, Karl, Schlosser, Revaler Str. 81.
— Georg, Priv., Wagestr. 5.
— Ludw., Amtsbote, Wagestr. 3.
Rathmann, Jan, Schndr., Fuhrmannsstr. 10, W. 5.
Rathminder, Heinr. Jw.', KA, Schlocksche Str. 23.
Ratjalis, Wik., Schndr., Palissadenstr.13
Ratindars, Jan, Fuhrm., Gertrudstr. 123
Ratke, Ludw., Kwh., Artilleriestr. 36.
Ratkowsky, Nat., Hsbn., Herrenstr. 5.

K. Ratneek,
Zementwaren-Fabrik.
Moskauer Str. Nr. 62,
Eingang von der Strusenstr.
Telefon 5871.

K. J. Ratneek, 2. G., Bildhauerei und Zementwarenfabrik, Inh.: Karl Ratneek, Mosk. Str. 62, ☎ 5871.
Ratneek, Arn., Tschlr., Schwarzenh. Str. 7
— E., Kol.-Hdl., Kalnezeemsche St. 17.
— Gottl., Wwe., Gartenstr. 34.
— Joh., Flachswr., Nikolaistr. 41W5.
— Karl, Inh. d. Firma K. J. Ratneek, Moskauer Str. 62W19, ⊶ 5021.
— Karl Joh.', Auss., Rabenstr. 19W3.
— M., Tschlr., Schulenstr. 27, W. 7.
— Mart., Tschlr., Lermontowstr. 4.
— Rein, Privat., Pokrowstr. 10, W. 5.
— Rob., Maschinenb., Sternst. 1, W 8.
Ratner. Sieh auch Rattner.
Ratner, Paul, Cand. rer. merc., Holzhdlr., Newast. 26, W 15, ☎ 1230. und 3012.
— Leiba Ger.', Kfm., Suworowstr. 53.
Ratnikas-Prugas, Jos., Gerber, Soldatenst. 7.
Raton, Jos., Hsb., Kartoffelstr. 4.
v. Ratsch, Elts., Wwe., Elisabethst. 25.
Ratsch, Alfr., Sattlermstr., Klüversholmsch. Str. 8, ☎ 6119.
Ratschewski, Jul. Expr., Pauluccistr. 17.
— Karl, Schmied, Marienstr. 113.
Ratschin, Awd., Hsb., Kalugasche Str. 11
— Wold., Diener, Moorstr. 21aW5.
Ratschinsky, A., Wwe., Bischofsstr. 7W9.
— Elis., Wwe., Amalienstr. 7.
— Fritz, Schuhm., Schlocksche Str. 13.
— Wjatsch. Stan.', Kapt., Chef d. Konwoi-Komm., Kosakenstr. 3, ⊶ 1033.
Ratschkow, Jef., Schuhm., Sprenkstr. 23.
Ratschkowski, Antonie, Schndrn., Gertrudstr. 26W10.
— Minna, Wwe., Schlocksche Str. 34.
Ratseb, Georg, Hausauss., Nikolaistr. 13.
Rattenberg, Rob., Werkmstr., Mühlenstr.3
Ratteneek, Krisch, Hsb., Abgulden. Str. 8.
— Karl, Kontorbmt., Abgulden. Str. 8.
Rattermann, Hans, Seemann, Frauenburg. Str. 5.
— Otto, Maurer, Grotenst. 1.
Rattin, Lina, Schndrn., Kalnez. Str. 88.
Rattner. Sieh auch Ratner.
Rattner, Js. J., Chem. Bakteriol. Laborat., Sünderstr. 1, W. 1, ☎ 2779.
— Jsaak Jsr.', Provis., Romanowstr. 35
— Pet., Expr., Dorpater Str. 21W5.
— Sch., Wattenfabrikant, Kurmanowst. 11 ☎ 5259.
Rattus, Alex. Joh.', Techn., Schiffsstr. 13
Ratzmer, Friedr., Elektrotechn., Felliner Str. 5, W. 3.
— Dor., Auss., Felliner Str. 5, W. 3.
Rau, Herm., Gasmstr., Dünam. Str. 22.
— Gust., Dw., Hospitalstr. 35.
Raubin, Kas., Fuhrm., Dünab. St. 44.
Raubischka, Vikt., Fuhrm., Alexanderstr. 112
Raubo, A., Hsb., kl. Lubahnsche Str. 12.
— Jw., Dw., Dorpater Str. 7W17.
Raubuschka, O., Zimmermstr., Moskauer Str. 69.
Rauch, Alex. Ernst', Hg., Kalnez. Str.39
— Erich Wilh.', Bürobmt., Dünamündesche St. 18a, W 2.
— Karl, Buchhltr., Kapselstr. 12.
— Konr. Jul.', Elisabethstr. 41, W. 1.
— Leop. Ernst', Hg., Taubenstr. 22.
— Marta, geb. Eisenberg, Goldinger Str. 43.
Raude, Andr., Dw., Alexanderstr. 192.
Raudies, Ferd., Buchdr., Küterstr. 6.
Rauding, Ans, Hsb., Dampfstr. 72.
— P., Zunahtm., Kurmanowstr. 12W3.
Raudis, Fritz, Dachd., Altonaer Str. 14.

Raudith, Rich. Ed., vereid. Rechtsanwal[t] Spr. 10—11 u. 3—4, Küterstr. W1a, wohnt Thronfolgerboul. 21.
— Gertie, Klavierlehr., Thronfolgeboul. 21W16.
Raudonikis, Anna, Strickanstalt, Schuhmacherstr. 1.
— J., Tischlerei, Kurische Str. 8.
— Stan., Hausverw., Schuhmacherstr.
Raudow, Jw., Fleischer, Kalnez. Str.
Raudsepp, Joh., Schmied, Schützenstr.
— Georg, Vers.-Bmt., Nikolaistr. 53W1
— Karl, Töpfer, Matthäistr. 103.
— Pet. Wilh.', Kalfaktor, Säulenstr.
Raudsin, Andr., Maurer, Fruchtstr. 1.
Raudul, Aug., Schndr., Jägerstr. 2W22.
Raudwer, Alma, Newastr. 29W21.
Raue, Paul, Jng., Romanowstr. 35W1
Rauert, Wilh., Privat., Schmiedestr. 9.
— Henning Wilh.', Bevollm. Geschäfts[f.] d. Vers.-Ges. „Rossija", Peterpaulstr. W 3, ☎ 996.
Rausin, Gertr., Wäsch., Abgulden. Str. 2
Raugalas, Kas., Dw., Steinstr. 2.
Raugs, Trine, Schndrn., Romanowstr.2
Raugul, Karl, Töpfer, Romanowstr. 1[0]
Rauhe, Friedr., Bürstenb., Artilleriestr.2
— Karl, Hg., Artilleriestr. 26W5.
Rauk, Alex., Tschlr., Kathol. Str. 15W
Raukull, Jak., Dekor., Alexanderstr. 7[8]
Raumann, A., Wwe., Sadownikowstr. 2
— E. M., Kontordiener, Ritterstr. 14
— Jan, Dw., Grobin. Str. 3.
— Jan, Steller, Grenzstr. 4.
— Karl, Kontrollhofbmt., Sadown.Str.
— Malw., Wwe., Maurerst. 8, W 6.
Raupe, Jak., Hdlr., kl. Lagerstr. 17.
Rausdin, Joh., Buffetsch., Gertrudstr. 7
Rause, Jak., Dw., Artilleriestr. 5.
— Krisch, Maurer, Mitauer Ch. 29.
— Wold., Kellner, Pernauer Str. 2
Wold. Rauska, 2. G., Kolonialwaren [u.] Wein, Marienstr. 9, ☎ 1355.
Rauske, B., Hg., Elisabethstr. 20aW2[8]
— Jan, Briefstr., Sprenkstr. 58W8.
— Krisch, Bierhdlr., Dorpaterstr. 88.
Rautenberg, Ernst, Hsb., Kontordiener Matthäist. 113, W 1.
— Anna, Frau, Marienstr. 57W7.
— Konst., Schndr., Ritterstr. 95W5.
v. Rautenfeld, Alex., Gutsbes., Antonienstr. 10W9.
— Eberh., Dr. med., Todlebenboul. 5.
— Friedr., Student, Kirchenstr. 4W4.
— Jenny, Wwe., Jägerstr. 4W4.
— Karl, Nikolaistr. 11W8, ☎ 5520.
— Marg., Bes. d. Gutes Lindenruh, Andreasstr. 3W4, ☎ 6179.
— Theos., Wwe., 1. Weidendamm 5W3.
Rautenfeld, Kath., Lehrerin, Puschkinboul. 6, W 7.
— Charl., Frl., Mühlenstr. 37W2.
Rautenschild, Marie, Plätt., Schützenstr.1
Rauter, Fr., Dw., Sünderstr. 20W6.
Ernst Rauthe, 2. G., Baunntern[ehmer], Inh.: Ernst Rauthe, Katholische Str. 1, ⊶ 1306.
Rauthe, Ernst, Amts-Maurermstr., Aeltester d. St. Johannis-Gilde, Katholische Str. 1, W. 1, ☎ 1306.
Rautmann, Jul., Schndrn., Mühlenstr.4
— Otto, Exped., Löwenstr., Wasserturm
— Wold. Ed.', Kfm., Jägerstr. 6W2.
Rawdin, Peis., Zunahtm., Kurmanowstr. 12, ☎ 4642.
Rawing, Herb., Hg., alte Mitauerstr. 29
— K., Müller, Schlocksche Str. 43.
Rawiso, Pet., Hg., Nikolaistr. 52W2.

Ch. Jürgensohn, Weingrosshandlung, Wallstr. Nr. 20. Telephon Nr. 106.

Rawitsch-Schtscherba, Grig. Mich.', Akzisebmt., 1. Weidendamm 25W9.
— Bol., Telegr., Kaisergartenstr. 4W16.
Rawoitz, Foma, Zimm., Revaler St. 22.
Rawski, Nat. Petr.', Marienstr. 13W94.
Rawtschenko, J., Makaronimstr., Katharinenstr. 16.
— Jsaak, Badeanst., Peterholmst. 17.
Rawwin, B., Holzhdlr., Parkstr. 1a.
Rayner, Querin, Jng.-Techn., Elisabethstr. 10a, W. 11.
Raywid, Jos., Hg., Reeperstr. 5.
Razen. Sieh Rahzen.
Rebain, Karl, Schmied, Wenden. Str. 13.
— Alex., Maler, Revaler St. 77, W 16
Rebako, Adam, Feuerwehrm., 1. Weidendamm 1, W. 27.
Rebane. Sieh auch Rebbane.
— Aug., Bankbmt., Kohlenstr. 26.
— Joh., Hsb., Maxenstr. 14.
— Joh., Schndr., Königsstr. 12W8.
— Mart., Vorarb., Schreyenbusch 4, 2.
— Wold., Bmt., Maxenstr. 14.
Rebbane, Heinr. P., Chef des 3. Filial-Post-Kontors, Moskauer Str. 54.
Rebe, Alwine, Hausv., Marienstr. 37.
Rebenko, Pet., Montör, Rodenpoiserstr. 1
Rebinin, Alexandra, Frl., Gogolstr. 11.
— S., Kfm.-Wwe., Gogolstr. 11, W. 2.
Rebs, Klara, Fabrikbmtn., Elisabethstr. 10
Rechepap, Wilh., Kol.-Hdl., Lagerstr. 52.
Rechme, Alex., Dw., Wallstr. 12.
Rechtermann, Dav., Schmied, Kreßlerstr. 3
— Jak., Zimmerm., Gartenstr. 30.
— Mart., Zimmerm., Ernestinenstr. 45.
Rechtlich, Otto, Fleischer, Bickern. Str. 29
Rechtsprecher, Jahn, Schmied, Bockstr. 5.
— Arn., Vorarb., Dorpater Str. 66W5.
— Karl, Jurist, Artilleriest. 21, W 2.
— M., Diener, Antonienstr. 4W7.
— Mart., Kistenb., Bockstr. 5.

Johann Reck, 2. G., Badeanstalt, Jnh.: Johann Reck, Muckenholmsche Str. 2.
Reck, Alex., Vorarb., Suworowstr. 97W31
— Ed., Mech., Suworowstr. 97W22.
— Emma, Wwe., Sprenkstr. 63, W. 11.
— Friedr., Hsb., Muckenholm. Str. 2.
— Heinr., Schmied, kl. Neustr. 3W3.
— Joh., Fleischhdl., 1. Weidendamm 2a, ☎ 3914.
— Joh., Jnh. dieser Firma. Muckenholmsche Str. 2.
v. d. Recke, Nelly Baronesse, Fellinerstr. 3
— Friedr. Louis Baron, Friedensstr. 41. ☎ 3685.
— Helma, Baronesse, Elisobethstr. 4.
Recke, Anna, Wwe., Trinitatisstr. 6.
— Alb., Bufferier, Petrifriedhof 13.
— Charl., Wwe., Kuckuckstr. 12.
— Elis., Telef., Schreyenbusch 8, 1.
— Georg, Hsb., Zugf., Lerchenstr. 1.
— Jak., Kontordiener, Frauenburgerstr 3.
— Jewd., Frau, Ankerstr. 3.
— Joh., Schlosser, Kuckucksstr. 12.
— Joh. Friedr.', Hg., Mittelstr. 4W8.
— Karl, Vorarb., Peterholmsche Str. 11.
— Sch., Schuhm., Moskauer Str. 80W5.
Reckmann, Pet., Hdlr., Mitauer Ch. 39.
Reckstein, Alide, Frl., Dorpater St. 21.
— Emma, Wwe., Revaler Str. 3.
„Record", Stellenverm.-Büro, Münzst. 9, ☎ 3356.
Redberg, Olga, Elem.-Schule, Artilleriestr. 34.
Reddieß, Ed., Buchhltr., Gertrudstr. 17.
Redeker, Osk., Dreher, Tempelstr. 8.
Redel, Joh., Former, Katholische Str. 4.

v. Redelien, Marie, geb. v. Rimscha, KA-Wwe., Säulenstr. 13W1, ☎ 5617.
Redelien, Paula, Hgn., Schmiedestr. 27.
Reder, Emilie, Wwe., Sprenkstr. 69.
— Hans, Steinhauerei, Matthäistr. 97.
Redikson, H., Direktor, Säulenstr. 87, ☎ 4226.
Reding, Ludw., Kürschner, Scharrenstr. 18, W 7, ☎ 3730.
Redkoslawin, Alex., Dünaburger Str. 17.
— Konst., Hdlr., Rumpenhöf. Str. 21W29.

Englisches Magazin
J. Redlich,
Eisen- u. Stahlwaaren-Handlung,
Magazin für Haus- u. Küchengeräthe, Special-Abtheilung f. Musik-Instrumente. Eigene Reparaturwerkstätte für alle Musik-Instrumente,
Kalkstr., Ecke des Theaterboul.

Englisches Magazin J. Redlich, 1. G., Eisen- u. Stahlw., Haus- u. Küchengeräte, Sport-Art. u. Musikinstr., Jnh.: Alexander Anton Redlich u. Wolfgang Redlich, Kalkstr. 2, ☎ 208, Büro u. Sport ☎ 3508, Speicher Wallstr. 21, ☎ 208.
Redlich, Ad., Schlosser, Matthäistr. 95W6
— Adelh., Wwe., Jungfernstr. 3W5.
— Alex., Aeltester Großer Gilde, Mitinh. d. Firma J. Redlich, Basteiboul. 2W5.
— Ans, Rentn., Marienstr. 13, W. 93.
— Aug., Aeltesten-Wwe., Alexanderstr. 86
— Franz, Buchhltr., Basteib. 2, Q. 5a.
— Franz, Priv., Alexanderstr. 152W21.
— Fritz, Bmt., Sprenkstr. 73W29.
— Fritz, Hg., Kalnezeem. Str. 7a.
— Joh., Böttcher, Kownosche Str. 2a.
— Joh., Dr. med., Spr.: 10—12, Basteiboul. 2.
— Karl Krist., Bankbote, Suworowst. 21
— Konr., Kwh., Emmastr. 12a, ☎ 5998.
— Konst., Jnh. d. Firma Osk. Mielentz Nachf., Kaisergartenstr. 16.
— Krist., Hutm., Hasenstr. 1, W. 16.
— Marie, Frl., Basteiboul. 2, W 4.
— Marie, Korresp., Kaisergartenstr. 16.
— Marta, Frau, Goldinger St. 33.
— Olga, Stenogr., Mühlenstr. 84W93.
— Wilh., Kfm., Gertrudst. 61, W 14.
— Wolfg., Mitinh. d. Firma J. Redlich, 1. Weidendamm 6, W 7.
Redlin, Ans, Hsb., Polangen. Str. 5.
— Jan, Hsb., Lange Str. 22.
Redlinger, Otto, Restaurat., kl. Schmiedestr. 6W6.
Redner, Rud., Hsb., Pleskodahlstr. 14.
Redwich, Ernst Bened.', SR, Prok. der Firma Alex. Schwartz Söhne, Romanowstr. 27W5.
— Sus., Frl., Lehrerin, Mühlenstr. 40.
Reek, Jan, Tschlr., Mosk. St. 227 W 13
— Emilie, Schndrn., Relliner Str. 9W5.
Reekst, Alex., Agent, Revaler Str. 88W18
— Art. Jan', Hg., Suworowstr. 60W30
— Arv., Hg., Dünamünd. Str. 13.
— Elvire, Hgn., Dünamünd. Str. 13.
— Joh., Fotogr.-Atelier, Alexanderstr. 17, ☎ 1664.
— Joh., Werkmstr., Dünamünd. St. 13
— Krisch, Tschlr., Ebelshöf. Str. 3.
Fritz Reekstin, 2. G., Traktör, Theaterboul. 13.

Karl Reekstin, 2. G., Traktör, Marienstr. 34, ☎ 3648.
Reekstin, A., Vorarb., Petersb. Ch. 5.
— Alb. Kasp.', Vers.-Bmt., Taubenstr. 2.
— Alex., Drechsler, Fischerstr. 10.
— Alex. Fed.', Bmt., Dorp. Str. 80W5.
— Anna, Hdlrn., Moskauer Str. 95.
— Anna, Wwe., Hasenstr. 1W28.
— Ans, Hdlr., Amalienstr. 11.
— Ans, Schmied, Pokrowstr. 10, W. 23.
— Arv., Bahnbmt., Kalnezeem. Str. 62.
— Aug., Gießer, Pernauer Str. 27W17.
— Aug., Frl., Hsbn., Matthäistr. 73.
— Christ., Jak. u. Karl, Heizer, Ritterstr. 7.
— Dav., Maurer, Augustenst. 14, W 4.
— E., Landm., Marienstr. 52W7.
— Ed., Bauuntern., Mittelstr. 11W33.
— Ed., Hdlr., Revaler St. 11, W 11.
— Edde, Pension, Lazarettstr. 6W7.
— Egon, Fb., Moskauer Str. 239.
— Ernst Adam', Korresp., Marienstr. 52
— Fritz, Dw., Matthäistr. 61, W. 28.
— Fritz, Kutscher, Dampfbootstr. 1.
— Fritz, Pächter d. Hotel du Commerce, Theaterboul. 13.
— G., Wwe., Hsb., Mühlgrab. Str. 4.
— Georg, Schlosser, Fischerstr. 12.
— Gust., Hdlr., Matthäistr. 20.
— Hans, Vorarb., Petersb. Ch. 5W5.
— Heinr., Tschlr., kl. Lagerstr. 51.
— Herm., Kol.-Hdl., Kirchenst. 4a.
— J., Hsb., kl. Lagerstr. 39, ☎ 6879.
— J., Gas- u. Wasserl.-Anl., Pernauer Str. 25, ☎ 7180.

J. A. Reekstin
Pernauer Str. 25, Tel. 7180.
Gas-, Dampf-, Wasser- u. Kanalisations-Anlagen.
Klosett-, Wasch- und Bade-Einrichtungen.
Gas-, Plätt-, Koch- u. Heizanlagen.
Gasolin-, Gas-, Beleuchtungs- und Heizungs-Anlagen.

— J., Schulvorst., Matthäistr. 37.
— Jak., Exped., Hsb., Schlockschestr. 41, ☎ 2349.
— Jak., Hdlr., Sandst. 28, W 13.
— Jak., Maurer, kl. Bärenstr. 7W2.
— Jan, Bäckerei, Dünam. St. 44a, W 11
— Jan, Böttcher, Dünamünd. Str. 40.
— Jan, Fleischhdlr., Matthäist. 46, W 15
— Jan, Hsb., Mitauer Ch. 35a.
— Jan, Hsb., Nordstr. 11.
— Jan, Holzhdlr., Feldst. 3, W 3.
— Jan, Holzhdl., Revaler Str. 83.
— Jan, Seemann, Pernauerstr. 23aW25
— Jan, Stauer, Kohlenst. 1.
— Jan Jak.', Setzer, Sternstr. 9W17.
— Jenny, Frau, Lagerstr. 40, W. 4.
— Joh., Amts-Stellm.-Mstr., Marthastr. 3.
— Joh., Drechsler, Frauenburg. Str. 16.
— Joh., Elektrotechn., Pernauer Str. 25
— Joh., Kupferschm., Hospitalstr. 31.
— Joh., Schndr.-Mstr., Mühlenst. 40.
— Joh., Zimmerm., Wend. Str. 25.
— Jul., Expr., 2. Weidendamm 15.
— Jur., Hdlr., Mosk. Str. 161, W. 1.

Karl Grünberg, Matthäistr. № 54, im eigenen Hause. **Telephon № 2402. Die besten Gummireifen der Welt.**

Eigene Filialen: Mühlenstr., Ecke der Suworowstr., Tel. 325. Weberstrasse, Ecke der Altstadt, Tel. 1569. Hagensberg, Waldstr. 4a, Tel. 3956. Mitauer Chaussee 12, Tel. 3055.

Karl Grünberg, Matthäistr. № 54, im eigenen Hause. Telephon № 2402. Die besten Gummireifen der Welt.

— Jur., Maler, Hilfsstr. 11, W. 1.
— K., Dw., Palaisst. 3, W 11.
— K., Materialverw., Puschkinboul. im Polytechnikum.
— Karl, Bmt., Unionstr. 6W4.
— Karl, Restaurat., Marienstr. 34W2.
— Karl, Töpfer, Alexanderstr. 103W10.
— Kath., Wwe., Sägerstr. 6.
— Kath., Wwe., Gerberstr. 1, W. 19.
— Krisch., Holzwr., Nordstr. 23.
— Krisch, Maurer, Kuckucksstr. 8.
— Krisch, Untern., Mühlgrabenerstr. 4.
— Lihbe, Wwe., Dünamündsche Str. 15.
— M. J., Feldscher, Säulenstr. 35, W. 2.
— Marie, Schndrn., Lagerst. 12.
— Marie, Wwe., Stintseestr. 15.
— Marie, Wwe., Teichstr. 5W6.
— Marie, Wwe., Hsbn., Fischerstr. 1a.
— Mart., Expreß, Marienst. 83W13.
— Minna, Wwe., Hsbn., Fischerstr. 12.
— O. K., Bankbmt., Suworowstr. 14W17
— Otto, Kwh., Folliner Str. 2, ☎ 5852
— Otto, Maler, Mitauer Ch. 38a.
— Pet., Bäcker, Rumpenhöf. Str. 19.
— Pet., Expreß, Staarstr. 4.
— Pet., Fleischer, Helenenst. 5, W 8.
— Pet., Hdlr., Helenenstr. 5W22.
— Pet., Masch., Nordstr. 11, W. 3.
— Pet., Schaffner, Karolinenstr. 42.
— Pet., Schmied, Stintseestr. 15W3.
— Pet., Steuerm., Mühlgrabensche Str. 4.
— Pet., Tschlr., Färberstr. 4, W. 24.
— Rob., Dw., Marienstr. 65, W. 12.
— Rob., Kontorbmt., Matthäistr. 61.
— Rud., Schlosser, Muckenh. Str. 29.
— Therese, Wwe., Hsbn., Fischerstr. 1.
— Wilh., Schndrn., Fischerstr. 12.
— Wilh., Stellm., Ritterstr. 74W3.
— Wold., Gärtner, Kandauer St. 18.
— Wold., Masch., kl. Lagerstr. 18.
Reelitz, Wold. E., Korresp., Dorp. Str. 66
Reepin, Ad., Portier, Kalnez. Str. 96.
— Joh., Vorarb., Marienburgerstr. 5.
— Mart., Tschlr.-Mstr., Wolgund. St. 15
Reeschin, Hirsch, Kfm., Kurmanowstr. 20a.
— Benz., Hsb., Liebetsholm 6.
Regen, Jul., Wwe., Frauenburgerstr. 8.
Regierungsschule, 2. Rig., Tulasche Str. 9
— 2 kl., Mühlgrab. Str. 14a.
Regis, Rell Fr., Priv., Hospitalst. 4.
Regut, Bertul, Hdlr., Muckenh. Str. 31
— Mart., Maler, Spargelstr. 10, W. 5.
Reh, Joh., Schlosser, Suworowstr. 111
— Erna, Hgn., Suworowstr. 111W8.
Rehberg, Elise, Hsbn., Lange Str. 17.
— Alfr., Hsb., Kol.-Hdl., Kownosche Str. 14.
— Dav., Dw., Marienst. 73, W 5.
— Emilie, Wwe., Newastr. 9, W. 27.
— Hugo, Lehrer, Pferdest. 17, W 2.
— Kath., Wwe., Pferdest. 17, W 2.
— Malw., Sarghdl., Waldst. 3.
Rehbock, Ew., Hsb., Kandauer Str. 58.
— Jak., Schuhm., Wenden. Str. 23W55
Rehburg, G., Bmt., Kirchhofsstr. 13.
Rehder, Fritz, Musiker, Goldingerstr. 11a.
— Aug., Maurer, Färberst. 17, W 11.
Rehfeld, Wilh., Zimm., Lagerstr. 28.
Rehfeldt, Friedr., Hg., Dorpater Str. 33
Rehgut, Anna, Schwester, Kirchenstr. 36
— Ludw. Heinr.', Spielw.-Fabrik., Kirchenstr. 45W35.
— Pet., Portier, Mühlenstr. 58W14.
Rehl, Osk. Karl', Buchhltr., Bausk. Str. 57
Rehländer, Karl, Buchhltr., Schützenstr. 5.

Carl Fried. Rehm,
Fabrik für Zentralheizungen, Lüftungs- u. Trockenanlagen, Dampfanlagen, Hochdruckrohrleitungen aller Art, Wasserversorgungen. Wasserklosets und Badeeinrichtungen.
Alexanderstrasse 31,
Telefon 1173.

Rig. Zentral-Heizungs- u. Apparate-Bau-Anstalt Carl Friedrich Rehm, 2. G., Inh.: Carl Friedr. Rehm, Prof.: Max Schourp, Alexanderstr. 31, ☎ 1173.
Rehmann, Arnold, Folliner Str. 7W13.
— Olga, Wwe., Mühlenstr. 8, W. 14.
— Rob., Hg., Ritterstr. 12W45.
Rehping, Joh. Joh.', Exped., Mastenstr. 3,
Rehsche, Janne, geb. Bolton, Konsul-Wwe., Romanowstr. 1W5.

Rehtmeyer & Strauch
Sandstr. 30, Telefon 4804.
Generalvertreter der Akt.-Ges.
J. Block.
Remington-Schreibmaschinen, Fairbanks-Waagen, Amerik. Kontormöbel, Roneo-Duplikatoren, Fahrräder, Anker-Kontrollkassen, Brunsviga-Rechenmaschinen, Burroughs Additionsmaschinen usw.

Rehtmeyer & Strauch, 2. G., Näh- u. Schreibmaschinen, Generalvertreter der Akt.-Ges. J. Block, Inh.: Kurt Feod.' Rehtmeyer u. Rob. Adam' Strauch, Sandstr. 30, ☎ 4804.
Rehtmeyer, Kurt Feod.', Mitinh. der Firma Rehtmeyer & Strauch, Schützenstr. 13W8.
Rehwald, Ad., Telegr.-Bmt., Marienstr. 32
— Alex., Setzer, Hagensberger Str. 4.
— Arth., Kfm., Taubenst. 23.
— Christ., Tschlr., Revaler Str. 85.
— Elis., Wwe., Hilchenstr. 3.
— Elis. Rob.', Bürobmtn., Zabeln. Str. 13
— Emilie, Hsb.-Wwe., Taubenstr. 23/25.
— Fritz, Tschlr., Laborator. Str. 33W10
— G. R., Bürobmt., Zabeln. Str. 13.
— Karl, Hg., Pauluccistr. 7W9.
— Karl, Mitinh. d. Firma Viktor Duerst u. Rehwald, Alexanderstr. 40W24, ☎ 6967.
— Karl Rob.', Bürobmt., Zabelnsche Str. 13, W. 2.
— Mikk., Tschlr., Revaler Str. 85, W. 49.
— Osk., Bautechn., Taubenstr. 23, ☎ 6551.
— Otto Rob.', Bürobmt., Zabelnsche Str. 13.
— Paul, Schlosser, Wolmarsche Str. 8.
— Rob. Joh.', Bürochef, Zabeln. Str. 13
— Ulrich, Maurer, Zeltstr. 9W3.
— Walfried, Bankbmt., Taubenstr. 23. ☎ 6551.
Rehwin, M., Schndr., Marienstr. 51.
Reiber, Wilh., Strb.-Schaffn., Marienstr. 73W11.
v. Reibnitz, Max., Sekr. d. Börsen-Kom., Redakteur des „Rigaer Börsenblatt", Mühlenstr. 135, ☎ 1653.

Reibone, Alex., Montör, Nikolaistr. 67
Reich, A., Maler, Säulenstr. 92, W. 4
— Boruch, Musiker, Mosk. Str. 39W
— J. A., Kontorbmt., Säulenstr. 16W
— Joh., Priv., Matthäistr. 38.
— Karl, Hdlr., Marienstr. 113W11.
— Karl, Maurer, Laborat. St. 4, W
— Rich. u. Ther., Chorist, Sprenkstr. 2
— Rich. Aug.', Bahnbmt., Alexanderb.
— Wilh., Hsb., Bauuntern., Matthäistr. 38W1, ☎ 2810.
v. Reichard, Mary, Packhausstr. 5W10.
— Maxim. Wilh.', KA, Pristawsgehilf, Alexanderstr. 86W19.
— Nat., Gutsbes., Newastr. 9, Q. 27.
— Sofie, Frl., Newastr. 9, W. 16.
Reichardt, Henry Ferd.', Newastr. 40W
— E., Frl., Jungfernstr. 3W4.
— Olga, Bmt.-Wwe., Newast. 40, W
— Olga, Frl., Suworowstr. 57, W. 7
Reichberg, Bruno Konst.', HR, Cand. oec. pol., Geschäftsf. d. Gouv.-Mediz.-Ab., Mühlenstr. 30, W. 4, ☎ 4424.
— Eug. Konst.', Fabrikbmt., kl. Altonaer Str. 2.
— Isab., Frl., 1. Weidend. 3W4.
Reichel, Art., Buchb.-Mstr., Mühlenstr. 3
— B., Blumenhdl., Mühlenstr. 92W1
— Em., Wwe., Suworowstr. 97W38.
— H., Kfm., Münstereistr. 8W16.
— H., Lederhdl., kl. Münstereistr. 3, ☎ 6460.
— Herm., Modew.-Hdl., Weberstr. 15.
— K., Hg., Mühlenstr. 37W8.
— Mich., Zahnarzt, Spr. 9—1 u. 3—6 Neustr. 28, ☎ 7155.
— Selm., Marstallstr. 12W5.
— Ulr. Ed.', Buchhltr., Ballastd. 30.
Reichelt, Jos., Dachdeck., Kalnez. Str. 7
— Marie, Wwe., Thronf.-Boul. 4W9.
— Osk., Montör, Rodenpoiser Str. 9.
Reichenau, Wilh., Schmied, Hasenst. 5.
— G., Schmiedemstr., Romanowstr. 8 ☎ 5723.
Reichert, Emmy, Frl., Georgenstr. 6.
— Paul Gottl.', Ing.-Techn., Wasserstr. 1AW2, ☎ 1915.
Reichez, Mart., Sortirer, Apothekerst. 3
Reichler, Charl., Kassir., Revaler Str. 1
Reichmann, Andr., Hsb., Dorotheenstr. 4
— A., Kol.-Hdl., Dorotheenstr. 43.
— Dav. Jak.', Bankbmt., Essenh. Str. 2
— Ed., Privat., Schiffsstr. 26.
— Fed.., Buchhltr.-Geh., Mosk. St. 261
— Gust., Musiker, Getrudstr. 113W96.
— Herm., Maurer, Fockenhof. Str. 20
— Jan, Former, Theringer St. 12.
— Joh., Schuhm., Wenden. Str. 16W3
— Karl Jak.', Schndr., Säulenstr. 84.
— Leib, Schuhm., Dünaburger Str. 56.
Reichmannberg, Kath., Erzieherin, Duntenhöfsche Str. 28.
Reichold, Karl, Student, Alexanderstr. 15
Reichrudel, Jul., Klempn., Albertstr. 2.
— Mend., Buchb., Sadownikowstr. 17.
Reichsbank-Kontor, Nikolaistr. am Jakobsplatz, ☎ 162. Sieh Register Seite 2
Reichsdeutsche Mädchenschule, 1. Weidendamm 4.
Reichsdeutsche Volksschulen, Nikolaist. 67 und Kalnezeemsche Str. 16.
Reichsdeutscher Hilfsverein, Stift: Ernestinenstr. 34.
Reichsdeutsches Realgymnasium, Romanowstr. 13W1, 2.
Reichskontrole der Oreler Bahn, Elisabethstr. 101, ☎ 338. Sieh Reg. Seite 2

Wein- u. Austern-Stuben
Basteiboulevard Nr. 2, Telephon Nr. 80.
Otto Schwarz.
Wein-, Delikatessen- u. Cigarren-Lager
Basteiboulevard, Ecke der Kalkstrasse.

I. Reichstein, 2. G., Mehl, Inh.: M. Leib Reichstein, Elisabethstr. 101, ☎ 2514.
Reichstein, M., Inh. der Firma M. Reichstein, Elisabethstr. 101, W. 19.
Reichwaldt, J., Buchhltr., Ritterstr. 36.
— Anna, Pflegerin, Suworowstr. 122.
Reidel, Hirsch, Hdlr., Jakobstädt. Str. 4
Reifler, Wilh., Fabrikbmt., Goldinger Str. 3.
Reiher, Berta, Hgn., Dorp. Str. 63W17.
— Alide, Frl., Hsb., Schwimmst. 34, W 1
— Jul., Musiker, Dorpater Str. 63W17.
Reifbekel, Eug., Elektrotechn., Säulenst. 76
Reikin, Hirsch, Hdlr., Gogolstr. 19, W. 5
Reikowsky, J., Tschlr., Emmastr. 12, Q. 12.
Reiljan-Kalning, Erna, Modistin, Dorpater St. 26W12.
— Karl, Setzer, Dorpater Str. 26.
Reilsohn, P., Obergärtn., Windauerstr. 62
Reim, Alex., Besitzer d. Gutes Nordeckshof, Bullensche Str. 12, ☎ 2308 u. Mühlenstr. 12, W. 6, ☎ 3939.
— F. C., Schloßstr. 13, ☎ 3355, Postfach 615.
— Ferd., Kfm., Mühlenstr. 53, W. 10.
— Hel., geb. Blumenbach, Bullen. Str. 12
— Marg., Frau, Elisabethstr. 77, ☎ 5760.
— Olga, Frl., Lehrn., Mühlenstr. 53a.
Reimann. Sieh auch Reymann.
— Bäckerei, (Inh. L. Widsche), Suworowstr. 2, ☎ 4099.
— A., Wwe., Felliner Str. 3, W. 28.
— Alfr., Revieraufs., Gertrudstr. 40W13
— Arvid, beeidigter Börsen-Schiffsmakler, Kontor: Palaisstr. 9, ☎ 98, Wohnung: Taubenstr. 4, ☎ 2088.
— Aug., Schlosser, Artilleriest. 46, W 9.
— Aug., Wwe., Bachst. 9, W 6.
— B., Wwe., Pauluccistr. 6, W. 17.
— Berta, Hebamme, Taubenstr. 12.
— Charl., Galanteriew.-Hdl., Elisabethstr. 85a.
— Charl., Wwe., Sprenkstr. 49, W. 9.
— Chr., Schndr., Suworowstr. 140.
— D., Zahnarzt, Theaterboul. 7, W. 4, ☎ 5758.
— Ella, Pfleg., Schienenstr. 8.
— Elvire, geb. Jäger, Frau, Thronf.-B. 2
— Emil., Wwe., Säulenstr. 57W4.
— Ernst, Roggenkaffee-Brennerei, kleine Kandauer Str. 9, ☎ 5439.
— Eug., Stadt-Abt.-Revisor, Wallstr. 22a
— Fr., Schndr., Matthäistr. 27, W. 5.
— Frdr., Exped., Sofienstr. 9.
— Hans, Hg., Mühlenstr. 87W7.
— Hugo, Kalnezeemsche Str. 46.
— Jak., Bahnbmt., Mühlenstr. 84, W. 26
— Jan, Kettenschm., Wolgund. Str. 55.
— Jan, Tschlr., Maurerstr. 3W13.
— Jeannot, Arzt, Spr. 10—1 u. 5—8, Marstallst. 16, W 2, ☎ 860.
— Joh., Aufs., Torgel. Str. 1, W. 5.
— John J., Kfm., Säulenstr. 57W1.
— Julie, Wwe., Sperlingstr. 1.
— Julie, Wwe., Architektenstr. 1, W. 9.
— Karl, Bote, Brandenburger Str. 45.
— Karl, Remontemstr., Taubenstr. 12.
— Karl Joh.', Exped., Katharinenstr. 2.
— L., Kanzleibmtn., Schiffst. 19.
— Marie, geb. Klewer, Wwe., Elisabethst. 75, W 9.
— Mart., Provisor, Ritterstr. 7.
— Mik., Hsb., Lermontowstr. 4, W. 1.
— Moritz, Schlossermstr., Romanowstr. 37
— Olga, Frl., Kämmereistr. 3, W. 8.
— Paul Wilh.', Ing., Kalnez. Str. 16.
— Pet., Schlosser, Sprenkstr. 62.
— Rob. Friedr.', Hg., Romanowstr. 37.
— Rud. Jak.', Bankbmt., Mühlenstr. 87
— Sarah, Putzhdlg., Alexanderstr. 91.
Reimbach, Darte, Wwe., Säulenstr. 82.
Reimer. Sieh auch Reymer.
— A., Setzer, Jungfernst. 19, W 8.
— Alfr. Eug.', Bankbmt., Mühlenstr. 62
— Elis., geb. Schmidt, Bankbmt.-Wwe., Mühlenstr. 62.
— J., Lieferant, Marienstr. 13W12.
— Jak., Schndr., Dünaburger Str. 40.
— Joh., Fotogr., Grobinsche Str. 4.
— Joh. Pet.', Bankbmt., Marthastr. 9.
— Kurt, Tapez., Atlasstr. 2.
— Walter Eug.', Bankbmt., Mühlenstr. 62
Reimers Augenheilanst., Thronf.-B. 7, ☎ 5503.
— Alex. Hugo', Fabrikbmt., Mühlenstr. 33
— Alex. Mos.', Lehrer, Sprenkstr. 34c.
— Joh., Fotogr., Kirchhofsstr. 20.
— Jul., Masseuse, kl. Newastr. 12.
— L., Masseuse, Gertrudstr. 42, W. 25.
— Rob., HR, Telegr.-Bmt., Karolinenstr. 30W5.
— Theod., Zimmerm., Gymnastikstr. 15.
— Veron., Bmtn., Alexanderstr. 98W17.
— Wilh., Aeltester Gr. Gilde, Stadtverordn., Inh. d. Firma Adalb. G. Berg, Präs. d. Direktoriums der 1. Rig. Ges. gegens. Kred., Direktor der Dampfschiffahrtsgesellsch. A. Augsburg, Scheunenstr. 22.
Rein, Joh., Modelltschlr., Fuhrmannstr. 23
— Jan, Tschlr., Windstr. 19.
— K., Hg., Moskauer Str. 65W16.
— Karl, Strb.-Schaffn., Suworowstr. 80.
— Pet., Mälzer, Gertrudstr. 109W84.
— Pet., Stellm., Versohnsche Str. 6.
— T., Kirchendiener, Romanowstr. 27.
— Walter, Bahnbmt., Romanowstr. 27.
Reinbach, Andr., Mstr., Petersb. Ch. 35.
— Gust., Kfm., Färberstr. 6aW8.
— Jan, Hsb., Moskauer St. 192, W 1.
— Jan Mart.', Maurer, Säulenstr. 95.
— Joh. Joh.', Techn., Alexanderstr. 151
— Mart., Bmt., Marienstr. 56.
A. Reinberg, 2. G., Trakteur, Inh.: Aug. Reinberg, im Kaiserl. Garten. ☎ 179.
Reinberg, A., Herrengarderoben-Geschäft, Schwimmstr. 21.
— A. Kr., Zimmerm., Suworowstr. 97.
— Addy Jak.', Bürobmtn., Pauluccistr. 9.
— Adolf, Lithogr., Gertrudstr. 55W10.
— Adolf, Schndr., Marstallstr. 32.
— Agnes, Architekt.-Wwe., Schulenstr. 3, ☎ 1140.
— Aug., Restaur.-Pächter im Kaiserlichen Garten, Katharinenstr. 2a.
— Bruno, Bankbmt., Pauluccistr. 9.
— Friedr., Techn., Suworowstr. 97.
— Gust., Pastor zu Katlakaln bei Riga, ☎ 2738.
— H., Kol.-Hdl., Fuhrmannsstr. 23.
— Hans, Schndr., Fruchtstr. 11.
— Heinr., Schlosser, Windauer St. 13.
— Herm., Hsb., Fuhrmannsstr. 23.
— Jak., Hg., Suworowstr. 97, W. 6.
— Jan, Schmied, Säulenstr. 95, W. 20.
— Joh., Stuhlm., Taubenstr. 28W2.
— Kath., Frau, Kirchenstr. 9, ☎ 2724.
— Kath., Wwe., Bienenstr. 9W5, ☎ 5443
— Kath., Wwe., Sprenkstr. 62, W. 67.
— Ludw. Alex.', Gießermstr., Altonaer Str. 17.
— M., Putzhdl., Alexanderst. 28, W 45.
— Marie, Frl., Thronf.-Boul. 21W28.
— Mart., Hsb., Matthäist. 115, W 1.
— Olgert, Bmt., Revaler Str. 87.
— Otto, Drechsler, Schoonerstr. 3.
— Th., Kassirer, Mühlenstr. 3, W. 12.
— W., Wwe., Mühlenstr. 102, W. 4.
— Zisa, Hdlrn., Ritterstr. 59, W. 9.
Reine, Jan, Maler, Soldatenstr. 10.
— Pet., Nagelschm., Dorotheenstr. 37.
Reinecke, Nadine, Hsb., Drosselstr. 25.
— Aug., Wwe., Brunnenstr. 6, W. 1.
— Elise, Frl., Brunnenstr. 6, W. 3.
— Jw. Jw.', Telegr., Säulenstr. 1.
— Wlad., Telegr.-Bmt., Drosselstr. 32.
Reineke, Friedr. Heinr.', Oberbuchhltr., Versohnsche Str. 1, W. 1.
— Heinr. Karl', Kb., Rodenpoiser Str. 73
— Karl Heinr.', Bürobmt., Oststr. 2.
Reinelt, A., Exped., Jakobstädt. St. 3.
— Rob., Exped., Jakobstädt. Str. 3W10
G. Th. Reiner, 2. G., Konditorei, Inh.: Ernst u. Wold. Reiner, Sünderstr. 4, ☎ 1354, Filiale: Kalkstr. 6, ☎ 4193.
Reiner, Ernst, Konditor-Amtsmstr., Mitinh. d. Firma G. Th. Reiner, Elisabethstr. 27W1.
— Georg Th., Aeltester d. St. Johannisgilde, Taubenstr. 41.
— Wold., Konditor-Amtsmstr., Mitinh. d. Firma G. Th. Reiner, Kalnez. Str. 39
Reinert, Georg, Reisend., Schützenstr. 5.
— Joh., Vergold., Mühlenst. 125, W 4.
— Mich., Wwe., Kurzw.-Hdl., Marienstr. 52.
Reinfeld, Anna, Wwe., Milchstr. 3.
— Amanda, HR-Wwe., Gertrudstr. 103.
— Berta, Frisöse, Romanowstr. 14. ☎ 7022.
— Ed., Hg., Küterstr. 19, W. 14.
— Edm., Leutn., Gertrudstr. 103.
— Ernst, Schmied, Revaler Str. 67, W. 1.
— Ernst, Töpfer, Sternstr. 30, W. 22.
— Fritz, Vorarb., kl. Vegesackholm 42.
— Jak., Werkmstr., Wenden. Str. 5.
— Jak. Karl', vereid. Rechtsanw., Bes. des Gutes Fossenberg, Stadtverordn., Spr. 8—10 u. 4—5, Dorpaterst. 13W6.
— Jan, Dw., Windauer Str. 4, W. 20.
— Jan, Gutsverw., Matthäistr. 29W6.
— Jan, Kesselschm., Goldinger Str. 2.
— Joh., Bmt., Alexanderstr. 165W17.
— Joh., Organist u. Küster an der Martinskirche, Martinsstr. 3.
— Karl, Schlosser, Petersb. Ch. 25.
— Karl, Schndr., kl. Lagerstr. 15, ☎ 6869.
— Karl, Schuldiener, Kirchenstr. 4, W. 2.
— Karl Jak', Schlosser, Pet. Ch. 4W16.
— Pet., Knecht, Pokrowstr. 18W3.
Reinfeldt, Alex. Jak.', SR, Agronom, Kaisergartenstr. 14W1, ☎ 6646.
— Aug., Frl., Marienstr. 8W15.
— Friedr., Masch., Nikolaistr. 75.
— Heinr., Bürochef, Teichstr. 21.
— Jan, Hg., Revaler Str. 70W19.
— Joh., Dw., Kirchhofsstr. 30.
— Joh. Joh.', Vers.-Bmt., Blumenst. 8.
— Marie, Frl., Taubenstr. 39W1.
— Otto, Hdlr., Marienstr. 107W1.
— Rob., Monteur, Gertrudstr. 67, W. 19.
Reingarten, Rob., Agent, Schulenstr. 8.
Reinhardt, G., Augenarzt, Spr. 10—1 u. 5—6, Suworowstr. 2, W. 7, ☎ 3844.
— Berta, Frl., Dorpater Str. 55aW13.
— Ferd., Müller, Rabenstr. 4W43.
— Heinr. Georg', Werkmstr., Heinrichstr. 16W1.

Karl Grünberg, Matthäistr. № 54, im eigenen Hause. Telephon № 2402
Die besten Gummireifen der Welt.

Nur importierte Weine in grösster Auswahl.

— Ida, Hebamme, Dorpater Str. 33 W 46 ☎ 2883.
— Karl, Priv., Marienstr. 8a W 8.
— Pet., Schlosser, Gertrudstr. 65 W 18.
— Rich. Wilh.', Werkmstr., Dorpaterstr. 33
— Wilh., Gärtner, Kojenholm. Str. 2.
Reinhaus, Pet., Maler, Waggonstr. 1.
Reinherz, Aron, Ing.-Techn., Industriest. 1a, W 1, ☎ 5189.
Reinhof, Magn., Fabrikbmt., Wendensche Str. 41 W 19.
v. Reinhold, Friedr., Rentn., Hausbesitzer, Nikolaistr. 49, ☎ 3347.
Reinhold, Adam Adam', Bankbote, Grobinsche Str. 4, W. 32.
— Kol.-Hdl., Muckenh. Str. 33.
— Alex. Gust.', Uhrm., Sadownikowstr. 18, W. 27.
— Anna, Hebamme, Romanowstr. 73 W 5.
— Anna, Wwe., Newastr. 25, W. 29.
— Ernst Joh.', Buchhltr., Elisabethst. 6
— Jak., Hsb., Champetr. Str. 111a.
— Jak. Ant.', Fabrikbmt., Roman. Str. 73
— Jan, Kol.-Hdl., Marienstr. 65.
— Joh., Reisender, Kirchenstr. 33 W 2.
— Joh. Joh.', Lehrer, Säulenstr. 70 W 32
— K., Tschlr., Alexanderstr. 180.
— Karl, Kwh., Alexanderstr. 151 W 13.
— Karl Mart.', Kellner, Mühlenstr. 103
— Math., Wwe., Marienstr. 46 W 22.
— Ottil., Wwe., Gertrudstr. 14 W 7.
— Pet., Schlosser, Schreyenbusch 3, 23.
Reinhold-Mädchenschule, Kalnez. Str. 8.
Reinholtz, Marie, Frl., Suworowstr. 20.
Reinik, Jan, Schlosser, Marienstr. 90 W 15
Boruch Reinin, 2. G., Gold- u. Silberw., Schwimmstr. 22, ☎ 4623.
Reinitz, G., Dr. med., Spr. 9—11 u. 6—7, Altstadt 3, ☎ 5282.
— Ed., Techn., Kreuzstr. 2.
— Emilie, Schndrn., Schulenstr. 24 W 1.
— Joh., Archit., Olivenstr. 1 W 10.
— Joh., Zimmerm., Elisabethstr. 17.
Reinmann, Anat. Alex.', Bahnbmt., Hilchenst. 1, W 2.
Reinock, Wilh., Hsb., Färberstr. 26, Q. 1.
Reins, Dietr., Amts-Tschlr.-Mstr., Marienstr. 72, Q. 4.
Reinsch, E., Töchterschule, Schulvorsteh.: Frl. H. v. Monkiewicz, Elisabethstr. 23
Reinschmidt, Libbe, Frl., Alexanderstr. 88.
— Alex., Zollbes., Säulenstr. 93 W 7.
— Anna, Kol.-Hdl., Fischerstr. 34.
— Jur, Schlosser, Moorstr. 12.
— Karl, Vorarb., Fischerstr. 34.
— Trine, Wwe., Nordstr. 19, W. 5.
Reinschüssel, Erich, Maler, Wolmarsche Str. 41 W 24.
— Rich., Hg., Säulenst. 46, W 22.
— Wold. Ad.', Hg., Dünam. Str. 47.
Reinsen, Emilie, Messersch.-Mstr.-Wwe., Kathol. Str. 22, W. 4.
— Bernh., Geschirrhdl., Suworowst. 80.
Reinshagen, Klara, Dir.-Frau, Nikolaistr. 23, W 3, ☎ 4433.
Reinsohn, Aug., Tschlr., Helenenstr. 14.
— Alex., Schlossermstr., Matthäistr. 75.
— Andr., Buchhdlr., Mühlenstr. 78.
— Ed., Zimm., Lubahnsche Str. 23 W 1.
— Edg., Tischlermstr., Matthäistr. 145.
— Jan, Schlosser, Dünam. Str. 45.
— Joh., Schlosser, Witebsker St. 4, W 5.
— Karl, Kurzw.-Hdl., Karolinenstr. 17.
— Pet., Bmt., Suworowstr. 82 W 18.
— R. J., Maler, Gertrudstr. 2 W 13.
Reinson, Gust., Priv., Bienenstr. 7 W 16.
— Jan, Maurer, Kalnezeem. Str. 83.
— Joh., Mech., Gertrudst. 35, W 11.
— M., Böttcher, Wendensche Str. 19.
Reinthal, Rich. Ant.', Kondit., Kalnezeemsche Str. 34.
— Ed., Maurer, Alexanderst. 176, W 19
— Pet., Hsb., Fuhrm., Pokrowstr. 14.
Reinus, Abel, Bäcker, Mosk. Str. 40.
Reinwald, A. K., Bmt., Dorp. Str. 25.
— Arn., Aufs., Säulenst. 20, W 23.
— Ed., Klempner, Revaler Str. 1 W 9.
— Fritz, Schndr., Revaler Str. 57c W 25
— Georg, Feldscher, Ritterst. 7.
— Grete, Wwe., Altgas. Weg 20.
— Gust., Schuhm., Alexanderstr. 141 W 7.
— Mart., Konditor, Gertrudst. 86, W 6.
— Pet., Expreß, Altgas. Weg 16.
— Reinh., Werkmstr., Petersb. Ch. 20.
— Rich. Ed.', Kontorbmt., Schwimmst. 34
— Theod., Former, Dreylingsstr. 5.
— Theod. Christ.', Bevollm. d. Kompanija Singer, Taubenstr. 29 W 1.
Reinwaldt, Bruno, Buchhltr., Sommerstr. 3.
— Ernst Ed.', Mitinh. d. Firma Jul. Hübner, vorm. J. M. Stiegemann, Palaisst. 3 W 23.
— Friedr. Ed.', Buchhltr., Kalnezeemsche St. 18 W 3.
— Marie, Wwe., Münzstr. 6 W 3.
— Sofie, Wwe., Friedensstr. 2 W 4.
Reinwaldt & Peterson, Restaurat., Neustr. 33.
Reipoldt, Jak. Pet.', Baumstr., Romanowstr. 32 W 7.
Reisch, Jw., Feilenh., Stintseestr. 21.
Reischel, Marie, Hdlrn., Stintseestr. 9.
Reise, Osj. Ant.', Fuhrm., Kurmanowst. 23

Reisebureau
der Internationalen
Schlafwagen-Gesellschaft.
Kaufstrasse 4, Telefon 5030.
Sieh auch 5. Abteilung.

Reisenberg, Ad., Töpfer, Laborat. St. 9.
Reiser, Genit, Reisend., Revalerstr. 70.
Reisin, Joh., Schuhm., Romanowst. 108.
Reismann, Karl, Schmied, Krebsstr. 23.
v. Reisner, Hedw., Frl., Ritterst. 7.
— Karl, Schriftführer d. Stadtkrankenh., Ritterstr. 7.
Reisner. Sieh auch Reißner.
— Emma, Frl., Dorpater St. 66, W 3.
— Emma, Frl., Schndrn., Duntenhöfsche St. 50, W 23.
— Friedr., Maurer, Taubenstr. 5 W 13.
— Jud., Schuhm., Ritterstr. 49.
— Sch., Hdlr., Katholische Str. 33.
Reiß, Otto, Schlosser, Polotzker Str. 15.
— Pet. Joh.', Vers.-Agent, Revalerstr. 31.
Gesellschaft für Blei-Industrie „Diana“, L. B. Reisser & Co., 2. G., Kommanditges. Leib Boruch Reißer einz. offener Gesellsch., Helenenstr. 1, ☎ 1530.
Reisser, L. B., Inh. d. Firma „Diana“, L. B. Reisser & Ko., Helenenstr. 1.
— Pet., Maurer, Charlottenstr. 36 W 7.
Reißner. Sieh auch Reisner.
— Arth. Friedr.', Fabrikbmt., Scharrenstr. 13, W 1.
— Hugo, Kwh., Kaisergartenstr. 10.
— W. & A., Wäschehdl., Scharrenstr. 16. Wohn.: Scharrenstr. 13.
Reisson, Al., Gärtnerei, Goldinger Str. 31,
— Pet., Färber, Nordstr. 25.
— Sim., Mützenm., Sprenkst. 57, W 6
Reister, Jan, Zeichenlehr., Matthäistr. 101
Reitbrat, Dav., Schndr., Mosk. St. 1
— J., Hdlr., Neustr. 25 W 12.
Reiter, Aug. Joh.', Bmt., Maschinenstr.
— Alfr., Hg., Dünamünd. Str. 32.
— Ed., Schuhm., Moorstr. 7a.
— Karl, Kol.-Hdl., Rodenpoiser Str. 1
— Sofie, Setzerin, 1. Weidend. 9 W 5.
Reithal, Herm., Telegr., Säulenstr. 64.
Reithlingshöfer, Alex., Amts-Fleischermstr., Kalnezeem. Str. 82, ☎ 1501.
— Louise, Bäckermstr.-Wwe., Lagerstr. 7.
Reitmann, Andr., Hdlr., Mühlenstr. 82.
— Jak., Kellner, Newastr. 26 W 39.
— Jak., Kwh., Suworowstr. 36.
— Joh., Buchhltr., Schulenstr. 25 W 19.
— Joh., Portier, Karlsstr. 17.
Reitz, Helene, Hdlrn., Alexanderstr. 98.
— Jul., Schndr., Revaler Str. 91 W 28
— Pet., Masch., Pionierstr. 2, W. 3.

R. Reitzberg
(früher Ferd. Stahl)
Lithographische Anstalt
Buch- u. Steindruckerei
Schlossstrasse 6
Telefon 818.

R. Reitzberg, 2. G., Litho-Typographie, Inh. Rob. Reitzberg, Schloßstr. 6, ☎ 818.
Reitzberg, Ed., Buchhltr., Newastr. 15.
— Rob., Inh. der Firma R. Reitzberg, Schulenstr. 29 W 3.
Reizmann, M., Schuhm., Romanowstr. 118, W. 48.
Reka, Pet., Gießer, Rumpenhof. Str. 6.
Rekant, Jsr., Hg., Moskauer Str. 50.
Rekis, Ans, Schmied, Suworowstr. 131.
— Dav., Maurer, Ritterstr. 121.
— Jan, Kol.-Hdl., Marienstr. 144.
— Jan, Steins., Artilleriestr. 38 W 4.
— Karl, Schndr., Revaler Str. 70 W 6.
— Karl, Bierbude, Schwimmst. 24, W 8.
Reklame-Büro, Wallstr. 28b, ☎ 5666.
Reklin, Ed., Hg., Ballastdamm 6.
Reklis, Ther., Frl., Säulenstr. 67, W. 18
Rekschan, Joh., Portier, Thronf.-B. 33.
— Ans Jan', Lehrer, Matthäistr. 20 W 1.
Reksnewitsch, O., Zimm., Matthäist. 139
Relitz, Kath., Wwe., Verk., Marienstr. 105
Reltoff, Paul Heinr.', Hg., Marienstr. 32
— Heinr., Goldschm., Schützenst. 5, W 30.
Remaike, Ant., Masch., Schoonerstr. 9.
Rembach, Rud., Materialverw., Moskauer Str. 241.
Remberg, Jan, Maurer, Rumpenh. Str. 4
Remden, Pet., Former, Pernauerstr. 22a.
Remeik, Marg., Wäsch., Schonerst. 3.
Remek, Karol., Aufw., kl. Lagerst. 45.
Gebrüder Remigolski, 2. G., Lederhdl., Inh.: Boruch Remigolski u. Gutm. Remigolski, Schwimmstr. 32, ☎ 6518.
Remigolsky, Bor., Hg., Palissadenstr. 25.
— Bor., Hdlr., Romanowstr. 118.
— Dav., Buchhdlr. u. Buchbinder, Moskauer Str. 66a.
— H. Jank.', Kfm., Elisabethstr. 20 W 27.
— Johweid, Wwe., Hsbn., Grabenstr. 18.
— Jtz., Hdlr., Schiffsstr. 13 W 3.
— Mowscha, Hausverw., Palissadenstr. 25.
Remin, Sch., Bäcker, Moskauer Str. 20.
Remkewitsch, Elis., Wwe., Seestr. 21.

Karl Grünberg, Matthäistr. № 54, im eigenen Hause. Telephon № 2402. **Die besten Gummireifen der Welt.**

Ch. Jürgensohn, Weingrosshandlung, Wallstr. Nr. 20. Telephon Nr. 106.

Remkunas, Sim., Vorarb., Wendensche Str. 11W31.
Remling, Leonh., Fabrikbmt., Talsensche Str. 14W2.
Remmeck, Julie, HR-Wwe., Newastr. 13.
Remmek, J., Frl., Alexanderstr. 31W22.
Remmer, Ed., Schndr., Revaler Str. 40
Remmert, Ella, Frl., Turmstr. 23.
— Joh., Maler, Rabenstr. 10W11.
Remmes, Amalie, Hsbn., Thüringensche Str. 31.
— Heinr., Masch.-Mstr., Ankerstr. 4.
— Jak., Zimm., Bickernsche Str. 45.
— Jan, Korkenschndr., Laubstr. 23.
— Joh., Buchb., Theringer Str. 31.
— Karol., Hsbn., Fischerstr. 6, W. 1.
— Maja, Hebamme, Bickern. Str. 45.
— Mart., Schuhm., Sprenkstr. 40W10.
— Math., Säulenstr. 112W5.
— Matth., Liefer., Marienstr. 49W15.
— O., Hsb., Michaelstr. 16.
— Otto, Tschlr., Ernestinenst. 13, W 27.
— S., Dw., Alexanderstr. 106W25.
J. M. Remnew, 2. G., Kolonialwar., Inh.: J. M. Remnew, Blumenstr. 2. ☎ 4313.
Remnew, Jw. M., Hsb., Inh. d. Firma J. M. Remnew, Dir. d. Russ. Spar- u. Vorschußkasse, gegr. 1871, Moskauer St. 30, W 1.
— Olga, Wwe., Hsb., Kathol. Str. 32.
Rempe, J. A., Holzhdl., Olgastr. 4.
— Jur, Maler, Unionstr. 8W4.
— Mar., Hebamme, Wenden. Str. 26.
— Marie, Wwe., Alexanderstr. 135W18
— Matt., Kurzw.-Hdl., Altonaerstr. 28.
Rempeter, Andr., Mech., Friedrichsstr. 7
— Boris, Portier, Bickern. Str. 5.
— Sam., Bmt., Moskauer Str. 217W2.
Remus, Jul., Amtsbote, Kalkstr. 12.
Remy, Georges, Zahnarzt, Spr. 10—1 u. 4—7, Herrenstr. 15, ☎ 6619.
— Horace, Zahnarzt, Spr. 10—1 u. 4—7, Sandstr. 30, ☎ 5398.
Rendar, Jan, Bahnbmt., Kirchhofstr. 18.
Rendel, Abr., Hdlr., Mosk. Str. 29.
— J., Kurzw.-Hdl., Sadownikowstr. 17.
Renga, Krist., Tschlr., Laborat. Str. 16.
Rengardt, Ed., Hsb., Theringer Str. 11.
v. Rengarten, Rob., Bankbmt., 1. Weidendamm 2a.
Renge, Alex., Zimm., Laborator. Str. 16
— Andr., Zimm., Pernauer Str. 24W13
— Dav., Kellner, Dorpater Str. 20W12
— Ed., Kellner, Matthäistr. 18W17.
— Friedr., Schuhm., Ritterstr. 45, Q. 9
— Jan, Stellm., Feldstr. 4, W. 12.
— Jndr., Schlosser, Alexanderstr. 192.
— M., Frl., Gertrudstr. 97, W. 4.
— Pet., Tschlr., Rabenst. 4, W 4.
— Th., Bmt., Margaretenstr. 18.
Rengé, Th., Friseur-Amtsmstr., Geschäft: Karlsstr. 31, Wohn.: kl. Münsterei-str. 1.
Rengit, Wold., Gärtner, Nikolaist. 65.
— Mich., Masch., Kohlenstr. 4.
Rengnaus, Anna, Lehrerin, Turgenjewstr. 21.
Rengumwitsch, Jan, Steinh., Moskauer Str. 149.
Renhof, Rud., Buchhltr., Revalerstr. 88.
Renk, Karl, Maurer, Mit. Ch. 36.
Renkewitz, Oss., Schlosser, Obststr. 12.
Renkis, J., Maurer, Pauluccistr. 19W33.
Renkul, A., Wwe., Dorotheenstr. 6.
— Ernst, Maurer, Sprenkstr. 75.
Rennard, Pet., Amts-Schmiedemstr., Nikolaistr. 85W8.

Rennaud, Kapt.-Wwe., Schlock. Str. 13
Renne, Ed., Butterhdlr., Alexanderstr. 107.
Renneberg, Ad., Schuhm., Bausk. Str. 33a
Rennemann, Ernst Karl', Schlock. Str. 10b
v. Rennenkampff, Diedrich, Stadt-Obering., Zollstr. 2, W. 17.
— Alex. Gust.', Priv., Taubenstr. 26W9.
v. Renner, Elfriede, Taubstumm.-Lehrerin, Marienstr. 40.
— Osk. Wilh.', Bevollm. d. Firma Rückward u. Wagner, Antonienstr. 3, W. 8, ☎ 2075.
— Wilh. Friedr.', Oberbuchhltr. d. Börsenbank, Antonienstr. 6, W. 4.
Renner, Joh., Maurer, Revaler Str. 15.
Rennert, Ernst, Amtsbote, Hsb., Sommerst. 4.
Renngart, Th., Schuhm., Schlock. Str. 79.
Rennverein: Rennbahn: Solitüde, ☎ 248, Kanzlei: Kaisergartenstr. 1W8, ☎ 2548. Sieh Register Seite 2.
Renowski, Krist., Schlosser, Kaugernsche Str. 13.
Rentei, im Schlosse. Eingang gegenüber d. Kathol. Pfarrei. Sieh Register S. 2.
Rentsch, Heinr., Aelterm. d. Frisöramts, Hsb., Lagerstr. 9.
— Alex., Schlosser, Alexanderstr. 119.
— Georg, Feuerwehr, Alexanderstr. 119.
Rentz, Alex. Bernh.', Hg., Mühlenstr. 79.
— Amalie, Wwe., Hsbn., Mühlenstr. 79.
— Ernst Joh.', Stationsvorst.-Geh., Station Kaiserwald.
— Eug., Hg., Kandauer Str. 20W1.
— Herm., Portier, Albertstr. 9, W. 12.
— Jak., Amtsbote, Münstereistr. 13.
— Lisa, Wwe., Sprenkst. 39, W 4.
— Paul., Kol.-Hdl., Albertstr. 9.
Rentzel, Ant.. Herm.', Malermstr., kl. Bischofstr. 1W5.
Renz, Jur, Fleischhdl., Augustenstr. 12.
— Andr. Joh.', Buchh'tr., Nikolaistr. 53.
— Ed., Priv., Säulenstr. 98W14.
— Jur, Hsb., Bierhdl., Windstr. 33.
— Lucie, geb. Honig, Wolmar. Str. 31.
— Pet., Telegr.-Bmt., Wolmar. Str. 31.
Renzkuhlberg, Rob., Monteur, Pet. Ch. 79
— Jan Andr.', Postbmt., Dorotheenstr. 3
— Pet., Briefstr., Soldatenstr. 10.
Repal, D., Maurer, Gymnastikstr. 28.
Repe, Joh., Hdlr., Färberst. 22, W 5.
Repetschko, Ant., Lederhdl., Weißenh. St. 2 ☎ 3281.
Repetzki, Stan., Schlosser, Mühlenstr. 27
Rephuhn, Ged., Schmied, Hospitalstr. 21.
Repinski, Marie, Frl., Marienstr. 55W18
Repki, Jos., Webermstr., Nordecksh. Str. 3
Repkin, Georg, Zimm., Erlenstr. 12.
Repninski, Vor. Serg.', TR, Prof.-Geh., Romanowstr. 13, ☎ 6530.
Repp, Marie, Hsbn., Saßmacken. Str. 8.
Reppien, Joh., Kfm., Fellinerstr. 2aW1.
— Amalie, Wwe., Matthäistr. 105W5.
— Johanna, Frl., Parkstr. 3, W. 1.
Reps, Jak., Hg., Gertrudstr. 85W7.
— Marie, Schndrn., Gertrudstr. 79W5.
Repsch, Jw., Fuhrm.-W., Revalerstr. 68.
Repsold, Paul, Dentist, Spr. 2—4, Kaufstr. 3W1, ☎ 5721.
Rerich, Theod., Maurer, Karolinenst. 7
Resanow, Karol., Schreibw.-Hdl., Alexanderstr. 34.
Resauski, Krist., Hsb., Suworowstr. 115.
— Wold., Schlosser, Suworowst. 115.
J. Reschais, 2. G., Manufakturwaren, Inh.: Jahn Reschais, alte Mitauer Str. 56a.

Reschais, Joh., Inh. d. Firma J. Reschais, alte Mitauer Str. 56a.
— Joh., Eins. z. „Goldenen Schlüssel", alte Mitauer Str. 56.
Reschawski, Herm. Jak.', Kontorbmt., Dampfstr. 104.
Reschetnikow, Mow., Hdlr., Eliasstr. 16.
Reschew, Alex., Hg., Turgenjewstr. 21.
Reschewski, Sus., Frl., Mühlenstr. 11.
Reschin, B., Holzhdlg., Lübecksholm 6, ☎ 1845.
Reschinski, Karl, Mälzer, Peterholmstr. 4.
Reschke, Joh., Heizer, Nikolaistr. 23, W. 37.
Reschkewitsch, Aug., Hausverw., Helenenstr. 27, W. 7.
Reschko, Bron., Kellner, Suworowstr. 57
Reseler, Jak., Hg., Alexanderstr. 113.
Resewski, Alex. Fr.', Hg., Säulenstr. 49a.
— Anna, Fabrikanten-Frau, Gertrudst. 67
— Georg, Treibriemenfabr., Kontor Sünderstr. 15, ☎ 545, wohnt Gertrudstr. 67W18.
— Jan, Hsb., Altgasensche Weg 3.
— Marg., Hsverw., Petersb. Ch. 34.
— Otto, Korresp., Altgas. Weg 3W1.
— R., Telegr.-Bmt., Sprenkstr. 2W6.
Resgal, Jan, Priv., Adselsche Str. 8.
Reslowski, Olga, Frl., Mühlenstr. 3W1.
A. Resnais, 2. G., Drogen, Inh.: Ant. Resnais, Marienst. 106, ☎ 5098.
Resnais, Ant., Inh. d. Firma A. Resnais, Dorpater Str. 88W15.
— Jak., Hdlr., Dorpater Str. 27.
— Jan, Landw., Rummershöf. Str. 26.
— Joh., Vorarb., Sprenkstr. 62W71.
— W., Kwh., Gertrudstr. 60.
Resnikow, Hel., Frl., Artilleriestr. 55W9.
B. Resnikowitsch, 2. G., Kleider, Inh.: Beines Resnikowitsch, Mosk. Str. 10, ☎ 4901.
Resnikowitsch, Schmul, Hdlr., Smolensker Str. 7, W. 3.
— Beines, Inh. d. Firma B. Resnikowitsch, Moskauer Str. 10W1.
— Oscher, Kurzw.-Hdl., Marienstr. 28a.
Resong, Ed. Ans', Buchhltr., Schlock. Str. 8
— Ernst, Masch., Bersohnsche Str. 2.
— Joh., Hgn., Schlocksche Str. 8.
Reß, Hugo, Korresp., Waldstr. 12.
— Anna, Wwe., Wolmarsche Str. 30.
— Friedr., Steuerinsp., Mittelstr. 9W11.
— Leontine, Buchdr.-Wwe., Hsbn., Suworowstr. 31, W. 1.
— Malwine, Frl., Hsb., Waldstr. 12.
Ressal, Wold., Hg., Säulenstr. 52W26.
Ressar, Gust., Schndr., Matthäistr. 61.
Reßler, Rob., Agent, kl. Stationsstr. 7.
Ressmann, P. F., Kindergarderoben-Hdl., Königsstr. 9, wohnt Säulenstr. 51W35
Rigaer Spiral- u. Tragfedern-Fabrik „Ressort", 2. G., Kommanditgesellsch., einz. offener Gesellsch.: Albert Tietjens, Prok.: Rob. Tietjens, 2. Weidend. 21, ☎ 1081.
Ressource, Rathausplatz 1, ☎ 1425. Sieh Register Seite 2.
Restberg, Alb., Dom.-Verw.-Bmt., Ritterstr. 85, W. 11
— Fritz, Tschlr., Pernauer Str. 28W14.
— Lotte, Dw., Ritterstr. 85W1.
Retkoslawin, G. K., Bankbmt., Revaler Str. 17W6.
Retlewinsky, J. G., Schmied, Wolmarsche Str. 19, W. 7.
Retmann, Andr., Maler, Matthäistr. 41.
Retsch, Ad., Schlosser, Helenenst. 25, W 3.
— Ed. Joh.', Drehermstr., Pernauerstr. 29
— Emanuel, Maurer, Pernauerstr. 27.

Karl Grünberg, Matthäistr. № 54, im eigenen Hause. Telephon № 2402
Die besten Gummireifen der Welt.

Eigene Filialen: Mühlenstr., Ecke der Suworowstr., Tel. 325. Hagensberg, Waldstr. 4a, Tel. 3950.
Weberstrasse, Ecke der Altstadt, Tel. 1569. Mitauer Chaussee 12, Tel. 3055.

— Sam., Montör, Rumpenhöf. Str. 6.
Retter, Bruno Joh.', Buchhltr., Gertrudstr. 103W12.
— Jeannot Joh.', Hg., Marstallstr. 24.
Rettig, Karl, Tischlerei, Säulenstr. 87.
— Marie, Hsbn., Kownosche Str. 3.
Retting, Ed., Bmt., Popowstr. 5, W. 6.
„Rettung", Evang. Abstinenz-Verein, Romanowstr. 32.
Rettungsanstalten. Sieh Register Seite 2.
Retwinsky, Wilh. Gottfr., Werkmstr., Petersburger Ch. 14.
Retz, Joh., Tischlr., Duntenh. St. 2, W 11
Retzloff, Ed., Färberei u. chem. Reinig.-Anst., Duntenhöf. Str. 28, ☎ 4975, Annahmen: Nikolaistr. 23 u. Elisabethstr. 33.
Reudel, J., Galant.-Hdl., Jakobstädtische Str. 14.
Reuff, Mend., Hg., Schiffsstr. 22W33.
Reuling, Herm., Chorist, Matthäistr. 41.

Erste Solinger Hohlschleiferei
FR. D. REUNER,
Marienstraße 1.
Anfertigung und Nachschleifen von Rasirmessern und sämtlichen Schneidewerkzeugen, sowie jeglichen chirurgischen Instrumenten. Uebernimmt Stanzarbeit und Anfertigung von Massen-Artikeln.

Erste Solinger Hohlschleiferei F. D. Reuner, 2. G., Inh.: Ferd. Reuner, Marienstr. 1.
Reuschel, Max., Fabrikbmt., Mühlgrabener Str. 5.
— Alfr., Hg., Petersb. Ch. 85.
— Aug., Hsb., Hapsaler Str. 15.
— Otto Aug.', Werkmstr., Pet. Ch. 107
Reusner, Art., vereid. Rechtsanw., Stadtverordn., Spr. $3\frac{1}{2}$—$5\frac{1}{2}$ im Büro Schloßst. 18, ☎ 1426, wohnt Schulenst. 20, ☎ 2902.
— Georg, Arzt, Spr. 10—12 und 4—6, Thronf.-Boul. 31W4, ☎ 4178.
Reut, Konr., Kanzleibmt., Apothekerstr. 13
— Alex., Elektrotechn., Marienburgerstr. 5
— W., Träger, Thronf.-B. 31, W 26.
Reuter, Franz Herm.', Handelsgärtnerei, Windauer Str. 62, ☎ 2175.
Rewart, Oss., Masch., Eliasst. 19, W 4.
Rewel, W., Dw., Neustr. 32.
Rewkowski, Pet., Tischlr., Bärenstr. 9W28
— Sofie Mich.', Bahnbmtn., Gertrudst. 70
Harry Reymann, 2. G., techn. Bedarfsartikel, Inh.: Harry Reymann, Schloßstr. 8, ☎ 3630.
Reymann. Sieh auch Reimann.
— Harry, Inh. d. Firma H. Reymann, Schloßstr. 7W3, ☎ 6630.
— Ida, Wwe., Schloßstr. 7.
— Moritz, Hg., Schloßst. 7, W 8.
Reymer. Sieh Reimer.
Rhein, Joh., Brauer, Mosk. Str. 227.
Rjabinow, Aug., Weber, Thüringensche Str. 40.
Rjachetz, Chatz., Hdlr., Kalug. Str. 10.
Rjasanzew, Dmitr. Dmitr.', Zeichenlehrer, Romanowstr. 73W21.
Rjasgal, P.,, Hsb., Lettenstr. 9.
Ribakow, sieh Rybakow.
Ribbe, J. G., Kanzleibmt., Gregorstr. 3.
— Alide, TR-Wwe., Hsbn., Gregorstr. 3.
— Alma, Frl., Gregorstr. 3.
— Reinh., Schmied, Schreyenbusch 2, 10

Ribbing, Lisa, Priv., Revaler Str. 47.
Ribel, Jul., Blumenhdl., Alexanderstr. 51 ☎ 3671, Sandstr. 19, ☎ 4775, Gärtnerei, Kreßlerstr. 2, ☎ 1313.
Ribel, Karl, Gravör, 2. Weidend. 3.
Ribmann, Mowsche, Schndr., Mosk. St. 42
Ribojad, Jos., Hdlr., Gogolstr. 12.
— Behr, Hdlr., Romanowstr. 92W9.
— J., Malerwerkst., Sprenkstr. 16a.
— M., Musiker, Sprenkstr. 16W24.
Ribowski, J., Mühlenstr. 102W3, ☎ 5571.
— Sal. Abr., Kfm., Marienstr. 1, ☎ 5603.
Ribson, Eug. Jak.', SR, Glied d. Bez.-Ger., Kaisergartenstr. 4W7.
Richard, M-lle, franz. Sprachlehr., Elisabethstr. 31W8.
Richlitzki, sieh Rychlicki.
Richmann, A. J., Lehrer, Mühlenstr. 90.
v. Richter, E., Wwe., Elisabethstr. 27.
— Theod., dim. Landrat, Dir. d. zweiten Rig. Ges. gegens. Kredits, geschäftsführ. Glied des Riga-Wolmar. adel. Vormundschaftsger., 1. Weidend. 7W2, ☎ 4725.

— Joh., Hg., Elisabethstr. 9W27.
— Joh., Kellner, Sprenkstr. 5W10.
— Krist., Hsb., Schultzenhöf. Str. 10W1
— Paul, Monteur, Schwartzenhof. Str.
— Pet. Pet.', Monteur, Schwartzenhofsche Str. 8.
— Wass., Schlosser, Wolmar. St. 27.
Rickter, Mart., Briefstr., kl. Vegesacksholm 46.
Rickweil, J., Hsb., Alexanderstr. 174.
— Rob., Maler, Rabenstr. 13W1.
— Wold., Maler, Sprenkstr. 23a, W. 2
— Wold., Schmied, Rumpenh. Str. 8.
Ri[illegible]ikas, Bolesl., Kwh., Kalnez. Str. 6
Ridus, Christ., Verk., Jungfernstr. 17.
Rieben, Jak., Hsb., Abguld. Str. 7.
— Otto, Tischlr., Newastr. 21W25.
Riebensahm, Adelh., geb. Siegert, Kirchenstr. 31W1.
— Marie, Frl., Kirchenstr. 31W1.
— Paul, Erbl. Ehrenb., Hsb., Ing., Kirchenst. 31W4, ☎ 4163.
Rieche, Herm., jun., vereid. Rechtsanwalt, Spr. 9—11 u. 4—6, Marienstr. 2, ☎ 1826.

Adolf Richter,
Herausgeber des Rigaschen Adreßbuches und der Adreßbücher für die baltischen Provinzen: Liv-, Ehst- und Kurland,
Scharrenstraße 4, — 1 Treppe hoch, (das zweite Haus von der Kalkstraße).
Fernsprecher-Anschluß Nr. 1500.

Jette Richter, 2. G., Kleider, Inh.: Jette Richter, Kalkstr. 13.
Richter, Adalb., Glasschl., Grabenstr. 39.
— Anna, Frl., Winkelstr. 1.
— Arved Ferd., Auss., Herrenstr. 13W5.
— Aug. Ferd.', Hsb., Kienruß- u. Terpentinfabr., Windstr. 4, ☎ 5664.
— Ed., Revisor d. Livl. adl. Güter-Kreditsoz., Mühlenst. 91, W 8.
— Erika, Diakonisse, Friedensst. 3.
— Eva, Wwe., Bauskesche Str. 1.
— Ferd., Materialverw., Herrenstr. 13.
— Friedr., Konditor, Lagerstr. 63.
— Gust., Kellner, Säulenstr. 66.
— Jette, Inh. d. Firma Jette Richter, Romanowstr. 42W2.
— Justine, Musikschule, Romanowstr. 22.
— Karl, KR, Oberlehr., Insp.-Geh. der Stadt-Töchterschule, Nikolaistr. 2W2.
— Karl, Zigarrenmstr., Mühlenst. 33.
— Leiser, Bmt., Romanowstr. 110W12.
— Lene, Zahnärztin, Elisabethstr. 69W6.
— Mart., Tischlr., Säulenstr. 86, Q. 5.
— Otto, Dr. phil., off. Gesellschafter der Kommanditges. für Oelindustrie Grünerwald & Richter, 2. Weidendamm 25.
— Rob., Schlosser, Pokrowst. 18, W 20.
— Valeska, Wwe., Thronfolgerboul. 23.
— Wilh., Goldschm., Schmiedestr. 19.
Rickardt, Anna, Wwe., Schreyenb. 5, 26.
— Herta, Wwe., Revaler Str. 57cW32.
Rickmann, Axel Jeg.', Korresp., Nikolaistr. 6W23.
— Charlotte, Hsbn., Nordeckshof. Str. 12.
— Dav., Hsb., Eugenienstr. 18, Q. 1.
— Elisab., Bahnbmtn., Kurmanowstr. 22.
— Jan, Zimmerm., Matthäistr. 46.

— Herm. sen., Musiklehr., Suworowstr. 51
Rieck, Max, Bevollm. d. Firma R. Wolf Magdeburg-Buckau, Romanowstr. 35 W 3, ☎ 933.
Riecke, Peterson u. Leiner, Buch- und Schreibmat.-Hdl., Alexanderst. 30.
Rieckhoff, Wilh., Rezitator, Mühlenstr. 6
Riedel, Ad., Hsb., Stadtbmt., Rumpenhöfsche Str. 13, ☎ 4724.
— Bernh., Hsb., Kathol. St. 15, W 1, ☎ 4328.
— Ellinor, Wwe., Kalnezeem. Str. 17.
— Frieder., Wwe., Todlebenboul. 10.
— Friedr., Agent, Kohlenstr. 16a.
— Friedr., Frisör-Amtsmstr., Dorpater Str. 24.
— Jos., Werkmstr., Alexanderstr. 151.
— Karl, Hsb., Steinsetzermstr., Matthäistr. 137W1.
— Rob. Ludw., Kb., Pokrowstr. 15W1
— W., Mühlenstr. 58, ☎ 2341.
— Wilh., Mech., Matthäistr. 141W17.
v. Rieder, Wold., Dr. med., Sanitätsarzt, Mühlenst. 60, W 15, ☎ 4634
Riege, Anna, Wwe., Lazarettstr. 8W8.
— Melitta, Stenogr., Lazarettstr. 8W8

Dampf-Chocoladen-Fabrik
Th. Riegert,
Fabrik: Grünstr. 2. Telefon 317.
Niederl.: Jungfernstr. 1. Telefon 343.
Magazin: Kalkstrasse, Haus Ulei, Telefon 1556.
Telegramm-Adr.: Riegert — Riga.

Karl Grünberg, Matthäistr. № 54, im eigenen Hause. Telephon № 2402. Die besten Gummireifen der Welt.

Wein- u. Austern-Stuben
Basteiboulevard Nr. 2, Telephon Nr. 80.
Otto Schwarz.
Wein-, Delikatessen- u. Cigarren-Lager
Basteiboulevard, Ecke der Kalkstrasse.

[T]heodor Riegert, 2. G., Confect- und Chokoladen-Fabr., Inh.: Theodor Riegert, Grünstr. 2a, ☎ 317, Jungfernst. 1, ☎ 343, Kalkst. 18, ☎ 1566. Seifenfabrik (vorm. C. W. Boehme), Ziegelstr. 1, ☎ 2593.
[Ri]egert, Joh., Fuhrm., Wenden. Str. 19
- Alex., Montör, Revaler Str. 41 W 38.
- Aug., Wwe., Grünstr. 2.
- K., Schuhw.-Hdl., Steinstr. 2.
- Theod., Inh. d. Firmen Th. Riegert u. Karl Seidenschnur u. Co., und der Seifenfabr. vorm. C. W. Böhme, Grünstr. 2, ☎ 5544.
[R]iehl, Ros., Frl., Säulenstr. 83 W 2.
[R]ieland, W., Bmt., Marienstr. 144 W 11
[R]iem, Heinr., Tschlr., Kapselstr. 3a.
[R]iemann, Jurre, Schmied, Matthäist. 98
- Jak. Joh.', Bahnbmt., Station Riga I
[R]iemer, Hugo, Kfm., Neust. 21, W 6.
- Jul. M., Techn., Neustr. 21 W 5.
- Leop., Architekt, Neustr. 21, ☎ 6151.
- Matth., Aeltester d. St. Joh.-Gilde, Amts-Schndrmstr., Neustr. 21, W. 2. ☎ 6151.
[R]ies, Joh., Lehrer, Matthäistr. 50b.
- Theod., Ing., Schulenstr. 28 W 12.
[R]iesberg, Anna, Wwe., Suworowstr. 80.
- Gust. Adam', Lehrer, Alt-Mühlgraben, Hofesschule, Uferst. 7.
- Gust. Gust.', Fb., Mühlgr. Uferstr. 7.
- Jan, Dw., Newastr. 13 W 33.
- Marta, geb. Siegert, Klavier- u. Gesanglehrn., Hospitalstr. 3.
- Osk. Jak.', Hg., Sommerstr. 8.
- Wold., Telegr.-Bmt., Hospitalstr. 3.
[R]iesenkampff, Georg Just., vereid. Rechtsanw., Spr. $9\frac{1}{2}$—11 u. meist 3—4, Reimersst. 1b, W 11, ☎ 4612.
[R]iesmann, Jan, Hdlr., Wolmar. Str. 15
[R]ieß, Alex. Joh.', Buchhltr., Kapselstr. 14
[R]ietel, Karl, Klarir., Mittelstr. 4 W 8.
[R]ieting, Friedr., Rentn., Taubenst. 26.
[R]iewel, Anna, Wwe., kl. Lagerstr. 23.
[R]iff, Raf., Mützenhdl., Alexanderst. 112.
[R]ifkind, Abr., Aufs., Nordstr. 10.
[R]iga-Oreler Bahn. Verwaltung: Elisabethstr. 85a.
- Einnahme-Dienst, Gogolstr. 7.
[R]ig. Balt. Gesellsch. gegens. Kred., 2. G., Inh.: die Rig. Balt. Ges. gegens. Kredits, Rathausplatz 7, ☎ 3956 und 6868. Direktore: Edm. v. Trompowski, A. Leepa, K. Sehje. Geschäftsführ. Dir.: Mart. Nik.' Osolin.
[R]igaer Baugesellschaft, 2. G., Akt.-Gesellsch., Alexanderstr. 31, Direktore: R. v. Buengner, J. Vogelsang, A. v. Berkholz, H. Petersen, H. Agthe. Geschäftsf. Dir.: H. Agthe, ☎ 876. Kulle-Gesinde über Annenhof, ☎ 1806.

Rigaer Baugesellschaft, (Akt.-Ges.)

Alexanderstr. 31, I. Tel. 876.
In Kulle über Annenhof. Tel. 1806

Gesellschaft der
Rigaer Baumwollen-Manufactur
in Strasdenhof.
(Sieh „Strasdenhof").

Rigaer Börsen-Artell, 1. G., kl. Schloßstr. 5, ☎ 2430.
Rigaer Börsenbank, 1. G., Präses: P. A. Schwartz, Vizepräses: N. Fenger, Dir.: M. Lübeck, Wm. Bajen, Wold. Kaull, Wilh. Beyermann und And. Larsson. Substitute: Fr. Rohloff, W. Eug. Schwartz, Vikt. Mentzendorff, H. Bockrodt, Meinh. Dultz, G. von Schoepff und Rud. Seuberlich. Geschäftsführer: G. Treymann, M. von Lingen und K. Eltzer, Schloßstr. 23.
☎ 1. Transferts u. Inkasso.
☎ 2. Kasse u. Effekten.
☎ 1211. Direktion.
☎ 2111. Wechsel u. Waren.
☎ 2811. Verwahrungen u. Stahlkammer.
Rigaer Commerzbank, 1. G., Akt.-Ges. in Riga, Glieder des Verwaltungsrats: Direktore: A. v. Büngner (Präses), J. Vogelsang (Vize-Präses), W. Kerkovius, H. Kehrhahn und A. von Hertwig. Substitute: Carl W. Lange, C. v. Grewingk und E. v. Rücker. Geschäftsführend Direktor: Frdr. Emil' Karius.
Vizedirektoren:
Gottfr. Ant. Bucher.
Theod. Theod.' Baymakow.
Prokuristen d. Hauptkontors, Scheunenstr. 31: Th. Weitzel, A. Schultz, P. Steinau, A. Berg, Erich Meisch u. Wilh. Felsko.
Prokuristen der Filiale Kalkstr. 21: E. v. Porthan, A. Zorn.
Prokuristen der Filiale Sünderstr. 13: O. Holtzmeyer, W. Ferle.
Prokuristen d. Filiale Alexanderstr. 31: E. Timm, Buchhalter: Eug. Andr.' Krasting.
☎ 1146. Direktion, Scheunenstr. 31. Postfach 284.
☎ 264. Wechselabt. u. Büro, Scheunenstr. 31.
☎ 291. Effektenabt., Scheunenstr. 31.
☎ 2070. Waren-Abt., Scheunenstr. 31.
☎ 3546. Buchhalterei, Scheunenstr. 31
☎ 4594. Kasse, Scheunenstr. 31.
☎ 1461. Kontor, Sünderstr. 13.
☎ 1462. Kontor, Alexanderstr. 31.
☎ 257. Kontor, Kalkstr. 21.
Rigaer Commerzielle Gesellschaft gegenseitigen Credits, 2. G., Dorpater Str. 14, ☎ 1910.

Rigaer Commerzielle Gesellschaft gegenseitigen Credits.

Präses: Jk. Paegle, Dünamünd. Str. 32. ☎ 6260.
Geschäftsführender Direktor: R. Apman, Säulenstr. 46/48, ☎ 1910.
Direktore: P. Martinsohn, Dorpaterstr. 16, ☎ 443.
K. Behrsin, Dorpat. Str. 14, ☎ 5430
Ed. Rosit, Alexanderstr. 17, ☎ 2835
Aufsichtsrat: Präses: K. W. Kluga, Dorpater Str. 14, ☎ 6624.
W. Kengis, 2. Weidend. 15, ☎ 6088
J. Erwald, Dorpater Str. 14.
M. Butzler, Alexanderstr. 2, ☎ 2161.
J. Krastin, Alexanderstr. 30.
R. Peterman, Dorpat. Str. 26, ☎ 5037
A. Walter.
Buchhalter: P. Thalberg.
Kassirer: J. Sihlis.
Beamten: H. Reekstin, R. Tihlik, K. Behrsin, Th. Stabulit, E. Ahbolin.

Rigaer Dampfschiffahrts-Gesellschaft

Schloßstraße Nr. 25,
Telefon 217.
Wegen Inserates sieh Seite 16.

Rigaer Dampfschiffahrtsgesellschaft A.-Ges. in Riga. Direktore: G. von Sengbusch, A. Pabst, Ferd. Wirckau, John C. Armitstead, A. v. Berkholz. Suppleanten: G. v. Schöpff u. Karl Paul. Disponierender Direktor: Ferdinand Wirckau, Koll.-Prof.: Karl Paul u. James Amiras, Schloßstr. 25, ☎ 217, Speicher: AB-Damm, ☎ 206
Rigaer Dienstmann-Artell „Express". 1. G., Pferdestr. 17, ☎ 267.
Rigaer Draht-Industrie, 1. G., Drahtwalzwerk, Drahtzieherei, Nagelfabrik usw., Dünamünd. Str. 22, ☎ 40, Stadtkontor: Wallstr. 28b, ☎ 32. Besitzer: Die Akt.-Ges. Westphälische Drahtindustrie in Hamm. Vorstand in Hamm: Herm. Rahlenbeck, Ed. Hobrecker, Paul Wiethaus. Direktore in Riga: Ludw. Kühn u. Karl Oelzner, Koll.-Prof.: Wold. Lorentzen u. Philipp Lehmann.

Karl Grünberg, Matthäistr. № 54, im eigenen Hause. Telephon № 2402
Die besten Gummireifen der Welt.

Rigaer Baltische Gesellschaft gegenseit. Kredits
Rathausplatz 7, im eigenen Hause. Telefone: 3956 u. 6868.

Nur importierte Weine in grösster Auswahl.

Karl Grünberg, Matthäistr. № 54, im eigenen Hause. Telephon № 2402. Die besten Gummireifen der Welt.

Rigaer Eisen- u. Stahlwerke, 1. G., Kommand.-Ges., einz. offener Gesellsch. der Nachlaß d. verstorb. Karl Baron v. d. Recke, Nachlaßkuratore: Adolf Baron v. Roenne u. Wilh. Baron v. der Recke, Plettenbergst. 9, ☎ 817.

Rigaer elektrisches
Bohner- und Entstäubungs-Büro
kleine Sandstr. 7/9, Tel. 4812
Ausführung sämtl. Arbeiten durch bewährte elektrische Maschinen.

Rig. Gesellsch. für Immobilienerwerb, Sieh Livländ. Anteilgenossenschaft für Immobilienerwerb und Häuserbau. Gildenplatz 4, ☎ 4210.

Erste Rigaer Gesellschaft gegenseitigen Kredits, 2. G., Direktore: W. Reimers, W. Jestanowitsch, L. Taube, Ed. Krause, R. Ruetz, Syndikus: Konst. v. Grewingk, Geschäftsführer: Heinr. Frobeen, Sandstr. 10, Tel. 126. Während des Umbaus Sandstr. 16.

Zweite Rigaer Gesellschaft gegenseit. Kredits, 1. G., Direktore: A. v. Kuhlberg, Theod. v. Richter, W. O. v. Sengbusch, Eug. Giel, Joh. Hensel. Geschäftsführer: Artur Frey, und A. Ruttmann, Sandstr. 2, ☎ 468 und 4468.

Dritte Rigaer Gesellschaft gegenseitigen Kredits, 1. G., Direktore: Fedor Jes.' Kamkin. Präses, R. D. Merkuljew, Mich. W. Nesterow, Grigory J. Gussew, M. J. Gussew. Geschäftsführer: J. R. von Mikulin, Schmiedestr. 2, ☎ 223.

Vierte Rigaer Gesellschaft gegenseit. Kredits, 1. G., Alexanderstr. 2, Eing. von der Elisabethstr.

Fünfte Rig. Gesellsch. gegenseitigen Kredits, 2. G., Direktore: J. H. Plume, Joh. Jak.' Romann, H. Feyerabend, M. P. Silleneeks, J. Sulter, Dorpater Str. 7, ☎ 1905. Postfach 16.

Rigaer Mineralwasser - Anstalt im Wöhrmannschen Park, 2. G., Akt.-Ges. in Riga, Dir.: Dr. J. Stavenhagen, Conr. Bornhaupt, Techn. Dir.: Magister E. Johanson, Wöhrmanns Park, Dorpater Str., ☎ 610.

Rigascher Hypotheken-Verein, 1. G., Direktore: E. Bornhaupt, Präses, Rob. Baum, Wilh. Bajen, R. D. Merkuljew, Dr. Arn. Plates. Syndikus: Cand. jur. Paul Großmann.
☎ 1283 Direktion, Küterstr. 14.
☎ 3787 Geschäftsführer.
☎ 5499 Versich.-Abteilung.
☎ 299 Kasse u. Brandvers.

Rigaer Molkerei C. Robinson, 2. G., Inh.: Cayley Robinson, Karolinenstr. 20, ☎ 180, Niederlage: Scharrenstr. 12, ☎ 1642, Suworowstr. 32.

Aktien-Gesellschaft Rigaer Papierfabriken, 1. G., Direktore: Fritz Goerke, Alex. Baron Nolde, Ernst Hugo Hedwig. Dir.-Kand.: Alex. Baron Engelhardt, Aug. Mentzendorff. Brauerstr. 12, ☎ 145 und 3145 Postfach 455.

Rigaer Schnelldampfer - Gesellschaft, Aktiengesellschaft in Riga, Direktore: E. A. Helmsing, Jak. Erhardt, James Wishaw, Kand.: John Helmsing, John Seeberg, Schloßstr. 21, ☎ 196.

Rigaer Spar- und Vorschuss-Verein, 2. G., Direktore: P. Klawin, J. Buchholtz, T. Ore, J. Putnährglis, K. Feil. Bis Juli 1912 Newastr. 28, später Newastr. 17, ☎ 1227.

Zweiter Rigaer Spar- u. Vorschuss-Verein. Sieh 2. Livl. Ges. gegenseit. Kredits.

Rigaer Stadt - Diskontobank, 1. G., Inh.: Die Stadt Riga. Direktore: R. v. Büngner (Präses), Rich. Lyra (Vize-Präses), R. Pirang, R. H. Tode, R. Laurentz, K. Zelmin, J. H. Beyermann. Suppleanten: Th. Busch, O. Huhn und E. Lange, Geschäftsführer: Gust. Anders und Julius Meyer, Rathaus, ☎ 150 und 1150. Kasse geöffnet v. 9½—3, Stahlkammer von 9½—5½, ☎ 3250, Postfach 557.

Rigaer
Stadt - Lombard
Kalkstraße 9
und Pferdestraße 12.
(Wegen Inserats sieh Seite 16.)
Zweig I:
Schlocksche Straße 2.

Rigaer Stadt-Lombard, 2. G., Inh.: Die Stadt Riga. Die Verwaltung führt die Direktion der Rigaer Stadt-Sparkasse. Geschäftsf.: Wilh. Heinr.' Schaack, Kalkstr. 9, ☎ 1343. 1. Zweig-Abteilung Schlocksche Str. 2, ☎ 2121, geöffnet von 9—3.

Rigaer
Stadt-Sparkasse
vom Jahre 1832.
Garantiert von der Stadt-Gemeinde.
Hauptgeschäft u. Direktion:
Kalkstr. 9,
Telefon 349 und 4849.
Postfach 143.
Filiale:
Alexanderstraße 60,
Telefon 6949.
(Wegen Inserats sieh Seite 16.)

Rigaer Stadt-Sparkasse, 1. G., Inh Die Stadt Riga. Direktore: Hermann Stieda (Präses), Ernst Kerkovius (Vizepräses), E. Kappeller, M. Dultz, J. Laschkow, Rud. W. Seuberlich, R. v. Röpenack, A. Augsburg, Geschäftsführer: Rob. Prokop, Alex. Herrmuth. Geschäftsf.-Geh.: Max Felser, Kalkstr. 9, ☎ 349 Direktion, ☎ 4849 Einlagen. Postfach 143. Filiale: Alexanderstr. 60, ☎ 6949.

Aktien - Gesellschaft der Rigaer Strassenbahnen, 1. G., Direktore Jul. Vogelsang, E. Cicogna, [illegible] Menkhoff, Edg. von Rücker, H. Ul[...] ban, A. Ramseyer, Rich. Rijs, [...] Baehker, Direktion: Alexanderstr. 17[...] ☎ 1338, Fahrkarten-Ausgabe Alexa[...] derstr. 73, ☎ 5393. Wagenschuppe[...] Alexanderstr. 110, ☎ 245. Kraftst[...] tion, ☎ 1393. Depot: Alexande[...] tor ☎ 1342. Depot: Thorensber[...] Kreuzstr., ☎ 1985. Depot: Friedric[...] str., ☎ 1341.

Rigaer Knochenmühle der Gesellsc[...] für Knochenkohlen - Fabrikatio[...] (vorm. George Armitstead jun.), 2. G[...] Generaldirektion in Petersburg. Fab[...] u. Kontor: Moskauer Str. 235, ☎ 4[...] nach Schluß ☎ 2620.

Gesellschaft der Rigaer Kolonialw[...] renhändler, 2. G., Marstallstr. 12[...]

Gesellschaft der Rig. Talgraffineri[...] 2. G., Kommanditges., Albert Tietjen[...] einz. off. Ges., 2. Weidendamm 24.

Gesellschaft der Rigaer Tischler, [...] G., Möbel, Königsstr. 9, ☎ 3921.

Zweite Gesellschaft Rigaer Tischle[...] 2. G., Möbel, Präses: J. Osol, San[...] str. 21, ☎ 6248.

Rigaer Telephon-Gesellschaft, Si[...] unter Telephon-Gesellschaft.

Rigaer Transport-Ges.
K. Albert & Ko.
Jakobsstr. 5, 1 Tr., neben der Börse. Tel. 4746.
Möbel-Verpackung, Transport u. Aufbewahrung.
Transport u. Bewachung von Waren, Bau- und Rohmaterial.
Pferde-Vermietung mit u. ohne Wagen.

Rigas Awise, 2. G., Buchdrucker[...] Kommanditges., einz. offene Gesell[...] Rechtsanw. Wold. Teichmann u. Ma[...] Steinberg, Suworowstr. 6, ☎ 30[...]

Rig. Abt. d. Ver. zur Verbreitung [...] Bildung unter den Juden in Ru[...] Sandstr. 11.

„Rigaer Annoncenblatt", kl. Münzstr. [...]

1. Rig. Athletik-Klub, Turnerstr. 1, Tu[...] halle.

2. Rig. Athletik-Klub, Jakobsstr. 3.

3. Rig. Athletik-Klub, Matthäistr. 60.

Rig. Automobil-Klub, Hotel de Rome, ☎ 2566.

Rig. Bauarb.-Verein, Alexanderstr. 77.

Rig. Baubüro, Nikolaistr. 39, ☎ 27[...]

Rig. Börsen-Artell, Stellenverm. für Ka[...] leute, Verw.: kl. Schloßstr. 5, ☎ 24[...] Kontor im Zollrayon, ☎ 380.

Rigaer Börsenblatt, Redaktion u. Ex[...] dition Schloßstr. 24, W. 7 u. Druckerei: Domplatz 11.

Rig. ehst. Bildungs- u. Unterst.-Vere[...] Lagerstr. 62.

Rigaer Dampfkessel-Ueberwachungsvere[...] kl. Sünderstr. 1, ☎ 6685.

Rig. Fabrikanten-Verein, kl. Sünderstr. ☎ 2440.

Rig. Gährungs-Essig-Industrie, Säul[...] str. 87, ☎ 4226.

Ch. Jürgensohn, Weingrosshandlung, Wallstr. Nr. 20 Telephon Nr. 10[...]

Rigasche Gegenseitige
Unfall-Versicherungs-
Gesellschaft.
Gr. Neustr. 14. Tel. 815.
Sprechstunden 10—4.

ig. gegens. Unfall-Versich.-Gesellschaft, Neustr. 14, ☎ 815.
igaer Gesellsch. der Milchwirte, Suworowstr. 24/26, ☎ 2805.
igaer Ges. gegens. Kredits für Handel und Gewerbe, Dorpater Str. 8, ☎ 3325.
weite Rig. Gesellsch. gegens. Versicherung gegen Feuer, Sandst. 20, ☎ 589.
Rig. Gesellsch. gegens. Vers. gegen Feuer, Alexanderboul. 2, ☎ 386.
ig. Hilfsver. „Rossa", Lubahn. Str. 17, ☎ 6216.
ig. Hilfsver. der Handlungsgehilfinnen, Theaterboul. 1W7, ☎ 4881.
igaer Kaufmanns-Kammer, Schloßstr. 15 ☎ 3737.
ig. Kellnerverein, kl. Schloßstr. 13W1, ☎ 4092.
ig. Kohlensäure-Werk, Inh.: Juri Andr.' Blau, Eugenienstr. 3, ☎ 2841.
ig. Kommerz-Artell, Paulucciſtr. 2, ☎ 4465.
igaer Lehrbezirk, Kanzlei: Schloßplatz, 2, ☎ 1517 u. 1519.
ig. lett. Verein, Paulucciſtr. 13, ☎ 646.
Rig. Musikinstitut, gegr. von Emil Siegert, Dir.: Gust. Pein, Marstallstr. 16W6.
igaer Musikschule, Alexanderboul. 2, ☎ 5383.
ig. Oekon. Bau- u. Immobilienerwerb-Gesellsch., Königsstr. 28, ☎ 3121.
Rig. Regierungsschule, Tulasche Str. 9.
igaer Rennverein, Rennbahn: Solitüde, ☎ 248, Kanzlei: Kaisergartenstr. 1W8, ☎ 2548.
ig. Ruderklub, Ballastdamm 12.
igaer Schachverein, Nikolaistr. 37.
igaer Straßen-Mission, Moritzst. 15, ☎ 6147, Stadtbüro: Gertrudstr. 33, ☎ 4563.
ig. städt. Torfstreufabr., Matthäistr. 147, ☎ 7196.
ig. städt. gegens. Brandversich.-Verein, Königsstr. 3, II.
ig. Symphonie-Orchester, Büro: Königsstr. 11W7, ☎ 5818.
igaer Tageblatt", Expedition ☎ 159, Redaktion ☎ 3488, Domplatz 5.
igaer Trabrenn-Verein, Rennbahn: verläng. Antonienstr., ☎ 2653, Kanzlei: Neue Ritterstr. 3b, ☎ 1252. Sieh Register Seite 2.
igaer Träger-Artell, Geschäftsf. Jak. Teichmann, Wallstr. 28, ☎ 843.
igas Awise", Druckerei u. Exped. Suworowstr. 6, W. 1, ☎ 3043.
igasche Eparchial-Zeitung, kl. Schloßstr. 15, W. 2.
igasche Industrie-Zeitung, Annoncen-Exped., Domplatz 7.
igasche Rundschau, Domplatz 11/13, Expedition ☎ 157, Redaktion ☎ 1958. Postfach 496.
igasche Steuerverwaltung, Scheunenstr. 11 ☎ 2377. Sieh Register Seite 2.

Rigasche Zeitung, Herderplatz 1, Redakt. ☎ 199 und 7058, Expedition Tel. 90 Postfach 756.
Rig. Zitherspielerver. „Livonia", im Schützenhause.
Rig. landwirtsch. Zentralverein, Mühlenstr. 68, ☎ 4785, Konsumgeschäft ☎ 4304.
Rigascher Zollartell, Zolkai, ☎ 380.
Rigasis, Andr., Fuhrm., Färberstr. 15.
— Mich., Zimm., Ritterstr. 89W23.
Rigen, A., Hg., Schlocksche Str. 13.
Riger, Abr., Tschlr., Mosk. Str. 42W8.
Rihkur, Jak., Hsb., Champetr. Str. 42.
— Sam., Brieftr., Bausk. Str. 17.
Rihl, Kath., Wwe., Säulenstr. 94.
Rihn, Jan, Stallmstr., Duntenh. Str. 34
— Joh., Wraker, Moorstr. 13.
Rihter, Joh., Hsb., Ing., Baurevident, Dorpater Str. 33W35, ☎ 4940.
Richard Rijs, 1. G., Agentur u. Kommiss., Inh.: Richard Rijs, Prok.: H. Braden, Alexanderstr. 31, ☎ 1115.
Rikk, M., Mützenm., Gogolstr. 21.
Rijneck, Mar., Wwe., Matthäistr. 52.
Rijs, Rich. Franz', Inh. d. Firma Richard Rijs, Vertr. d. Ostrowiecer Hochöfen u. Werke, Dir. d. A.-G. d. Rig. Straßenbahn u. d. A.-G. d. Mühlgr. chem. Fabriken vorm. M. Höflinger u. Ko., Alexanderstr. 31W16, ☎ 1158.
— Franz Franz', Korresp., Alexanderstr. 34W3.
Rikanow, Mich., Dw., Turgenjewstr. 10.
Rikard, Andr., Vorarb., Schreyenb. 4, 23
Rikit, Ernst J., Postbmt., Altenb. Str. 5.
Rikkand, Heinr. Pet.', Telegr., Marienstr. 33W6.
Rikow, Jewd., Hsbn., Mosk. Str. 81W3.
Rikšis, Mart., Hdlr., Dünamünd. Str. 4.
Rikur, Jan, Maurer, Grenzstr. 8.
— Krist., Brieftr., Alexanderst.28, W.31
Rimen, Karl, Kol.-Hdl., Holmstr. 11.
Rob. Rimgailo, 2. G., Schreibmaschinen, Inh.: Rob. Rimgailo, Sandstr. 34, ☎ 4335.
Rimgailo, Rob., Inh. d. Firma Rob. Rimgailo, Kirchenstr. 6W10.
Rimkeit, Osk. Otto', Exped., Kaisergartenstr. 2W8.
— Otto, Exped., Kaisergartenstr. 2W8.
Rimkewitsch, St., Schuhw.-Hdl., Sprenkstr. 46, ☎ 6376.
— Wik., Priv., Färberstr. 11W10.
Rimkewitz, Jak., Bierhdlg., Kiefernst. 1.
— Wik., Dw., Karolinenst. 34, W. 9.
Rimkus, Oss., Dw., Mühlenstr. 22.
— S., Kontorbmt., Säulenstr. 107W15.
— Stan., Schlosser, Ritterstr. 107W9.
Rimmer, Alex. Nik.', Bahnbmtn., Sprenkstr. 16.
— Kajetan, Stan.', Ritterstr. 75bW10.
— Stan., Student, Sprenkstr. 16W21.
Rimow, Wilh., Kol.-Hdl., Matthäistr. 82
Rimsch, Joh., Bierhdl., Palaisstr. 8.
v. Rimscha, Rob., Dr. med., Hals-, Nasen- u. Ohrenkrankh., Spr. $3\frac{1}{2}$ bis $5\frac{1}{2}$, Vorm. nur nach Vereinbarung, Basteiboul. 9a, ☎ 3011. Für Unbemitt. im Marien-Diakonissenhause Friedensstr. 3 Dienst., Donnerst. und Sonnab. 9—10.
Rimscha, Anna, Wwe., Katharinend. 11.
— Jan, Reisender, Dorpater Str. 38W4.
— Jan, Hdlr., Mühlenstr. 101W1.
— Jul., Frl., Katharinendamm 11W16.

— Karl, Hg., Schwimmstr. 10W18.
— Kas. Kas.', Renteibmt., Marienstr. 56.
P. Rimsche, 2. G., Trakteur, Inh.: Peter Rimsche, Marienstr. 71, ☎ 6023
Rimsche, Alb., Buchhltr., Kalkofenstr. 1.
— Anna, Hgn., Gertrudstr. 54W31.
— Jul., Exped., Matthäistr. 16.
— Mar., Hdlrn., Moskauer Str. 207.
— Marz, Tschlr., Pionierstr. 4W21.
— Paw., Maurer, Ebelshöf. St. 2.
— Pet., Inh. der Firma P. Rimsche, Marienstr. 71, W. 3.
Rimschewitz, Emil, Buchhltr., Dorp.Str.33
— Felix, Dorpater Str. 33.
— Karl, Schaffn., Romanowst.73, W.22
— Stan., Töpfer, Seestr. 29W9.
Rinck, Fritz, Ankern., Mosk. St. 163.
Rindin, Mich., Feldscher, Schreyenb.5, 8.
Ring. Sieh auch Rinck und Rink.
— Ant. Felix', Vorarb., Apothekerst.25.
— Jan, Vorarb., Schreyenbusch 6, 3.
— Josepha, Wwe., Nordstr. 9W4.
— Jul. Felix', Vorarb., Hapsaler St. 9.
— Mart., Schlosser, Unionstr. 5W13.
— Minna, Wwe., Schreyenbusch 2, 40.
Ringe, Konst., Advokat, Säulenstr. 78.
— Pet., Dw., Hagensberger Str. 1.
Ringel, Joh., Hg., Säulenstr. 90W24.
Ringenberg, J., Fabrikbmt., Romanowstr. 54W50.
— A., Wwe., Schulenstr. 7, W. 10.
— Alex., Hg., Matthäistr. 129.
— Aug., Aufs., Suworowstr. 131.
— J., Zeichner, Artilleriestr. 52.
— Konst., Bahn-Postbmt., Sprenkstr. 36.
— Konst. Ernst', Kb., Suworowstr. 131.
Ringis, Stan., Frisörgesch., Pet. Ch. 131
Robert Rings, 1. G., Import-Kommiss., Inh.: Rob. Aug.' Rings, Bevollm.: Wilh. Karl' Lettenewitsch, Marstallstr. 24, ☎ 167.
Rings & Söhne, Färberei u. chem. Waschanst., Appusensche Str. 19.
Rings, A., Lederhdl., Schwimmstr. 27, ☎ 901.
— Alex., Färbermstr., Appusen. Str. 19.
— Alex. Fr.', Kassir., Mühlenstr. 95W3.
— Eug., Hgn., Appusensche Str. 19.
— Fritz, Dw., Wasserstr. 1.
— Herm., Hsb., Gertrudstr. 52.
— J., Hdlr., Jungfernstr. 15W5.
— J., Priv., Dorpater Str. 30W4.
— Joh., Hausverw., Suworowstr. 122.
— Jos., Kfm., Peitaustr. 9W7.
— K., Teehaus, Dünaburger Str. 11.
— Kamilla, Hsbn., Dünaburgerstr. 11.
— Karl, Schuhm., Oststr. 1.
— Ludw., Bmt., Artilleriestr. 55.
— Pet., Waschanst., Marienstr. 68.
— Rob. Aug.', Inh. d. Firma Rob. Rings, Dorpater Str. 30W4.
— W., Maschinenb., Rabenstr. 4W10.
Ringström, Bernh., Privat., Karolinenstr. 32, W. 5.
— Gotth., Buchbinderei, Bischofsstr. 2.
— Konst. Iw.', Hg., Bischofstr. 2.
— Leont., Hsb., Karolinenstr. 32.
Rink. Sieh auch Ring und Rinck.
— Arv. Mich.', Fabrikbmt., Alexanderstr. 135W26.
— Ernst, Tischlerei, Romanowstr. 22.
— K., Brothdl., Herrenstr. 20.
— Karl, Hdlr., Schwimmstr. 5W11.
— Mart., Böttcher, Bausk. Weg 8.
— Pet. Mich.', Exped., Alt-Mühlgraben, Gesinde Wakild, ☎ 2317.

Karl Grünberg, Die besten Gummireifen der Welt.
Matthäistr. № 54, im eigenen Hause. Telephon № 2402

Eigene Filialen: Mühlenstr., Ecke der Suworowstr., Tel. 325. Hagensberg, Waldstr. 4a, Tel. 3950. Weberstrasse, Ecke der Altstadt, Tel. 1560. Mitauer Chaussee 12, Tel. 3055.

Karl Grünberg, Matthäistr. № 54, im eigenen Hause. Telephon № 2402. Die besten Gummireifen der Welt.

— Theod. Pet.', Exped., Alt-Mühlgraben, 5. Linie 206.
Rinkewitsch, A., Hsb., Jaroslaw. Str. 75.
— N., Masch., kl. Palissadenst. 8, W. 59.
— Silv., Stauer, Palissadenstr. 31W11
— Sylv., Hdlr., Wolmar. St. 1, W. 18.
Rinkis, Jan, Vorarb., Alexanderstr. 88.
— Alex., Maler, Artilleriestr. 40, W. 16.
— Andr., Zimm., Rabenstr. 13W8.
— Mar., Wwe., Behnensche Str. 6, W. 1.
Rinkus, Kath., Hsbn., Twersche Str. 11.
Rinne, Mar., Wwe. Matthäist. 91, W. 21
— Georg Aug.', Buchhdlr., Weberstr. 8.
— W. L., Akzisebmt., Kojenh. Str. 4.
Rinneberg, Alex., Wwe., Marienstr. 46.
— Paul, Buchhdlr., Marienstr. 46.
Rinus, Ad., Kfm., Ziegelstr. 4W4.
Rippa, Ans, Stauer, Eugenienstr. 6.
— Jan, Schlosser, Mitauer Ch. 58a.
— Jan, Vorarb., Fischerstr. 3.
Rippe, Friedr. Ernst', Fabrikbmt., Newastr. 26W21.
— Jan, Schiffszimm., Kohlenstr. 16a.
Matus Rippenbein, 2. G., Hotel Europa, Herrenstr. 31, ☎ 5217.
Rippenbein, Matus, Inh. d. Hotels Europa, Herrenstr. 31, ☎ 5217.
Rippit, Mar., Frl., Kurmanowst. 10.
Risch, J., Bierhdl., Matthäistr. 97W13.
Rischik, Abr., Schuhm., Gertrudstr. 105.
Rischkow, Mich., Litogr., Pokrowstr. 7.
Rischow, W. P., Bez.-Ger.-Bmt., Säulenstr. 65.
„Rishski Westnik", Kalkstr. 1, ☎ 3460.
„Rishskaja Mysl", Redaktion u. Kontor: Schmiedestr. 23, ☎ 2975.
Rishsk. Nowosti, Redaktion u. Druckerei, Gertrudst. 14, ☎ 5112.
Risin, F., Hdlr., Peitaust. 9, W. 14.
Risker, Chaim, Kfm., Parkstr. 8, W. 3. ☎ 2669.
— Sam., Bmt., Nikolaistr. 67a.
Riskin, S., Holzhdlr., Elisabethstr. 9W34 ☎ 5822.
Rismann, R. M., Schuhm., kl. Bauskesche Str. 33.
Riß, Pet., Maler, Dünamünd. St. 18b.
— J., Newastr. 26, ☎ 2969.
Rissin, F., Tschlr., Kurmanowstr. 9W20
Rissmann, Paul, Masch.-Ing., Kalnezeemsche Str. 24, ☎ 6877.
Ritel, Karl, Masch., Weißenh. Str. 3.
Ritin, Stan., Schuhw.-Hdl., Pet. Ch. 131
— Heinr., Student, Gertrudstr. 19.
Ritschel, Ferd., Werkmstr., Alexanderstr. 134W10.
— Herm., Amts-Schuhm.-Mstr., Sprenkstr. 30W13.
Ritson, J., Ing., Dorpater Str. 55a.
Rittel, Karl, Hg., Mittelstr. 4W8.
A. Ch. Rittenberg, 2. G., Suworow-Apotheke, Inh.: Alex. Rittenberg, Suworowstr. 34, ☎ 2837.
Rittenberg, Alex., Inh. der Suworow-Apotheke, Suworowstr. 34, ☎ 2837.
— Ans, Hsb., Moorst. 36a.
— Jak., Bmt., Artilleriestr. 54W2.
Ritteneek, Klaw., Seifens., Matthäistr. 60
— Marie, Hdlrn., Dorotheenstr. 23, W. 6.
Ritter, Joh., Mech., Bersohn. Str. 5W5
— Aug., Zimmerm., Schulenst. 25, W. 23
— Hulda, Bmtn., Mühlenstr. 107W4.
— J. G., Kanzleibmt., Mühlenst. 107.
— Joh., Hsb., Sprenkstr. 7, W. 9.
— Marie, Schndrn., Gertrudstr. 109.
— Mich., Hg., Moskauer Str. 105, W. 14.
— Rosalie, Wwe., Schiffsstr. 26.

August Ritterberg

I. Gilde.
Chemisch-technische
Lack-, Siegellack-, Firnis- und Oelfarbenfabrik
und
Erste Baltische Brauerpechsiederei
Gegründet 1883
Ritterstrasse 57, Tel. 613 und 2334.

August Ritterberg, 1. G., Lack- und Siegellack-Fabrik. Brauerpech-Siederei, Inh.: August Ritterberg, Ritterstr. 57, ☎ 613 u. 2334, Postfach 472
Ritterberg, Aug., Inh. d. Firma Aug. Ritterberg, Ritterst. 57, ☎ 2334.
Ritterhaus, Livl. Ritterschaft, Klosterstr. 21, ☎ 1276, Wegebau-Abt., ☎ 3550. Stat. Büro ☎ 1488, Gebäudetaxat. ☎ 1246.
Ritterschafts-Archiv. Geöffnet Montags, Dienst., Mittw., Donnerst. u. Freit. v. 11—3, Sonnab. v. 1½—4, Gebäude-Taxation, ☎ 2680, Packhausstr. 1.
Ritterschafts-Kanzlei, ☎ 1276.
Ritterschafts-Rentei, Klosterstr. 21, im Ritterhause. Sieh Register Seite 2.
Ritterson, Joh., Frl., Helenenstr. 21.
Rittig, Frdr., Portier, Antonienst. 10.
— Adda, Hsbn., Helenenstr. 20W1.
— F. A., Schuhm.-Mstr., Schulenstr. 6.
— Leop., Exped., Schulenstr. 6W3.
— Lisa, Frau, Kalnezeem. Str. 41.
— Wilh., Hsb., Kalnezeem. St. 76, W. 1
Rittinghaus, Rob., Werkmstr., Katharinendamm 35.
Rittmann, Karl, Maler, Romanowstr. 17.
— A., Maler, Elisabethstr. 10aW20.
— Ernst, Huf-Schmiedemstr., Sprenkstr. 16aW4.
Rittmeister, Fritz, Hg., Amboten. Str. 18
El. Rittoff, 2. G., Lederw., Inh.: Eljasch Rittoff, Kämmereist. 4, ☎ 2569.
Rittoff, Meier, Modew.-Hdl., Elisabethstr. 85a.
— Meier, Kfm., Herrenstr. 26, W. 4.
B. Rittow, 2. G., Eisenwaaren, Inh.: Benz. Rittow, Turgenjewstr. 17, ☎ 2645.
Rittow, Benz., Inh. d. Firma B. Rittow, Turgenjewst. 17, W. 1.
— Ch. R., Riesingstr. 15W7.
— Chaim, Hdlr., Romanowstr. 100W5.
— E., Hdlr., Wallstr. 27W11.
— G., Hg., Turgenjewstr. 17W4.
— M., Eisenhdlg., Turgenjewstr. 2, ☎ 6180.
— M., Eisenhdl., Kaufhof 21, ☎ 3175.
— M., Hdlr., Moskauer Str. 11, W. 2.
Ritzel, Matth., Lehrer, Schloßplatz 5W15.
Ritzky, Konst. Ed.', Buchdr., Mühlenstr. 82
— Alex. Ed.', Akz.-Bmt., Marienstr. 32W25.
— Paul Ed.', Korresp., Mühlenstr. 82W14
Rivlin, G., Zahnarzt, Sünderstr. 14W6. ☎ 5087.
Riwkin, Meyer, Kfm., Schwimmstr. 23.
— Jossel, Holzhdlr., Uferst. 5, W. 14.
— Max, Buchhltr., kl. Schmiedestr. 10.
— Sch., Holzhdlr., Uferstr. 5W16.
— Schewel, Holzhdlr., Gogolstr. 19W1
Riwlin, G. Sch., Hsb., Säulenst. 65.
Riwosch, Chaim, Auss., Nordstr. 16W15
— J. B., Hsb., Prov., Sprenkst. 34 W. 5, ☎ 5355.
Robba, Adam, Schlosser, Dorp. Str. 10
Robbis, Karl, Schlosser, Oskarstr. 2.
Roberg, Emilie, Hdlrn., Karolinenstr. 2
— Marie, geb. Rudolf, Hsbn., Inh. d. Firma Jak. Martinsohn, alte Mitauer Str. 46, ☎ 7069.
Robert, E., Kfm., kl. Schmiedestr. 8W2.
— Karol., Wwe., Pokrowstr. 5W2.
Robesch, Jan, Schloss., Trinitatisstr. 24
Robeschneek, Andr. Tschlr., Ritterstr. 68
— Anna, Wwe., Thronf.-Boul. 31W25.
— Gert, Vorarb., Adlerstr. 12W21.
— J., Brothdl., Ritterstr. 96.
— Jak., Masch., Revaler Str. 37.
— Jan, Hsb., Solitüdenst. 29.
— Jan, Hsb., Unionstr. 19, W. 1
— Jos., Schlosser, Schreyenbusch 1, 37
— Karl Krist.', Elisabethstr. 77.
— Mart., Frisirsalon, Elisabethstr. 77.
— Mart., Masch., 1. Weidend. 1W27.
— Mart., Schlosser, Dorp. Str. 33W22
— Nik., Schlosser, Hapsaler Str. 2.
— Pet., Dreher, Pernauer Str. 22W23
— Trine, Hsbn., Matthäistr. 131W9.
— Wille, Wagenb., Helenenstr. 19, W. 5
Robin, Jur, Bäcker, Wolgund. Str. 11
— Andr., Maler, alte Mitauer St. 30
— Marie, Frl., Hsb., Wolgund. Str. 11
— Mart., Tschlr., Altonaer Str. 14.
H. Law Robinson & Co., 1. G., Agentur- u. Kommissions-Gesch., Inh.: H. Law Robinson u. Georg Stein, Neustr. 24, ☎ 178, Postfach 476.
Robinson, Cayley Henry', Inh. u. Dir. d. Firma Rigaer Molkerei, Karolinenstr. 20.
— Charles Nik.', Hg., Basteiboul. 7.
— H. Law, Mitinh. d. Firma H. Law Robinson & Co., Basteiboul. 7, W. 8 ☎ 958.
— Kurt Law', Korresp., Romanowstr. 2
Robisa, Konst., Hsb., Augustenst. 13.
Robthal, Joh., Arrend., Wasastr. Haus Agthe.
Robul, Anna, Kol.-Hdl., Newastr. 27W2
— Krist., Hdlrn., Newastr. 29.
Rocca, Else, Operns., Pauluccistr. 2W8.
Rochlin, Berta, Strickanst., Suworowstr. 31.
— Jes., Makler, Ritterstr. 52W12.
— Mowscha, Hdlr., Gertrudstr. 54W15.
— Salm., ebr. Lehrer, Eliasstr. 11.
Rochmann, Joss., Holzwr., Holmst. 4.
Rochow, Abr., Modew.-Hdlg. Marienstr. 37.
— D., ebr. Lehrer, Gogolst. 19.

Wein- u. Austern-Stuben
Basteiboulevard Nr. 2, Telephon Nr. 80.
Otto Schwarz.
Wein-, Delikatessen- u. Cigarren-Lager
Basteiboulevard, Ecke der Kalkstrasse

Rockberg, A., Schneidrn., Marienstr. 70W1
Rodd, Emil Gottfr.', Hg., Kirchhofsstr. 16.
— Paul, Korresp., Revaler Str. 17W19
v. Rode, Kath., Gardeleutn.-Wwe., Jungfernstr. 9.
— Karl Pet.', Büro-Vorst., Jungfernstr. 9.
Rode. Sieh auch Rohde.
— Edde, Hdlrn., Gertrudstr. 30W11.
— Heinr., Privat., Mitauer Ch. 7.
— J., Buch- u. Schreibmat.-Hdl., Marienstr. 71.
— Karl, Modew.-Hdl., Alexanderstr. 170
— Karl, Tschlr., Schreyenbusch 2. Querlinie 4.
— Karl Fr., Ing., Karolinenst. 1, ☎ 2120.
— Pet., Schulvorst., Zeltstr. 2a.
Rodes, Joh. Jüri', Alexanderstr. 30W4.
Rodin, Karol., Brothdl., Gertrudstr. 30.
— Ad., Schmied, Rumpenh. Str. 8W2.
Rodionow. Sieh Radionow.
Rodkewitsch, Nik. Nik.', GS, Kameralh.-Bmt., Mühlenstr. 71W14, ☎ 5936.
— Pet., Zollarb., Grobin. Str. 6.
Rodkin, Scheftel, Auff., Simonstr. 3W1.
„Rodnik", Russ. Verein, Sprenkstr. 9W2, ☎ 2191.
Rodowitsch, Jw., Bahnbmt., Kalnezeemsche Str. 76.
— Jos., Gießer, Grabenst. 39.
Rodrian, Karl, Buchhltr., 2. Weidend. 3.
— Karl Karl', Fabrikbmt., 2. Weidend. 3
Rodsiewicz, Emilie, Hsbn., kl. Trinitatisstr. 7.
Roeder, Friedr., Priv., Golding. Str. 10
— Alw., HR-Wwe., Marienstr. 10aW8
— Karl Friedr.', Mus., Kurmanowstr. 23
— Louise, Frl., Schloßstr. 17, W. 5.
Röhl, Jul., Frl., Charlottenstr. 64.
Roehm, Alb. Gust.', Tschlrmstr., Krusenhöffsche Str. 15.
Roehrich, Reinh., Portier, Ritterstr. 7.
Röhsler. Sieh auch Rösler u. Rößler.
— Ella, Frau, Postbmtn., Alexanderstr. 92.
— Karl, KR, Chef d. 1. Filial-Postkont., Alexanderstr. 92, W. 1.
— S., Schndrn., Kreuzstr. 6, W. 5.
Rölitz, Anna, Wwe., Dorpater Str. 66.
— Wold., Buchhltr., Dorp. St. 66.
Röllinghof, Charl., Kfm.-Wwe., Kramerstr. 3, W. 2.
v. Römeling, Angelika, Lehrerin, Eliasstr. 10.
— Elsa, Lehrerin, Eliasst. 10.
— Emilie, Lehrerin, Eliasstr. 10.
— Herm. Emil', Bankbmt., Eliasstr. 10.
— Joh. Emil', Kontorbmt., Eliasstr. 10.
— Kurt Emil.', Bankbmt., Eliasstr. 10.
— Marie, Wwe., Münzstr. 9, W. 2.
— Victoria, Privat-Schule, Eliasstr. 10.
Römer, Alide, Frl., Ritterstr. 5.
— Berta, Schausp., Theaterboul. 3.
— Georg Feod.', Stadt-Ing., Theaterb. 4.
v. Roemer-Rehmer, Ad., Stallstr. 1, W. 2, ☎ 929.
— Edg. Friedr.', Bankbmt., Romanowstr. 73W3.
— Frdr. sen., Kfm., Hsb., Romanowstr. 73, W. 1.
— Friedr. Friedr.', Hg., Romanowstr. 73, W. 22.
— Paul Friedr.', Fabrikbmt., Romanowstr. 73.
Römisch-Katholische Armenschule, Pernauer Str. 10a.

Römisch-Katholische Pastorate, Katholische str. 21, Tel. 1125, Schloßstr. 5, Tel. 744.
Römisch-Kathol. Wohltätigk.-Verein, Kinderasyl, Katholische Str. 23.
Römisch-Kathol. Wohltätigk.-Ver.-Schule, Rübenstr. 2.
Römler, Marie, Wwe., Industriestr. 3W11
Rönne, Alfr. Fr.', Baron, Ing., Nikolaistr. 55W11.
— Anna, Baronin, Elisabethstr. 2W1.
— Franz Baron, Aelt. Kontr. d. Acciseverw., Nikolaistr. 55, Q. 7.
— Hedw., Baronesse, Nikolaistr. 17.
Roens, K., Büreauchef, Goldinger Str. 2a.
v. Roepenack, Herm., SR, Schlocksche Str. 4.
— H., Sekr. d. Betriebsamts, Alexanderstr. 28W7.
— Johanna, Frl., Wallstr. 11, W. 7.
— Nik. Jul.', SR, ehem. Ratsherr, Ehrenfriedensr., Dir. d. Stadt-Sparkasse u. d. Stadtlomb., Nikolaistr. 20, ☎ 3313.
Roeper, Rob. Heinr.', Ing.-Chem., Mühlenstr. 9W9.
Rörvig, Johs, Prok. d. Firma N. Chr. Hviid, Newastr. 13, W. 11.
Roesch, Adelh., Wwe., Pens., Kaisergartenstr. 6a.
Rösel, Walter, Privat., Marienstr. 91.
Röske, J., Hg., Mittelstr. 4W8.
— Karl Traug.', Uhrm., Kemmern. Str. 6
Rösler. Sieh auch Röhsler und Rößler.
— J., Klavierst., Marienstr. 29W15.
Rösner, Konr., Opernſ., Wallstr. 26W8.
Rössel, Andr., Hg., Hapsaler Str. 12.
— Sam., Mech., Dünaburger Str. 74.
Rößler. Sieh auch Röhsler und Rösler.
— Elis., Schndrn., Gertrudstr. 129W20.
— Olga, Agron.-Wwe., Kirchenstr. 35W2
— Ottil., Wwe., Marienstr. 46W16.
— Sam., Kurzw.-Hdl., Bausk. Str. 2. ☎ 7078.
— Wilh., Architekt, Nikolaistr. 11, Büro: W 12, ☎ 1442, wohnt: W 6.
Rößner, E., Frl., Antonienstr. 8, W. 2.
— Ed. Friedr.', Hg., Alexanderstr. 147.
— Gottfr., Konditorei, Alexanderstr. 37, wohnt Alexanderstr. 45W2.
— Jul., geb. Reekstin, Wwe., Marienstr. 28aW15.
Roethan, E., Wwe., Jakobsstr. 16, W. 6.
Roga, Jan, Dw., kl. Neustr. 3, W. 7.
— Karl, Kellner, Dorpater Str. 16.
„Grenadin". E. Rogal, 2. G., Metallwarenfabrik, Inh.: Emile Rogal, Alexanderstr. 126, ☎ 1314.
Rogal, Emile, Inh. d. Firma E. Rogal, Alexanderstr. 126W8.
— A., Maler, Pauluccistr. 6W24.
— A., Schndrn., Grabenstr. 47.
— Osk., Buchhltr., Packhausst. 5, W. 9.
— Osk., Meister, Dorpater St., Mineralw.-Anst. Wöhrm. Park.
Rogally, Mary, Chorist., Pauluccistr. 2.
Rogalski, Wlad. Wik.', Oberstleutn., Pauluccistr. 12, W. 14.
Rogat, Paul., Wwe., Bauskesche Str. 44.
Rogatschew, W. K., Bmt., Säulenstr. 6.
Roge, Marta, Strickanst., Fuhrmannsstr. 19a.
Rogenas, Jos., Schuhm., Peterholmsche Str. 19.
Rogga, Dor., Wwe., Revaler Str. 57c.
Rogge, Ad., Hutm., Gertrudstr. 109W58
— Alb., Werkmstr., Bickern. Str. 85.
— Bonif., Klavierlehr., Suworowstr. 8W9
— Emil, Hg., Sprenkstr. 13W32.

— Karl, Exped., Bikkern. Str. 46, ☎ 6522.
— Karl, Techn., Betriebsleiter, Bikkernsche Str. 85.
— Natalie, Hsbn., Schlocksche Str. 16a.
— Nota, Schuhm., Hospitalstr. 41, W. 1.
— Wille, Reisender, Hilfsstr. 11, W. 14.
Roggenbaum, Joh., Tschlr., Bausk. Weg 8
— Pet., Laborant, Petersb. Ch. 133W9a
Rogger, A., Frau, Schulenstr. 36.
Roginski, Ed. Mod.', Glaser, Gertrudstr. 115
Rogolski, Berka, Hg., Sadownikowstr. 17
— Mendel, Schndr., Mosk. St. 104.
Rogosin, D., Tschlr., Parkstr. 1W31.
Rogow, Alex., Kellner, Gertrudstr. 43.
Rogowski, Kas., Schlosser, Marienb. Str. 3
— Stan., Schuhm., Gertrudstr. 123.
Rogul, Alex. Jw.', Konstrukt., Alexanderstr. 83W6.
— Andr., Vorarb., Schreyenbusch 1, 37.
— Karl, Hsb., Tschlrmstr., kl. Bauskesche Str. 28.
Rohde, sieh auch Rode.
— Ad., Mech., Waggonst. 14, W. 5.
— Andr., Hdlr., Schreyenb. 1, 17b.
— Anette, Hsbn., Waggonstr. 14.
— Aug., Schmied, Marienst. 131, W. 4.
— Gerh. Ernst', Buchhltr., Felliner Str. 3aW29.
— Joh., Sägemüller, Säulenstr. 110.
— K., Masch., Windstr. 1, W. 4.
— Rich., Vorarb., Nordstr. 23, W. 7.
Rohge, Otto, D., Maurer, Meisterstr. 10.
Rohks, Alex., Wwe., Atlasstr. 15.
Rohkst, Leop., Schmied, Pernauerstr. 25.
— Marg., Ballet, Herrenstr. 25W15.
Karl Rohl, 2. G., Agenturgeschäft, Inh.: Karl Rohl, Prok.: Julianne Rohl, Gertrudstr. 103, ☎ 951.
Rohl, Dagmar, Kontorbmtn., Bauskesche Str. 14.
— Jul. Fr.', Buchhltr., Kirchhofstr. 16.
— Juliane, Prok. d. Firma Karl Rohl, Gertrudstr. 103.
— Karl Jul.', Inh. d. Firma Karl Rohl Gertrudstr. 103W1.
— S., Klarirer, Kurische Str. 1.
Rohland, Karl, Bote, Katharinenstr. 1.
Rohlis, Christ. Jw.', Hsb., Bahn-Feldscher, Gesellenstr. 27, W. 2.
— Off., Bahnbmt., Palissadenstr. 10W2.
A. Rohloff. 2. G., Färberei u. Chem. Reinigung, Inh.: Georg Danziger, Revaler Str. 5, ☎ 172.
Rohloff, Aug., Alexanderstr. 75, ☎ 6758.
— Alb., Bäckermstr., kl. Goldingerstr. 5.
— Ernst, Fleischer, Gertrudstr. 90, W. 3/4.
— F., Schndrn., Lagerstr. 12.
— Fr., Aeltester Großer Gilde, Mitinh. d. Firma Ed. Bruns & Co., Papierfabr., Schulenstr. 1, ☎ 3236.
— Friedr. Krist.', Amts-Fleischermstr., Matthäistr. 89aW9.
— Karl Frd., Erbl. Ehrenb., Hsb., Lagerstr. 11.
— W., chem. Waschanst., Säulenstr. 51.
— William Alb.', Werkmstr., Alexanderstr. 135W9.
— Wilh. Karl', Geschäftsf., Matthäistr. 18, W. 14.
Rohm, Jak., Hsb., Schlocksche Str. 49.
— Joh., Hsb., Grotenstr. 18.
— Theod., Hsb., Birkenstr. 5, W. 1.
Rohne. Sieh auch Rone.
— Alfr. Andr.', Ing.-Techn., Nikolaistr. 24W7.
— Amalie, Wwe., Segelstr. 7.
— Andr., Gendarm, Rodenpoiserstr. 15.

Karl Grünberg, Matthäistr. № 54, im eigenen Hause. Telephon № 2402. Die besten Gummireifen der Welt.

Nur importierte Weine in grösster Auswahl.

Karl Grünberg, Matthäistr. № 54, im eigenen Hause. Telephon № 2402. Die besten Gummireifen der Welt.

— Andr., Pedell, Nikolaistr. 24W7.
— Christ., Tischlr., Fruchtstr. 12, W. 3.
— Emilie, Frau, kl. Lagerst. 23.
— Hedw., Frau, Nordeckshof. Str. 3.
— J., Buchhdl., Dünamünd. Str. 46.
— Joh. Joh.', Bankbote, Schwalbenstr.4
— Jw., Polizeibmt., Grünstr. 9.
— Lilly, Kassir., Nikolaistr. 24W7.
— P., Pedell, Waldstr. 4a, W. 28.
Rohnis, Anna, Wwe., Hapsaler St. 2.
— Gust., Hsb., Revaler Str. 68, W. 9.
— Herm., Maurer, Feldstr. 4W9.
— Jw., Hsb., Pernauer Str. 22, W. 18.
Rohnson, J., Masch., Staarstr. 4, Q. 22.
Rohr, Jw., Strb.-Bmt., Mitauer Ch. 29
Rohrbach. Sieh auch Rorbach.
Rohrbach, Hans, Gärtner, Katharinenstr.8
— Christ. Steuerm., Gesellenstr. 6W18.
— Heinr. Pet.', Maurer, Gertrudstr.125.
— J. J., Bmt., Nikolaistr. 69a.
— Mathis, Hsb., Grandstr. 3.
v Rohrbeck, E., Generalswwe., Thronfolgerboul. 3, Q. 8.
Rohrberg, Fritz, Kirchendiener, Wallstr. 22aW12.
Rohrpasser, Friedr., Port., Weißenhöfsche Str. 3.
Rohrstock, Karl Alex.', Bierhdlg., kl. Münzstr. 11.
Rohsit. Sieh auch Rosit.
— Jan, Schuhm., Windstr. 19, W. 11.
Rohwedder, Aug., Wwe., Scharrenstr. 22.
— A. H., Agenturgesch., Suworowstr. 31a, ⊶ 6647.
— Amts-Zimmermstr., Wwe., Sprenkstr. 28.
— Nik. Ed.', Amts-Zimmermstr., Sprenkst. 28, W. 4.
Rohze, Kasp., GS, Telegr., Hsb., Steinstr. 22, ⊶ 6728.
Rojack, J. A., Agent der Vers.-Ges. „Salamandra", Sandstr. 4, ⊶ 934.
Roija, Mich., Wächter, Georgenst. 6
Roke, Jur, Hsb., Unionstr. 68.
— Cäc., Schndrn., Revaler Str. 64W34.
Rokjan, Franz, Frl., 2. Weidend. 38.
„Roland", Autom. u. Hotel, Kaufstr. 22, ⊶ 87.
Rolau, Andr., Auss., kl. Eichenstr. 7.
Roldugin, Eug., Fuhrm., Ritterstr. 102.
Roll, Alex., Tischlr., Witebsk. St. 14.
Roller, Joh., Feldscher, Bürgerstr. 9.
— Mart., Wächter, Marienmühlenst. 7.
Rollkowski, Paul Leop.', Fabrikbmt., Palissadenstr. 29.
— Friedr. Wilh.', Hg., Kaufstr. 7W3.
— W., Sadownikowstr. 21, ⊶ 1188.
Rollmann, Alex., Schmied, Plesk. Str. 6.
— Christ., Rentn., Matthäistr. 50b.
— Joh., Schmied, Windstr. 30.
Rollstein, Alex., Schloss., alte Mitauer Str. 40W3.
Rolshoven, Karl, Prof. u. Dir. d. Firma Dr. C. Leverkus & Söhne, Zarnikauer Str. 1, ⊶ 128, u. Elisabethstr. 17. ⊶ 2171.
Rolssenn, Aug., geb. Kaull, Frau, Kaisergartenstr. 2W6.
— Dagm., Frl., Bmtn., Kaisergartenstr.2
— Ed., Kfm., kl. Newastr. 8.
— Erna, Frl., Bankbmtn., Jakobsstr. 20
— Theodor, Dr. med., Homöopath und Frauenarzt, Spr. 9—11 und 5—6, Sonntags 10—12, Sandstr. 29W5, ⊶ 3173.
Rom, Fritz, Zimm., Dünaburg. Str. 49
— Meier, Elisabethstr. 22, ⊶ 3839.

„Roman", Frisörgesch., Alexanderstr. 12, ⊶ 4665.
Romanenko, Schuk. Klim.', Feuerwehrm., Jakobsstr. 24W25.
Romann, Alex., Weber, Emmastr. 7.
— Anna, Schndrn., Artilleriestr. 36.
— Andr., Schaffn., Gertrudstr. 113W20.
— Anna, Frl., Kaufstr. 16W4.
— Ant., Masch., Teichstr. 5W8.
— Friedr., Töpfer, Wilnasche Str. 17.
— Gedd., Zimm., Marienstr. 13, W. 40.
— J., Musiker, Dorpater Str. 27, W. 45
— J., Organisten-Wwe., Säulenstr. 68W4
— Joh. Jak.', Dir. d. 5. Rig. Ges. gegens. Kred., Ritterstr. 71W16, ⊶ 5129
— Jul., Hg., Säulenstr. 6W30.
— Krist., Dw., Romanowstr. 141W1.
— Lotte, Wäschenäh., Wilnasche Str. 17.
— Marg., Hsbn., Maschinenstr. 7.
— Mart., Fuhrhltr., Romanowstr. 113.
Romanow, Alex. Jw.', Schmied, Bärenstr. 15W25.
— Alex., Schornsteinf., Wolmar. Str.32
— Alex., Vorarb., Stintseestr. 5, W. 11.
— Jgn. Oss.', Speicherarb., Jungfernstr. 19, W. 3.
— Ljub., Wwe., Alexanderstr. 78W60.
— Matw., Hdlr., Dw., Dünab. Str. 38.
— Pet., Former, Gregorstr. 9.
— Pet., Schlosser, Steinstr. 10.
— Sem., Schndr., Romanowstr. 118W26
— Vikt. Nik.', KR, Chef d. Rig. Postamts, Theaterboul. 15, ⊶ 6060.
— Wass., Leutn., Heinrichstr. 4.
— Wass. Vikt.', Bahn-Postbmt., Sprenkstr. 9W27.
Romanowitsch, Kas., Maler, Katholische Str. 52W4.
Romanowski, Anna, Frau, Suworowstr. 89.
— Anna, Schndrn., Gertrudstr. 125.
— Ant., Glaser, Bullen. Str. 17.
— Aug., Schlosser, Pernauer Str. 13.
— B., Schuhm., Jaroslaw. St. 47.
— Eva, Wwe., Mühlenstr. 12W24.
— Eva, Wwe., Mühlenstr. 50.
— Georg, Kapt., Mühlenstr. 87W22.
— Jgn., Obsthdl., Duntenhöf. Str. 23.
— Jgn., Pol.-Bmt., Suworowstr. 85.
— Jndr., Feilenh., Hilfsstr. 11, W. 10.
— Jos. Adam', Kapellmstr., Dampfstr. 62
— K. J., Sekr. d. Friedensr.-Plenums, Alexanderboul., Plenum.
— Kas., Destillat., Teichstr. 2.
— Kas., Dw., Antonienstr. 7.
— Kath., Wwe., Ziegelstr. 6.
— Konst., Zuschndr., Kaisergartenstr. 4.
— Marie, Hdlrn., Kostromasche Str. 1.
— Mart., Fleischer, Birkenstr. 4.
— Nik., Bürstenb., Matthäistr. 60W10.
— Nik., Hsb., Abguldensche Str. 9.
— Oss., Dw., 1. Weidendamm 14.
— Oss., Schuhm., Palissadenstr. 13W3.
— Oss., Uhrm., Kalnezeem. Str. 84.
— Paul, Dw., Eliasstr. 8.
— R., Modistin, Thronfolgerboul. 23.
— Stan., Dw., Mosk. Str. 63W2.
— Sus., Frl., Romanowstr. 139.
— U., Portier, Sandstr. 4.
Romansky, Emma, Wwe., Wenden. Str. 7.
Romantschik, Nik., Bahnbmt., kl. Palissadenstr. 6, W. 11.
Romanzewitsch, Jw., Tischlr., Jakobstädt. Str. 3.
Romaschewski, B., Bmt., Simonstr. 8.
— Jan, Fuhrhltr., Matthäist. 77, W 11
— Rob., Wraker, Atgas. Weg 7.
Romaschka, Jw., Hdlr., Eliasstr. 19.

— Leonti, Heizer, Wolmar. Str. 9W9
— L., Bahnbmt., Gertrudstr. 108W10.
Romasenko, Alex., Schuhm., Katholis[che] Str. 28W46.
Romeikis, Ant. Tadd.', Fb., Waffe[n]str. 12W2.
Romeiko, Jak., Bmt., Suworowstr. 80.
— A., Portier, Suworowstr. 1.
Romich, Ed., Hsb., Kaukas. Str. 7.
Rominski, Ida, Hsbn., Friedensstr. 47
Romkewitsch, Franz, Sortierer, Apothek[er]str. 30, W. 12.
Romodin, Alex. Feodor.', Artellschtsch[ik], Gertrudstr. 121, W. 1.
Romul, Anna, Schndrn., Wolfsstr. 1.
— Julie, Fabrikbmtn., Wolfsstr. 1.
— Theod. Sam.', Schloss., Gertrudstr.
Romutzki, J., Schaffn., Gertrudstr. 12
v. Ronczewski, J., Wwe., Thronfolgerb.
— Konst., Architekt, Thronf.-B. 1.
— Marie, Frl., Säulenstr. 25, W. 2.
Rone. Sieh auch Rohne.
— Ans, Dw., Lermontowstr. 3.
Ronis, sieh auch Rohnis.
— A., Kurzw.-Hdl., kl. Lagerstr. 22.
— Alex., Tischlr., Wolmar. Str. 32.
— Andr., Verw., Elisabethstr. 89, W. 2
— Ans, Dw., kl. Münzstr. 11, W. 4.
— Aug., Schndr., Gertrudstr. 67.
— Friedr., Schuhm., Artilleriestr. 53W
— Jak., Schiffskapt., Fischerstr. 9.
— Jan, Tischlr., Matthäistr. 74W38.
— K., Kol.-Hdl., Dorpater Str. 55a, W.
— Karl, Hsb., Marienstr. 99W5.
— Karl Pet.', Knecht, Karolinenstr. 7
— Lawr., Hdlr., Mitauer Ch. 30.
— Mart., Zimmerm., Amalienstr. 9.
— Pet. Pet.', Kutscher, Karolinenstr.
— Sam., Setzer, Taubenst. 28.
Ronit, H., Wächter, Palaisst. 3, W.
Ronk, Mich. H., Translat. d. Bez.-Ge[r]. Mühlenstr. 20, W. 14.
— Mich., Bmt., Mittelstr. 11W27.
— Joh., Schuhm., Blumenst. 9, W.
Ronkewitsch, Grig., Teehaus, Pernau[er] Str. 23.
Ronnemois, Jan, Koch, Suworowstr.
Rooks, Friedr., Tischlr., Alexanderstr. 1
— Karl, Zuschndr., Schreyenbusch 2,
— Karl Joach.', Werkmstr., Hospita[l]str. 31W5.
— Konst. Karl', Bmt., Gertrudstr.43W
— Osk., Exped., Schreyenbusch 3, 24.
— Wilh., Schlosser, Revaler Str. 55.
Roos, Aug., KS-Wwe., Dorpater Str.
— Georg, Werkmstr., Säulenstr. 20W1
Roosson, Anna, Diakonisse, Friedensstr
Root, Sim., Flußpol.-Bmt., Kischinews[che] Str. 13.
Roots, Alex., Schlosser, Nikolaistr. 52
— Marie, Wwe., Windauer Str. 3W3
Ropaisch, Jak., Schndr., Marienst. 10
Ropenberg, Herm., Frisöse, Pet. Ch. 1
v. d. Ropp, Arth., Baron, Kaisergartenstr
— Jos., Baronin, Wwe., Mühlenstr. 1
— Max, Baron, Dipl.-Jng., Nikola[i]str. 61W5.
— Ottilie, Gutsbes., Nikolaistr. 27 ⊶ 7165.
Rorbach. Sieh auch Rohrbach.
— Joh., Schlosser, Wolmar. St. 15.
Rosa, Emma, Hsb., Goldinger Str. 1
— Ed Ed.', Vers.-Jnsp., Färberstr. 6.
— R., Bahnbmt., Säulenstr. 74W20.
Rosanow, Konst. Alex.', Bahnbmt., Su[]worowstr. 11.
Rosas, Math., Vorarb., Seestr. 21W13.

Ch. Jürgensohn, Weingrosshandlung, Wallstr. Nr. 20. Telephon Nr. 106.

Rosberg, Joh., Hsb., Bildh., Friedensstr. 29.
Rosch, Doroth., Hsb., Matthäistr. 61.
— Ark., Flußpol.-Bmt., Uferst. 5, W. 11
— Karl, Verw. d. Ev. Bibel-Depots, Weberstr. 5.
Roschall, H., Putzw.-Hdlg., Marienst. 43
Roschanski. Sieh auch Roshanski.
— Marie, Wwe., Wenden. Str. 23W52a.
— Oss., Hdlr., Oskarst. 1, W. 32.
Roschewitz, Jul., Obergärtner, Katharinenstr. 2a.
Roschewski, Heinr., Mech., Sprenkst. 69.
— Alex., Zimm., Bausk. Str. 84a.
— H., Schlosserei, Suworowstr. 44.
— Jak., Schuhm., Matthäistr. 107.
Roschinski, Jossel, Lehr., Romanowstr. 58
Roschkaln, Anna, Wwe., Marienstr. 73.
— Aug. Mik.', Auss., kl. Vegesacksh. 3,45
— Ernst, Tischlr., Kurmanowstr. 6W19.
— Jan, Zimm., Hapsaler Str. 18.
— Karl, Schuhm., Maurerstr. 10W3.
— Pet., Schlosser, Nordstr. 26W8.
Roschkewitsch, Franz, Stadtwäger, Gogolstr. 21, W. 11.
— Mich., Bmt., Romanowst. 145, W. 5.
Roschkot, Ant., Schlosser, Marienst. 97.
Roschlap, Dav., Hsb., Essenhossche Str. 9a
— Karol., geb. Kalnin, Wwe., Schreyenbusch 3, 2.
Roschnowski, Sofie, Bmtn., Marienstr. 55
Roschonok, Marja, Hsbn., Jakobstädt. Str. 33.
Roschowski, Jos., Schlosser, Pokrowst. 11.
M. S. Roschtschenkow, 2. G., Traktör, Inh.: Matwei Roschtschenkow, Reussische Str. 1.
Roschtschenkow, M. S., Teehaus, Kämmereistr. 9.
— Matw., Hsb., Inh. d. Firma M. S. Roschtschenkow, Witebsk. St. 37, W. 1
— Matw., Hsb., Witebsker Str. 29W3.
— N., Kol.-Hdl., Sadownikowstr. 18.
Roschtschepkin, M., Hsb., Hospitalstr. 41.
Roschukaln, J., Schuhm., Kirchhofsstr. 18.
— Jak., Tischlr., Ritterstr. 50W13.
— Jan, Schndr., Newastr. 28, W. 6.
Roschulei, Jan, Wäger, Helenenstr. 21.
Rob. W. Rose, 2. G., Malergewerbe, Inh.: Rob. Wold. Rose, kl. Schloßstr. 17, ⊶ 2540.
Rose, A., Wäsch., Sprenkstr. 67W19.
— Ad., Hsb., Gymnastikstr. 29.
— Adele Karl', Frl., Kirchenstr. 45W10
— Alex., Maler, Suworowstr. 79W10.
— Andr., Maurer, Olivenstr. 13.
— Andr., Schmelzer, Schlocksche Str. 35a
— Andr., Schuhm., alte Mitauerstr. 54.
— Anna, Traktör, Mosk. Str. 6W7.
— Ans, Schndr., Lagerstr. 22.
— Art. Rob.', Hg., Abaush. Str. 14.
— B., Kutscher, Romanowstr. 113.
— Berta, Hsbn., Windstr. 8.
— Chr. Joh.', Hg., Alexanderstr. 192.
— Ed. Fritz', Hg., Lagerstr. 53W2.
— Fritz, Postbmt., Färberst. 6, W. 2.
— Gott., Frl., Oskarstr. 10.
— Hans, Hg., Kandauer Str. 5.
— Heinr., Hg., Schiffsstr. 40, ⊶ 6724.
— Herm., Lehrn., Säulenstr. 13W16.
— J., Elektrotechn., Dorp. Str. 99.
— J., Hdlr., Scheunenstr. 16.
— J., Oekonom, Neustr. 32.
— Jak., Schriftst., Säulenstr. 33W2.
— Jak., Untern., Ballastdamm 66.
— Jak. Alex.', Verw., Mitauer Ch. 77.
— Jan, Ankern., Friedrichsh. Ufer 12.

— Jan, Hsb., Lagerstr. 5, ⊶ 6884.
— Jan, Hsb., Pleskodahlstr. 15.
— Jan, Hsb., Rabenstr. 8W1.
— Jan, Kol.-Hdl., Pferdestr. 2.
— Jan, Priv., kl. Altonaer Str. 16.
— Jan, Schuhm., Bienenst. 19.
— Jan, Tischlr., Parkst. 1a, W. 9.
— Jan Ged.', Hsb., Lagerstr. 1W10.
— Joh., Diener, Parkst. 1a, W. 9.
— Joh., Elektromech., Matthäistr. 63, ⊶ 7102.
— Joh., Fuhrm., Bauskesche Str. 54.
— Joh., Mech., Hasenholm. Ufer 21.
— Joh., Schloss., Rumpenh. Str. 7W24
— Joh., Schlosser, Talstr. 18aW9.
— Joh., Vorarb., Matthäistr. 14W5.
— Joh., Vorarb., Schreyenbusch 1, 32.
— Karl, Hsb., Salven. St. 115.
— Karl, Hsb., Baumat.-Hdlr., Windstr. 8, ⊶ 4748.
— Karol., Waschanst., Marienstr. 65.
— Karol., Wwe., Fuhrmannsstr. 10.
— Karol., Wwe., Mühlenstr. 15W15.
— Krisch Karl', Lagerverw., Martinshöfsche Str., Salamander.
— Kristj., Expreß, Pokrowstr. 13, W. 1.
— M., Fleischer, Matthäistr. 132.
— Mart., Fischer, Teichstr. 6.
— Mart., Kistenm., Milchstr. 3, W. 3.
— Mart., Maurer, Suworowstr. 4, Q. 17.
— Mart., Sattler, Suworowstr. 51bW7.
— Mart., Schuhm., Pokrowstr. 13W15.
— Mik., Maurer, Säulenstr. 68W9.
— Mikk., Hsb., Grenzstr. 14a.
— Osk., Hsb., Hasenholm. Ufer 21.
— Ottilie, Hsb., Ballastdamm 18.
— Paul, Kol.-Hdl., Rumpenh. Str. 15.
— Pet., Portier, Säulenstr. 13W16.
— Rob., Amts-Malermstr., Inh. d. Firma Rob. W. Rose, Marienstr. 4W27.
— Rob., Maler, Schreyenbusch 2, 5.
— Rob. Heinr.', Bmt., Basteiboul. 11W12
— Sam., Masch., Goldinger Str. 2.
— Th., Litogr., Marienstr. 105W21.
— Toni, Putzm., Ballastdamm 18.
— Wilh., Maler, Sofienstr. 6W18.
— Wilh., Wwe., Marienstr. 74W9.
— Wilh. Jak.', Setzer, Sprenkstr. 5W8.
Roseljunas, Kas., Hsb., Abaush. Str. 17.
Rosen, E. Baronin, Alexanderstr. 11.
— A., Baron, General d. Infant., Alexanderstr. 97, W. 1.
— Enny, geb. Baronesse Rosen, Baronin, Alexanderst. 11, W. 2.
— Fed. Friedr.', Baron, SR, Gl. des Bez.-Ger., Mühlenstr. 53aW3.
— Gerh. Wold.', Baron, SR, Adj.-Prof. am Polyt., Puschkinboul. 6W1.

Rosen & Co.

Revaler Verein der Brennereibesitzer.

Rigaer Vertreter:
Friedrich Bruhns, Packhausstr. 5, W. 7, Tel. 3208, Postfach 102.

Rosen u. Ko., Revaler Verein der Brennereibesitzer, Rig. Vertr.: Friedr. Bruhns, Packhausstr. 5W7, ⊶ 3208.
Rosen, Chatz., Hdlr., kl. Münstereistr. 5.
— Ch., Fleischhdl., Schmiedestr. 63, ⊶ 6110.
— Georg Jw.', Kb., Krugstr. 1W3.
— Jak., Schuhm., Spargelstr. 5W17.

— Jan, Marktör, Mitauer Ch. 58.
— Jndr., Zimmerm., Helenenstr. 27.
— Mart., Tischlr., Matthäistr. 57W38.
Rosenau, Aug., Waschmstr., Nußstr. 7.
Rosenbach, Ew., Kelln., Mosk. Str. 142a
— Ant., Wwe., Nikolaistr. 8, W. 16.
— Jak., Hsb., kl. Lagerstr. 44w.
— Jan, Zimm., Moskauer Str. 144.
— Joh., Schlosser, Reval. St. 28, W. 21
— Lisa, Wwe., Altenburg. Str. 9.
— Marie, Wwe., Krebsstr. 2aW5.
— Otto, Zuschndr., Schreyenbusch 4, 9.
Rosenbaum, Dav., Hsverw., Pet. Ch. 46
— Emilie, Bürstenb.-Mstr.-Wwe., Rit.e.-str. 59, W. 1.
— Grete, Hsb., Bürgerstr. 8, Q. 1.
— Joh., Bürstenw.-Hdl., Inh.: Jul. Rosenbaum, kl. Schmiedestr. 25.
— Joh., Schlosser, Waggonstr. 13.
— Krisch, Schmied, Ritterstr. 147, W. 7.
— Laura, Kassirn., Alexanderstr. 122.
— Ludw. Gotth.', Diener, Goldinger Str. 7W4.
— Reinh., Vorarb., Ritterstr. 75, W. 12.
— Th., Bürstenb., Gertrudst. 85, W. 14
— William, Jng., Kaufstr. 3W6.
Rosenberg, Harald Vikt.', Baron, vereid. Rechtsanw., Büro Scheunenstr. 16, ⊶ 6976, wohnt Puschkinboul. 10 ⊶ 4059
Adeline Rosenberg, 2. G., Drogen, Revaler Str. 28.
Alexandra Rosenberg, 2. G., Manufakturw., kl. Lagerstr. 30.
Carl Rosenberg, 2. G., Handelsverm., Schloßstr. 16.
Rosenberg, A., Brothdl., Kalnez. Str. 32.
— Ad., Platzmstr., alte Mitau. Str. 7W1
— Ad. Friedr.', Buchhltr., Antonienstr. 12
— Agnes, Korresp., Heinrichstr. 4.
— Aisik, Hdlr., Klüversholmst. 2.
— Alex., Inh. d. Firma Alex. Rosenberg, kl. Lagerstr. 30.
— Alex., Schlosser, Laubstr. 20.
— Alex., Tischlr., Offizierstr. 3.
— Amalie, Hsb., Lagerstr. 44.
— Amal. Wilh.', Kontorbmtn., Suworowstr. 98W2.
— Anna, Diakonisse, Friedensstr. 3.
— Anna, Frau, Gertrudstr. 91W27.
— Anna, Frau, Nußstr. 18.
— Anna, Stadt-Hebamme, Sprenkstr. 2.
— Anna, Schndrn., Dorpater St. 80.
— Anna, Wwe., Hospitalstr. 47W15.
— Anna, Wwe., Ritterstr. 75W26.
— Anna, Wwe., Wendensche Str. 2.
— Aron, Schndr., Kathol. Str. 34W26.
— Auguste, Renin., Wendensche Str. 15.
— Aug., Wwe., Industriestr. 36.
— Aug., Wwe., Schulenst. 38, W. 5.
— Carl J., Koll.-Prof. d. Firma Georg Thalheim, Glied des Börsenkomitees, Andreasstr. 5W2.
— Ch., Oeconom d. Gewerbevereins, Königsstr. 30.
— Ch., Schndr., Johannishof 1, W. 6.
— Christ., Sattler, Pionierstr. 1W13.
— Ed., Fabrikbmt., Säulenstr. 16W29.
— Ed., Tapez., Gertrudstr. 41W10.
— Ed., Tischlr., Kalnezeem. Str. 32.
— Ellen, Frl., Säulenstr. 16W29.
— Emil Herm.', Exped., Gertrudstr. 63.
— Emma, Kwh., Marienstr. 72.
— Emma, Kol.-Hdl., Revaler Str. 57c.
— Emmy, Musiklehrn., Dorpaterstr. 7W7
— Erich Ed.', Stabskapt., Säulenstr. 16
— Ernst, Maler, Pokrowstr. 18, W. 36.
— Ernst, Schlosser, Dorp. Str. 88W34.

Karl Grünberg, Die besten Gummireifen der Welt.
Matthäistr. № 54, im eigenen Hause. Telephon № 2402

Eigene Filialen: Mühlenstr., Ecke der Suworowstr., Tel. 325. Hagensberg, Waldstr. 4a, Tel. 3950. Weberstrasse, Ecke der Altstadt, Tel. 1569. Mitauer Chauss e 12, Tel. 3055.

Karl Grünberg, Matthäistr. № 54, im eigenen Hause. Telephon № 2402. Die besten Gummireifen der Welt.

— Fr. sen., ehem. Stadtbmt., Andreasstr. 5, W. 2.
— Friedr., Hsb., Schiffskapt., Jägerstr. 4W13.
— Friedr., Massör, Dorp. St. 65, W.7.
— Friedr., Schuhm., Bausk. Str. 24.
— Friedr., Techn., Alexanderstr. 78W5.
— Heinr. Joh.', Hg., Mühlenstr. 45W2.
— Herm., Flachshdlr., Hsb., Moskauer Str. 15W1.
— Herm., Schaffner, Gerberstr. 8.
— Herm., Schlosser, Rabenstr. 3W19.
— J., Pferdestr. 11, ⊶ 3208.
— J., Steuerm., Wendensche Str. 7.
— J., Tschlr., Eisenbahnstr. 18.
— Jak., Werkmstr., Goldinger Str. 11.
— Jan, Bierhdl., Pferdestr. 7.
— Jan, Korkenschndr., Marienstr. 102.
— Jan, Packer, Gertrudstr. 113.
— Jan, Schlosser, alte Mitauer St. 22.
— Jan, Vorarb., Alexisst. 2, W. 3.
— Jan, Vorarb., Teichstr. 3W11.
— Joh., Bahnbmt., Ritterst. 44, W. 45.
— Joh., Hdlr., Suworowstr. 89W9.
— Joh., Hsb., Bankbote, Dondanger Str. 8.
— Joh., Schndr., Spargelstr. 5W37.
— Joh., Schuhm., Ertellstr. 1.
— Joh., Steuerm., Hospitalstr. 3.
— Joh., Tapez., Matthäistr. 93.
— Joh., Vers.-Bmt., Mühlenstr. 47.
— Joh. Joh.', Hg., Mühlenstr. 47.
— Joss., Schneidermstr., Alexisstr. 12.
— Julie, Wwe., Alexanderstr. 103.
— Karl, Lagerst. 8.
— Karl, Agent, kl. Schwimmstr. 4W3.
— Karl, Hsb., Tulasche Str. 21W10.
— Karl, Kellner, Newast. 26, W. 40.
— Karl, Zimmerm., Säulenstr. 70W31.
— Karl Christ.', Werkmstr., Alexanderstr. 154W4.
— Karl Fr.', Diener, Matthäistr. 91W14
— Karl Fr.', Werkmstr., kl. Lagerstr.30
— Karl, Joh.', Bmt., Alexanderstr. 120.
— Kath., Frl., Karolinenstr. 29.
— Kath., Wwe., Wallstr. 15W13.
— L., Frl., Antonienstr. 14W9.
— Leop., Lokomotivf., Matthäistr. 89a.
— Lisette, Wwe., Goldinger Str. 11.
— Louise, Wwe., Schlocksche Str. 76.
— Lucie, Wwe., Frisirsalon: Kämmereistr. 3, Wohn.: Glockenstr. 1.
— M., Buchhdl., Königsstr. 11 u. Theaterstr. 1.
— M., Buchhdlr., Dorpaterstr. 18, W. 6.
— M., Kfm., Newastr. 26W54.
— Marie, Diakonisse, Friedensstr. 3.
— Mar., Fr., Dorpater Str. 39, W. 1.
— Marie, Kassir., Marienstr. 46, W. 19.
— Marianne, Plätt., Steinstr. 8.
— Mart., Priv., Bienenstr. 6.
— Mart., Weinküfer, Muckenh. Str. 37
— Math., Frl., Schlocksche Str. 10.
— Max, Galant.-Hdl., Alexanderstr. 78.
— Max, Kfm., Karolinenst. 7, W. 39.
— Max, Zimm., Schreyenbuch 1, 2.
— Max Aug.', Buchhltr., Heinrichstr. 4.
— Mikk., Lehrer, Sprenkstr. 29.
— Mikk., Zimmerm., Färberstr. 4, W. 3.
— Osk., Bierhdl., Petersb. Ch. 22b.
— Osk. Chr.', Exped., Königsstr. 30.
— Otto, Lokomotivf., Gertrudstr. 55.
— Paul, Holzhdlr., Hsb., Mühlenstr. 9, W 1, ⊶ 737.
— Paul., Wwe., Olivenstr. 3aW14.
— Pelag., Hdlrn., Grabenstr. 8, W. 8.
— Pet., Amtsbote, Newastr. 13W30.
— Pet., Fuhrm., Wasserstr. 26.

— Pet., Kellner, Marienstr. 27W9.
— Pet., Pastor an der Martinskirche, Spr. 9—12, Martinstr. 3, ⊶ 2383
— Pet., Priv., Gerberstr. 1W22.
— Pet., Prok. d. Firma J. Dicks & Ko., Matthäistr. 14W1.
— Pet., Schaffner, Sprenkstr. 2W57.
— Pet., Tischlerei, Rodenpoiser Str. 31.
— Rich., Bmt., Kalnezeemsche Str. 16.
— Rich. Alex.', erbl. Ehrenb., Olivenstr. 9
— Rud., Schuhm., kl. Lagerstr. 30.
— S. S., Kontor, Schmiedestr. 6.
— Sundel Sar.', Hdlr., Romanowstr. 35.
— Theod., Exped., Alt-Mühlgraben.
— Theod., Schmied, Katharinenstr. 8.
— Wilh., Hg., Matthäistr. 58W23.
— Wilh., Möbelhdl., Alexanderstr. 12. ⊶ 5888.
— Wilh., Tapez., Romanowstr. 24.
Rosenberger, Sofie, Frl., Alexanderstr.49
Rosenbild, Aug., Tschlr., Schreyenb. 2, 16.
— Jan, Marienstr. 83, ⊶ 6714.
— Jan, Bürstenb., Bausk. Str. 82.
— Marie, Frau, Alexanderstr. 64W21.
— Mich., Zimmerm., Bausk. Str. 82.
v. Rosenbladt, Eug., Dir. d. Akt.-Gesellsch. „Textil", Weißenhof. Str. 3, ⊶ 2580.
Rosenblatt, Alex., Schlosser, Revalerstr. 58
— Aug., Kol.-Hdl., Fischerst. 5.
— Hans, Heizer, Unionstr. 5W29.
— Karl, Elektrotechn., Andreasholm.
— Karl, Schndr., Säulenstr. 55W33.
— Karl, Zimm., Karolinenstr. 34W24.
— Krist., Wäsch., Laboratoriumst. 23, W 6.
— M., Marktkommiss., kl. Münzstr. 12.
— Paul, Maler, Kaukasische Str. 1.
— Reinh. Andr.', Kassir. d. Rentei, Artilleriest. 17.
Rosenblüth, Henr., Modenbl.- u. Schnittmusterhdl., Schmiedest. 9.
Rosenblum, Isid. Paw.', Bahnbmt., Hagensberger Str. 1.
Rosenbrück, Ed., Tschlr., Matthäistr. 99.
— Karl, Masch.-Bauer, Apothekerstr. 27.
Rosendorf, J., Diener, Feldstr. 10, Q. 9.
Roseneck, Joh., Gutsbes., Nikolaistr. 67b
Rosener, A., Filzschuhhdl., Schmiedestr.33
Rafael Rosenfeld, 1. G., ohne Handelsbranche, in Petersburg.
S. M. Rosenfeld „Prometheus", 2. G., Techn. Büro, Inh.: Susm. Rosenfeld, Schmiedestr. 18, ⊶ 3047.
Rosenfeld, Anna, Pension, Parkstr.4W22.
— D., Exped., Romanowstr. 161, ⊶ 3837
— Dav., Holzhdlr., Romanowst. 123.
— Dav., Schndr., Libauer Str. 1.
— Emilie, Hdlrn., Fruchtstr. 14.
— Fanny, Kontorbmtn., Roman. St.161.
— Jan, Hsb., Muckenholm. Str. 33.
— Jan, Hsb., Kol.-Hdl., Champetresche Str. 74.
— Jan, Krankenpfl., Mitauer Ch. 66.
— Joh., Kurzw.-Hdl., Mitauer Ch. 13.
— Isaak, Bankbmt., 1. Weidend. 2aW6, ⊶ 5335.
— Jul., Hsb., Alt-Autzer Str. 2.
— Mar., Kurzw.-Hdl., Waldst. 4a.
— Rob., Schlosser, Dondangener Str. 7.
— Susm., Ing.-Techn., Inh. d. Firma S. M. Rosenfeld „Prometheus", Schmiedestr. 18, ⊶ 3047.
Rosenfeldt, Andr., Masch., Wolgundsche Str. 25a.
— A. M., Bankbmt., Kurmanowstr. 11.
— Anna, Hsbn., Kreuzstr. 4, W. 5.
— Aug., Maler, Sprenkstr. 11, W. 23.
— Aug., Schiffskapt., Gypsstr. 3a.

— Aug. Kasp.', GS, Zollbmt., Schwartzenhöffsche Str. 2.
— Dav. Itz.', Hg., Gertrudstr. 77W6.
— Ernst, Schiffskapt., Lagerst. 33.
— Joh., Hsb., Muckenholm. Str. 33.
— Joh., Hsverw., Gertrudstr. 39.
— K., Exped., Sandst. 32, W 9.
— Karl Hans', Wächter, Bausk. Str. 1
— Kasp., Zimmerm., Schwartzenh. Str.
— Krisch, Zimm., Säulenst. 55, W 2
— Lina, Pastoren-Wwe., Marienstr. 4
— M., Kurmanowstr. 11, ⊶ 1013.
— Mar. u. Aug., Schndrn., Mit. Ch. 1
— Mich., Hdlr., Romanowstr. 161, W.
Rosengarten, Ilja, Vers.-Bmt., Suworowstr. 29, W. 2.
— Herm., Hg., Alexanderstr. 87.
Rosengrün, Franz, Maler, Säulenst. 9
Rosenhaus, Peis., Hdlr., Emmast. 12.
Rosenhoff, Anna, Hsb., Champetresche Str. 82a.
— Herm., Schuhm., Champetr. Str. 82
— Marie, Wwe., Alexanderstr. 127W18.
Rosenkaln, Joh., Dietr.', Hg., Säulenstr. 88.
Rosenkant, Nanny, Wwe., Parkstr.1aW1
P. H. Rosenkranz & Co., 1. G., Maschinenfabrik, Eisengießerei u. Kesselschmiede, Inh.: Gustav Rosenkranz Johannes Bernh. Pohrt, Fabrik: Weidendamm 11, ⊶ 120.
Rosenkranz, Ella, geb. Seuberlich, Kfm. Wwe., kl. Newastr. 4W3, ⊶ 3605.
— Gottl., Hg., Säulenst. 7, W 9.
— Gust., Ing., Mitinh. d. Firma P. H. Rosenkranz & Co., 2. Weidend. 11. ⊶ 3217.
— Max, Ing.-Chem., Betriebs-Insp. zweiten Gasanst., Ritterstr. 157, W. ⊶ 1394.
— Paul., Bmt.-Wwe., Alexanderstr. 3
Rosenlill, Karl, Hsb., Ludwigsstr. 1.
Rosenmeyer, Frdr., Werkmstr., Dampfboo str. 4.
Rosenplaenter, Frdr. Frdr.', Chem Elisabethstr. 33W9.
R. Rosensohn, 2. G., Kleider, Inh. Rubin, Rosensohn, Marienstr. ⊶ 5303.
Rosensohn, Rubin, Inh. d. Firma Rosensohn, Elisabethst. 20, ⊶ 530
Rosenstand-Wöldicke, Pet., Ing., Konsulent für Wirtschafts-Oekonomie un Meliorationswesen, Dorp. Str. 49W Postfach 840.
Rosenstein, Jak., Zimmerm., kl. Bullensche Str. 8.
— Alb., Schuhm., Matthäistr. 103W2.
— J., Frisirsalon, Neust. 25.
— Luise, Hsbn., kl. Bullensche Str.
— Wilh., Hg., Dunienh. Str. 5W1.
Rosenstock, Karl, Tschlr., Feldstr. 2W17.
— Karl, Bmt., Ritterstr. 115W13.
Rosenstrauch, Pet., Dw., Dampfstr. 47.
— Ed., Postbmt., Revaler Str. 51W1
— Jan, Schndr., Marienst. 104, W 1
— Wilh., Packer, Marienstr. 104W9.
Rosent, Karl Joh.', Fabrikbmt., Elisabethst. 16, W 15.
— Otto, Hg., Elisabethstr. 16W15.
Rosenthal & Leepin, 2. G., elektr. Bedarfsart., Inh.: Jeannot Rosenthal u. Wold. Leepin, Sandstr. 34.
B. Rosenthal, 2. G., Gummiw., Inh. Benj. Rosenthal, kl. Königsstr. 14.

Wein- u. Austern-Stuben Basteiboulevard Nr. 2, Telephon Nr. 88.
Otto Schwarz.
Wein-, Delikatessen- u. Cigarren-Lager Basteiboulevard, Ecke der Kalkstrasse

Ch. Rosenthal, 2. G., Uhrenzubehör, Inh.: Chaim Rosenthal, Königsstr. 12
L. Rosenthal, 2. G., Uhren, Gold- und Silberwaar., Inh.: Ludwig Rosenthal, Sünderstr. 13, ⊶ 2704.
N. Rosenthal, 2. G., Trakteur, Inh.: Nikolai Reinh. Rosenthal, Wallstr. 13 ⊶ 3846.
R. Rosenthal, 2. G., Galanterie- und Modewaren, Inh.: Chatzkel Ruwel Rosenthal, Altstadt 19. ⊶ 2436.
Rosenthal, Alex., Lithogr., Tempelstr. 3.
— Theaterdiener, Marienstr. 67W7.
— Andr., Hsb., Lubahnsche Str. 10.
— Anna, Blumenhdlrn., Revalerstr. 11.
— Anna, Hsbn., Schlocksche Str. 32.
— Anna, Frl., Lehrerin, Elisabethstr. 103
— Ant., Klempner, Rodenpoiserstr. 1.
— Aug., Feilenh., Petersb. Ch. 88W7.
— Basse, Dentiste, Thronfolgerboul. 21W5
— Benj., Kfm., Kirchenstr. 7, ⊶ 1194.
— Chr., sen., Hsb., Meisterstr. 6.
— Chr., Kellner, Kurmanowstr. 6W18.
— Dav., Zuschndr., Schreyenb. 2, 5.
— Elis., Seltershdl., Turmstr. 33.
— Elis., Fbn., Adjel. Str. 3W3.
— Elke, Zahnarzt, Spr. 9—1 u. 4—7½, Königsstr. 12W4.
— Elvire, Wwe., Revaler Str. 28W32.
— Emil., Wwe., Kreuzstr. 2.
— Emma, Dentiste, Spr. 9—12 u. 4—5, Orgelstr. 2.
— Ernst, Elektrotechn., 2. Weidend. 38.
— Fr., Stallmstr., alte Mitauer Str. 62.
— Fritz, Tischlr., Bauske. Str. 38.
— Gottfr., Stallmstr., Bocksstr. 9.
— H., Dw., Thronfolgerboul. 4, Q. 12.
— Hans, Rentn., Wolgundsche Str. 4.
— Heinr., Vorarb., Mitauer Ch. 56a.
— Herb. Nik.', Korresp., Elisabethstr. 89
— Herm., Bmt., Lubahnsche Str. 13.
— J., Bahnbmt., Pernauer Str. 17W20
— J., Buchhdl., Sprenkstr. 29.
— Jak., Hsb., Rodenpoiser Str. 1W1.
— Jak. Jak.', Vers.-Insp., Marienmühlenst. 12, W 2.
— Jan, Dw., Vogelstr. 4.
— Jan, Fuhrhltr., Matthäist. 59, W 38, ⊶ 4565.
— Jan, Hdlr., Talstr. 5W38.
— Jan, Hsb., kl. Bullensche Str. 19.
— Jan, Kunstmaler, Albertstr. 12, W. 9. ⊶ 5180.
— Jan, Schlosser, Irmlausche St. 1.
— Jan, Schmied, Färberstr. 6aW22.
— Jan, Tischlr., Abguldensche Str. 13.
— Jeannot, Hsb., Marienstr. 56, ⊶ 5536
— Jenny, Auff., Dorpater Str. 14W6.
— Jgn., Karl', Exped., Matthäistr. 119.
— Joh., Bäcker, Windauer Str. 30.
— Joh., Fabrikbmt., Behnensche Str. 4.
— Joh., Hsb., kl. Lagerstr. 43.
— Joh., Kutscher, Alexanderstr. 55.
— Joh., Montör, Kaukas. Str. 16.
— Joh., Musiker, Schulenstr. 28W30.
— Joh., Schiffszimm., Fuhrmannsstr. 39.
— Joh., Stauer, Gymnastikst. 13.
— Jw. S., Hsb., Kanzleibmt., Irmlausche Str. 3.
— Karl, Hsb., Tischlr., Moritzst. 2a.
— Karl, Korkenschndr., Spargelstr. 10W8
— Karl, Masch., Rumpenhofsche Str. 3.
— Karl, Priv. Rechtsanw., Spr. 10—11 u. 4—5, Alexanderstr. 2W23, ⊶ 3273.
— Karl, Stadtarb., Dorotheenst. 50.
— Karl Fr.', Bmt., Färberstr. 13W34.
— Krisch, Diener, kl. Neustr. 2, Q. 6.
— Krist., Hsb., Livenstr. 10.

— Krist, Montör, kl. Vegesacksh. 36.
— Krist., Schmied, Annenhöf. Str. 15.
— L., Hg., Fuhrmannstr. 3.
— Ludw. Sim.', Inh. d. Firma L. Rosenthal, Thronfolgerb. 21W6, ⊶ 6711
— Mart., Gärtner, Luisenstr. 7.
— Mart., Hdlr., Brückenstr. 3, W. 1.
— Marz, Maurer, Sprenkstr. 69W28.
— Mich., Priv., Sprenkstr. 54a.
— Mich., Zahnarzt, Spr. 10—4, Sünderst. 12, W 5, ⊶ 5087.
— Moritz, Privat., Wolgund. Str. 15a.
— N., Kfm., Elisabethstr. 103W10.
— Nat., Hsbn., Newastr. 23.
— Nik., Hg., Felliner Str. 7W16.
— Ottilie, Kassirn., Alexanderstr. 101.
— Otto, Dw., kl. Lagerstr. 22.
— Otto, Tischlr., Sprenkstr. 30, W. 19.
— Otto Nik.', Vers.-Bmt., Elisabethst. 89 ⊶ 7186.
— Pet., Hg., Lubahnsche Str. 13W9.
— Pet., Kellner, Suworowstr. 80, W. 73.
— Pet., Schlosser, Färberstr. 11, W. 21.
— Pet., Weber, kl. Lagerstr. 12W9.
— Pet. Pet.', Bahnbmt., 2. Weidend. 4
— Rich. Nik.', Hg., Elisabethstr. 89W21.
— Rob., Hg., Parkstr. 6, W. 12.
— S., Kindergarten, Thronfolgerboul. 21
— Sch., Getreidehdlr., Suworowstr. 112.
— Simon, Hdlr., Matthäistr. 44W25.
— Theod., Hirtenstr. 6, ⊶ 6929.
— Theod., Hsb., Exped., Rujen. Str. 4, ⊶ 2873.
— W., Bäckerei, Newastr. 23.
— W., Schmied, Wolmarsche Str. 9.
— Wilh., Hsb., Bäckereistr. 7W1.
— Wilh. Hugo', Kb., Romanowstr. 17.
— Wold. Heinr.', Buchhltr., alte Mitauer Str. 60.
Rosenthal-Rothmann, E., Handarbeits-Schule, Alexanderstr. 1W7.
Rosenthalberg, F. T. u. Ko. (Gesellsch. Immobil), An- u. Verkauf von Immobilien, Suworowstr. 24, ⊶ 7105.
Rosentreter, Joh., Frl., Säulenstr. 27W8
— Lisette, Wwe., Marienstr. 76W13.
Rosenwald, Alb., Hg., Kaisergartenstr. 4.
— Ans, Schiffskapt., Muckenh. Str. 23.
— Emil, Ing., Kaisergartenst. 4, W 16.
— Felix Alb.', Korresp., Schulenstr. 28.
— Heinr., Maurer, Salwen. Str. 65.
— Jan, Schmied, alte Mit. Str. 33.
— Joh., Bierhdl., Artilleriestr. 73.
— Krist., Verw., Gustavstr. 1.
— Max Alb.', Bürobmt., Kaisergartenstr. 4
Roser, Jda, Fabrikbmt.-Wwe., Taubenstr. 21.
Roserowitz, Kath., Wwe., Sprenkst. 69.
J. Rosewsky, 2. G., Badeanst., Inh.: Jak. Rosewsky, Marienst. 34, ⊶ 5381.
Rosewski, Anna, Schreibw.-Hdl., Marienstr. 94.
— Franz, Bmt., Romanowstr. 77.
— Friedr., Rentn., Kalnezeem. Str. 33.
— Georg, Hsb., Emmastr. 23W1.
— Jak., Amtszimmermstr., Inh. d. Firma J. Rosewski, Marienst. 34.
— Joh, Lohndiener, Torgelsche St. 6.
— Max, Abt.-Chef d. A.-G. Gerhard u. Hey, Hsb., Kapselstr. 25W3.
Roshanski. Sieh auch Roschanski.
Roshanski, P. M., HR, ehem. Sekr. d. Polizeiverw., Mühlenstr. 60, W. 7.
Roshenski, Jos., Schlosser, Pokrowst. 18.
Roshof, Herm. Pet.', Bürodiener, Petersb. Ch. 3.
Rosin, Ch., Schuhw.-Hdl., Steinstr. 15.
— Ch. M. Fleischer, Schwimmstr. 21W2.

— Ch. M., Fleischhdl., Schmiedest. 63. ⊶ 6110.
— H., Kfm., Brauerstr. 9W4.
— Pet., Taxator, Bersohn. Str. 6.
— Sam., Hdlr., Mühlenstr. 159.
Rosing, Karl Math.', Fb., Reval. Str. 69
Rosinow, Fanny, Wwe., Schmiedestr. 76
Rosinsky, Karl, Schlosser, Pokrowstr. 18.
— Jul., Maurer, Rumpenhöf. St. 8.
— Karol., Verk. d. Brockensamml., Wolmarsche Str. 23.
— Ludw., Mech., Hospitalstr. 13.
— Sim., Drahtz., Goldinger Str. 1.
— Stan. Konst.', Ing., techn. Leiter der Konfektfabrik L. W. Goegginger, Nikolaistr. 65.
Ed. Rosit, 2. G., Malergewerbe, Inh.: Ed. Rosit, Alexanderstr. 17, ⊶ 2835.
Rosit, Anna, Wwe., Dorpater Str. 101.
— Anna, Wwe., Wolmarsche St. 3, W 2.
— Arn. Joh.', Bankbmt., Newastr. 9W26
— Aug., Schlosser, Sprenkst. 29, W 10.
— Berta, Frl., Säulenstr. 44.
— Darte, Hsbn., Maxenstr. 7.
— Ed., Amts-Malermstr., Inh. d. Firma Ed. Rosit, Dir. d. Rig. Kommerziellen-Ges. gegens. Kred., Dorpater Str. 14W12.
— Ed., Bildhauerei, Plettenbergstr. 3a, ⊶ 4018.
— Ed., Buchhdl., DorpaterSt. 33, W 25, wohnt Talsensche Str. 14.
— Ed. Jur', Kassir., Säulenstr. 55W26.
— Hel., Frl., Schndrn., Hasenh. Ufer 9.
— Herm., Zimm., kl. Vegesacksh. 30W4.
— J., Plätterei, Wenden. Str. 23.
— Jan, Dw., Friedensstr. 45.
— Jan, Fuhrm., Artilleriestr. 11.
— Jan, Schndr., Dampfstr. 86, W. 4.
— Jan, Zimm., Rodenpoiser Str. 9W7.
— Joh., Auff., Dorpater Str. 85.
— Joh., Dw., Pokrowstr. 12W3.
— Joh., Hsb., Wolgundsche St. 34.
— Joh., Heuhdl., Alexanderstr. 180.
— Joh., Montör, Wolgund. Str. 60.
— Joh., Schlosser, Dorpater Str. 85.
— Joh., Tischlerei, Böttcherst. 5.
— Joh. Andr.', Hsb., Nikolaistr. 69a. ⊶ 7130.
— Jul., Schmied, Matthäistr. 99.
— Julie, Wwe., Holzstr. 12.
— K., Schuhw.-Hdl., Schlock. Str. 40a.
— Karl, Hdlr., Sprenkstr. 30W28.
— Karl, Schuhm., Essernsche Str. 2.
— Karl, Tischlr., Matthäistr. 58.
— Krist., Wwe., Wendensche St. 17.
— L., Schlosser, Dünaburger Str. 62.
— Lisa, Hsbn., Essernsche Str. 2.
— M., Bankbmt., Nikolaistr. 67.
— M., Wäschehdl., Dünamünd. Str. 32.
— Maja, Wwe., Dorpater Str. 78.
— Mar., Hsbn., Petersb. Ch. 65.
— Mart., Kutscher, Wasastr., HausGrotin
— Mart., Schuhm., Wenden. Str. 13.
— Marz, Tischlr., Marienst. 63, W 3.
— Matt., Schndr., Ritterstr. 72W17.
— Mikk., Hsb., Kandauer St. 54.
— Mik., Portier, Alexanderstr. 168.
— Minna, Frl., Pension, Newastr. 9W26
— O., Amtsbote, Ritterstr. 71W43.
— Otto, Hg., Augustenstr. 3.
— Otto, Kistenm., Duntenhofsche Str. 36.
— P., Maurer, Färberst. 18, W 8.
— Pet., Drechsler, Färberstr. 12.
— Pet., Hdlr., Altenburg. Str. 16.
— Pet., Hsb., Petersb. Ch. 33.
— Pet., Korkenschn., Doblensche Str. 1.
— Pet., Schlosser, Lermontowstr. 4.

Karl Grünberg, Matthäistr. № 54, im eigenen Hause. Telephon № 2402. Die besten Gummireifen der Welt.

Nur importierte Weine in grösster Auswahl.

Karl Grünberg, Matthäistr. № 54, im eigenen Hause. Telephon № 2402. Die besten Gummireifen der Welt.

— Rob. Pet.', Monteur, Säulenstr. 52.
— T., Tapez., Romanowstr. 41.
— Tennis, Sattler, Suworowstr. 97.
— Wilh., Schlosser, Essernsche St. 4.
Roska, Otto, Prok. d. Ges. d. Kolonialw.-Hdlr., Elisabethstr. 77W8.
Roske, Adam, Schndr., Altonaer Str. 24
Roskin, Berka, Hdlr., Smolensker Str. 1.
Peter Janow Roslap, 2. G., Kolonialwaren, Inh.: Peter Roslap, 2. Weidendamm 1.
Roslapp, Aug. Dav.', Revieraufs., 2. Weidendamm 31.
Roslawlew, Warlam Wass.', Ing., Schulenstr. 28W20.
Roslonkewitz, Karl, Zollbes., Hospitalst.16
Roslowitsch, Elis., Priv., Wenden.Str.23
Rosmysl, Stan., Dom.-Verw.-Bmt., Torgel. Str. 1.
— Mich., Bahnbmt., Hsverw., Annenhöfsche Str. 1a.
Rosnau, Aug., Fabrikbmt., Norbeckshöfsche Str. 2.
Rosneek, Karl, Mech., Suworowstr. 133.
Rosowitsch, Pet., Hdlr., Smolenskerstr. 10.
Rosowski, B. L., Hdlr., Gogolst. 4, W 1.
Roß, Otto u. Theod., Amts-Bäckermstr., Moskauer Str. 191W1.
„Rossa", Hilfsverein, Lubahn. Str. 17.

Jul. Rossbandt
Sandstr. 9, Tel. 6221
Geldschrank-, Gitter- u. Metallwaren-Fabrik
3 goldene Medaillen

Jul. Rossbandt, 2. G., Schlosserei, Inh.: Jul. Roßbandt, Sandstr. 9, ⊶ 6221.
Roßbandt, Jul., Amts-Schlossermstr., Inh. d. Firma Jul. Rossbandt, Küterstr. 19W10.
— Percy, Bmt., Küterstr. 19W10.
Roßberg, Joh., Hdlr., Elisabethstr. 9W16.
Rossein, Faiwe, Zunahtm., Mosk. Str.59
Rossi, Giov., Gesanglehr., Architektenstr.1
„Rossija", 1. G., Versich.-Gesellsch. in Petersburg, Bevollmächtigter Geschäftsführer der Filiale: Henning Rauert, dessen Gehilfe: Wilh. Rueß, Sandstr. 13, ⊶ 81 u. 5981.
„Rossija", Insp.: A. v. Berens, Ritterstr. 3a, ⊶ 6766.
Rossin, Faiw., Zunahtm., Mosk. Str. 98
Rossini, Elv., Pastorenwwe., Suworowstr. 2, W. 9.
Rossitzki, R., Hsb., Kalkst. 28.
Roßkopp, Lisa, Wwe., Bausk. Str. 62.
v. Roßmann, Heinr. Alex.', KR, Polizeimstr.-Geh., Theaterboul. 14, Polizeigebäude, ⊶ 1816.
Roßmann, Konst., Vorarb., Hapsalerstr.13.
— Ant., Hg., Karolinenstr. 17W16.
— Ed., Hsb., Karolinenstr.17W1, ⊶ 6213
— Gust., Schlosser, Alexanderstr. 151.
— Jan, Dw., Matthäistr. 145.
— Joh., Fuhrm., Revaler St. 75W14.
— Max, Musiklehr., Gertrudstr. 54W31.
— Pet., Vorarb., Schreyenbusch 8, 1.
Roßner, A., Ing., Alexanderstr. 103.
Rost, Ludw., Schlosser, Wenden. Str. 29
Rostenok, Ust., Bahnbmt., Kathol. Str. 62.
Rostock, Karl, Bierhdlr., Alexanderstr. 170.

— Joh., Heu- u. Haferhdl., Katharinendamm 2, ⊶ 2249.
Rostowski, Dora, Wwe., Fabrikantenst. 5.
Rostschakow, D., Restaur. „Das rote Dorf", kl. Bergstr. 10.
— Dm., Hsb., kl. Bergstr. 10W2.
Rostschenkow, Jeg., Kürschner, Jaroslawsche St. 23, W 1.
Rosulis, Franz, Strb.-Schaffn., Suworowstr. 120.
Roszewski, Stan. Bol.', Exped. 1. Weidendamm 29.
„Rota", Gesangverein, Kurmanowstr. 3, ⊶ 3361.
Rota, Karl, Hdlr., Petersb. Ch. 118W2.
„Rotes Kreuz", Sektion Riga, Gertrudstr. 5, Chirurg. Heilanst. Schulenstr. 28, ⊶ 2993. Sieh Register Seite 2.
Rotgalw, Jul., GS, Telegr.-Bmt., Säulenstr. 64W7.
v. Roth, Axel Alex.', vereid. Rechtsanw., Spr. 10—1 und 4—5, Nikolaistr. 6, ⊶ 7108.
— Elis., HR-Wwe., Ritterstr. 12W33.
— Ernst, Sekr. am Stadtamt, Romanowstr. 1W3.
Roth, Hyron. Joh.', Färbermstr., Schlocksche Str. 35.
— Abr., Zunahtm., Sadownikowstr. 24.
v. Rothast, Ella, SR-Wwe., Kandauer Str. 2.
Wilhelm Rothberg, 2. G., Kolonialw., Inh.: Wilh. Rothberg, Goldingerstr.17 ⊶ 4764.
Rothberg, Joh., Schmied, 2. Weidend. 21
— Karl, Bmt., kl. Altonaer Str. 16.
— Leib Abr.', Hg., Säulenstr. 70. ⊶ 6831.
— Mart., Hsb., Artilleriest. 57, W 1.
— Max, Kontrol., Industriestr. 11W9.
— Paul Alex.', Exped., Katharinend. 12.
— Wilh. Friedr.', Inh. d. Firma Wilh. Rothberg, Goldinger Str. 17.
Rothbort, Pess., Hdlr., Mosk. Str. 69.
Rothe, Osk., Akad. Maler, Vertreter d. Firma H. Siecke, Säulenst. 54, W 15, ⊶ 3781.
— Raim. Paul', Spinnereitechn., Kirchhofsst. 14, W 2.
„Rothenberg", Irrenanstalt, Duntenh. Str. 16/18, ⊶ 448.
Rothenberg, Heinr., Exped., Peterholm. Str. 12, ⊶ 5713.
Rother, R., Gürtler, Nikolaistr. 9, W. 10.
— Heinr., Hsb., Stahlgießereistr. 5.
— Karl, Vorarb., Grasstr. 12a.
Rothgalw, Andr., Schnürmstr. am Stadttheater, Torgelsche Str. 10, W. 16.
Eduard Rothmann, 2. G., Kolonialw., Inh.: Eduard Rothmann, Alexanderstr. 12, ⊶ 4184.
Rothmann, Emilie, geb. Rosenthal, Handarb.- u. Kochschule, Alexanderstr. 1.
— E., Delikat.-Hdl., Marienstr. 37.
— Gotth., Hsb., Mit. Ch. 14, Q. 2.
Rothpletz, Gottl. Karl', Obergärtner, Nikolaistr. 69.
Rothschild, Ed., Tschlr., Ritterstr. 49W24
Rothweiler, Alex. u. Leonh., Tapezier., Schützenstr. 4a, W. 9.
— Joh., Hsb., Schlocksche Str. 4, W. 1.
— Roman, Hg., Schlocksche Str. 4.
Rotke, Chr., Wwe., Andreasstr. 3, W. 23.
— Ed., Bierhdl., Grabenstr. 47.
— Marie, Wwe., Pokrowstr. 14W6.
Rotschuld, S., Hg., Romanowstr. 123W64
Rotstein, Salom., Handschuh-Hdl., Stegstr. 5.

— Alb., Werkmstr., Marienstr. 2[illegible] ⊶ 6208.
Rott. Sieh Rodd.
Rotte, Lisa, Wwe., Schreyenbusch 2, 2[illegible]
— Wold., Bmt., Säulenstr. 23W5.
Rotter, Jan, Privat., Trinitatisstr. 1[illegible]
— Mar., Kfm.-Wwe., Elisabethst. 16 W[illegible]
— Wold. Ferd.', Prok. d. Firma A. [illegible] Steeren, Schwartzenhofsche Str. 17.
Rottermund, Karl, Pastor, Kirchenstr. [illegible]
— Hugo Karl', Masch.', Karolinenst. 2[illegible]
— Karl, Rentn., Revaler Str. 3, W. [illegible]
Rotze, K., Hsb., Turgenjewstr. 15W2.
Rousseau, H. S., Priv., Dorpaterstr. 46,
Roussel, J., Hygien. Gummiw.-Hdl., Kalkstr. 12W9, ⊶ 5601.
Rowin, Sem., Hdlr., Nordstr. 24W8.
Roy, Janne und Camille, Lehrer, Säulenstr. 16W27.
Roze, Kasp., Telegr.-Bmt., Bausk. Weg 3[illegible]
Rozen, Jan, Kol.-Hdl., Champetr. Str. 8[illegible]
— Rein, Bmt., Marienstr. 83W9.
Rschakowski, Abr., Klempner, Ritterstr. 7[illegible]
Rubanow, Sem., Kellner, Marienstr. 9[illegible]
Rubanowitsch, Anna, Hdlrn., Maschinenstr. 3.
Rubanowski, Vikt., Akzisebmt., Schützenstr. 13W23.
Rubaschkin, R., Kol.-Hdl., Eliasstr. 2.
— Paul, Schaffner, Dünaburger St. 6[illegible]
Rubbe, Andr., Fuhrm., Karolinenstr. 3[illegible]
Rubben, Ans, Steuerm., Bienenstr. 11.
— D., Schuhm., Georgenstr. 6, W. 1[illegible]
— Felix, Vorarb., Dorpater Str. 85W1[illegible]
— Fritz, Former, Kalnez. Str. 127.
— Julie, Schndrn., Antonienstr. 11.
Rubbert, Bernh., Veterinärarzt, Schloßstr. 18, W 9
— E., Frau, Schloßstr. 18W9.
— Franz, Schlosser, Suworowst. 106 W 1[illegible]
— Paul., Veterinärarzt-Frau, Nikolaistr.
Rube, Alb., Vorarb., Peterholm. Str. [illegible]
J. Ruben, 2. G., Restaurat., Mühlenstr. 109, ⊶ 3890.
Ruben. Sieh auch Ruhben.
— Alex., Bäckerei, Alexanderstr. 145a.
— Alex., Expr., Alexanderstr. 128W24.
— Alw. Jw.', Lehrerfrau, Artilleriestr. 34W29.
— Andr., Hdlr., Milchstr. 7W13.
— Andr., Schlossermstr., Schwanenstr.
— Anna, Schndrn., Essenhöf. Str. 11.
— Christ., Schndrn., Säulenstr.104W1[illegible]
— Dav., Hsb., Säulenstr. 95.
— Ernst, Bauuntern., Olivenstr. 7.
— Gust., Expreß, Gertrudstr. 89W16.
— J. S., Lumpenhdlr., Revalerstr. 57.
— Jak., Kwh., Kandauer Str. 25.
— Jak., Telegr., Elisabethstr. 103.
— Jan, Masch., Schreyenbusch 3, 2.
— Jan, Zimmerm., Marienstr. 80.
— Joh., Dw., Alexanderst. 49, W 2[illegible]
— Joh., Portier, Theaterboul. 2, W. 1[illegible]
— Jul., Inh. d. Firma Jul. Ruben, Mühlenstr. 107W12.
— Karl, Schmied, Matthäist. 103, W 1[illegible]
— Krist., Glanzplätterei, Milchst. 7.
— Marie, Wwe., Hsbn., Schulzenhöfsche Str. 20.
— Marta, Wwe., Alexanderstr. 163W3.
— Math., Hebamme, Katharinend. 13.
— P., Bäckerei, Schreyenbusch 2, 26 ⊶ 6186.
— P., Tschlr., Sprenkstr. 62W57.
— Pet., Bierhdl., Schreyenbusch 2, 29.
— Pet., Privat., Sprenkstr. 34, W. 14.
— Pet., Schlosser, Marienstr. 1, W. 25.

Ch. Jürgensohn, Weingrosshandlung, Wallstr. Nr. 20. Telephon Nr. 106.

— Pet., Teehaus, kl. Lagerstr. 15.
— Pet., Vorarb., Katharinend. 13W5.
— Rich., Sattler, Sternstr. 24, W. 20.
— W., Schiffskapt., Olgastr. 3.
— Wilh., Hsb., Essenhöfsche Str. 11.
— Wilh., Schlosser, Matthäistr. 88.
Ruberg, Dor., Verk., Färberst. 4, W 7.
— Emma, Wwe., Gertrudstr. 42W23.
— Karl, Tischlerei, Suworowst. 92, W 17
Rubert, Aug., Maurer, Gerberstr. 6W17.
— Mar., Wwe., Moskauer Str. 177.
Rubesch, Fritz, Schlosser, Segelstr. 9, W. 5.
— Karl, Schlosser, Rumpenhöf. Str. 23
Rubien, A., Frl., Kassir., Herrenstr. 22.
— H., Fr., Bur.-Bmtn., Herrenstr. 22.
Rubik, Jos., Brauer, Revaler Str. 11W7
— Pet., Schndr., Langestr. 7a.
M. B. Rubin, 1. G., Holz, Inh.: Michel Rubin, kl. Sandstr. 1, ☎ 1209. Holzhof: Güterbahnhof 69, ☎ 4733.
Rubin, Andr., Portier, Nikolaist., Nik.-Gymnasium.
— Anna, Wwe., Romanowstr. 77W24.
— Gabr., Hdlr., Jaroslaw. St. 19, W 21
— Joh., Maurer, Windst. 31, W 10.
— Isr., Hdlr., Mosk. Str. 54.
— Jud., Hg., Scheunenstr. 3, W. 3.
— Leibe, Hsb., Romanowstr. 112.
— M. L., Kfm., Marienstr. 36.
— Marie, Schlossermstr.-Wwe., Bienenst. 4
— Meier, Revaler Str. 57a, ☎ 6713.
— Mend., Hg., Romanowstr. 112. Q. 5.
— Michel, Inh. d. Firma M. B. Rubin, kl. Sandstr. 1, W. 6.
— Olga, Schndrn., Taubenstr. 23.
— Pet., Bmt., Suworowstr. 61.
— Phil., Priv., Wenden. Str. 17.
— S., Hdlr., Stegstr. 9W1.
— Sch., Hdlr., Moskauer Str. 62, W. 3.
— Zod., Hdlr., Petersburger Ch. 30, ☎ 3780.
Rubinson, Rob., Klempn., Sprenkstr. 45
G. Rubinstein, 2. G., Manuf.-Waren, Inh.: Gittel Rubinstein, Moskauer Str. 129, ☎ 6786.
Hirsch Rubinstein, 2. G., Manufakturwaren, Moskauer Str. 193.
Rubinstein, A. J., Schuhw.-Hdl., Weberstr. 4.
— Abr., Möbelhdlr., Uferstr. 15.
— Aron, Hg., Gildstubenstr. 2W4.
— F., Synagogendiener, Mühlenstr. 153. ☎ 2216.
— H., Hdlr., Moskauer Str. 193W14.
— Hillel Leib', vereid. Rechtsanw., Spr. 9—10 u. 4½—6½, Suworowstr. 4, ☎ 975.
— Hirsch, Galant.-Hdl., Krassnaja Gorka.
— Jak, Kfm., Moskauer Str. 134.
— Ilja, Holzhdlr., Suworowstr. 40W14.
— S., Dr. med., Innere u. Kinderkr., Spr. 9—10 u. 4—6, Suworowstr. 6. W. 3, ☎ 4295.
Rubis, Jan, Montör, Adlerstr. 12W33.
— Karl, Hg., Adlerst. 12, W 31.
Rubisow, Paul, Bmt., Turgenjewst. 18 W 2
Ruble, Anna, Frau, Marienmühlenstr. 20
Rublis, Dav., Schlosser, Schulenstr. 19.
— E., Schuhm., Elisabethst. 10, W 12.
— E., Schuhm., Jakobsstr. 16W13.
— Ed., Bäcker, Petersb. Ch. 36W7.
— Emil, Maler, Artilleriestr. 52W8.
— Jan, Fotogr. Atel., Jarosl. Str. 29.
— Jan, Goldschm., Ebelshöf. Str. 9a.
— Jan, Schndr., Königsstr. 18, ☎ 4380
— Joh., Hsb., Maistr. 14.
— Joh., Möbelhdl., Dorpater St. 9.
— Iw., Schndr., kl. Schmiedest. 19, W 7.
— O., Briefstr., Säulenstr. 86.
— Otto, Tschlr., Pernauer Str. 21W4.
Rubloff, Joh., Amts-Malermstr., kl. Königsst. 4, ☎ 4950.
— Alex. Joh.', Hg., kl. Königsstr. 4W2.
— Marie, Wwe., Ritterstr. 75b.
Rublowski, Joh., Malermstr., Romanowstr. 75W11.
— Jahn, Expreß, Revaler Str. 77.
Rubnikow, A., Bmt., Dünaburgerstr. 5.
„Rubonia", Polyt. Korp., Sandstr. 38, im Pulverturm, ☎ 2365.
Rubowitsch, J. M., Tabakhdl., Elisabethstr. 20.
— Jos. Mend.', Buchb., Marienstr. 20.
— Isaak, Hdlr., Romanowstr. 137.
— Isaak, Hg., Romanowstr. 161W5.
Rubul, Jan, Schmied, Ritterstr. 95.
— K., Schmied, Gertrudst. 106, W 26.
— Stan., Schuhm., kl. Lagerstr. 18.
Rubullis, Mart., Kol.-Hdl., Mosk. Str. 53
A. S. Rubzow & Ko., 2. G., Leder, Kommanditgesellsch., Arkadius Rubzow, der einz. off. Gesellschafter, Kämmereistr. 9, ☎ 1042.
Rubzow, Jegor, Hg., Mosk. Str. 75.
— Georg, Hg., Säulenst. 27, W 9.
— Mich., Hg., Gertrudstr. 100, W. 10.
— Nad., Bahnbmtn., Säulenst. 27, W 9.
— Pelag., Wwe., Säulenst. 27, W 9.
— Soph., Frau, Jakobsstr. 30, W. 9.
Ruchmann, Pet., Hdlr., Pionierstr. 7.
— Boris Ign.', Kb., Dünaburg. Str. 48.
Ruck, Jak., Heizer, Matthäistr. 71, W. 24.
Ruckmann, S., Wäschehdl., Matthäistr. 18.
— Ernst, Dw., Mühlenstr. 159.
— Joh., Wwe., Ritterstr. 95W6.
Ruckschewitz, Karl Fritz', Holzwr., Grobinsche Str. 3, W. 4.
Ruda, Karl, Vorarb., Milchstr. 8W2.
Rudajew, Mowscha, Kfm., Popowstr. 3a.
Rudak, Jan, Schuhm., Duntenh. Str. 23
— Paul, Vorarb., Schreyenbusch 1, 17b.
Rudakas, Oss., Schuhm., Ritterstr. 111.
v. Rudakow, Alex. Paul', Fabrikbmt., Felliner Str. 7, W. 24.
— Nik., KR, Dr. med., Spr. 9—11 u. 4—5, Jakobsstr. 20W3, ☎ 4194.
Rudakow, Pet., Kassir., Uferstr. 5.
— Prask., Hsbn., Kathol. Str. 64.
— Wass., Dreher, Strauchstr. 1.
Rudanowski, Iw. Nik.', Kapt., Gertrudstr. 103.
Rudau, Fr., Bmt., Jakobstädt. Str. 6W18
Rudde, Kath., Wwe., Marienstr. 63.
Rudel, Pet., Dw., Kirchenstr. 35, W. 32.
— Georg Mart.', Hg., Bischofsstr. 1.
Rudenkow, Ad., Revieraufs., 1. Weidendamm 1.
Ruder, Pet., Aufs., 1. Weidendamm 2.
Ruder-Club, Rigaer, Ballastdamm 12,
Rudewitz, Jan, Mech., Marienstr. 79.
— Joh., Schlosser, Marienstr. 79W19.
— Karl, Musiker, Säulenstr. 96W17.
— Wold. Karl', Speicherarb., Matthäistr. 99, W. 40.
L. Rudin, 2. G., Holz, Inh.: Lipka Rudin, Küterstr. 8, ☎ 7064.
Rudin, Chaim, Lehrer, Sofienstr. 6.
— J., Romanowstr. 123, ☎ 6668.
— Ludw., Bmt., Moskauer St. 183, W 2 ☎ 5038.
— Mart., Maurer, Kasernenstr. 1W6.
— Notka, Jesuskirchenstr. 17W3.
— Notka, Holzhdlr., Romanowstr. 152.
Rudis, Anna, Frl., Alexanderstr. 64.
— Anna, Frl., Dorpater Str. 63.
— Anna, Hg., Alexanderst. 30, W 5.
— Fritz, Tschlr., Ritterstr. 72.
— Ign., Fuhrm., Revaler Str. 69W3.
— Joh., Schndr., Sprenkstr. 34bW5.
— Iw., Schndr., Alexanderstr. 64W12.
— Mich., Fuhrm., Laboratoriumstr. 5.
— Oss., Fuhrm., Revaler Str. 78W8.
Rudis-Rodkowski, Iw., Vorarb., Invalidenst. 6, W 8.
Rudisch, Mord., Hdlr., Mosk. Str. 71.
Rudke. Sieh Rutke.
Rudkin, Jan, Hsb., kl. Bergstr. 8W1.
Rudkowsky. Sieh auch Rutkowsky.
— A., Wwe., Elisabethstr. 103W35.
— Jos. Step.', Bahnbmt., Sprenkstr. 34b
Rudkus, Alb., Tschlr., Schützenstr. 1W5.
Rudl, Franz Jos.', Fabrikbmt., kl. Lagerstr. 6.
Rudnikow, Pet., Ing.-Techn., Mühlenstr. 6W16.
Rudnitzki, S., Schmied, Gertrudstr. 93.
— Erna, Strickanst., Dünam. Str. 54.
— Nina Mich.', Bmt.-Frau, Nikolaistr. 69aW34.
Rudold, Pet., Priv., Matthäistr. 45W6.
— Paul, Buchdr., Matthäistr. 63W6.
— Wilh. Pet.', Kb., Alexanderstr. 121W9
Joseph Rudolf, 2. G., Agent d. 2. Russ. Assek.-Komp. u. diverse andere Agenturen, Inh.: Jos. Rudolf, Altstadt 8, ☎ 1404.
Rudolf, Ed., Fleischer, Atgas. Weg 3.
— J., Mech., Bauskesche Str. 59.
— Jos. Franz', Inh. d. Firma Jos. Rudolf, Marienstr. 1W9.
— Louise, Wwe., Matthäistr. 145, W. 20
Rudolff, Friedr., Dir.-Wwe., Felliner Str. 8W11.
— Herb. Edg.', Fb., Newastr. 40W2.
— Th., Frau, Theaterboul. 7, W. 8.
— Willi, Klavierlehr., Altstadt 3W10, ☎ 4966.
Rudolph, Herm., Oekon. im Kfm.-Ver., Domplatz 17.
— Ernst, Mech.-Werkst., Schmiedest. 59, ☎ 4631.
— Hugo, Techn. Dir. d. A.-G. „Glover", Martinshöfsche St. 2, ☎ 1057.
Rudolph-Rapin, E., Frau, Pens., Königsstr. 32W25.
Rudometow, Dan., Ing., Marienstr. 56.
— Iwan, Korresp., Ritterstr. 13.
— N. A., Bank-Buchhltr., Matthäistr. 14.
— Wenz., Mech.-Werkst., Nikolaist. 38, wohnt Matthäist. 14.
Rudosch, Ows., Agent, Elisabethst. 22.
Rudow, J., Lehrer, Elisabethstr. 103.
— J., Hg., Sprenkstr. 35W3.
— Mend., Lehrer, Sprenkstr. 35, W. 3
— Salm., Geschäftsf., Mühlenstr. 13.
J. Rudowitz, 2. G., Traktör, Inh.: Iw. Rudowitz, Dorpater Str. 1, Lederhdlg.: Weberstr. 15, ☎ 4842.
Rudowitz, Anna, Aufw., 1. Weidend. 18.
— Ad., Logenschl., Ritterstr. 49W13.
— Bron., Leutn., Säulenstr. 33W12.
— Dor., Wwe., Dorpater Str. 56W12b.
— Ed., Maurer, Ritterstr. 49.
— Joh., Hg., Ritterst. 66, W 10.
— Joh., Kfm., Sprenkstr. 34c, W. 31.
— Iw., Sattlermstr., Säulenst. 87, ☎ 4933.
— Lina, Wirtin, Sprenkst. 29, W 26.
— Rom., Tschlr., Jarosl. Str. 76.

Karl Grünberg, Matthäistr. № 54, im eigenen Hause. Telephon № 2402. Die besten Gummireifen der Welt.

Eigene Filialen: Mühlenstr., Ecke der Suworowstr., Tel. 325. Weberstrasse, Ecke der Altstadt, Tel. 1569. Hagensberg, Waldstr. 4a, Tel. 3950. Mitauer Chauss e 12, Tel. 3055.

Karl Grünberg, Matthäistr. № 54, im eigenen Hause. Telephon № 2402. Die besten Gummireifen der Welt.

— Sape, Wwe., Sprenkstr. 34c.
— Theod. Heinr.', Hg., Dorp. Str. 56.
— Wilh., Frau, Matthäistr. 52, W. 17.
Rudowsky, Ant., Hsb., Olivenstr. 7.
— Jan, Hsb., Salwensche Str. 125.
— Otto, Hsb., Alschwanger Str. 27.
Ruds, Ant., Zimmerm., Palissadenstr. 43.
Rudse, Fritz, Dr. phil., Mitinh. d. Firma Hertel u. Ko., Sandstr. 29.
Rudsee, Jak., Zimmerm., Meisterstr. 14W2
Rudsin, Jan, Dw., Mühlenstr. 108.
Rudsis, Jak., Hsb., Abaushöf. Str. 15a.

A. Rudsit, 2. G., Trakteur, Inh.: Aug. Rudsit, Dorpater Str. 2, ☎ 3324.

Ernst Rudsit, 2. G., Sensenschärfer-Fabrik, Inh.: Ernst Rudsit, Petersb. Chaussee 35, ☎ 6823.

Georg Rudsit,

Sauerkohl-

Etablissement,

Duntenhofsche Strasse Nr. 15/17

Telefon 1307.

G. Rudsit, 2. G., Sauerkohlfabr., Inh.: Georg Rudsit, Duntenhöfsche St. 15, ☎ 1307.
Rudsit, Adam, Maurer, Petersb. Ch. 56
— A., Frau, Ger.-Bmt., Hilfsst. 13.
— A., Kol.-Hdl., Gartenst. 17a.
— A., Wwe., Sprenkst. 23b, W 11.
— Andr. Jw.', TR, Redakt. d. Gouv.-Zeitung, Felliner Str. 9, W. 3.
— Anna, Privatschule, Asylstr. 24W81.
— Ans, Hdlr., Moskauer Str. 145, W. 7.
— Ans, Hg., Waggonstr. 1W3.
— Aug., Geschäftsf., Moskauer Str. 119
— Aug., Hsb., Hospitalstr. 49W5.
— Aug., Inh. d. Firma A. Rudsit, Elisabethstr. 77, W. 7.
— Aug., Kellner, Ritterstr. 44W36.
— Aug., Kol.-Hdl., 2. Weidendamm 25.
— Aug., Vorarb., Adselsche Str. 8.
— Bernh., Priv., Sappeurstr. 1aW56.
— Christ., Feldscher, Marienstr. 59.
— Christ., Auff., Margaretenstr. 2.
— Dav. Jak.', Bmt., Hilfsst. 13, W 18
— Ed., Bierhdl., Suworowstr. 63.
— Ed., Hdlr., Revaler Str. 28W67.
— Ed., Kol.-Hdl., Zollstr. 4.
— Ed., Tischlerei, Dampfstr. 72.
— Ed., Werkmstr., Lagerstr. 26.
— Ed. Ed.', Kellner, Sprenkstr. 23aW18
— Emilie, Hsbn., Thüringensche Str. 6.
— Ernest., verw. Kuplast, Wwe., Hausverw., Hapsaler St. 5.
— Ernst, Bes. des Gutes Gunnersdorf, Inh. der Firma Ernst Rudsit, Walzwerkstr. 7, ☎ 1969.
— Eva, Dw., Revaler Str. 47.
— Eva, Schndrn., Charlottenstr. 40W11.
— Fritz, Hg., kl. Altonaer Str. 6.
— Fritz, Hsb., Salwensche Str. 91.
— Georg, Hsb., Stadtverordn., Inh. der Firma G. Rudsit, Duntenhöf. St. 15, ☎ 1307.
— Gust., Kesselschm., Unionstr. 10, W. 3.
— Heinr., Former, Dünamünd. Str. 64.
— Herm. Jw.', Hg., Pferdestr. 25, W. 11
— J., Hg., kl. Lagerstr. 51.

— Jak., Hsb., Kiefernstr. 12.
— Jak., Maurer, Matthäistr. 73W4.
— Jak., Wagenb., Ritterstr. 89W26.
— Jak. u. Joh., Kol.-Hdl., Alexanderstr. 74.
— Jan, Auff., Eliasstr. 7.
— Jan., Dw., Wallstr. 30, Q. 16.
— Jan, Dw., Wolmarsche Str. 1, W. 21.
— Jan, Expreß, Artillerieст. 40, W 78.
— Jan, Expreß, Gertrudstr. 89, W. 40.
— Jan, Färber, Lubahnsche Str. 25.
— Jan, Fleischer, Romanowstr. 46W1. ☎ 4578.
— Jan, Fuhrm., Artilleriestr. 49W13.
— Jan, Fuhrm., Marienst. 50, W 21.
— Jan, Fuhrm., Sternstr. 17.
— Jan, Gärtner, Wolmarsche Str. 45.
— Jan, Hdlr., Petersb. Ch. 119W15.
— Jan, Hsb., Ebelshöfsche St. 4a.
— Jan, Hsb., Marienstr. 49W4.
— Jan, Hsb., Windausche Str. 19.
— Jan., Hsb., Thering. Str. 52.
— Jan, Hausverw., Windauer Str. 25.
— Jan, Kellner, Matthäistr. 47W21.
— Jan, Maler, Gertrudst. 109, W 10. ☎ 5128.
— Jan, Schmied, Sternstr. 30W12.
— Jan, Modew.-Hdl., Suworowstr. 11.
— Jndr., Hsb., Bierhdl., Kaluga. Str. 9.
— Joh., Fuhrm., Falckenstr. 3.
— Joh., Fuhrm., Hospitalstr. 29.
— Joh., Kutscher, Alexanderstr. 59.
— Joh., Schuhw.-Hdl., Elisabethstr. 85a,
— Joh. Jak.', Tschlr., Karolinenstr. 27.
— Joh. Jur', Exped., Thüring. Str. 6.
— Jul., Fleischer, Brunnenstr. 4.
— Jul., Weber, Plettenbergstr. Rig. Baug.
— Jul., Wwe., Pferdestr. 25, W. 11.
— Jw. Andr., Setzer, Felliner Str. 9.
— K., Zuschndr., Rewast. 26, W 45.
— Karl, Auff., Stintseestr. 23W11.
— Karl, Hsb., Adselnsche Str. 8.
— Karl, Lehrer, Brückenstr. 1.
— Karl, Masch., Holmstr. 1.
— Karl, Maurer, Katholische Str. 28.
— Karl, Musiker, Suworowstr. 91W16.
— Karl, Schlosser, Essenhöf. Str. 11.
— Karl, Zimmerm., Revaler Str. 41.
— Karol., Thronf.-Boul. 1, W. 7.
— Karol., Glanzpl., Ritterstr. 53.
— Kath., Wwe., Pauluccistr. 19, W. 27.
— Krist., Schndrn., Kurische St. 8.
— Lisa, Dw., Königsstr. 37W13.
— M. P. Hdlr., Münstereistr. 11W14.
— Marie, Wwe., Helenenstr. 23W4.
— Mart., Koch., Rewastr. 14W11.
— Mart., Schlosser, Matthäistr. 99W21.
— Mart., Tschlr., Gerberstr. 8W43.
— Mart. Heinr.', Tschlr., Schreyenbusch 2, 12.
— Math., W., Wwe., Elisabethstr. 59W6.
— O. W., Schuhw.-Hdl., Fuhrmannstr. 17a.
— Ottilie, Schndr., Sadownikowstr. 37.
— P., Kol.-Hdl., Packhausst. 5.
— Pet., Dw., Gertrudstr. 91, W. 19.
— Pet., Expr., Parkstr. 6W17.
— Pet., Hdlr., Treydensche Str. 5W4.
— Pet., Kupferschm., Alexanderstr. 156.
— Pet., Maurer, Gertrudstr. 89W19.
— Pet., Postbmt., Mühlenst. 74, W 27
— Pet., Schlosser, Säulenstr. 34 W. 6.
— Pet., Schlosser,, Wolmarsche Str. 29.
— Pet., Schndr., Bickern. Str. 41.
— Pet., Schndr., Kathol. Str. 46.
— Pet., Setzer, Theringer Str. 39.

— Pet., Jur.', Hsb., Theringer Str. 3
— Pet. Pet.', Bahnbmt., Parkstr. 8.
— Reinh., Kellner, Rewastr. 23W24.
— Rob. Moritz', Techn., Suworowstr. 104.
— Sim., Zimmerm., Schreyenb. 4, 23.
— Wilh., Kol.-Hdl., Petersb. Ch. 119.
Rudski, Jan, Weber, Mitauer Ch. 58a.

M. Rudsroog, 2. G., Apothekerwaaren, Inh.: Martin Rudsroog, Sünderstr. 1, ☎ 850.

Rudsroog, Jan, Fuhrm., Artilleriestr. 4
— Jan, Hg., Zeltstr. 11.
— Mart., Inh. d. Firma M. Rudsroog, Marstallst. 2/4, W 12.
Rudsutaks, Ernst, Postbmt., Mühlenstr. 74, W. 27.
v. Rücker, Edg. Otto', Bes. d. Gutes Unpicht, einz. off. Gesellsch. d. Firma Rigaer Telefonges., Dir. d. A.-G. der Rigaer Straßenbahnen, Elisabethstr. 23, W. 6, ☎ 1862. Büro: Weberstr. 1

John Rücker & Co., 1. G., Exportgesch. in Saat, Holz 2c., Inh.: Alexander Heinr. Hoberg und Oskar Stab. Bevollmächtigter: Markus Dubrowic. Schmiedestr. 18/20, ☎ 61, Speicher Moskauer Str. 15, ☎ 95.

Rückert, Carl, Schausp. am Stadttheater, Schulenst. 14, W 24.
Rückstein, Chr., Walzer, Alexanderstr. 18

Rückward & Wagner, 2. G., Dampfschmiede, Inh.: Max Bohnstedt, Bevollm.: Osk. v. Renner, Katharinendamm 35, ☎ 1328.

Rückweil, F., Maler, Elisabethstr. 10.
— Ant., Oberförster, Nikolaistr. 43W1.
— Otto Fr., Zuschndr., Sandstr. 20.
— Wally, Albertinen-Schwester, Ritterstr. 7.
Rüdell, Wlad. Ed.', Kfm., Mühlenst. 58 W 8, ☎ 2341.
v. Rüdiger, Wilh. Paul.', vereid. Rechtsanw., Spr. 10—12 im Büro Schloßstr. 18, ☎ 1426, wohnt Basteiboul. 4 W7, ☎ 2832.
Rüdiger, Alex., Schornsteinf., Friedensstr. 6, W 5.
— Karl, Priv., Ballastdamm 32.
Rüedy, Christ., Fabrikbmt., Revalerstr. 2
Rüger, Ad. Jw.', Buchhdlr., Kemmerner Str. 6.
— Frdr., Bmt., Kemmern. Str. 4W6.
— Nik., Korrektor, Lazarettstr. 1W3.
— Rud., Koch, Rewastr. 25W7.
Rügg, Heinr., Gießermstr., Matthäistr. 8
Rühl, Ed., Portier, Jakobsstr. 26.
Rührdanz, Christ., Masch., Brückenstr. 5
— Joh., Heizer, Pilgerstr. 4W13.
Rüksch, Theod., Briefr., Mühlgrabener Str. 18.
Rüsch, Joh., Hg., Alexanderstr. 103W38
— Joh. Joach.', Masch.-Mstr., Seestr. 1
— Wilh., Fleischer, Atlasstr. 15W3.
Rütel, Ferd. Joh.', Kassir., Matthäistr. 38W40.
Rütlane, J. K., Postbmt., Rindselnsche Str. 4.

R. Ruetz, Kouvert- u. Kartonnagen-Fabrik, 2. G., Inh.: Richard Ruetz, Küterstr. 4/6, ☎ 1955.

R. Ruetz, Buchdruckerei, 2. G., Inh.: Richard Ruetz, Domplatz 11/13, ☎ 157 Postfach 496.

Wein- u. Austern-Stuben Basteiboulevard Nr. 2, Telephon Nr. 80.
Otto Schwarz.
Wein-, Delikatessen- u. Cigarren-Lager Basteiboulevard, Ecke der Kalkstrasse.

R. Ruetz Couvert- und Cartonnagen-Fabrik
Küterstrasse 4/6. Tel. 1955.

Couverts jeder Art vom Lager und auf Bestellung
Trauerpostpapier u. -Couverts eigener Fabrikation
Papierbeutel jeder Art
Warenmarken
Buchbinderarbeiten
Pappschachteln (Maschinenarbeit, dauerhafter als Handarbeit) für alle Zwecke der Industrie
Wellpappe, beste, zuverlässigste Flaschenverpackung.

R. Ruetz Buchdruckerei
Domplatz 11/13. Tel. 157

Illustrations-, Accidenz- und Werkdruck. Neueste Schriften. Schnelle und saubere Ausführung. **Spezialität: Geschäftspapiere u. -Formulare.**
Druck der Zeitungen:
Rigasche Rundschau
Rigasches Kirchenblatt
Rigaer Börsenblatt

Massenauflagen in Rotationsdruck, schnell und billig.

Ruetz, Alfr. Dr., jüng. Chefredakt. an der Rigaschen Rundschau, Peter-Paulstr. 2W8, ☎ 1491.
— Aug., Kontor u. Wohn., Arsenalstr. 3.
— Ernestine, geb. Abeli, Aeltesten-Wwe., Alexanderstr. 18W4, ☎ 3224.
— Max, Kassir. d. Diskontobank, Arsenalstr. 3, W. 6.
— Rich., Cand. jur., Chefred. u. Herausg. der Rig. Rundschau, Inh. der Firmen R. Ruetz, Couvertfabrik u. R. Ruetz, Buchdruckerei, Dir. d. 1. Rig. Ges. gegens. Kredits, Alexanderstr. 18, W. 6, ☎ 2720.
— Wilh. Patric', Geschäftsf.-Geh. der Rigaer Filiale d. Vers.-Ges. „Rossija", Romanowst. 16, W 3, ☎ 5096.
Rugai, Pet., Bmt., Matthäistr. 72W26.
Rugain, Kath., Wwe., Alexanderstr. 78.
— Jak., Maurer, Obststr. 2, W. 5.
— Jan, Schlosser, Dünaburger Str. 39.
Rugaischis, Jw., Schlosser, Windstr. 9.
Rugel, Paul., Erzieherin, Kalnezeemsche Str. 108.
Rugen, Sim., Bierhdl., Mühlgrab.Str.2
Rugewitz, Kas., Dw., Jaroslaw. Str. 14.
Rugul, M., Klempnerei, Alexanderstr.121
Rugum, Jw., Klempner, Maurerstr. 14.
Ruhba, Joh., Hg., Hospitalstr. 3.
Ruhband, Karl, Hsb., Wolgundsche Str. 52
— Olga, Pension, Parkstr. 1, W. 7.
Ruhbart, Alex., Maurerpol., Laubstr. 10.
Ruhbe, Wold., Setzer, Frauenburg. Str.8
— Joh., Gärtner, Bullen. Str. 12, ☎ 2308.

Ruhben. Sieh auch Ruben.
— Marie, Hsbn., Zementstr. 10.
Ruhberg, Konst., Tischlr., Suworowstr. 41.
Ruhje, Ans, Gärtner, Altonaerst. 13W2.
— Heinr., Dw., Anglikanische Str. 5.
Ruhm, Marie, Wwe., Mattäistr. 43W18.
Ruhme, Jan, Schuhm., Pionirstr. 1W2.
Ruhncke, Alb. Günther', Inhaber der Firma Adolf Wetterich, Elisabethst. 4 W7, ☎ 5449.
Ruhnis, Anna, Hsbnn., Bullen. Str. 42.
Ruhs, Darte, Wwe., Hsbn., Ebelshofsche Str. 1.
— Jak., Vorarb., Seestr. 13W6.
— Karl, Zimmerm., Fuhrmannsstr. 42.
— S. A., Hdlr., Mosk. Str. 138W1.
Ruhse, Jak., Zuschl., Bullen. St. 24b.
— Krist., Vorarb., Milchstr. 6.
— Pet., Fuhrm., Karolinenstr. 11, Q. 4.
Ruhsin, Mart., Schndr., Dorpater Str. 8.
Ruhsis, Fr., Kand. jur., verantw. Redaktör d. Latwija, Architektenstr. 1W5.
Rusteik, Liba Krist.', Thronfolgerb. 31W2
Ruhte, Jan, Zimm., Dondangen. Str. 1.
Ruhten, Fr. Joh.', Buchhltr., Schmiedestr. 27W3.

A. G. Ruhtenberg
Haupt-Kontor und Niederlage:
Jungfernstraße 3. Telefon 460.
Cigarren- und Tabaksfabrik:
Mühlenstraße 33. Telefon 461.
Chemische Fabrik:
2. Weidendamm 40. Telefon 457.

A. G. Ruhtenberg, 1. G., Tabakfabrik und chemische Fabrik, Inh.: Tobias, Gustav und Max Ruhtenberg. Kontor u. Niederl.: Jungfernst. 1/3, ☎ 460. Tabakfabrik: Mühlenstr. 33, ☎ 461, Chemische Fabrik: 2. Weidendamm 40 ☎ 457, Wohnhäuser: Mühlenstr. 34, ☎ 699, Antonienstr. 10, ☎ 1661.
Ruhtenberg. Sieh auch Ruthenberg und Rutenberg.
— Alex. Alex.', Hg., Säulenstr. 26W3.
— Amal., geb. Johansohn, Hsbn., Suworowstr. 50.
— Gust. Georg, Mitinh. der Firma A. G. Ruhtenberg, Suworowstr. 50, ☎ 2803.
— Heinr., Exped., Peterholm. Str. 12, ☎ 5713.
— Louise, geb. v. Fossard, Wwe., Antonienstr. 10, W. 4.
— Max, Kand. chem., Aeltester Großer Gilde, Stadtverordneter, Mitinh. d. Firma A. G. Ruhtenberg, Direkt. des Kreditvereins der Hausbes., 2. Weidendamm 40.
— Otto Tob.', cand. rer. merc., Mühlenstr. 33, ☎ 461, 460 oder 699.
— Tobias Fr., Mitinh. d. Firma A. G. Ruhtenberg, Antonienstr. 12, W. 5.
— Tobias Tobias', Kand. rer. merc., Antonienstr. 12W5.
Ruhtin. Sieh auch Ruthing.
— Andr., Hsb., Schreyenbusch 1, 28.
— Jak., Zimmerm., Palissadenstr. 26W51
— Wold., Steindr., Ritterstr. 48, W. 14.
Ruhting, Adele, Bmtn,. Revaler Str. 51.
— Andr., Hsb., Gogolstr. 21W1.
— Wold. Andr.', Hg., Gogolstr. 21W1.

Ruhwald, Th., Amtsgoldschmiedemstr., Wallstr. 31, ☎ 6386, wohnt Pferdestr. 19.
Ruiga, Jan, Kwh., Gertrudstr. 56.
Rujko, Steph. Steph.', Fb., Moskauer str. 57W4.
Ruikowitsch, Marie, Hsbn., Wolmar. Str. 9
Ruitel, Theod., Fabrikbmt., Pionierst. 7.
Ruiten, Alex., Tischlr., Friedensstr. 23W11
Ruiter, Ed., Instr.- M., Pionirstr. 7.
Rukas, Ernst, Werkmstr., Plettenbergstr. 9.
— J., Bäcker, Ernestinenstr. 29.
J. & H. Rukeyser, 1. G., Manufaktur-W., Inh.: Isidor u. Herm. Rukeyser, Münzstr. 6, ☎ 6021.
Rukeyser, Herm., Mitinh. der Firma J. & H. Rukeyser, Albertstr. 9, W. 3.
— Isidor, Mitinh. der Firma J. & H. Rukeyser, Wallstr. 16, W. 3.
— Nat., Frl., Kirchenstr. 4W1.
Rukit, Pet., Fuhrm., Artilleriestr. 61W2.
Ludwig Rukkert, 2. G., Trakteur, Moskauer Str. 1, ☎ 3130.
Rukkis, Andr., Dw., Artilleriestr. 10.
— Andr., Kwh., Milchstr. 9.
Ruks, Dav., Hsb., Wolgund. Str. 102.
— A., Techn., Rumpenhöf. Str. 4W1.
— Jak., Kol.-Hdlg., Alte Mitauer Str. 26.
— Karl, Hsb., Schreyenbusch 2, 40.
— Pet., Tischlr., Rabenstr. 8.
Rukscha, Ad., Schlosser, Polotzker Str.7
Rukschau, Kas., Ger.-Diener, Suworowstr. 93W20.
Rukschau, Th., Bmtn., Suworowstr. 93.
Rukser, Nik., Fleischer, Newastr. 12W12.
— Joh., Tischlr., kl. Lagerstr. 41.
— Louise, Wwe., Laubst. 20.
v. Rukteschell Olga, Frl., Gesellenstr. 25.
Rukuischo, Emil, Exped., Waffenstr. 9.
— Joh. Joh.', Pförtner, Waffenstr.9W19
— Mich., Lehrerin, Kathol. Str. 23.
K. Rulle, 2. G., Traktör, Inh.: Karl Rulle, Sprenkstr. 59, ☎ 4115.
Rulew, Vol., Fuhrm.-W., Kalug. Str.4
— Pet., Steinh., Jaroslaw. Str. 32.
Rulle, D., Hsb., Lettenstr. 1, W. 1.
— Ad., Wächter, Gertrudstr. 29, W. 4.
— Aug., Kesselschm., Moorst. 11a.
— Fritz, Fuhrm., Kiefernstr. 10W1.
— J., Bäcker, Sternstr. 25.
— Jan, Schlosser, Marienstr. 50, W. 12.
— Ind., Hsb., Mit. V., Teichstr. 12.
— Joh., Tapez., Dorpater St. 6W32.
— K., Restaurat. „Chikago", Sprenkstr. 59, ☎ 4115.
— Karl, Inh. d. Restaurat. „Union", Matthäistr. 4, ☎ 4104.
— Krist., Hg., Sprenkstr. 52W23.
— Marie, Wwe., Bürgerstr. 8.
— Otto, Kol.-Hdl., Mühlenstr. 6.
— Ros., Dr.-Wwe., Mühlenstr. 18W3.
Rullis, Adam, Schlosser, Hasenholmer Ufer 10.
— Anna, Schndrn., Gertrudstr. 69W3.
— Fritz Karl', Kutscher, Dünam. Str. 51a
— Jak., Kellner, Suworowstr. 102W7.
Rullit, G., Mech., Pernauer Str. 13W17.
Rumann, Karl, Schmied, Rumpenh.St.8.
Rumausen, Joss., Hdlr., Marienstr. 91.
Rumbach, Mart., Hsb., Zementstr. 4.
Rumbe, Joh., Schndr. Elisabethstr. 27W9
Rumben, K. J., Aufs., Newastr. 9W56.
— Mart. Jw.', Akzisebmt., Newastr. 9.
Rumbeneek, Jan, Zimmerm., Spargelstr. 5W33.

Karl Grünberg, Matthäistr. № 54, im eigenen Hause, Telephon № 2402. **Die besten Gummireifen der Welt.**

Nur importierte Weine in grösster Auswahl.

Karl Grünberg, Matthäistr. № 54, im eigenen Hause. Telephon № 2402. Die besten Gummireifen der Welt.

Rumberg, Nat., Frau, Kaufstr. 20.
Rumbin, Andr., Kol.-Hdl., Gogolstr. 4.
— Konst., Mech., Petersb. Ch. 4W21.
— Krisch, Tschlr., Thüringen. Str. 12.
Rumbit, Marie, Schndrn., Sommerst. 1.
Rume, Marta, Lehrerin, Alexanderstr. 33
Rumeisen, Jak., Rentn., Gertrudstr. 44.
Rumelewitz, Wik., Tschlr., Gertrudstr.121
Rumer, Bor., Schndr., Mosk. St.78W9.
Rumjanzew, Lew. Afonas.', Popowstr. 8.
— Wass., Hg., Turgenjewst. 1W7.
— Wass., Kürschner, Smolensker Str.9.
Rumkowsky, Pet., Christ.', Bankbote, Matthäistr. 69W10.
Rumla, Pet., Hg., Katharinendamm 8.
Rumm, E. P., KA, Lehrer, Schulenstr.13
v. Rummel, Wold. J., WSR, Chef d. Hafenbau-Verw., Nikolaistr. 27W7, ⊶ 3593.
Rummel, Fritz, Schuhm., Schlock. Str.32
— Georg, Jng., Newastr. 9W3.
— Gust., Tschlrmstr., Romanowstr. 39.
— Jsrael, Holzhdlr., Romanowstr. 123. ⊶ 3598.
— Jsr., Schmiedewerkst., Romanowstr. 127.
— Jur Jur', Geschäftsf., Marienstr. 4.
— Krisch, Hg., Oskarstr. 8.
— Leop., Hg., Kalkstr. 36W6.
Rummer, N., Schndr., Mosk. Str. 52.
— Bor., Schndr., Moskauer Str. 38.
Rumneek, A., Marktauff., kl. Neustr. 3W6
— Joh., Vorarb., Unionstr. 6.
— Karl Mich.' ,Bürobmt., Alexander-Str. 106.
— Krischjan, Lehrer, Marienstr. 70W50.
— Mikk., Schndr., Helenenstr. 27, W. 9.
Rumnitzki, Karl, Techn., Säulenstr. 41W7
Rumpe, Ad., Böttcher, Hapsaler Str. 32
— Aug., Wächter, Dünamünd. Str. 31.
— Dav., Schlosser, Matthäistr. 87.
— Jak., Fb., Alexanderstr. 151W41.
— Joh., Schuhm., 1. Weidend. 6W10.
— Karl Theod.', Stud., Säulenstr. 90.
— Otto Fritz', Bmt., 1. Weidend. 6.
Rumpe, Pietsch P., Manufakturw.-Hdl. Weberstr. 17, ⊶ 6394.
Rumpeik, Aug., Klempner, Ritterstr. 149.
Rumpf, Fr., Hg., Elisabethstr. 29.
— W. A., Geschäftsf. d. Firma J. Burchard, Elisabethstr. 29.
Rumpit, Pet. Amts-Schuhm.-Mstr., 1. Weidendamm 1W29.
Rumps, Jan, Schndr., Dorp. Str. 88.
Rumschewitz, Karl, Maschinenst., alter Lagerplatz 84a.
— Gust., Hdlr., Trinitatisstr. 9, W. 3.
Rumschinsky, S., Uhrm., Most. Str. 66.
Rumschiski, A. Sch., Gravör, Schmiedestr. 23, ⊶ 5990.
— Z., Bauuntern., Elisabethstr. 35, ⊶ 3087.
Rumsohn, Bred., Hsb., Kuckuckstr. 20.
Rundal, A., Bankbmt., Parkstr. 4W32.
Rundalzew, Hel., Postbmtn., Elisabethstr. 1W6.
— Feoda, Wwe., Elisabethstr. 103W24.
Runde, F., Zimmerm., Ritterstr. 102W25
— Matth., Stauer, Ritterstr. 115.
Rundel, Ant. Krist.', GS, Lehrer, Kaisergartenstr. 4.
— Joh. Krist.', GS, Lehrer, Lagerstr.18
Rundis, Wik., Tschlr., Ehstenstr. 10.
Rundischka, Krist., Hsb., Talstr. 18a.
Rundsin, Jan, Schlosser, Sprenkstr. 57.
Rundt, Jw. Christ.', Lehrer, Lagerstr. 18
Rundul, Ant., Revierauff., Kaisergartenstr. 4.
— Wold., Buchhltr., Marienstr. 56W13.
Rundwald, Ans, Hsb., Salwensche Str. 60.
Runel., Jw., Schlosser, Pionierstr. 1W6.
Runga, Joh., Uhrm., Krusenh. St. 10.
— Minna, Wwe., Pfleg., Krusenh.St.10
Rungain, Joh., Schlosser, Hospitalstr. 31.
— Jan, Fuhrm., Kohlenstr. 34.
— Karl, Vorarb., Dorp. Str. 88.
Runge, Adam, Tschlr., Kathol. Str. 3.
— Ans, Briefstr., Marienmühlenstr. 6W4.
— Bernh., Hg., Nikolaistr. 69a.
— Elise, Frau, Theringer St. 15.
— Elis., Hsbn., Strauchstr. 1a.
— Jan., Ankern., Strauchstr. 1a.
— Jan, Expreß, Ritterstr. 87, W. 3.
— Jenny, Wwe., Marienstr. 45W13.
— Karl, Zimm., Ritterstr. 77, W. 1a.
— Marz, Schndr., Matthäist. 68W15.
— Pet., Tischlerei, Gertrudstr.38, wohnt Marienstr. 51W4.
— Theod. Jakowl., Werkmstr., Alexanderstr. 153a, W. 5.
Rungenfeld, Joh., Wächter, Dünaburger Str. 49.
Rungenfeldt, Alex., Musiker, Pernauer Str. 25.
Rungis, Fritz, Bäcker, Theringer Str.15
— Jette, Hsbn., Matthäistr. 98W1.
— Karl, Hsb., Kandauer Str. 61.
— Krist., Sattler, Bausk. Str. 74.
Rungul, Nanny, Schndrn., Marienstr. 49
— Karl, Siebweber, Säulenstr. 47.
— P. A., Tschlr., Wendensche St. 23W31.
Runik, Pet., Feldscher, Teichstr. 3W26.
Runke, Jul., Hsb., Maistr. 1.
Runkul, P., Feuerwehrm., Säulenstr. 119
Runtz, Alfr., Maler, Mosk. Str. 225.
— Burch., Telegr.-Bote, Matthäistr. 74.
— Mikk., Schmied, Revaler St. 88W3.
Runtze, Aug., Hdlr., Augustenst. 19W12.
Runtzler, Emil, Pastor, Andreasstr. 1.
Runzis, Kath., Oberwärt., Zeltstr. 1a.
— Kr., Kol.-Hdl., Revaler Str. 96.
Rupinski, Jak., Schuhm., Windst. 1W17.
Ruplenas, Kas., Schndr., Jaroslaw.Str14
Ruplis, Adam, Kellner, Segelstr. 2.
Rupner, Krist., Feilenh., Windau. Str.21
— Karl, Reisender, Krusenh. St. 23.
— Otto Joh.', Bürodiener, Bürgerstr.10
— Paul, Exped., Matthäistr. 50.
Ruppel, Karl, Hsb., Exped., Bauskescher Weg 12a.
Ruppenheim, Rob., Portier, Albertstr. 8.
Ruppert, Wera, SR-Wwe., Karolinenstr. 42W12.
— A. A., KS, Kontrollh.-Bmt., Marienstr. 59, W. 12.
Ruprecht, Karl, Schuhm., Suworowstr. 106.
Rups, Hugo, Tschlr., Mitauer Ch. 78.
Rusch, Ed., Buchbinderei, Suworowstr. 25.
— Jak., Schuhm., Marienstr. 113.
Rusche, Anna, geb. Losberg, Hebamme, Rodenpoiser Str. 9a.
— Franz, Holzwr., Gertrudstr. 102W13.
— Jak., Tschlr., Gertrudstr. 102W12.
— Karl, Bauuntern., Hsb., Rodenpoiser Str. 9a.
Ruschendski, Aug., Tschlr., Karolinenstr.34
Ruschenzow, Fed. Fed.', cand. jur., Bez.-Ger.-Bmt., Gertrudstr. 105W15.
Ruschewitz, Jda, Wwe., Soldatenstr. 1.
— Joh., Untermstr., Rabenst. 9W12.
— Wilh., Kol.-Hdl., Eisenbahnstr. 14a.
Rusching, Brenz, Fb., Kronenstr. 12/15.
— Emil, Tapez.-Amtsmstr., Pferdestr. 24 u. Basteiboul. 9aW9.
— Joh. Wold.', Amts-Schmiedemstr. Hsb., Rodenpoiser Str. 9W2.
Ruschkewicz, Jul., Cand. rer. merc. Alexanderst. 23W8.
Ruschkewitz, Paul Joh.', Bankbmt., Mühlenstr. 93W3.
Ruschmann, Eva, Wäsch., Gerberstr. 8.
— Karl, Stauer, Mühlenstr. 23, W. 15
— Lisa, Wwe., Mühlenstr. 122.
Ruschmeyer, Paul Wilh.', Untermstr. 2. Weidendamm 15.
Rusetzky, Lawrenti, Hsb., Asuppen. Str. 20
— Wlad. Oss.', Bahnbmt., Station Alexanderpforte
Rusgas, Alide, Wäsch., Goldinger Str.29
— Matw. Jw.', Masch., Dünamündesche Str. 32.
— Wik., Schuhm., Mosk. Str. 54.
Rusin, Anna, Wwe., Bauske. Str. 82.
Rusis, Heinr. Jan', Rechtsanw.-Geh. Architektenstr. 1W5.
Rusit, Jul., Maler, Matthäist. 73W9.
Ruska, Jndr., Seifens., Charlottenstr. 30a
— Jul., Maurer, Schreyenbusch 3, 1.
Ruske, Dav., Zimm., Suworowstr. 106.
— Pidr., Bäcker, Matthäistr. 89a.
Ruskewitsch, Feod., Drechsler, Dünaburger Str. 20.
Ruslawitz, Diedr., Gerber, Ebelshöfsche Str. 3.
Russak, Alex., Frl., Altonaer Str. 32.
— Elisab., Hsbn., Altonaer Str. 32.
— Jw., Masch., Ritterstr. 119.
— Nik. Matw.', Bahnbmt., Altonaer Str. 32.
Russakow, Grig., Kürschner, Mosk. Str. 105
— Joh., Bmt., Matthäistr. 58W12.
— Jw., Artellschtsch., Sprenkst. 36W14.
Russia-Fahrrad-Werke, sieh A. Leutner und Ko.
Russianski, Jos., Setzer, Laubstr. 3aW6.
Russin, R., Schuhw.-Hdl., Mosk. Str. 90
Russisch - Baltische Waggonfabrik, sieh Waggonfabrik.

Russische Anilinfarbenfabrik
Leopold Cassella & Co.
Dünamündesche Str. 51a,
Telefon 845 u. 2145.
Postfach 255.
Vertreter: Victor Duerst & Rehwald,
Wallstr. 28B, Tel. 6969.

Russisch-Asiat. Bank, Rigaer Filiale, 1. G. Dir. Dav. Nik.' Gurwitsch, Vizedir.: Rob. Ferd. Loleit, Prok.: Wilh. William' Perl, Nik. Hugo' Bunding, Alex. Jgn.' Juchniewicz u. Christoph Ernst' Birnbaum, Königsstr. 2.
⊶ 785, Direktion.
⊶ 2204, Büro und Kasse.
⊶ 3585, ausl. Devisen.
⊶ 2385, Inkassi.
Russ.-Balt. Mineralölwerke, 2. G., Jnh.: Jul. Seeberg, Kronenstr.12/15, ⊶ 390, Postfach 1024.

Ch. Jürgensohn, Weingrosshandlung, Wallstr. Nr. 20. Telephon Nr. 106

Russische Bank für auswärtigen Handel.
Rigaer Filiale.

Jakobsstr. 6/8, im eig. Hause.
Telefone:
1472. Direktion.
1772. Giro.
2472. Akkredit. u. Korresp.
2872. Diskonto u. Inkasso.
1700. Devisen und Fonds.
4820. Buchhalterei.
4620. Giro und Kasse.
6472. Stahlkammer u. Auskunftei.
6372. Speicher.

Russische Bank für auswärtigen Handel, Rigaer Filiale, 1. G., Sitz d. Verwaltung: St. Petersburg, Büro der Rigaer Filiale: Jakobstr. 6/8, im eignen Hause. Leitender Direktor: Andr. Herrmann, Prokuranten: Erich v. Oertzen, Alexander Feldmann, Alvill Frey und Karl Freyberg.

Erste Russische Assekuranz-Kompagnie, gegründet im Jahre 1827, 2. G., in St. Petersburg. Die General-Agentur ist dem Rigaschen Handlungshause in Firma: R. John Hafferberg übertragen. Herrenstr. 22, ☎ 6 u. 4440.

Zweite Russische Assekuranz Kompagnie, gegr. im Jahre 1835, 2. G., in St. Petersburg, General-Agent: Das Handelshaus Alex. Schwartz Söhne, Schloßstr. 24, ☎ 444.

Russisch-Baltische Dampfschiffahrts-Gesellschaft, Akt.-Gef., Direktore: C. A. Helmsing, P. S. Klimow, P. Schwartz, Dir.-Kand.: Karl Baron Freytag von Loringhoven, John Helmsing, Dispon. Direktor: L. L. Kontermowitz, Schloßstr. 21, ☎ 196.

Russische Gesellschaft Allgemeine Elektrizitäts-Gesellschaft Riga.

Bureau:
Petersburger Chaussée 19
Fabrik: Tel. 560.
Wv.: Tel. 2463.

Installations-Bureau, Riga:
Theaterboul. 3.
Kaufmänn. Abt.: Tel. 2346.
Technische Abt.: Tel. 1067.
Verkaufsgeschäft Lager
Telefon 1262.

Russische Transport- u. Versich.-Ges., gegr. 1844, 2. G., Akt.-Gef. in St. Petersburg. Bevollmächtigter mit beschr. Vollmacht: Elias Beschkin, Wallstr. 30, ☎ 147, Johannisstr. 4, ☎ 4237.

Russische Gesellschaft
Schuckert & Co.,
Königsstr. 4. Tel. 1000.
Geschäftsleitung: Tel. 1087.
Postfach 698.

Russische Gesellschaft zur Anfertigung u. zum Verkauf von Pulver, 2. G., Akt.-Gef. in St. Petersburg, Bevollm. mit beschr. Vollm.: Rig. Kfm. 2. G. Ferd. Mitschke, in Firma Joh. Mitschke, Herrenstr. 11, ☎ 539.

Russische Gesellschaft z. Fabrikation von Stahlfedern, 1. G., Akt.-Gef., Direktore: Dr. R. v. Büngner, Th. E. Pychlau, Karl Loeser, Alexanderstr. 147, ☎ 636.

Russ. Ges. zur Vers. von Kapitalien und Renten. Sieh „Shisn".

Russische Metallschlauch-Fabrik, 2. G., Kommanditgef., einz. off. Gesellsch. Joh. Pet.' Koenig, Prok.: Konr. Louis' Noll, Petersb. Ch. 29, ☎ 2304

Russisch-Rheinische Bleifarbenfabr., 1. G., Inh.: Edmund Bergmann, Gustav Petersen u. Herm. Petersen, Koll.-Prok.: Wilh. Gorges u. Artur Poresch, Suworowstr. 130, ☎ 78.

Russische Spar- und Vorschusskasse, gegr. 1871, 2. G., Direktore: W. J. Lunsky, Präses, S. S. Lukjanow, M. R. Berlow, M. J. Iwanow, A. R. Nikonorow, J. M. Remnew, Geschäftsf.: E. P. Anderson, Königsstr. 8, ☎ 807.

Russische Versicherungs-Gesellschaft in St. Petersburg, 2. G., Vertreter in Riga: der Rig. Kfm. 1. Gilde Hermann Stieda, Marstallstr. 24, ☎ 37, und das Handelshaus Rob. Braun & Co., Sünderstr. 3, ☎ 295.

Russ. Armenhaus, Ritterstr. 1.

Russ.-Balt. Ges. Kosmet. Artikel, Sandstr. 9W4, ☎ 5252.

Russ.-Balt. Lederwerk. Sieh Firma Ed. R. Lange.

Russ. Bibliothek (Inh. J. Iwanow), Elisabethstr. 77.

Russ. gegens. Versicherungs-Verband, Parkstr. 1, ☎ 3030.

Russ. Gesellsch. für Dampfschiffahrt und Handel, Agentur, Schloßst. 21.

Russ. Gesellsch. d. Spiritusfabrikanten, Sünderstr. 25, ☎ 5114, 1. Weidendamm 25, ☎ 5308.

Russ. Geselligkeitsver. (Ssemeinoje Sobranje), Elisabethstr. 55W2, ☎ 4382.

Russischer Gewerbeverein, Spar- u. Vorschußkasse, Suworowst. 8, ☎ 1439.

Russ. Handwerker-Schule für Knaben u. Mädchen, Rodenburg. Str.

Russ. Hilfsverein, Jesuskirchenstr. 3.

Russischer Klub, Königsstr. 1, ☎ 1143.

Klub d. Russ. Gesellsch., Georgenst. 7, ☎ 672.

Russ. Klub (Bessedа), Pauluccistr. 2W3, ☎ 5304.

Russ. Konsumver. Kol.-Hdl., Suworowstr. 32, ☎ 6383.

Russischer Lloyd
Versicherungsgesellschaft
gegr. 1870.
Verwaltung in St. Petersburg,
Englischer Quai 26.
Grundkapital: 3000000 R.
Reservekapital: 1500000 R.
ausserdem Prämienreserven,
übernimmt
Feuer- u. Transportversicherungen
durch die
Generalagentur für Riga und Kreis:
Wittrock & Schleicher
Küterstr. 14,
im Hause des Rigaer Hypotheken-vereins. Telefon 3312.
Bezirksinspektor für die Ostseeprovinzen: **H. Wittrock.**

Versicherungs-Gesellschaft
Russischer Lloyd
General-Agentur
für See-, Fluß- und Landtransport-
Versicherung bei
J. G. Fahrbach,
Gildstubenstr. 4, I. — Tel. 192.

Russisch-Ostasiatische Linie sieh Ostasiatische Linie

Russ. Ostasiatische Dampfschiff-Ges., Basteiboul. 11, ☎ 2222.

Russ. Schwed. Handels- u. Industrie-Gesellsch., sieh Carl Gottlieb u. Ko.

Russ. Traktatges., kl. Newastr. 12W1.

Russ. Volksbibliothek, Moskauer Str. 115

Russisches Volkstheater, Jesuskirchenstr. 3.

Russmann, A., Frl., Newast. 25W23.
— Alb., Techn., Revaler Str. 70W48.
— Ans, Kutscher, Blumenstr. 3W18.
— Jan, Vorarb., Dünamünd. Str. 64.
— Karl, Schmied, Sternstr. 24W3.
— Marg., Schiffskapt.-Frau, Ballastd. 54

Russow, Wolfgang, Schiffskapt., Dir. d. Navigationsschule, Schiffsstr. 25, Seemannshaus, ☎ 2576.

Russul, Jan, Expreß, Bienenstr. 7W15.
— Pet., Maurerpol., Suworowst. 19W5.

H. C. Rustad, 2. G., Sportausrüstung, Inh.: Harald Carsten Rustad, Jakobsstr. 18, ☎ 431.

Rustad, Harald Carsten, Inh. d. Firma H. C. Rustad, Kirchhofstr. 13.

Rusteik, Jak., Hdl., Kalnezeem. Str. 155, ☎ 4364.
— Mart., Hsb., Ebelshöfscher Weg 24a.

Rusteikis, Valer., Schndr., Katholische Str. 48.

Rusteiko, Stan., Wwe., Suworowst. 80W50

Rusterholz, Mich. Jos.', Farbenmstr., Alahöfsche Str. 1.

Karl Grünberg, Matthäistr. № 54, im eigenen Hause, Telephon № 2402. Die besten Gummireifen der Welt.

Eigene Filialen:
Mühlenstr., Ecke der Suworowstr., Tel. 325. Hagensberg, Waldstr. 4a, Tel. 3950.
Weberstrasse, Ecke der Altstadt, Tel. 1569. Mitauer Chaussee 12, Tel. 3055

Karl Grünberg, Matthäistr. № 54, im eigenen Hause. Telephon № 2402. Die besten Gummireifen der Welt.

Rutenberg. Sieh auch Ruthenberg und Ruhtenberg.
— Georg Sam.', Ing., Alexanderstr. 114
Rutginis, Kas., Schndr., Kathol. Str. 33
W. Ruth, 2. G., Nähmasch., Strickmasch., Schuhmasch. u. Gewehre, Inh.: Hugo Hennig, Herrenstr. 25, ☎ 3311.
Ruth, Ferd., Frisör-Amtsmstr., Gesch. Schloßstr. 22, ☎ 6793, wohnt kl. Schloßstr. 21.
— Ad., Materialverw., Hasenholmsches Ufer 15.
— Hel., Wirtin, Friedensst. 3.
— Johanna, Wirtin im Diakonissenhause, Friedensstr. 3.
— Osk., Hg., Schulenstr. 8, W. 11.
— Wilh., Arzt, Frauenkrankh. u. Geburtshilfe, Spr. 9—11 u. 5—6, Alexanderstr. 12, ☎ 2986.
Ruthe, Emilie, Schndrn., Alexanderst. 109
Ruthenberg. Sieh auch Ruhtenberg und Rutenberg.
— Alex., Töpfer, Hasenstr. 1W5.
— E., Delikateßhdl., Münzstr. 5.
— Jak., Expreß, alte Mitauer St. 5.
— Jan, Tschlr., Sternstr. 30W18.
— L., Frl., Theaterboul. 9, W. 15.
— Paul Jak.', Bmt., alte Mitauer Str. 5W2, ☎ 4027.
Rig. Holzkontor Alexander Ruthing, 2. G., Inh.: Alexand. Karl Ruthing, Felliner Str. 8, ☎ 905.
Ruthing, Alex. C., Inh. der Firma Rig. Holzkontor Alex. Ruthing, Felliner Str. 8W6.
Ruthmann, Amalie, Pens., Dorpater Str. 33W51.
— Ew., Hsb., Champetr. St. 71.
— Jan, Schlosser, Atgas. Weg 18.
Ruttas, A., Kleiderhdl., Mühlenstr. 72.
— Jak., Fleischer, Hospitalstr. 17W3.
Rutkast, Ernst, Maler, Suworowstr. 106.
Rutke, Ed. Christ.', Fb., Walterstr. 3W3.
— Christ., Wwe., Schulenstr. 31W3.
— Jan, Hsb., St. Fleischbesch., Revaler Str. 46, W. 1.
— Krisch, Hsb., Kownosche Str. 12.
— Krisch, Hsb., Lange Str. 24.
— Reinh., Ing., Kandauer Str. 27a.
— Wilh. Hans', Kontorbmtn., Kandauer St. 27a.
Rutkin, Nik., Maurer, Marienst. 87.
— S., Bahnbmt., Palissadenstr. 26W40.
— Sidor, Vorarb., Alexanderstr. 134.
Rutkis, Andr., Dw., Domplatz 11, Q. 1.
— Alex., Teehaus, Sprenkstr. 65.
— Anna, Wwe., kl. Lagerstr. 8.
— Fritz, Maler, Wolmarsche Str. 21.
— Fritz, Milchhdl., Säulenst. 30W1a.
— Herm., Dw., Säulenstr. 58W21.
— Jan, Schmied, Kalugasche St. 8W2.
— Kath., Wwe., Helenenst. 27W14.
— Rob., Mech., Kownosche Str. 12.
— Rud., Drechslerei, Alexanderstr. 121.
— Wille, Fuhrm., Artilleriestr. 61, Q. 11.
v. Rutkowski, Rud., KReg., Buchhltr., Ritterstr. 3.
— Bruno Ad.', Bankbmt., Nikolaistr. 69
Rutkowsky. Sieh auch Rudkowsky.
— Alex., Schaffn., Säulenstr. 66W6.
— Anna, Wwe., kl. Altonaer Str. 4.
— Artur, Goldschm., Säulenstr. 66.
— Awd., Wwe., Priv., Talsen.St.13W2.
— Christ., Maurermstr., Oskarstr. 10.
— Don., Schlosser, Palissadenstr. 23W22.
— E. W., Akzisekontr., Gertrudstr. 14.
— Franz, Kellner, Alexanderstr. 30.
— Herm., Hsb., Sternstr. 22, W. 14.
— J., Teehaus, Palissadenstr. 4.
— Jos. Step.', Bahnbmt., Sprenkst. 34b.
— Jw., Fuhrhalt., Alexanderstr. 161.
— Oss., Kirchendiener, Waldstr. 2.
— Paul, Pens., Newastr. 9W46.
— Pet., Schuhm., Bauskesche St. 56.
— Pet. Sim.', Bauuntern., Rabenstr.20
— Stan., Hg., Augustenstr. 12W53.
Rutoschin, Jw., Bmt., Jakobst. St. 6.
Rutsch, Karl, Telegr.-Bmt., Artilleriestr. 40, W. 52.
Rutschenewski, J., Hdlr., Dorotheenstr. 3.
Rutschewitz, Alfons, Kfm., Dorotheenst.5a.
— Alfr., Tschlr., Gertrudst. 125W16.
— Mich., Dw., Sünderstr. 10, W. 6.
Rutschewski, Krist., Hg., Romanowstr.54.
Rutsching, O., Kassir., Hermannstr. 13.
Rutstein, Schlom, Matratzenm., Palissadenstr. 39W6.
— Srol, Hdlr., Romanowstr. 100.
M. Ruttakas, 2. G., Nähmaschinen, Inh.: Michail Ruttakas, Weberstr. 20, ☎ 866.
Ruttakas, M., Inh. d. Firma M. Ruttakas, Albertstr. 2aW7, ☎ 7184.
Ruttewitz, Franz Herm.', Reisender, Gertrudstr. 59W7.
Ruttke. Sieh Rutke.
Ruttmann, A., Geschäftsf. d. 2. Rigaer Gesellsch. gegens. Kred., Jakobsst. 2.
Rutzak, M., Zimm., Konradstr. 8.
— Ew., Bote, Suworowst. 63W1.
Rutzen, Adalb. Ferd.', Baron, vereidigter Rechtsanw., Spr. 5—6, kl. Münzstr. 3
Rutzkewitz, Jan, Tapez., Stenstr. 30.
Rutzky, H., Lehrerin, Kurmanowstr. 11.
— Dom., Frl., Artilleriestr. 40W58.
— Krist. Jak.', Wächter, Dünamünd. Str. 29.
— P., Volksschulen-Dir., Schulenstr. 14, ☎ 387.
Ruud, Osk., Bevollm. d. Vacuum Oil-Comp., Elisabethstr. 89.
Ruus, Lene, Wwe., Maurerstr. 5W9.
Ruzel, J. A., Pastor, Religionslehrer, Marienmühlenstr. 22.
Ruzin, Karl, Korresp., Revaler Str. 77.
Rybak, Jank., Hdlr., Artilleriestr. 60W15
— Joh., Schmiedemstr., Lubahn. Str.1.
— Krist., Maurer, Karolinenstr. 42.
Rybakow, Akul., Dw., Dünab. Str. 35.
— Alex., Tschlr., Palissadenstr. 20, W. 7.
— Georg Th.', Fb., Säulenstr. 24W3.
— Jesim, Hg., Dünaburger Str. 35, Q. 5
— Joh., Bmt., Dünamünd. Str. 66.
— M., Kfm., Moskauer Str. 21, W. 3.
— Max, Masch., Adselsche Str. 1.
— Mos. Leon', Ziegelei, Dorp. Str. 82.
— Nik., Fleischhdlr., Moskauer Str. 112.
— Pet., Hg., Nordstr. 12W1.
— Sim., Schmiede, Rjasan. Str. 2.
Rybalowski, Georg Tim.', Bahnbmt., Gertrudstr. 121W11.
Rybnik, Hirsch, Hdlr., Sprenkstr. 37.
— J., Schuhw.-Hdl., Sprenkstr. 32.
— M., Schuhw.-Hdl., Sprenkstr. 34.
Rybnikow, Pet., Fuhrm., Teestr. 3, W. 2.
Rychalowski, Jw., Gärtner, Mühlenstr. 147
Rychlicki, E., Wwe., Kirchenstr. 4aW18.
— E. O., Oberst, Kirchenstr. 4aW18.
Rydenius, Kath., Wwe., Lagerstr. 53.
„Rygos Garsas", litt. Ztg., Redakt. u. Administration, Elisabethstr. 22, ☎ 6605.
Rykow, Alex., Hsb., Jaroslaw. Str. 23.
Rymarow, Andr., Werkmstr., Alexanderstr. 78.
Rymkin, Pet. Jeg.', Bahnbmt., Statio[n] Kaiserwald, ☎ 9156.
Rypinski, Mich. Ant.', Reichskontr.-Bmt., Gertrudstr. 67W17.
Rysch, Akudin, Färber, Mühlgr. St. 9W2
— Heinr., Bmt., Alexanderstr. 125.
Ryschow, Alex., Schlosser, Moskauer Str. 79W19.
Ryshik, J., Lederhdl., Lagerstr.5, ☎ 206
Ryß, Jak., Mehlhdlr., Newastr. 26W14, ☎ 2969.
Ryswanowitsch, M. K., Auss., Nordstr.2
Rytschkow, A. J., Bahnbuchhltr., Kurmanowstr. 24, W. 4.
Saale, Amalie, verw. Rusching, Hsbn., Schlocksche St. 50.
— Mart., Bäckermstr., Schlock. St. 50
Saalfeldt, Elisab., Auss., Bienenstr. 9W
— Konstanze, Oberauss., Hirtenstr. 1W1
— Marg., Auss., Hirtenstr. 1W15.
Saamen, Aug., Setzer, Augustenstr. 17
Saapat, Mich., Steuerm., Honigstr. 5.
Saar, Art., Buchhltr., Säulenst. 44W1a
— Anna, Wwe., Arsenalstr. 3, W. 7.
— Jan, Hdlr., Färberstr. 16W2.
— Jan, Mühlsteinfabr., Alexanderstr.3
— Joh., Buchdr., kl. Schloßstr. 1, W. 7
— Joh., Mühlsteingießer, Mariestr. 50
— Karl, Schlosser, Hospitalst. 23W17.
— Mich. Gärtner, Kalnezeem. Str. 9.
— Otto, Bmt., Matthäistr. 41W51.
— S., Frau, Pension, Marienstr. 4.
— Tennis, Postbmt., Birkenstr. 10.
— Theod., Schlosser, kl. Palissadenstr.6
— Wilh. Joh.', Fabrikbmt., Arsenalstr.3
Saard, Marie, Wwe., Ausw., Kreuzst. 2
— Paul., Wwe., Ebelshöfsche St. 12.
Saarmann, Hugo, Fotogr., Kalnezeemsche Str. 10.
Sabaitis, Franz, Hdlr., Revaler Str. 28
Sabak, Ed., Maler, Gertrudstr. 113W100
— Jan, Fuhrm., kl. Newastr. 10W11.
— Krisch, Maurer, Maurerstr. 2W34.
Sabalewski, Jan, Fuhrm., Pernauer Str. 16W3.
Sabanski, Wladisl. Wik.', Bahnbmt., Gogolstr. 11W5.
— Oss., Schlosser, Ritterstr. 70W8.
Sabarowski, N., Glaser, Sadownikowstr. 18W8.
E. Sabatus, 2. G., Fleisch, Inh.: Emanuel Sabatus, Marktstr. 1, ☎ 2491.
Sabatus, Em., Amts-Fleischermstr., Hsb., Marktstr. 1, ☎ 2491.
— Emil, Buchhltr., Orgelstr. 1.
Sabel, Gottfr., Stauer, Gymnastikstr. 20.
— Anna, Hdlrn., Salbensche Str. 37.
— Marie, Hsverw., Gymnastikstr. 20.
— Olga, Frau, Malerstr. 4W3.
Sabelin, Nik., Leutn., Mosk. Str. 62W4
Sabeschinsky, G., Dr. med., Lungen, innere u. Kinderkrankh., Spr. 9—12 u. 4—7, Weberstr. 1W3, ☎ 5599.
— Jach., Zahnärztin, kl. Königsstr. 15W6
Sabiauk, Joh., Schlosser, Nikolaistr. 79.
Sabiello, Jw. Sylv.', Telegr.-Bmt., Matthäistr. 14W5.
— Elisab., Frl., Telegr.-Bmtn., Matthäistr. 14W5.
Sabischinski, N., Hdlr., Eliasstr. 26W9.
Sablotzki, Amalie, Wwe., Antonienstr. 15
— Bolesl., Hsb., Twersche Str. 5.
— Hel., Hsbn., kl. Königsstr. 5W2.
— Marie, Lehrerin, Albertstr. 13W10.
— Minna, Schndrn., Färberst. 6W15.
— Nik., HR, Oberlehrer, Insp. d. Stadt-Handelsschule, Suworowst. 98.
— O., Schriftführn., Antonienstr. 15.

Wein- u. Austern-Stuben Basteiboulevard Nr. 2, Telephon Nr. 30. Otto Schwarz. Wein-, Delikatessen- u. Cigarren-Lager Basteiboulevard, Ecke der Kalkstrasse.

— Stan., Bahnbmt., kl. Palissadenst. 8.
— Theod., Werkmstr., Birkenstr. 8.
J. M. Sablowski, 2. G., Kolonialw., Inh.: Joh. Sablowski, Suworowstr. 52, ⊶ 4534.
Sablowski, Alex., Schlosser, Revaler Str. 82W17.
— Karl Ernst', Bankbmt., Marienstr. 36
— Chaim, Auff., Dampfstr. 84aW20.
— Joh. Nik.', Inh. d. Firma J. M. Sablowski. Marienstr. 28W1.
— Karl, Kellermstr., 1. Weidend. 25.
— Kasp., Zimmerpol., Kalnez. Str. 100.
Saborny, S., Monop.-Verk., Schmiedestr. 70, W. 2.
— Nik. Step.', Kontrolh.-Bmt., Schmiedestr. 70W2.
Saborowski, Xawer, Bmt., Sadownikowstr. 18.
Saborski, Witold, Bierhdl., Sadownikowstr. 29.
Sabotkin, Nik., Dw., Kirchenst. 17, W.3.
Sabul, Rud., Tschlr., Mühlenst. 109.
— Joh., Schlosser, Kohlenstr. 4.
Saburas, Jos., Hdlr., Bärenstr. 19W5.
Sachalin, Fed., Hsb., Alexanderstr.130.
Sachar, Abr., Klempnerei, Reval. St.36
— Wold., Tapez., Revaler Str. 19W2.
Sachar-Babkowski, Johanna, Hebamme, Newastr. 26, W. 65.
Sacharewitsch, Behr, Reepschl., Badstubenstr. 2.
— Friedr., Kontrol., Maschinenstr. 9W8.
Sacharkow, Raf., Vorarb., Kalnezeemsche Str. 84.
Sacharow, A., Schlosser, Sprenkstr. 47.
— A., Walker, Königsstr. 43W3.
— Alex. Mich.', Bahn-Werkmstr., Alt-Rahden. Str. 1W1.
— Alex. Serg.', Bahnbmtn., Newastr.23
— Anna, Schndrn., Kalug. Str. 16.
— Art., Amtsbote, Dorpater Str. 26.
— C, J., Jng., Elisabethstr. 20.
— Chaim, Auff., 2. Weidendamm 30.
— Elisab., Wwe., Alexanderst.108, W.12
— Filat, Hsb., Bergstr. 12, Q. 1.
— H., Schlosser, Moskauer Str. 121.
— J., Schuhm., Romanowstr. 139W19.
— Jak., Hsb., kl. Palissadenstr. 4.
— Jw. Jlj.', KR, Oberlehr., Basteiboul. 9aW9.
— Jw. Mich.', Bahnbmt., Mosk. Str.19
— Kath., Teehaus, Jaroslaw. Str. 76.
— Lis., Kurzw.-Hdl., Baumstr. 7.
— M., Telegr.-Bmt., Parkstr. 6W8.
— Marie, Wwe., Matthäistr. 38W16.
— Marie, Wwe., Mühlenstr. 37W14.
— Nik., Ankern., Friedrichstr. 1, W. 6.
— Pet., Bahnbmt., Katholische Str.4W20
— Sam., Hsb., Baumstr. 7, W. 1.
— Val. Jlj.', Jng., Bahnbmt., Kaisergartenstr. 4, W. 3.
— Waff. Serg.', Techn., Romanowstr. 73.
Sachartschenko, Mart., Gerichtsdiener, im Schloß, W. 52.
Sachartschuk, N. A., Bmt.,Gertrudstr.111
Behr Sachs, 2. G., Schreibwaren, Alexanderstr. 10, ⊶ 6238.
S. J. Sachs, 2. G., Gold- u. Silberw., Inh.: Samuel J. Sachs, Prok.: Jsaak Sachs, Weberstr. 1, ⊶ 3299.
Sachs, Alex., Revieraufs., Marienstr. 20
— Heinr., Schlosser, Kohlenstr. 7.
— Herm., Makler, Marienstr. 36W5, ⊶ 2761.
— J., Amtsbote, Amalienstr. 7W8.
— J., Putzw.-Hdl., Sprenkstr. 34c.
— J. J., Rechtsanw., Alexanderstr. 15.
— Jak., HR, Tierarzt, Peterholmst. 5.
— Mary, Klavierlehr., Industriestr. 1.
— Owsei Leiser', Holzhdlr., Romanowstr. 70W10.
— Sam. J., Jnh. d. Firma S. J. Sachs, Industriest. 1W14, ⊶ 4675.
Sack, Berz., Schuhm., Mühlenstr. 153.
— Abr., Zunahtm., Sadownikowstr. 17.
— Anna, Hsverw., kl. Milchstr. 4W1.
— B., Schuhm., Romanowstr. 133W3.
— Ed., Hg., kl. Milchstr. 4, W. 3.
— Elise, Wwe., Karolinenstr. 39, Q. 13.
— Gdali, Buchb., Sprenkstr. 19W8.
— Jankl., Klempn., Talstr. 18a, W. 8.
— Jeannot, Hsb., Newastr. 9W22, ⊶ 1047.
— Joh., Buchf.-Lehrer, Herrenstr. 1W8.
— Jossel, Hg., Uferstr. 53, W. 2.
— Leib, Hdlr., Romanowstr. 45W11.
— Leibe, Zunahtm., Mosk. Str. 61.
— Marie, Frl., Schreyenbusch 2, 13.
— Max, Hdlr., Säulenstr. 76W41.
— Mowscha, Holzhdlr., Mosk. Str. 66a.
— Rifka, Wwe., Jesuskirchenst. 1.
— Selman, Lederhdl., Mosk. Str. 33.
Sacke, C., Wwe., Lagerstr. 16, W. 6.
— Joh., Dw., Mühlenstr. 20, W. 11.
Sackenfeld, Rich. Joh.', Jng., Hirtenstr.2
Sacknin, Mar., Korresp., Gertrudstr. 38
S. Sacks, 2. G., Wäsche, Jnh.: Samuel Sacks, Kalkstr. 5, ⊶ 1481.
Sacks, A., Hebamme, Münstereistr. 11.
— Andr., Former, Schreyenbusch 4, 11a
— Chaim, Buchb., Ritterstr. 79, W. 17.
— Friedr. Friedr.', Kassir. u. Prok. d. A.-G. Otto Erbe, Suworowstr. 116.
— Hessel, Hg., Mühlenst. 70, W. 1.
— Jak., Hsb., Schreyenbusch 2, 10.
— Jan, Vorarb., Bischofsst. 1, W. 14.
— Karl, Zimmerm., Matthäist. 74.
— Louise, Verk., Obststr. 8, W. 10.
— Mowscha, Hdlr., Gogolstr. 19, W. 16.
— Pet., Strb.-Sch., Revaler Str. 41.
— Sam., Jnh. d. Firma S. Sacks, Pauluccistr. 19W19.
— Schapsel, Kfm., Mittelstr. 11W3, ⊶ 2254.
— Sora, Wwe., Paulucciſtr. 10, W. 6.
— Wera, Frl., Schmiedestr. 17, W. 2.
Sackson, Ant., Tschlr., Dünab. Str. 57.
— Oss. Ludw.', Bahntelegr.-Bmt., Dünaburger Str. 57, W. 5.

M. Sadde & Co.

Herderplatz 5, Tel. 3403

Beständiges Lager von:

Fleischerei-Maschinen

Naffa-Motoren

Gewürzen und Därmen.

M. Sadde & Ko., 2. G., Agentur, Jnh.: Max Sadde, Prok.: Wilh. Sadde, Herderplatz 5, ⊶ 3403.
Sadde, Anna, Wwe., Gertrudstr. 107.
— H., Hg., Talsen. Str. 2W2.
— Jul. Ernst, Hsb., Dorp. St.56, W.10
— Mich. Nik.', Buchhltrn., Kirchenstr.4a.
— Nik., Buchhltr., Marstallstr. 2W5.
— Olga, Wwe., Kohlenstr. 16.
— Wilh., Prok. d. Firma M. Sadde und Ko., Gertrudstr. 25W2.
— Wold., Kfm., Sandstr. 32W5.
Sade, Efendi, Bäckerei, Thronfolgerboulevard 25.
— M. E., Brothdl., Mosk. Str. 5.
Sadik, Christ., Wwe., Schulenstr. 24.
Sadin „Tom., Schndr., Matthäistr. 44.
Sadkowsky, A., Wwe., Säulenstr. 47.
— Kas., Maurer, Popowstr. 3aW80.
— Wik., Hsb., Kostroma. Str. 11W1.
Sadocha, Luk., Schuhm., Gertrudstr. 111.
Sadokow, Jw., Hsb., Färberstr. 30.
— Jefr., Hsbn., Färberstr. 30, W. 1.
v. Sadonski, S. A., Generalagent d. Don-Agrarbank, Agent der Vers.-Ges. „Rossija", Albertstr. 11W3, ⊶ 5506.
Sadonukis, Matw., Hsb., Moorstr. 56
Sadownikow's Armenhaus, Sadownikowstr. 20. Sieh Register Seite 2.
v. Sadowsky, Glafira, Schule u. Wohn.: Pauluccistr. 1. Q. 2.
Sadowsky, Ant., Tapez., Säulenst. 80.
— Gust. Gust.', Bankbmt., Charlottenstr. 10.
— Hippol., Kapt., Industriestr. 36W10.
— Jak., Hsb., Jaroslaw. Str. 78.
— Jak., Tschlr., Kalugasche Str. 20.
— Jan, Packmstr., Artilleriestr. 46.
— Jgn., Werkmstr., Dampfstr. 60.
— Joh., Frisirsalon, Dünaburg. St. 57
— Joh., Schaffn., Fuhrmannsstr. 22.
— Jw., Schuhm., kl. Altonaer Str. 22.
— Karp, Schuhm., Lubahnsche Str. 2.
— P., Gemüsehdl., Schlocksche Str. 20.
— Pauline, geb. Lantowsky, Apoth.-Wwe., Mühlenstr. 60.
— Pet., Buchhltr. d. Gasanst., Jägerstr. 6aW15.
— Polik. Jul.', Feldscher, Zementfabrik Poderaa.
— R., Stadtbmt., Basteiboul. 8W10.
— W., Bmt., Matthäistr. 22W25.
— W., Notär u. Forstrendant d. Stadtgüterverw., Säulenstr. 20.
— Wik., Schuhm., Lubahnsche Str. 23.
— Wik. Oss.', Lehrer, Suworowstr. 63.
— Wold., Maurermstr., Pokrowst. 18.
Sads, Paul., Wwe., Unionstr. 5W18.
Sadsewitsch, Ant., Schloss., Goldingerstr. 5
— Elis., Wwe., Hospitalstr. 9W2.
Sadwornow, Mich. Jw.', Jnh. d. Firma M. J. Sadwornow, Romanowstr.70a
Säger, Paul, Werkmstr., Bikkern. Str.35
v. Saenger, Charl., Wwe., Basteiboul. 11.
„Sängerhort", Gesangverein, St. Johannis-Gilde, Dirigent: Emil Bitterlich.
Särglep, P., Lieferant, Trinitatisstr. 2.
Saffer, A., Klempnerei, Marienstr. 73.
Safiropulo, Alexandra, Gen.-Leut.-Wwe., Marienstr. 55W10.
Saflis, Adam, Weber, Altstr. 1.
Safonow, Alexei, Sortirmstr. Seestr. 2a.
— Alex., Bmt., Ebelshöf. Str. 4a.
— Marie, Wwe., Heinrichstr. 6W2.
— Paw., Schlosser, Mosk. Str. 80W36.
— Sinaida, Wwe., Moskauer Str. 57.
Safro, Boruch, Holzhdl., Muckenholmsche Str. 9, ⊶ 6953.
Safronow, A., Wwe., Waffenstr. 6W6.
— Kusma, Exped., Wolgund. Str. 24.
Safronowitsch, Wass., Hsb., Gustavstr.1.
Sagajewsky, Klem. Joh.', SR, Dirigir. d. Probirverw., Mühlenstr. 43W4.
Sagalowitsch, M., Schuhm., Thronfolgerboul. 31W11.
Sage, Wilh., Hsb., Witebsker Str. 27.

Karl Grünberg, Matthäistr. № 54, im eigenen Hause. Telephon № 2402, Die besten Gummireifen der Welt.

Nur importierte Weine in grösster Auswahl.

P. Sager, 2. G., Getränke, Inh.: Pet. Sager, Wenden. St. 21, ☎ 4943
Sager, Aug. Karl', Schndr., Ritterstr. 71W28.
— Jak., Maler, Laboratoriumstr. 31W3.
— Jak., Marktholr., Marienst. 106.
— Jan, Priv., Bienenstr. 17.
— Jan, Stauer, Auermünd. Str. 4.
— Joh., Hsb., Holzhdl., Alexanderstr. 144, ☎ 2554.
— Krisch, Petersb. Ch. 22a, ☎ 3711.
— M., Hsb., Moskauer Str. 273a.
— Nik. Alex.', Reichsb.-Bmt., Suworowstr. 80W66.
— O. A., Kanzleibmtn., Matthäistr. 31.
— Pet., Inh. d. Firma P. Sager, Wendensche Str. 21, ☎ 4943.
— Pet., Schlosser, Artilleriestr. 40.
Sagert, Karl, Oberkutscher, Romanowstr. 37, W. 9.
Saglis, Wass., Koch, Gertrudstr. 74.
Sagorski, Anna, Wwe., Hospitalstr. 16.
— Emilie, Wwe., Artilleriestr. 48, W. 6.
— J., Schlosser, Jakobstädt. Str. 1.
— J. E., Oekonom, Puschkinboul. 9.
— Jarosl., Tschlr., Dünaburger Str. 23
— Jos., Schlosser, Katholische Str. 40.
— Klepkos, Portier, Schloßplatz 5W14.
— Kupr., Exped., Moskauer Str. 119.
— Long, Dw., Moskauer Str. 140c.
— Stan., Bahnbmt., Altonaer Str. 24.
Sagosda, Marianne, Wwe., Matthäistr. 82
Sagosda, Wilh., Dreher, Matthäistr. 82.
Sagre, A., Materialverw., Talstr. 5W9.
Sagri, Georg, Bankbmt., Schiffsstr. 13.
Sahlefeldt, Karl, Holzbildhauer, Pferdestr. 24 und Romanowstr. 45.
P. Sahlit, 2. G., Trakteur, Inh.: Peter Sahlit, Karlsstr. 7.
Sahlit. Sieh auch Salit.
— A., Bischofstr. 1, ☎ 6190.
— Anna, Hsb., Grodnosche Str. 8.
— Anna, Wwe., Romanowstr. 62, W. 23.
— Emilie, Pension, Dorpater Str. 33.
— Emma, Frl., Gertrudstr. 52, W. 4.
— Eva, Wwe., 1. Weidendamm 3W33.
— J., Bierhdlg., Bischofst. 4, W. 1.
— Jak., Dw., Ritterstr. 43W8.
— Jak., Hg., Dorpater Str. 54, W. 1.
— Jak., Schmied, Matthäistr. 44W15.
— Jak. Heinr.', KA, Kontrolh.-Bmt., Kaisergartenstr. 14.
— **Jan, Hdlr., Pionirstr. 2, W. 2.**
— Jan, Hsb., Revaler Str. 89, W. 18.
— Jan, Kutscher, Säulenstr. 42, W. 4.
— Jahn, Maurer, Dorpater Str. 97.
— Jan, Schlosser, Wenden. Str. 19W15.
— Jan, Zollbes., Auermünd. Str. 4a.
— Jan Mart.', Schndr., Säulenstr. 55.
— **Joh., Diener, Säulenstr. 15.**
— Joh., Hdlr., Bäckereistr. 7, W. 9.
— Joh., Maurer, Maurerstr. 8, Q. 3.
— Jul., Hg., Fuhrmannsstr. 36.
— K., Tschlr., 1. Weidendamm 3W35.
— Karol., Wwe., Kirchenstr. 25, W. 4.
— Karol., Wwe., Ritterstr. 12W40.
— Karol., Wwe., Sprenkstr. 15W3.
— Kath., Wwe., Ritterstr. 149W28.
— Lorenz, Hsb., Salwensche Str. 61.
— Marie, Hgn., Dorpater Str. 54W1.
— Mart., Zimmerm., Teichstr. 3.
— Mich., Masch., Bachstr. 1.
— Pet., Bahnbmt., Säulenstr. 77, W. 13
— Pet., Inh. der Firma P. Sahlit, Karlsstr. 7, W. 1, ☎ 4385.
— Pet., Tschlr., Helenenst. 4, W. 14.
— Pet. Mich.', Hdlr., Marienstr. 18W3.
— Rud. Sem.', Vorarb., Karolinenstr. 34

— Sus., Wwe., Gertrudstr. 107, W. 10.
— Wold., GS, Insp. der Stadt-Elementarschulen, Todlebenboul. 8.
Sahlmann, Jak., Fleischer, Schreyenbusch 1, 41.
— Jak., Zimmerm., Schreyenbusch 1, 1.
Sahm, Gerh. Ed.', Korresp., Windau. Str. 7.
— H., Kanzleibmt., Rumpenhöf. Str. 8.
— Julie, Wwe., Kirchenstr. 24, W. 7.
— Kurt, Hg., Paulluccistr. 5W17.
— Lilli, Wwe., Kirchenstr. 4aW20.
— Pet., Maler, Artilleriestr. 43, W. 16.
— Rob. Franz', Flaschenkontrol., Revalerst. 28, W. 8.
— Trine, Wwe., Alexanderstr. 176W20.
Sahme, Jul., Schlosser, Wenden. Str. 3.
v. Sahmen, E., Georgenstr. 9W6.
Sahmin, Rich., Priv., Färberstr. 13W42.
Sahms, Ed. Jan', Schildermaler, Katharinendamm 20W3.
— Marie, Privatschule, Matthäistr. 54.
— Olga, Hsbn., Wasastr. 6.
— Paul, Werkmstr., Atlasstr. 9W3.
— Th., Drechsler, Wasastr. H. Grotin.
— Rein, Steuerm., Kohlenstr. 14.
— Wold., Lehrer, Matthäistr. 54W20.
Sahn, W., Wwe., Newastr. 26W82.
Sahr. Sieh Saar.
Sahrak, Joh., Hg., Revaler Str. 28W57
Sahrit, Pet., Schlosser, Säulenstr. 102.
Sai, Emilie, Frl., Säulenstr. 86, W. 2.
Saibel, J., Schndr., Königsstr. 41.
M. Saidenberg, 2. G., Schuhm.-Bedarfsart., Inh.: Mich. Saidenberg, Herrenstr. 21, ☎ 3489.
Saidenberg. Sieh auch Seidenberg.
— Mich., Inh. d. Firma M. Saidenberg, Herrenstr. 28.
— Dav., Zunahtm., Schmiedestr. 70.
Saidus, Jan, Masch., kl. Altonaerstr. 16.
— Joh., Maurer, Bienenstr. 13W12.
Saje, Elisab., Verk., Laubstr. 12, W. 2.
— Georg Ludw., Amts-Klempnermstr., Gertrudstr. 57, W. 1, ☎ 2034.
— Jul., Fleischer, Bärenstr. 7W6.
— Olga, Wäschehdl., Alexanderstr. 24.
Sajenko, Alex., Wwe., Karolinenstr. 28.
Saikin, Juda, Gendarm, Katharinend. 28
Saikow, Ant., Hg., Moskauer Str. 26.
— Andr., Pet.', Fabrikbmt., Alexanderstr. 88W4.
— Eva, Pension, Marienstr. 103W3.
— Joh., Drechsler, Alexanderstr. 50W15.
— Otto, Hsb., Theringer Str. 28.
Saikowski, Wik., Schaffn., kl. Palissadenstr. 8.
— Ant., Frl., Säulenstr. 90W27.
Sailer, Friedr., Tapez., Gertrudstr. 102.
— Leonh., Schmied, Gertrudstr. 102W5.
— Marie, Frl., Gertrudstr. 102, W. 8.
Saimin, Pet., Maler, Grabenstr. 45.
Sainas, Ferd., Dw., Elisabethst. 9, W. 1.
v. Sajonskowski, F., Kontorbmt., Schlocksche Str. 35a.
— Andr., Rentn., Bienenstr. 17.
— Eug., Wwe., Münzstr. 3W4.
Saitschenko, Jw., Hsb., Tulasche Str. 11.
Saitschenkow, Paw., Restaurat., Moskauer Str. 99.
— An. Saw.', Teehaus, Witebsk. Str. 35
— Paw., Buffetier, Mosk. Str. 54W1.
Saitschenok, Grig., Traktör, „Granada", Suworowstr. 30, ☎ 5395.
Saitschik, Joh., Hsb., Moorstr. 39a.
Saitz, Karl, Hsb., Moorstr. 16.
— D., Former, Talsen. Str. 4W13.
— Eug. Pet.', HR, Bmt., Fellin. Str. 12

— Friedr., Tschlr., Bauske. Str. 32.
— Jak., Portier, Sünderstr. 31W1.
— Rob., Maurer, Peterholm. St. 11.
Saizew, Fil., Gerber, Aahöf. Str. 2W3
— Jak., Hg., Peterholm. Str. 5W23.
— Jef., Kol.-Hdlg., Tulasche St. 21.
— Jw., Kwh., Romanowstr. 100.
— Mich. Gr.', Kfm., Säulenstr. 19W1 ☎ 4274.
— Wass., Maler, kl. Bärenstr. 3.
Saizit, J., Schlosser, Bürgerstr. 9, Q.
Saizow, Irina, Wwe., Jaroslaw. Str. 1
— Mar., Hsbn., Dorpater Str. 39, W.
— T. O., Amts-Bürstenm.-Wwe., Bürstenhdl., Schmiedestr. 2.
— Wass., Feldscher, Rabenstr. 17W5.
Sakatow, Alex. Alex.', Reisender, Herrenstr. 13.
Sake, Otto, Hsb., Jutestr. 9.
— Aug., Bankbmt., Dorotheenstr. 14W1
Sakewitz, Jan, Dreher, kl. Altonaer St
Sakis. Sieh auch Sakkis.
— Alex. Ten.', Frisör, Thronfolgerboulevard 17W16.
— Jan, Tapez., Spargelstr. 10.
— Jan Pet.', Alexanderstr. 153W6.
— Karl, Tschlr., Helenenstr. 21W6.
— Mich., Tschlr., Augustenstr. 14W24.
— Paul Pet.', Alexanderstr. 153W6.
— Pet., Schndr., Ritterstr. 115W8.
Sakit. Sieh auch Sakkit.
— Alw., Frl., Wallstr. 27W14.
— Hans, Vorarb., Nordstr. 12W5.
— Jan, Hg., Alexanderstr. 154W25.
— Jan, Hsb., Schreyenbusch 2, 7.
— Karl, Schndr., kl. Sandstr. 7.
— Karol., Kurzw.-Hdl., Lagerstr. 24.
P. H. Sakke, 2. G., Kolonialw., Inh.: Peter Sakke, Küterstr. 8, ☎ 4817.
Sakke, E., Wwe., Matthäistr. 22W20.
— Alex., Hg., Lagerstr. 48W8.
— E., Schuhw.-Hdl., Dünaburg. Str. 3
— Ed. Dav.', Lagerstr. 48W8.
— Fritz, Amts-Maurermstr., Revalerstr. 6 ☎ 5364.
— Fritz, Schlosser, Moritzstr. 5.
— Jak., Maler, Unionstr. 3.
— Jan, Müller, Fischerstr. 14.
— P., Ankern., Hasenholm. Ufer 8.
— Ros., Frisöse, Lagerstr. 48W8.
Sakkis. Sieh auch Sakis.
— Alex., Friseur, kl. Schmiedestr. 18.
— Anna, Aufw., Kirchenstr. 24W15.
— Anna, Wwe., Nordstr. 6W15.
— Dav., Schlosser, Rabenstr. 11W11.
— Ed., Schndr., Suworowstr. 81, W. 1
— Ernst, Dw., Fruchtst. 16.
— J., Kol.-Hdl., Ritterstr. 145.
— Jan, Bäcker, Sternstr. 9, W. 4.
— Jan, Hsb., Appusen. Str. 25.
— Jan, Maler, Suworowstr. 83W11.
— Jan, Tschlr., Pionierst. 9, W. 8.
— Jan, Töpfer, Färberst. 23, W. 1
— Joh., Hsb., Kfm., Revaler Str. 77 ☎ 4078.
— Krisch, Schndr., Seest. 29.
— Mik., Seiler, Schreyenbusch 2, 5.
— Pet., Zimmerm., Alexanderstr. 180.
Sakkit, Anna, Wwe., Färberstr. 19W3.
— Anna, Wwe., Schulenst. 25, W. 4
— Bernh., Schndr., Hapsaler Str. 24.
— Dor., Wwe., Artilleriest. 23.
— Karl, Feldscher, Hsb., Schreyenb. 2, 3
— Karl, Hg., Moskauer Str. 166W4.
— Karl, Kleiderhdlr., Hsb., Salwensche Str. 54.
— Karl, Schndr., Pferdestr. 9, ☎ 2193
— Mik., Fleischer, kl. Altonaer Str. 3.

Karl Grünberg, Matthäistr. № 54, im eigenen Hause. Telephon № 2402. Die besten Gummireifen der Welt.

Ch. Jürgensohn, Weingrosshandlung, Wallstr. Nr. 20. Telephon Nr. 106.

— Pet., Schmied, Unionstr. 39W4.
Sakmann, Jan, Hsb., Lehmstr. 3.
Sakne, Jak., Maurer, Oskarstr. 3.
— Joh., Hsb., Revaler Str. 34.
— Joh., Hsb., Wolmar. Str. 8.
— Joh., Schlosser, Wolmar. Str. 8.
— Olga, Schndrn., Alexanderstr. 124W31
Saknit, Mar., Wäsch., Gertrudstr. 91.
Sakolinski, Ch., Hdlr., Romanowstr. 125
Sakon, Julie, Wwe., Talsen. Str. 4W8.
Sakow, Phil., Feldscher, Schiffsstr. 44.
Sakowitsch, Ant. Jos.', Fabrikmstr. Alexanderstr. 174W6.
— Ant., Böttcher, alte Mitauer Str. 13.
— Grig., Zimmerm., Behnen. St. 4.
— Jul. Joh.', Schlosser, Kathol. Str. 1.
— Krist., Wwe., Helenenstr. 18W18.
— Ros., Wwe., Newastr. 29W12.
Sakowski, Alex. Christ.', Techn., Lagerstr. 47W6.
— Karl, Austr., Taubenstr. 41.
— Krisch Jan', Bmt., Lagerstr. 47W6.
— Krist., Postbmt., Sprenkstr. 9W26.
Sakranowitz, Paw. Iw.', vereid. Rechtsanw., Spr. 9—11 u. 4—6, Thronfolgerboul. 3, ⊶ 3045, wohnt Elisabethst. 14, W. 4.
Sakrschewski, Tm., Postbmt., Gerberstr.9
— Elis., Wwe., Mittelstr. 3W2.
Saks, J., Schmied, Matthäistr. 105.
— Dav., Dw., Industriestr. 9W1.
— Grete, Wwe., Sprenkstr. 69W33.
— Jan, Gärtner, Amalienstr. 7.
— L., Kwh., Marienstr. 108.
— Minna, Wwe., Revaler Str. 74W14.
— Reinh., Maler, Matthäistr. 67, W.41.
Saksch, Konst., Lehrer, kl. Altonaer Str.6
Sakscha, Pet., Schndr., Matthäistr. 87.
Sakul, Georg, Tschlr., kl. Altonaer Str.5
Sala, Minna, Hdlrn., Grabenstr. 28.
— Jan, Kassir., Fuhrmannstr. 19W4.
— Marie, Frl., Abgulden. Str. 13.
Salagal, A., Tischlerei, Revaler Str.34
— E. Ch., Bankbmt., Gertrudstr. 51W11
Salais, A., Diener, Sandstr. 9W8.
— A., Hsbn., Ambothen. St. 7.
— Fritz, Stauer, Dorotheenstr. 50W3.
— Pet., Expreß, Thronfolgerboul. 4.
Salaiskaln, Ant., Schlosser, Augustenstr. 12W37.
— Arth., Schuhm., Zeisigstr. 1.
— Jak., Hdlr., Wolmar. Str. 35W8.
— Jan, Gießermstr., Rujen. Str. 2W7.
— Jan, Schmied, Goldinger Str. 2b.
Salakmentin, Kath., Wwe., Artilleriestr. 46.
„Salamander", 2. G., Versicherungsges. in St. Petersburg, Generalagent in Riga, Karl v. Torklus, Bremerstr. 11
„Salamander" Stahlwerke, Martinshofsche Str. 10, ⊶ 1198. Sieh Thos. Firth & Sons.
Salamandra, Vers.-Ges., Generalinspektion: Bremerst. 5, ⊶ 2220.
Salamann, A., Tschlr., Revaler St. 69.
— J., Hebamme, Revaler St. 69, W.14
— Jan, Maurer, Pionierstr. 9.
— Nat., Wwe., Matthäistr. 75W4.
Salap, Anna, Wwe., Nordstr. 18.
Salatko, Pet., Schlosser, Maschinenstr.9.
Salatko-Petrischtscho, Iw., Werkmstr., Revaler Str. 36, W. 8.
Salbert, Jak., Former, Pionierstr. 2.
Saldabol, Pet., Tschlr., Ritterstr. 50W5.
Saldat, Jan Pet.', Hg., Seestr. 23W13.
Salden, Ant., Fuhrm., Rabenstr. 12W2.
Saldenais, M., Kol.-Hdl., Mosk. Str.18.
— Pet., Kwh., Amalienstr. 13.

Saldis, Jos., Bahnbmt., Gertrudstr. 109.
Saldow, M., Schndrn., Karlsstr. 7W3.
Saldowski, Krischj., Hsb., Heizer, Nutzausche Str. 30.
Saldunas, Iw., Schlosser, Alexanderstr. 147aW25.
— Pet., Hdlr., Ziegelstr. 5W24.
Salekaln, A., Fabr.-Bmt., Adlerstr. 12.
Salemann, Betty, Frl., Alexanderboul. 6.
— Amalie, Diakonisse, Friedensstr. 3.
— Chr., Schlosser, Revaler Str. 96.
— Ed. Ed.', Bankbmt., Friedensst. 4.
— Fanny, Börsenmakler-Wwe., Elisabethstr. 37, W. 6.
— Lydia, Wwe., Waffenstr. 12W6.
Saleneek, F., Hdlr., Moskauer Str. 40.
— Pet., Auss., Ritterstr. 51W1.
Salenka, Joss., Hdlr., Mühlenstr.84W129
Saleski, Inokenti, Hg., kl. Kandauer Str. 12.
— Jeg., Fuhrm., Katholische Str. 30.
— Joh., Diener, Romanowst. 52, W.39.
— Jos., Masch., Wasastr.
— K. W., Bahnbmt., kl. Lagerstr. 63.
— Kas., Not.-Schreiber, Wolgund. St.9
— Konst., Wwe., Industriestr. 7.
— Ludw. Adam.', Zollbmt., Säulenstr. 60aW16.
— Paw. Pet.', Generalmajor a. D., Romanowst. 35, W. 12.
— Theod., Wwe., Wolmar. Str. 13.
— Val., Hg., Felliner Str. 11W2.
Saletzki, Vicent., Zimmerm., Windstr. 31
Salgal, Jan, Hdlr., Steinstr. 12.
— Ans, Tschlr., Säulenstr. 80W24.
Salgaller u. Stoljar, Eisenhdl., Marienstr. 6, ⊶ 3254.
Salgaller, Hirsch Leib', Hdlr., Marienstr. 29W26.
— L., Eisenhdl., Dünaburger Str. 56, ⊶ 3254.
— Markus, Eisenhdlr., Marienstr. 18.
— W., Suworowstr. 31a, ⊶ 6282
— W., Eisenhdl., Gogolstr. 6, ⊶ 1598.
— W., Hdlr., Kurmanowstr. 16W7.
— Wulf, Privat., Marienstr. 24, W. 4.
— Wulf, Ing., Gertrudstr. 30W6.
Salgalw, Karl, Schlosser, Schreyenb.4,9
— Pet., Schmied, Schreyenb. 5, 14.
Saliför, Osk., Kfm., Matthäistr. 44W2.
Salimann, Marie, Wwe., Reval. Str.15
Salin, Pet., Schndr., Romanowstr. 64.
— Jak., Ankern., Moskauer Str. 285.
— Pet., Mitinh. d. Firma „Fortuna", Thronfolgerboulev. 11W6.
Salis, Pet., Schndr., Popowstr. 3aW153
Salisch, Ant., Bahnbmt., Romanowstr.113
Salit. Sieh auch Sahlit.
— Alex., Zuschndr., Popowstr. 3aW58.
— Anna, Frl., Färberstr. 15W28.
— Ant., Werkmstr., Wenden. St. 23.
— Aug., Maler, Marienstr. 84W7.
— D., Privat., Segelstr. 9, W. 1.
— Gottfr. Rob.', Zeichner, Marienstr.92
— J., Ankern., Oskarstr. 18.
— J., Bmt., Mosk. Str. 65W11.
— J., Hdlr., Schlocksche Str. 14.
— Jak., Dw., Matthäistr. 19W10.
— Jan, Ankern., Oskarstr. 5.
— Jan, Montör, Suworowstr. 102W2.
— Joh., Schuhm., Pernauer Str. 12aW7.
— Iw. Pet.', vereid. Rechtsanw., Spr. 10—12 u. 4—6, Suworowstr. 13, ⊶ 4743.
— Karl, Hdlr., Wolmar. Str. 8W6.
— Karl, Landw., Zellstr. 10W4.
— Karl Marz', Hsb., Werkmstr., Schreyenbusch 3, 18.

— Karol., Wwe., Mitauer Ch. 28.
— Lotte, Wwe., Rumpenhöf. Str. 3W16.
— Marie, Wwe., Alexanderstr. 156W6.
— O., Töpfer, Suworowstr. 61W10.
— Pet., Masch., Dunienhöf. Str. 15W7.
— Pet. J., Polizeibmt., Timotheusstr. 1.
— Rud., Schndr., Artilleriestr. 44.
— Vikt., Hsb., kl. Vegesacksholm 49.
Saljum, Karl, Milchhdlr., Brückenst. 9.
— Alex. Jan', Schndr., Ritterstr. 50W2.
Saljutinski, Ottilie, Frl., Alexanderstr.85
Salkaln, Jan, Kwh., Alexanderstr. 88.
— Ed., Kol.-Hdlg., Ritterst. 77.
— Joh. Jak.', Kameralh.-Bmt., Alexanderstr. 15W11.
— Karl, Maurer, Laboratoriumstr.9W12
— Lawise, Aufw., Alexanderstr. 78W32.
Salke, W., Schiffskapt., Blumenstr. 6.
Salkind, A., Arzt, Spr.: 9—11 u. 4—6, Moskauer Str. 65, ⊶ 1962.
— Enta, Wwe., Elisabethst. 22, W. 6.
— Eug., Dentiste, Rumpenhöf. Str. 1W9
— Itzig, Schndr., Uferstr. 7W16.
— M., Hg., Romanowstr. 94W17.
Salkowski, Anna, Wwe., Säulenstr. 20.
P. Salla, 2. G., Manufakturw., Inh.: Pet. Salla, Schreyenbusch 3,17.
Salla, Paul, Gertrudstr. 67W1.
— Pet., Hsb., Inh. d. Firma P. Salla, Schreyenbusch 3,17.
Sallap, Jan, Stauer, Hapsaler Str. 3.
— Lise, Hausverw., Hapsaler Str. 3.
Salle, Joh., Schndr., Katholische Str. 13.
Saller, M., Wwe., Hospitalstr. 12W5.
Sallin, Andr., Schlosser, Säulenstr. 83.
— Jak., Schndr., Sprenkstr. 23, W. 16.
— Jak. Andr.', Fabrikmstr., Ernestinenstr. 6.
— Jan, Gärtn., Hamburger Str., Villa Petersen.
— Marie, Wwe., Säulenstr. 95W10.
— Mik., Maurer, Marienstr. 122W8.
— Nat., Handschuhnäht., Herrenstr. 26.
— Wilh., Schndr., Bergstr. 48W2.
Sallneek, Ernst, Heizer, Antonienstr. 11.
Sallum, Mar., Wwe., Hospitalstr. 14.
— Indr., Zimmerm., Erlenstr. 10W1.
Sallup. Sieh auch Salup.
— Alfr., Schlosser, Moorstr. 15.
— Anna, Hsbn., Moorst. 15.
— Ernst, Hsb., Dünamünd. Str. 18c.
— Karl, Schuhm., Dünamünd. Str. 18c.
Salm, Marie, Wwe., Versohn. Str. 5.
Salmann, Ludw., Former, Laboratoriumstr. 28.
— Mart., Tschlr., Schreyenbusch 8, 13.
— Pet., Tschlr., Artilleriestr. 66W2.
S. J. Salmanowitz, 2. G., Holz, Inh.: Susm. Salmanowitz, Mittelstr. 4, ⊶ 6911.
Salmanowitz & Co., 2. G., Holz, Kommanditges., einz. off. Gesellsch.: Wilhelm Salmanowitz, Mittelstr. 4, ⊶ 3577.
Salmanowitz. Sieh auch Salmonowitz.
— B., Kfm., Newastr. 9W54.
— J., Schndr., Arsenalstr. 7W11.
— Jeannot Sch., Kfm., Mittelstr. 4W4.
— Jos., Hsb., Jesuskirchenstr. 7/9.
— Laser, Makler, Suworowstr. 51bW5.
— Susm., Inh. d. Firma S. J. Salmanowitz, Mittelstr. 4, ⊶ 6911.
— Wilh., Cand. rer. merc., einz. off. Gesellsch. d. Firma Salmanowitz u. Ko., Mittelstr. 4W3.
Salmansohn, Jan, Exped., Bauske. Weg 1.
— Schwimmstr. 26W13.
— W., Schuhm., Moskauer Str. 42.

Karl Grünberg, Matthäistr. № 54, im eigenen Hause. Telephon № 2402. Die besten Gummireifen der Welt.

Eigene Filialen: Mühlenstr., Ecke der Suworowstr., Tel. 325. Hagensberg, Waldstr. 4a, Tel. 3950. Weberstrasse, Ecke der Altstadt, Tel. 1569. Mitauer Chaussee 12, Tel. 3055.

Karl Grünberg, Matthäistr. № 54, im eigenen Hause. Telephon № 2402. Die besten Gummireifen der Welt.

Salmejahn, Lihbe, Wwe., Grabenst. 11.
Salmesch, Pet., Schndr., Gertrudstr. 89.
Salmin, Anna, Wwe., Romanowstr. 38.
— Andr., Schndr., Marienst. 86, W. 11.
— Elisab., Kurzw.-Hdl., Schlock. Str. 1.
— Fritz, Töpfer, Theringer Str. 14.
— Hedw., Hsbn., Oskarst. 10, W. 9.
— Heinr., Hdlr., Windstr. 7W22.
— Heinr., Hg., Dünamünd. Str. 32.
— Heinr., Schiffskapt., Katharinenstr. 10.
— Jak., Kol.-Hdl., Atgas. Weg 7, W. 8.
— Jan, Holzverk., Marktst. 2W16.
— Jan, Schmied, Petersb. Ch. 44W17.
— Jan, Vorarb., Schreyenb. 1, 26.
— Jessy, Wwe., Windstr. 6.
— Joh., Exped., Alexanderstr. 186.
— Jur, Vorarb., Asylstr. 24W73.
— Lisa, Frl., Rodenpoiser Str. 63W3.
— M., Makler, Jakobstädt. Str. 6W5.
— Pet., Expreß, Dorotheenstr. 11W6.
— Pet., Vorarb., Duntenhofsche Str. 15.
— Ph., Wächter, Gertrudstr. 123, W. 31
— Regina, Wwe., Laubstr. 22.
— Wilh., Maler, Gerberstr. 5, W. 36.
— Wilh., Tschlr., Mitauer Ch. 38a.
Salmkaje, Aug., Amts-Hutmachermstr., Gesch.: Stegstr. 1, wohnt Alexanderstr. 33W19.
Salmonowitz. Sieh auch Salmanowitz
— S., Dr. med., Spr. 9—10½ und 5—6, Altstadt 19, ⊶ 2910.
— Wilh., vereid. Rechtsanw.,Weberst. 9.
Salna, Alex., Hsb., Maistr. 2.
Salne, Jak., Brothdl., Dorpater Str. 26
Salneek, Karl, Ankern., Hasenholm. Uf. 11.
— Joh., Zimmerm., Ritterstr. 147.
Salnik, A. A., Lederhdlr., Newastr. 9.
v. Salnikow, Emilie, Wwe., Gertrudstr. 44.
Salnikow, B., Holzhdlr., Romanowstr. 53
— Leib, Lederhdl., Suworowstr. 28.
— Nik., Hsb., Sprenkstr. 36, W. 1.
Salnin, Ed., Montör, Gerberstr. 5W36.
— Chr., Portier, Architektenstr. 1W11.
— Wilh. Jan', Techn., Bahnbmt., Matthäistr. 109W17.
Saluis, Herm., Lehrer, Newastr. 12aW10
— Jak., Tschlr., Wenden. Str. 23W37.
— Pet., Gerber, Wenden. Str. 23W57a.
Salogin, P. A., Hafenbau-Techn., Marienmühlenstr. 10.
Salomon, Abr., Hdlr., Mosk. Str. 56.
— Anna, Hsb., Pinkenhöf. Str. 2.
Salomonik, Abr., Tischlerei, alte Mitau. Str. 6, ⊶ 4027.
Salomonow, Sem. Schaie', Chem., Mühlenstr. 71W1.
— Hirsch, Hdlr., Sprenkst. 2, W. 27. ⊶ 5428.
— Mowscha, Dentist, Suworowstr. 14.
— Schaje, Kfm., Mühlenst. 71, W. 1.
Salomonowitz, Jul., Hg., Dorp. Str. 26.
— R., Wwe., Marstallstr. 17W8.
— Willi, Kfm., Dorpater Str. 26W20.
B. Salomonsohn, 2. G., Handelsverm., Inh.: Boruch (Bernh.) Salomonsohn, Albertstr. 11, ⊶ 6176.
J. Salomonsohn, 2. G., Manufakturw., Inh.: Itzig Moses Salomonsohn, Rathausplatz 1, ⊶ 2537.
L. S. Salomonsohn, 1. G., Leder und Felle, Inh.: Laser Salomon Salomonsohn, Prok.: Rachel Salomonsohn, und Boruch Salomonsohn, Arensburger Str., ⊶ 224. Lederfabr. Gravenheide, ⊶ 5014.
Salomonsohn, Boruch, Inh. d. Firma B. Salomonsohn, Albertstr. 11W13, ⊶ 6176
— Itzig Mos., Hsb., Inh. d. Firma J. Salomonsohn, Marienstr. 5, W. 5.
— Laser, Inh. der Firma L. S. Salomonsohn, Bikkern. Str. 88, ⊶ 5014.
Salow, Karl, Wächter, Mühlenstr. 19.
Salpeter, Jak., Bäcker, Alexanderstr. 151.
— Ida, Hsbn., kl. Lagerst. 15.
— Joh., Diener, Georgenstr. 5, W. 7.
— Nat., Wwe., Talsen. St. 9.
— Osw., Mech., kl. Lagerstr. 15.
Salpius, Elise, Dipl.-Lehrerin, Alexanderstr. 51W5.
Salpukke, Jan, Maurer, Schlock. Str. 10.
Salsirn, Jan, Schndr., Suworowstr. 93.
Saltais, Jan, Hg., Gesellenstr. 22.
Saltanow, Serg. Alex.', SR, Friedensrichter, Matthäistr. 16, Tel. 3541.
Salte, Marie, Hsverw., Adselsche Str. 10
Saltikow, Alex., Akzisebmt., Marienstr. 110W38.
Saltin, Pet., Dw., Arsenalstr. 7W13.
Saltupp, Ed., Sattlerwerkst., Mühlenstr. 69, wohnt Mühlenstr. 67, W. 12.
— Pet., Kwh., Mühlenstr. 9.
Saluk, Ad., Hdlr., Slavenstr. 3.
Saluk, Oss., Töpfer, Moskauer Str. 247
Salum, Jak., Hsb., Hofesstr. 20, W. 1
— Herm., Zimmerm., kl. Lagerst. 43.
— Jan, Polier, Artilleriestr. 55W8.
— Jan, Schlosser, kl. Lagerstr. 43, W. 3.
— Jan, Tschlr., Säulenst. 9, W. 33.
— Mart., Seiler, Sadownikowstr. 37.
Salup. Sieh auch Sallup.
— Fritz, Amts-Maurermstr., Taubenstr. 28W8.
— Krisch, Hsb., Schreyenbusch 1, 18.
— Pet., Hsb., Stationsstr. 12.
Salus, Karl, Schlosser, Alexanderstr. 161
Salutzki, Marie, Teeh., Kathol. St. 15.
— Jos., Heizer, Revaler Str. 40, W. 4.
Salwessen, S., Holzhdlr., Kirchenstr. 24.
Salz, Jan, Hsb., Plettenbergstr. 5.
— Sofie, Hsbn., Petersb. Ch. 44, W. 1.
Salzberg, A., Hg., Schmiedestr. 45W2.
Salzer, J., Schlosser, Revaler Str. 79W4
v. Salzmann, Theod. Karl.', HR, Pristaw, Kaiserwald, ⊶ 641.
— Helene, Henr. u. Marg., Frl., Suworowstr. 39, W. 20.
Salzmann, Alex., Bautechn., Gertrudstr. 61.
— Alex., Schuhm., Marienstr. 110W53.
— Amalie, verw. Lukmann, geb. v. Strube, Hsbn., Gertrudst. 61, W. 1.
— Andr., Expreß, Helenestr. 4W43.
— Andr., Maler, Helenenstr. 4, W. 36.
— Andsch, Fuhrm., Suworowstr. 97.
— Anna, Wwe., Kurmanowstr. 20bW37
— Aug., Expreß, Färberst. 6a.
— Aug. K., Kfm., Dorpater Str. 20W42. ⊶ 6126.
— Bernh., Dw., Revaler Str. 80.
— Ewald, Fuhrm., Artilleriestr. 10W12.
— Filibert, Werkmstr., Burschenstr. 1W3.
— Gers., Schndr., Suworowstr. 51W7.
— J., Holzhdl., Alexanderstr. 178.
— J., Schmiede, Mosk. Str. 251a.
— J., Schuhm., Moskauer Str. 251a.
— Joh., Buchhltr., Nordeckshöf. Str. 2.
— Joh., Hülsenfabr., Getrudstr. 80, ⊶ 2149.
— Joh., Schlosser, Kaisergartenstr. 6a.
— Joh., Vorarb., Petersb. Ch. 107W15.
— Karl, Tschlr., kl. Palissadenstr. 10.
— Lisa, Wwe., Hausverw., Asylst. 23.
— Ljub., Wwe., Revaler Str. 63W23.
— Marg., Wwe., Nordecksh. Str. 2, Q. 1.
— Marie, Wwe., Feldstr. 3.
— Marz, Tschlr., Suworowstr. 38W8.
— Math., Lehrerin, Säulenstr. 112W26
— Mowscha, Hsb., Jakobstädt. Str. 1
— Olga, Wwe., Albertstr. 6W6.
— Olga, Wwe., Dorpater Str. 101W2
— Pet., Priv., Hapsaler Str. 24W9.
— Wilh., Vorarb., Dampfstr. 94.
Salzwedel, Alex., Maurerpol., Karolinenstr. 37.
Samaitis, Jeg., Frisörgesch., Schreyenbusch 1, 4.
Samarajew, Nik. Iw.', Bahnbmt., Romanowstr. 73, W. 11.
Samberg, Joh., Hdlr., Laboratoriumstr. 2W5.
— Jan Krisch', Masch., Gesellenstr. 31
Samblowski, Aug., Dekorationsmaler, kl. Palissadenstr. 9, W. 4.
— Franz., Wwe., kl. Palissadenst. 9.
Sambrschitzki, Alex., Frau, Mosk. Str.
Samel, Dora, Hsbn., Edwahlen. Str.
— Karl, Seiler, Treyden. Str. 5W51.
Samenbauverband, Baltischer, Kalkst. ⊶ 3021, Niederlage: Sandst. 19. ⊶ 5694.
Sametzki, Karol., Frl., Karolinenstr. 3
Sch. Samilski. 2. G., Holz, Inh. Schaie Samilski, Königsstr. 3 ⊶ 3304.
Samilski, Schaie, Inh. d. Firma Sch. Samilski, Königsst. 32, W. 21.
Samite, Alex., Werkmstr., Alexanderstr. 85W16.
Samitzki, Oss., Hdlr., Dünaburg. St. 4
— L., Schndrn., Alexanderstr. 121W3.
Samko, Matw., Zollbmt., Palissadenstr. 13W18.
Samkowski, Franz, Bahnbmt., Katholische Str. 48W43.
Samlais, Jul. Joh.', Obergärtner, Dampfstr. 104.
Sammt, Willi, Tschlr., Suworowst. 8
— G., Werkmstr., Artilleriestr. 21W3.
Sammul, Erna, Schndrn., Kirchenstr. 1
Samochwalow, Iw. J., Kontrolh.-Bmt., Dünaburger Str. 17, W. 11.
Samoilow. Sieh auch Samuilow.
— Isidor, Brückenauff., Schiffstr. 13.
— Nik., Klarirer, Schiffsstr. 13, W.
Samostik, Ad., Kassir., Seestr. 29W12.
Samowitsch, Berta, Frau, Ritterstr. 8
— Paul, Schlosser, Ritterstr. 115W141.
Samowski, Felix, Fuhrm., Gerberstr. 7
— Wlad., Klempner, Dünaburg. Str. 2
Samson, Alfr., Schlosser, Elisabethstr. 2
— Ernst, Maler, Muckenholmstr. 33.
— J., Schndr., Artilleriestr. 67W6.
v. Samson-Himmelstjerna, Edg., Bmt. Livl. Landw.-Kolleg., Antonienstr. 1
— Frdr., Sekr. der Ritterschafts-Kanzlei, Stadtverordn., Jakobsstr. 12.
— Guido, Dir. d. Kaiserl. Musikschule, Peter-Paulstr. 2W10, ⊶ 3625.
Samsonow. Sieh auch Ssamsonow.
Samsonow, Anna, Wwe., Kurmanowstr. 23W8.
— Ak., Hdlr., Jaroslaw. Str. 40W6.
— J., Kfm., Romanowstr. 70bW14.
— Iw., Schlosser, Palissadenst. 32.
— Iw. u. Nikita, Wagenb., Jakobstädt. Str. 7, W. 2.
— M., Wwe., Sadownikowstr. 18, W. 1
— Marie, Wwe., Gertrudstr. 90W1.
— Wass., Bäcker, Moskauer Str. 67.
— Wass. Dmitr.', Maurerpol., Wolmarstr. 31, W. 19.
— Wera, Telegr.-Bmtn., Kemmern. Str.
Samtin, Fritz, Hsb., Schreyenbusch 1, 2
— Charl., Wwe., Grenzstr. 4.

Wein- u. Austern-Stuben Basteiboulevard Nr. 2, Telephon Nr. 80. Otto Schwarz. Wein-, Delikatessen- u. Cigarren-Lager Basteiboulevard, Ecke der Kalkstrasse.

— Karl, Hsb., Artilleriestr. 63, Q. 1.
— Kath., Hsbn., Zeltstr. 1.
— Louise, Schndrn., Sprenkstr. 58, W. 9.
Samuel, E., Frl., Elisabethstr. 15W7.
— Ed. Joh.', Buchhltr., Kirchenstr.6W8.
— Joh. Georg', Bankbmt., Marienstr. 111W6.
— Jur, Mech., Schiffsstr. 4.
— Marie, Schndrn., Matthäistr. 41W40.
— Max, Fleischer, Hospitalstr. 26.
— Mich., Dreher, Pionierstr. 3, W. 31.
— Pet., Gärtner, neue Ritterstr. 3b.
— Pet., Holzwr., Blumenstr. 7W3.
— Reinh., Fabr.=Bmt., Blumenstr. 7W3.
— Wold. Petrow., vereid. Rechtsanwalt, Spr. 9—11 u. 4—5, Alexanderstr. 2, W10. ⊶ 2582.
Samuilow. Sieh auch Samoilow.
— Afan., Tschlr., Jaroslawsche Str. 35.
— Jewd., Hdlrn., Trinitatisstr. 30.
— Sairon, Hsb., Jaroslawsche Str. 89b.
Samuilowitsch=Feigin, M., Frauenärztin, Spr. 10—12 und 4—5, Alexanderstr. 13W4, ⊶ 4579.
Samul, Joh. Mart.', Hg., Unionstr. 8W9.
— Jan, Fuhrm., Artilleriest. 67.
— Jan, Maurer, Torgel. Str. 10W35.
Samunow, Selig, Eisenw.=Hdl., Dorpaterstr. 23, ⊶ 6453.
Samurow, Jak., Tschlr., Suworowstr.140
Samus, J. J., KA, Prof.=Geh., Reimersstr. 1.
Sand, Abel, Hdlr., Jakobstädt. Str. 8.
Sandau, Ed. Andr., Fabrikbmt., Sprenkstr. 29, W. 4.
Sandberg, Aug., Postbmt., Marienstr.55
— Bernh., Gerber, Seestr. 15.
— Berth. Matth.', Strb.=Bmt., Schiffsstr. 13W2.
— E., Feilenhauerei, Königsstr. 51.
— Ernst, Feilenh., Sprenkstr. 17W7.
— Ernst Ernst', Säulenstr. 16aW20.
— Georg, Oelmüller, Zabeln. Str. 2.
— Herta, Hgn., Felliner Str. 3aW23.
— Jak., Schlosser, Rumpenh. Str. 21.
— Jan, Bmt., Kurmanowstr. 10W13.
— Jan, Tschlr., Pernauer Str. 20W5.
— Joh., Heizer, Alexanderstr. 145, W. 3.
— Joh. Petrow.', Feldscher, Alexanderstr. 153, W. 12.
— Julie, Wwe., Laborator. Str. 14.
— Karl, Schndr., Revaler Str. 35W17.
— Konst., Maurer, Wenden. Str. 8W21.
— Leonh. Berth.', Fabrikbmt., Felliner Str. 3aW23.
— Lotte, Hausverw., Küterstr. 1W4.
— M., Holzhdlr., Elisabethstr. 22, W. 29.
— Marie, Wwe., Felliner Str. 3aW23.
— Mart., Holzwr., Kohlenstr. 16a.
— Mart., Zimm., Tuckumerstr. 13, W. 6.
— Mich., Schndr., Feldstr. 2, W. 7.
— Mich., Schuldiener, Rodenburg. Str
— Nik., Vorarb., Mastenstr. 3W1.
— Pet., Hdlr., Mühlenst. 107, W. 6.
— Rud., Feilenh., Katholische Str. 2W2.
— Willis, Hg., Säulenst. 49a, W. 26.
— Wold., Montör, Dorpater St. 87.
Sande, Joh., Schuhm., Ziegelst. 7, W.10
— Joh., Zuschndr., Schreyenb. 8, 10.
— Mart., Exped., Revaler Str. 65, W. 14.
Sandel, Ed. Jak.', Tschlr., Ritterstr. 50.
— Karl, Hg., Säulenstr. 78W1.
Sander, E., Schlosser, Säulenstr. 96.
— Amalie, Frl., Artilleriestr. 5, W. 9.
— Andr., Dreher, Maistr. 16W2.
— Annie Karl', Hgn., Altstadt 8W4.
— Emilie, Frl., Gertrudstr. 23W6.
— Eug. Ed.', Werkmstr., Gertrudstr. 75.
— Herm., Hsb., Ebelshöffscher Weg 22a.
— Hulda Ed.', Hgn., Talsen. Str. 5W3.
— Jak., Monteur, Dorotheenstr. 16, W. 5.
— Jak., Tschlr., Fockenhöf. Str. 10.
— Jan, Hsb., Auermünd. Str. 2.
— Jeannot, Werkmstr., Romanowstr. 97.
— Ilse, Hsverw., Fuhrmannsstr. 28.
— Joh., Werkmstr., Sofienstr. 2W5.
— K., Lombardbmt., Marienstr. 22W21.
— K. K., Revis. u. Instr. d. Kommerzabth. d. R. O. E., Altstadt 8, Q. 4.
— Karl, Vorarb., 1. Weidendamm 29.
— L., Setzer, Schreyenbusch 3, 6.
— Mich., Gesanglehr., Marienstr.12W15.
— Mik., Maler, Pernauer Str. 20W2.
— Minna, Wwe., Wolgund. Str. 10.
— P., Klosterstr. 19, W. 8.
— Pet., Aufs., Petersb. Ch. 105W8.
— Wilh., Schmied, Schreyenbusch 2, 14.
— Wold., Hg., Talsen. Str.5W5, ⊶ 5826
Sanderbeck, Christine, Schndrn., Lagerstr.28
Sanderberg, Ant., Hg., Revaler Str.45.
Sandersohn, E., Dw., Neustr. 25, W. 13.
— Ernst, Kol.=Hdl., Sadownikowstr. 28.
— Gust., Kol.=Hdlr., Marienstr. 48.
— H., Kol.=Hdl., Pauluccistr. 8.
— Hans, Hsb., Abguld. Str. 4.
— Hans, Klavierst., Ritterstr. 53, W. 9
— Karl, Malermstr., kl. Sandst. 8, W. 2, ⊶ 4810.
— Krist., Hdlr., Kurmanowstr. 6W22.
— Spritz, Sattler, Marienmühlenstr. 20
Sandgreen & Steenberg, 2. G., Schreibmaschinen, Inh.: Otto Sandgreen und Hjalmar Steenberg, Neustr. 25, ⊶ 5028.
Sandin, Elisab., Wwe., Gertrudstr. 65.
Sandler, Chaje, Wwe., Säulenstr. 76.
— Juda, Hdlrn, Katholische Str. 33.
Sandmann, Arth. Karl', Fabrikbmt., Säulenstr. 54W4.
— Dav., Dw., Poststr. 6, W. 4.
— Nik., Gärtner, Moskauer Str. 190W2
— Pet. Joh.', Artellschtsch., Kirchhofstr. 22.
— Viktor, Buchhltr., Gertrudstr. 77W13.
Sandner, Phil., Musiklehrer, Marienstr. 5W25.
Sandowsky, S., Hsb., Wolgund. Str. 106.
Sandreiter, Jan, Reimershöf. Str. 19W1
Sandström, Mali, Frl., Bienenstr. 4.
Sandt, Chr., Friseur=Amtsmstr., Segelstr. 5
— Ed., Buchb., Segelstr. 5.
— Theod., Frisör=Amtsmstr., Alexanderstr. 39.
Sanewski, Bron. Stan.', Rittmstr., Katharinendamm 26.
Sanio, Eug. Karl', Kontorbmt., kl. Petrikirchenstr. 3W10.
— Vikt., Violinlehr., Elisabethstr. 16.
Sanitäts=Kommission, Städt., Johannishof 5, ⊶ 573. Sieh Register Seite 2.
„Sanitar", Vereinigungs=Geschäft, **Inh. L. Kamenetzki**, Kontor: Turmstr. 29 Tel. 124, Depot: Matthäistr. 106, ⊶ 138.
Sanitz, Nik., Stauer, Sandstr. 34W8.
J. Sankewitsch, 2. G., Handelsvermittl., Inh.: Joh. Sankewitsch, Neust. 19, ⊶ 4752.
Sankewitsch, Joh., Inh. d. Firma J. Sankewitsch, Mühlenstr. 7W5.
— Joh. Joh.', Fabr.=Bmt., Alexanderstr. 146, W. 1.
Sanko, Ad., Böttcher, Lubahn. Str. 28.
Sankowski, M., Hdlr., Uferstr. 25W7.
— Christ., Schuhm., Mitauer Ch. 10.
Sant, Lena, Wwe., Dorp. Str. 33W55.
Santenfeld, Karl, Montör, Unionstr.4W8
Sanwald, Ludw., Bmt., Matthäistr. 86.
Saostrowski, Iw. Mich.', Ing., Alexanderstr. 89W21.
Sapalewski, Kasp., Schuhm., Moskauer Str. 249W17.
Sapan, Karl, Tschlr., Revaler Str. 41.
Sapatsch=Sapotschinski, Bogum. Dan.', Bahn=Hebamme, Säulenstr. 49aW7.
Sapatzki, Pet., Schndr., Dorp. St. 4.
— Andr., Hg., Gertrudstr. 113W59.
Sapelsohn, D., Schuhm., Gertrudstr. 47.
Sapenin, Wass., Hsb., Jaroslaw. Str. 64
— M. W., Frl., Kanzleibmtn., Jaroslaw. Str. 64.
Sapet, Jan, Lithogr., Laubstr. 6.
„Haliflor". Ch. M. Sapiro & Ko., 2. G., chem. u. kosmet. Laborator., Kommanditges., Chaim Sapiro, einz. off. Gesellsch., Katharinenstr. 20.
Saplow, Jan, Kolport., Grabenstr. 43.
Sapoga, J., Lampenhdl., Marienstr. 10a
Sapolski, Alex., Hg., Matthäistr. 48, W. 18.
— J., Waggonb., Helenenst. 7, W. 13.
— Jan, Bmt., Matthäistr. 89aW3.
— Karl Jan', Bmt., Gerberstr. 5W29.
Saporin, N. J., Abt.=Chef d. Dom.=Verw., Nikolaistr. 39W1.
— Nik., Flußpol., Karolinenstr. 25W16.
Saposchinski, Petron., Hdlrn., Ritterstr. 79W25.
Saposchkow, Wass., Hg., Popowstr. 8.
Saposchnikow, Alex. Feod.', Wwe., Lagerstr. 45W7.
Sappal, Krisch, Fuhrm., Pokrowstr. 12.
— Alex. Joh.', Hg., Katharinend. 1a.
Sappar, Karl, Hsb., Schreyenbusch 6, 6.
Sappar, Rob., Töpfer, Pionirstr. 4W29.
Sappe, Pet., Andr.', Oberst, Schreiberstr. 1.
Sapregajew, Serg., Kol.=Hdlg., Romanowstr. 51.
Jakob Sapugo, 2. G., Geschirre und Lampen, Inh.: Jak. Sapugo, Marienstr. 10a, ⊶ 5316.
Leiser Sapugo, 2. G., Lampen u. Geschirre, Alexanderstr. 79, ⊶ 5133.
Sapugo, A., Geschirrhdl., Mosk. Str. 91.
— A., Lampenhdlg., Mosk. St. 81.
— Abel, Holzhdlr., Katholische Str. 48.
— Jak., Inh. d. Firma Jak. Sapugo, Marienstr. 10bW11a.
— Leiser, Inh. d. Firma Leiser Sapugo, Alexanderstr. 85W1.
— Owsei, Klempner, Alexanderstr. 109.
Sapul, Joh., Maler, Maurerstr. 10W13.
Sapun, Jgn., Bahnbmt., Palissadenstr.2.
Sarak, Aug., Kunstmaler, Säulenstr. 86.
Sarakowski, Jos., Schmied, Katharinendamm 16W13.
Saranko, Anna, Aufs., Marienstr. 132W7
Sarapow, Feod., Bäcker, Adlerstr. 20.
Sarapu, J., Dw., Scheunenstr. 15, W. 7.
Sarbunow, Alex. Mich.', Bahnbmtn., Jägerstr. 1W1.
Sarch, Mow., Holzwr., Romanowstr.110
— Sch., Hebamme, Kurmanowstr. 9W17.
Sarchin, Jan., Getr.Hdlr., Mühlenstr.140.
Sardin, Andr., Schuhm., kl. Schmiedestr. 3W18.
— Fr., Hg., Kurmanowstr. 20aW9.
— Krist., Wwe., Newastr. 14, W. 3.
Sarembo, Wik., Hsb., Wolgund. Str.17b
Sareneek, D., Holzwr., Mosk. Str. 67.
Saretok, Th., Schmied, Matthäistr. 74.
— Jul. Gotth.', Schlosser, Gertrudstr.93
— Wold., Hg., Schiffsstr. 22W2.

Karl Grünberg, Matthäistr. № 54, im eigenen Hause. Telephon № 2402 Die besten Gummireifen der Welt.

Nur importierte Weine in grösster Auswahl.

Karl Grünberg, Matthäistr. № 54, im eigenen Hause. Telephon № 2402. Die besten Gummireifen der Welt.

Saretzki, Pet., Ankern., Dünaburg.Str.5
Sarewitsch, Andr., Vorarb., Katharinendamm 13W6.

Dr. Sarfels
Orthopädisch-chirurgische Privatklinik.
Werkstatt für Apparate und Bandagen.
Schulenstr. 32, Tel. 6452.
Sprechst. 10½—12 und 4—5.

Sarfels, Karl, Dr. med., Kinderchirurg u. Orthopäde, Spr. 10½—12 u. 4 bis 5, Schulenstr. 32W1, ☏ 6452.
Sarg, S., Ing., Säulenstr. 65W6.
Sargeant. Sieh auch Sarschant.
— Arth. Fritz', Korresp., Martinshöfsche Str. Salamander.
Sargewitsch, Wik., Hausverw., Martinsstr. 2.
Sargs, Paul, Hsb., Schreyenbusch 5, 20.
Sarin. Sieh auch Sarrin.
— A., Schuhm., Sandst. 28, W. 12.
— A., Wäsch., Wiesenst. 1.
— Alex., Maurer, Gertrudstr. 42W27.
— Alex., Oekonom, Katharinenstr. 2a.
— Amalie, Wwe., Revaler Str. 55W12.
— Amalie, Wwe., Ritterstr. 64W11.
— Amalie, Teehaus, Steinstr. 8.
— Andr., Masch.-Mstr., Ballastdamm 62
— Anna, Hsbn., Alexanderstr. 128W2.
— Anna, Kwh., Artilleriestr. 35W18.
— Anna, Schiffskapt.-Frau, Schwartzenhöfsche Str. 9.
— Anna, Schndrn., Alexanderst. 176.
— Anna, Schndrn., Ritterstr. 36W3.
— Anna, Wwe., Sprenkstr. 34bW15.
— Anna, Wwe., Marienstr. 102.
— Anna, Wwe., Hdlrn., Katharinenst.8
— Ant., Hg., Mosk. St. 176.
— Ant., Maurer, Essenhöf. St. 4.
— Aug., Hg., Dünaburger Str. 54W3.
— Aug., Hg., Felliner Str. 8W15.
— Aug., Kwh., Dampfstr. 74.
— Bernh., Gravör, Neustr.17W1, ☏ 7190
— Berta, Schndrn., Stationsst. 5.
— Christ., Steinh., Karolinenstr. 39W11
— Christ., Vorarb., Arensburger St. 5.
— D., Fuhrm., Artilleriestr. 40W62.
— Darte, Wwe., Waggonstr. 3W5.
— Dav., Auss., Felliner Str. 8W20.
— Dora, Wwe., Holmst. 3.
— E., Hebamme, Marienstr. 15W13.
— Ed., Bmt., Rumpenhöf. Str. 8W35.
— Ed., Buchhltr., Romanowstr. 76W12.
— Ed., Dw., Nikolaistr. 52W30.
— Ed., Kutscher, Dorpater Str. 83W12.
— Ed., Schlosser, Birkenstr. 4.
— Ed., Vorarb., Alexisst. 3, W. 5.
— Edde, Wwe., Pokrowstr. 8.
— Edde, Wwe., Bienenstr. 17.
— Elise, Joh.', Verk., Halenholmer Ufer 19a, W. 4.
— Fritz, Zimmerm., Krusenhöf. Str. 36.
— Gottfr., Priv., Gertrudstr. 83W4.
— Hel., Vorarb., Ernestinenstr. 45.
— Hermine, Schulvorst., kl. Lagerstr. 17
— J., Bierhdl., Unionstr. 28.
— J., Schuhm., Nikolaist. 27, W. 33.
— J., Telegr.-Bmt., Torgel. Str. 6W37.
— J., Zollbmt., Mühlenstr. 72W14.
— J. M., Kellner, Mühlenstr. 66W57.
— Jak., Exped., Jägerstr. 4W14.
— Jak., Fuhrm., Sternstr. 2.
— Jak., Hg., Witebsker Str. 23W10.
— Jak., Hsb., Holzstr. 12.
— Jak., Hsb., Stahlgießereistr. 3W1.
— Jak., Mehlhdl., Schreyenbusch 1, 23.
— Jak., Schuhm., Lubahnsche Str. 23W5
— Jak., Strb.-Schaffn., Alexanderst.107
— Jak., Tschlr., Artilleriestr. 40.
— Jak., Zimmerm., Rabenstr. 14.
— Jak. Pet.', Hdlr., Säulenstr. 55W18.
— Jan, Bäcker, Sprenkstr. 62W44.
— Jan, Brauer, Schreyenbusch 2, 1.
— Jan, Fuhrm., Wolmar. Str. 18W4.
— Jan, Hdlr., Rumpenhöf. Str. 8W11.
— Jan, Hsb., Kuckucksstr. 14.
— Jan, Kurzw.-Hdl., Matthäistr. 89a.
— Jan, Maurer, Färberstr. 15W10.
— Jan, Maurepol., Matthäistr. 32W3.
— Jan, Oekonom, Schreyenbusch 1, 1.
— Jan, Träger, Pauluccistr. 1W11.
— Jan, Tschlr., Gertrudstr. 62, W. 40.
— Jndr., Dw., Gertrudst. 58, W. 4.
— Joh., Bmt., kl. Lagerstr. 58.
— Joh., Buchhdl., Suworowstr. 93.
— Joh., Dw., Romanowst. 57, W. 8.
— Joh., Exped., Jägerstr. 14W14.
— Joh., Fabrikbmt., Romanowstr. 14W9.
— Joh., Hsb., Tschlr., Kreuzstr. 6W1.
— Joh., Kellner, Marienstr. 8W5.
— Joh., Kolport., Ritterstr. 58W9.
— Joh., Maurer, Suworowstr. 97W40.
— Jula, Frau, Grotenst. 1.
— Julie, Frau, Matthäist. 46.
— Julie, Hebamme, Grabenstr. 15.
— Jul., Schmied, Wolmar. Str. 41.
— Jur, Hdlr., Hapsaler Str. 6W5.
— Jur, Masch., Nordstr. 12W23.
— Jw. Dav.', Bmt., Gertrudstr. 62W33
— K., ehem. Organist, Gertrudstr.24W24
— Karl, Agent, Hapsaler Str. 2W8.
— Karl, Heizer, Helenenst. 3.
— Karl, Masch., Schreyenbusch 1, 35.
— Karl, Maurer, Rumpenhöf. Str. 8W2.
— Karl, Mech., Matthäist. 79.
— Karl, Priv., Säulenstr. 59W28.
— Karl, Schuhm., Hapsaler Str. 12W16.
— Karl Jak.', Fleischhdlr., Ritterstr.73a
— Karl Joh.', Dom.-Verw.-Bmt., Ritterstr. 93W8.
— Karol., Frau, Karolinenstr. 7W18.
— Kath., Hsbn., kl. Vegesacksholm 39.
— Kirill, Priv., Hospitalstr. 35W36.
— Lihbe, Wwe., Holzstr. 12.
— Lydia, Wwe., Sprenkstr. 30W22.
— M., Setzer, Gesellenst. 6.
— Marie, Hsbn., Dorpater Str. 54.
— Marie, Kassirn., Sprenkstr. 56aW10.
— Marie, Wwe., Frauenburg. Str. 16.
— Mart., Artellschtsch., Schiffsst. 19. ☏ 2904.
— Mart., Fuhrm., Hasenstr. 5W18.
— Mart., Fuhrm., Spargelstr. 12W3.
— Mart., Gerber, Ebelshöf. Str. 4a.
— Mart., Heu- u. Haferhdl., Moskauer Str. 201.
— Mart., Kontordiener, Aahöfsche St. 3.
— Mart., Modelltschlr., Rodenpoiser Str. 9W8.
— Mart., Schlosser, Mühlenstr. 100W28
— Mart., Tschlr., Helenenstr. 13W11.
— Marz, Expreß, kl. Lagerstr. 44cW18.
— Marz, Fabr.-Bmt., Matthäistr. 141.
— Marz, Schuhm., Hapsaler Str. 12W16
— Mik., Böttcher, Bullen. Str. 22.
— Minna, Wwe., kl. Vegesacksholm 39b
— Olga, Wäsch., Matthäistr. 99W3.
— Olga, Wwe., Hasenholm. Ufer 19a.
— Osk., Bmt., Matthäistr. 137W5.
— Otto, Maler, Spargelstr. 5W53.
— Otto Karl', Maler, Marienstr. 46W
— P., Priv., Dünaburger Str. 33W2.
— P., Wwe., Palissadenstr. 23W21.
— Pet., Fleischhdlr., Friedrichst. 7.
— Pet., Fleischhdlr., Marienstr. 127W4
— Pet., Hg., Säulenstr. 49W26.
— Pet., Hsb., Appusen. Str. 2.
— Pet., Kellner, Gertrudstr. 84W6.
— Pet., Schiffskapt., Ballastdamm 4
— Pet., Schlosser, Ebelshöf. Str. 9a.
— Pet., Tschlr., Schreyenbusch 1, 26.
— Pet., Vorarb., Schreyenbusch 3, 15
— Reinh., Bierhdl., Witebsker Str. 3
— Reinh., Hsb., Marienmühlenstr. 10
— Rich. Jak.', Kontorbmt., Holzstr. 12
— Rob., Hg., Petersb. Ch. 124W1.
— Rob., Vorarb., Bullensche St. 14.
— Rocha, Uhrm.-Wwe., kl. Lagerst. 2
— Th., J., Postbmt., Mühlenstr. 74.
— Wilh., Hsb., Eliasst. 6.
— Wilh., Mech., Baumstr. 5.
Saring, Jw. Dav.', HR, Geschäftsf. Dom.-Verw., Gertrudstr. 62W33.
— Lisa, Hsbn., Wwe., Sprenkstr. 69W
S. P. Sarkan, 2. G., Eisengießerei, Inh. Sim. Sarkan, Alexanderstr. 15 ☏ 5068.
Sarkan, Jak., Maler, Sternstr. 30W5
— Heinr., Posamentier, Amtsmstr., Schmiedestr. 3 u. Sandstr. 29W2. ☏ 4154.
— J., Exped., Scharrenstr. 4, W. 7. ☏ 6357.
— Jan, Zollbes., Kohlenstr. 34.
— Joh., Amts-Tischlermstr., Säulenstr. 1
— Joh., Tschlrmstr., Brunnenstr. 3W4
— Joh., Vorarb., Petersb. Ch. 65.
— Karl, Maurerpol., Gertrudstr. 29W1
— Rud., Dw., Neustr. 24W16.
— Sim., Inh. d. Firma S. P. Sarka Alexanderstr. 151.
— Wold., Hg., Mühlenstr. 74W14.
Sarkanabol, Pet., Tschlr., Jutestr. 5.
Sarkanais, Jan, Töpfer, Altona. Str.2
Sarkanbard, J., Hdlr., Pokrowstr. 7W3
Sarkanbiks, Jur., Hdlr., Romanowstr. 9
Sarkangalw, Gust., Schuhm., Augustenstr. 14, W. 12.
— Hugo, Schlosser, Romanowstr. 62W2
— J., Dw., Felliner Str. 11, W. 3.
Sarkis, Alex., Kurzw.-Hdl., Mühlenst. 3
— Karol., Hdlrn., Alexanderstr. 164.
— Mikk., Fleischer, Schwartzenh. St. 7
— Pet., Masch., Revaler Str. 22.
Sarkissow, H., Architekt, Mühlenstr. 7
Sarnetzki, Stan., Mech., Gertrudstr.48W
— Wik., Schlosser, Gertrudstr. 48, W. 4
Saron, Elias, Lehrer, Popowstr. 3a.
J. Sarrin, 2. G., Trakteur, Inh.: Ja Alfred Sarrin, Tulasche Str. 3.
Jan Sarrin, 2. G., Restaurat. im Thorensberger Park.
Sarrin. Sieh auch Sarin.
— Andr., Schlosser, Friedrichholm. Ufer 7
— Anna, Gemüsehdl., Peterholm. Str. 7
— Anna, Hdlrn., Kämmereistr. 3.
— Anna, Hgn., Pauluccistr. 8W27.
— Anna, Wwe., Moskauer Str. 4 W. 6
— Bert., Portier, Nikolaistr., Societätsgeb
— Christ., Stellm., Grabenstr. 15.
— Christine, Hsb., Stationsstr. 5, W. 1
— Emma, Hsbn., Wwe., Helenenstr. 16

Ch. Jürgensohn, Weingrosshandlung, Wallstr. Nr. 20. Telephon Nr. 106.

— Ernst, Geschäftsf., Romanowstr. 71.
— Ewald, Rentner, Karolinenstr. 35.
— Gottl., Exped., Gertrudstr. 83.
— Helene, Wwe., Artilleriestr. 3.
— Henr., Wirtin, Matthäistr. 79.
— J., Dw., Paulucciſtr. 7, Q. 18.
— Jak., Bahnbmt., Matthäistr. 109.
— Jan, Hsb., Palissadenstr. 4, W. 4.
— Jan, Maurer, Revaler Str. 50.
— Jan, Oekonom im Ulei, Königsstr. 1.
— Jan, Schmied, Revaler Str. 73, W. 24
— Jan, Schndr., Lagerstr. 62.
— Jan, Zimmerm., Katharinendamm 11.
— Joh., Mehlhdlr., Säulenstr. 105.
— Joh., Mech., Kreuzstr. 6.
— Joh., Postbmt., Abauhöf. Str. 18W2
— Joh., Schndrmstr., Mühlenstr. 13.
— Jul., Schlosser, Ritterstr. 91, Q. 21.
— Jul. Mart.', Hg., Marienstr. 101W18
— Karl, Hsb., kl. Lagerstr. 17, W. 1.
— Karl, Mech., Schrunden. Str. 6.
— Karl, Tschlr., Feldstr. 11, W. 15.
— Kasp., Hsb., Kalnezeemsche Str. 171.
— Lisa, Hsb., kl. Moskauer Str. 23.
— Lisa, Wwe., Ebelshofsche Str. 11.
— M., Hsb., Schreyenbusch 2, 4.
— Marie, Hsbn., Dorpater Str. 54.
— Mar., Wwe., Hsb., Ritterstr. 91, W. 1.
— Mart., Darmschlemmerei, Vegesacksholm. Str. 14, ☎ 1981.
— Pet., Fleischer, Sternstr. 3, W. 20.
— Pet., Hsb., Grotenstr. 8, Q. 1.
— Rosalie, Wwe., Alexanderstr. 76.
— Rud., Buchhltr., Alexanderstr. 128.
Sarrin-Stahl, Kath., Wwe., Popowstr. 3a.
Sarring, E. A., verw. Petrow, Hebamme, Kalkst. 24.
— Chr., Amtsbote, Goldinger Str. 10.
— Joh., Exped., Bienenstr. 17W2.
— Joh. Friedr.', Kolportör, Marienstr. 98W10.
— Karl Fritz', Exped., Paulucciſtr. 5W13 ☎ 5156.
Sarschant, Christ. Jak.', Büreaudiener, Kandauer Str. 21.
— Fritz, Hsb., Bierhdl., Alexanderstr. 154W1, ☎ 5734.
— Karl, Hallenmstr., Schützenst. 19W6.
— Marie, Wwe., Schlocksche Str. 32.
— Pet., Vorarb., Windstr. 1W11.
— Wold. Ernst', Vertr. der Zementw.-Fabr. Raineek, Mosk. Str. 62, ☎ 5871
Saruba, Andr., Milchhdl., Sadownikowstr. 17.
Sarubitzki, J., Bahnbmt., Sadownikowstr. 18W33.
Sarulis, Rom., Hg., Dünaburger Str. 36
Sarumbe, Jan, Schriftf., Sadownikowstr. 17W23.
Sarutzki, Alex., Hsb., Oberstleutn., Säulenstr. 51, W. 1.
Sarw, Andr., Schlosser, Marienst. 97W6.
— Alex., Uhrm., Wolmar. Str. 35.
Saschewsky, F., Zollbmt., Hausverwalter, Schmiedestr. 32, Q. 4.
Saschko, Jw., Diener, Gesellenstr. 31W2.
Sasewski, Minna, Frau, Jakobsstr. 3W15
Sasi, Joh., Schlosser, Waggonstr. 10W7.
Sasiht, Ed., Amts-Maurermstr., Suworowstr. 104W8, ☎ 3033.
Saskapol, Minna, Kol.-Hdl., Kurische Str. 4.
Saslowski, Konst., Leutn., Ernestinenst. 25
Sasonow, Alex., Hgn., Pokrowstr. 24W22
— Alex. Sam.', Stationsvorst.-Geh., Station Kaiserwald.
— Georg Karp', Bahn-Feldscher, Moskauer Str. 80W34.
— Joh., Bahnbmt., Schützenst. 19W4.
— Kir., Former, Pokrowstr. 20, W. 13.
— Nik., Eisendreher, Pokrowstr. 24.
Saß, Ada, Baronesse, Nikolaist. 27W4.
— Edm., Baron, Cand. jur., Oberrendant d. Livl. adl. Güter-Cred.-Soc., Alexanderboul. 6, ☎ 4795.
— Erwin, Baron, Weberstr. 14W5.
— Ew. Baron, Cand. jur., Obersekret. d. Livl. adl. Güter-Kred.-Soz., Theaterboul. 6, W. 5, ☎ 3174.
— Heinr. Karl', Baron, Industriestr. 1a
— Helene Baronin, geb. v. Bergmann, Mühlenstr. 42aW1, ☎ 6480.
— Olga, Baronin, Jngeniörstr. 1, ☎ 5879.
Saß, Alex., Vorarb., Antonienstr. 15W27
— Heinr., Kapselm., Seestr. 21, W. 21.
— Hel. Jw.', Kassir., Wallst. 17W6.
— Jan, Montör, Kalnezeem. Str. 66.
— Joh. Hans', Gießermstr., Suworowstr. 142W5.
— Karl Joh.', Fabrikbmt., Duntenhöfsche Str. 50W11.
— Kasp., Schmied, Matthäistr. 139W14.
— O., Wwe., Wallstr. 17, W. 6.
— Wilh., Tschlr., Schlocksche Str. 67.

Gesellschaft der Sassenhofer Baumwoll-Spinnerei u. -Weberei, 1. G., Gesellsch. auf Anteilscheine. Erster kaufm. Dir.: Ch. Freinkel; Direktore: Jak. Ch. Freinkel, F. N. Gutmann, M. U. Schloßberg, Dir.-Kand.: Frau R. U. Freinkel, Frau T. Freinkel, Techn. Leiter: Charles Seiler, Champetresche Str. 1, ☎ 653, 1756 u. 4312. Detail-Verkauf ☎ 2104

Sassenhöfsche Grundverwaltung bei Daniel Zimmermann, Basteiboul. 6.
Sassi, Marie, Konservenfabr., Schiffsstr. 12
Sassonow, Pet., Kutscher, Basteiboul. 10.
Sastan, Jan, Schmied, Schreyenb. 3, 24.
Sastap, Ernst, Postbmt., Alexanderstr. 192
— Karl, Maurer, Alexanderstr. 192W22.
Sastarski, J., Münzstr. 4W3.
Satak, Jak., Hsb., Dorotheenstr. 35.
Satejew, Paw., Hdlr., Klüwersholmsche Str. 2.
Satik, Andr., Kellner, Ritterstr. 54W18.
Satkewitsch Jan, Dw., Andreasstr. 4.
Satkowski, Krist., Wwe., Ritterst. 102W9.
— W., Theehaus, Kalugasche Str. 10.
Satorski, Edg., Glaser, Sprenkstr. 47.
Satow, Erna, Kfm.-Wwe., kl. Schwalbenstr. 5.
— Wilh., Privat., kl. Schwalbenstr. 5.
— Wlad., Untern., Moorstr. 7.
Satschi, Herm., Bmt., Marienst. 29W8.
Sattler, Friedr., Aufs., Gertrudst. 82W5.
— Karl, Kellner, Suworowstr. 20, W. 7.
— Karol., Bmtn., Suworowstr. 20W7.
— Kath., Frl., Lehrerin, Marienst. 40.
Saturin, Milda, Hgn., Wolmar. Str. 31
Satzkewitsch, Jos. Matth.', Fabrikbmt., Brückenstr. 12W43.
Saube, Georg, Maler, Gertrudstr. 113.
— Minna, Hsbn., kl. Palissadenstr. 17.
— Pet., Maurer, Sternstr. 11W12.
— W., Privat-Knabenschule, Gertrudstr. 33W1.
Saudmann, Pet. Joh.', Artellschtsch., Kirchhofsstr. 22W2.
— Karl, Lehrer, Artilleriestr. 34W13.
Sauer, Adele, Fabr.-Bmtn., Sandstr. 11
— Anna, Wwe., Kaisergartenstr. 20W11.
— Jan, Schlosser, Dorpater Str. 88W23.
— Joh., Schuhm., Ankerstr. 5.
— M., Kol.-Hdl., Mühlenstr. 103.
— Nik., Holzwr., Kaisergartenstr. 20W11
— Pet., Hg., Seestr. 17W20.
— Phil. Joh.', Hg., Kaisergartenstr. 20.
— Tob., Schuhm., Mitauer Ch. 38.
Sauerberg, Joh., Hsb., Hospitalstr. 33.
— A., Putzhdl., Neustr. 25.
Sauka, Oss., Fleischer, Duntenhof. Str. 54.
— Karl, Feldscher, Laboratoriumstr. 6.
— P., Frl., Jakobsstr. 28W24.
— Pet., Kwh., Revaler Str. 61W2.
— Wilh., Bäcker, Säulenstr. 28W5.
Sauke, Joh., Bürodiener, Hapsal. Str. 19
— Joh. Mich.', Fabrikbmt., Emmastr. 18.
Saukum, Amalie, Frl., Laubstr. 22.
— Emilie, Wwe., Kiefernstr. 14W1.
— Friedr., Stadtbmt., Dünamündesche Str. 15.
— Joh., Schuhm., Rumpenhöf. Str. 25.
— Joh. Aug.', Setzer, Schützenstr. 6W4.
— Karl, Dreher, Adselsche Str. 4W11.
— W., Wagediener, Gertrudst. 85.
Saul, A., Telegr.-Bmt., Matthäist. 41W7
— Alfr., Elektrotechn., kl. Milchstr. 8W4
— Alfr., Sekret., Königsst. 20W3.
— Christ., Wwe., Bullen. Str. 22.
— Georg, Tschlr., Romanowstr. 77W26.
— Heinr., Hsb., Kandauer Str. 42.
— Karl, Messerschm., Moorstr. 12, W. 2.
— Karl, Tschlr., Unionstr. 12.
— Kas., Konditor, Färberstr. 11W27.

M. Saul
Amts-Schlossermeister
Schiffstrasse 26.
Telefon 2963.

— Marie, Wirtin, Alexanderst. 80.
— Mart., Maurer, Werrosche Str. 6W4.
— Mart., Schlosser, Waggonst. 13.
— Math., Wwe., Artilleriestr. 36W12.
— Mich., Amts-Schlossermstr., Schiffsst. 26, ☎ 2963, wohnt Jnvalidenst. 4.
— Wik., Böttcher, Seestr. 37, W. 7.
— Wilh. Bmt., Bartausche Str. 5.
Saule, Andr., Dw., Kreisslerstr. 1.
— Jan, Fuhrm., Ritterstr. 91, W. 13.
— Jan, Tschlr., Färberstr. 4W1.
— Mikk., Maler, Ebelshöfsche St. 5.
Sauleet, Aug., Lehrer, Wolgund. Str. 16
Saulenberg, Arn., Maurer, Krusenh. St. 16
Sauleskaln, Joh., Dw., Säulenstr. 6W31.
Saulgosch, Mart., Hsb., Ernestinenstr. 9.
— A., Diener, Mühlenstr. 66W53.
— Law., Kol.-Hdl., Vogelstr. 7.
— Mik., Hsb., Kalnez. Str. 99.
Saulgose, A., Restaurat., Schwarzhäupterstr. 2.
Saulit, Alex., Wwe., Paulucciſtr. 8W21.
— Alfr., Bmt., Mühlgraben. Str. 9W44
— Andr., Uhrm., Marienstr. 73, W. 1.
— Aug., Mech., Petrikirchenstr. 3, W. 2.
— Dora, Aufs., Mühlenstr. 72, W. 5.
— E., Frl., Artilleriestr. 63W19.

Karl Grünberg, Die besten Gummireifen der Welt.
Matthäistr. № 54, im eigenen Hause. Telephon № 2402

Eigene Filialen: Mühlenstr., Ecke der Suworowstr., Tel. 325. Hagensberg, Waldstr. 4a, Tel. 3950. Weberstrasse, Ecke der Altstadt, Tel. 1569. Mitauer Chauss.e 12, Tel. 3055.

Karl Grünberg, Matthäistr. № 54, im eigenen Hause. Telephon № 2402. Die besten Gummireifen der Welt.

— Ed., Schreibmat.-Hdl., Lagerstr. 16.
— Ed. Fritz', Holzwr., Lagerstr. 16.
— Elsa, Wwe., Suworowstr. 58W5.
— Fritz, Bmt., Alexisstr. 10W7.
— Fritz, Färber, Ambothensche Str. 18.
— J., Vorarb., Alexisstr. 8W12.
— Jak., Hdlr., Marienstr. 47W15.
— Jak., Hdlr., Matthäistr. 57W35.
— Jak., Tischlr., Alexanderstr. 78W21.
— Jan, Bierhdl., Schreyenbusch 2, 14.
— Jan, Dw., Marienstr. 26W13.
— Jan, Hsb., kl. Bullensche Str. 7a.
— Jan, Maurer, Waisenstr. 3W3.
— Jan, Müller, Ebelshoffsche Str. 11.
— Jan, Schlosser, Wolmar. Str. 35W12
— Jan, Stellm., Kalnezeem. Str. 7. ⊶ 6308.
— Joh., Bote, Taubenstr. 17W3.
— Joh., Dw., Dorpater St. 46W5.
— Joh., Tischlr., Marienst. 60W4.
— Jul., Buchhdlr., Dorpaterst. 20W15.
— Jul., Platzmstr., Säulenstr. 58W10.
— Jur., Maler, Abgulden. Str. 6.
— Jur., Maler, Rumpenhöf. Str. 19W33
— Jur Marz', Tischlr., Gertrudstr. 107.
— K., Mech., Säulenstr. 29, ⊶ 1990.
— Karl, Diener, Invalidenst. 1W6.
— Karl, Hdlr., Bikkern. Str. 39W1.
— Karl, Restaurat., Duntenhöf. Str. 23
— Karol., Wwe., Bikkern. Str. 27W2.
— Krist., Bürstenb., Ebelshöf. St. 11.
— Krist., Schuhm., Elisabethstr. 39W5.
— L., Hebamme, Gertrudst. 15.
— M., Schndrn., Sternstr. 9W19.
— M., Töpfer, Wolmarsche Str. 17.
— Mart., Bahnbmt., Sprenkst. 5W6.
— Mart., Tischlr., Sprenkstr. 11, W. 44.
— Mich., Mech., Dorotheenstr. 19, W. 2.
— Mik. Jan.', Zimmerm., Säulenstr.95.
— Ottilie, Schndrn., Alexanderst. 88W4.
— Otto, Schlosser, Bullensche St. 1.
— P., Bierhdl., Schreyenbusch 1, 14.
— Pet., Fuhrm., Mühlenstr. 109W11a.
— Pet., Korkenschndr., Helenenstr. 21.
— Pet. Joh.', Hg., Romanowstr. 73W26
— Reinh., Bahnbmt., Newastr. 26, W. 59.
— Rom., Hsb., kl. Bärenstr. 1.
R. Saulit-Melder, 2. G., Buch- und Schreibw., Inh.: Rosalie Saulit-Melder, Dorpater Str. 15.
Saun, Jan, Glockenl., kl. Schloßstr. 6W4
Saunders, William, Hg., Alexanderstr. 24.
Saune, Anna, Wwe., Pionirstr. 7W16.
Saunik, Joh., Hg., Gertrudstr. 47W10.
Saur, Lisa, Frau, Gertrudstr. 121W53.
Saurin, Christ., Tischlr., Kalnezeemsche Str. 129.
Sausais, Auguste, Fabr.-Bmtn., Gertrudstr. 43W25.
— Karl, Mech. Werkst., Mosk. St. 109.
— Otto Dav.', Fabr.-Bmt., Schreyenbusch 1, 19.
— Wilh., Wwe., Gertrudstr. 43W25.
Sauschkewitz, Alex., Oberlehrer, Felliner Str. 12W36.
Sauserd, K., Brothdl., Bienenstr. 13.
— K., Mech., Werkst., Steinstr. 15.
Sausin, Berth., Auss., Industriestr. 4W3.
— Dav., Hsb., Schreyenbusch 1, 19.
— Jak., Zimm., Artilleriestr. 51, W. 9.
— Joh., Hsb., Kahnstr. 1.
— Mart., Hsb., Oskarstr. 10a.
Sauska, Karl, Schndr., Ritterstr. 39W12.
— Jak., Kellner, Alexanderstr. 30W5.
— Jak., Kommissionär, Kalkstr. 21W6.
Sauske, J., Kwh., Marienstr. 10a.
— Joh., Bmt., Säulenstr. 94, W. 12.
Sausnit, Jan, Schndr., Dorp. St. 8.
Saut, Nik., Heizer, Gerberstr. 5W12.
Saute, Jan, Fuhrm., Torgel. Str. 4W3.
Sautin, Math., Wwe., Gertrudstr. 115.
Sauts, Ant., Bierhdlg., Jaroslaw.Str.55
Sauvant, Joh., Wwe., Schiffsstr. 22W1.
Sauwa, Jul., Schndr., Feldstr. 4W4.
Savary, Rob. Maxim.', Vers.-Bmt., Dorpater Str. 45, W. 7, Tel. 612.
— Hel. Ad.', Apoth.-Gehn., Romanowstr. 18W4.
— L., Ing., Säulenstr. 8W3.
Sawa, J., Schutzm., Treyden. Str. 5W11
Sawadsky, Phil., Auss., Hospitalstr. 7.
— Jw. Step.', Bahnbmt., kl. Palissadenstr. 23.
— Nikita, Maurer, Torgel. Str. 10W12.
Sawahn, Friedr., Buchhltr., Ehstenst. 15.
Sawalny, Mich. Jw.', TR, Lehrer, Mühlenstr. 37W22.
v. Sawanewski, Julie, Wwe., Matthäistr.99
Sawasejew, Emilie, Asyl-Vorsteherin, Pionirstr. 5.
Sawastjanow, Matth., Wraker, Jaroslaw. Str. 19.
Sawatzki, Jw., Schaffner, Mitauer Ch. 29.
— Marie, Stenogr., Mühlenstr. 59.
Sawe, Ant., Bahnbmt., Kathol. Str. 30.
— Ossip, Revierauss., Gertrudstr. 133W7
Saweiko, Ant., Masch., Alexanderstr.153a
— Ed., Postbmt., Sappeurstr. 1aW20.
— Ed. Ant.', Postbmt., Alexanderstr. 153aW2.
— Jgn., Vorarb., Selburg. Str. 1.
Saweljew, Abr., Tischlr., Bergstr. 13W4.
— Andr., Maurer, Dünaburgerst. 32.
— D., Schndrn., Smolensker Str. 1W22.
— J., Kol.-Hdl., Schreyenbusch 2, 13.
— J. N., Dir. d. Spar- u. Vorschußk. d. Rig. Russ. Gewerbeartells, Dorpater Str. 15.
— J. P., Bürstenhdl., Alexanderstr. 17.
— Jak., Bürstenhdl., Nikolaistr. 67b u. Dorpater St. 15, ⊶ 3294.
— Ljub., Wwe., Romanowstr. 125W1.
— Marie, Lehrerwwe., Gertrudstr. 63W6
— Mark., Artellschtsch., Romanowst. 123.
— Nik. A., Postbmt., Romanowstr. 54.
— Pet., Hdlr., Mosk. Str. 253.
— S. J., Schulinsp., Rodenburger Str.
Sawelowitz, Mend., Hdlr., Mosk.St.52.
Sawernjajew, Step. Konst.', Oberst, Kreis-Militärchef, Zitadelle 24, ⊶ 2109.
— Wlad. Jeg.', TR, Bmt., Matthäistr. 49W11.
Sawertkin, Alex., Bmt., Säulenstr. 59.
Sawjalow, Alex. Alex.', Bahnbmt., Newastr. 5, W. 16.
— Alex., Ing.-Techn., Dorpater Str.25.
— Jw. Proch.', Hdlr., Trinitatisstr. 28.
Sawischas, Jos., Schndr., Marienstr. 50.
Sawitsch. Sieh auch Ssawitsch.
— Ad., Bmt., kl. Mosk. St. 5W5.
— Alfons, Maurer, Romanowstr. 84W17
— Anna, Wwe., Kalnezeem. Str. 159.
— Joh., Fuhrm., Kalnezeem. Str. 159.
— Jsid., Steinh., Pionierstr. 7W12.
— Jul., Portier, Mitauer Ch. 13.
— Step., Schaffner, Sappeurstr. 1aW4.
— Wera Nik.', Klassendame, Thronfolgerboul. 29.
Sawitzki, Adam, Bahnbmt., Gerberst. 5.
— Ad., Bierhdl., Moskauer Str. 251.
— Alex., Fuhrm.-W., Hasenstr. 1W26.
— Alex., Wwe., Mittelstr. 5W8.
— Alfr., Holzwr., Ankerstr. 2.
— Alfr. Joh.', Bauuntern., Hamburg Str., ⊶ 3065.
— Andr., Schuhm., Marienstr. 57W2.
— Ant., Kol.-Hdl., Adsel. Str. 2.
— Ant., Masch., Fischerstr. 12a.
— B. W., Buchb., Marienstr. 126W18.
— Ed., Dw., Alexanderstr. 14W4.
— Elisab., Setzerin, Bienenstr. 6W1.
— Getzel, Hg., Popowstr. 3aW68.
— Joh., Buchb., Matthäist. 107W11.
— Joh., Hsb., Nikolaistr.23W23, ⊶ 127
— Jos., Bierhdl., Bauske. Str. 9.
— Jos., Fuhrm., Artilleriestr. 36W8.
— Jos., Maurer, Bauskesche Str. 9.
— Jur., Hsb., Salwensche Str. 74.
— Jw., Hsb., Poltawasche Str. 3, W. 1
— Jw., Träger, Mitauer Ch. 26.
— Jw. Karl', Oberstleutn., Andreasstr. 4W3, ⊶ 5144.
— Karl., Privat., Mühlenstr. 45, W. [illegible]
— Kas., Hdlr., Katholische St. 13.
— Kl., Bmt., Wolgundsche Str. 19.
— Konr., Mech., Annenhöffsche Str. 1.
— Konst., Klempner, Wiesenstr. 2.
— Libbe, Wwe., Gymnasiststr. 13.
— Mara, Schriftstellerin, Nikolaistr. 41
— Mich., Zimmerm., alte Mitau. Str.1[?]
— Minna, Hsbn., Böttcherei, Newastr. 10, ⊶ 6038.
— N. J., Tischvorst., Säulenstr. 68.
— Nik. Karl', Zollbmt., Elisabethstr.20
— Olga, Lehrerin, Mühlenstr. 45.
— Oss., Schlosser, Bärenstr. 15W27.
— Osw., Amts-Sattlermstr., Hsb., Mühlenstr. 2, ⊶ 4763.
— Reinh., Hausverw., Nikolaistr. 23.
— Stan., Vorarb., Weißenh. St. 6b.
— Stef., Monop.-Bmt., Säulenstr. 40.
— Step., Bahnbmt., Gogolstr. 23W7.
Sawka, Vicent, Diener, Stahlgießereistr. 3W9.
Sawkin, Wlad., Hdlr., Mosk. St. 101
Sawlinis, Grig., Schlosser, Palissadenstr. 1[?]
Sawlutschinsko, Olga, Gehilfin im Marien-Kinderasyl, Romanowstr. 108.
Sawnor, J., Kol.-Hdl., Marienstr. 131
— Kurzw.-Hdl., Ritterstr. 71.
— Wik., Bahnbmt., Schiffsst. 6.
Sawodina, A., Schndrn., Sprenkst. 65.
Sawodski, Fanny, Wwe., 1. Weidend. 4
Sawostjanow Seraf., SR-Wwe., Mühlenstr. 71W11.
Sawostikow, Nik., Bmt., Juliusst. 3.
Sawotschikow, A. P., KA, Akzisebmt., Wallstr. 15W10.
Sawta, Pet., Revierauss., Katholische Str. 46W5.
Sawtschenko, Grig., Zollbes., Kurmanowstr. 11W22.
Sawukaitis, Wik., Amts-Schuhm.-Mstr., Moskauer Str. 103W3.
Sawwi, Pet. Joh.', Pol.-Bmt., Gesellenstr. 29W2.
Sawzdraw, K. P., Polizeiauss., Matthäistr. 84W1.
Saxl, Fritz, Operns., Matthäistr. 31W22.
Sberanowsky, Jos. Mich., Zollbmt., Gertrudstr. 43, W. 13.
Schaack, Friedr., Stadtbmt., Säulenstr. 42, ⊶ 5406.
— Henr., Pastorenwwe., Schützenstr. 13.
— Ludw., Priv., Margaretenstr. 20.
— Marie, Wwe., Felliner Str. 1W25.
— Wilh. Heinr.', Geschäftsführer am Stadtlombard, Kalkstr. 23W8.

Wein- u. Austern-Stuben
Basteiboulevard Nr. 2, Telephon Nr. 80.
Otto Schwarz.
Wein-, Delikatessen- u. Cigarren-Lager
Basteiboulevard, Ecke der Kalkstrasse.

Schaar & Caviezel

gegr. 1826

Telefon № 56. Sünderstrasse No. 26. Telefon № 56.

Telegramm-Adresse: Riga, Caviezel.

Die Firma empfiehlt vorzügliche, gehaltvolle, direkt aus **Portugal**, **Spanien** und **Madeira** in Flaschen importierte, aus allererster Hand erworbene

Portweine, Sherry und Madeira.

Spezialität:

Rhein-, Mosel- und Bordeaux-Weine.

Die Firma bietet ihren Konsumenten die denkbar grössten Vorteile durch die sorgfältige Art ihrer Einkäufe, die persönlich in den Weinbaugebieten direkt von den Produzenten unter Ausnutzung günstigster Konjunkturen vollzogen werden.

Die Firma unterhält am **Rheine**, an der **Mosel** und in **Bordeaux** grosse Vorräte, die dort bis zur völligen Flaschenreife unter sachverständiger Pflege lagern.

Nach Ablauf einer obligatorischen Ruhepause werden die eingetroffenen Weine in eigenen Zollkellereien auf Flaschen abgezogen.

Um die geehrten Käufer mit der hohen charaktervollen Qualität der Weine bekannt zu machen, stehen denselben Proben zu Verfügung.

Schaar & Caviezel, 1. G., Weinhdl., Inh.: Jos. Dobkewitsch, Sünderst. 26, ☎ 56.
Schabak, Theod., Getränkehdl., Romanowstr. 70a, ☎ 5913.
Schabalin, Iw., Böttcher, Pionierstr.7W7
Schabalkin, Wass., Artelljchtsch., Gertrudstr. 100, W. 3.
Schaban, Lukj., Bahnbmt., Pionierstr.1.
Schabanow, Grig., Auss., Romanowstr. 106
— Anna, Wwe., Säulenst. 115W19.
— B., Zollbes., Gertrudstr. 117. W. 3.
— Marie, Hsbn., Ebelshöffscher Weg 21.
Schabel, Anna, Wäsch. Matthäistr. 72.
Schabert, Arthur, Dr. med., Spr. 12 bis 2, Sandstr. 32, W. 4, ☎ 1460.
— Aug., Frau, Artilleriestr. 40W148.
— Kath., Müllermstr.-Wwe., Grobinsche Str. 1, W. 6.
— Krist., Zimmerm., Abgulden. Str. 22.
— Lina, SR-Wwe., Mühlenstr. 6, W. 12.
— Osk., Pastor an d. Gertrudkirche, Spr.: **täglich 10—12, ausgen. Dienst., Alex**anderstr. 27, ☎ 2755.
Schablewitsch, Fel., Telegr.-Bmt., Brunnenstr. 13.
Schablowsky, A., Schuhw.-Hdl., Moskauer Str. 138.
— A., Frau, Schulenstr. 25W38.
— Heinr., Kfm., Kalnezeemsche St. 34. ☎ 3743.
— J., Buchhdlg., Neustr. 25.
— J. S., Schlosser, Säulenstr. 98W9.
— Karol., Wwe., Säulenstr. 94W22.
— Max, Holzwr., Kurische Str. 3aW1.
— Otto, Schuhm., Wolmar. Str. 15W22
— Rob., Bmt., Adolfstr. 13bW7.
— Step., Dw., Sadownikowstr. 27.
Schabre, Fritz, Zimm., Fuhrmannsstr. 3.
Schabries, Hedw., Hsbn., Hasenh. Ufer 10
Schabus, Ant., Schlosser, Asternstr. 2.
Schache, Emilie, Wwe., Nikolaistr. 6, Q. 9.
Schachnasarew, Nik., Bmt., Romanowstr. 23W13.
Schachow, Lydia, Postbmtn., Friedensstr. 17a.
— Paul Joh.', SR, Insp., für Preßangelegenh., Newastr. 29W16.
Schacht, Elis., Wwe., Zaunstr. 1, W. 18.
Schachverein, Nikolaistr. 37, part.
Schade, Emil, Priv., Wolgund. Str.16b
Schadeiko, Oss.. Hdlr., Werrosche Str. 4.
— Anna, Auff., Färberstr. 25W18.
— Franz., Zollbes., Färberstr. 25W18.
— Vicent., Schlosser, Bikkern. Str. 29.
Schadewald, Ans, Zimmerm., Romanowstr. 50W10.
— Joh., Wwe., Matthäistr. 31W5.
Schadewitz, Math., Wwe., Matthäistr.84
Schadkun, Lina, Schndrn., Stegstr. 5.
— Bassa, Wwe., Hsbn., Amalienstr. 9.
Schadow, M., Schndr., Marstallstr. 17.
— Jank., Tschlr., Smolensker Str. 1W2.
Schadowski, Jul., Hg., Schmiedestr. 18W7
— Kas., Dw., Ritterstr. 77, W. 3.
— T., Peitaustr. 9W20.
Schadring, Minna, Schndr., Sprenkstr. 45W11.
— Theod. Theod.', Fabr.-Bmt., Sprenkstr. 45W11.
Schadur, S. Hdlr., Romanowstr. 125.
Schadurski, Iw., Wraker, Dünaburger Str. 20.
Schädlich, Alb. Rud.', Werkmstr., Windstr. 22.
Schädrich, Wilh., Violinlehr., Elisabethstr. 89W19.
v. Schäfer, Alex., SR, Oberlehr., Schulenstr. 28W2.
Schäfer, Alex., Vorarb., Bärenstr. 16.
— Ed., Baumater., Hdlg., Smolensker Str. 1, ☎ 7166.
— Emma, Kassir.-Wwe., Ritterstr. 16.
— Friedr., Bmt., Artilleriestr. 35W3.
— Joh., Maler, Matthäist. 97W9.
— Joh., Wwe., Artilleriestr. 35W3.
— Jur, Brauer, Alexanderstr. 78W70.
— Otto, Maler, Wiesenst. 5W7.
Schaeffer, E., Hebamme, Kalnez. St. 16.
— Ulrich, Hsb., Kontor, Neustr. 2, wohnt Taubenstr. 27W1.
Schaewitz. Sieh auch Schewitz.
— Eberh. Kar.', Hg., Elisabethstr. 9.
— Flora, Pianistin, Elisabethstr. 9W28, ☎ 6942.
— Leonh., Geschäftsf., Sprenkstr. 16aW4
Schaffranez, Ign., Hsverw., kl. Vegesacksholm 14.
— Jan, Hsverw., kl. Vegesacksholm 19.
Scha ranow, Lina, Wwe., Gogolstr. 21.
Schafro, Genja, Schndrn., Strauchstr. 1.
Schagar, Ans, Schiffskapt., Suworowstr. 98W4.
— Hel., Wwe., Rabenstr. 6W16.
— Jan, Dw., Katholische Str. 13, W. 12
— Joh., Schndr., Pokrowstr. 20, W. 5.
— Iw., Wächter, kl. Palissadenstr. 23.
— Karl, Hdlr., Gertrudstr. 30W3.
Schagarin, Fritz, Former, Rumpenhoffsche Str. 3.
— Alex., Vorarb., Milchstr. 16.
— Jan, Stauer, Oskarstr. 3W2.
— Joh., Hsb., Amts-Schmiedemstr., Hospitalstr. 4.
— K., Hsb., Bullensche Str. 24b.
— Mich., Hsb., Sprenkstr. 39, Tel. 1225

Karl Grünberg, Matthäistr. № 54, im eigenen Hause. Telephon № 2402. Die besten Gummireifen der Welt.

Nur importierte Weine in grösster Auswahl.

— Nik., Stauer, Milchstr. 6W2.
Schagat, Ad., Konditor, Matthäistr. 82.
— **Anna, Wwe., Artilleriestr. 11, W. 3.**
— Dor., Wwe., Kirchhofsstr. 24.
— **J., Portier, Elisabethstr. 9a, W. 18.**
— Jan, Hdlr., Romanowstr. 31W6a.
— Joh., Buchhltr., Säulenstr. 99W1.
— K., Bahnbmt., Säulenst. 67W2.
— Lisa, Pension, Dorpater Str. 33W41.
— P., Dw., Thronfolgerboul. 13.
Schagatin, Marie, Wwe., Grabenstr. 20.
Schaggar, Andr., Kapt., Holmstr. 1.
Schaggger, Arth. Mich.', Prok. d. Firma Beyer u. Wannag, Lübecksholm 8.
— Ant., Hdlr., Uferstr. 15W17.
Schagomogow, Aug., Hsbn., Dünamündesche Str. 64, W. 1.
Schagonis, Andr., Maurer, Elisabethst. 9a
Schaider, Nikif., Hdlr., Mosk. Str. 79.
Schaidur, Rud., Drucker, Kaisergartenst. 4
J. **Schaitan**, 2. G., Tabakhdl., Inh.: Jefim Schaitan, Theaterboul. 2, ☎ 3076
Schaitan, Jefim, Inh. d. Firma J. Schaitan, Alexanderboul. 3W11.
Schak, Konr., Bahnbmt., kl. Altonaer Str. 18.
Schakal, Alex. Iw., Hsb., Holzwr., Jakobstädtische Str. 1W1, ☎ 6410.
— Nik., Kunstmaler, Seestr. 35W10.
Schakalin, Dav., Dw., Romanowstr. 10.
Schakalis, Ant. Hil.', Bahnbmtt., 2. Weidendamm, Güterbahnhof 7.
— Joh., Auff., Wenden. Str. 11W13.
Schakarnis, Wik., Bäckerei, Wolmar. St. 35
Schakel, Elsa, Wwe., Marienstr. 127W11.
— Marie, Wwe., Artilleriestr. 23, W. 8.
Schakewitsch, N., Portier, Hsb., Abaushof.-Str. 1.
— **Osſ., Dw., Herderplatz 4.**
— Osſ., Bäcker, Atgasen. Weg. 10W3.
Schakewitz, Marie, Wwe., Nikolaistr. 69a.
Schakin, Joh., Schaffn., Kathol. Str. 5.
Schakker, E., Tschlr., Karolinenstr. 12W10
Schakmann, Aug., Tschlr., Wiesenst. 5W6
Schaknewitz, Kasp., Zollart., Kaisergartenstr. 4.
Schakowitzky, Mor., Schuhm., Paulucci-str. 12.
Schakowski, Mar., Hsbn., Mosk. Str. 162
Schaldokas, Stan., Bahnbmt., Schwimmstr. 5W7.
Schalgeris, Leon, Zimmerm., Wilnasche Str. 11.
L. **Schalit**, 1. G., Holz, Inh.: Der Nachlaß des verstorbenen Leib Schalit, Prok.: Hirsch Levites, Koll.-Prok.: Herm. Schalit u. Naum Mintz, Altstadt 8, ☎ 708.
S. **Schalit**, 1. G., Holz, Inh.: Frau Scheine Schalit, Morduch, Lippmann und Elja Schalit, Packhausstr. 3, ☎ 3191 u. 856, Swirgsdenholm ☎ 2035, Sägemühle, Friedrichsholm. Ufer 13, ☎ 765.
Schalit, Elja, Mitinh. d. Firma S. Schalit, Dir. d. Nordischen Ges. gegenseit. Kredits, Packhausstr. 3, W. 4.
— A., Reisender, Mühlenstr. 102, ☎ 5894.
— Berlitz, Kfm., Marstallst. 28W2.
— Dora, Vorst. d. Krippe, Kurmanowstr. 4.
— G., Schuhw.-Hdl., Sprenkstr. 38.
— Herm., Koll.-Prok. d. Firma L. Schalit, Altstadt 8.
— **Jos., Speiseh., kl. Neustr. 5, Tel. 2155**
— Js. Jud.', Ing., Gertrudstr. 56W21.
— Lippm., Mitinh. d. Firma S. Schalit, Albertstr. 11W4, ☎ 4396.
— Morduch, Mitinh. d. Firma S. Schalit, Nikolaistr. 27, W. 6, ☎ 3845.
— Salm., Mitinh. d. Firma Berlin und Schalit, 1. Weidend. 10W5, ☎ 4204.
— Salom., Hdlr., Jesuskirchenst. 21W1.
— Scheine, Mitinh. d. Firma S. Schalit, Packhausstr. 3, ☎ 856.
— Sore, Buchbinderei, Jaroslaw. Str. 4
Schalitan, Leiser, Kfm., Säulenstr. 88.
— Gitta, Putzm., Hasenholm. Ufer 21.
— Ida, Handarb., Hasenholm. Ufer 21.
Schalkowski, Alex., Wwe., Taubenstr. 2.
— Ludw., TR, Buchhltr., Mühlenstr. 79
Schaller, Max, Musiker, Gertrudstr. 42.
Schalmann, Leib, Holzhdlr., Sprenkstr. 23a
— Efr. Isak', Holzhdlr., Sprenkstr. 13.
— Mowscha, Hg., Sprenkstr. 2, W. 53.
— W., Holzhdlr., Mühlenstr. 123W8.
Schalnat, Joh., Schlosser, Pokrowst. 19.
Schalneris, Wik., Feuerw., Turgenjewstr. 2W7.
Schalnerowitsch, F., Dw., Romanowstr. 23
— Iw., Hdlr., Eliasstr. 8W12.
Schalnikow, G., Zahnarzt, Suworowstr. 8W6.
— Wittkin Gusta, Dentiste, Spr. 2—6, Sonnt. 10—1, Schreyenbusch 1, 41a.
Schalschijew, Warw., Wwe., Marienst. 18
Schalten, Pet., Expreß, Pferdestr. 21.
Schaltenis, Wik., Dw., Matthäist. 31.
Schalucha, Nik. Osſ.', Hg., Gertrudstr. 43
Schalygin, S., Strickanst., Inh.: A. Schalygin, geb. Possehl, Sünderstr. 3
Schamaitis, Matth., Frisörgesch., Schreyenbusch 1, 33.
— P., Bmt., Gertrudst. 121W11.
Schamarin, A. A., Prok.-Geh., Elisabethstr. 3W1, ☎ 2206.
Schameilis, Krist., Wwe., 2. Weidend. 38.
Schamper, Th., Porzellanmaler, Gertrudstr. 103, ☎ 3372.
Schamping, C., Kirchend., Wallstr. 22a.
— Ant. Karl', Hgn., Talsen. Str. 8.
— Karol., Hsbn., Talsensche Str. 8.
Schamretta, Wik., Bahnbmt., kl. Palisadenstr. 10W17.
Schamter, Fed., Pol.-Bmt., Sadownikowstr. 18W31.
Schanjawsky, K. G., Bahntelegr.-Chef, Popowst. 3aW109.
Schantel, Karl, Zimmerm., Reval. Str. 82
Schanter, Osſ., Schaffn., Petersb. Ch. 4.
Schantir, Hirsch, Holzwr., Moskauerstr. 42
Schantz, Ad., Bäckerei, Kalnez. St. 82.
Schantyr, Stabsrittmstr., Elisabethstr. 103
Schanzberg, Aug., Kol.-Hdl., Mühlenstr. 107.
Schapako, Ant., Wwe., Newastr. 23W2.
Schaperowski, Kas. Jos.', Steindr., Laubstr. 12.

B. Schapiro
Dépôt Laferme, Riga
26 große Sünderstraße 26
Telefon 1222
Alleinvertreter für:
Laferme, Petersburg
Gebr. Schapschal, Petersburg
J. S. Schereschewsky, Grodno
P. Buras, Charkow
J. D. Janowsky, Bjalostok
wie auch diverser anderer hiesiger u. auswärtiger bestrenommirter Tabaksfabriken.
En gros und en détail.

B. **Schapiro**, 1. G., Tabak (Laferme), Inh.: Behr Schapiro, Sünderstr. 2[illegible] ☎ 1222, Postfach 939.
Benjamin Schapiro, 2. G., Leder[illegible], Inh.: Benj. Schapiro, Romanowstr. [illegible] ☎ 4850.
J. L. Schapiro, 2. G., Heringe u. Me[illegible], Inh.: Itzka Leib Schapiro, Smolensker Str. 4, ☎ 1898.
Jefim Schapiro, 2. G., Handelsverm[illegible], Inh.: Chaim (Jefim) Schapiro, Romanowstr. 35, ☎ 5187.
Ingenieurbüro John Schapiro, 2. G[illegible], Sandstr. 4, ☎ 4212.
Israel H. Schapiro, 2. G., Manufakturwaren, Inh.: Israel Hirsch Schapiro, Schmiedestr. 55.
Leib Schapiro, 2. G., Pferdehdl[illegible], Romanowstr. 52, ☎ 4089.
Mowscha Judelowitz Schapiro, 2. G[illegible], Pelzwaren, Inh.: Mowscha Judelowi[illegible] Schapiro, Sünderstr. 27.
Philipp Schapiro, 1. G., Dampfsäg[illegible]mühle u. Hobelwerk, Holzexport-Geschä[illegible], Inh.: Philipp Schapiro, Prok.: Wil[illegible] Matzkewitz, Jakobsstr. 28, ☎ 15[illegible] u. 4053, Sägem.: Bolderaa, ☎ 58[illegible]
Rigasche Zündholzfabrik „Valkända[illegible]" S. Schapiro, 2. G., Inh.: Schm[illegible] Schapiro, Petersb. Ch. 111, ☎ 65[illegible]
Schapiro, Behr, Inh. d. Firma B. Schapiro, Wallstr. 30W3, ☎ 5228.
— Abr., Handschuhhdl., Mosk. St. 48.
— B., Schuhm., Popowst. 3a, W 84.
— Benj., Inh. d. Firma Benj. Schapiro, Romanowstr. 7W6, ☎ 4850.
— Berka, Holzhdlr., Moskauer Str. 5[illegible] W5, ☎ 6194.
— Ch., Buch- u. Schreibw.-Hdl., Herrenstr. 5, ☎ 3025.
— Ch., Holzhdlr., Antonienstr. 4W1.
— Chaim, Ing., Peterholm. Str. 5W8.
— Chaim (Jefim), Inh. d. Firma Jefim Schapiro, Romanowstr. 35W19, ☎ 51[illegible]
— Dav., ebr. Schulrev., Eliasstr. 26.
— Fanny, Schndrn., Kurmanowstr. 29W[illegible] ☎ 5854.
— Gezel, Hsb., Eisenhdlr., kl. Bergstr. 1[illegible]
— H., Hdlr., Popowstr. 3a, W. 5.
— H., Kfm., Gertrudstr. 60W4, ☎ 504[illegible]
— H., Kleiderhdl., Herrenstr. 17.
— H., Klempner, Bauskesche Str. 1.
— H., Schndr., Münstereistr. 2, W. 1.
— Herm., Dir., Katharinenstr. 20.
— Hirsch Leib.', Kfm., Fellinerstr. 3a.
— J., Hdlr., Romanowstr. 114, W. 4.
— Ida, Hdlr., Romanowst. 50W4.
— John Phil.', Ing., Schulenstr. 14, W. 4, ☎ 6515.
— Jos. Grig.', Ing., Pauluccistr. 5W[illegible] ☎ 1715.
— Joss., Hdlr., Romanowstr. 125W18.
— Isr., Inh. d. Firma Isr. H. Schapiro, Schmiedestr. 55W5.
— Isr., Zahnarzt, Wallstr. 30W4, ☎ 515[illegible]
— Itz., Hdlr., Dünaburger Str. 34W10
— Itz., Speiseh., Mühlenstr. 20W10.
— Itzka, Inh. der Firma J. L. Schapiro, Smolensker St. 4W1.
— Leib, Fabrikant, Sprenkstr. 46, W. 4
— Leib, Inh. d. Firma Leib Schapiro, Romanowstr. 54, ☎ 4089.
— Leib, Zunahtm., Mühlenst. 153.
— Lina, Wwe., Gertrudstr. 40W11.
— M., Kol.-Hdl., Eliasstr. 21.
— M., Mehlhdl., Dünamünd. Str. 42.
— Mend., Klempnerei, Revaler Str. 5[illegible]

Karl Grünberg, Matthäistr. № 54, im eigenen Hause. Telephon № 2402. Die besten Gummireifen der Welt.

Ch. Jürgensohn, Weingrosshandlung, Wallstr. Nr. 20. Telephon Nr. 106.

— Mendel, Klempner, Revaler Str. 66W5
— Moissei, Prof. d. Firma B. Schapiro, Wallstr. 30W3.
— Mowscha, Kfm., Katharinenstr. 20.
— Mich., Inh. einer Wagenschmierfabr., Revaler Str. 88.
— N., Schndr., Romanowstr. 159, W. 5.
— Noch., Agent, Moskauer Str. 62W7.
— Phil., Inh. d. Firma Phil. Schapiro, Jakobsstr. 28, ⊶ 2931.
— R., Hebamme, Jesuskirchenstr. 4W2.
— Rifka, Hsb., Schmiedestr. 63, W. 3.
— S., Mützenm., Malerstr. 2, W. 4.
— S., Student, Romanowstr. 70bW18.
— Salm., Hdlr., Romanowstr. 100W17.
— Sam., Hdlr., Romanowstr. 127, W 7.
— Sch., Hdlr., Uferstr. 21.
— Seima, Wwe., Romanowstr. 58W16.
— Sora, Dentiste, Marienstr. 50, W. 36
— Soroch, Hdlr., Kalnezeemsche Str. 85. ⊶ 6407.
— Srol, Fotogr., Sadownikowstr. 17W37.
Schaporos, Ant., Mech., Emmastr. 27.
Schaposchnikow, Olga Konst.', Bürobmtn., Elisabethstr. 9, W. 9.
— Nik. Nik.', Bahnbmt., Romanowst. 62
— S., Hg., Wenden. Str. 23W3.
Schapotschka, Wass., Schuhm., Moskauer St. 98.
Schapow, Behr, Hdlr., Kathol. Str. 34.
Schapowalow, Pet., Maler, Talstr. 5W36
Schapschal, M. A., Kfm., Brauerstr. 2W9 ⊶ 5829.
Schapurowsky, Kas., Hdlr., alte Mitauer St. 24.
Schar, Wilh., Frau, Laubstr. 21.
Scharagin, Ed., Fotogr., Elisabethstr. 95.
Scharakin, Ger., Zimmerm., Katholische Str. 33W59.
Scharanin, Jw., Zimm., Mosk. Str. 67.
Scharay, N., Hg., Klosterstr. 7W1.
Scharber, Isr., Kfm., Dorp. Str. 14W15
Scharendo, Jw., Zollbmt., kl. Palissadenstr. 6.
Scharendo, L. Ph., Dreher, Pernauerst. 27
Scharfinowitz u. Gawurin, Romanowstr. 96, ⊶ 3720.
Scharfstein, Itzig, Schlosserei, Moskauer Str. 138a, ⊶ 3251.
Scharikow, Jewd., Hsbn., Mosk. Str. 253.
Scharin, Ed., Maurer, alte Mitauer Str. 15.
— Joh., Kunstmaler, Maurerstr. 2W26.
Scharkewitz, Konst., Wwe., Wilna. Str. 12
Scharkis, Kas., Küster, Schloßplatz 5.
Scharko, Feliz, Tischlr., Mühlenstr. 105.
— Sidor, Masch., Rodenpoiser Str. 3.
Scharlow, Henr., geb. Lienewald, Wwe., Dorpater Str. 36.
— Joh. Ernst', HR, Ing. d. Wegebau-Abt., Suworowstr. 24W10.
— M., Schiffskapt.-Frau, Schulenstr. 25
— Paul, Werkmstr., Helenenstr. 15W16.
Scharlowski, Ilse, Kwh., Alexanderstr. 141
Scharna, Alex., Portier, Marstallstr. 25
Scharnas, Jw., Bmt., Revaler Str. 85.
Scharnasts, Jur, Dw., Säulenst. 8.
Scharner, W., Wwe., Libauer Str. 5.
Scharnetzki, Wik., Tapez., kl. Paliss. St. 8
Scharow, Alex., Hsb., Hg., Jakobstädtische Str. 2.
— Ant., Wwe., Peterholmsche Str. 9.
— Jef., Kürschner, Smolensker Str. 7.
— Mich. Jw.', Artellschtsch., Champetre Str. 1.
— Waw., Jef., Pelzhdlg., Rathauspl. 11
— Wawilo, Hg., Moskauer Str. 14.
— Wilh., Verw., kl. Bienenstr. 1.

Scharypo, Anna, Lehrerin, Antonienstr. 15W39.
Schaschis, Wik., Kalefaktor, Albertstr. 10.
Schaschke, Kas., Drahtz., kl. Altonaerstr. 19
Schassow, Mar., Wwe., Romanowstr. 60.
Schatas, Ant., Frl., Altrahden. Str. 3.
Schateiko, Kas., Tischlr., kl. Palissadenstr. 8W5.
— Jos., Schndr., Dünaburger Str. 40.
Schatilo, K., Dw., Jungfernstr. 19.
Schatrin, M., Fuhrm., Bärenstr. 5W4.
Schatrow, J., Fleischhdl., Petersburger Ch. 129a.
— Timof., Tischlr., Bausk. Str. 64.
Schattauer, Just., Wwe., Sprenkst. 71.
Schatté, Aug., Mech., Revaler Str. 69.
— Alex., Bmt., 2. Weidend. 3W7.
— Georg, Feilenh.-Mstr., kl. Sandstr. 11.
— Georg J., Hsb., Ing., Peterholm Str. 6, W. 1.
— Karl, Lagerverw., Nikolaistr. 48.
M. Schatz, 2. G., Drogen, Inh.: Michel Schatz, Suworowstr. 11, ⊶ 1805.
N. Schatz, 2. G., Apothekerw., Inh.: Schlom U. Schatz, Marienstr. 9, ⊶ 2840.
Schatz, Mend., Hdlr., Gertrudstr. 74W13.
— Herm., Frl., Sandstr. 16W5.
— Mich., Inh. d. Firma M. Schatz, Mühlenstr. 66W50.
— Sam. Salom.', Ing.-Techn., Dir. der Fabrik A. Höflinger u. Co., Wasserstr. 6.
— Schaje, Kfm., Altstadt 3W7, ⊶ 6537.
— Schlom, Inh. d. Firma N. Schatz, Marienstr. 9W16.
— T., Bmt., Moskauer Str. 28W8.
— Tatj., Wwe., Sprenkstr. 6W3.
Schatzmann, Simche, Frisörgesch., Apothekerstr. 44.
Schau, Theod., Tischlr., kl. Lagerstr. 50a.
Schaub, Ernest., Wwe., Hsbn., Taubenstr. 37W3.
— Fr., Schlosser, Gertrudstr. 85.
— Jak. Heinr.', Untermstr., Sprenkst. 41
Schaudin, Vinc. Jw.', Masch., Alexanderstr. 153W29.
Schauer, Karl, Maurer, Wenden. Str. 32
Schauje, Ernst, Hsb., Holmstr. 11.
Schaulis, Ursula, Wwe., Theringer Str. 6
Schaumann, Pet., Holzhdlr., Sadownikowstr. 45W3.
Schaur, A., geb. v. Lemcke, Pension, Andreasstr. 1, 3 Treppen.
— Marg., Frau, Marienstr. 10bW12.
Schaurell, E., Schndrn., Scheunenstr. 3W3
Schaurin, Georg, Tischlr., Laboratoriumsstr. 31W17.
— Obergärtner, Peterholm. Str. 3W20.
— Jak., Schmied, Petersb. Ch. 133W7.
— Jan, Diener, Andreasstr. 3W15.
— Joh., Portier, Löwenstr. Wasserturm.
— Joh., Töpfer, Säulenstr. 98W3.
— Jul., Holzwr., Milchstr. 7.
— Mart., Maurer, Ritterst. 151W15.
— Marta, Wwe., kl. Altonaer St. 8.
— Pet., Kutscher, Sprenkst. 62W70.
Schaurum, Jan, Bierhdl., Kalkofenst. 26.
Schausche, Th., Schlosser, Gerberstr. 2.
Schaussen, Jan, Expreß, Gertrudstr. 89W4
Schausse, Georg, Schlosser, Artilleriestr. 62W8.
— P., Diener, Sandst. 28, W 11.
Schauweis, Herm., Maler, Gertrudstr. 113
Schaweis, Joh. Nik.', Wäger, Pernauer Str. 23aW23.

Schawerdow, Jw. Step.', SR, Friedensrichter, Marienstr. 29, W. 37.
Schawkopljas, Jw., Bmt., Gertrudstr. 14
Schawlinski, Joh., Dw., Schützenstr. 6.
— Joh. Joh.', Kontordiener, Schützenstr. 6W15.
A. Schawlow, 2. G., Manuf.-Waren, Inh.: Annette Schawlow, Schaalstr. 5
Schawlow, Aron, Dr. med., Spr. 8—11 u. 4—6, Gertrudstr. 54, ⊶ 2002.
— Anette, Dentiste, Lagerstr. 17, ⊶ 6943
Schawoitis, A., Bahnbmt., Smolensker Str. 10W9.
Schawrin, T., Zimmerm., Romanowstr. 118W17.
Schawrit, Jw., Schaffner, Wolmarsche Str. 35W24.
Schebal, Mich., Bmt., Wolmar. Str. 15.
Schebarschin, Alex., Hg., Mühlenstr. 118a
Schebranski, Joh., Schuhm., Lagerstr. 16
Schebrowski, Hel., Oberstenwwe., Gertrudstr. 60W10.
— Jw., Tischlr., Kathol. Str. 40W11.
Schebujew, M., Oberlehrer, Thronfolgerboul. 6, W. 8.
Schechel, Andr., Hdlr., Bauskesche str. 84a.
Schechter, M., Kwh., Moskauer Str. 38.
— Itzke, Dekorat., Kaisergartenstr. 14W11, ⊶ 5380.
— Mend., ebr. Lehrer, Mühlenstr. 126.
Schechtin, Simka, Schlosser, Romanowstr. 123W62.
Schedrinski, B., Schndr., Palissadenstr. 26
Scheel, Daniel, ehem. Molkereibes., Todlebenboul. 7, ⊶ 1509.
— Henry Alw.', Kfm., Gertrudstr. 63W2. ⊶ 6436.
Scheele, Adele u. Jenny, Frl., Alexanderstr. 11, Q. 9.
Scheer, Abr., Feldscher, Sprenkstr. 23.
— A., Kleiderhdl., Marienst. 17.
— Dav., Schuhm., Nordstr. 17.
— H., Schndr., Malerstr. 7, W. 19.
— J., Kleiderhdl., Scharrenst. 25, ⊶ 5339
— J., Schndr., Schmiedestr. 33, W. 12
— Jak., Hg., Marienstr. 5.
— Isr., Galanteriew.-Hdl., Katharinendamm 20a.
— Itz., Schndr., Witebsker Str. 8, Q. 1.
— Judel Jos.', Hdlr., Romanowstr. 61
— Noch., Schndr., Jaroslaw. Str. 4W1.
— Sam., Schndr., Königsst. 14, ⊶ 4038
Scheermann. Sieh Schermann.
Scheffel, Julie, Hsbn., Ritterstr. 64W1.
— Friedr. E., Bautechn., Gertrudstr. 49 ⊶ 912.
— Heinr., Fabr.-Mstr., Nordecksh. Str. 1b.
— Joh., Schiffskapt., Kalnezeem. Str. 6
— Phil., Kfm., Samsonstr., Villa Danziger.
— Sigism. Dav., Hg., Ritterstr. 64W11.
Scheffelin, Mart., Werkmstr., Kurmanowstr. 15W3.
Scheffer, Sach., Masch., Goldinger Str. 3.
Scheffers, Wilh., Wwe., Domplatz 5.
Emil Scheffler, 2. G., Fleischhdl., Inh.: Emil Otto' Scheffler, Neustr. 10 ⊶ 1132, Wurstmacherei, Matthäistr. 143, ⊶ 1953.
Scheffler, A., Frisör, Marienstr. 107W2.
— Emil Mart.', Amts-Fleischermstr., Rumpenhöf. Str. 14, ⊶ 2221.
— Emil Otto', Amts-Fleischermstr., Inh. d. Firma Emil Scheffler, Matthäistr. 143, ⊶ 1953.
— Karl, Schiffskapt., Schwarzenhöfsche Str. 10W6.

Karl Grünberg, Die besten Gummireifen der Welt.
Matthäistr. № 54, im eigenen Hause. Telephon № 2402

Eigene Filialen: Mühlenstr., Ecke der Suworowstr., Tel. 325. Hagensberg, Waldstr. 4a, Tel. 3950.
Weberstrasse, Ecke der Altstadt, Tel. 1569. Mitauer Chaussee 12, Tel. 3055.

Karl Grünberg, Matthäistr. № 54, im eigenen Hause. Telephon № 2402. Die besten Gummireifen der Welt.

— Marie, Hsb., Fleischermstr.-Wwe., Alexanderstr. 115.
— Olga, Korresp., Laboratoriumstr. 21.
— Otto, Aelterm. d. Fleischeramts, Matthäistr. 143.
— Rich., Amts-Fleischermstr., Nikolaistr. 37, ⊶ 3859, wohnt Ritterstr.52W3.
— Wilh., Frisörgesch., Schreyenb. 1, 23.
Scheffki, Ans, Schuhm., Doblen. Str. 5.
Schefelsohn, A., Eisenhdlr., Marienstr. 123.
— Owsei, Eisenhdlr., Marienstr. 104.
Ch. Scheftlin. 2. G., Galanteriew., Inh.: Chaim Scheftlin, Johannisstr.6 ⊶ 5739.
Scheftlin, Chaim, Inh. d. Firma Ch. Scheftlin, Pauluccistr. 5W4.
Schefzow, Nik., Schaffn., Alexanderstr. 154W48.
Schegolew, Tatj., Wwe., Kirchhofstr. 8.
Schegsda, Germ., Schndr., Popowst. 3a.
Scheiba, Jan, Korbm., Kathol. Str. 48.
Scheibak, Iw., Fuhrm., Revaler Str. 58.
Scheibe, Jenny, Frl., Pernauer Str.15.
— Amalie, geb. Kegel, Musikl.-Wwe., Suworowstr. 84W8.
— Wilh., Schiffskapt., Schiffsstr. 13.
Scheibel, Jul., Schmied, Wenden. Str.31
— Anna, Wwe., Oskarstr. 1W24.
— Marie, Delikat.-Hdl., Lagerstr. 1W1.
— Otto, Malermstr., Trinitatisstr. 24. Werkst.: Albertstr. 9.
— Pet., Vergolder, Theresenstr. 2W6.
Scheibler, Pet., Hsb., Marienmühlenstr. 8.
— Jos., Choristin, Taubenstr. 6.
— Stef., Chorist, Taubenstr. 6.
Scheibok, Jan, Fuhrm., Rabenstr. 12W9
Scheibotis, Iw., Tischlr., Romanowst. 101
Scheidereiter, Fel. Aug.', Hg., Dorpater Str. 33W32.
— Walter, Techn., Lagerstr. 25.
Scheidin, Sch., Hdlr., Elisabethst. 20W35. ⊶ 6741.
— Dav. Mos.', Holzhdlr., Säulenstr. 72.
Scheidler, Mart., Maler, Pokrowstr. 22.
Scheidt, Heinr. L., Instr.-M., Mühlenstr. 74W29.
Scheier, Rud., Hsb., Salwen. Str. 109.
Scheikowski, Anna, geb. Genning, Badeanst., Nordstr. 12a.
— Anna, geb. Genning, Hsb., Dampfstr. 80, W. 1.
Scheimann, J., Schloss. Matthäistr. 107
— Krist., Zimmerm., Alexanderstr. 161.
— M., Holzhdlr., Parkstr. 8W1.
Schein, M., Fleischer, Schiffsstr. 16.
— M., Fleischhdl., Marienstr.48, ⊶ 5367
— Sam., Schuhm., Witebsker Str. 7.
— W., Marienstr. 21, ⊶ 5919.
Scheinemann, Jette, Hdlrn., Steinstr. 21
Scheiner, Jossel, Schndr., Romanowstr. 143.
Scheines, Isr., Buchhlr., Eliasstr. 16W2
Scheinesson, Hirsch, Fabrikant, Suworowstr. 7, W. 25.
— Georg, Dentist, Kalkstr. 1, ⊶ 7163.
— Mord., Agent, Gertrudstr. 43W13a.
— S. N., Bonbonsfabr., Suworowstr. 18, ⊶ 3339.
— W., Agent, Suworowstr. 24, ⊶ 6018
Scheingold, Sam., Lehrer, Elisabethstr.24
Scheiniksohn, M., Hdlr., Romanowstr.118
„Omega". A. Sch. Scheinin. 2. G., Schokoladenfabr., Inh.: Abram Scheinin, Romanowstr. 125, ⊶ 6918, Niederlagen: Herrenstr. 33, ⊶ 4390 u. Theaterstr. 14.

Abram Schmerkow Scheinin. 1. G., Kolonial-W., Inh.: Abr. Schmerkow Scheinin, Herrenstr. 30a, ⊶ 1459.
Scheinin, Abram Schmerkow, Inh. der Firma Abram Schmerkow Scheinin, Peitaust. 9W3.
— Nat., Wwe., Jakobstädt. Str. 29.
H. Scheinker, 2. G., Kleider, Inh.: Hirsch Scheinker, Kalkstr. 24, ⊶ 2861.
Scheinker, Abr., Glaser, Petersb. Ch. 38.
— Benj., Hsb., Ritterstr. 102, W. 1.
— S., Modew.-Hdl., Königsstr. 16, ⊶ 6555.
Scheinkin, Heinr., Tischlr., Strauchstr. 1.
v. Scheinvogel, Marie, geb. v. Hanenfeldt, Alexanderstr. 23W7.
Scheir, M., Hdlr., Wenden. Str. 16W5.
Scheiris, Jan Otto', Maler, Säulenstr.91
Scheitelmann, Sal., Hg., Eliasstr. 19W17
Schekas, Emilie, Fuhrhalt., Revalerstr. 76.
Schekaw, Jan, Schlosser, Marienstr. 70.
Schekowski, E., Former, Wenden. Str.33
Schekzer, Mark., Hsb., Romanowstr. 86.
Schelanetz, Stan., Bahnbmt., Katholische Str. 13W12.
Schelaskewicz, Berta, Schndrn., Schulenstr. 10W12.
Schelasko, Ed., Musiker, Lärmstr. 29.
Schelder, Jan, Fuhrm., Färberstr. 26.
Schelesnow, Pawel, Hdlr., Turgenjewst.20
Schelestenkow, Grig., Maurer, Gymnastikstr. 27.
v. Schelig, Sinaide, Oberstleutn.-Wwe., Wenden. Str. 3W8.
— Nik. Maks.', Oberstleutnant a. D., Bäckereistr. 7, W. 4.
Schelikowski, Kas., Hg., Petersb. Ch. 133.
Schelinewski, Konst., Koch, Atgas. Weg 20.
Schelkan, Mos., Hsb., Jesuskirchenstr. 4. ⊶ 2721.
Schelkolowitsch, Joh., Schuhm., Säulenstr. 84.
Schelkowski, Joh., Schuhm., Ebelshöf. Str 2.
— B., Aufs., Uferstr. 31W10.
— Iw. Dan.', Bahnbmt., Säulenstr. 72.
— M., Fabr.-Bmt., Säulenstr. 107W10.
— Paul, Gerber, Bausk. Str. 9.
Schelksnis, Ant, Hsb., Tula. Str. 12.
Schell, Ad., Techn. Leiter d. Fabr. L. Birmann u. B. Frank, Dorp. Str. 75
Alexander Schellenberg. 2. G., Kol.-W. u. russ. Weine, Inh.: Marg. Schellenberg, Pauluccistr. 12, ⊶ 2026
Schellenberg, Marg., geb. Baumann, Inh. d. Firma Alex. Schellenberg, Pauluccistr. 11W8.
v. Scheller, Sofie, SR-Wwe., Felliner Str. 12W40.
Scheller, Theod., Schuhm., Matthäistr. 119W7.
Schellong, Jos., Böttchermstr., Rjosansche Str. 3.
Scheltowski, Romulda, Wwe., Dampfstr. 84aW9.
Scheluchin, Alex. W., Cand. jur., Sekr. d. Krepostabt., Elisabethst. 33W8.
— Alex., Fabr.-Bmt., Altstr. 6.
— Anna, Frl., Schulenstr. 27W12.
— Karol., Wwe., Torfstr. 3.
— Louise, Wwe., Gertrudstr. 39, W. 18.
— Nik., Notär d. Handelsamts, Alexanderstr. 18.
Schelud, Vikt., Heizer, Alexisst. 5.
Scheludjakow, Alex. Serg.', **Untermstr., Matthäistr. 48, W. 2.**
Schelunz, Wlad., Kassir., Adolfstr. 15W15
Schelwe, Hel., Wwe., Mosk. Str. 69.

Schelwinsky, Serg. Jak., Generalmajor a. D., Romanowstr. 54W9.
Schemaitis, Franz, Kwh., Bullen. Str.
— Krist. Ant.', Schlossermstr., Gertrudstr. 19W2.
— Kas., Schlosser, Matthäistr. 115, W.1
— Ossip, Knecht, Wolmarsche Str. 43.
Schemek, Pet., Hsb., Schreyenbusch 9,
— Karl, Schlosser, Alexanderstr. 114W1
Schemer, J., Kol.-Hdl., Steinstr. 14.
— Abr., Schuhm., Honigstr. 1, W. 12.
Schemetillo, Elisab., Kontorbmtn., Suworowstr. 106, W. 38.
Schemeto, Kas., Kanzleibmt., Alexanderstr. 152W18.
Schemett, Franz, Steinh., Hospitalst. 9
Schemjakin, Konst. Jak.', Generalmajor, Stabschef des 20. Armeekorps, Zitadelle 33, ⊶ 1633.
Schemiot, Konst., Schafin.r, kl. Altonaer Str. 14.
Schemis, Jos. Iw.', Dw., Alexanderstr. 153, W. 35.
Schemkewitz, Ant., Hsb., kl. Vegesacksh.6
Schemkus, Iw., Bote, Mitauer Ch. 38.
Schemukenas, Iw., Fuhrm., Artilleriest. 6
Schenck, Gebauer & Ko., 2. G., Handelsverm. f. Holz, Kommanditgesellsch. Rob. Schenck u. Fredi Gebauer die einzigen offenen Gesellschafter, Puschkinboul. 10, ⊶ 5470.
Schenck. Sieh auch Schenk
Schenck, Max Karl', Uhrm., Ritterstr. 58
— Marie, Wwe., Brunnenstr. 6W2.
— Rob., Mitges. d. Firma Schenck, Gebauer u. Ko., Puschkinboul.10, ⊶547
Schenikssohn, Abr., Hdlr., Mosk. St. 46
Schenitsch, Marie, Wwe., Mühlenstr. 127
Schenk. Sieh auch Schenck.
— Wilh., Bahnbmt., Gertrudstr. 74W5.
Schenkalowitz, Alex., Bmt., Sadownikowstr. 11W8.
— Leonti, Hülsen- u. Kartonnag.-Fabr., Sadownikowstr. 11, ⊶ 1872.
— L., Petrikirchenplatz 5, ⊶ 3674.
Schenkewitz, Alex., Hdlr., Karolinenstr.2
Schenkmann, N., Wwe., Romanowstr. 86
— Gebr., Holzhdl., Säulenstr.65, ⊶ 609
Schensa, Osk., Hdlr., Newastr. 9W38.
Schepelew, Nik., Goldschmiede, Domplatz 9, wohnt Lagerstr. 9.
— Hel., Frl., Lagerstr. 9.
— Marie, Hgn., Lagerstr. 9.
— Viktor, Oberst a. D., Suworowstr.6
Schepelowitsch, Abr., Kartonfabr., Schmiedestr. 33W29.
Scheper, Jak., Verw., kl. Schwimmst. 2
— Lis., Hebamme, Matthäistr. 97W26.
Schepetilow, Paul, Hsb., Eckau. Str. 4
Schepler, Jan, Aufs., Mosk. St. 135.
— Joh., Gerbermstr., Jaroslaw. Str. 8
Schepper, Ans, Hsb., Kalkofenstr. 4/6.
Scheps, Mich. Wulf', Hdlr., Suworowstr. 40W17.
Schepsel, Is., Drechsl., Jarosl. Str. 55
— Leib, Putzhdl., Alexanderstr. 3.
— Leib, Schndr., Alexanderstr. 3W3.
Schepsky, Christ., Hsb., Feldscher, Fruchtstr. 12, W. 1.
— Johannes Jul.', Amts-Zimmermstr., Birkenstr. 17W1, ⊶ 6755.
— Osk., Organist an der Gertrudkirche, Gertrudst. 39W1.
Scheragin, Iw., Diener, Elisabethstr. 29
— Awd., Wwe., Katholische Str. 46.
Schereiko, Iw., Hsb., Mitauer Ch. 60
Schereschewski, S., Kfm., kl. Neustr. 4W2
— Sarah, Wwe., Mosk. Str. 105W3.

Wein- u. Austern-Stuben Basteiboulevard Nr. 2, Telephon Nr. 80. Otto Schwarz. Wein-, Delikatessen- u. Cigarren-Lager Basteiboulevard, Ecke der Kalkstrasse.

Scheresnew, Iw., Wraker, Katholische Str. 33W82.
P. Scherjser, Nik. Nik.', Generalleutn. a. D., Antonienstr. 5W2.
Scherhey, M., Dr. med., Spr. 9—11 u. 5—6, **Herrenstr. 28, W. 2.**
Scheriff, Alex., Teehaus, Jaroslawsche Str. 18.
Scherikow, Kusma, Faktor, Hasenholmer Ufer 10.
Scherk, Rud., Hdlr., Laboratoriumstr. 4.
Chaim Schermann, 2. G., Drogen, Artilleriestr. 57.
Schermann, Abr., Schndr., Palissadenstr. 25W37.
— B., Schndr., Revaler Str. 48, W. 42.
— Chaim, Inh. d. Firma Chaim Schermann, Artilleriestr. 57W3.
— Chaim, Schndr., Mosk. St. 61W9.
— Dav., Holzhdlr., Moskauer Str. 52.
— Elias, Holzhdlr., Marienst. 22, ☎ 467
— Gebr., Häute und Felle, Marienstr. 22, ☎ 6694.
— Gnendel, Wwe., Säulenstr. 78W29.
— Hirsch, Makler, Elisabethstr. 103W18. ☎ 3107.
— J., Hdlr., Smolensker Str. 8W3.
— J., Kleiderhdl., Sprenkstr. 37.
— Isak, Holzhdlr., Färberstr. 8W11.
— Js., Schndr., Alexanderstr. 113
— Jud., Schndr., Sprenkstr. 34W10.
— M., Tischlerei, Säulenstr. 108W24.
— M. M., Newastr. 9, ☎ 6351.
— Mowscha, Sprenkstr. 45W2.
— Oss., Kfm., Smolensker Str. 5W1.
— S., Goldarb., Königsst. 14.
— Sch., Hdlr., Marienstr. 29W2.
— Schmul, Kfm., Moskauer Str. 14W3.
— T., Schndr., Marienstr. 123W4.
— Z., Stricker, Stegst. 9W4.
Schernas, Jak., Exped., 1. Weidend. 3.
Scheron, Felix, Priv., Wolmar. Str. 43.
Scheronkin, Pet., Setzer, Parkst. 1.
Scherschen, Mich. Hg., kl. Altona. Str.17
Scherschenewski, A. P., Bmt., Dorpater Str. 97W13.
Scherschunow, Iw., J. Auff., Suworowstr. 99.
Scherström, Anna, Wwe., Newastr. 26.
— Selma, Hgn., Newastr. 26, W. 53.
Scherwel, Mari., Lederhdlr., Kalnezeem. Str. 43.
Scherwinski, Georg, Schlosser, Pokrowstr. 18W8.
— Ed. Feod.', Kontorbmt., Alexanderstr. 141, W. 8.
— Heinr. Karl', Bmt., Pokrowstr. 18W5.
— Karl, Amts-Fleischermstr., Pokrowstr. 18W1.
— Marie, Auff., Pokrowstr. 18W1.
— S., Strickanst., Kurmanowstr.20a.W22
Scheschko, Paul, Mech., Dorotheenstr. 28
Schesnak, Rob., Masch., Romanowstr.54.
Schesternja, Nik., Schndr., Mosk. St. 253
Schestjakowski, Anna, Wwe., Gymnastikstr. 20.
— Joh., Schuhm., Mitauer Ch. 59.
Schetlinski, Alex., Bmt., Jakobstädt. Str. 8W3.
Schettler, Jan, Vorarb., Sprenkstr. 56a.
— J., Hg., Katholische Str. 22, W. 1.
Scheturin, Karl, Tschlr., Matthäistr. 145.
— Jeannot, Pernauer Str. 2W13.
— Pet., Schndr., Matthäist. 145W18.
Schetwinn, Karl, Tschlr., Matthäistr. 145

Georg Scheuber, 1. G., Manufakt.-W., Inh.: Henriette Scheuber, geb. Block, Wilh. Georg' Scheuber, Gust. Georg' Scheuber, Prok.: Wilh. Joh.' Kalckbrenner, Scheunenstr. 9, ☎ 141 und 2352.
Scheuber, Gust. Georg', Mitinh. d. Firma Georg Scheuber, Kirchenst. 19, ☎ 142
— Ed. Ed.', Geschäftsf., Elisabethstr. 1W6 ☎ 5351.
— Henr., geb. Block, Mitinh. d. Firma Georg Scheuber, Kirchenstr. 19, ☎ 142.
— Wilh. Georg', Mitinh. d. Firma Georg Scheuber, Kirchenstr. 19, ☎ 142.
Scheuermann, Eugen, Pastor a. d. Lutherkirche, Spr. 10—1, Sonnab. ausgen., außerdem Freit. 6—7 abds., Heinrichstr. 8, ☎ 2342.
— E., Frl., Lombardbmtn., Heinrichstr. 8.
— Herm., Kontorbmt., Heinrichstr. 8.
Scheumann, O., Taxator am Stadt-Lomb., kl. Schmiedest. 19W8.
Schewemann, Alex., Frl., Schützenstr.11
— Marie, geb. v. Tomaschewski, Wwe., Schützenstr. 11W7.
Schewjakow, Jos. Jw.', Kontorbmt., Alexanderstr. 78, W. 1.
— Iw., Hsb., Alexanderstr. 78, Q. 1.
Schewitz. Sieh auch Schaewitz.
— Jak. Tapez., Revaler Str. 96W8.
— Jul. Dav.', Buchhltr., 1. Weidend. 15
Schewtschenko, Kyrill, Hausverw., Schreyenbusch 1, 12.
Schewzenok, Fed., Gerber, Duntenh.St.24
Schezen, N., Schuhm., Romanowstr. 62.
Schibajew, Anat., Fabr.-Dir., Romanowstr. 1W14.
Schibba, Joh., Vorst. d. deutsch. Apostol. Gemeinde, Dorotheenstr. 8a.
Schibeiko, Karl, Bmt., Marienstr. 4aW3.
Schibrowsky, Ad., Hg., Suworowstr. 31.
— Ida, Wwe., Suworowstr. 31W7.
Schiburis, Wik., Hsb., Jarosl. Str. 58.
— Pet., Postbmt., Jaroslawsche Str. 58.
Schich, Roche, Hdlrn., Jakobst. Str. 17.
Schickedanz, Th., Schuhm., Gertrudstr. 133W15.
— Adalb., Exped., Alexanderstr. 114.
Schickli, Emil, Ing., Konsulstr. 2.
Schickum, Berta, Auff., Säulenstr. 80.
Schid, Kasp., Hsb., Walterstr. 7.
Schidaw, Edde, Wwe., Grabenstr. 5W18.
A. N. Schidelew, 2. G., Wild, Gemüse u. Delikatessen, Inh.: Alex. Schidelew, Dünamarkt 55, ☎ 1883, Wohnung: 2. Weidendamm 7, ☎ 2612.
Schidelew, A. N., Hsb., Inh. dieser Firma, 2. Weidendamm 7.
— D., Wwe., Dorotheenstr. 42W9.
— Nik., Schlosser, Dünab. Str. 57W28.
— Nikita Alex.', Kfm., 2. Weidend. 3W7.
— Wass. N., Hsb., Gemüsehdlr., Matthäistr. 55.
— W. W., Kol.-Hdl., Neustr. 16 u. Königsstr. 10.
— Wass. Wass.', Geschäftsf., Marienstr. 28W12.
Schidelis, Wik., Zollbes., Katarinenstr. 1.
Schidkus, Ant., Dw., Georgenstr. 7.
Schidonis, Ant., Hdlr., Marienstr. 77.
Schiebuhr, Heinr., Amts-Kürschnermstr., Scharrenstr. 8.
Schieds, Elise, Frl., Pens., Elisabethst.10a
Schiefer, Jak., Untermstr., Aahof. Str. 3.
Schieffers, Arw., Buchhltr., Alexanderstr. 31W29.
— Therese, Wwe., Suworowstr. 24W14.

Schiel, Gust., Hsb., Bmt., Kischinewstr. 5
— Alfr., Schlosser, Gertrudstr. 113W9.
— Jul. Hugo', Bankbmt., Marienstr. 22.
— Marie, Wwe., Schulenstr. 25W44.
— Paul, Bankbmt., Schulenstr. 25W44.
— Paul, Buchhdlr., Marienstr. 22W24.
— Pet., Tschlr., Rumpenhöf. St. 23.
Schiele, Chr. A., SR, Oberlehrer, Ritterstr. 6, W. 8.
v Schiemann, Gust., Bankbmt., Mühlenstr. 73W1.
— Maria, Lehrerin, Mühlenstr. 73, W. 1
— Pauline, HR-Wwe., Mühlenstr. 73.
Schiemann, Alex. Heinr.', Flachswraker, Küterstr. 19W9, ☎ 2453.
— Alex., Milchhdlr., Unionstr. 39W8.
— Alex., Ph., Korresp., Mosk. Str.112
— Anna, Wwe., Mosk. Str. 112W5.
— Ed., Frisör-Amtsmstr., Moskauer Str. 112W3.
— Friedr., Maler, Artilleriestr. 55W17.
— G., Lederw.-Hdlg., Pferdestr. 17.
— Helene, Priv., Marienstr. 105W13.
— Jak., Vulkan., Asylstr. 24W47.
— Karl, Töpfer, Katharinend. 12W13.
— Ludw., Konfektfabrik, Sprenkstr. 34b.
— **Nik. Wilh.', Ing.-Techn., Adj. Prof.** am Pol., Dir. d. A.-G. vorm. Felser u. Ko., Elisabethstr.23W11, ☎ 3155
— Otis Chr., Buchhltr., Matthäistr. 18.
— Paul Jul.', Dr., Redakt. an der Rig. Rundschau, Puschkinboul. 10W8, ☎ 4059.
— Sim., Schuhm., Dünaburger Str. 16.
— Stan., Hsverw., Petersb. Ch. 92.
— Wilh., Destillat., Katharinend. 12W7.
Schir, Jan, Schndr., Sprenkstr. 23aW29.
Schiermann, Schm., Hdlr., Romanowstr. 61W22.
Schierssmann, Kora, Diak., Friedensstr.3.
Schießmann, Wilh., Hsb., Eisenbahnstr. 1a.
— Jur, Hsb., Grenzstr. 16.
Schiewa, Ludw., Schndr., Dünam.St.18c.
Schieweg, Georg, Mech., Friedensstr. 41.
Schiff, H., Hdlr., Königsstr. 24W4, ☎ 2223.
— H., Schndr., Johannisstr. 16W3.
— Heinr., Schndr., Dünaburg. Str. 16
— Nat., Wwe., Alexanderstr. 156, W. 11.
— Wilh. Gust.', Tschlrmstr., Alexanderstr. 176.
Schiffer, Dav., Masch., Honigst. 2.
— Aug., Bauuntern., Gertrudstr. 70W4.
— Jan, Postbmt., Parkstr. 1aW9.
— Joh., Hsb., Abguldensche Str. 26.
— Krist., Bmt., Thronfolgerboul. 2W14.
— Luise, Lehr.-Wwe., Pens., Kirchenstr. 21.
— Taube, Wwe., Newastr. 29W6.
— Theod., Kontorbmt., Thronfolgerboul. 2W14.
Schiffler, Ludw., Braumstr., Mit. Ch. 7.
Schiffling, Paw. Emil.', Techn., Romanowstr. 27W24.
Schiffmann, E., Buchhdlg., Scharrenstr. 21.
— M., Buchhdlr., Pauluccistr. 10.
Schiffmanowitsch, Alter, Verw., Dampfstr. 60.
Schigar, Alex., Zollbes., Palissadenstr.43
Schigarew, Timof. Fed.', Werkmstr., Mühlgrab. Str. 16.
Schigas, Ad., Kupferschm., Seestr. 37.
— Jan, Schndr., Schiffsstr. 22, W. 13.
— Kaj., Dw., Mühlenstr. 5, W. 12.
Schiggel, Jak., Dw., Johannisstr. 3.
Schigin, Agn., Hsb., Sadownikowstr. 41.
— A. A., Kontrolh.-Bmt., Nikolaistr.85
— Alex., Bmt., Sadownikowstr. 41W4.

Karl Grünberg, Matthäistr. № 54, im eigenen Hause. Telephon № 2402. Die besten Gummireifen der Welt.

Nur importierte Weine in grösster Auswahl.

Karl Grünberg, Matthäistr. № 54, im eigenen Hause. Telephon № 2402. Die besten Gummireifen der Welt.

— Alex., Hg., Friedensstr. 1W2.
— Theophan Theoph.', Hsb., Bmt., Romanowst. 111W1.
Schigis, Mich., Zimmerm., Seestr. 33W2
Schigl, Chr., Fuhrm., Peterholmst. 14a.
Schiglewitz, Anna, Wwe., Säulenstr. 94
— Friedr. Joh.', Koll.-Prok. d. Firma Gebr. Seeberg, Trinitatisstr. 2W7.
— Gottfr., Apotheker, Alt-Mühlgraben, Magnushof. Weg. 1.
— J., Kontordiener, Küterstr. 12W4.
— Joh., Dw., Rujen. Str. 6W13.
— Trine, Hausverw., Krusenhöf. St. 2.
Schigotto, Mich., Privat., Dorpaterstr. 68
Schigul, Otto, Maler, Alexanderstr. 107.
Schigunow, Wera, Schndrn., Palissadenstr. 2W2.
Schigur, A., Schuhm., Dorpater Str. 22.
— Alex., Schuhw.-Hdl., Sprenkst. 57.
— Florent., Ww., kl. Sandstr. 11, W. 10.
— Herm., Maurer, Karolinenstr. 12W12.
— Jan, Schmied, Petersb. Ch. 119.
— Jan, Hsb., Schreyenbusch 2, 34.
— Mich., Schuhm., Bergstr. 11W3.
— Otto, Frisiersalon, Mühlenstr. 84, Laden 103.
— Otto, Maler, Matthäistr. 31.
— Otto, Tischlr., Gertrudst. 73.
— Otto, Vorarb., Perterholm. Str. 4W9
— Paul, Koch, Antonienst. 4W6.
Schigus, Nik., Lieutn., Marienstr. 9.
Schihdin, Jak., Hsb., Dorpater Str. 89.
Schiffer, Oekonom, kl. Schwimmstr. 2W2.
Schifschnis, Marzeli, HR, Oberlehrer, Säulenstr. 18W9.
Schifsnis, Vikt., Bierhdl., Konradstr. 11
Schilas, Oss., Schuhm., Marienstr. 1W27
— Pet., Fleischer, Wiesenstr. 2W14.
Schild, Sus., Frl., Puschkinboul. 6.
— E., Lehrerin, Alexanderstr. 31, W. 12.
— Rud., Vorarb., Gartenstr. 15.
Schildauer, Alex., Frisör, Revaler St. 24, wohnt: Alexanderst. 109.
Schilde, Rud., Modew.-Hdl., Matthäist. 52, ☎ 3193.
— Math., Strickerin, Maurerstr. 4W2.
— Rud., Kurzw.-Hdl., Kathol. Str. 64.
Schilder, Ed., Schlosser, Marienst. 144.
— Jak., Schndr., Helenenstr. 22W2.
Schileikowski, Valer., Hgn., Petersburger Ch. 133W1.
Schilenkow, Kath., Wwe., Eliasstr. 9, **W. 7.**
N. Schilensky, 2. G., Modew. u. Wäsche, Inh.: Nachmann Schilensky, Prok.: L. Schilensky, Kalkstr. 8, ☎ 1335
Schilensky, Nachm., Inh. d. Firma N. Schilensky, Alexanderstr. 44W21.
Schilewitz, Ernst, Materialverw., alte Mitauer Str. 7W7.
— Marg., Schndrn., Küterstr. 8.
Schilf, Anna, Speiseh., Schreyenbusch 1,1
— Lisette, Wwe., Masseuse, Romanowstr. 60, W. 5.
— Paul, Diener, Ritterstr. 75aW8.
Schilgel, P., Schndr., Sprenkst. 40.
— Leon, Schndr., Sprenkstr. 34bW17.
Schilin, N., Korrektor, Revaler Str.62.
Schilinsky, A., Kwh., Mosk. Str. 203.
— Alw., Wwe., Mühlenst. 105W6.
— Anna, Priv., Färberstr. 18W3.
— Aug., Tischlr., Matthäistr. 93W37.
— Dietr., Hsb., Thering. Str. 35.
— E., Bmt., Alexanderstr. 86W21.
— Jan, Buchdr., Artilleriestr. 44W22.
— Joh., Hg., Muckenholm. Str. 33W23.
— Joh., Tischlerei, Newastr. 8, W. 18.
— Joh. Alex.', Auss., Schützenstr. 15W25
— Jos., Tischlr., Bausk. Str. 6.
— Karol., Hdlrn., Artilleriestr. 44W24.
— Konst., Fuhrm., Offizierstr. 1.
— Pet., Bierhdl., Schreyenbusch 2, 43.
— Thom., Bankdiener, Jakobstr. 2.
Schilinzky, Arn., Edg.', Ing.-Chem., Schulenstr. 27W17.
— Edg., Sekr. d. Handelsamts, Alexanderstr. 86W21.
— Marie, Musiklehrn., Brunnenst. 1.
— Marta, Bmtn., Alexanderstr. 86W21.
— Platon, P., HR, Kreischef, Säulenstr. 23W8, ☎ 1757.
— S., Geheimrats-Wwe., Brunnenst. 1.
Schilis, Kas., Pharm., Peterholm. Str.10
— Mich., Schaffner, Grabenst. 6W1.
Schilkewitsch, Alex., Schuhm., Polangensche Str. 6.
Schilkin, Berka, Schndr., Lubahnsche Str. 12W2.
Schilko, Nikif., Hdlr., Steinstr. 4.
— Dmit., Teehaus, Tulasche Str. 4.
Schillak, Stef., Rentn., Talsen. Str. 13.
Schillberg, Jan, Hsb., Hermannsstr. 3. ☎ 5834.
— Krisch, Tischlr., Mitauer Ch. 13.
W. Schiller, vorm. Alfred Burmester, 1. G., Agentur und Kommission, Inh.: Woldemar Schiller, kl. Schloßst. 6, ☎ 666.
Schiller, Ad., Lehrer, Revaler Str. 52W4.
— Amalie, Hebamme, Revaler Str. 26.
— Bertha, Frl., Revaler Str. 26, W. 6.
— Eva, Wwe., Palissadenstr. 25W35.
— Franz, Schuhm., Dampfstr. 80W2.
— Gottfr.-Adolf, Inh. d. Lichtpausanst. Paul Kalhof, Romanowstr. 62W16, ☎ 3498 u. 4567.
— Jul. A., Bahnkassir., kl. Newastr. 6.
— Ludw. Franz', Böttchermstr., Dampf**str. 104.**
— Math., Frl., Jungfernstr. 3, W. 6.
— Osk. Wold.', Hg., Gregorstr. 1W1.
— Pet. Mart.', Auss., Hospitalstr. 31.
— Theod., Lehrer, Ernestinenstr. 1.
— Wold., Kfm. 1. Gilde, Inh. d. Firma W. Schiller vorm. Alfred Burmester, **Gregorstr. 1, Tel. 3841.**
Schilling, H., Baron, Kirchhofsstr. 13W3.
v. Schilling, Adele, Frl., Sommerstr. 7.
— Karl Karl', Kand. jur., Bmt. d. Domänenverw., Doz. am Polyt., Nikolaistr. 61W7.
— Otto, Redaktör, Felliner Str. 8W7. ☎ 5973.
Schilling, Adolf, Hsb., Buchdr., Appusensche Str. 33.
— Ad. Ad.', Laubstr. 22W3.
— Anty, Klavierlehr., Lagerstr. 60, W. 3.
— Charl., Wwe., Todlebenboul. 11W4.
— E., Frau, Sandstr. 27, W. 5.
— Edg. Joh.', Hg., Wenden. Str. 41W6.
— Emilie, geb. Wallenburger, HR-Wwe., Alexanderstr. 11W8.
— Fr., Hsb., Bauuntern., Lagerstr. 60.
— Fr., Cand. jur., Obernotär, Sandstr. 20W7.
— Georg, Schlosser, Moorst. 22.
— Helene, Wwe., Sternstr. 3W12.
— Hieronim., Schlosser, Hospitalst. 35.
— J., Frl., Sandstr. 20W7.
— J., Kol.-Hdl., Marienstr. 48.
— Jan, Dw., Friedensst. 6W10.
— Jan, Hsb., Marienstr. 48W6, ☎ 5658.
— Joh., Fleischer, Pokrowstr. 11W7.
— Joh., Hdlr., Wenden. Str. 3.
— Joh. Georg', Hsb., Wenden. Str. 41.
— Irma, Zeichenlehr., Alexanderstr. 11.
— Irmg., Frl., kl. Schloßstr. 1W5.
— Jul. Jul.', Kontorbmt., Säulenstr. 8
— K., Schndr., Marstallst. 12W1.
— Karl, Buchdr., Schwimmstr. 26, W. 19
— Karl, Spark.-Bmt., Kalnezeemsche Str. 27W6.
— Karl Ant.', Bildh., Ritterstr. 91W2.
— M. u. A., Korsetthdl., Theaterstr. 9
— Mar., Wwe., Ritterstr. 44.
— Marie, Wwe., Jungfernstr. 5.
— Math., Bmt.-Wwe., Nikolaist. 41W3.
— Otto Theod.', Hg., Herrenstr. 25W10
— Rob. Ad.', Elektrotechn., Romanowstr. 45W12.
— Th. jun., Fabr.-Bmt., Matthäistr. 141
— Th., sen., Hsb., Matthäistr. 141, W. 21
— Vikt., Ing., Friedensstr. 45W12.
— Wilh., Amts-Maurermstr., Lagerstr. 60.
— Wilh., Schlosser, Duntenhöf. Str. 44
Schillo, Nik. Jos.', Bmt., Elisabethstr. 10
Schilow, Selig, Hg., Dampfstr. 49W5.
Schilski, Jos., Stallmstr., Säulenstr. 8
Schilwitz, Stan., Kolport., Segelstr. 7.
Schimanow, Jak., Amts-Stuhlmacher-Mstr., Vogelstr. 9.
— Joh., Böttcher, Wilnasche Str. 9.
— Marie, Hsbn., Wilnasche Str. 9.
— Rob., Feldwebel, Wilnasche Str. 9.
Schimanowitsch, Dan., Schndr., Ritterstr. 58W27.
— Ch. S., Hdlr., Münstereistr. 11W8.
Schimansky. Sieh auch Szymanski.
— Ant. Joh.', Oberlehrer, Säulenstr. 75
— Jur, Schlosser, Altonaer Str. 36a.
— M., Schndrn., Suworowstr. 78W2.
— Step. Georg.', SR, Ing.-Techn., Adj.-Prof. am Pol., Marienstr. 4, W. 21
Schimanzew, Tatj., Wwe., Gertrudstr. 10
Schimas, Alfons, Schuhm., Mitauer Ch. 43.
— Pet., Zimm., alte Mitauer St. 30.
Schimborski, Adam, Seem., Romanowst. 57
Schimelewitsch, Abr., Hsverw., Palissadenstr. 24W1.
Schimenat, Joh., Tischlr., kl. Lagerstr. 23
Schimes, Juda, Hg., Romanowst. 123.
Schimiklis, Aug., Masch., Talsen. St. 1.
Schimkewitsch, Alex., Hg., Wolmar. Str. 3
— Ign. Dan.', Portier, Elisabethstr. 2.
— Jos., Schuhm., Kreßlerst. 1.
— Klara, Wwe., Sprenkstr. 34W16.
— O. O., Gerichts-Prist., Suworowstr. 4, Tel. 1792.
— Sofie, Frau, Mittelstr. 3W15.
— St., Ankern., Moskauer St. 203.
— Stan., Schuhm., Polotzker Str. 15W5
— Vikt. Georg', Hg., Mosk. Str. 203.
— Wlad., Hdlr., Mühlenst. 147W23.
— Wladisl., Werkmstr. Alexanderstr. 153a
Schimkonas, Oss., Schuhm., Romanowstr. 111, W. 5.
Schimkowski, A., Maurer, Popowstr. 3a.
Schimmeck, Paul, Werkmstr., Wendensche Str. 5W34.

Schimmelpfeng
suche man unter
Institut W. Schimmelpfeng
oder
Auskunftei W. Schimmelpfeng

Ch. Jürgensohn, Weingrosshandlung, Wallstr. Nr. 20. Telephon Nr. 106.

Institut W. Schimmelpfeng, 2. G., Institut für kaufmännische Auskünfte, Inh.: Hans A. Schimmelpfeng und Rich. Schimmelpfeng, Direktor: Karl Karl' Lubich v. Milovan, Schloßstr. 13—15, ☎ 1831.
Schimming, Mart. Gotth.', Kassir., Moskauer Str. 92.
Schimpermann, L., Hdlr., Romanowst. 133
Schimpke, Erich Ad.', Kfm., Pauluccistr. 19.
Schimser, L., Schndr., kl. Jungfernstr. 4.
— S., Modew.-Hdl., Kalnezeem. Str.15a
Schindel, Wass., Traktör, Mosk. Str. 28.
— Paw., Maler, Katholische Str. 40W6.
Schinder, Mos., Klempner, Frauenburger Str. 13.
F. Schindler, 2. G., Bierbrauerei, Inh.: Friedr. Schindler, Brauerei Champetre, ☎ 803.
Schindler, Friedr., Brauereibes., Inh. d. Firma F. Schindler, Champetre, ☎ 803.
— Otto, Agent, Palaisstr. 9W10.
Schinewski, Ant., Getreidehdlr., Moskauer St. 52.
Schingel, St., Tischl., Popowstr. 3a.
— Ign., Schmied, Schreyenbusch 1, 41a.
— Markus, Kutscher, Smolensker Str. 2.
Schinjawski, Mart. Alex.', Wächter, Sprenkstr. 15W5.
Schink, Karol., Wwe., Tempelstr. 1.
Schinkarew, Paw. Grig.', Bahnbmt., Gertrudst. 74W27.
Schinz, Max, Lokomotivf., Säulenstr. 60.
— Joh. Joh.', Buchhltr., Nikolaist. 20W11
— Paul Heinr.', Buchhltr., Martinshöfsche Str. 2.
Schipalowski, Ch., Putzhdl., Neustr. 19, wohnt Petrifriedhof 13W10.
Schipkowsky, Kas., Hsb., Kostromasche Str. 4
Schippang, Paul, Prediger d. Brüdergem., Schmiedestr. 8.
Schipunow, W. K., Hafen-Insp., Bolderaa, ☎ 1487.
Schirajew, Alex. Iw.', Hg., Elisabethstr. 20W12.
— Jul., Wwe., Revaler Str. 55, W. 7.
— Julie, Hsb., Katholische Str. 16.
— Serg., Bierhdl., Kathol. Str. 16W10.
Schirant, Lisa, Wwe., Pilgerstr. 4W8.
— Aug., Kwh., Suworowstr. 109W6.
— Fritz, Fuhrm., Palissadenstr. 41W11.
— Herm., Fuhrhltr., Rabenstr. 6W1.
Schire, Karl, Schndr., Wassenstr. 9W18.
— Pet., Maurer, Bikkern. Str. 29W3.
Schiren, Sam. Isr.', Klempner, Gertrudstr. 125.
Schiriak-Kaschdan, Frau, Dr. med., Frauen- und innere Krankheiten, Spr. 10—12 u. 4—6, Marienstr. 37.
Schirmacher, Ad., Schuhm., Schreyenbusch 2, 15.
— Karl Georg', Bmt., Romanowstr. 73.
— Mich., Schuhm., Schreyenbusch 1, 1a.
— Nat., Hgn., Elisabethstr. 101W9.
Schirmer, Gust., Tischl., Löwenstr., Wasserturm.
— Karl, Maler, Lubahn. Str. 10W1.
— Math., Frl., Gertrudst. 26W7.
Schirnow, Wass., Packhaus-Auss., 2. Weidendamm, Güterbahnh. 8.
Schirokow, Mich. Feod.', Kassir., Dreylingsstr. 15W3.
— Matw. Sams.', Glied d. Bauern-Agrarbank, Nikolaistr. 52W12.
— Wass., Hsb., Kalkofenstr. 20, W. 4.

R. Schiron, 2. G., Trakteur, Inh.: Reinh. Schiron, Dorpater St. 31, ☎ 4573.
Schiron, Aug., Zimmerm., Atlasstr. 3.
— A., Diener, Antonienstr. 15.
— Fr., Tischl., Sternstr. 1.
— Joh. Jak.', Hg., Wenden. Str. 41W8.
— Karl, Schmied, Revaler Str. 40.
— M. A., Pens., Parkstr. 4W6.
— Pet., Butterhdlr., Mühlenstr. 103.
— Reinh., Bierhdl., Dorpat. Str. 33.
— Reinh., Inh. d. Firma R. Schiron, Romanowstr. 20aW1.
Schirowski, Isr., Klempner, Suworowstr. 93W40.
Schirren, Alex., Kfm., Säulenstr. 8W13.
Schirschon, Wold. Krisch', Fabrikbmt., Alexanderstr. 148W3.
Schirsin, N. P., TR, Bez.-Ger.-Bmt., Bezirksgerichts-Gebäude.
Schirson, Alfr., Fleischhdlr., Ritterstr.39.
— Pet., Kol.-Hdl., Lagerstr. 55.
Schischkin, J. F., Hsb., Mühlenstr. 58.
— Nikit., Hg., Mosk. Str. 138W24.
— Wass., Maurer, Rusensche Str. 7.
Schischko, Sigism., Hsb., Lubahn. Str. 19.
— Klem., Fuhrm., Stationsstr. 8.
— N., Zollbmt., Palissadenstr. 13W33.
Schischkow, Alex., Klempner, Bachstr. 10.
Schischow, Mich. Alex.', Kapt., Revaler St. 32W5.
Schislewitsch, Joh., Modelltischlr., kl. Lagerstr. 20.
Schislow, Tob., Schlosser, Pionirstr.3W9.
Schitin, Ign., Bahnbmt., Palissadenstr. 13W25.
— Step., Schndr., Gertrudstr. 2W4.
Schitis, Jos., Schuhm., Dünab. Str. 70.
Schitkow, F. W., Artellschtsch., Jakobsstr. 6W2.
Schitow, Alex. Wass.', Artellschtsch., Revaler Str. 15W6.
Schittke, Rob., Fabr.-Bmt., Alexanderstr. 147aW19.
Schitz, Mowscha, Uhrenhdl., Dünaburger Str. 3.
Schiwarew, Epif., Böttcher, Adlerstr. 22.
Schiwas, Ad., Feuerwehrm., Turgenjewstr. 2.
Schiwiter, D., Hausverw., Elisabethstr. 16.
— Jan, Dw., Elisabethstr. 18W7.
Schiwkul, Ludw., Bmt., Apothekerstr. 13
Schiwo, Paul, Fuhrm., Färberstr. 19W7.
Schiwult, Nad., Kapt.-Frau, Alexanderstr. 60W67.
Schkel, Alw., Hdlrn., Romanowstr.45W17
— Jos., Fuhrhltr., Ritterstr. 115.
Schkender, Emilie, Frau, Hospitalstr. 39.
— Gust., Sattler, Dampfst. 104.
— J., Weber, Wolfsstr. 1.
— Karl, Dw., Alexanderstr. 3.
Schkensberg, Christ., Schuhm., Theringer Str. 13.
— Jan, Schlosser, Marienmühlenstr. 10.
— M., Zimm., Thüringensche Str. 13.
— Pet., Hsb., Essenhof. Str. 22.
— Pet., Holzwr., Kownosche Str. 3.
— R., Schuhm., Essenhöfsche Str. 22.
Schkepast, Ernst, Maurer, Färberst. 6a.
Schkerberg, Arth. Ans', Kontorbmt., Nikolaist. 83W5.
Schkerst, Mart., Zimm., Bartau. Str.19.
— Andr., Müller, Kohlenstr. 7.
Schkerstin, Joh., Gärtner, Champetr.St.101
— Andr., Fuhrm., Ritterstr. 54W19.
— Anna, Frl., Gogolstr. 5, W. 29.
— Jan, Tischl., Suworowstr. 80.
— W. J., Kanzleibmt., Suworowstr. 80.

Schkibust, Reinh., Schmied, Ritterst. 50.
Schkilling, Jak., Hsb., Kemmern. Str.11
— Jan, Hdlr., Sandstr. 28W2.
— Jan, Hg., Moskauer Str. 66aW1.
— Jan, Hsb., Kreuzstr. 8, W. 6.
Schkilst, Herm., Tischl., Thering. Str.19
Schkinder, Bron., Priv., Gertrudst. 62.
— W., Fleischer, Ritterstr. 111W13.
Schkinsky, Eug., Oberstenwwe., Säulenstr. 54W12.
v. Schkitko, Aug., Wwe., Suworowstr.14.
Schklamberg, J., Wäschehdl., Karlsstr. 27.
Schkljar, E., Musiklehrer, Gertrudst.24.
Schkoba, Gust., Tischl., Färberstr. 23.
Schkolin, Luka Wass.', Zollbmt., Schulenstr. 23W4.
Schkuljan, J., Schuhm., Eliasst. 7.
Schkulte, Erna, Verk., Hasenholm 10.
Schkurenko, Andr., Leutn., Marienstr. 56
Schkutte, Wold. Pet.', Exped., kl. Lagerstr. 44.
Schlabe, Fritz Maler, Revaler Str. 87.
Schlachat, A., Hebamme, Gildstubenstr. 3, ☎ 2684.
Schlachter, Elise, Auss., Poltawa. Str.2.
— Laser, Fleischhdlr., Jesuskirchenstr. 14.
— Leiser, Schächter, Uferstr. 15W5.
— Mend., Auss., Dampfstr. 82W11.
Schlachtermann, M., Hdlr., Romanowstr. 125.
Schlachthaus, Städt., 2. Weidendamm, ☎ 654, Viehhof, ☎ 2958. Sieh Register Seite 2.
Schlack, Benj., Schndr., Romanowstr. 54
v. Schlaeger, Paula u. Math., Frl., Schwartzenhöfsche Str. 14, ☎ 5786.
Schläger, Alfr., Kfm., Hagensberg. Str.1

Internationale
Schlafwagen-
Gesellschaft.
Kaufstr. 4, Tel. 5030.

Schlagmann, Abr., Kurzw.-Hdl., Suworowstr. 31a, ☎ 5459, wohnt Suworowstr. 29W9.
— S., Modew.-Hdl., Alexanderstr. 84.
Schlagowski, Ferd., Kutscher, Ernestinenstr. 6.
Schlamowitz, Charl., Wwe., Romanowst.47
Schlangenberg, F., Revierauss., Romanowstr. 54W51.
Boruch Schlapoberski, 1. G., Holz, Inh.: Boruch Schlapoberski, Prok.: Mowscha Schlapoberski, 2. Weidendamm 30, ☎ 1619 und Pauluccistr. 6, ☎ 732.
Schlapoberski, Boruch, Inh. der Firma Boruch Schlapoberski, Pauluccistr.6W5
Schlatschko, Jos., Hsb., Expreß, Wolgund. Str. 19.
Schlau, Christ., Maurer, Laboratoriumstr. 6W6.
— M., Frl., Georgenstr. 6, W. 7.
Schlaukstin, Andr., Auss., Wenden.Str.23
Schlecht, Aug., Archit., Säulenstr. 20, W. 5, ☎ 2936.
Schleckis, Matth. Jak.', Kwh., Dorpater Str. 65.
Schleder, O., Hsverw., Petersb. Ch.22a.
Schlegel, Adolf, Turmstr. 9, W. 7.
— Ad. Joh.', Ing., Alexanderstr. 96W5.
— Alex., Fabrikmt., kl. Lagerstr. 12W2.
— Clara, Wwe., Hsb., Schlocksche Str. 8.
— Friedr., Schuhm., Revaler Str. 91.
— Georg, Fabr.-Bmt., Baldohn. Str.10

Karl Grünberg, Die besten Gummireifen der Welt. Matthäistr. № 54, im eigenen Hause. Telephon № 2402.

Eigene Filialen: Mühlenstr., Ecke der Suworowstr., Tel. 325. Hagensberg, Waldstr. 4a, Tel. 3950. Weberstrasse, Ecke der Altstadt, Tel. 1569. Mitauer Chaussee 12, Tel. 3055.

Karl Grünberg, Matthäistr. № 54, im eigenen Hause. Telephon № 2402. Die besten Gummireifen der Welt.

— Heinr., Hg., Kaisergartenstr. 16.
— Johannes Heinr.', Provisor Kaisergartenstr. 16.
— Lina, Wwe., Talsensche St. 1.
— Rud., Buchdr., kl. Lagerstr. 17.
— Wold., Mech., Schlockische Str. 8, ⊶ 1829.
Schlegelmilch, Joh., Schlosser, Mitauer Ch. 38.
— Karl Rud.', Priv., Nikolaistr. 43W3.
— Luise, Klavierlehr., Nikolaistr. 41W20.
Schleger, Alex., Schuhm., Schiffsstr. 22.
Robert Schleicher, 2. G., Handelsverm., Küterstr. 14.
Schleicher, Ad. Rob.', Altonaerstr. 7.
— Arth., Kfm., Suworowstr. 4, W. 13.
— Aug. Rob., Techn. Dir. d. Bandweberei, Libauer Str. 3, ⊶ 17.
— Bruno, Bankbmt., Altonaer Str. 7.
— Eug. Rob.', Bankbmt., Altona. Str. 7
— Henr., geb. Ripp, Kfm.-Wwe., Altonaer Str. 7, W. 1.
— Leonh. Rob.', Reisender, Altonaer Str. 7.
— Rob. Rob.', Mitinh. d. Firma Wittrock u. Schleicher, Alexanderstr. 2W6, ⊶ 4235.
Schleier, Elis., Wwe., Waggonstr. 5.
— Mart., Schndr.. Kalugasche Str. 16.
— Sam., Hsb., Zabelnsche Str. 4.
Schleifer, Dav., Photogr. Atelier, Marienstr. 8.
— Schmerl, Kwh., Friedrichholmer Ufer 10.
Schleifs, Karl, Kutscher, Mühlenstr. 13.
Schleiper, Schmerka, Glaser, Friedrichsholmsches Ufer 10.
Schleissner, Emilie, Schndrn., Alexanderstr. 132.
— Julie, Wäsch., Alexanderstr. 132.
Schleitzer, Joh., Hg., Schonerstr. 3.
Schleiwies, Charl., Wwe., Sprenkstr. 43.
— Karl, Chorist, Felliner Str. 12W42.
Schlekis, J., Schuhm., Steinstr. 14.
— Jos., Fuhrm., Revaler Str. 85W44.
Schlemberg, N., Hdlr., Kathol. Str. 33.
— Jos., Kurzw.-Hdl., Sprenkstr. 73.
Schlenge, Olgert Jul.', Schriftf., Allasche Str. Polizeigeb.
Schlenker, Herm., Brauereibes., Gertrudstr. 12, W. 14.
Schlenkin, Sch., Hdlr., Smolenskerst. 3.
Schlepper, A. F., Lehrn., Albertst. 3W9.
S. Schlesinger, 2. G., Mehl, Inh.: Selik Abr. Singer, alias Schlesinger, Suworowstr. 8, ⊶ 1837.
Schlesinger, J., Kfm., Grabenstr. 5.
— Isaak Abr.', Dir. d. Konfektfabrik L. W. Goegginger, Alexanderstr. 23W3. ⊶ 6725.
— S., Inh. d. Firma S. Schlesinger, Suworowstr. 8W7, ⊶ 1837.
Schlesser, Pet., Fuhrm., Wolmar.Str.30
Schlestrup, Wold., Schmied, Helenenstr.14
Schley, Karl, Tschlr., Bausk. Weg 3.
— Karl, Malerwerkst., Domplatz 9.
Schljafert, Alex. Ludw.', Bahnbmt., Säulenstr. 62W19.
— Bogusl., Bahnbmt., Kurmanowstr. 24
— Marie Fed.', Bahn-Hebamme, Säulenstr. 62W19.
Schljapowitsch, Elisab., Wwe., Wolmarsche Str. 17.
Schlicht, E., Prokurist, Gertrudstr. 39.
— Henr., Wwe., Schmiedest. 36.
— Jos., Vorarb., Alexisstr. 5W12.
Schlichting, Ferd. Gust.', Fabrikbmt., Industriest. 36.

Schliedtke, Alb., Masch., Bullen. Str. 7a.
Schliephacke, Karl, Chem., Waldstr. 1, ⊶ 5643.
Schlieps, Nik., Cand rer. merc., Mühlenst. 15W1.
Schlifmann, Dav., Holzhdlr., Romanowstr. 143W28.
Schlifstein, Isr., Dentist, Alexanderstr.94
Schlik, Aniss., Schaffn., Hilfsstr. 12W19
Schliom, Scheina, Schndrn., Gertrudstr. 56W19.
— B., Dr. med., Marienstr. 10a, W. 1. ⊶ 1449.
Schlipikow, Mich., Hdlr., Palissadenstr. 45.
v. Schlippe, Gust., WSR, Todlebenboulevard 6W2, ⊶ 3450.
Schliskewitz, Bankdiener, Sünderstr.22W7
— Alex. Aug.', Hg., Scheunenstr. 19W5, ⊶ 3885.
— Kath., Fabr.-Bmtn., Pilgerstr. 2a.
— Luise, Fabr.-Bmtn., Pilgerstr. 2W8.
— M., Frau, Bureaubmt., Scheunenstr. 19.
— Paul Georg', Werkmstr., Pilgerstr. 4
— Rud. Eug.', Exped., Jakobsstr. 5W9.
Schlitz, Karl, Schuhm., Wjasma. Str. 4.
Schlissar, Jan, Zimm., Rumpenh. St. 23
Schlitschkewitsch, Karl, Fleischer, Dorotheenstr. 34.
Schliwinsky, Mich., Amts-Seilermstr., Schlockische Str. 20a.
Schlock, J. Hg., Newastr. 16W6.
Schlocker, Sim., Arzt, Wallst. 4W9.
— Isak, Kurzw.-Hdl., kl. Münzstr. 19.
— Isid., Hg., Wallstr. 6.
— Zerline, Putzhdl., Dorpater Str. 21.
Schlöhlein, Karl, Buchhdlr., Suworowstr. 10.
Schlösser, Christ., Kol.-Hdl., Gymnastikst.15
— Andr., Hdlr., Marienstr. 56W30.
— Andr., Schlosser, Wenden. Str. 29.
— Joh., Schlosser, Mühlenstr. 84W112.
— Lisa, Hebamme, Nikolaistr. 41W4.
— Malw., Kontorbmtn., Wenden. St. 29
— Paul., Kontorbmtn., Wenden. St. 29.
— Pet. Rich.', Lehrer, Nikolaistr. 41W4.
Schlokkan, Emma, Hsbn., Moorstr. 14.
Schlomowitsch, H., Schndr., Mosk.Str.69.
Schloß, Harry, Hg., Romanowstr. 18.
— Karl, Tschlr., Matthäistr. 145W13.
Schloßberg, B., Maler, Timotheusstr. 1.
— Aisik, Bäckerei, Jakobstädt. St. 11.
— Ezechiel Jak.', Reisender, Elisabethstr. 20W8, ⊶ 761.
— L., Kfm., Sprenkstr. 13W7.
— Leop., Chorist, Elisabethstr. 99W2.
— M., Bäckerei, Mosk. Str. 97W2.
— Mieczysl. Uria', Dir. d. Ges. d. Sassenh. Baumwollsp., Champetre Str. 1, ⊶ 2395.
— N., Korobkasteuer-Bmt., Mosk. Str. 27
— Otto, Student, Schützenstr. 13W22.
— S., Wwe., Mühlenst. 124W7.
Schlosser, A., Bahnbmt., Mühlenstr. 102.
— Aug., Frisirsalon, Kaisergartenst. 10.
— Fr., Exped., Wasserstr. 12, ⊶ 1974.
— Louise, Wwe., Todlebenboul. 9.
Schloßmann, Alw., Frl., Alexanderstr.50
Schlucke, Frieda, Ballet., Mühlenstr. 7W9
— Heinr., Bmt., Mühlenstr. 7W9.
— Irma u. Johanna, Chorist., Mühlenstr. 7W9.
Schluckum, Ed. J., Instr.-M., Artilleriestr. 73W11.
Schlüter, Anna, Telef.-Bmtn., Alexanderstr. 26W10.
— K., Frau, Pauluccist. 11W14.

— Konst., Frl., Vorst. d. Heims d. Handl.-Gehilfinnen, Theaterboul. 1W ⊶ 4881.
— Marie, Frl., Konv. z. h. Geist 2W7.
— Th., Mostrichfabrik, Inh.: E. Blumfeldt, Säulenstr. 64.
Schlun, Eva, Wwe., Ritterstr. 58W48.
— Emilie, Assistentin im Stadtkrankenh. Ritterstr. 7.
— Jewd., Wwe., Kathol. Str. 4W7.
— Rob., Buchdr., Matthäistr. 139.
— Ther., Diakonisse, Friedensstr. 3.
Schlunski, Jul., Schlosser, Werro. St.
Schlupp, K., Ing., Antonienstr. 14.
Schlutzki, Joss., Hdlr., Kalnezeem. Str. 3
Schmaehling, Georg Ad.', Ing.-Techn. Antonienstr. 15W36.
— Rosa, Bankdir.-Wwe., Antonienstr. 1
A. Schmaeling, 2. G., Handelsverm. Inh.: Alex. Schmaeling, Turmstr. 7 ⊶ 3154.
Schmaeling, Alex., Archit., Inh. d. Firm Alex. Schmaeling, Spr. 9—10 u. 2—3 im Büro: Turmstr. 7, ⊶ 3154 wohnt Alexanderstr. 1W8, ⊶ 6212.
— J., Maurer, Färberstr. 4, W. 10.
— Joh., Hdlr., Muckenholm. Str. 15.
— Minna, Wwe., Mühlenstr. 37W28.
— Reinh., Stadt-Architekt, Mühlenst. 60 ⊶ 1765, Büro: Scheunenstr. 17 ⊶ 1104.
— Wold., Bmt., Hsb., Zabeln. Str. 13
Schmalz, Carl Joh.', Prok. der Firma Adalb. G. Berg, Mühlenstr. 55a.
— Joh., Artellschtsch., Grobin. Str. 4
— Pet., Kol.-Hdl., Revaler Str. 3.
Schmander, Franz, Müller, Gartenstr.
Schmargon, Herz, Eisenhdl., Wolmarsche Str. 21.
— L., Kwh., Rabenstr. 7.
— Leib, Schuhm., Jaroslaw. Str. 47.
— Reise, Schndrn., Jaroslaw. Str. 4W9
— S., Schuhm., Witebsker Str. 37W2.
— Schaie, Schuhm., Jaroslaw. Str. 7
Schmatowitsch, Bron. Mich.', Fabr.-Bmt., Hapsaler Str. 2W26.
Schmeding, Aug. Andr.', Hg., Marienstr. 35W5.
Schmehl, Joh. Christ.', Bankbmt., Marienstr. 45, W. 10.
— Lisa, Schndrn., 2. Weidendamm 7.
— Pet., Steinh., Revaler Str. 87W5.
H. Schmehmann, 2. G., Kleider, Inh. Hirsch Osser Schmehmann, Marienstr. 13.
Schmehmann. Sieh auch Schmemann.
— H., Kfm., Dorotheenstr. 3W10.
— Hirsch, Inh. d. Firma H. Schmehmann Marienstr. 13, W. 17.
— Itzig, Kfm., Puschkinboul. 10W10.
— Ludw., Tschlr., Bäckerstr. 4.
— Wilh., Fotogr., Lermontowstr. 4W6.
Schmeil, Ros., Frl., Karolinenstr. 25W2
— Ida, Wwe., Dreylingsstr. 15.
— Karl, Schlosser, Charlottenstr. 32W9.
— Leop., Buchdr., 2. Weidendamm 7.
Schmeiß, Bruno, Zuschndr., Kalkstr. 36W
Schmeling, Fritz, Zimm., Marienstr. 14
— Marie, Wwe., Grabenstr. 47.
Schmelle, A. Ed.', Setzer, Popowstr. 3a
— Karl, Maler, Matthäist. 119W1.
Schmelt, Pet., Hdlr., Dorpater Str. 23
Schmelte, Alex. Friedr.', Hg., Thronfolgerboul. 3W13.
— Ferd., Bmt. d. Gasanst., Thronfolgerboul. 3, W. 13.
— Ferd., Korresp., Thronf.-B. 3W12.

Wein- u. Austern-Stuben
Basteiboulevard Nr. 2, Telephon Nr. 80.
Otto Schwarz.
Wein-, Delikatessen- u. Cigarren-Lager
Basteiboulevard, Ecke der Kalkstrasse.

Schmemann, Arnold, HR, ehem. Kronsförster, Romanowstr. 23W3.
— Bernh. Arn.', Inh. d. Firma B. Schmemann, Nikolaistr.53W11, ⚭ 4288
— Paul Arn.', Arrendator, Nikolaistr.53
B. Schmemann, 2. G., Fuhrgesch., Inh.: Bernh. v. Schmemann, neue Ritterstr. 1b.
Schmemann. Sieh auch Schmehmann.
— Hel., Wwe., Suworowstr. 60, Q. 26.
— Jan, Kellner, Sprenkstr. 4W18.
— Leop., Kfm., Alexanderst. 30W1.
Schmering, S. M., Hdlr., Elisabethstr. 24.
— Rosa, Kindergarder.-Hdl., Elisabethstr. 85a.
Schmerl, Joh., Hg., Karolinenstr. 16W15.
Schmerling, A., Amts-Drechslermstr., Goldinger Str. 39.
— A. G., Bickern. Str. 78b, ⚭ 2888.
— G., Mehlhdl., Sadownikowstr. 26.
— Joh., Vorst. der Apostol. Gemeinde, Mühlenstr. 3W8.
— Js., Klempner, Witebsker Str. 17W5.
— Roche, Wwe., Moskauer Str. 62W6.
— Trine, Hdlrn., Kalnez. St. 84W6.
v. Schmid, Arn., HR, Akzisebez.-Insp.-Geh., Elisabethstr. 9a, W. 5.
Schmidl, Herb. Jos.', Fabrikbmt., Schmiedestr. 22W5.
A. E. Schmidt, 2. G., Agentur, Inh.: Aug. Ernst Schmidt, Sünderstr. 26, ⚭ 5455, Postfach 600.
Albert Schmidt, 2. G., Optiker, Inh.: Alb. Schmidt, Kalnezeem. Str. 7.
Gesellschaft der Rigaer Cementfabrik u. Oelmühle C. Ch. Schmidt, 1. G., **Aktienges. in Moskau. Geschäftsführender Direktor: Reinh. Geist**, ⚭ 16. Oelmühle, alte Mit. St. 62. Direktor: Arnold Theod.' Schulinus. ⚭ 34. Kontor, kl. Schwimmst. 4. ⚭ 38. Zementfabrik Poderaa. Direktor: Herm. Pawl.' Wilde.
Chemisch-technisches Laboratorium C. Ch. Schmidt, 2. G., Inh.: Karl Alfons Schmidt, Thronfolgerboul. 5, ⚭ 45, alte Mitauer Str. 60, ⚭ 42.

Ed. Schmidt, 2. G., Tapeten, Inh.: Karl Edwin Schmidt, Theaterboul. 8.
Georg Schmidt, 2. G., Uhren, Gold- u. Silberw., Inh.: Georg Schmidt, Prok.: Anna Schmidt, Weberstr. 15, ⚭ 4012.
Jul. Schmidt, 2. G., Bandfabrik, Inh.: Jul. Schmidt, Schlocksche Str. 29a, ⚭ 1871.

„Eisenwerk Krusenhof"
K. W. Schmidt & Söhne,
Sassenhof,
Krusenhöfsche Strasse № B2,
Telefon 1255.
Spezialität: Ziegelei- und Zerkleinerungs-Maschinen.
Postfach 638.

Eisenwerk „Krusenhof", K.W.Schmidt & Söhne, 2. G., Maschinenfabrik f. **Ziegelei- und Zerkleinerungs-Maschinen** und Eisengießerei, Inh.: Karl, Johannes und Alfred-Max Schmidt, **Krusenhof, Fabrik und Kontor: Kru**senhöfsche Str. 2b, ⚭ 1255, Postfach 638.
Schmidt. Sieh auch Schmid.
— A., Destillat., Sünderstr. 23, W. 3.
— A., Frl., Burschenstr. 5.
— A., Fuhrm., Marienstr. 102W15.
— A., Hsb., Suworowstr. 63.
— A., Holzhdlr., Säulenstr. 99W8.
— A., Schuhm., Gertrudstr. 12, W. 22.
— A. R., Exped., Romanowstr. 17W23.
— Ad., Gießer, Adlerstr. 12aW3.
— Adam, Vorarb., Dondanger St. 7.
— Adolf, SR, Schwartzenhöfsche St. 14.
— Agathe, Wwe., Wasserstr. 10.
— Alb., Optiker, Inh. d. Firma Alb. Schmidt, Kalnezeem. Str. 7.
— Alex., Elektrotechn., Hapsaler Str. 17
— Alex. Karl', Bahnbmt., Gerberstr. 8.
— Alex., Hsbn., Philippstr. 3.
— Alfons Theod.', Fabr.-Bmt., Petersb. Ch. 60.

— Amalie, Wwe., Glockenstr. 3.
— Andr., Hsb., Sternstr. 21, W. 1.
— Anna, Frl., Taubenstr. 8.
— Anna, Hgn., Elisabethstr. 103W4.
— Anna, Hsbn., Schreyenbusch 4, 4.
— Anna, HR-Frau, Taubenstr. 26W6.
— Anna, Wwe., Alexanderstr. 161W38.
— Anna, Wwe., Dampfstr. 47W3.
— Anna, Wwe., Ernestinenstr. 29.
— Anna, Wwe., Nikolaistr. 27, W. 23.
— Anna, Wwe., Revaler Str. 41, W. 25
— Anna, Wwe., Ritterstr. 79. W. 22.
— Arth. Rob.', Kassir., Romanowst. 17.
— Artur, Hg., Petersb. Ch. 60.
— Artur, Schiffskapt., Schiffsstr. 25.
— Aug., Tischlr., Kirchenst. 30W5.
— Aug., Wwe., Marienstr. 47W9.
— **Aug. Ant.', Flachswr., Gogolstr. 7b.**
— Aug. Ernst', Inh. d. Firma A. E. Schmidt, Küterstr. 5W14, ⚭ 4076.
— Aug. Karl', Schiffskapt., Sprenkst. 50
— Axel, Redaktör, Antonienstr. 1W4.
— Boris, Dir. d. Städt. Elektriz.-Werke, Nikolaistr. 27, W. 23, ⚭ 1719.
— Bruno, Buchhltr., Tempelstr. 6.
— C., Wwe., Säulenstr. 65W14.
— Carl, Ing., Schloßstr. 16.
— Carl Alfons, Inh. d. Firma Chem.-techn. Laboratorium C. Ch. Schmidt, Dir. d. Ges. d. Rig. Zementfabr. u. Oelmühle, C. Ch. Schmidt, Todlebenboul. 1W3, ⚭ 14.
— Carl Mart., Hsb., Aelterm. d. Schlosseramts, Aeltester d. St. Joh.-Gilde, Dir. d. Vorschuß- u. Spark.-Ver. der St. Joh.-Gilde, Tempelst. 6, Eing. Schwartzenhöf. Str., ⚭ 937.
— Chr., ehem. Lehrer, Sommerstr. 5.
— Chr., Strickanst., Alexanderst. 119.
— Christ. Reinh.', Geschäftsf. d. Firma John Preston u. Ko., Elisabethstr. 6. ⚭ 6295.
— Dor., Frl., Matthäistr. 51W13.
— Dor., Schndrn., Ebelshofsche Str. 1.
— Dor., Wwe., Helenenstr. 15W3
— E., Bmt., kl. Schmiedestr. 11W6.
— E., Bürobmt., Hilchenstr. 3.
— E., Frl.. Küterstr. 19, W. 11.
— E., Schützenstr. 13W16.
— Ed., Oberförster, Goldinger Str. 27.
— Ed., Schornsteinf., Marienstr. 89W1.
— Edg. Friedr.', Auff., Revaler Str.34.
— Ella, Frl., Lehrerin, Goldingerst. 27b
— Ella, Hebamme, Newastr. 25W26.
— Ella, Wwe., Gertrudstr. 113W53.
— Emil, Hsb., Färberstr. 23, Q. 5.
— Emil, Inh. der Firma E. Schmidt, Nikolaistr. 45, ⚭ 2983.
— Emilie, Schndrn., Gerberstr. 9W12.
— Emilie, Wwe., Gertrudstr. 4W2.
— Emilie, Wwe., Karolinenstr. 32W6.
— Emilie, Wwe., Hebamme, Alexanderstr. 170W8.
— Emma, Exped., Karolinenstr. 30W5.
— Emma, Wwe., Ritterstr. 53, W. 3.
— Emmy, Wwe., Ritterstr. 32W3.
— Erich, Bürobmt., Schlocksche St. 29a.
— Ernst, Amtsbote, kl. Altonaer Str. 9.
— Ernst, Bankbote, Newastr. 11W13.
— Ernst, Diener, Heinrichstr. 18W16.
— Ernst, Holzhdlr., Gertrudst. 95W3.
— Ernst, Hüte-Reinig.-Anst. u. Pelzarb., Weberstr. 6.
— **Ernst, Musiklehr., Pauluccistr. 8W21.**
— Ernst, Tischlr., Dorotheenstr. 25, Q. 1.
— **Eveline, geb. Kehrwald, Schndrn., Altstadt 15, W. 5.**
— **F., Destillat., Romanowstr. 54W25.**

C. M. Schmidt, 2. G., Schlosserei, Inh.: Amts-Schlossermstr. Heinr. Carl Schmidt, Karlsstr. 33, ⚭ 1663, vom Herbst 1912 ab befindet sich die Fabrik Karolinenstr. 42.
E. Schmidt, 2. G., Trakteur, Inh.: Emil Schmidt, Nikolaistr. 45, ⚭ 2983.

— Alfr., Archit.-Geh., Tempelstr. 6.
— Alfr., Holzhdl., kl. Schmiedestr. 2, ⚭ 6469.
— Alfr. Max Karl', Mitinh. d. Firma K. W. Schmidt u. Söhne, Nikolaistr. 18W6, ⚭ 6599.
— Alma, Dr.-Wwe., Thronfolgerboul.3

Karl Grünberg, Matthäistr. № 54, im eigenen Hause. Telephon № 2402. **Die besten Gummireifen der Welt.**

Nur importierte Weine in grösster Auswahl.

Karl Grünberg, Matthäistr. № 54, im eigenen Hause. Telephon № 2402. Die besten Gummireifen der Welt.

— Felix, Bischofsstr. 8, W. 4.
— Fr., Färber, Säulenstr. 53W25.
— Friedr., Kupferschm., Dorpater Str., Wöhrmannscher Park.
— Friedr. Karl', Fabrikbmt., 1. Weidendamm 17W15.
— G., Amts-Schuhm.-Mstr., Schmiedestr. 63.
— Georg, Aeltester d. St. Joh.-Gilde, Inh. d. Firma Georg Schmidt, Ritterstr. 12, ⊶ 6448.
— Georg, Amts-Schuhm.-Mstr., Hsb., Alexanderstr. 119W1.
— Georg, Hsb., Petersb. Ch. 58.
— Georg, Kfm., Schuhmacherstr. 3.
— Georg, Masch., Suworowstr. 140.
— Georg, Schlosser, Artilleriestr. 68.
— Georg Joh.', Exped., Rumpenhöffsche Str. 1.
— Georg Mich.', Materialverw.-Geh., Fabrikantenst. 1.
— Girt, Kol.-Hdl., Dünamünd. Str. 48.
— Gust., Klarirer, Marienstr. 50W5.
— Gust. Theod.', Fabr.-Bmt., Petersburger Ch. 60.
— H., Brodhdl., Revaler Str. 89.
— Hans, Pianist, Kaisergartenstr. 6a. ⊶ 4016.
— Hans, Portier, Petersb. Ch. 66a.
— Hans, Tschlr., Teichstr. 6W1.
— Hans, Vorarb., Moritzstr. 4.
— Heinr., Schlosser, Revaler St. 33W2.
— **Heinr., Tschlr., Petersb. Ch. 58.**
— Heinr. C., Amts-Schlossermstr., Hsb., Inh. der Firma **C. M. Schmidt**, Karlsstr. 33W6, ⊶ 1663.
— Heinr. Joh.', Schndr., Kirchenst. 36W29
— Heinr. Konst.', Platzmstr., Goldinger Str. 18.
— Heinr. Ludw.', Schützenstr. 13W16.
— Herb. Jos.', Kontorbmt., Schmiedestr. 22W5.
— Herm., Dr. phil., Sekretär der Steuerverw., Nikolaistr. 53, Hof, W18.
— Hugo, Hdlr., Revaler Str. 89W18.
— J., Hsb., Schreyenbusch 3, 1.
— J., Schiffskapt., Dorotheenstr. 11W6.
— J., Schuhm., Schmiedestr. 72, W. 18.
— J., Vorarb., Vegesacksholm 4W4.
— Jak., Bankbmt., Klosterst. 19W5.
— Jak., Farbenmüller, Eugenienstr. 6.
— Jak., Gärtner, Bullensche Str. 10.
— Jak., Kol.-Hdl., Friedensstr. 12.
— Jak., Kol.-Hdl., Duntenhöf. St. 54.
— Jak., Schndr., Rujen. Str. 5W9.
— Jak. Jak.', Bmt., 2. Weidendamm 31.
— Jak. Jos.', Bankbmt., Fellinerstr. 3.
— Jan, Auss., Adlerst. 8W11.
— Jan, Diener, Sprenkst. 50W5.
— Jan, Holzverk., kl. Schmiedest. 2.
— Jan, Schndr., Ritterstr. 58W25.
— Jan, Schuhw.-Hdl., Alexanderstr. 165
— Jan, Tschlr., Schreyenbusch 2, 15.
— Ida, Bmtn., Brückenstr. 3a, W. 11.
— Ida, Wwe., Karolinenstr. 12W7.
— Jenny, Klavierlehr., Gertrudstr. 54W28
— Joh., Akziskontrol., Alexanderstr. 49.
— Joh., Auss., Asylstr. 32.
— Joh., Bmt., Marienmühlenstr. 14W8.
— Joh., Fleischer, Rabenst. 13W6.
— Joh., Hsb., Tapez., Elisabethstr. 27W1
— Joh. sen., Hsb., Bullensche Str. 44.
— Joh., Hsverw., Dorpater Str. 63W6.
— Joh., Heizer, Ritterstr. 147W9.
— Joh., Inh. d. Firma J. Schmidt Steinstr. 18.
— Joh. Kupferschm., Säulenstr. 105.
— Joh. jun., Landw., Bullensche Str. 44.
— Joh., Masch., Goldinger Str. 7.
— Joh., Schndr., Revaler St. 55W12.
— Joh., Schuhm., Wolgund. Str. 29.
— **Johannes Karl', Mitinh. d. Firma K. W. Schmidt und Söhne, Goldinger** Str. 45, ⊶ 2235.
— Jos., Koch, Suworowstr. 60W15.
— **Jul., Inh. d. Firma Jul. Schmidt, Schlocksche Str. 29. Tel. 1871.**
— Jur, Kellner, Romanowstr. 29W62.
— Jw., Bahnbmt., Popowstr. 3a, W. 70.
— K., Bahnbmt., Suworowstr. 28W3.
— K., Klavierstimmer, Mühlenstr. 3.
— K. W., Hg., Marktstr. 2W25.
— Karl, Marienstr. 78W6, ⊶ 6572.
— Karl, Amts-Tschlrmstr., Küster an der St. Gertrudkirche, Revaler Str. 52, **⊶ 1131.**
— Karl, Bankbmt., kl. Münzstr. 3W4.
— Karl, Dreher, Adlerstr. 14W4.
— Karl, Fleischer, Hasenstr. 1W34.
— Karl, Friseur, Säulenstr. 86.
— Karl, Hsb., Mittelstr. 4W1, ⊶ 3131.
— Karl, Instr.-M., Alexanderstr. 119W11
— Karl, Kirchendiener, Herderplatz 4W5.
— Karl, Makler, kl. Altonaer Str. 8W8
— Karl, Maurerpol., Matthäistr. 50W34
— Karl, Schlosser, Blumenstr. 9W10.
— Karl, Schlosser, Marienstr. 1W32.
— Karl, Schlosser, Taubenstr. 16, W. 3.
— Karl, Tapez., Schulenstr. 24W5.
— Karl, Vorarb., Nordstr. 16W13.
— Karl, Waffenschm., Grabenstr. 9.
— Karl, Wraker, Kojenholm. Str. 23.
— Karl Alex.', Prok. d. Firma Edgar Jansen, vorm. Carl Jansen, kleine Münzstr. 3W4.
— Karl Aug. Friedr.', Webermstr., Jute-Manufaktur am Stintsee.
— Karl Louis', Hg., Thronfolgerboul. 1.
— Karl Pet.', Bahnbmt., Marienstr. 42.
— Karol., Landw.-Wwe., Karolinenst. 30
— Kath., Aufw., Palissadenstr. 10.
— Kath., Wwe., Brunnenstr. 2W15.
— Kath., Wwe., Timotheusstr. 1W9.
— Krist., Hsb., Irmlauer Str. 1.
— Krist., Maurer, Ballastdamm 54.
— Kurt Dav.', Zollbmt., Elisabethstr. 20.
— L., Hg., Thronfolgerboul. 2.
— L., Tapeten- u. Eisenhdl., Zaunstr. 1, ⊶ 3102.
— Lena, Wwe., Säulenstr. 94W8.
— Lina, Hebamme, Romanowstr. 17, ⊶ 7067.
— Lisa, Hgn., Schlocksche Str. 16a.
— Lisa, Schndrn., Brückenstr. 3a, W. 11.
— Lisa, Wäsch., Wiesenstr. 9W23.
— **Lisa, Wwe., Marienstr. 50, W. 24.**
— Louis, Gärtner, Helenenst. 25W2.
— Ludw., Fleischer, Artilleriestr. 34W19.
— Ludw., Schiffskapt., Ritterstr. 18, Q. 1.
— Ludw., Schlosser, Waggonstr. 1W6.
— M., Pension, Kalnezeem. Str. 18.
— M., Frl., Kontorbmtn., Ritterstr. 32
— Marie, Wwe., Todlebenboul. 11W5.
— Mart., Werkmstr., Spatenstr. 13W9.
— Marz, Hsb., Längsstr. 1a.
— Marz, Heizer, Seest. 23.
— **Math., Frl., Dorpater Str. 63.**
— **Mich., Glaser, Sadownikowstr. 8, W. 5.**
— Mich., Schuhm., Schulenstr. 12, W. 9.
— **Mik., Hsb., Gymnastikstr. 8.**
— Minna, Wwe., Revaler Str. 23.
— Minna, Wwe., Revaler Str. 39W11.
— Moritz Ludw.', Betriebsl.-Geh. d Glasfabr. Kerkovius u. Ko., Schienenstr. 6.
— Nik., Kontorbmt., Moorstr. 22.
— Nik., Reisender, Ballastdamm, Ha… Feyerabend.
— Nik. Ad.', Buchhdlr., Schonerstr. 5
— O., Schmied, Rabenstr. 4W25.
— Olga, Kfm.-Wwe., Mühlenstr. 3a.
— Olga, Wwe., Elisabethstr. 20, W. 1
— Olga, Wwe., Newastr. 8W14.
— Oskar, Rittmstr. a. D., 1. Weidend.
— Osk., Werkmstr., Schwartzenhöffsche Str. 13.
— **Osk. Jos.', Hg., Ritterstr. 53, W. 3**
— Otto, Gerber, Gertrudstr. 121W37.
— Ottok. Alfr.', Kontorbmt., Suworowstr. 63, W. 8.
— Paw., Hg., Revaler Str. 89W2.
— Pet., Bmt., Schulenstr. 25W16.
— Pet., Böttcher, Revaler St. 72W8.
— Pet., Fleischhdl., Petersb. Ch. 21.
— Pet., Former, Peterholm. Str. 2W…
— Pet., Zimm., Bauskesche St. 55.
— Pet. Joh.', Börsenb.-Bmt., Schulenstr. 25W16.
— Reinh., Mühlenstr. 18W11.
— Rich., Schiffskapt., Säulenstr. 8.
— Rob., Kfm., Felliner St. 1W10.
— Rob., Schlosser, Friedensstr. 29W25.
— Rob., Tschlr., Schlocksche St. 37.
— Rud. Joh.', Masch.-Mstr., Golding… Str. 2b.
— Selma, Frl., Pokrowstr. 11—19.
— Tennis, Hausverw., Philippstr. 2.
— Th., Elektrotechn., Brückenstr. 3aW1…
— Th., Hsb., Petersb. Ch. 60.
— Theod., Fleischhdl., Schreyenb. 1, 3…
— Theod. Georg', Hg., Malerstr. 4W1…
— Val., Wwe., Gertrudstr. 40, W. 7.
— Viktor, Matthäistr. 38W9.
— Viktor, Kfm., Bartausche St. 2.
— W., Setzer, Arsenalst. 3W13.
— Wilh., Maler, Goldinger St. 2b.
— Wilh., Maler, Säulenstr. 51W25.
— Wilh., Mstr., Wasserstr. 10.
— Wilh., Tschlr., kl. Palissadenstr. 11…
— Wilh. Heinr.', Apoth.-Geh., Scharrenstr. 9.
— Wilh. Ludw.', Fabrikbmt., Asylstr. 1…
— Wold. Georg', Uhrm., Gertrudstr. 1…
Schmidt-Grizko, Ernst, Montör, Pernauer Str. 11.
Schmidt'sche Kinderbewahranstalt, Ol… benstr. 9.
Schmidtchen, Friedr., Schlosser, Lermontowstr. 4W17.
— Arthur, Suworowstr. 104, ⊶ 699…
— Jan, Bäcker, Laboratoriumstr. 31.
— Joh., Schuhm., Petersb. Ch. 107.
— Karl, Priv., Säulenstr. 90W5.
— Sander, Kutscher, Wenden. Str. 35W…
— Wold. Friedr.', Buchhltr., Lagerstr. …
Schmidtke, Andr., Schmied, Säulenstr. 8…
Schmidtmann, Alex., Werkmstr., Bikker… Str. 9.
Schmiedeberg, Ad., Maler, Kapselstr. 5.
— Anna, Hsbn., Fruchtstr. 11.
— Jan, Dw., Ritterstr. 119W7.
— Joh., Buchhdl., Schreyenbusch 8, 1
— Karl, Hsb., Moorstr. 25.
— Karl, Schmiedemstr., Dünam. Str. 4… ⊶ 4625.
— Karl, Zimmerm., Fruchtstr. 11.
— Kath., Wwe., Adlerstr. 10W3.
— W., Wwe., Scharrenstr. 22, W. 6.
Schmiedel, Paul, Hdlr., Simonstr. 6W…
— Anna u. Emma, Putzhdl., Schmiedestr. 25, Wohn.: Basteiboul. 2W11.
— P., Bierhdl., Asylstr. 25.
v. Schmieden, Frl., Elisabethstr. 9W3.

Ch. Jürgensohn, Weingrosshandlung, Wallstr. Nr. 20. Telephon Nr. 106

Schmieden, Bernh. Karl', Exped., Alexanderst. 153W20.
Schmiedenberg, Ed., Schlosser, Schreyenbusch 1, 4.
Schmieder, Joh., Bahnbmt., Mühlenstr. 74
— Reinh., Schuhm., Alexanderstr. 192.
Schmieding, Jan., Hdlr., 1. Weidend. 1.
Schmiedl, Fridol. Karl', Werkmstr., Grobinsche Str. 1.
Schmigelski, Stef., Kanzleibmt., Alexanderboul., Plenum.
Schmilo, Step., Schlosser, Gertrudstr.108
Schmiter, Jan, Brauer, Marienstr. 113.
Schmitschkewitsch, Hirsch, Mehlhdlr., Kurmanowstr. 12W1.
Schmitz, Alb. Alb.', Webermstr., Tuckumer St. 2.
— Jos., Werkmstr., Seestr. 25.
— Karl, Techn., Seestr. 25.
Schmocker, Karl, Schürer, Dünamündesche Str. 36.
Schmoge, Jan, Maurer, Matthäistr. 68.
Schmorgon, Feiwe, Schuhm., Sadownikowstr. 27W7.
— Jossel, Schuhm., Romanowstr. 90W11
Schmotkin, Owsei, Hg., Romanowst. 112.
— Marg., Modew.-Hdl., Sprenkstr. 11.
Schmuckin, Otto, Kwh., Gertrudstr. 32.
Schmuda, Jos. Step.', Leutn., Blumenstr. 7.
Schmuel, Franz, Hdlr., Jakobstädt.Str.23
Schmuelowitsch, S., Hdlr., Mosk. Str.54
— A., Modew.-Hdlg, Schmiedestr. 27.
— Zipe, Putzm., Schmiedestr. 30W4.
Schmuelsohn, Rissel Jsl.', Kfm., Wasserstr. 1, Eing. A., W5, ⊶ 2552.
Ch. Schmuiloff, 2. G., Kleider, Inh.: Chane Schmuiloff, Kalkstr. 36.
Schmuilow, A., Zahnarzt, Dorp. Str.30.
Schmukin, Gust., Schloss., Peterholmstr. 5.
S. Schmukler, 2. G., Blechwarenfabrik, Inh.: Salm. Schmukler, Suworowstr. 104, ⊶ 3189.
Schmukler, Jtz., Hdlr., Peterholm. Str.9
— Salm., Inh. d. Firma S. Schmukler, Wendensche Str. 5W14.
Aron Schmuljan, 1. G., Holz, Inh.: Aron Schmuljan, Felliner Str. 2a, ⊶ 3659.
Schmuljan, Aron, Inh. d. Firma Aron Schmuljan, Felliner Str. 2aW5.
Schmulo, Ossip, Masch., Grabenstr. 6.
Gebr. Schmulowitz, 2. G., Lederhdl., Inh.: Jtzig u. Henoch Schmulowitz, Schwimmstr. 30, ⊶ 3092.
Schmulowitz, Hirsch, Klempner, Moskauer Str. 52, W. 15.
— G., Flaschenhdl., Schmiedest. 63.
— Gitta, Wwe., Mosk. Str. 52W16.
— H., Klempnerei, Elisabethstr. 85a.
— Jak., Klempner, Palissadenstr. 26W14.
— Jtzig, Mitinh. d. Firma Gebr. Schmulowitz, Gertrudstr. 74W1.
— L., Kfm., Klosterstr. 7W5.
— R., Schuhw.-Hdl., Sprenkstr. 60.
Schmurlo, Wlad., Jng., Felliner Str. 7, W6, ⊶ 5288.
Schmuskin, L., Kleiderhdl., Marienst. 12
— Esther, Hdlrn., Eliasstr. 7.
Schmuskowitz, H., Eierhdl., Mosk. Str. 32.
— G., Hdlr., Moskauer St. 9W19a.
— N., Hdlr., Moskauer Str. 19.
Schmutz, Joh., Hg., Seestr. 13.
Schnabel, Olga, Kfm.-Wwe., Suworowstr. 19W2.
Schnabowitz, Anna, Werkmstr.-Wwe., Matthäistr. 86W8.
— Bruno, Hg., Schulenstr. 28W11.
— Ed., Böttcher, Ringen. Str. 6.
— Gottl., Bmt., Kreuzstr. 1.
— Jak., Agent, Kalnezeem. Str. 1W10. ⊶ 6780.
— Jan, Maurer, Sprenkstr. 58, W. 7.
— Karl, Amts-Maurermstr., Revalerst. 82
— Konst. Karl', Kfm., Sprenkstr. 32W3.
— Melchior, Techn., Helenenstr. 8W3.
Schnack, Jan, Dw., Kirchenstr. 19, W. 6.
Schnackis, Mich., Fuhrm., Hospitalstr. 9.
Schnade, Jos., Fuhrm., Sprenkstr. 31W3.

Verlag von
Schnakenburg's litho- und typograph. Anstalten,
Riga und Jurjew,
empfiehlt sich zur Anfertigung aller litho-typographischen Arbeiten.

A. Schnakenburg, 2. G., Litho- u. Typographie, Inh.: Alexander Schnakenburg, Prok.: Ewald Heuser, Marstallstr. 5, ⊶ 695.
v. Schnakenburg, L., Bmt., Basteib. 9W10
— Eug., Hg., Nikolaistr. 69aW16.
— Walth. Wold.', Basteiboul. 9W10.
Schnakenburg, Alex. Heinr.', Inh. d. Firma A. Schnakenburg, Suworowstr. 15W3, ⊶ 4658.
— Fedor, Jng., Betriebsleiter der Oelmühle vorm. Wm. Hartmann, alte Mitauer Str. 21.
— Leopold., Lehrerin, Gertrudstr. 1.
Schnapp, Joh., Schlosser, Teichstr. 6W5.
Schnarewski, J., Kellner, Mühlenstr. 102.
Schnee, Kath., Pension, Industriest. 1a.
— Adam, Fleischer, Kalnezeem. Str. 3.
— Ludw., Friseur, Neustr. 25, W. 16.
— M., Priv., Friedensstr. 41W2.
— O. A., Priv., Friedensstr. 41W9.
— Olga, Frl., Friedensstr. 9aW4.
— Otto, Fabrikant, Mühlenstr. 87, W. 3, ⊶ 1113.
— Pet., Heizer, Nordstr. 27, W. 8.
— Valeska, Wwe., Kirchenst. 37W6.
Schneebach, Heinr., Tschlr., Sprenkstr. 33
— Karl, Stadtbmt., Karolinenstr. 30W6.
— Wold., Kellner, Lärmstr. 1W4.
Schneeberg, Karol., Wwe., Hospitalstr.13
— W., Buchdr.-Bes., Herrenst. 25W23.
— W., Buchdruckerei „Merkur", Walst. 11
Schneegas, Joh., Schloss., Wenden. Str. 31
L. Schneer, 2. G., Drogen, Inh.: Leib Schneer, Jakobstädt. Str. 9.
Schneer, Mend., Hg., Popowstr. 3a.
— Abr., Lehrer, Popowstr. 3aW128.
— H., Schndr., Moskauer Str. 105W11.
— Jak., Schndr., Moskauer St. 86.
— N., Schndr., Mosk. Str. 71.
Schneerow, Chaim, Makler, Mühlenstr. 138.
Schneersohn, L., Kfm., Sprenkstr. 34W6.
— L., Rabbiner, Gogolstr. 4W6, ⊶ 5727.
— S., Hg., Jesuskirchenstr. 14W3.
— Schol., Makler, Romanowstr. 2W1, ⊶ 6505.
Schneeweiß, Jank., Maler, Jaroslawsche Str. 12.
Schneidemann, Theod. Adolf', Techn., Fabrikbmt., Wasserstr. 1, ⊶ 1854.
— J., Schndr., Mosk. Str. 32W3.
— Joh., geb. Pochwalla, Wwe., Dünamündesche St. 10W2.

Georg Schneider, 1. G., Handelsverm., Inh.: Georg Schneider, Schloßstr. 24, ⊶ 1310.
H. Schneider, 2. G., Wäschefabrik, Inh.: Hirsch Schneider, Altstadt 8, ⊶ 2049.
H. D. Schneider, 2. G., Manufakturwaren, Inh.: Hillel Schneider, Marienstr. 13.

L. Schneider
Eisenbeton-Bauunternehmung
Schulenstr. 25, Tel. 1828.
Telegramm-Adresse:
Betonschneider, Riga.

L. Schneider, 2. G., Eisenbeton, Inh.: Ludw. Schneider, Schulenstr. 25, ⊶ 1828.
M. Schneider, 1. G., Holzexport, Inh.: Israel Moissei Schneider, Elisabethstr. 13.

R. Schneider
Schiffsagentur u. Kommission
Comptoir:
Küterstr. 8, Eing.: Mönchenstr. 1
Tel. 661 und 662.

R. Schneider, 2. G., Handelsvermittl., Inh.: Paul Schneider, Küterstr. 8, ⊶ 662 Befrachtung, ⊶ 661 Connoissemente, Privat ⊶ 787.
Schneider, A., Dentist, Spr. 9—12 und 3—5, Elisabethstr. 12.
— A., Wwe., Kalkstr. 13W6.
— Ad., Tschlr., Jakobsstr. 18W5.
— Adeline, Frl., Schulenstr. 28W8.
— Adolf, Tschlr., kl. Schloßstr. 4, W. 2
— Aug., Fabrikbmt., Alexanderstr.44W22
— Chaim Jos.', Schuhm., Sprenkstr. 6.
— Dav., Kfm., Puschkinboul. 8W3.
— E. G. Th., Stadtwäger, Suworowstr. 23
— Ed.' Jak.', Hdlr., Elisabethstr. 24W10.
— Elias, Buchb., Brunnenstr. 9.
— Elsa, Frl., Königsstr. 3, W. 4.
— Erich, Mitinh. d. Firma W. S. Alichanow, Nikolaistr. 67aW6, ⊶ 6150.
— Ernst, Dw., kl. Newast. 8W9.
— Ernst, Korkenschndr., Artilleriestr. 19.
— Frieder., Wwe., Gertrudstr. 14W4.
— Georg Herm.', Buchhdlr., Basteiboulevard 11W7.
— Georg Rich.', Inh. d. Firma Georg Schneider, Mitinh. d. Firma H. P. Schwabe, Koll.-Prok. d. Firma Hefefabr. u. Branntweinbrennerei H. P. Schwabe, Kirchenstr. 5W6, ⊶ 813.
— Guido Alex.', Dr. phil., KR, Adj.-Prof. am Polyt., Romanowstr. 4W5.
— Gust., Tschlr., Petersb. Ch. 28W4.
— H. C., vorm. Zimmermann, Lese-Institut, Pferdestr. 24/26, ⊶ 1760.
— Hans, Augenarzt, Nikolaistr. 6, ⊶ 6005.
— Heinr., Kfm., Taubenstr. 24W1.
— Heinr., Schlosser, Adlerstr. 12W24.

Karl Grünberg, Matthäistr. № 54, im eigenen Hause. Telephon № 2402. Die besten Gummireifen der Welt.

Eigene Filialen: Mühlenstr., Ecke der Suworowstr., Tel. 325. Hagensberg, Waldstr. 4a, Tel. 3950. Weberstrasse, Ecke der Altstadt, Tel. 1569. Mitauer Chaussee 12, Tel. 3055.

Karl Grünberg, Matthäistr. № 54, im eigenen Hause. Telephon No 2402. Die besten Gummireifen der Welt

— Herm., Mitinh. d. Firma W. S. Alichanow, Prok. d. Firma Gebr. Kamarin, Basteiboul. 2W3, ☎ 3232.
— Hillel, Inh. der Firma H. D. Schneider, Marienstr. 13, W. 19.
— Hirsch, Inh. d. Firma H. Schneider, Altstadt 8W14.
— **Hirsch, Schndr., Schlocksche Str. 27.**
— Jak., Kfm., Schiffsstr. 22, W. 39.
— Jak., Vorarb., Pokrowstr. 18, W. 60.
— Jak. Jak.', Masch.-Mstr., 2. Weidendamm 27.
— Jank., Schndr., Schlocksche Str. 20.
— **Jankel, Schndr., Sprenkstr. 54a, W. 1.** ☎ 2718.
— Joh., Auss., kl. Eichenstr. 7.
— Joh., Schmied, Wolmar. Str. 28W14.
— Joh. Fr.', HR, Lehrer, Säulenstr. 35
— Jos., Kfm., Bischofstr. 3W8, ☎ 1673.
— Jossel, Hdlr., Behnensche Str. 2.
— Jossel, Schuhm., Eliasstr. 22W14.
— **Jul., Dw., Romanowstr. 24, W. 23.**
— Jul., Tschlr., Katholische Str. 30.
— Julie, Frl., Alexanderstr. 31, W. 12u.
— Julie, Wwe., Pension, Nikolaistr. 9.
— Jur, Dreher, Spargelstr. 5W42.
— K., Korkenschndr., Mühlenstr. 125W8.
— Karl Alb.', Maler, Marienstr. 29W6.
— Karol., Frau, Pension, Pauluccistr. 1.
— L., Kinderkleiderhdl., kl. Königsstr.17.
— **Louise, Vorst. d. städt. Arbeitsnachweis-Büreaus, Schwimmstr. 15.**
— Ludw., Architekt, einz. offener Gesellsch. d. Firma L. Schneider, Eisenbeton-Untern., Schulenstr. 25W4, ☎ 1828.
— M., Mützenhdl., Moskauer St. 138.
— M., Schndr., Mosk. Str. 19W5.
— Marg., Wwe., Laubstr. 3a.
— Marie, Wwe., Kalnezeem. Str. 20W2.
— Marie, Wwe., kl. Milchstr. 10W1.
— Mart., Mützenm., Mosk. Str. 138.
— Mich., Schuhm., Witebsk. Str. 14.
— Minna, Wwe., Brunnenst. 9.
— Mowscha, Hsb., Friedrichstr. 1W1.
— Noch., Schndr., Brückenstr. 16.
— Oss., Tschlr., Hospitalstr. 9W5.
— Paul, Inh. d. Firma R. Schneider, Hermannstr. 15, ☎ 787.
— Paul Herm.', Konstruktor, Alexanderstr. 108W16.
— Pet., Fleischer, Matthäistr. 61W8.
— Pet., Schiffskapt., Schiffst. 36.
— Pet., Schlosser, Theringer St. 13.
— R., Kindergard.-Hdl., Königsstr. 12, ☎ 3610.
— Rich., Königl. Spanischer Vizekonsul, Inh. d. Firma R. Smit-Schneider, Nikolaistr. 23, W. 29, ☎ 1656.
— Rosa, Wwe., Gertrudstr. 39W8.
— Rud., Tschlr., Artilleriestr. 65W11.
— S., Klempner, Wallst. 30W15, ☎ 5386
— S., Wwe., Ritterstr. 79W28.
— S., Wwe., Twersche Str. 9W3.
— Theod., Auss., Schulenstr. 25, W. 22.
— Walter Nik.', Kontorbmt., Mühlenstr. 66W30.
— Wilh. P., Buchhdl., Nikolaistr. 27.
Schneiderbusch, Andr., Priv., Dorotheenstr. 15.
— Georg, Zimmerm., Witebsker St. 11.
— Jak., Gatterst., Stapelst. 13.
Schneidereit, Anna, Hsbn., Mosk. Str. 231
Schneiders, Benj., Schndr., Alexanderst.161
— Georg Nik.', Hg., Reval. Str. 70W59
— Harry Wilh.', Hg., Sandstr. 12W6.
— **Jak., Prof. d. Firma Ed. Bruns u. Co., Thronfolgerboul. 15, W. 9.**
— Jos. Andr.', Bahnbmt., Suworowst. 25
— P., Priv., Fuhrmannsstr. 17aW6.
— Teris, Inh. d. Kaffee „Germania", Pferdestr. 21, ☎ 6101.
— William, Kfm., Sandstr.12W6, ☎4551
Schneier, Leibe, Drogist, Palissadenstr.26
— **Meier, Holzhdlr., Moskauer Str.52.**
Schneikmann, Luise, Wwe., Kandauer Str. 3.
Schneiter, Rob., Platzmstr., Dünaburger Str. 62W17.
„Schnelle ärztliche Hilfe", Station Turmstr. in der Jakobskaserne, Tel. 2804.
Schnelle, Olga, Hsbn., Matthäistr. 119.
Schnepper, Joh., Schuhm., Schlock.St.20.
Schnepst, Sofie, Wwe., Moskauer Str. 69.
— Oss., Dw., Dorpater Str. 6W29.
Schnerr, S., Mützenhdl., Weißenh. Str. 2.
Schnickwald, Emilie, Wwe., Gertrudstr. 43.
Schnieder, Reinh., Schuhm., Alexanderstr. 192, W. 18.
Schnipst, Jan, Bahnbmt., Altenburger Str. 5.
Schnitka, Karl, Zimmerm., Soldatenstr.7
— Krisch, Dw., Revaler Str. 60W3.
Schnitkow, Alex., Hdlr., Elisabethstr.83.
Schnitzkow, K., Bürstenhdlr., Witebskerst.8
Schnohre. Sieh auch Schnore.
Schnohre, Alex. Pet.', Hg., Nikolaistr. 64.
— Alice, Lehrerin, Nikolaist. 64W1.
— Amalie, Schiffskapt.-Wwe., Nikolaistr. 64.
Schnorr, Joh., Kurzw.-Hdl., Schaalstr.5
— U. J., Schndr., Witebsker St. 22.
— Wilh., Brothdl., Wendensche St. 9.
Schnore & Co., 2. G., Kolonialw. und Schiffsprovisionsgegenstände, Inh. Pet. Schnore, Bremerstr. 13, ☎ 1167.
Schnore. Sieh auch Schnohre.
Schnore, Ans, Fuhrm., Kalnezeemsche Str. 145.
— J., Kurzw.-Hdl., Sprenkstr. 29.
— **Jan, Austr., Jakobsstr. 24, W. 17.**
— Jan, Bierhdl., Pernauer St. 28.
— Jan, Hdlr., Sprenkstr. 29, W. 11.
— Jeannot, Schlosser, Fruchtstr. 5.
— Joh., Hdlr., Bullensche St. 11.
— Karl, Kwh., Augustenstr. 19W1.
— Lotte, Wwe., Bachstr. 14W2.
— M., Tschlr., Marienstr. 13, W. 90.
— Pet., Inh. der Firma Schnore & Co., Bischofsstr. 1W3.
— Rud., Schndr., Olivenstr. 13.
— Wilh., Schulvorst., Marienstr. 48.
Schnorin, K., Dw., Sünderstr. 24W7.
— Jak., Vorarb., Charlottenstr. 2.
Schnorr, Christ., Bäcker, Mitauer Ch.10
— Jndr., Zollbes., Muckenholmst. 15.
— **Justus Alex.', Hsb., Bäckerstr. 2.**
— Wilh. Alex.', Kfm., Dünam. Str. 7.
Schnorre, Nikl., Lampenw., Industriest.1
Schnurbus, Leont., Wwe., Petersb. Ch. 85
— R., Kontorbmt., Petersb. Ch. 85.
Schnurkow, A., Masch., Romanowstr. 82

C. W. Schoch,
Handelsgärtnerei
und Samenhandlung,
I. Weidendamm Nr. 21.
Tel. 391, Postfach 647.

C. W. Schoch, 2. G., Handelsgärtnerei und Samenhdl., Inh.: Wilh. Baer, 1. Weidendamm 21, ☎ 391, Postfach 647, Gärtnerei in Kurtenhof, ☎ 2565.

Ernst Schoch
Küterstraße 14,
Telefon 3270.
Agenturen.

Ernst Schoch, 1. G., Agenturen, Inh. Ernst Ed.' Schoch, Küterstr. 14, ☎ 3270.
Schoch, Ernst Ed.', Inh. d. Firma Ernst Schoch, kl. Goldinger Str. 5, ☎ 280[illegible]
— Alw., Wwe., Alexanderstr. 16W3.
— Jean, Chem., Gregorstr. 8.
— Joh., Mech., Fuhrmannsstr. 16.
Schochowsky, S., Zeitungsaustr., Felliner Str. 5, W. 8.
Schock, Pet., Hsb., Bikkernsche St. 42.
Schoedler, Karl, Hg., Suworowstr. 19.
— Th., Kol.-Hdl., Moskauer Str. 271.
Schöfl, Nat. Ed.', Aufseherin, Brückenstr. 20, W. 8.
Schöle, Herm., Prok. d. Firma Alfr. Mehlis, Alexanderstr. 14.
Schoeler, Lothar, vereid. Rechtsanw., Büro: Scheunenstr. 16, ☎ 6976, wohnt Puschkinboul. 10W8, ☎ 4059.
Adolf Schölting, 2. G., Bandsfabrik, Inh.: Karl Trawneek, Bausk. Str. 94, ☎ 2696.
Schölting, A., Frl., kl. Newastr. 7W1.
— Jul., Brandmajorsgeh., Matthäistr.9, ☎ 4420.
Schön, Joh., Schlosser, Adlerstr. 12a.
— Max Ernst', Hg., Wenden. Str. 43W[illegible]
Schönbar, L., Putzm., Schmiedestr. 30.
— Sam., Hdlr., Schmiedestr. 30W8.
Schönberg, A., Lehrer, Dorp. St. 82W3.
— Alex., Holzwr., Kohlenst. 26.
— Anna, Hgn., Gregorstr. 9.
— Dor., Hdlrn., Grabenstr. 28W13.
— **Ed., Färber, Stintseestr. 17, W. 5.**
— **Hes., Mützenhdlg., Elisabethstr. 85a. Wohn.: Mühlenst. 100W33.**
— Hugo, stud. rer. ing., Schulenstr.28W[illegible] ☎ 6676.
— Jak., Tschlr., Sappeurstr. 1a.
— Jak. Jak.', Untermstr., Sappeurstr. 1[illegible]
— Joh., Hsb., Säulenst. 57.
— Joh., Kwh., Alexanderstr. 188.
— Joh., Milchhdlr., alte Mit. Str. 54
— Karl, Amtsbote, kl. Neustr. 3W5.
— Karl, Bmt., Hasenholm. Ufer 10.
— Karl, Postbmt., Säulenstr. 67, W. 17
— **Karl, Schlosser, Alexanderstr. 134.**
— Leiser, Hsb., Säulenstr. 106, Q. 1.
— M., Wwe., Felliner Str. 7, W. 44
— Malw., Amts- Schuhm.-Mstr.-Wwe., Gregorstr. 9.
— Marie, Wwe., Marienstr. 120W15.
— Rob., Bankbmt., Säulenst. 57W5.
— Th., Vorarb., Krebsstr. 2W4.
— Ther., Wwe., Gertrudstr. 62, Q. 65.
— **Wilh., Tischlermstr., Scheunenstr. 6.**
Schönberger, Heinr. Friedr.', Hg., Sprenkstr. 39, W. 5.
Schönbrunn, Jul., Fotogr., Ritterstr. 119
Schöne, Heinr. Alb.', Buchhltr., Matthäistr. 11, W. 4.

Wein- u. Austern-Stuben Otto Schwarz. Wein-, Delikatessen- u. Cigarren-Lager
Basteiboulevard Nr. 2, Telephon Nr. 80. Basteiboulevard, Ecke der Kalkstrasse.

Hch. L. Schoenfeld
Bevollmächtigter
der Lokomobilen-Fabrik
Heinrich Lanz, Mannheim.
Riga, Alexanderstr. 12, Tel. 1350.
Telegramm-Adresse:
„Kraftmotor, Riga".

Schönfeld, Heinr. L., Bevollm. d. Firma Heinr. Lanz-Mannheim, Alexanderstr. 12W7, ⊶ 1350.
— Joh. Karl', Fabr.-Bmt., Ritterstr. 71.
— Jsak, Holzhdl., 2. Weidendamm 19a.

G. Schönfeldt,
Sünderstr. 14, Tel. 41.
Gegründet 1872.
Stahl- und Kurzwaren-Handlung.
Abteilung für
Papier- und Schreibwaren
en gros und en détail.

G. **Schönfeldt**, 1. G., Stahl- und Kurzwaren, Papier-, Schreib- und Spielwaren, Inh.: Frau Doroth. Schönfeldt, geb. Simonowitz, Koll.-Prok.: Abr. Blumberg, Ed. Lurie, Sem. Simonowitz, Jul. Schönfeldt, Sünderstr. 14, Stahlwaren-Hdl. ⊶ 41, Schreibmater.-Hdl. ⊶ 2849, Kontor ⊶ 3561.
J. A. **Schönfeldt & Ko.**, 2. G., Holz, Kommanditges., Jsrael Schönfeldt einz. off. Gesellsch., Gertrudstr. 30, ⊶ 5350.
Isaak **Schönfeldt**, 1. G., Agentur und Kommission, Inh.: Jsaak Schönfeldt, Prok.: Taube Schönfeldt, Nikolaistr. 27, ⊶ 1373.
Schönfeldt, A., Wwe., Elisabethstr. 101.
— Doroth., Inh. d. Firma G. Schönfeldt, Basteiboul. 6W3, ⊶ 875.
— Joh., Hsb., Mit. V. Birkenstr. 8.
— Jsaak Abel', Inh. d. Firma Jsaak Schönfeldt, Nikolaistr. 27W13.
— Jsr. Abel', einz. off. Gesellsch. d. Firma J. G. Schönfeldt u. Ko., Gertrudstr. 30W4.
— Jul., Elementarschule, Birkenstr. 8.
— Jul., Hg., Amalienstr. 15.
— Jul., Prok. d. Firma G. Schönfeldt, Marienst. 49W3.
— Leop., ordin. Arzt der Heilanstalt „Atgasen", Spez. Nervenkrankh., Spr. 5 bis 7, Kalkstr. 30, ⊶ 864, wohnt Mitauer Ch. 47.
— Max., Dr. med., Nerven- u. Psych. Krankh., Inh. u. Dir. d. Heilanstalt „Atgasen", Mit. Ch. 47, Tel. 865, Spr.: Kalkstr. 30, v. 11—1, ⊶ 864.
— Olga, Wwe., Elisabethst. 8W6.
— Sam., Maurer, Gymnastikstr. 18a.
— Wera, Frau, Romanowstr. 70W11.
Schöngardt, A., Amtsbote, Augustenstr. 11W3.
Schönhoff, Charl., Hsbn., Alexanderst. 136
— Chr., Hsb., Kownosche Str. 10.
— Jan, Maurer, Kownosche Str. 10.
— Joh., Bäckerei, Alexanderstr. 161.
Schöning, Alex., Dreher, Marienstr. 133.
— A., Schndrn., Marienstr. 52W8.
— Anna, Hsb., Marienstr. 133, Q. 6.
— Emma, Schndrn., Friedensstr. 29.
— Friedr., Hsb., Vogelstr. 1.
— Joh., Bmt., Atlasstr. 5.
— Joh., Schlosser, Hospitalstr. 13W6.
— Joh. Joh.', Werkmstr., kl. Vegesacksholm 38W4.
— Marie, Wwe., Gertrudstr. 100W5.
Schönke, Joh. Alb.', Auss., Alexander-Str. 134.
Schönrock, Eug., Frau, Gertrudstr. 14W7
Schönwald, Ad., Kellner, Jakobsstr. 3W14
G. E. **Schöpff**, 2. G., Handelsvermittl., Inh.: Gust. v. Schöpff, kl. Sünderstr. 2, ⊶ 83.
v. Schoepff, Gust., WSR, Aeltester Gr. Gilde, Inh. d. Firma G. E. Schoepff, Generalagent d. Vers.-Ges. „Jakor", Palaisstr. 3W6, ⊶ 3282.
— Luise, Frl., Gertrudstr. 24W12.
— Nik. G., WSR, ehem. Reichsb.-Dir., Georgenstr. 2a, W. 6.
Schöpke, Marg., Frl., Schützenst. 5W3.
Schoffer, Chaim, Hsb., Jakobstädt. St. 15
— M., Hdlr., Wallstr. 27W13.
Schogas, Jos., Fuhrm., Sternstr. 4W5.
Schoka, A., Exped., Reeperstr. 1W2.
Schoke, J., Wagenb., Wolmarsche Str. 1.
Schokelis, R., Modew.-Hdl., Dünamünd. Str. 32.
Schoker, Jan, Hdlr., Dünaburger Str. 14
Scholduk, K., Schuhm., Dünaburger Str. 44.
A. **Scholemow**, 2. G., Schuhw., Inh.: Juda Scholemow, Schaalst. 2.
Scholemow, L., Klempnerei, Revalerstr. 33.
— Mos., Hsb., Artilleriestr. 6.
Scholemsohn, Aron, Buchhltr., Nordstr. 10.
— Schlom, Glaser, Romanowst. 94W14.
Scholkow, Jw., Monop.-Verk., Palissadenstr. 33W1.
Scholkowski, Marie, Wwe., Dorpater Str. 20W18.
Scholnerowitsch, Aug., Masch., Gertrudstr. 88W4.
Scholomowitz, J., Mattenhdlr., Mühlenstr. 130, ⊶ 3427.
— Uri, Hg., Marienstr. 5W26.
Scholomsohn, Ch. A., Hg., Nordstr. 10.
— Mos., Holzhdlr., Kaisergartenstr. 6a, ⊶ 4361.
— Ros., Hebamme, Kaisergartenstr. 6a, ⊶ 4361.
Scholtkowski, Jsr., Tschlr., Sprenkstr. 4.
— Jw., Schuhm., Gymnastikstr. 22b.
Scholz, Bruno, Mitinh. d. Firma H. P. Schwabe, Säulenstr. 19W10.
— Anna, geb. Jacobsohn, Säulenstr. 8W5
— Emma u. Elis., Frl., Romanowstr. 27.
— Friedr. Wilh.', Kapellmstr., Alexanderstr. 15W4.
— Karl, Fotogr., Suworowstr. 10W11.
— Wilh. Ed.', Fabr.-Bmt., Alexanderstr. 15W4.
N. **Schomer**, 2. G., Kleider, Inhaber: Nochem Schomer, Marienstr. 13.
Schomer, Nochem, Inh. der Firma N. Schomer, Marienstr. 13, W. 91.
Schonert, Gotth., Exped., Dorpater Str. 8.
Schopa, Pet., Kol.-Hdl., Schreyenb. 2, 7.
Schopp, Sidor, Steinstr. 2.
— Wilh.-Meinh. Arth.', Inh. d. Firma John F. Amende, Bischofsstr. 3, ⊶ 3754.
Schor, Boruch, Kleiderhdl., Karolinenstr. 17.
Schor-Damski, L., Hebamme, Romanowstr. 70W9.
Schorch, Otto, Weberei-Auss., Bauskesche Str. 14.
Schorf, Anna, Frl., Gertrudstr. 106W33.
Schorin, Hel., Frl., Mosk. Str. 45W4.
— P. J., Hsb., Drechslermstr., Moskauer Str. 56, W. 1.
Schorler, Paul Bruno', Jng., Schwartzenhöffsche Str. 17W3.
Schorries, Jul. Friedr.', Werkmstr., Säulenstr. 89W3.
Schorow, Jewst., Schlosser, Alexanderstr. 174W37b.
Schorsch, Joh., Kwh., Alexanderstr. 124.
Schortmann, Rob., Bäckerei, Suworowstr. 7.
Schoschak, Alfr., Holzwr., Mühlgrabener Str. 9.
Schoß, Chaim, Schndr., Mosk. Str. 115.
Schostak, Ant., Schlosser, Torgel. Str. 2.
— Mich., Bahnbmt., Wolgund. Str. 48.
Schotin, Herm., Schuhm., Tula. Str. 4
Schotski, Wass., Buchhltr., Plettenbergstr. 1.
Schourp, Max, Jng., Prok. d. Firma Friedr. Rehm, Antonienstr. 14W10.
J. B. **Schpakowski**, 2. G., Lampen, Porzellan und Fayence, Inh.: Jw. Schpakowski, Marienstr. 58, ⊶ 6742.
Schpakowski, Ant., Obersten-Frau, Romanowstr. 36, W. 9.
— Alex., Schmied, Olivenstr. 11W3.
— Gabriele, Hdlrn., Marienstr. 103W20.
— Jw. Jw.', Monopolbmt., Suworowstr. 120.
— M., Jng.-Techn., Romanowstr. 36.
Schpalow, Jssai Sem.', Bahnbmt., Charlottenstr. 34.
Schpanow, Mich. Alex.', Pristaw-Geh., Talsen. Str. 10, ⊶ 1817.
Schpeier, M., Modew.-Hdl., Matthäistr. 31, ⊶ 6462.
Schpilewski, M., Bmt., Bischofstr. 3W10.
Schpommer, Jak., Schaff., Hospitalstr. 31
Schportunow, N. P., Zeichenlehr., Alexanderstr. 52, W. 6.
Adolf **Schrader**, 2. G., Steinhauerei, Inh.: Pet. Wlassow, kl. Schloßstr. 17.
Schrader, Adolf, Bildhauer, kl. Schloßstr. 17, W. 1.
— **Amalie, Wwe., Fellinerstr. 3, W. 23.**
— Edg. Nik.', Zinkogr., Mühlenstr. 34a.
— Joh., Bureaudiener, Schloßstr. 21.
— Krist. Joh.', Bahn-Werkmstr., Station Thorensberg.
— Lis., geb. v. Detenhoff, Pension, Mühlenstr. 34aW7.
— Otto, Fabr.-Bmt., Mühlenstr. 33.
— Otto Otto', Zollbmt., Felliner Str. 3a.
— Paul, Destillat., Felliner Str. 3.
— Siegfr., Korresp., Karolinenstr. 25W7
— **Wilh., Buchhltr., Ernestinenstr. 17.**
Schrage, Faiwe, Schuhm., Romanowstr. 143
— Frieda, Wwe., Mühlenstr. 159.
— M., Frl., Jungfernstr. 3, W. 9.
— Moses, Hdlr., Sadownikowstr. 13.
Schramm, Jtz., Diener, Mosk. Str. 104.
— Edm., Hg., kl. Schloßst. 5W5.
Schreck, Luise, Wwe., Artilleriestr. 42.
Schreiber, Arno, Porzellanm., Paulucci-str. 12W9.
— Ad., Hg., Mühlenstr. 8W15.
— Emma, Bäckerei u. Konditorei, Alexanderstr. 23.
— Joh., Schndr., Gertrudstr. 70W12.

Karl Grünberg, Matthäistr. № 54, im eigenen Hause, Telephon № 2402. Die besten Gummireifen der Welt.

Nur importierte Weine in grösster Auswahl.

Karl Grünberg, Matthäistr. № 54, im eigenen Hause. Telephon No. 2102. Die besten Gummireifen der Welt.

— Jsak., Buchhltr., Säulenstr. 30.
— Jul., Rentn., Kapselstr. 3, W. 1.
— Karl Ferd.', Werkmstr., Romanowstr. 15
— Mich., Feldscher, Säulenstr. 30, W. 13
— **Pauline, Auff., Mühlenstr. 8, W. 15.**
— Wilh., Kellner, Mühlenstr. 28, W. 3.
Schreibmann, Aug., geb. Stein, Wwe., Thronfolgerboul. 2, W. 22.
— Joh., Hg., Matthäistr. 22, W. 19.
Schreider, P., Strickanst., Witebskerstr. 14
— Mich. Dm.', Generalmajor, Jnsp. d. Artillerie, Todlebenboul. 4W1.
— Walter, Kfm., Mühlenstr. 66W30.
Schreienberg, Wilh., Kellner, Mühlenstr. 20W24a.
Schreifeld, Ed., Hsb., Moritzstr. 9, Q. 1.
Schreiner, Luise, Massöse, Kirchenstr. 4a.
— Mar., Wwe., Lazarethstr. 1, Q. 7.
— Marie, Wwe., Spargelstr. 10W7.
— Max, Uhrm., Lazarethstr. 1, Q. 7.
— Walter, Hg., Spargelstr. 10W7.
Schreinowitsch, Nik., Bmt., Tulasche Str. 2
Schreitfeld, Ludw., Schloss., Goldingerstr. 5
Schreitmann, Mart., Vorarb., Krebsstr. 3
Schrempff, Rud. Theod.', Konstrukt., Alexanderstr. 15, W. 8.
— Th., Hsb., Amts-Bäckermstr., Alexanderstr. 15, W. 7.
v. Schrenck, Burch., Dir. d. St. Statist. Kommiss., Goldingerstr. 18.
— Erich Leop.', Mag., Doz. am Pol., Elisabethstr. 29, Villa Marianne.
Schrenck, Henr., Wwe., Färberstr. 14.
Schrende, Sofie, Jnspektr. d. Schmidtschen Kinderbewahranst., Olivenstr. 9.
Schreyenbusch-Apotheke, Jnh. Mag. Karl Beck, Schreyenbusch 1, 38a, ☎ 2495.
Schreyenbusch-Hilfsverein, Schreyenb. 1,1.
Schriegel, Ant., Jng., Newastr. 8W7.
v. Schrippen, M., Frl., Theaterboul. 7.
v. Schröder, Berta, Hsbn., Grobin. St. 1.
— Elise, Kaisergartenstr. 1, Q. 9.
— J., Todlebenboul. 5, W. 8, ☎ 1510.
— Jsabella geb. v. Zoeckell, Antonienstr. 1.
Georg W. Schröder, 1. G., Holzhdl., Jnh.: Georg Wilhelm Schröder und dessen Sohn Egon Schröder, Wasserstr. 2, ☎ 796.
Schröder, Adelh., Frl., Sandstr. 10W11.
— Agnes geb. Ehrbeck, Zahnarzt-Wwe., Jakobsstr. 30.
— Alice, Wwe., Mühlenstr. 9W6.
— Ant., Braumstr.-Wwe., Schützenstr. 5, ☎ 6932.
— Arth., Masch.-Mstr., alte Mit. St. 52.
— **Arw. Gottl.', Provisor, Marthastr. 7.**
— Arw. Karl', Klarirer, Mühlenstr. 47W1
— Aug., Buchhltr., Konv. z. heil. Geist 7.
— Aug., Frisirsalon, Trinitatisstr. 32.
— Aug., Tschlr., Dorotheenstr. 35.
— Egon, Mitinh. der Firma Georg W. Schröder, Wasserstr. 2.
— Emilie, Wwe., Gertrudstr. 82, Q. 8.
— Frieder., Wwe., Marienstr. 74W15.
— Friedr., Schuhm., Kurmanowstr. 20b.
— Georg, Amts-Buchb.-Mstr., Hsb., Schlocksche Str. 74.
— Georg W., Mitinh. d. Firma Georg W. Schröder, Wasserst. 2, ☎ 796.
— Gust., Hg., Moskauer St. 59W22.
— H., Hg., Jakobsstr. 30W2.
— Heinr. Ernst', Cand. astr., Nikolaistr. 53W10.
— Hugo, Geschäftsf., Schreyenb. 1, 39.
— J., Wwe., Gertrudstr. 54W14.
— Joh., Frl., Kapselstr. 1W5.
— Joh., Schlosser, Holzstr. 12.
— **Joh., Wwe., Suworowstr. 21, W. 6.**
— Jt., Schndr., Gertrudstr. 70W30.
— Jul., Arzt an der Irrenheilanstalt Rothenberg, Duntenhofsche Str. 16.
— Karl, Hg., Brunnenstr. 2W11.
— Kath., Frl., Mühlenstr. 48, W. 19.
— Kath. geb. v. Rabenstein, Wwe., Elisabethst. 75W25.
— Late, Schndrn., Oskarstr. 17.
— Leont., Lehrerin, Schützenstr. 5.
— Lisa, Teehaus, Peterholmstr. 4.
— M., Lombardbmt., Konv. zum heil. Geist 7.
— Mariane, Lehrerin, Schützenstr. 5.
— Marie, Hgn., Revaler Str. 26W3.
— Marie, Wwe., Revaler Str. 88W36.
— Mary, Hgn., Gertrudstr. 48W24.
— Milly, Fabr.-Bmtn., Romanowstr. 73.
— Nanny, Wwe., Schlocksche Str. 37.
— Th., Schmied, Gertrudstr. 115W45.
— Wilh. Wilh.', Bote, Revaler Str. 26.
v. Schröders, Georg, Oberbuchhltr. d. Livl. adl. Cred.-Soc., Nikolaistr., Soc.-Geb. ☎ 3380.
— Jul., geb. v. Wiedau, Nikolaistr., Societäts-Gebäude.
— Luise, Gutsbes.-Wwe., Albertstr. 4W7.
— Th., Equipagenverm. „Favorit", Mühlenstr. 45, ☎ 5160.
Schroeders, Lilly, Gesanglehrn., 1. Weidendamm 3W3.
Schröter, Harry, Hg., Säulenstr. 25W5.
— Wilh., Frl., Säulenstr. 25W5.
Schrumpf, Th., Hsb., Marienstr. 89.
Schtschastny, Jw. Fom.', Reichskontr.-Bmt., Marienstr. 29W38.
Schtschegolew, Fed., Setzer, Sprenkstr. 36
Schtscheklow, A., Schuhm., Parkstr. 1W23
Schtschekun, Sigism., Tschlr., Revaler Str. 28W46.
Schtschenow, Step., Spinnmstr., Dreylingstr. 5.
Schtschensnowitsch, Emilie, Elem.-Schule, Marienstr. 65W2.
— R. S., TR, Dom.-Verw.-Bmt., Mühlenstr. 87.
Schtschepanowski, Joh., Schndrn., Sprenkstr. 2W11.
Schtschepanski, A., Bahnbmt., kl. Palissadenstr. 8.
— Marx, Schlosser, Säulenstr. 34W31.
Schtscherbakow, Paul, Hg., Schmiedestr. 21W5.
— **Alex. Kornil.', HR, Pristaw, Mosk. Str. 1.**
— Erika Ant.', Bürobmtn., Schlock. St. 12a
— Karol., Wwe., Schlocksche Str. 12a.
Schtscherbatschew, G., Priv., Marienmühlenstr. 10W6.
Schtscherbinin, Eug. Nik.', Stationsvorst.-Geh., Marienst. 32W25.
Schtschiptschinsky, E., Hsb., Polotzker Str. 3.
— Albin., Bahnbmt., Polotzker Str. 7W6
— Alex. Ed.', Bahnbmt., Polotzkerstr. 3.
— Wlad., Schaffn., Polotzker Str. 3W7.
Schtschukin, J. W., Cand. theol., Prister, kl. Schloßst. 13W2.
— W. W., Lehrer, Antonienstr. 8, W. 5.
— Wass., Tschlr., Kalnezeem. Str. 27.
Schtschuko, Felix, Agent, Schloßstr. 14, ☎ 7072.
Schtyrkin, Joh., Bmt., Ogerstr. 2W3.
Schub, Schewel, Kurzw.-Hdl., Dünaburger St. 31.
Schubarth, Nik. Vikt.', Generalmajor a. D., Nikolaistr. 69aW24.
Schubbe, Andr., Bankbmt., Marienst. 45.
— Charl., Wwe., Gertrudstr. 73W30.
— J., Kanzleibmt., Mühlenstr. 53b.
— Karl, Brauer, Nordst. 19W7.
— **M., Hdlrn., Münstereistr. 11, W. 16a.**
— **Natalie, Hebamme, Marienstr. 45.**
Schubbit, Math., Wwe., Golding. Str. 19
Schube, A., Frisörgesch., Wolmar. Str. 35
Schuberdt, Ernst, Bankbmt., Margarethenstr. 18W4.
Schuberg, Ed. Rud.', Zollbmt., Lemburgsche St. 10.
— Theod., Mech., Mühlenstr. 82.
Schuberski, D. O., Buchhltr., Gertrudstr. 67W7.
— Jraida Nik.', Bahnbmtn., Gertrudst. 67
v. Schubert, Bernh., Stadtverordn., Dir. d. Ges. Selbsthilfe, Felliner Str. 2W2, ☎ 2485.
— K. A., Kanzleidirektor der Oreler Bahn, Gertrudst. 2W3, ☎ 9116.
Schubert, Barb. Ad.', Bahnbmtn., Kirchenstr. 35W19.
— Alex., Landmesser, Mitauer Ch. 50.
— Ed., Auff., Revaler St. 2W10.
— Eug. Bernh.', Fabrikbmt., kl. Lagerstr. 44b.
— Gust. Ad.', Schuhm., Bienenstr. 15.
— Hedw., Hsb., Bienenstr. 22.
— Heinr., Jng., 2. Weidendamm 11.
— Joh. Franz', Werkmstr., Alexisstr. 8.
— Pet., Dw., Eliasstr. 17.
— Warw., Frl., Dorpater Str. 63W8.
Schubetzky, Wold. Christl.', Fabrikbmt., Schuhmacherst. 3.
Schubin, Ant., Zimm., Dachsst. 2.
— Pet., Schlosser, Kirchhofsstr. 8.
— Salm., Exped., Katharinend. 20W16.
Karl Schubit, 2. G., Hüte, Jnh.: Karl Schubit, Kalkstr. 21, ☎ 2618.
Schubit, Karl, Amts-Hutm.-Mstr., Jnh. d. Firma Karl Schubit, Sprenkstr. 23a, ☎ 3682.
— J., Elektrotechn., Pilgerstr. 10W8.
— Mart., Amts-Schmiedemstr., Hsb., Schreyenbusch 5, 10.
Schublinski, F., Schuhm., kl. Mosk. St. 15
Schubowski, Klem., Wwe., Brauerstr. 1.
Schubur, Andr., Kellner, Ritterstr. 44.
— Julie, Schreibw.-Hdl., Schlock. Str. 27.
Schuch, Alex. Joh.', Gerber, Pokrowstr. 21W5.
— Alw., Wwe., Theresenstr. 4, W. 12.
— Georg Wilh.', Bankbote, Säulenstr. 88
— Joh., Bmtn., Pokrowst. 21W5.
— Karl, Schlosser, Matthäistr. 139.
— Wilh., Tschlr., Helenenstr. 14, W. 2.
Schuchhalter, Max, Jng., Kalnezeemsche Str. 44W1.
Schuchhardt, Albertine, Schule u. Kindergarten, Newastr. 26W13.
— Anna, geb. Berkhahn, Wwe., Nikolaistr. 24, W. 6.
— Antonie, Buchhltrn., Alexanderstr. 84
— Elsa, Zeichenlehr., Säulenstr. 61.
— Pet., Fleischer, Alexanderst. 130.
Schuck, Adolf Wilh.', Amts-Maurermstr., Hilfsstr. 6, ☎ 1526.
— Ad., Fuhrm., Dünaburg. Str. 49W19
— Ad. Kas., Schuhm., Gertrudstr. 105.
— Alex., Postbmt., Jesuskirchenstr. 15W3
— **Jak., Schaffner, Romanowstr. 105.**
— Jur Mart.', Fuhrm., Lagerstr. 36.
— Pet., Hdlr., Moskauer Str. 54W51.
— Wilh., Amts-Malermstr., Schwartzenhöffsche Str. 15.
— Wlad., Schuhm., Romanowstr. 117.

Ch. Jürgensohn, Weingrosshandlung, Wallstr. Nr. 20. Telephon Nr. 106.

Russische Gesellschaft

Schuckert & Co.,

Königstr. 4. Tel. 1000.

Geschäftsleitung: Tel. 1087.

Postfach 698.

Russ. Gesellschaft Schuckert & Co., Akt.-Ges. in St. Petersburg, 2. G., Elektrotechn. Büro, Vertretung d. SiemensSchuckertwerke, Berlin. Bevollm. in Riga: Karl Christ.' Sinewitz, Königsstr. 4, Postfach 698. ☎ 1000. Geschäftsstelle. ☎ 1087. Geschäftsleitung.
Schudeiko, Alex., Austräger, 2. Weidendamm, Güterbahnhof 5.
Schudin, Marie, Fruchthdl., Karlsstr. 19
Schüler, A., Frl., Säulenstr. 77W12.
— Berta, geb. de Fontaines, Wwe., Industriestr. 3aW1.
— J., Maschinenb., Artilleriestr. 17W14.
— Ludw., Schlosser, Pionierst. 3W5.
— Theod., Bäckermstr., Suworowstr. 66.
— Therese, Wwe., Hsbn., Schulenstr. 8.
Schünemann, Rich., Ing., Bäckereistr. 10
J. A. Schütz, 2. G., Trakteur, Inh.: Joh. Aug. Schütz, Marstallstr. 23.
Schütz, Anna, Frau, Suworowstr. 32W20
— Anna, Schmiedemstr.-Wwe., Grabenstr. 4.
— Aug., Schndr., Maistr. 1.
— Gust., Hsb., Milchstr. 7W1.
— J., Fabrikbmt., Ambothen. Str. 2.
— Jan, Bäcker, Petersb. Ch. 133.
— Joh., Inh. d. Firma J. A. Schütz, Romanowstr. 61W6.
— Karl, Hsb., Schreyenbusch 4, 4a.
— Nik., Fuhrhltr., Milchstr. 7W5.
Schütze, Harry Friedr.', Buchdr., Martinsstr. 2W3.
— Marg., Wwe., Felliner Str. 8W3.
— Vikt. Herm.', Chem., Goldinger St. 17
Schützengesellsch., Hagensberger, Taubenstr. 15, ☎ 1976.
Schützenverein, Rig., Nikolaistr. 5, Tel. 456. und 2360.
Schugol, Chaim, Fabrikbmt., Romanowstr. 59W13.
Schugulis, Iw., Ger.-Diener, Schloßstr. 14
Schuh, Karl Alex.', Elektrotechn., Katharinendamm 20aW7.
M. Schuhmacher, 2. G., Kleider, Inh.: Moses Schuhmacher, Marienstr. 17a. ☎ 6132.
Schuhmacher, Sieh auch Schumacher.
— Doris, Frl., Thronf.-B. 33W9.
— Herm., Musiker, Sprenkstr. 25W24.
— M., Hsb., Mühlenstr. 109.
Schuhmann. Sieh auch Schumann.
— And., Vorarb., Peterholmst. 4W14.
— **Georg, Auff., Turmstr. 21, W. 7.**
— **Olga, Frau, Basteiboul. 8, W. 3.**
Schuikin, Alexei, Hdlr., Steinstr. 3.
Schuile, Karl, Zimm., Wolfsstr. 2, W. 12.
Schuivis, Franz, Schuhm., Katharinend. 5
Schukajew, Dom., Schlosser, Jaroslawsche Str. 57W5.
— Fed., Hdlr., Revaler Str. 70W18.
— Georg Pet.', Verk., kl. Jungfernstr. 5
— Jak. Pet.', Fabrikbmt., Poltawa. St. 10
— **Klaudia, Korsethdlg., kl. Jungfernstr. 5.**
— Marie, Frl., Essenhöfsche St. 36.
Schukas, Hel., Schndrn., Gertrudstr. 86.
— Ossi., Hsverw., Grobinsche Str. 4.
— Ossi., Teehaus, Katholische Str. 48.

Schukis, Mich., Schlosser, Gertrudst. 121
— Franz, Schlosser, Revaler Str. 63W21
— Iw., Rohrl., Ritterstr. 111W57.
— Mar., Wwe., Baumstr. 9.
— Mich., Schndr., Katholische Str. 46.
— Ossi., Schndr., Oskarstr. 18.
— Rud., Schlosser, Kaukasische Str. 10.
Schukko, Andr., Schiffsmasch., Dorotheenstr. 43.
v. Schukow, A., Frau, Alexanderst. 31.
Schukow. Sieh auch Shukow.
— Alex. J., TR, Dom.-Verw.-Bmt., Marienstr. 50W9.
— Franz, Schmied, Mosk. Str. 249W2.
— J. sen., Marktauff., Dünab. Str. 37.
— Iw., Zollbes., Segelstr. 9W11.
— Nik., Hsb., Laubstr. 8, Q. 1.
— O. W., Frau, Marienstr. 26W8.
— Pet., Schloss., Pionierstr. 4W8.
— Salm., Friseur, Marienstr. 2.
— Wlad. Jak.', Kapt. im Generalstabe, Nikolaistr. 34W2.
Schukowski, Andr., Zimmermann., Revaler Str. 70W14.
— Ant., Bmt., Nikolaistr. 62W14.
— Ant., Former, Albertstr. 6W11.
— Ant., Kellner, Säulenstr. 84W23a.
— Bolesl., Schlosser, Kurische Str. 6.
— Foma, Schlosser, Elisabethst. 9W43.
— Joh., Frisirsalon, kl. Altonaerst. 18.
— Jul., Bürstenb., Altonaer Str. 28.
— Julj., Hdlr., Kathol. Str. 32.
— Julj., Schlosser, Suworowstr. 79W1b.
— **Karl, Auff., Dorpater Str. 97, W. 19.**
— Matw., Kwh., Heinrichstr. 4.
— Olga, Hsb., Jaroslawsche Str. 28b.
— Ossi., Bmt., Marienstr. 135W12.
— Thekla, Kwh., Rujen. Str. 4.
— Wik., Töpfer, Moskauer St. 247.
— Woitech., Werkmstr., Windst. 16.
Schukschta, Kas. Konst.', HR, Friedensr., Kirchenstr. 35W14.
Schukster, Kasp. Bened.', Bahnbmt., Goldinger Str. 18W10.
— Marie, Wwe., Nikolaistr. 67bW20.
Schukulo, Jos., Maurer, Kathol. Str. 5W4
Schukur, Jur, Masch., Dünam. St. 32.
Schul, Abr., Hg., Parkstr. 6W13.
Schulberg, Jan, Schmied, Grotenstr. 3.
Schuld, Andr., Hsb., Donsche St. 1.
Schule der Tonkunst, Inh.: Joh. Bluhm, vorm. A. Berlin, Suworowstr. 4W2, ☎ 4356.
Schule, Andr., Hsb., kl. Stationsstr. 4.
— Emilie, Schndrn., kl. Stationsst. 4.
Schulen u. Lehranstalten, sieh Register Seite 2.
Schulewitsch, Iw., Teeh., Mosk. Str. 66
Schulga, Step., Hsb., Champetr. Str. 93.
Schulge, Leib, Zunahtm., Dampfst. 68.
Schulgin, Jul., Bmt., Gertrudstr. 43W22.
— Marie, Hsbn., Mosk. Str. 265W1.
— Maxim., Priv., Theresenstr. 2W5.
— **S., Frl., Telegr.-Bmtn., Steinstr. 2.**
Schulja, Pet., Bahnbmt., Hospitalstr. 26.
Schuljak, J., Frisirsalon, Schmiedest. 66.
— Abr., Frisirsalon, Königsstr. 45W2.
Schulinski, Ad., Postbmt., Adlerstr. 12.
Schulinus, Arnold, Betriebsdirektor der Oelmühle C. Ch. Schmidt, alte Mitauer Str. 62.
— Theod., Spedit., Schloßstr. 18, W. 8.
— Wilhelmine u. Cäcilie, Frl., alte Mitauer Str. 62.
Schulkei, Natan, Zeitungshdlr., Kalkstr. 27W8.

David Schulkin, 2. G., Schneiderwerkst., Romanowstr. 114.

Schulkin, Dav., Schndr., Romanowstr. 114
— Itz., Exped., Turgenjewstr. 7, W. 3. ☎ 1671.
— Schmul, Mützenm., Mosk. Str. 131.
Schulkleper, Chaik. Mow.', Schndr., Parkstr. 3W13.
Schulm, Otto Otto', Fabrikant, Tapetenstr. 8.
S. Schulmann, 2. G., Galanteriewar., Inh.: Salmann Schulmann, Herrenstr. 30, ☎ 4971.
Sch. Schulmann, 2. G., Drogen, Inh.: Scholom Schulmann, Alexanderstr. 60, ☎ 3741.
Schulmann, Abr., Agent, Schmiedestr. 15 ☎ 5279.
— **Christ. Heinr.', Stationschefsgeh.,** Station Mühlgraben.
— Eug., Arzt, Spr. $8\frac{1}{2}$—10 u. 4—6, Suworowstr. 30W2, ☎ 4664.
— **Hirsch, Schuhm., Palissadenstr. 33.**
— M., Schndr., Moskauer St. 108.
— Noah Berk.', Hdlr., Gertrudstr. 62.
— Olga, Wwe., Schwartzenhöf. Str. 1.
— Orel, Hdlr., Sprenkstr. 11W3.
— Reinh., Maler, Lermontowstr. 6.
— Salm., Inh. d. Firma S. Schulmann, Herrenstr. 30W2.
— Schaje, Holzhdlr., Gogolstr. 5W15.
— Wilh., Schlosser, Poltawa. Str. 5a.
Schulmeister, Alex. Andr.', Exped., Säulenstr. 83W8.
— Fritz, Hg., Wolmar. Str. 8W7.
— G., Hg., Säulenstr. 83W8.
— Krist., Wäsch., Wendensche Str. 19.
— Marie, Wwe., Säulenstr. 83W15.
Schulpe, Ant., Tschlr., Kaugern. Str. 9.
Schulpen, Aug., Maler, Trinitatisstr. 10
Schult, A., Blumenhdl., Alexanderstr. 18, ☎ 2189 u. Scheunenstr. 13, ☎ 123, wohnt Petersb. Ch. 22c, ☎ 3825.
— Joh., Fabr.-Bmt., Revaler Str. 77.
Schulte, Andr., Steinh., Ritterstr. 44W13
— Anna, Wwe., Dünamünd. Str. 32.
— Bernh., Kutscher, Wasserstr. 9.
— Berta, Schndrn., Feldstr. 4W15.
— Friedr. Heinr.', Buchhdlr., Bathensche Str. 17.
— Fritz, Werkmstr., Wasserst. 19.
— Jürgen, Amts-Schmiedemstr., Pernauer Str. 33.
— K., Putzhdl., Schmiedestr. 7.
— Kath., Frau, Schmiedestr. 6.
— Kath. u. Lilly, Hgn., Alexanderst. 28
— Mart., Hsb., Appusensche Str. 1.
— Marz, Schlosser, Petersb. Ch. 89W4.
— Pet., Auff., Petersb. Ch. 89W4.
— Wilh., Drahtz., Baldohnsche Str. 2a.
Schultschewski, Jul., KR-Wwe., Ritterstr. 12W31.
v. Schultz, A., ehem. Postbmt., Dorpater Str. 27.
— Erich, Stadtgüter-Insp., Kirchenstr. 35. ☎ 2380.
— Konst., WSR-Wwe., Kirchenstr. 25.

G. F. Schultz
gegründet 1824.
Spedition
und Zollklarirung.
Kommission und Inkasso.
Bremerstr. 9, Tel. 212.
Postfach 655.
Telegr.-Adresse. Zollschultz.

Karl Grünberg, Die besten Gummireifen der Welt.
Matthäistr. № 54, im eigenen Hause. Telephon № 2402

Eigene Filialen: Mühlenstr., Ecke der Suworowstr., Tel. 325. Hagensberg, Waldstr. 4a, Tel. 3950. Weberstrasse, Ecke der Altstadt, Tel. 1569. Mitauer Chaussee 12, Tel. 3055.

G. F. Schultz, 1. G., Spedition und Zollklarirung, Agentur und Kommission, Inh.: Alexander Hugo v. Götz, Prok.: Arth. Johnson u. Edgar Müller, Bremerstr. 9, ⊶ 212.

Schultz. Sieh auch Schulz.
— A., Bankbmt, Romanowstr. 38W10.
— A., Kwh., Marienstr. 1W19.
— A., Telegr.-Bmtn., Mühlenstr. 3aW13
— Ad., sen., Rentn., Luisenstr. 1.
— Adolf Ad.', Prof. d. Rig. Kommerzb., Luisenstr. 1.
— Adolfine, Kurzw.-Hdl., Kaisergartenstr. 14.
— Alex., Hsb., Kol.-Hdlr., Gertrudst. 107
— Alex., Stadt-Förster, Petersb. Ch. 39. ⊶ 2597.
— Alex. Joh.', Buchhltr., Palaisstr. 2.
— **Alide, Frl., 1. Weidendamm 16.**
— Alide, Wwe., Säulenstr. 23W19.
— Alw., Schndrn., Kurmanowstr. 16.
— Andr., Maler, Bärenstr. 15.
— Anna, Wäsch., Gertrudstr. 35W7.
— Anna, Wwe., Jabelnsche Str. 2.
— Ans, Feldscher, Rumpenhöf. Str. 8.
— Ant., Wwe., Ritterstr. 145.
— Aug., Frl., Palaisstr. 9, W. 6.
— Aug., Privat., Laubstr. 14, W. 3.
— Aug., Schaffn., Rodenpoiser Str. 15.
— Dor., Fabr.-Bmtn., Schützenstr. 19W1
— Dor., Wwe., Hsverw., kl. Vegesacksholm 42W1.
— Ed., Faktor, Kirchenst. 15W4.
— Ed., Hdlr., alte Mitauer Str. 29.
— Ed., Tschlr., Kaisergartenst. 14W13.
— Ed., Verwalter, Wasastr. Rig. Baugesellschaft.
— Edg. Heinr.', Kontorbmt., Schützenstr. 19W1.
— Edg. Oskar', Bahnbmt., Marienstr. 24W2.
— Erich, Kellner, Romanowstr. 27W22.
— F., Masch., Säulenstr. 49, W. 38.
— Friedr., Kirchenstr. 45W24.
— Friedr., Hsb., Newastr. 2, Q. 3.
— Friedr., Ing., Techn. Dir. d. Gas- u. Wasserwerks, Basteiboul. 10.
— **Friedr., Koll. Prof. d. Firma K. A.** Kolesnikow, Taubenstr. 26, W. 8.
— Friedr., Lehrer, Mühlenstr. 27W3.
— Friedr., Maurer, Ritterstr. 145.
— **Friedr., Mech., Suworowstr. 81, W. 4.**
— Friedr., Schmied, Wiesenstr. 2W18.
— Friedr., Tschlr., Alexanderstr. 152W16
— Friedr., Töpfer, Dorpater Str. 85W5.
— Georg Karl', Arzt, Spr. 8—10 und 4½—6, Sonnt. 8—10, 1. Weidendamm 16, ⊶ 3581, wohnt 1. Weidendamm 14, ⊶ 6092.
— Gerda, Lehrerin, Hermannsstr. 19.
— Gust. Ludw.', Hg., Weberstr. 8W8.
— Heinr., Hdlr., Steinstr. 21.
— Heinr., Schlosser, 2. Weidendamm 3.
— Heinr., Theatermus., Säulenstr. 40.
— Heinr. Georg', Strb.-Bmt., Friedrichstr. 2W3.
— Heinr. Wilh.', Werkmstr., Philippstr. 1W3.
— **Helene, Albertinen-Schwester, Ritterstr. 7.**
— Henry Jul.', zweiter Dir. des Inst. W. Schimmelpfeng, Neustr. 7W2.
— Herm., Maler, Färberstr. 23W2.
— Hugo, Hg., Fischerstr. 12a.
— J., Schuhm., Wolmarsche Str. 15.
— J. G., Maurer, Hospitalstr. 39, W. 4.
— Jak., Schlosser, Adolfstr. 19W3.
— Jak. Joh.', Kontord., Elisabethstr. 59.
— Jan, Hsb., Lubahnsche Str. 33.
— Joh., Kastellan d. Dommuseums, Palaisstr. 2.
— Joh., Schuhm., Wendensche St. 10.
— Joh., Tschlr., Alexanderstr. 178.
— Joh., Tschlr., kl. Vegesacksholm 9.
— **Joh. H., Maurerpol., Hospitalstr. 39.**
— Jul., Mech., Schlocksche Str. 28c.
— **Julie, Kfm.-Frau, kl. Schmiedestr. 18.**
— Julie, Lehrerin, Hermannstr. 19.
— Jw., Bahnbmt., Charlottenstr. 40W6.
— K., Laborat., Schloßstr. 6W7.
— Karl, Bahnbmt., Popowstr. 3aW59.
— Karl, Kol.-Hdl., Dorotheenstr. 33.
— Karl, Maler, Hospitalst. 11.
— Karl, Schlosser, Lubahn Str. 33W3.
— Karol., Hdlrn., Matthäistr. 145.
— Karol., Kontorbmtn., Pferdestr. 25W8.
— Karol., Lehrers-Wwe., Schützenstr. 19.
— Kath., Kurzw.-Hdl., 2. Weidend. 3.
— Kath., Schndrn., Hospitalst. 31W19.
— Ludw., Former, Waggonstr. 14.
— Luise, Wwe., Hilchenstr. 1W6.
— M., Bäckerei, Schlocksche Str. 27.
— Marie, Hgn., Schützenstr. 19W1.
— Marie, geb. Geist, Rentn., 1. Weidendamm 16.
— Mart., Tschlr., Maurerstr. 8W4.
— Olga, Aeltesten-Wwe., Nikolaist. 9W3.
— Olga Joh.', Zollbmtn., Elisabethstr. 20
— Osk., Holzhdlr., Alexanderstr. 76W4.
— Osk. Gust.', Reisender, Mühlenstr. 34aW7.
— Ottilie, Hebamme, Taubenstr. 19.
— **Otto, Tschlr., Matthäistr. 61, W. 25.**
— Paul Joh.', Bahnbmt., Popowstr. 3a
— **Paula, Aeltesten-Frau, Theaterstr. 1.**
— Pet., Kassir., Moskauer St. 263.
— Pet. Wilh.', Hsb., Fischer, kl. Vegesacksholm 55a.
— Reinh., Rohrl., Hapsaler Str. 26.
— Reinh., Zimmerm., Spatenstr. 13W15
— Rob., Kfm., Kaufstr. 9, W. 1.
— **Rud., Chemiker, kl. Lagerstr. 19.**
— Rud., Privat., Trinitatisstr. 2. W. 9.
— Rud. Sekr., Karolinenstr. 19W16.
— W., Buchhltr., Domplatz 5, W. 4.
— W., Feldscher, Suworowstr. 82, W. 2.
— Wilh. Alex.', Bürochef, Plettenberg. Str. 5.
— **Wilh. Karl', Werkmstr., Dünamünd. Str. 51a.**

Kommandit-Gesellschaft
Adolf Schultze & Ko.
Kunsttischlerei
Schreyenbusch, Atlasstr. 2
Telefon 2398.
Stadtgeschäft:
Schloßstraße Nr. 25
Telefon 133.
Postfach 1017.

Kommandit-Gesellsch. Adolf Schultze & Ko., 2. G., Kunstgewerbliche Tischler-, Polster- und Dekorations-Werkstätten, Schreyenbusch, Atlas- oder Birkenhöfsche Str. 2, ⊶ 2398. Stadtgeschäft: Schloßstr. 25, ⊶ 133. Einziger offener Gesellschafter: Adolf Herm.' Schultze, Atelierleiter: B. v. Campenhausen, ⊶ 133. Atelierleiter und Prokurant: Architekt E. Bengen, ⊶ 2398 und 133, Postfach 1017.

Schultze. Sieh auch Schulze.
— Adolf Herm.', einz. offener Gesellsch. der Kommanditges. Adolf Schultze & Ko., Meinhardstr. 1, ⊶ 2398.
— Osk., Amts-Handschuhm.-Mstr., Waldstr. 6.
— Wilh., Korbm., Gerberstr. 5, W. 2

Carl Schulz,
Photograph.
Atelier: Nikolaistrasse Nr. 3.
Telephon Nr. 108.

K. Schulz, 2. G., Schmiede, Inh. Karl Schulz, Peterholm. Str. 12. ⊶ 2268.
Otto Schulz & Ko., 2. G., Kartonnagenfabr., Kommanditgesellsch., Otto Schulz der einz. offene Gesellschafter, Kurmanowstr. 15, ⊶ 3255.
Schulz u. Sohn, A., **Block- u. Pumpenm.** Schoonerstr. 3W1, ⊶ 6697.

Schulz. Sieh auch Schultz.
— A., Elektr.-Werkst., Gertrudstr. 1 ⊶ 5935.
— Ad., Hg., Revaler Str. 45W19.
— Ad., Schlosser, Sprenkstr. 24W9.
— Ad. Zeichner, Wolmar. Str. 31W20.
— Adele, Klassendame, Kirchenstr. 7.
— Alex., Amts-Drechslermstr., Schonerstr. 3.
— Alex. Jak.', Techn., Ritterstr. 45W2.
— Alide, Frl., Artilleriestr. 5.
— Andr., Uhrm., Theringer Str. 34.
— Anna, Wwe., Nikolaistr. 53W13.
— Annlise, Hsb., Hospitalstr. 39, Q. 1
— Aug., Mech., Margaretenstr. 13W8.
— Aug. u. Kath., Frl., Rentn., Reformirte Str. 8, W. 8.
— C., Photograph. Atelier, Nikolaistr. 3 Tel. 108.
— Ch., Amts-Maurermstr., Schreyenb. 2, 2
— Ed., Fotogr., Nikolaistr. 23, ⊶ 437
— Ed., Ing., Wenden. Str. 8W19.
— Elsa, Lehrerin, Schützenstr. 19, W. 1
— Elsa Wilh.', Hgn., Hilchenstr. 1W4.
— **Emilie, Hsb., Annenhofsche Str. 6.**
— Emilie, Mädchengymn., Marienstr. 1
— Ernst, Tschlr., Revaler Str. 7.
— **Eveline, Frl., Grabenstr. 5, W. 13.**
— Friedr., Schuhm., Säulenst. 44W5.
— Georg, Maler, Wolmar. Str. 43W18.
— Gust., Glasschl.-Mstr., Juliusstr. 3.
— H., Priv., Dorotheenstr. 14W1.
— Heinr., Buchhdlr., Königsst. 8W5.
— Heinr. Friedr.', Masch., Sadownikowstr. 35, W. 1.
— **Hellm., Kontorbmt., Suworowstr. 140.**
— Herm., Schlossermstr., Stresowstr. 3.
— Herm., Schmiedemstr., Fruchtst. 4.
— Hugo Ed.', Hg., Dorotheenstr. 14W1.
— **Jan, Modelltschlr., Sprenkstr. 34a.**
— Jeannot, Kwh., kl. Altonaer Str. 5.
— Jeannot, Kwh., Konradstr. 9.
— Joh., Former, Helenenstr. 3.
— Joh., Künstler, Kreuzstr. 6.
— Joh., Wächter, Newastr. 1W5.
— Johanna, Frisöse, Marienstr. 72W10.
— Jul., Aufsw., Laboratoriumstr. 25W2
— Jul., Friseur-Amtsmstr., Marienstr. 72
— Julie, geb. Petrow, Wwe., Marienmühlenstr. 4.

Karl Grünberg, Matthäistr. № 54, im eigenen Hause. Telephon № 2402. **Die besten Gummireifen der Welt.**

Wein- u. Austern-Stuben Gastelboulevard Nr. 2, Telephon Nr. 33. **Otto Schwarz.** **Wein- Delikatessen- u. Cigarren-Lager** Gastelboulevard, Ecke der Kalkstrasse.

— **Karl, Hsb., Amts-Schmiedemstr., Peterholm. Str. 12, W. 1, Tel. 2268.**
— Karl, Konditorei u. Kaffee, Kalnezeemsche Str. 7a.
— Karl, Maler, Moskauer St. 277.
— Karl, Tschlr., Färberstr. 6W1.
— Karol., Frl., Elisabethst. 75W21.
— Kath., geb. Wajadsib, Hsbn., Wwe., Louisenstr. 5.
— Leop. Leop.', Bankbmt., Kirchenstr. 7.
— M., Bäckerei, Schlocksche Str. 10b.
— Marie, Bäckerei, Kalnezeem. Str. 34.
— Marta, Bmtn., Säulenstr. 44W5.
— Mich., Masch., Bullensche Str. 20.
— Minna, Putzm., Frauenburger St. 8.
— Osk., Exped., Lagerstr. 45.
— Osk. Joh.', Hg., Schreyenb. 8, 12.
— Osk. Mich.', Hsb., Lagerstr. 45W2. ⊶ 6422.
— Otto, einzig. offen. Gesellsch. d. Kommanditges. Otto Schulz u. Ko., Kurmanowstr. 15, ⊶ 3255.
— Pet., Fuhrm., Friedensstr. 21W10.
— Pet., Priv., Hospitalstr. 3.
— R., Klavierst., Nikolaistr. 6W16.
— Rob., Tschlr., kl. Lagerstr. 59.
— W., Werkmstr., Rodenpoiser Str.3W4
— Wilh., Dreher, Färberstr. 23.
— Wilh., Hsb., Taubenstr. 19.
— Wilh., Hsb., Blockmachmstr., Schiffsstr. 24.
— **Wilh., Lehrers-Frau, Marienst. 47W8.**
Alexander Schulze, 2. G., Zimmermstr., Dreylingsstr. 8, ⊶ 4862.
Schulze. Sieh auch Schultze.
— Ed., Amts-Buchb.-Mstr., Metteur en pages der „Rigaschen Zeitung", Gildstubenstr. 3, W. 8.
— Fr., Hsb., Michailstr. 35.
— Georg, Arzt, Spr. 10—12, Alexanderstr. 36, ⊶ 961.
— Harry, Ing., Gregorst. 1.
— Heinr., Apost. Pred., Kaisergartenstr. 20W2.
— Karl Philipp', Bürobmt., Alexanderstr. 33W10.
— Marie, geb. Grube, Mühlenstr. 42.
— **Natalie, Lehrerin, Alexanderstr. 36.**
— Wally Ed.', Buchhltrn., Mühlenstr. 42
v. Schumacher, Jul., HR, ält. Mechan. des Post- u. Telegr.-Bez., Theaterboul. 15, W. 16, Tel. 1257.
— Wlad., HR, Telegr.-Bmt., Schlock.St.9
Schumacher. Sieh auch Schuhmacher.
— Karl, Blasebälgefabr., Lagerstr. 25, ⊶ 4445.
— **Meta, Bankbmtn., Alexanderstr. 31.**
— Nik., Agent, Schlocksche Str. 15W10.
Schumann. Sieh auch Schuhmann.
— A., Pension, kl. Sandstr. 12W7.
— Alex., Exped., Bärenstr. 15W14.
— Ansche, Hdlr., Gertrudstr. 113W52.
— Aurora, Hsb., Schlocksche Str. 11.
— Bened., Priv., Säulenstr. 20W11.
— Bruno, Glasm., Asylstr. 32W1.
— Hans, Kassenbote, Werrosche Str.4W8
— Harry, Techn., Versohn. Str. 5W4.
— Jan, Maurer, Bausk. Str. 33.
— Jeannot, Mech., Wolmar. Str. 45W13
— Joh., Telegr., Werrosche Str. 4.
— Joh., Zuschndr., alte Mitauer Str. 7.
— John, Böttcher, Bauske. Str. 34.
— Jos., Hg., 1. Weidendamm 9W1.
— Karl, Holzhdl., Mühlenstr. 4.
— Kiril, Fuhrm., Bärenstr. 5W2.
— Leont., Kassirn., Jesuskirchenstr. 13W8.
— Sam., Hsb., Eisenbahnstr. 6, Q. 1.
— Wilh., Wwe., Alexanderstr. 33W25.

Schumanski, Wlad., Schuhm., Ebelshöf. Str. 4a.
Schumeneek, Franz, Fuhrm., Slavenstr.3.
Schumil, Georgi, Spitzenhdl., Stegstr. 5.
— Juri Juri', Agrarb.-Bmt., Goldinger Str. 47W2.
Schumilow, Maksim, Schaffn., kl. Palissadenstr. 23.
E. Schummer, 2. G., Landesprod.-Hdl., Inh.: Theod. Schummer und Ludw. Tatter, Smolensker Str. 18, ⊶ 977.
Th. Schummer, 2. G., Fuhrgesch., Inh.: Th. Schummer, Smolensker Str. 18.
Schummer, Ed., Kirchenschreiber an der Petrikirche, Wallstr. 22a, ⊶ 2847.
— **Hedw., Archivarin, Matthäistr. 9.**
— Karl Karl', KA, Brandmajor, Matthäistr. 9, ⊶ 302.
— Theod., Inh. d. Firma Th. Schummer, Mitinh. d. Firma E. Schummer, Smolensker Str. 18.
Schummermann, Noah, Zunahtm., Suworowst. 97, W 2.
Schumnowski, M., Fuhrm., Revalerstr. 63
Schumow, Anna, Hsb., Kalnezeem. Str. 69.
Schumowitsch, Karl Wik.', HR, Bahnbuchhltr., Säulenstr. 54W20.
Schumowitz, Jtz., Gravör, Herrenstr. 28.
Schumowsky, Kai., Hsb., Wolgund. Str.21
— Kiril., Revierauss., Eliasstr. 19W7.
Schumski, Wass., Schaffn., Katholische Str. 38W10.
— Jw., Schlosser, Kathol. Str. 31W10.
Schunda, Pet., Kurier, Palissadenstr. 26.
— Pet., Kellner, Kurmanowstr. 11W33.
Schunder, Fanny, Frl., Mühlenstr. 91W3
Schunewitsch, Ant. Ed.', Bahnbmt., Schulenstr. 25W13.
Schunin, P. Andr.', SR, Oberlehrer, Nikolaistr. 52W6.
Schunko, Wass. Mich.', Hg., Goldinger Str. 10.
Schunkowski, Bart., Fuhrm., Sternstr.20.

E. Schuppe,
Herrenstrasse Nr. 10.
Lager von
Wäsche, Tricotagen, Cravatten, Hosenträgern. Wäsche-Confection.
Telefon 1387.

E. Schuppe, 2. G., Wäschehdl., Inh.: Wold. Demasius, Prof.: Theod. Demasius, Herrenstr. 10, ⊶ 1387, Fabrik: kl. Petrikirchenstr. 3.
Schuppel, Wilh. Ludw.', Weberei-Techn., Bauskesche Str. 14.
Schur, Jw., Zimmerm., Kathol. Str.40
— E., Hdlr., Sprenkstr. 16W17.
— E., Kleiderhdl., Sprenkstr. 16a.
— Ewsei, Glaser u. Maler, Moskauer Str. 56W9.
Schurawlew, Mak., Hsb., Säulenstr. 79.
Schurawski, Karl, Bierhdl., Moskauer Str. 165.
— Nik., Schlosser, Dünaburg. Str. 21.
Schurdat, Aron, Buchhltr., Helenenstr. 6.
Schurdin, M., Hdlr., Elisabethst. 3W16.
Schurdis, Marie, Wwe., Bockstr. 3.
Schurdut, Chaim, Lehrer, Popowstr. 3a.
Schurewsky, K., Schmied, Pokrowstr. 11.
Schurgal, Jtz., Auss., 2. Weidendamm 30.
Schurgin, Krist., Kol.-Hdlr., Alexanderstr. 163W16

— Christ., Masch., Gertrudstr. 77W16.
Jan Schurin, 2. G., Bauuntern., Newastr. 26.
Schurin, Andr., Tschlr., Säulenstr. 108.
— Ad., Dreher, Wenden. Str. 25W4.
— Efraim, Hdlr., Popowstr. 3aW26.
— Jak., Bierhdl., Kohlenstr. 30.
— Jan, Bauuntern., Newastr. 26W52.
— Joh., Former, Grotenstr. 12.
— Jul., Schlosser, Wenden. St. 25.
— Karl, Hsb., Schreyenbusch 1, 1.
— **Mich., Amtsbote, Turmstr. 4.**
— R., Priv., Sternstr. 13W3.
Schurkewitsch, Alex. Grig.', Bahn-Feldscher, Palissadenstr. 28W37.
Schurkis, Sim., Hsb., Ebräerstr. 2a.
Schurko, Pet., Hg., Brückenstr. 5W27.
Schurkus, Jos. Paul', Kontordien., Hermannstr. 5W3.
— W., Kwh., Färberstr. 26W6.
Schuromski, Jw., Privat., Gertrudstr. 104
Schurow, Jan, Schlosser, Wolmarsche Str. 32W23.
— Jw., Bahnbmt., Gertrudstr. 103W24.
— Krischj., Masch., Gesellenstr. 4W7.
Schurowski, Elisab., Schndrn., Schmiedestr. 3W4.
— Krisch, Hdlr., Essenhofsche Str. 28.
— Pet., Schaffner, Palissadenst. 27.
— Salm., Klempner, Sprenkst. 50W29.
Schurp, Karl, Dw., Schwimmstr. 5W15.
Schurseikow, Jos., Zollbes., Thronf.-B. 3
Schurwis, S., Schlosser, Talstr. 5W11.
Schurz, Jos. Joh., Obermstr., Schützenstr. 17W5.
Schus, Salm., Kfm., Schützenstr. 6W8.
Schuscha, Jak., Hsb., Wolgund. Str. 86.
Schuschan, Ch., Fleischhdl., Mühlenstr.169
— Elka, Wwe., Moskauer St. 29.
Schusche, Bron., Hdlr., Artilleriestr. 40.
Schuschis, Jw., Briefstr., Rumpenhofsche Str. 19.
Schuschkowitsch, J., Wraker, Smolensker St. 1W8.
Schusser, Leib, Lehrer, Sprenkstr. 10W8.
Schuster, Andr., Schlosser, Hasenstr. 1W6
— Jank., Glaser, Ritterstr. 85, W. 5.
— Jda, Wwe., Nikolaistr. 43, W. 2.
— K., Maurer, Laboratoriumstr. 9W2.
— Karl, Arrendator, Wasastr. Haus Kerkovius.
Schustermann, A., Hdlr., Romanowstr. 114W16.
Schustinski, Osf., Mech., Alexanderstr.176
— Vikt. Konst.', KR, Unters.-R., Gertrudstr.. 56W12.
Schustitzki, Oss., Schlosser, Pernau. Str 9
Schustow, A. P., SR, Oberlehrer, Mühlenst. 70W17.
Schutinski, Ant., Musiker, Ritterstr. 6W1.
— Ant., Schlosser, Kalnez. Str. 88.
Schutka, A., Zimm., Gertrudstr. 109.
— Anna, Frau, Säulenstr. 96.
— E., Fabrikbmt., Ritterst. 36W15.
— Otto, Schuhm., Rabenst. 7W8.
Schutke, Sim., Maurer, Ritterstr. 77W24
Schutow, Alex. Wass.', Artellschtsch., 2. Weidendamm 26.
— Dm., Hdlr., Eliasstr. 22W13.
— Joh., Masch., Ebelshöf. Weg 20.
— Jraide Jgn.', Frl., Koll.-Prof. der Firma Gebr. Popow, Elisabethstr. 20
— Kapit., Wwe., Gertrudstr. 85W3.
— Serg. Jgn.', vereid. Rechtsanwalt, Stadtverordn., Elisabethstr. 20.
Schuttenbach, Joh., Rentn., Mit. Ch. 41.
— Sophie, Hsb., Mitauer Ch. 41, W. 1.
Schuwenas, J., Tischlerei, Turmstr.27W1

Karl Grünberg, Matthäistr. № 54, im eigenen Hause. Telephon № 2402 Die besten Gummireifen der Welt.

Nur importierte Weine in grösster Auswahl.

Karl Grünberg, Matthäistr. № 54, im eigenen Hause. Telephon № 2402. Die besten Gummireifen der Welt.

Hefefabrik und Branntweinbrennerei

H. P. Schwabe

Ritterstr. Nr. 21,

Telefon Nr. 2301.

Postfach Nr. 651.

Telegramm-Adresse:

„Schwabefen — Riga".

Hefefabrik und Branntweinbrennerei H. P. Schwabe, 1. G., Inh.: Olga Schmidt in Berlin und Emilie Schneider in Riga, Koll.-Prok.: Const. Hausmann, Georg Schneider und Leop. Machtns, Geschäftsf.: Const. Hausmann, Ritterstr. 21, ☎ 2301. Telegr.-Adr.: Schwabefen. Postfach 651.

Scholz & Schneider vormals

H. P. Schwabe

Gegr. 1856.

Spirituosenfabrik u. Weingroßhandlung.

Riga:

Rathausplatz 7. Tel. 348.

London:

Blumenthal Bros.

91—93 Bishopsgate Street.

H. P. Schwabe, 2. G., Spritfabr. und Weingroßhandl. Inh.: Bruno Scholz u. Georg Schneider, Prok. Teofil Range und Alfr. Friedr.', Blumenthal, Verkauf Rathausplatz 7, ☎ 348, Destillatur u. Weinkellereien Mühlenstr. 87.
Schwabe, Anna, Wwe., Kurmanowstr. 29.
— **Aug. J., Amts-Töpfermstr., Grabenstr. 12, W. 3, ☎ 1604.**
— Emil Hans, Alexanderstr. 11, W. 7.
— Marie, Schndrn., Moskau. Str. 104
— **Victor, Sensenschärferfabrik** (Inh. Ernst Rudsit), Walzwerkstr. 7, ☎ 1969.
Schwaber, Andr., Bmt., Jakobst. Str. 14.
Schwabinski, J. P., Kanzleibmt., Säulenstr. 92, W. 4.
— A. P., Ger.-Bmt., Säulenstr. 92W4.
— Serg., Bahnbmt., Margaretenstr. 13.
— Serg., Hg., Gogolstr. 5W19.
Schwach, Jan, Wächter, Mühlenstr. 21.
Schwägerl, Jos. Jos.', Werkmstr., 2. Weidendamm 31W2.
J. Schwager, 2. G., Mehl, Inh.: Jakob Schwager, kl. Münstereistr. 1, ☎ 4333
Schwager, Jak., Inh. d. Firma J. Schwager, Reformierte Str. 14W3.
— Arv., Stauer, Ballastdamm 60.
— Joh., Portier, Scheunenstr. 11, W. 3.
— Krisch, Hsb., Altonaer Str. 18, Q. 1.
— Lisa, Wwe., Hdlrn., Oskarst. 8.
— Lucie, Schndrn., Oskarst. 8.
— Mart., Pyrotechn., Bausk. Str. 21.
— Mich., Stauer, Kohlenstr. 1.
— Rob., Bürodiener, Schreyenb. 3, 13.
Schwagin, J. A., Schndr., kl. Newastr.3
— Pet., Hdlr., Bärenstr. 9W12.
Schwaginis, Franz, Bahnbmt., Gertrudstr. 93, W. 17.
Schwalbe, A., Wwe., Gesellenstr. 29W23.
— Ed., Hdlr., Karolinenstr. 38W9.
— Emilie, Hdlrn., Alexanderst. 42W3.
— Joh., Hg., Säulenstr. 74W2.
— Joh. Joh.', Masch.-Insp., Schützenstr. 15W15.
— Jul. Joh.', Stadtreisend., Säulenstr. 74W2, ☎ 3926.
— Paul., Hdlrn., Blumenstr. 3W10.
— Pet., Hausverw., Irmlauer Str. 4.
— Th., Tischlr., Charlottenstr. 40W10.
Schwambot, Lea, Schndrn., Säulenst. 52
Schwan, A., Telegr.-Bmt., Grünstr. 7W3.
— Alfr., Hg., Apothekerstr. 27.
— Anna, Frl., Säulenstr. 96, W. 12.
— Charl., Wwe., Artilleriest. 54W7.
— Eug., Telegr.-Bote, Grünstr. 7W3.
— Georg Joh.', Hg., Jakobsstr. 24W22.
— Gust., Fuhrm., Romanowstr. 77W32.
— J., Hdlr., Artilleriestr. 73W4.
— Jak., Schndr., Pernauer Str. 26W13
— **Joh., Hdlr., Kirchhofstr. 12.**
— Jul., Auss., Säulenstr. 34W34.
— Karl, Hsb., Stationsstr. 8.
— Karl, Pförtner, Sportverein Kaiserwald.
— Karl Karl', Hg., Matthäist. 16W7.
— Karl Mich.', Techn., Fabrikbmt., Oskarstr. 7.
— **Karl Th.', Telegr.-Bmt., Grünstr. 7.**
— Karol., Wwe., Konradst. 4.
— Krist., Kutscher, Karolinenst. 7W27.
— Lisa, Frl., Schreyenbusch 1, 24.
— Luise, Wwe., Davidstr. 4.
— Marie, Wwe., Matthäist. 48W5.
— **Matth., Hsb., Moorstr. 47.**
— Mich., Bahnbmt., Wolgund. Str. 10.
— Paul, Schmied, Atlasstr. 11.
— Rob., Musiklehr., Ritterstr. 53.
— Rob., Techn., Lagerstr. 8.
— **Rob. Jw.', Fabr.-Bmt., Ritterstr. 53.**
Schwanck, Karl, Notär d. ev.-luth. Konsist., Felliner Str. 7, W. 36.
Schwangeradse, Jeg., Geschäftsf., Parkstr. 3W16.
Schwank, Rob., Schlosser, Rodenpoiser Str. 3.
— Jur, Milchhdl., Marstallstr. 13.
Schwareneek, Georg, Hsb., Priv., Champetre. Str. 84.
Schwartau, K., Kontordiener, Säulenstr. 48W20.
Schwartling, M., Modistin, Pauluccistr. 8.

Alex. Schwartz Söhne,

Kommission, Agentur und Inkasso,

Schlossstrasse Nr. 24.

Telefon 110.

Alex. Schwartz Söhne, 1. G., Kommissions-Geschäft, Inh.: Paul Alexander Schwartz, Koll.-Prok.: Franz Fidora u. Ernst Redwich, Schloßstr. 24, ☎ 110.
Schwartz. Sieh auch Schwarz.
— **Adele, Frl., Kirchenstr. 37, W. 14.**
— Adele, Wwe., Conv. z. hl. Geist 2.
— Alex., Maler, Revaler Str. 55.
— Alice, Bmt.-Ww., Nikolaist. 41W3.
— Alide, Wwe., Artilleriestr. 34, W. 2
— Andr., Hsb., Ebelshöf. Weg 15.
— Anna, geb. Eisenschmidt, Sekr.-Wwe. Pauluccistr. 6, W. 5.
— Aron, Werkmstr., Suworowstr. 10
— Arv., Hg., kl. Münzstr. 19, W. 5.
— Aug., Masch., Andreasholm.
— Aug., Schndr., Matthäistr. 74W4.
— Aug., Töpfermstr., Romanowstr. 37.
— Aug. Valent., Prok. u. kaufm. Di d. Firma Gebr. Dubosc, Seestr. 2 ☎ 394 u. Brunnenstr. 6W6, ☎ 349
— Berta, Schndrn., Marienst. 20W10.
— Christel, Sekr. d. K. u. K. Oest.-Ungar Kons., Prok. d. Firma Edgar Lyra u Co., Albertst. 12W15.
— Dor., Wwe., Hilfsstr. 12W2.
— Ed. Fed.', Fabr.-Bmt., Gertrudstr. 3
— Ed. Paul', Prok. d. Firma Amerik Balt. Lederwerke, Säulenst. 19W5.
— **Emilie u. Marie, Lehrn., Kirchenstr. 3**
— Eug. Christ.', K. K. Oesterreich-Ungar. Vizekonsul, Mitinh. d. Firma Edgar Lyra u. Ko., Vizepräses des Börsenkomitees, Elisabethstr. 17W ☎ 1506.
— Fanny, Hgn., Alexanderstr. 49W9.
— Ferd., Auss., Felliner Str. 3W28.
— Friedr., Buchhltr., Mühlenst. 34W2
— Georg G., SR, Prof. am Polyt., Sp 12—1, Felliner Str. 1, W. 5, ☎ 301
— Gust., Buchhltr., Alexanderstr. 49.
— **Hans, Dr. med., Innere u. Kinderkrankh., Dir. d. Armitsteadschen Kinderhosp., Spr. 4—5½ in der Wohnung, Thronfolgerboulevard 6, ☎ 1191, Unbemittelte Dienst. u. Freit. 3—4, kl. Jungfernstr. 2.**
— Henr., Frl., Hsbn., Palaisstr. 9.
— J., Frau, Bmtn., Zollst. 4W20.
— Jak., Portier, Schloßplatz 3, W. 7.
— Joh., Hsb., Fuhrmannsstr. 3, Q. 1.
— Joh., Hausverw., Bullensche Str. 9
— Irma, Auss., Hapsaler Str. 32W10.
— Karl Auss. Felliner Str. 3W28.
— Karl, Masch., Ballastdamm 50.
— **Kath., Wwe., Säulenstr. 53, W 1**
— Klara, Frl., Säulenstr. 6W18, ☎ 42
— **Konst., HR, Schulinsp., Säulenstr. 51**
— Konst. Just.', Reichsb.-Bmt., Suworowstr. 104W30.
— Lisette, Frl., Schiffsstr. 26.
— Ludw., Hsb., kl. Kandauer Str. 8.
— Luise, Kfm.-Wwe., Alexanderstr. 49.
— M., Delikateßhdl., Johannisstr. 18.
— **Marie, Frl., Stegstr. 5, W. 7.**
— Marie, Frl., Goldinger Str. 13.
— Marie, geb. v. Buengner, Nikolaistr. 27W3, ☎ 4622.
— Mark., Exped., Mühlenstr. 3, W. 23
— Nik., Bmt., Hapsaler Str. 32.
— Nik. Karl', Auss., Hapsaler Str. 32.
— Olga, Wwe., 1. Weidendamm 2, Q. 3
— Paul Alex.', Aeltester Großer Gilde Inhaber der Firma Alex. Schwartz Söhne, Präsid. Dir. d. Börsenbank Präses des Aufsichtsrats d. Ges. Prowodnik, Dir. der Russ.-Baltischen Dampfschiff.-Gesellsch., Schulenstr. 1 ☎ 2389.
— Rud., Massör, Elisabethstr. 10W24.
— Sus., Dr.-Wwe., Wallstr. 26, W. 3.

Ch. Jürgensohn, Weingrosshandlung, Wallstr. Nr. 20. Telephon Nr. 106.

Otto Schwarz, Riga

Kalkstrassen- und Basteiboulevard Ecke, Tel. 476.

Wein- und Zigarren-Import.

Erste Bezugsquelle für

Importierte Weine, Havana- und Deutsche Zigarren.

— Theodor, Dr. med., Innere und Nervenkrankh., Spr. 9—11 u. 4 bis 5, Wallstr. 28, ☎ 1483. Unbemitt Mittw. u. Sonnab. 5—6, kl. Jungfernstr. 2. Mont., Mittw. u. Freit. von 1—2 in der Diakonissen-Anst., Friedensstr. 3.
— Th. Max.', Hg., Mühlenstr. 3W23.
— Victor, Dr. med., Chirurg, Privatklinik Spr. 2—3, Schulenstr. 36a, ☎ 878, Wohn. Spr. 4—5 Nachm., Antonienstr. 7, W. 3, ☎ 458.
— W. A., Zahnarzt, Spr.: 9—12 u. 3—6, Alexanderstr. 2, ☎ 6690.
— Wally, Bahnbmtn., Münzstr. 19.
— **Walter, Pastor d. Lett. Gemeinde d. Jesuskirche, Spr. 9—12, Küterstr. 11.**
— Wilh., SR, Mühlenstr. 16, Q. 2.
— Wold., Buchdr., Säulenstr. 56, W. 8.
— Wold., Koll.-Prof. d. Firma J. Walter, Dachpappenfabr., Wallstr. 26W3.

Schwartzberg, Krist., Kol.-Hdl., Katharinendamm 2.

Schwartzenhöffsche Grundverwaltung, Sandstr. 27W3.

Gustav Schwarz & Co.

Marstallstr. Nr. 9

Telefon Nr. 327.

Lager und Lieferung

von:

Schmiedeeisern. Röhren, Schleifsteinen, Maschinenölen, Isoliermasse, Werkzeugstahl, Sauggas-Anlagen, Aufzügen, Pumpen, Feuerziegeln, Düngemitteln, Armaturen für Gas-, Wasser- und Dampfleitungen, Maschinen jeder Art usw.

Gustav Schwarz & Co., 1. G., Agentur und Kommission, Inh.: Paul Meyer u. Gust. Schwarz, Prokuristen: Alex. und Eugen Wiedemann, Marstallstr. 9, ☎ 327. Armaturen-Abteil. ☎ 2468, techn. Abt. ☎ 6301.

Otto Schwarz, 1. G., Wein-Restaurant 1. Kl., Inh.: Chr. Jürgensohn, Basteiboul. 2.
Kontor, ☎ 706, Postfach 627.
Delikatessenhdl. ☎ 476.
Weinstuben ☎ 80.

Schwarz. Sieh auch Schwartz.
— Alex. Karl', Hg., Marienstr. 32W5.
— Amalie, geb. Hamelau, Wwe., Basteiboul. 4W6, ☎ 5115.
— Arnold, Stadtbmt., Schlocksche Str. 11
— Ed., Dr. med., Spr. 3½—5, Sonnabends 1—2, Schulenstr. 5, ☎ 1674.
— Emilie, Hsbn., Woronesh. Str. 7.
— Emilie, Kfm.-Wwe., Marienstr. 10.
— Gust. Ludw.', Mitinh. d. Firma Gust. Schwarz u. Ko., Alexanderstr. 18W7. ☎ 5769.
— Heinr., Tapez., Irmlausche Str. 3.
— Helene, Wwe., Ertellstr. 1.
— Henr., Wwe., Dorotheenstr. 29.
— Jak., Drahtz., Gartenstr. 11, W. 9.
— Joh., Wwe., Marienstr. 32W5.
— K., Musiker, Karlsstr. 7W8.
— Karl, Buchhltr., Marienstr. 32W5.
— Karl, Färber, Lange Str. 7a.
— Karl, Töpfer, Kandauer St. 11.
— Mordchel, Werkmstr., Suworowstr. 106W5.
— Mottel, Hdlr., Pernauer Str. 14W6.
— Nik., Bmt., Sünderstr. 22W6.
— Ossi., Untern., Karolinenstr. 16W12.
— Otto, Schndr., Mühlenstr. 84W109.
— Theoph., Expr., Laboratoriumstr. 1.
— Wold. Ustin', Bahn-Feldscher, Kriegshospital.

Schwarzbach, Jan, Vorarb., Spatenstr. 17W2.
— Christ. Christ.', Fabrikbmt., Ritterstr. 111.
— Joh., Bmt., Ritterstr. 72W37.
— Joh., Masch., Fischerstr. 12a.
— K., Frl., Marienstr. 57, W. 21.
— **K., Mech.-Werkst., Bäckereistr. 10.**
— Karl, Hsb., Windstr. 30.
— Karl Jak.', Techn., Bäckereistr. 10.
— Konst., Diakonisse, Wilnasche Str. 2.
— Marie, Wwe., Dondanger Str. 2.
— Mart., Schmied, Segelstr. 9W41.
— Theod., Hdlr., Strauchstr. 1a.

Schwarzbart, Karl, Maler, Sternst. 16.

Schwarzberg, Alide, Plätt., Fuhrmannsstr. 10.
— Christ., Drahtz., Ambothensche Str. 20
— Eda, Wwe., Ambothensche St. 6.
— Ferd., Tschlr., Bauske. Str. 70.
— Math., Hebamme, Schlocksche Str. 14.
— P., Wächter, Marienmühlenstr. 26.

Schwarzbort, Johanna, Kwh., Scharrenstr. 23, ☎ 4501.
— Ad., Reimersstr. 1, ☎ 779.
— Joh., Hdlrn., Petrifriedhof 13W3.

Schwarzenberg, F., Schuhm., Pilgerstr. 10.
— Georg, Sattler, Dampfst. 76.
— Gust., Sattler, Pilgerstr. 10W4.
— Herm., Wwe., Auss., 1. Weidend. 15.

Schwarzhäupter-Haus, Rathausplatz 5, ☎ 838.

Schwarzhoff, E., Frl., Rentn., Suworowstr. 61.
— Anna, Frl., Romanowstr. 48W2.
— Edith, Hgn., Wenden. Str. 28.
— Klara, Wwe., Wenden. Str. 28W1.

Schwarzmann, Friedr., Rentn., Dorotheenst. 10.

Schwarzschultz, J., Hsb., kl. Paliss. Str. 10.
— Gust. Ernst', Feldscher, Alexanderstr. 78W59.

Karl Grünberg, Die besten Gummireifen der Welt.
Matthäistr. № 54, im eigenen Hause. Telephon № 2402

Eigene Filialen: Mühlenstr., Ecke der Suworowstr., Tel. 325. Hagensberg, Waldstr. 4a, Tel. 3950. Weberstrasse, Ecke der Altstadt, Tel. 1569. Mitauer Chaussee 12, Tel. 3055.

Karl Grünberg, Matthäistr. № 54, im eigenen Hanse. Telephon № 2402. Die besten Gummireifen der Welt.

— Paul, Hausverw., kl. Palissadenstr. 10.
Schwarzström, Jak., Schlosser, Mitauer Ch. 35.
Schwater, Andr., Korbm., Jarosl. Str. 63.
Schwatt, B., Bonbonfabr., Thronfolgerboul. 25, Wohn.: Newastr. 26, W. 51.
— Julie, Dentistin, Spr. 9—11 u. 3—6, Kalkstr. 13, W. 4.
v. Schwech, Alfr. Wilh.', Hg., Nikolaistr. 69aW10.
— Art. Wilh.', Koll.-Prof. d. Firma Herm. Stieda, Dir. d. A.-G. d. Balt. Papier- und Pappenfabrik, Gertrudstr. 40, W. 4.
— Aug. u. Aur., Frl., Kirchenstr. 8.
— Marie, Bmt.-Wwe., Nikolaistr. 83.
Schwech, Behr, Schndr., Dünab. Str. 15.
Schwechheimer, Arth., Schlosser, Rumvenhoffsche Str. 8.
— Alex., Bäcker, Artilleriestr. 44.
— Ed., Maler, Feldstr. 3.
— Ed. Georg', Modelleur, Lazarettstr. 2
— Friedr., Dw., Alexanderstr. 196.
— Georg, Buchhltr., Thronfolgerboul. 7
— Georg, Schlosser, Feldstr. 3.
— Harry, Privatschule, Karolinenstr. 17
— J., Feuerwehrm., Katharinendamm19
— Jak., Schlosser, Feldstr. 3.
— Jak., Sortierer, Hapsaler Str. 18W8.
— Joh., Former, Matthäistr. 131W3.
— Jw., Schmied, Wolmar. Str. 15W11.
— Karl, Schlosser, Feldstr. 3.
— Karl, Schlosser, Säulenstr. 98W16.
— Konr., Schuhm., kl. Lagerstr. 44cW21
— Ludw., Schmied, Matthäistr. 99, W. 20
— Marie, Fabr.-Bmtn., Elisabethstr.45.
— Osw., Schmied, Matthäistr. 99.
— Wold. Ludw.', Masch.-Mstr., Schlocksche Str. 26.
Schwede, Malermstr., Dagdener Str. 2.
— Alex., Korresp., Karolinenstr. 17W13.
— Ernst, Geschäftsf., Mühlenst. 93W4.
— F., Kellner, Turmstr. 31W3.
— J., Hdlr., Parkstr. 6W11.
— J., Wwe., Elisabethstr. 31W25.
— Jan, Gärtner, Bausk. Str. 30a.
— Lena, Wwe, Marienstr. 113, W. 8.
— Nat. Alex.', Fabr.-Bmtn., Matthäistr. 48W2.
Schwedenberg, Anna, Wwe., Rodenpoiser Str. 51.
Schweder, Dora, Handarb.-Lehr., Peterpaulsstr. 2, W. 2.
— Georg, Student, Schulenst. 11.
— Gotthard, SR, dim. Gymnasial- und Stadtschulendir., Peterpaulstr. 2, W. 2
— Hermine, Frl., Kanzleibmtn., Peterpaulstr. 2, W. 2.
Schwedischer Klub, Alexanderstr. 13W3, ⊶ 5858.
Schwedisches Konsulat, Kanzlei geöffnet 10—1, Andreasstr. 5, II, ⊶ 4444.
Schwedler, Alex. Friedr.', Bürobmt., Säulenstr. 72W18.
— Olga, Wwe., Säulenstr. 72W18.
Schwedow, Wlad. Wass.', Bmt., Alexanderstr. 151, W. 4.
Schwedrewitz, Alfr. Ernst', Korresp., Marienstr. 10W8.
— Ernst, Schmied, Marienstr. 10W8.
— Nik. Ernst', Hg., Marienstr. 10W8.
Schweider, Charl., Wwe., Kiefernst. 6W7.
— Reinh., Portier, Dampfstr. 60.
Schweifert, Wilh., Dw., Nikolaistr. 17.
Schweige, Jtz., Romanowstr. 161W2, ⊶ 5173.
Schweineberg, F., Amtsbote, Kalnezeemsche Str. 41.

Erste Rigaer Treibriemen-, Schlauch- und Presstuch-Fabrik C. Ludwig Schweinfurth, 2. G., Inh.: C. Ludw. Schweinfurth, Bauskesche Str. 14, ⊶ 629.
Daniel Schweinfurth, 2. G., Schaumwein-Kellerei u. Weinhandlung, Dorpater Str. 15, ⊶ 483.
G. A. Schweinfurth, 1. G., Weinhdl., Inh.: Rud. Herm. Tode u. Karl Heinr. Wagner, Rathausplatz 3, ⊶ 485.
Schweinfurth, Anna, Hsb., Goldingerstr. 24
— C. Ludw., Inh. d. Firma C. Ludw. Schweinfurth, Bausk. Str. 14.
— Wilh., Küfer, Schwartzenhof. Str. 13.

Wilhelm Schweinfurth
Küfer der Weinbranche
Hagensberg
Schwartzenhöfsche Str. 13
übernimmt sämtliche
Arbeiten des Weinfaches,
speziell auf dem Zollamte.

Aisik Schweinik, 2. G., Manufakt.-W., Inh.: Aisik Schweinik, Mosk. Str. 83, ⊶ 5273.
Schweinik, Aisik, Inh. d. Firma Aisik Schweinik, Moskauerstr. 81, W. 6.
— Bor., Mützenm., Gogolstr. 19W13a.
— Jos., Hg., Marienstr. 5, W. 20.
— M., Hdlr., Mosk. Str. 81W4.
Schweislis, Jw., Schlosser, Marienstr. 105W17.
Schweiter, Jak., Tschlr., Grabenstr. 47W8
Schweitz, A. Malermstr., Bischofsstr.1W10
— Ernst, Maler, Ritterstr. 49W4.
Schweitzer, Konst., Oekon. d. Nikolai-Armenhauses, Nikolaistr. 44.
— Emilie, Hausmutter im Nikolai-Armenhause, Nikolaist. 44.
— Georg, Amts-Zimmermstr., Nikolaistr. 48.
Schweizelm, Jan, Tapez., Grabenstr. 11.
Schweizer, J., Kesselschm., Bienenstr. 11.
Schweizerisches Konsulat, Dünamündesche Str. 35, ⊶ 7.
Schweizerow, Konr., Hsb., kl. Bergstr.33
Schwek, Aron, Schndr., Sadownikowst. 22
Schwekle, Fritz, Bierhdl., Steinstr. 24.
Schwembeck, Rob., Tschlr., Kirchenstr.45.
Schwemberg, Th., Fuhrm., Adlerstr. 16.
Schwendis, Rob., Kunstmaler, 2. Weidendamm 7, W. 6.
Schwengberg, Ernst, Kellner, Elisabethstr. 77W17.
Schwenk, Eva, Wwe. Wilnasche Str. 12.
— Jul., Werkf., Mühlenstr. 149, W. 1.
J. C. Schwenn, 2. G., Kupfer-, Messing- u. Eisenw., Inh.: Georg Karl Schwenn, Prof.: Karoline Schwenn, Königsstr.14, ⊶ 263.
Schwenn, Dor., geb. Boesche, Steinstr. 17
— Erika, Kontorbmtn., Königsstr. 14.
— Georg C., Aelterm. d. Kupferschmiede-Amts, Inh. d. Firma J. C. Schwenn, Königsst. 14W2.
— Harry, Aug., Brandmajor-Geh., Steinstr. 17, ⊶ 404.
— Heinr. Wilh.', Korresp., Romanowstr. 46, W. 9.
— Joh., Krongießermstr., Königsstr. 14.
— Wally Aug.', Bankbmt., Steinstr. 17.
Schwer, Salm., Schndr., Mosk. St. 42.

Schwerdlin, S., Schndr., Mosk. Str. 4
Schwereiko, Jos., Kol.-Hdl., Mit. Ch. 3
Schweristow, Jw., Steinh., Jakobstr. Str. 35.
Schwerz, Alide, Wwe., Felliner Str. 1
— Aug., Bau-Ing., Felliner Str. 10W
— Edg. Ed.', Kfm., Dir. d. A.-G. vorm. Felser u. Co., Säulenstr. 13, W. ⊶ 2777.
— Ella, Frl., Felliner Str. 10W20.
Schwette, Salm., Hg., Parkstr. 6W11.
Schwichtenberg, H., Küster a. d. Reformierte Kirche, Reformierte Str. 3.
— Selma, Frl., Lazarethstr. 3, W. 15
Schwidel, Berka, Glaser, Hospitalstr. 4
Schwieder, K. J., Kapt., Marienstr. 7
— Paul Ed.', Abt.-Chef d. Ges. Prwodnik, Mühlenstr. 6W2.
Schwigur, Jan, Maurer, Dorp. Str. 6
Schwinko, Mar., Frl., Sprenkstr. 22.
Schwinnis, Kas., Feldscher, Karolinenstr. 35.
Schwirblinski, Nap., Auff., Wendenstr. 11W22.
Schwiring, Vikt., Sattlermstr., Emmstr. 16.
Schwitin, Jan, Hsb., Champetre.Str.1
Schwitzberg, Marg., Schndrn., Säulenstr. 78W25.
Schwitzer, P., Lehrer, Dorpaterstr. 63
Schwoemberg, Karl Ed.', Korresp., Kurmanowstr. 22W2.
Schwoinitzki, Kas. L., Kameralh.-Bmt., Matthäistr. 31, W. 8.
Schwolkowsky, Ad., Aeltester d. St. Johannisgilde, Amts-Glasermstr., Geschäft Gertrudstr. 16, ⊶ 1863, Wohnung Gertrudstr. 18.
Schwollmann-Richter, Karol., Hebamme, Säulenstr. 66W2.
Sdanow, Jw., Töpfer, Soldatenstr. 7
Sdanowitz, Elis., Wwe., Kurmanowstr.
Sdanowski, Alex., Kutscher, Jaroslawsche Str. 7W12.
— Jak., Feilenh., Sprenkstr. 61, W. 9
— Jw., Bahnbmt., Katholische St. 20
Sdarba, Jgn., Maurer, Kaisergartenstr. 6aW39.
Sdrok, Lar., Amtsbote, Kirchenst. 4a.
Sdunis, Wass., Hdlr., Romanowstr. 1
Sebald, Herm., Oberlehr., Dir. d. Reichsdeutschen Knabenschule, Schulenstr.
— Herm. Herm.', Jng., Schulenstr. 1
— Kurt Herm.', Sekr. d. deutschen Konsulats, Alexanderstr. 16, W. 3.
— Werner Herm.', Korresp., Schulenstr. 13W24.
Sebastian, Wilh. Jw., Jng., Säulenstr.
Schmuel Sebba, 2. G., Holz, Alexanderstr. 44, ⊶ 5181.
Sebba, Schmul, Inh. d. Firma Schmuel Sebba, Alexanderstr. 44W12.
Sebbin, Aug. Mart.', Fabrikbmt., Weidendamm 15W2.
Sebeling, Pet., Former, Revalerstr. 5
— Mart., Gärtner, Atlasstr. 7.
Sebening, Bernh., Aelterm. d. Posamentier-Amts, Neustr. 14, W. 3.
— Ernst, Posament., Amtsmstr., Neustr. 14W9.
— Fr., Tischlermstr., Invalidenstr. 3, ⊶ 5508.
Seberling, Fritz, Schlosser, Waggonstr.
Sebertin, Krist., Hg., Gertrudstr. 113W
Sebold, Ch., Fabrikbmt., Artilleriestr.
Sebris, Friedr.', Bahnbmt., Kirchhofstr. 18, W. 2.
— Alex., Müller, Schlocksche Str. 10.

Wein- u. Austern-Stuben
Basteiboulevard Nr. 2, Telephon Nr. 80.
Otto Schwarz.
Wein-, Delikatessen- u. Cigarren-Lager
Basteiboulevard, Ecke der Kalkstrasse

Sebrowsky, J., Putzw.-Hdl., Schmiedestr. 13
— Thed. Theod.', Vers.-Bmt., Mühlenstr. 115, W. 17.
Seck, Alfr., Bes. d. Gutes Versehof, Elisabethstr. 9aW1.
— H., Wwe. ,Lermontowstr. 4aW5.
Seck. Sieh auch Seeck.
Seck, Soph., Wärt., Nikolaistr. 44.
— Alex. Ad.', Buchhltr., Marienstr. 46.
Sedat, Joh., Hgn., Karolinenst. 23W17.
Sedcole, Harry W., Korresp., Nikolaistr. 53, W. 23.
Sedeljew, Nik., Bmt., Mosk. Str. 261.
Sedjagin, Wass., Klempn., Mosk. Str.75
Seding, Alex., Heizer, Bausk. Str. 37.
— Ilse, Wwe., Marienstr. 53, W. 12.
Sedlär, Mich., Feldscher, Schreyenb.1,19
Sedleneek, Ten. Kasp.', Fabrikbmt., Apothekerstr. 32W7.
Sedlin, Ernst, Vorarb., Schaulen. Str.1
Sedlow, Alex., Setzer, Gertrudstr. 129W9
Sedmal, Lisa, Wwe., Marienst. 22W25.
Sednowski, Alex., Schmied, Ritterstr.107
Sedol, J., Kol.-Hdl., Säulenstr. 67.
Sedow, M. M., Massöse, Reimersst. 1.
— Wlad., Amts-Schuhm.-Mstr., Prediger der russisch-evang. Gemeinde, Reimersstr. 1W19.
Sedukewitz, Pet., Töpfer, Seestr. 11W14.
— Tad., Tischlr., Hapsaler Str. 36W8.
Sedul, Anna, Schndrn., Färberstr. 13.
Sedwalk, Wass. Jw.', TR, Kontrolh.-Bmt., Gertrudstr. 56W26.
Sec, Pet., Bierhdl., Kischinew. Str. 13.
Gebrueder Seeberg, 1. G., Reederei u. Schiffsbefrachtung, Inh.: Karl-Heinr. Andr.' Seeberg, Koll.-Prof.: Friedr. Joh.', Schiglewitz und Artur Karl' Seeberg, Bischofsstr. 1, ⊶ 1156 und 2956, Poderaa, ⊶ 1514.
J. Seeberg, 2. G., Chemische Fabrik, Inh.: Joh. Seeberg, Bohnenstr. 16, ⊶ 5542.
Seeberg, Alex., Werkmstr., Nikolaistr.66
— A., Dw., Sprenkstr. 23, W. 6.
— Anna, Wwe., Wenden. Str. 27.
— Artur Karl', Prof. d. Firma Gebr. Seeberg, Schützenstr. 13W28.
— Aurel Gust.', vereid. Rechtsanw., Spr. 10—11 u. 4—5, kl. Sünderstr. 3W3, ⊶ 5107.
— Ch., Zahnarzt, Spr. 10—12 u. 4—6, Küterstr. 5W13.
— Doroth., Kfm.-Wwe., Bischofsstr. 1W2
— Elisab., Rentn., Romanowstr. 38.
— Ernst, Böttcher, Suworowstr. 87.
— Eug. ,Agent, Gerberstr. 5W37.
— Franz, Hdlr., Petersb. Ch. 127W5.
— Friedr., Masch., Kurmanowstr. 14W10
— Fritz Nikk.', Fabrikbmt., 2. Weidendamm 15W23.
— Georg, jüng. Kreischef-Geh., Goldinger Str. 14W4, ⊶ 5565.
— Gertr., Hdlrn., Marienstr. 50W27.
— Gust., Tischlr., Waggonstr. 8W4.
— Heinr., Schlosser, Goldinger Str. 2.
— Heinr. Leber.', Pförtner, Wasserstr. 7.
— Hel., Wwe., Wenden. Str. 26, W. 21.
— Henr., Wwe., Margaretenstr. 14W6.
— Herm., Fabrikbmt., Wenden. Str.25.
— J., Bierhdlg., Petersb. Ch. 123.
— J. G., Exped., Alexanderstr. 2W27.
— Jak., Fleischer, Birkenstr. 15.
— Jak., Hsb., Kol.-Hdl., Pet. Ch. 123
— Jan, Hdlr., Gertrudstr. 91, W. 39.
— Jan, Modelltschlr., Fuhrmannstr. 19.
— Joh., Buchhltr., Gertrudstr. 48W22.
— Joh., Huthdl. (Inh. K. Peters), Sünderstr. 7W1, ⊶ 6616.
— Joh., Inh. d. Firma J. Seeberg, Bohnenstr., ⊶ 5542.
— Joh., Schlosser, Suworowstr. 115.
— Joh. Gust.', Cand. rer. merc., Dir.-Kand. d. Rig. Schnelldampfer-Gesell., Koll.-Prok. der Firma Helmsing u. Grimm, Dir. d. Russ.-Balt. Dampfschiff.-Ges., Jakobsstr. 20W4.
— Jul., Inh. d. Russ.-Balt. Mineralölwerke, Kronenstr. 12/15, ⊶ 390.
— Jul., Tischlr., Färberstr. 2W17.
— Jurre, Hsverw., Vikkern. Str. 57.
— Karl, Hsb., Schreyenbusch 6, 1.
— Karl, Stauer, Jägerstr. 4W7.
— Karl Heinr. Andr.', Inh. der Firma Gebr. Seeberg, Alexanderst. 18, ⊶ 2754
— Mart., Bildh., Olivenst. 3a.
— N. G., Hsb., Champetresche Str. 78.
— Pet., Schutzm., Werrosche Str. 6.
— Rob. Andr.', Stud., Alexanderstr. 92.
— Rob., Hefemstr.-Geh., Heinrichsstr. 6.
— Rob. Joh.', Brauer, Nikolaistr. 77.
— Rud., Montör, Petersb. Ch. 4W7.
Seeberg-Elverfeld, Bernh., Stadtwaisenger.-Bmt., Goldinger Str. 14W4.
Seebode, Alfons, Fabr.-Leiter, Alexanderstr. 2W7.
— Mart., Hg., Schmiedestr. 32, W. 2a.
— O., Wwe., Conv. z. hl. Geist 1, W. 7.
— Olga, Frl., Konv. z. hl. Geist 1, 4.
— Paul Joh.', Provisor, Kalkstr. 26.
— Wold., Hg., Artilleriestr. 55W37.
Seebold, Marg., Frau, Rumpenhöfsche Str. 7W18.
— Kr., Bmt., Artilleriestr. 53W14.
Seebot, Gottfr., Buchb., Gerberst. 5W1.
— Alwine, Pastoren-Wwe., Nikolaistr. 69bW22.
— Marie, Frl., Marienstr. 55W33.
Karl Seeck, 2. G., Stahlwaren, Inh.: Karl Seeck, Kramerstr. 1.
Seeck. Sieh auch Seck.
— Aug., Frl., Alexanderstr. 19, W. 4.
— Friedr., Bmt., Marienstr. 46W21.
— Mar., Wwe., Conv. z. hl. Geist 11.
— Osk., Dr. med., Spr. 10—11 u. 4—5, Peter-Paulstr. 2, ⊶ 2602.
Seedain, Jak., Mart.', Bmt., Alexanderstr. 110.
B. Seedin, 2. G., Landesprod., Inh.: Brenz Seedin, Newastr. 26, ⊶ 4195.
Seedin, Andr., Vorarb., Hamannstr. 2.
— Anna, Hsb., Wasserstr. 26, W. 1.
— Brenz, Inh. d. Firma B. Seedin, Newastr. 26W25, ⊶ 4195.
— E., Priv.-Knabenschule, Bullen. St. 5.
— Jan, Fuhrm., Schreyenbusch 1, 29.
— Jan, Hdlr., Säulenstr. 32W1.
— Jan, Hsb., Kalkofenstr. 18.
— Jan, Maler, Pokrowstr. 24W6.
— Jan, Schlosser, Mitauer Ch. 58a.
— Jan, Schlosser, Mosk. Str. 145W8.
— Jan, Zimmerm., Oskarstr. 19.
— Jeannot, Bmt., Taubenstr. 37W12.
— Jgn., Fuhrm., Sternstr. 11, W. 8.
— Joh. Karl', Fabrikbmt., Revalerstr. 65.
— Karl, Hdlr., Säulenstr. 49W37.
— Karl, Hsb., Sattler, Revalerstr. 65.
— Karl, Maurer, Bockstr. 3, W. 20.
— Lina, Milchhdlrn., Woronesh. Str.15
— Luise, Wirtin, Jägerstr. 4W10.
— Nelly, Hausverw., Marienstr. 111.
— Olga, Hsbn., Lubahn. Str. 8W1.
— Pidrik, Schndr., Artilleriestr. 51W6.
— Reinh., Maler, Wendensche Str. 5W36
— Rob., Maurer, Sternstr. 9W5.
— Rom., Diakon., Kathol. Str. 27a.
— Theod., Schmied, Sternstr. 5W9.
„Seeds", Sterbekasse, Suworowstr. 63.
Seeds, Andr., Fuhrm., Olivenstr. 1W7.
v. Seefeldt, Otto, Rentn., Säulenstr. 49.
Seefeldt, O., Schndrn., Suworowst. 20.
— Marie, Schndrn., Suworowstr.20W10
— Osk., Vorarb., Mitauer Ch. 22.
Seefing, P. F., Bauuntern., Mühlenstr. 55W10.
Seeger, Johanna, Herrenstr. 28, W. 14.
Seegrün, Alex., Kfm., Elisabethstr. 101.
— Ed., Bierbudeninh., Königsstr. 20.
— J., Hdlr., Laubst. 15.
Seehahn, Anna, Schndrn., Schmiedestr. 30W7.
Seehusen, Wilh., Hg., Wilnasche Str. 8.
Seel, Benj., Mützenm., Sprenkstr. 39.
Seela, J., Frisörgesch., Steinstr. 13.
Seeland, Aug., Ballet., Industriestr. 3a.
— William, Ing.-Techn., Marstallstr.24.
Seelenberg, G., Schmiede, Augustenstr. 9
— Kath., Schmiedewerkst.-Inh., Augustenstr. 9.
Christian Seelig, 1. G., Gummiw. und chirurg. Instrumente, Inh.: Melchior Seelig u. Heinr. Hain, Kontor und Lager: Wallstr. 9, ⊶ 274, Filialen: Sünderstr. 1, ⊶ 296, Scheunenstr. 7, ⊶ 1226.

Heinr. Seelig
General-Agent
für Liv-, Ehst- und Kurland
der Feuer-Versicherungs-Ges.
Wolga
Jakobstraße 30. Telef. 5418.

Heinr. Seelig, 2. G., Handelsvermittl., Inh.: Heinr. Seelig, Schwimmstr.32, ⊶ 2973.
Seelig, Heinr., Bevollm. der Firma Orientgesellsch. für Waarenniedl., Transporte und Versicherungen, Gen.-Agent der Vers.-Ges. „Wolga", Nikolaistr. 23W8 ⊶ 4423.
— Chaim, Schndr., Moskauer Str. 41.
— Emma, Kfm.-Frau, Mittelstr. 10W7.
— Melchior, Mitinh. der Firma Christian Seelig, kl. Sandstr. 12W8.
Seemann, Alb., Kassir., Marienstr. 20.
— Alex., Tischlerei, Nikolaistr. 53W28.
— Anna, Frau, Suworowstr. 72W6.
— Aug., Bäcker, Brückenstr. 10.
— Aug. Jw.', Hg., Zementfabr. Poderaa
— Jul. Andr.', Kanzl., Suworowstr.24.
— Sam., Buchdr., Romanowstr. 53W27.
— Theod. Heinr.', Schiffsbau-Ing., Bes. d. Lagerhauses Antonienstr. 19, wohnt Trinitatisstr. 2W2.
Seemann v. Jesersky, Nik., Sekret.-Geh. d. Steuerverw., Marienstr. 1, Q. 10.
— Agnes, SR-Wwe., Mühlenstr. 18W1.
„Seemannshaus", Schiffsstr. 25, Tel. 1098.
Seemannsheim, Küterstr. 11, ⊶ 2079.
Georg Seemel, 2. G., Damenkleider, Inh.: Georg Seemel, kl. Königsstr. 17, ⊶ 3292.
Mich. Seemel, 2. G., Kolonialw., Herrenstr. 31, ⊶ 7027.
Seemel. Sieh auch Semel.
— A., Hebamme, Bürgerstr. 7a.
— A., Schuhm., Jakobsstr. 24, W. 18.
— Alex., Elisabethst. 9W11.

Karl Grünberg, Matthäistr. № 54, Im eigenen Hause. Telephon № 2402. Die besten Gummireifen der Welt.

Nur importierte Weine in grösster Auswahl.

Theodor Seemann,

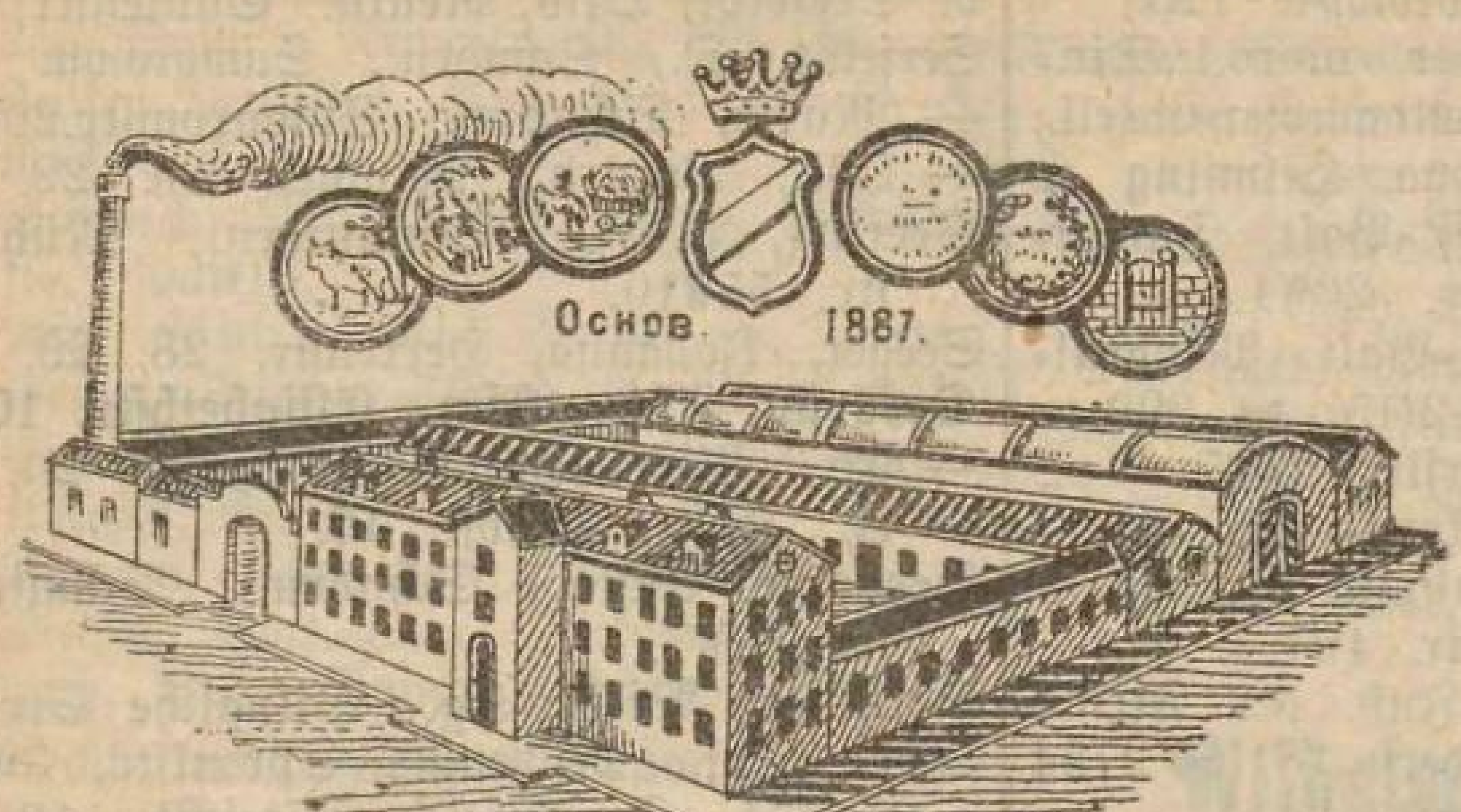

Lagerhäuser

Antonienstr. Nr. 19,

gegenüber dem Zentral-Güterbahnhofe.

Massive Lager- resp. Sortierräume mit Oberlicht, ca. 6000 Quadratmeter = 25000 Kubikmeter,

darunter mit Zentralheizung: ca. 1200 Quadratmeter = 3000 Kubikmeter.

Karl Grünberg, Matthäistr. № 54, im eigenen Hause. Telephon № 2402. **Die besten Gummireifen der Welt.**

— Alex., Schndr., Marienstr. 113W63.
— Andr., Fuhrm., Gertrudstr. 85W15.
— Andr., Hsb., Lehmstr. 2.
— Anna, Wäsch., Artilleriestr. 40W104.
— Anna, Wwe., alte Mitauer St. 24.
— Arn., Lehrer, Hermannst. 19.
— Dor., Schndrn., Helenenst. 27W36.
— Ernst, Bmt., Mühlenstr. 37W39.
— Ernst Ch.', Kanzl., Newastr. 5W8.
— Fritz, Gemüsehdl., Lagerstr. 22.
— Fritz, Priv., Mitauer Ch. 35.
— Georg, Hdlr., Schoonerstr. 1.
— Georg, Inh. d. Firma Georg Seemel, Schennenst. 5W3.
— Gottfr., Tischlr., Krusenhofsche Str. 2.
— Hans, Schndr., Windauer Str. 23.
— Herb., Lehrer, Kalnezeem. St. 97.
— J., Bmt., Sassenhöf. Str. 1.
— J., Stuhlm., Lehmstr. 10.
— J. P., Arzt, Spr. 9—11 u. 4—6, Alexanderst. 114W3, ⊶ 4182.
— Jak., Ankern., Woron. Str. 5.
— Jan, Dreher, Elisabethstr. 9, W. 11.
— Jan, Hdlr., Bauskesche Str. 17.
— Jahn, Hsb., kl. Annenh. Str. 10.
— Jahn, Hsb., Lehmstr. 10.
— Jan, Maler, Rabenstr. 19W5.
— Jan, Polier, Artilleriestr. 49W7.
— Jan, Schndr., Gerberstr. 1W15.
— Jan, Tischlr., Nikolaistr. 52W31.
— Jan Krist.', Bmt., Unionstr. 6W9.
— Joh., Exped., Ebelshöf. Str. 5a.
— Joh., Hsb., Holmstr. 4.
— Joh., Schiffskapt., Goldinger Str. 26
— Joh., Schlosser, Schreyenbusch 2, 22.
— Joh., Tischlr., Petersb. Ch. 22W28.
— Jur. Krist.', Hdlr., Elisabethstr. 69.
— Karl, Auss., Kirchenst. 24W13.
— Karl, Hsb., Schiffskapt., Fischerstr. 5, ⊶ 6177.
— **Karl, Schiffskap., Kohlenstr. 26.**
— Karl, Zimmerm., Romanowstr. 48W20
— Karl Mich.', Hdlr., Mosk. Str. 30.
— Karl Pet.', Schlosser, Dorotheenstr.15
— Karl Pet.', Tischlr., Laboratoriumstr.9
— Kath., Wwe., Klosterstr. 9W4.
— Mar., Wwe., Schmiedestr. 36, Q. 15a.
— Marg., Schndrn., Dorp. Str. 47W2.
— Mart., Hdlr., Mühlenstr. 105, W. 14.
— Mart., Schndr., Färberstr. 13W68.
— O., Molkereiprod.-Hdl., Elisabethstr. 77.
— Ott., Schndrn., Parkstr. 8, Q. 14.
— Ottilie, Wwe., Revaler Str. 88W35.
— Otto, Hsb., Säulenstr. 108W13, ⊶ 2667.
— Otto, Schlosser, Gesellenstr. 29W12.

— Paul., Hsbn., Champetre. Str. 151.
— Paul., Kurzw.-Hdlg., Altona. Str.14
— Pet., Auss., Holmstr. 11.
— Pet., Fuhrm., Mosk. Str. 200W2.
— Pet., Hsb., Krusenhöf. Str. 40.
— Pet., Steuerm., Fischerstr. 9.
— Selma Joh.', Schwartzenhöf. Str.17.
— Th., Schlosser, Fuhrmannsstr. 10.
— Wilh., Hsb., Schlocksche Str. 47.
— Wilh. Jak.', Hsb., Auss., Hapsaler Str. 18.
— Willis, Töpfer, Gymnasiumst. 13.
Seemers, Hel., Wwe., Hospitalst. 27.
Seemil, Jak., Schuhm., Ebelshof. Str. 5.
Seemin, Wilh., Fleischer, Hospitalstr. 31.
— Anna, Hdlrn., Bärenstr. 11W17.
v. Seemund, Ant., Wwe., Gertrudstr.59
Seemund, Ad., Hsb., Romanowstr. 74.
— Anna, Frl., kl. Schmiedestr. 18, W. 7.
— Petronella, Frau, Ritterstr. 7.
Seenamakolis, Mart., Expr., Revaler Str. 80W4.
Seep, Karl, Hdlr., Färberstr. 11W2.
Seerin, Matth., Vorarb., Essern. Str.2.
Seering, Joh. Joh.', Hg., kl. Bischofsstr. 1W10.
Seeruß, M., Galoschenreparat., Inh. G. Kahl, Johannisstr. 7W3.
Seesemann, Agn., Gesanglehr., Mühlenstr. 5.
— Heinr., Ing., Insp. d. Rig. Dampfsch. Ges., Taubenstr. 18W4, ⊶ 5450.
Seeßle, Wilh., Buchb., Lagerstr. 36.
Seet, J., Wwe., Kirchenstr. 4aW24.
— Aug., Hgn., Kirchenstr. 4aW24.
— Lisette, Hgn., Kirchenstr. 4aW24.
— Wilh., Setzer, Fruchtstr. 12.
Seetin, Indr., Böttcher, Kownosche St. 14
Seetinsohn, Dav., Privat., Dorp. St. 68.
— A., Hebamme, Dorpater St. 68W5.
Seetneek, Pet., Lederhdl., Petersb. Ch.9
Arvid Seewald, 2. G., Möbel, Inh.: Arvid Seewald, Elisabethst. 22, ⊶5368
Seewald, Anna, Frl., Kassir., Kalkstr. 12.
— A., Kellner, Schulenstr. 27W23.
— Arvid, Inh. d. Firma Arvid Seewald, Elisabethst. 22W3.
— Daw. Klaw.', Dw., Pauluccistr. 11.
— Dor., Hausverw., Jägerstr. 3.
— Eug., Hg., Brauerstr. 14W4.
— Ferd., Werkmstr., Alexanderstr. 152.
— Ferd. Jul.', Wraker, Alexanderstr. 133W1.
— Heinr. Paul', Techn., Brauerstr.14W1
— Hel., Hsbn., Petersb. Ch. 93W7.
— Jak., chem. Bmt., Petersb. Ch. 93.
— Jan, Schlosser, Sandstr. 9, W. 9.

— Jan, Schmied, Schreyenbusch 2, 2
— Julie, Wwe., Felliner Str. 3aW40.
— Karol., Wwe., Windauer Str. 17
— Lene, Wwe., Schmiedestr. 70.
— Leont., Fr., Turmstr. 15, W. 2.
— Paul Jul.', Brauerstr. 14, W. 4.
— Pet., Kellner, Alexanderstr. 87.
v. Seezen, Harald, Cellist, Newastr. 6.
— Wilh., Priv., Wallstr. 10W4.
Seezen, Ed., Zollklarirer, Mühlenstr. 3
— Erna, Frl., Bmtn., Schloßstr. 24
— Gust. Karl', Ing.-Chem., Mühlenstr. 12, W. 2.
— Lina und Olga, Frl., Stegstr. 8, W.
— Luise, Wwe., Schloßst. 24.
Segal, A., Schndr., Karolinenst. 14.
— A., Lederhdl., kl. Münstereistr. ⊶ 6371.
— Alex. Sor.', Hg., Marienstr. 53W4.
— C., Kfm., kl. Neust. 4W2.
— Dav., Hdlr., Säulenstr. 51, W.
— E. R., Modew.-Hdl., Marienstr.
— Ida, Hebamme u. Massöse, Säulenstr. 51W33.
— Jos., Tanzlehrer, Schwimmstr. 22W ⊶ 6783.
— **Isr., ebr. Lehrer, Marienstr. 113.**
— L., Koch, Schmiedestr. 33W17, ⊶ 65
— Leibe, Hsb., Grabenstr. 1.
— M., Zahnarzt, Spr. 9—12 u. 3— Kurische Str. 1a.
— Meier, Fleischer, Sprenkstr. 19W2.
— **Sch., Schuhw.-Hdlg., Sprenkstr. 34**
— Schmul, Hg., Romanowstr. 24W1.
— Scholem, Hdlr., Sprenkstr. 34cW22
— W., Kleiderhdl., kl. Königsst. 15.
— Wulf, Hdlr., Säulenstr. 16W20.
Segar, Ette, Hebamme, Mosk. Str. 2
Segel, Alex. Joh., Werkmstr., Dünamündesche Str. 32.
— Alb., Werkmstr., Weißenhöf. Str.
— J., Töpfer, Artilleriestr. 52W13.
— Joh., Gerber, Marienstr. 46W18.
— Joh., Schmied, Wenden. Str. 25W1
— Karl, Former, Unionstr. 24W6.
— M., Wwe., Palissadenstr. 29W15.
— Mart., Schlosser, Schlocksche Str. 6
— Meier, Schächter, Sprenkstr. 10W8.
— **Pet., Maurer, Säulenstr. 83, W. 1**
Segelmann, J., Hdlr., Kurmanowst. 1.
— R., Putzw.-Hdl., Schmiedestr. 38.
Seger, Julie, Wwe., Mühlenstr. 109.
— Ernst, Theaterdiener, Reval. Str. 5
Segerstrem, Karl, Kurzw.-Hdl., Pionierstr. 4W1.
Segleneek, Jul., Maurer, Säulenstr. 53.
— Kwh., Ritterstr. 115.

Ch. Jürgensohn, Weingrosshandlung, Wallstr. Nr. 20. Telephon Nr. 106

— Andr., Zimmerm., Artilleriestr. 40W67
— Jan, Hdlr., Alexanderstr. 168W7.
— Jan, Kellner, Marienstr. 17, W. 14.
Seglin, Fritz Wilh., Artilleriestr. 26W13
— Frdr., Tischlermstr., Bullen. Str. 44.
— Herm., Hsb., Bier- u. Weinhdl., Altonaer Str. 10.
— Herm. Jak.', Buchhltr., Kurmanowstr. 23W9.
— J., Strb.-Schaffn., Revaler Str. 82.
— Jak., Expreß, Marienstr. 126W28.
— Jan, Dw., Kalnezeem. Str. 25.
— Jan, Exped., Säulenstr. 92W10.
— Jan, Fuhrm., Marienstr. 118, W. 2.
— Jan, Schmied, Bullensche St. 15.
— Jan, Vorarb., Kiefernstr. 4W5.
— Jur, Hsb., Depkinstr. 9.
— Karl, Tschlr., Unionstr. 3.
— Karl Karl', Kontorbmt., Seest. 5W1.
— Kath., Wwe., Altenburg. Str. 8.
— Klara, Strickerin, Krugstr. 1.
— Lisa, Wäsch., Zabelnsche Str. 7.
— Mart., Bierhdl., Färberstr. 22.
— Pet., Fuhrm., Dampfstr. 72.
— **Pet., Gärtner, Wenden. Str. 37.**
— Rob. Jak.', Buchhltr., Kurmanowstr. 23W9
— Trine, Wwe., Schreyenbusch 2, 15.
Seglit, Andr., Zimmerm., Artilleriestr. 40.
Segmann, Chatzk, Hg., Moskauer Str.29
Segor, Behr, Schuhm., Moskauer Str.45
— Dav. Schl.', Kfm., Romanowstr. 61.
— P., Frl., Marienstr. 5. W. 16.
Segreste, Marcel, Lehrer d. franz. Sprache Mühlenst. 62W13.
Sehger, Jan, Fuhrm., Revaler Str. 50.
Sehja, Hans, Heizer, Ballastdamm 72.
— Emilie, Wwe., Friedensst. 37.
— M., Hebamme, Schlocksche Str. 20.
— Pet., Hsb., Suworowstr. 120, W. 12.
K. Sehje, 2. G., Bauuntern., Inh.: Karl Sehje, Pernauer Str. 25, ⊶ 2135.
L. Sehje. 2. G., Gold- u. Silberwaren, Modewaren, Inh.: Ludwig Sehje, Scharrenstr. 2.
Sehje, Karl, Maurermstr., Hsb., Stadtverordn., Dir. d. Rig. Balt. Ges. gegens. Kredits, Pernauer Str. 25 ⊶ 2135.
— Ans, Kol.-Hdl., Bauskesche Str. 15.
— Joh., Student, Pernauer Str. 25, ⊶ 2135.
— Kasp., Werkmstr., Schlocksche St. 20.
— Ludw., Amts-Goldschmiedemstr., Inh. d. Firma L. Sehje, Scharrenstr. 9,IV
— Paul Heinr.', Bankbmt., Dünamünd. St. 13.
Sehl, A., Fischerwirth, Ballastdamm 24. Tel. 3883,
— Dor., Wwe., Schmiedestr. 21W2.
— Jak. Wilh.', Fischerwirt, Ballastdamm 10, ⊶ 2856, Fischmarkt, ⊶ 6266
— Ludw., Geschäftsf., Ballastdamm 38.
— Mart., Hsb., Aelterm. d. Fischerinnung, Ballastdamm 38, ⊶ 1923.
— **Mendel, Hg., Moskauer Str. 98.**
— Pet., Vorarb., Katharinendamm 4.
— Wold., Hsb., Sprenkstr. 27.
Sehle, Milda, Hsbn., Kalkofenstr. 14.
Sehlis, Theod., Zimmerm., Appusensche Str. 19.
Sehnberg, Karl, Schiffskapt., Doblen. Str. 1, W. 5.
Sehne, Dor., Wwe., Andreasst. 3W17.
Sehrmukfle, Jan, Schl., Alexanderstr. 144.
Sehrmuksch, Joh., Tischlermstr., Wenden. Str. 31W2.

Sehwers, Karl, Ing., Dorpater Str. 38
Seibe, Trine, Wwe., Bausk. St. 62.
— Joh., Zimmerm., Bauske. Str. 31.
— Pet., Hdlr., Moskauer Str. 110W19.
Seibeling, Iw., Bahnbmt., Katholische Str. 20W6.
Seiberg, Heinr., Buchhltr., Uferstr. 11.
Karl Seiberling, 2. G., Drogen, Inh.: Karl Seiberling, Goldinger Str. 17, ⊶ 4764.
Seiberling, Jak., Tschlr., Birkenstr. 4.
— Karl, Inh. d. Firma Karl Seiberling, Goldinger Str. 6.
Seibert, Joh., Walzer, Bärenstr. 20.
— Bella, Schndrn., Schlocksche St. 10b.
— K., Schndrn., Scharrenstr. 4, Q. 8.
— Karl, Schuhm., Alexanderstr. 83W10.
Seibing, Ed. Modelltschlr., Unionstr. 29
Seiboldt, Pet., Schlosser, Kalnezeemsche Str. 107.
Seibot. Sieh Seybot.
Seidack, Mar., Hsb., Schreyenbusch 3, 21.
— Andr., Hdlr., Schreyenb. 3, 21.
Seidel, Bertha, Fr., Alexanderb. 6.
— **Anast., Hdlrn., Bienenstr. 8, W, 15.**
— Emilie, Frau, Romanowstr. 83, W. 1.
— Eug., Exped., Fruchtstr. 10.
— Jank., Bäcker, Mühlenstr. 84W128.
Seidelberg, Edm., Buchhdlr., Ingenieurstr. 1W4.
Seidenbach, A., Faktor, Thronf.-B. 2.
D. Seidenberg. 2. G., Schuhmacher-Bedarfsart., Inh.: Dav. Seidenberg, Schwimmstr. 8.
Seidenberg, Lihbe, Schndrn., Alexanderstr. 78W30.
— L. M., Zunahtm., Dorpater Str. 27.
Seidenmann, Isid., Kfm., Reimersstr. 1.
— Edg., Korresp., Reimersstr. 1, W. 8.
Carl Seidenschnur & Co., 2. G., Handelsvermittl., Früchte u. Konserven, Inh.: Theod. Riegert, Koll.-Prok.: Alfr. Grube und Wilh. Ulrich, kl. Königsstr. 6, ⊶ 696, Basteiboul. 8, ⊶ 342.
Seider, Frena, Wwe., Revaler Str. 66.
Seides, Jos., Hg., Pernauer Str. 15W34

Ferd. Seidler.

Ferdinand Seidler. 2. G., Klempnerei, Inh.: Ferd. Seidler, Plettenbergstr.3 ⊶ 1080.
Seidler. Sieh auch Seydler.
— Dor., Wwe., Gerberstr 6W10.
— **Ferd. Karl', Amts-Klempnermstr., Inh. d. Firma Ferdinand Seidler, Nikolaistr. 37, ⊶ 7120.**
— Ferd. Ferd.', Bautechn., Plettenbergstr. 3.
— Herm. Ferd.', Fabrikant, Plettenbergstr. 3, ⊶ 1080.
— Joh. Berth.', Koll.-Prok. d. Firmen Ed. Zepp, Grabenstr. 38.
— Nik. Karl', Bankbmt., Alexanderstr. 108W15.
— **Otto Iw.', Kommerzb.-Bmt., Suworowstr. 44, W. 11.**
Seidlitz, Otto, Hsb., Amts-Tischlermstr., Friedensst. 27, ⊶ 5184.
— Karl Otto', Hg., Friedensstr. 27.
— Karol., Wirtin, Kalnezeem. St. 108.
— Thekla, Hsbn., Tschlrmstr.-Wwe. Ritterstr. 45W7.
Fritz Seidmann, 1. G., Hotel London, Inh.: Fritz Seidmann, Kalkst. 21. ⊶ 668.

Seidmann, Selma, Wwe., Hsbn., Sternstr. 16, W. 7.
— Ed., Hsverw., Laboratoriumstr. 23, W12, ⊶ 5216.
— Pet., Hdlr., Artilleriestr. 60, W. 17
Seifert. Sieh auch Seiffert.
— Alex., Wirtin im 1. Städt. Kinderasyl, Hospitalstr. 1, W. 6.
— C., Wwe., Scharrenst. 22W10.
— Charl., Hausverw., Karolinenstr. 7.
— Jan, Schlosser, Kemmern. Str. 3.
— Jul., Lehrn., Karolinenst. 7W38.
— Karl Ed.', Maler, Säulenstr. 112W13
— Ludw. Ludw.', Hg., Ritterstr. 2.
— Nik., Student, Nikolaistr. 61W17.
— Osw., Kunstmaler, Gertrudstr.133W13
— **Wold., Kanzleibmt., Matthäistr. 57.**
Seiffert. Sieh auch Seifert.
— Ed., Wagenmstr., Romanowstr. 82.
— K., Makler, Kalnezeem. Str. 19.
— Paul, Kalnezeem. Str. 19W3.
Seiga, Jur., Hdlr., Muckenholm. Str. 5
Seihhe, Hel., Wwe., Reeperstr. 1W3.
Seiker, Andr., Fuhrm., Rabenstr. 12W8.
Seikmann, Franz, Fleischer, Sappeurstr. 1aW42.
Seil, Schmul, Tschlr., Sadownikowstr. 21.
Seilenberg, Joh., Privat., Ritterstr. 39.
Seiler, Charles, Techn. Leiter d. Gesellschaft d. Sassenh. Baumwollsp. und Weberei, Champetre. Str. 1.
— J., Priv., Suworowstr. 70W3.
— Malw., Wwe., Gertrudstr. 82, W. 11.
Seilert, Dav., Lieferant, Romanowstr.64
Seimann, Elis., Wwe., Ritterstr. 69W13.
— Anette, Hsb., Essernsche St. 3.
— Friedr., Hg., Lermontowst. 4W13.
— Joh., Masch., Essernsche Str. 3.
— Mart., Hsb., Hofesstr. 6, W. 1.
— Max, Hg., Lermontowstr. 4W13.
— Pet., Maurer, Stintseestr. 9W8.
— Sofie, Hsbn., Holzstr. 3.
Seimel, Jak., Kalefaktor, Todlebenb. 8.
Seipe, Ed., Schuhm., Ritterstr. 93W18.
Seisul, Theod., Schuhm., Säulenstr 82.
— Minna, Wwe., Säulenstr. 82.
Seitz, Karl, Hsb., Nußstr. 4.
— A. K., Romanowstr. 82, W. 4.
— Karl, Holzwr., Nußstr. 4.
Seitsmann, Ella, Frl., kl. Schulenstr. 2.
Seitzmann, Jan, Hsverw., Rodenpoiser Str. 71.
— Marz, Schndr., Laubst. 3W9.
— **Rob., Bmt., Rodenpoiser Str. 9W4.**
Sekatsch, Oss., Schlosser, Rumpenh. St. 4
Sekke, Joh., Hsb. kl. Vegesacksholm 55.
Sekkit, Otto, Lagerstr. 14, ⊶ 6306.
Seksel, Jul., Maler, Wolmar. Str. 35.
— Ed., Malermstr., Elisabethstr. 9, ⊶ 6010.
Sektionsanstalt, Moskauer Str. 74. Sieh Register Seite 2.
Sekul, Jak., Masch., Suworowst. 120.
Sekun, Perka, Hdlr., Smolensker St. 7.
— Berke, Hdlr., Moskauer St. 14.
Sekunda, Noch., Hdlr., Roman. St. 94.
Selau, Friedr., Tschlrmstr., Mühlenstr.63
August Selber, 2. G., Drogen, Inh.: **Aug. Selber, Dorpater Str. 45. Tel. 3586.**
Selber, Aug., Inh. d. Firma Aug. Selber, Ritterstr. 19.
Selbig, Franz, Fleischer, Matthäistr. 96
— Franz, Fleischhdl., Petersb. Ch. 104.
Selbowitsch, Mow., Fabrikant, Romanowstr. 53W24.

Karl Grünberg, Matthäistr. № 54, im eigenen Hause. Telephon № 2402. **Die besten Gummireifen der Welt.**

Eigene Filialen: Mühlenstr., Ecke der Suworowstr., Tel. 325. Weberstrasse, Ecke der Altstadt, Tel. 1569. Hagensberg, Waldstr. 4a, Tel. 3950. Mitauer Chaussee 12, Tel. 3055.

Karl Grünberg, Matthäistr. № 54, im eigenen Hause. Telephon № 2402. Die besten Gummireifen der Welt.

Gesellschaft von Landwirten
„Selbsthilfe"
2. Weidendamm Nr. 1,
im eigenen Hause.
Telefone 218 und 5053.

Gesellschaft von Landwirten des livl. Gouvernements unter der Firma „Selbsthilfe", Riga, 1. G., Hauptgeschäft 2. Weidendamm 1, im eigenen Hause, ☎ 218 u. 5053, Landesprodukte und Bedürfnisse der Landwirtschaft, Akt.-Gesellsch., Direktore: B. v. Schubert, W. v. Knieriem, Baron Alfred Freytag-Loringhoven, Dir.-Kand.: Hugo v. Klot, Geschäftsführer: Bruno Johannsohn, 2. Weidendamm 1, ☎ 218.
Seldau, K., Hdlr., Dorpater Str. 30.
Selenewitsch, St., Schndr., Moskauer Str. 98W6.
Selesnow, Ed., Schlosser, Romanowstr. 80W11.
— Jw., Hdlr., Moskauer St. 103.
— Rob., Bahnbmt., Plarissadenst. 11.
Selga, Joh., Kellner, Stegstr. 8W9.
Selgalw, Bertul, Schreyenbusch 1, 8.
Selgmann, Osk. Joh.', Lithogr.-Masch.-Mstr., Katholische Str. 33.
Seljama, Andr., Schuhm., Kurische Str. 10a.
Seljawin, T. J., Jakobstädt. Str. 6, ☎ 6245.
Selichow, Alexei Nik.', Bahnbmt., Marienstr. 1W33.
Seligmann, Dav., Zumahtm., Schmiedestr. 59.
Seligsohn, A., Holzhdlr., Gogolst. 4W16 ☎ 5996.
— A., Hdlr., Mühlenstr. 92W1.
— Abr., Hdlr., Mühlenst. 115, ☎ 5211.
— Chaje, Frl., Pauluccistr. 5W1.
— Chaim, Klempner, Säulenst. 55W13. ☎ 4172.
— Jtz., Hdlr., Elisabethst. 22W44. ☎ 6715.
— L., Holzwr., Moskauer Str. 52.
— Leiser, Hdlr., Jesuskirchenstr. 6W2.
— Meier, Schndr., Gerberstr. 1W6.
— R. A., Hebamme, Mühlenstr. 115W8.
— Salm., A., Kfm., Parkstr. 6W5, ☎ 1823.
— Sch., Holzhdlr., Mühlenstr. 153W7.
— **Selig, Makler, Moskauer Str. 50.**
Selik, S., Schndr., Marstallstr. 17W3.
R. M. Selikowitz, 1. G., Heringe, Inh.: Ruwin Selikowitz, Herrenstr. 30 ☎ 5354.
Selikowitz, R. M., Inh. d. Firma R. M. Selikowitz, Herrenstr. 30W3.
Selikfohn u. Burmann, Techn. Büro, Suworowstr. 7, ☎ 1961.
Seliksohn, A., Elisabethstr. 101, ☎ 5211.
— Schmuil, Hdlr., Mühlenstr. 104W2.
v. Selin, Sofie, KR-Wwe, 1. Weidendamm 3W20.
Selionow, E., Wwe., Hsbn., Kalugasche Str. 2.
Selischke, Kaf. Ad.', Schlosser, Matthäistr. 18W41.
Selitzki, Pet., Hdlr., Bausk. St. 17.
— Anna, Wwe., Dorp. Str. 99W17a.
— Mich., Feilenh., Dorp. Str. 88W51.
— Rich., Kettenschm., Kuckuckstr. 8, W. 4.
— Wlad. Napol.', Jng.-Techn., Bahnbmt., Gertrudstr. 38W6.
Seliwanow, Konst., Bmt., Hospitalstr. 3.
— Jw. Gawr.', HR, Reichsb.-Bmt., Reichsbankgeb., Nikolaistr.
— Pelag., Lehrerin, Lazarettstr. 6W6.
— Step., Portier, Hospitalstr. 3.
Seliwontschik, Alex. Fed.', Stationsvorsteher-Geh., Station Kriegshospital.
Selk, Wilh., Buchhltr., Ritterstr. 82.
Selkaußki, Joh., Bahnbmt., Marienmühlenstr. 14.
Selke, Mar., Auff., Alexisstr. 9, W. 8.
— B., Kellermstr., Matthäistr. 8.
H. N. Selkin, 2. G., Eisenwaren, Inh.: Hirsch Noach' Selkin, Dorpaterstr. 4, ☎ 4162.
Selkin, Hirsch Noach', Inh. d. Firma H. N. Selkin, Dorpater Str. 4, W. 7.
Sellberg, Joh., Gerber, Talst. 7.
Selle, Math., Schndrn., Todlebenboul. 7.
— L., Schndrn., Lagerstr. 52.
— Magn., Materialverw., Kandauer Str. 2.
Zündhütchen- und Patronen-Fabrik vorm. Sellier & Bellot, 1. G., Inh.: Die in Prag, Riga u. Schönebeck unter der Firma Zündhütchen- u. Patronen-Fabrik vorm. Sellier & Bellot besteh. Akt.-Ges., Vorstand in Prag: Adalb. Ritter von Lanna, Rud. Bamberger, Dr. W. Schedlbauer, Direktor in Riga: Hans Liebetrau v. Mairdorff, Prok.: Rob. Pitzken, Kalnezeemsche Str. 96, ☎ 36.
Sellis, Jak., Kutscher, Suworowstr. 86.
Sellit, Jan, Werkf., Kandauer Str. 15.
Sellmann, Alex., Uhrm., Marienstr. 42.
— Ans, Bauuntern., Bullen. Str. 11a.
— Joh., Bmt., Maistr. 10.
— M., Buchb.-Artikel u. Schreibw.-Hdl., Herrenstr. 28, ☎ 6047.
A. Sellmer, 1. G., Landesprodukte, Inh.: Arv. Sellmer, Wilh. Beyermann, Wallstr. 23, ☎ 215, Speicher Gogolstr., ☎ 1588.
Sellmer, Arvid Adolf', Aeltester Großer Gilde, Konsul der Argentinischen Republik, Mitinh. d. Firma A. Sellmer, Nikolaistr. 23W10, ☎ 2388.
— **Ellen, geb. Garrod, Wwe., Todlebenboul.** 9, ☎ 4615.
— Malw., Frl., Wallstr. 23, Q. 4.
Selmen, Karl, Selterstabr., Pokrowstr. 14W8, ☎5618.
Selming, Fritz, Hdlr., Poltawa. Str. 5a.
Selmer-Jörgensen, Emil, Prof. d. Firma P. Bornholdt u. Ko., Nikolaistr. 69a, ☎ 7090.
„Selonia", Polyt. Korp., Marienstr. 13. ☎ 2093.
Selsky, Rud., Bankbmt., Gertrudst. 47.
Seltakaln, Jur, Schuhm., Gerberstr. 5W10
Seltin, A., Tschlr., Alexanderst. 188.
— Alex. Joh.', Karolinenstr. 40W6.
— Anette, Schndrn., Mitauer Ch. 39.
— Anna, Auff., Löwenstr., Wasserl., W4
— Aug., Austräg., Scharrenstr. 19W4.
— Aug., Gendarm, Marienstr. 107W14.
— Aug., Schlosser, Sternst. 2.
— E., Krankenpfleg., Scharrenstr. 19W4
— Ed., Fuhrm., Ritterst. 149.
— Ed., Schlosser, Säulenstr. 95W21.
— Emilie, Schndrn., Finkenst. 3.
— Gust., Waschanst., Pernauer Str. 10b
— Jak., Fuhrm., Artilleriestr. 55W6.
— Jan, Bahnbmt., Krusenhöf. Str. 35.
— Jan, Bierhdl., Hsb., Krusenhöfsch Str. 8.
— Jan, Hdlr., Gertrudstr. 73W15.
— Jan, Hdlr., Polotzker Str. 9W3.
— Jan, Hg., Katharinendamm 2W3.
— Jan, Maurer, Petersb. Ch. 4W49.
— Jan, Maurer, Treyden. Str. 5W33.
— Jan, Schuhm.-Mstr., Dorpat. Str. 2
— Jan, Tschlr., Petersb. Ch. 107W3.
— Jan Jan', Fuhrm., Mühlenstr. 10
— Joh., Auff., Löwenstr. Wasserturm.
— Joh., Dw., Newast. 15.
— Joh., Hg., Matthäistr. 74, W. 47.
— Joh., Hsb., Karolinenstr. 40.
— Joh., Schuhw.-Hdl., Dorpat. Str. 3
— Joh., Zimm., Alexanderstr. 34, W. 2
— Karl, Maler, Suworowst. 85.
— Karl, Schlosser, Wenden. Str. 13W4
— Mart., Former, Schreyenbusch 1, 1
— Mart., Zimm., Bauskescher Weg 7
— Nik., Polizeibmt., Matthäistr. 43W3
— P., Wolmar. Str. 41, ☎ 5881.
— P., Mühlsteinhauerei, Mühlenstr. 2
— Paul, Schndr., Rodenpoiser Str. 9W
— Pet., Hausverw., Suworowstr. 108.
— Pet., Schlosser, Schreyenbusch 8, 12.
— Rob., Lehrer, kl. Newastr. 2W8.
Seltin-Golt, Dav., Buchhltr., Dorpat Str. 20, W. 17.
Selting, Pauline, Frl., Karolinenstr. 3
— **Marie, Hsbn., Ww., Karolinenstr. 3**
— Wilh., Fruchthdl., Schlockische Str. 1
Seltmann, Andr., Bierhdlr., Rabenstr.
— M., Gärtner, Moskauer Str. 241W1
Seltschukow, Marie, Wwe., Gertrudstr. 8
— Nik. Nik.', Bahnbmt., Säulenstr. 10
Seltz, Gust., Aelterm. d. Schornsteinfeger Amts, Moskauer Str. 4, W. 8, ☎ 323
Selzer, Pet., Vorarb., Laboratoriumst. 1
— Paul, Auff., kl. Eichenstr. 7.
Semalin, Theod., Schndr., Honigst. 1.
Semaschko, Joh., Schlosser, Ritterstr. 77.
— Felix, Fuhrm., Kathol. Str. 48W35.
— Stan. Jak.', SR, Rentmstr., Suworowstr. 93W19.
Sembach, Krisch, Böttcher, Kownosch Str. 15.
Semberg, Jan, Fuhrm., Zeltstr. 12.
— Emilie, Hebamme, Peterholm. Str. 1
— Karl, Exped., Peterholmsche Str. 19.
— Pet., Hsb., Abgulden. St. 28.
Semder, Karl, Buchdr., Marktstr. 2.
— Edg. Karl', Hg., Marktstr. 2W24.
— Mar., Näht., Gertrudst. 82, W. 6.
Semel. Sieh auch Seemel.
— Joh., Maurer, Revaler St. 64.
— Irma, Hgn., Schwartzenhöf. Str. 17
— Kath., Wwe., Kohlenstr. 8.
Semelewitsch, W., Kol.-Hdl., Windstr. 9
Semen, Jgn. Stan.', Elektro-Mech. Werkst., Alexanderst. 91, ☎ 5117.
Semenkin, W., Mech., Stresowstr. 1.
Semenkowitz, Marie, Wwe., Laboratoriumstr. 24.
Semenow, Agaf., Wwe., Dünamündesch Str. 11.
— Maler, Talsen. Str. 1.
— Afon., Landwirt, Schreyenb. 1, 31.
— Alex., Maurer, Matthäist. 107.
— Alex. Alex.', Hg., Matthäist. 20, W. 8
— Alex. Wass.', Techn., Marienstr. 56
— Alexei, Schlosser, Windstr. 9W3a.
— Andr., Korkenschndr., Zabeln. Str. 3
— Ansisa, Hsbn., Romanowstr. 145, W. 1
— Anna, Hdlrn., Romanowstr. 143W7.
— Anna, Wwe., Smolensker Str. 10W8
— Ant., Kwh., Peterholm. Str. 7.

Wein- u. Austern-Stuben Basteiboulevard Nr. 2, Telephon Nr. 88. **Otto Schwarz.** **Wein-, Delikatessen- u. Cigarren-Lager** Basteiboulevard, Ecke der Kalkstrasse.

— D. S., Kol.-Hdlg., alte Mitauer Str. 36, ⊶ 6087.
— Darg., Hsb., Bergstr. 6W5.
— Euphros., Kfm.-Wwe., Nikolaistr. 8.
— F., Fabrikbmt., Dünaburger Str. 48.
— Fedor, Bäcker, Jaroslawsche Str. 14.
— Feod., Maurer, Jaroslawsche Str. 33.
— Feod. Jeg.', Konditor, Dorp. Str. 78
— Grig. Sem.', Auff., Alexisstr. 5W17.
— J., Frau, kl. Palissadenstr. 21W22.
— J., Kol.-Hdl., Pernauer Str. 11.
— Isak, Schlosser, Dorp. Str. 88W3.
— Jur. Sem.', Bmt., Elisabethstr. 103.
— Iw., Bmt., kl. Palissadenstr. 21.
— Iw., Maler, Dünaburger Str. 60.
— Iw., Postbmt., Marktstr. 7W1.
— Kath., Hsbn., Moskauer Str. 180.
— Kath., Markthdlrn., Alexanderstr. 45.
— Konst., Bildh., Bergstr. 6.
— M., Vorarb., Nordstr. 18W2.
— Max, Maler, Mosk. St. 261.
— Mich., Schndr., Matthäist. 107.
— Natalie, Wwe., Auff., Talstr. 7.
— Nik., Buffetsch., Mosk. Str. 6W26.
— Nik., Hdlr., Dünamünd. Str. 45.
— Nik., Kol.-Hdl., alte Mitauer Str. 13
— Nik., Konfektfabrik, Gertrudstr. 125.
— Nik., Maurer, Maurerstr. 8W17.
— Nik. Alex., Kfm., Romanowstr. 17, ⊶ 1134.
— Olga, Verk., Schiffsstr. 2.
— Paul, Hsb., Nikolaistr. 8, ⊶ 1539.
— Prok., Hsb., Romanowstr. 107W7.
— Warw., Hsbn., Katholische Str. 38W1
— Wold., Stellm., Karolinenstr. 14.
Semenowitsch, Kasp., Auff., Charlottenstr. 30W7.
— Lasar, Schuhm., Revaler Str. 57.
Semenzuk, Kas., Bmt., 2. Weidendamm, Güterbahnhof 3.
Semerik, Zalka, Verwalter, Moskauer Str. 63.
Semerkow, Fomin, Litogr., Jaroslawsche Str. 19W18.
Semerowitsch, Stan., Fuhrm.-Wirt, Laboratoriumstr. 8, W. 11.
Semers, Iw. Andr.', Postbmt., Elisabethstr. 22W34.
Semesaraj, Ans, Lehrer, Meisterstr. 4.
— Jan, Schndr., Gertrudstr. 113W105.
Semgall, Gust. Iw.', vereid. Rechtsanw., Hsb., Suworowstr.24/26W20, ⊶ 5740
— Joh. Joh.', Bankbmt., Atgasenscher Weg 24.
— Kath., Kfm.-Wwe., Dorpater Str. 45.
Semjewski, Tatj., Dentiste, kl. Trinitatisstr. 5.
Semiletkin, Ant., Bahnbmt., Palissadenstr. 10.
— Dmitr. Wass.', Zollbmt., Romanowstr. 85W10.
Seminin, Wlad. Alex.', Stationsvorst., Station Mühlgraben.
Seminski, Mart., Hsb., Birkenstr. 6.
— Jan, Maler, Ritterstr. 111W47.
Semionow, H., Kwh., Dünam. Str.45.
Semisch, Karol., Dw., Gertrudstr. 7, W. 5.
Semit, A., Bürobmt., Grobin. Str. 3.
— A., Akzisebmt., Dünamünd. Str. 18a.
— Amalie, Hsbn., Alexanderstr. 164.
— Andr., Untern., Grobinsche Str. 3.
— Bernh., Brauer, Nordstr. 26W3.
— Christ., Hsb., Kol.-Hdl., Zeltstr. 12.
— Ed., Schlosser, kl. Bergstr. 9W2.
— Ed. Jan', Bürobmt., 1. Weidend. 21.
— Edg., Handschuhm., Dorotheenstr. 21a.
— Emilie, Frau, Altonaer Str. 29.
— Eva u. Elsa, Schndrn., Färberstr. 12.
— Fritz Iw.', Schulvorst., Wendensche Str. 43, W. 1.
— Grete, Wwe., Kalnezeem. Str. 149.
— Jak., Kol.-Hdlg., Suworowst. 140.
— Jan, Drechsler, Konsulst. 8.
— Jan, Maurer, kl. Vegesacksholm 6W4.
— Jan, Tschlr., Meisterstr. 4.
— Jan, Tschlr., Sternstr. 25W9.
— Joh., Bierhdl., kl. Königsstr. 11.
— Joh., Reisender, Stapelstr. 11W2.
— Jos., Schndr., Matthäistr. 50, W. 30.
— K. Jan', Kanzleibmt., Laboratoriumstr. 31.
— Krist., Maurer, Gertrustr. 91W28.
— Krustin, Tschlr., Färberstr. 17W12.
— Mart., Dw., Dorp. Str. 38W17a.
— Mart., Hdlr., Mosk. Str. 171W4.
— Mart., Rent., Unionstr. 22.
— Ottil., Hgn., kl. Königsstr. 11W4.
— Ottil., Schndrn., Alexanderstr. 164.
— Otto, Hdlr., Revaler Str. 70W17.
— Pet., Vorarb., Stintseestr. 17.
Semitan, Andr., Schlosser, Pokrowstr. 11.
Semkohl, Otto, Matthäistr. 67, W. 29.
Semmelmann, D., Schndr., Sadownikowstr. 29, Q. 6.
Semmer, Franz, Hsb., Windstr. 15.
— Franz, Kwh., Windstr. 15.
— Willis, Bierhdl., Alexanderstr. 113.
Semneek, Joh., Mälzer, Hapsaler Str.36
— Marg., Wwe., Säulenstr. 93W29.
— Reinh., Schlosser, Ritterstr. 89W33.
Semplinski, Mich. Ernst', Fabrikbmt., Simonstr. 3aW10.
Sempur, Ed. Wilh.', Bmt., Marienstr. 111W4.
Semribo, Mikk., Kwh., Trinitatisstr. 2/4
Semruk, Luise, Kassir., Marktstr. 1.
Semsirg, Dav., Wraker, Friedrichstr. 3.
— Dav., Zimmerm., Edwahlen. Str. 4.
Semurka, Karl, Wraker, Holmstr. 2.
Senberg, Wilh., Kellner, Romanowstr.29
Senff, Franz, Musiker, Romanowstr. 59

A. G. Sengbusch & Co.,
Korken-fabrik
Ritterstrasse Nr. 11.

A. G. Sengbusch & Co., 1. G., Export u. Korkenfabr., Inh.: Karl Gustav v. Sengbusch, Prok.: Felix Baron Lieven, Kontor: kl. Sünderstr. 1, ⊶ 2587, Korkenfabrik: Ritterstr. 11, ⊶ 82.
v. Sengbusch, Alex. Osk.', Ing., Mitinh. d. Firma Th. Pychlau, Alexanderstr. 97, W. 4, ⊶ 947.
— Elisab., Pastorenwwe., Andreasstr. 3.
— Heinr., dim. Kirchspielsrichter, Dir. d. Livl. Anteilgenossenschaft für Immobilien-Erwerb u. Häuserbau, Elisabethstr. 25W4.
— Karl Gust., Inhaber der Firma A. G. Sengbusch & Co., Dir. d. Rig. Dampfschiffahrtsgesellschaft, Alexanderstr. 55, ⊶ 987.
— Konr. Rom.', Ing., Vers.-Insp., Felliner Str. 3W20.

Dr. Reinhold von Sengbusch,
Privatwohnung: Alexanderstr. 51. I
Medico-mechanisches Institut und Röntgen-Cabinet.
Ritterstrasse Nr. 8B,
geöffnet täglich mit Ausnahme der Sonn- und hohen Festtage.
Uebungsstunden:
für Damen $10^{1}/_{2}$—12.
für Herren: $8^{1}/_{2}$—10 und 3—5.
Anmeldungen für Röntgenuntersuchungen in den Uebungsstunden.
Leiter der Anstalt:
Dr. von Sengbusch,
Zweiter Arzt: Dr. C. Brutzer.

— Reinh. Osk.', Arzt, Alexanderst. 51, 1 Treppe, ⊶ 3976, Spr. Ritterstr.8b, ⊶ 1572.
— Ripsime, Dir.-Wwe., Dampfstr. 104.
— Wilh. Osk.', Mitinh. d. Firma Theod. Pychlau, Dir. d. Zweiten Ges. gegens. Kredits, Dir. d. A.-G. d. Ilgezeem. Bierbrauerei, kl. Sünderstr. 1W2.
Sengelew, Friedr., Sattler, Gerberstr.2
Sengelöv, Franz Jul.', Hg., Säulenst. 109
Senger, Jul., Kellner, Marienst. 105.
— Dor., Wwe., Bärenhöf. Str. 2a.
Sengow, Gerichtsdiener, kl. Bergstr. 25.
Senjawin, Nik. A., KA, Kreis-Unters.-Richter, Matthäistr. 40/42.
Senjawski, Alex., Steller, Aahof. Str. 4.
Senjko, Alex. Prok.', Bahnbmt., Suworowstr. 93W 45.
— Wera, Wwe., Suworowstr. 93W44.
Senikow, Macht. Wulf', Kfm., Schwimmstr. 10W17.
Senin, Ans, Tschlr., Artilleriestr. 66W24
Senjuk, Kusma, Dw., Mühlenstr. 167.
Senjuta, Dmitr., Bmt., Dorotheenstr. 3.
Senkewitsch, Ant., Bahnbmt., kl. Palissadenstr. 10, W. 10.
— Andr., Tschlr., Duntenhöf. Str. 2W12
— Ant., Priv., Dorp. Str. 97W1.
— Demj., Priv., Dorp. Str. 97W1.
— J., Dw., Lazarethstr. 3, W. 11.
— Mich. Iw.', Bahnbmt., Kurmanowstr. 12W7.
Senko, Wold., Hdlr., Weißenhöf. St.6b
Senkow, Anufr., Schaffn., Säulenstr. 90
Senkstock, Herm., Sattler, Reval. Str.88
Sennels, M., Wwe., Hsbn., Theresenstr. 8
— Rich. Jul.', Vers.-Bmt., Theresenstr.8
Sennit, Andr., Tschlr., Matthäistr. 71.
Sens, Joh., Kwh., Gertrudstr. 51W14.
Sensche, Afan. Iw.', Bahnbmt., Mühlenstr. 15, W. 11.
Sentel, Kath., Hsbn., Unionstr. 6, W. 1
Sentschenko, Al., HR, Tischvorst., kl. Trinitatisstr. 5.
— Dm. Grig.', Bahnbmt., Kurmahlensche Str. 3.
— Dmitri, Schutzm., Bausk. St. 51.
Sepit, Jak., Hsb., Abaushofsche Str. 10.
Sepp, Alex., Schlosser, Dorotheenstr. 37.
— Alex., Tschlr., Marienstr. 51W10.
— Alex. Jrad.', Tschlr., Gertrudstr. 42.
— Anis., Zimmerm., Industriest. 4, W.2
— Anna, Rentn., Artilleriestr. 67W8.
— Ede, Hsb., Kalnezeem. Str. 157.

Karl Grünberg, Matthäistr. № 54, im eigenen Hause. Telephon № 2402. Die besten Gummireifen der Welt.

Nur importierte Weine in grösster Auswahl.

Karl Grünberg, Matthäistr. № 54, im eigenen Hause. Telephon № 2402. Die besten Gummireifen der Welt.

— Hans Joh.', Bankbmt., Schulenstr. 12
— Jak., Büffet., Matthäistr. 49, W. 8.
— Karol., Wwe., Marienstr. 77, W. 10.
— Lisa, Wwe., Hapsaler Str. 32W4.
— Marie, Wwe., Exped.-Gesch., Peterholmer Str. 7W14.
— Nik., Amtsbote, Matrosenstr. 8, W. 4.
— Osk., Fuhrhltr., Schreyenb. 6, 13a.
— Osk. Karl', Hg., Kämmereistr. 3W7.
— P., Maler, kl. Bärenstr. 9W20.
Seppick, Paul., Wwe., Kirchenstr. 22W2.
— Wold. Gust.', Setzer, Kirchenstr. 22.
Septinbrahl, Th., Stellm., Rabenstr. 1.
Serafim, Georg, Maler, Ritterstr. 67W7
Serafimow, Anast., Hsb., Kurmanowstr. 20.
— J. A., Dom.-Verw.-Bmt., Matthäistr. 49W12.
— Ilja Nik.', Reichsb.-Bmt., Sadownikowstr. 20.
— Iw. D., ehem. Bmt., Alexanderstr. 169.
— Nikita, Hsb., Romanowstr. 137, W. 1.
— N. A., Frl., Kanzleibmtn., Bersohn. Str. 8.
Seran, Joh., Feldscher, Gertrudstr. 5.
Seraphim, Ernst, Dr. phil., verantw. Redaktör d. Rig. Tageblattes, Kaiserwald, Villa Rosewski, ⊶ 1777.
— Hedw., Lehrerin, Schützenstr. 7, W. 6.
— Marie, geb. Stoll, Pastoren-Wwe., Schützenstr. 7, W. 6.
Serau, Karl, Hsb., Asuppensche Str. 4.
Serbul, Pet., Priv., Pokrowst. 24.
Serdens, Jul., Maler, Sprenkstr. 52W26.
Serebrenikow, A., Wwe., Kurmanowstr. 20aW14.
— J., Hdlrn., Marstallstr. 17W16.
Serebrjannikow, Alex. Wlad.', Stabskapt. a. D., Zensor-Geh., Felliner Str. 3aW11.
— Emilie, HR-Wwe., Mühlenstr. 4W11a.
— Leiser, Schuhm., Eliasstr. 9W6.
— Mich. Off.', Gend.-Oberst, Romanowstr. 42W8.
Serebro, Abr „Hdlr., Jaroslaw. Str. 4
Seredinsky, Mich. Tarass.', KA, Zollpackhausinsp.-Geh., Nikolaistr. 34, W. 4.
— Grig. Tarass.', WSR, Ing., Chefsgeh. d. Oreler Bahnverw., Albertstr.3
Serednow, Paul, Koch, Säulenstr. 107.
Sereshenko, W. O., Lehrer, Elisabethstr. 10aW7.
Seresin, Isr., Schuhm., kl. Münstereistr. 1W5.
Meyer Serff, 1. G., Kolonialwaren u. Lebensmittel, Kommanditges., offene Gesellschafter: Rochel Leib' Serff u. deren Söhne Leib Arje u. Jechiel Mowscha Serff, Prok.: Moses Serff, Steinstr. 25, ⊶ 1073.
Serff, Mos., Prok. d. Firma Meyer Serff, Herrenstr. 25, ⊶ 5709.
Sergeant, Artur Friedr.', Abteil.-Chef, Martinshöf. Str. Salamander.
Sergejew, Boris Jepif.', Uferstr. 73.
— Alex., Musiker, kl. Altonaer Str. 20.
— Alex. Serg.', Oberstleutn., Alexanderstr. 83, W. 4.
— Georg Gleb.', Bahnbmt., Heinrichstr. 12.
— Irina, Gemüsehdl., Lubahnsche Str.5.
— Leonti, Verw., Weberstr. 11.
— Mar., Wwe., Alexanderst. 122.
— Mich. Iw.', Rittmstr., Mühlenst. 53a. W6, ⊶ 6940.
— Nik. Alex.', Stabskapt., Alexanderstr. 83W4.
— Wlad., Bmt., Gogolstr. 5W38.
Sergejewski, Iwan, Buffetier, Romanowstr. 127a.
Sergel, Alex., Schaffner, Kathol. Str. 34
Sergis, R. J., Vorarb., Alexanderstr. 147a, W. 8.
— Jak., Schuldiener, Marienstr. 26W12
Serguschkin, Mak., Zollbes., Oskarstr.21
Seriskow, Alex., Mech., Ritterstr. 74W5.
Serkow, Ign., Schuhm., Dünab. Str. 2.
— Feod. Nik.', Bmt., Suworowstr. 31a.
— J., Bäcker, Palissadenstr. 35W13.
— Iw. Nik.', Lehrer, Suworowstr. 31a.
— Th. N., Oberlehrer, Torpater Str.20
Sermuklis, Ed., Schlosser, Revaler Str. 77.
— Aug., Schlosser, Bauskescher Weg 9.
Sermuksch, Pet., Tschlr., Säulenstr. 91.
— Lilly, Lehrerin, Alexanderst. 126.
— Olga, Schulvorst., Torpater Str. 55a. ⊶ 6250.
Sermukslis, Jan, Schuhm., Wolmarsche Str. 35W7.
Sermul, Jan Pet.', Fabrikbmt., Dampfstr. 104.
— Jak. Ad.', Speisehaus, Mühlenstr.107
— Lisa, Hdlrn., Matthäistr. 11W7.
Sermus, M., Tischlerei, Arsenalstr. 7W9.
Serow, J. W., Sünderstr. 15W7.
Serpow, Nikit., Gravör, Mühlgrabener Str. 16W4.
Serschant, Elis., Wwe., Turmstr. 31.
— Ernst Gust.', Kellner, Ritterstr. 44W8
— Livia, Schndrn., Romanowstr. 36.
Seruß, Doroth., Hsbn., kl. Grabenstr. 4.
Sesin, Iw., Hdlr., Uferstr. 7W8.
Seskis, Ans, Schuhm., Säulenst. 27.
— Anna, Frl., Sprenkstr. 17W1.
— Jak., Hdlr., Gertrudstr. 85W9.
— Jan, Fleischhdlr., Artilleriestr. 11.
— Marie, Wwe., Pokrowstr. 14W5.
J. Seskowitsch, 2. G., Manufakturw., Inh.: Josef Seskowitsch, Lagerstr.61.
Seskowitsch, J., Inh. d. Firma J. Seskowitsch, Lagerstr. 61.
Seskowitz, Hillel, Manufakt.-Hdl., Karolinenstr. 25.
Sesle, Karol., Wwe., Schlock. St. 18.
Sesnew, Bened., Hsb., Karolinenstr. 23.
— J. J., Karolinenstr. 23.
Seß, Rafael, Masch, Wenden. Str. 41.
v. Sessel, Nik. Alex.', KA, Zollbmt., Mühlgraben, ⊶ 5688.
Sester, Anna, Schndrn., Bienenstr. 8.
Sestul, Rein, Mehlhdl., Revaler Str.68.
Setsch, Emma, Wwe., Matthäistr. 73W11
Setschen, O., Bahnbmt., Katholische Str. 34W35.
Setschko, Oss., Bahnbmt., Kathol. Str.9.
Setzer, S., Frau, Turmstr. 23W23.
Karl Seuberlich, 2. G., Buchdruckerei, Inh.: Karl Seuberlich, kl. Münzstr. 25, ⊶ 4460.
Rud. W. Seuberlich, 2. G., Agentur, Inh.: Rudolph Wilhelm Seuberlich, Prok.: Ernst Pirang, Reformierte Str. 8, ⊶ 294.
Seuberlich, Erich, Kfm., neue Ritterstr. 3W4, ⊶ 6392.
— Friedr. Rob.', Ing., offener Gesellschafter d. Kommandit.-Gesellsch. R. Häusermann, 1. Weidendamm 18W1. ⊶ 3214.
— Heinr., Geschäftsf. des Kurkostenbüros, Alexanderstr. 34.
— Herm. Alex.', HR, Architekt, Doz. am Pol., Mühlenstr. 29W1, ⊶ 4448.
— Karl, Ing. Techn., Inh. d. Firma Karl Seuberlich, Nikolaistr. 23W1, ⊶ 3623.
— Leonie, Gutsbes.-Frau, Fellin. Str.
— L., Romanowstr. 60, ⊶ 4238.
— Rud., Inh. der Firma Rud. W. Seuberlich, Dir.kt.-Glied der Stadtsparkasse und des Stadt-Lombards, Schwarzenhöffsche Str. 14W3, ⊶ 5786.
Seuberling, Kr., Litogr., Golding. Str.
— Nik., Töpfer, Säulenst. 92, W. 42
Seubert, Mar., Hsb., Wwe., Fellinerstr.
— Wold., Bmt., Felliner Str. 9, W.
Sevecke, Heinr. Joh.', Ing., Alexanderstr. 14W10, ⊶ 7019.
Sewald, Ludw., Schlosser, Matthäistr.
Sewar, Joh., Bäckerei, Suworowstr. 93
Sewastjanow, Marja, Wwe., Hsbn. Romanowstr. 129.
— S., Auff., Rote Str. 4, W. 5.
Sewatschow, Jes., Maurer, Jarosl. Str.
Sewel, Ernst, Maler, Matthäistr. 95, W.
— Artur, Jul.', Hg., Bartausche Str.
— Dav., Maurer, Suworowstr. 100W
— Georg, Kupferschm., Matthäist. 77.
— Georg, Maler, Philippstr. 2.
— Jak., Priv., Laboratoriumsstr. 6W
— Joh., Auff., Alexanderstr. 192, W. 5
— Jul. Matth.', Bahnkass., Bartausche Str. 14W1.
— Paul, Maler, Bäckereistr. 7, W.
— Pet., Malermstr., Fischerstr. 9.
Sewell, William, Disp. Dir. d. A.-G. Jägel-Manufaktur, Martinshöffsche Str. 1, ⊶ 5991.
Sewer, Karol., Wwe., Säulenst. 55.
Sewerin, Vikt., Hdlr., Romanowstr. 5
Sewerow, M. D., SR, Gl. d. Bez.-Ger. Mühlenstr. 53aW1, ⊶ 4211.
— Nik. Feof.', Bahnbmt., Alexanderstr. 83, W. 4.
Sewischa, Alex., Harm.-Stimmer, Moskauer Str. 134.
Sewischko, Hans, Hausverw., Nikolaistr. 2
— J. Ch., Inh. der Firma C. Tei Friedensstr. 31.
Sewischnja, Julie, Lehrerin, Moskauer Str. 163.
Sewnorowitsch, Wlad., Bahnbmt., Säulenstr. 104W19.
Sewruk, Iw. Iw.', KR, Pauluccistr.
Seybart, Mart, Schlosser, Säulenstr.
Seyberth, Paul, Hg., Romanowstr. 12
— Wold., Baumeister, Golding. Str.
Seyboth, Krisch, Restaurat., Sprenkstr. 49, ⊶ 5577.
— E., Maurer, Turmstr. 17, W. 2.
— Joh., Hsb., Schlocksche Str. 39.
— Math., Wwe., Königsstr. 3, W. 8.
— W., Bankbmt., Königsstr. 3, W.
Seydler. Sieh auch Seidler.
— Charles, Prok. d. Firma Gebr. Lemani, Orgelst. 1, ⊶ 4266.
— Doroth., Fr., Grünstr. 2.
— Rob. Fr.', Bmt., Newastr. 7, W.
Seyer, Erich, Hg., Suworowstr. 61W3.
Seyfferth, Emmy, Frisöse, Romanowstr. 24.
Seymann, A., Hsb., Bullensche Str. 26
— Aug., Masch., Bullensche Str. 24b.
Sgrundo, Ant., Bahnbmt., Kathol. Str.
Sguromali, Jewd., Wwe., Jaroslawsche Str. 9.
Shabrow, Mich. Alex.', Ing., Bahnbmt. Säulenstr. 29W7.
Shacko, Ernst, Portier, Nikolaist. 23.
Shandarjanz, O. A., Weinhdl., Gesch. Wohnung, Königsstr. 3, ⊶ 1263.
Sharikow, Alexei Matw.', Bahnbmt. Moskauer Str. 253W1.

Ch. Jürgensohn, Weingrosshandlung, Wallstr. Nr. 20. Telephon Nr. 106.

Sharitz, Aug., Wwe., Alexanderstr. 151.
Abuschachmann Aisetulin Sharkow, 2. G., Manufakturw., Romanowstr. 118.
Sharkow, W. J., Hdlr., Wolmarsche Str. 43, W. 7.
Sharow, Kornet, Marienstr. 33W5.
Shdachin, Ludm., Frau, Klassendame, Kirchenstr. 18.
Shdanow, Jw., Bahnbmt., Kurmanowstr. 10.
Shdanowitz, Jw., Heizer, Brückenstr. 5.
Shedak, Tewel, Kistenfabrik, Uferstr. 77, ☎ 1632 und Moskauer Str. 116.
Shedrinski, Nik. Nik.', Gouv.-Bmt. zu bes. Aufträgen, im Schloß, W. 1.
Shegalow, Kufm. Alexei', Buchhltr. d. Bauern-Agrarb., Karolinenstr. 23W18
Sheltkowski, Jgn., Schuhm., Bürgerstr. 7a
Shelton, John, Spinnmstr., Weißenhofsche Str. 3.
Shemischuschin, Konst., GS, Bmt., Alexanderstr. 94W7.
Sheromski, Mich., Korresp., Gertrudstr. 14W7.
Shids, Pet., Hg., Romanowstr. 29W44.
Shigadlo, Alex. Lwow.', TR, Chef d. Rig. Gefängn., Ambosstr. 4.
Shigur, Pet., Dw., Charlottenstr. 60.
— Pet., Schlosser, Alexanderstr. 88W26.
Shilik, Ant., Stkb.-Schaffn., Artilleriestr. 8W6.
Shilinski, Heinr. Andr.', Bahnbmt., Gertrudstr. 85W6.
Shirley, Artur, Organist an d. Anglik. Kirche, Schulenstr. 13.
Shirnow, Wass. Nik.', Bmt., 2. Weidendamm, Güterbahnhof.

„Shisn"

Russische Gesellschaft zur
Versicherung
von Kapitalien und Renten
gegründet 1835
in St. Petersburg.
Generalagentur
für Liv- und Kurland:
Riga,
Theaterboul. 6, Tel. 4405.
Postfach 1011.

„Shisn", Russ. Gesellsch. zur Versicherung von Kapitalien u. Renten, 2. G., A.-G. in Petersburg, Theaterboul. 6, ☎ 4405, Postfach 1011.
Shitz, M., Uhrenhdl., Mosk. Str. 80.
Shiwa, Lisa, Wäsch., Augustenstr. 17W3.
Shiwult, Wjatsch. Heinr.', Kapt., Marienstr. 110.
Shobrowski, Alw., Bmt.-Wwe., Säulenstr. 33W5.
Sholtowski, Franz, Kommissionär, Suworowstr. 99.
Shubbel, A., Wwe., Sprenkstr. 34aW16.
Shubetzky, Lucie, Zahnarzt, Dorpater Str. 6, W. 19.
Shubowski, M., Dw., Gildstubenstr. 4W18
Shugin, Andr. Grig.', Kfm., Romanowstr. 24W2.
Shuk, Schepsel, Glaser, Alexanderstr. 113

Shukow. Sieh auch Schukow.
— Apol., Kontrolh.-Bmt., Dünaburger Str. 37W1.
— Fed., Bäcker, Alexanderstr. 145aW27.
— Nik., Maler, Romanowstr. 111, W. 14
— Salm., Frisir-Salon, Moskauer Str. 45.
— W., Zeichner, Witebsker Str. 25W12.
Shukowski, Hel., geb. Sillin, Hsbn., Artilleriestr. 23W18.
— Matth., ehem. Kfm., Artilleriest. 23.
Shunin, P., SR, Bmt. für Preßangeleg., Nikolaistr. 52, W. 6.
Shurawlew, Dm. Jak.', Bahnbmt., Elisabethstr. 103W13.
Shurawski, M., Wwe., Popowstr. 3aW28.
— A., Schlosser, Dünamünd. Str. 10W5
Shurdin, J., Butterhdl., Nikolaistr. 23.
— Pet., Zimmerm., Revaler Str. 51.
Shurkel, Franz, Masch., Waffenstr. 16W6
Shurkewitsch, Alex. Grig.', Bmt., Dorpater Str. 33.
Shurkin, Pet., Kellner, Pferdestr. 19.
Shutowt, Wik., Maler, Säulenstr. 34W5.
Sibalis, Kas., Fuhrm., Kathol. Str. 33.
Siben, Joh., Schndr., Marienstr. 28W19
— Joh., Maler, Bikkern. Str. 31W9.
— Pet., Revierauff., Karolinenstr. 7W16
Sibikin, Alexei, Schaffn., Jaroslawsche Str. 3.
Sibulewski, Gust., Hausverw., Schrundensche Str. 5a.

F. Sicard,

Annoncen-Expedition,
Engagements-Bureau,
Dienstboten-Vermittelung.
Jakobsstrasse 5,
neben der Börse.
Haus des Rigaer Börsen-Komitee, Eingang von der kleinen Schlosstrasse.
Telefon 6014.

v. Sicard, F., Stellenverm.-Bureau, Jakobsstr. 5, Eing. kl. Schloßstr., ☎ 6014 wohnt: Felliner St. 3W17.
— Heinr. Ferd.', Bankbmt., Kemmern. Str. 4W12.
Sichelmann, Alex., Frisörgesch., alte Mitauer Str. 30.
— Jak., Schndr., Lagerstr. 30, W. 6.
— Ott., Wwe., Laubst. 12, W. 9.
— Rob., Schndr., Matthäistr. 85W13.
Karl Sichmann, 2. G., Verlagsbuchhandlung, Brunnenstr. 9.
Sichmann, C. J., Inh. der Firma Karl Sichmann, Theaterboul. 4W6.
— Anna, Hsbn., Eisenbahnstr. 3.
— Eustache Karl', Buchhdlr., Säulenstr. 19W14, ☎ 4871.
— Fritz, Schlosser, Alexanderstr. 192.
— Karl, Schuhm., Dorotheenstr. 17W7.
Sick, Joh., Schuhm., Mosk. St. 227.
Sicks, Marie, Wwe., Marienstr. 79W11.
Sickter, Jul., Dw., Palaisstr. 9W9.
Sidder, Jak., Hdlr., Amalienst. 11, W. 4
Sidelsky, Ida, Gesichts-Masseuse, Dorpater Str. 7, W. 9.
— Heinr. Karl', Hg., Nikolaistr. 69bW21
— Jeannot Ernst', Flaschenmstr., Suworowstr. 27W4.

Siden, Ed., Setzer, Säulenstr. 95W4.
Sider, Karl, Schmied, Hospitalstr. 10W10
Siderkowitsch, Paul., Frl., Katholische Str. 34W3.
Siderow, Tatj., Hsb., Witebsker Str. 43.
— W. G., Hg., Suworowstr. 97, W. 11.
Siderowitsch, Wik., Schreiber, Bienenstr. 7, W. 14.
— Bolesl., Vorarb., Karolinenstr. 7.
— Ferd., Bäcker, Bauske. Str. 39a.
Sidlauski, Mart., Schlosser, Dorpater Str. 88W55.
Sidlin, Z., Schndr., Mosk. St. 69, W. 10
— Aktiwa, Klempn., Karolinenstr. 23W21
Sidlitzki, St., Frisör, Jaroslaw. Str. 12
Sidor, Wik., Former, Moskauer Str. 56
— Joh., Schuhm., Revaler Str. 51W30.
Sidorenko, Jan, Artellschtsch., Moskauer Str. 30, W. 10.
Sidorkewitsch, M. A., Wächter, Klosterstr. 5
Sidorkow, A. G., Geschäftsf., Marienst. 4
Sidorow, A. W., Kanzlist, kl. Münstereistr. 5, W. 4.
— Ant., Bürodiener, Romanowstr. 1W9.
— Dan, Ankern., Kalugasche Str. 3.
— Ernst, Buchdr., kl. Altonaer Str. 13W3
— Jak. Nest.', Töpfer, Augustenstr. 17W9
— Jw., Masch., Schiffsstr. 4.
— Jw., Schaffner, Palissadenstr. 26W23.
— Kath., Wwe., Sternst. 14, W. 11.
— Konkord. Alexei', Bahnbmt., Irmlausche Str. 25.
— Matr., Hdlrn., Mosk. Str. 100W26.
— Melitta, deutsch-russ. Kindergarten, Schwartzenhöf. St. 12.
— Merimiana, Hsbn., kl. Altona. Str. 13
— Prof. Jak.', Bahnbmt., Irmlausche Str. 25.
v. Sidorowitsch, Ferd., Hsb., Birkenstr. 11.
Sidorowitsch, Ant., Hotelier, Antonienstr. 9W4.
— Ant., Vorarb., Alexanderstr. 125W29
— Pet., Schmied, Säulenstr. 91W29.
Sidrab, Mart., Hdlr., Sternstr. 11.
Sidrewitz, Joh., Privat., Blumenstr. 3.
— Jan, Hsb., Grotenstr. 16.
Sidrow, L., Kwh., Wilnasche Str. 16.
Sidrowitsch, Albin, Bäckerei, Lagerstr. 57
Siebeneicher, Anna, Frl., Gertrudstr. 10.
Siebens, Leont., Frl., Marienstr. 37W1.
v. Sieber, Sin., Wwe., Kirchenstr. 15W3.
— Ella, Frl., Kirchenstr. 15W3.
Sieber, Friedr. Ant.', Techn., Alexanderstr. 124W4.
Sieberg, Jos., Werkmstr., Golding. Str. 11
— Andr., Fuhrm., Gertrudstr. 91W16.
— Ant., Dw., Herrenst. 33.
— Karl, Kleinhdlr., Matthäistr. 52.
— Rob., Brauer, Friedensstr. 1W1.
— Wilh. Jos.', Hg., Goldinger Str. 11.
Siebert, A., Tschlr., Säulenstr. 110.
— Chr., Wwe., Kapselstr. 7.
— Doroth., Wwe., Sandstr. 16W10.
— Elfr., Lagerverw., Sandstr. 16W10.
— Franz, Masch., Dünamünd. St. 45.
— Georg, Hausverw., Nikolaistr. 35.
— Herm. Hugo', Hg., kl. Petrikirchenstr. 3, W. 12.
— Jan, Maurer, Alexanderstr. 121W25.
— Jan, Portier, Pauluccistr. 13.
— Konst. Otto', Buchhltr., Sandstr. 16.
— Wilh. Otto', Auss., Sandstr. 16W10.
Sieche, Friedr. Jos.', Hg., Wendensche Str. 43.
Siechenhaus für unheilbare Kranke, Zeltstr. 1a, ☎ 2652. Sieh Register S. 2.

Karl Grünberg, Die besten Gummireifen der Welt.
Matthäistr. № 54, im eigenen Hause. Telephon № 2402

Eigene Filialen: Mühlenstr., Ecke der Suworowstr., Tel. 325. Hagensberg, Waldstr. 4a, Tel. 3950.
Weberstrasse, Ecke der Altstadt, Tel. 1569. Mitauer Chaussee 12, Tel. 3055.

Karl Grünberg, Matthäistr. № 54, im eigenen Hause. Die besten Gummireifen der Welt.

Rig. Jubiläums-Ausst. 1901:
Zwei silberne Medaillen mit Ehrendiplom.

Heinrich Siecke
Akademischer Maler
Newastr. 10, Tel. 3781.
Atelier f. dekorat. Malerei, Ausschmückung v. Wohnungen, Festräumen, Schlössern, Kirchen usw.
Entwürfe von Möbeln und Innen-Dekorationen.
Buchschmuck,
Ex Libris,
Wappen,
Entwürfe und Ausführung von Theater-Dekorationen u. allen ins kunstgewerbliche Gebiet gehörenden Arbeiten.

Heinr. Siecke, 2. G., Malergewerbe, Newastr. 10, ☎ 3781.
Siecke, Erich, Hg., Alexanderstr. 91W19.
— Amalie, Hausverw., Dorpaterstr. 66.
— Eug. Joh.', Suworowstr. 112W7.
— Ferd., Goldschm., Jakobsstr. 16W15.
— Heinr., Kunstmaler, Nikolaistr. 53W9 Atelier: Newastr. 10, ☎ 3781.
— Herb. Ferd.', Hg., Alexanderstr. 91W19
— Jak., Schaffner, Gertrudstr. 70W15.
— Marie, Frau, Alexanderstr. 91W19.
— Nik. Karl', Kontorbmt., Dorpaterstr. 66
— Pet., Insp. im Diakonissenh., Friedensstr. 8W7.
Siedel, Carl, Prok. d. Firma J. Fehrmann, Wallstr. 24W9, ☎ 1093.
Sieder, Pet. Andr.', Fabrikbmt., Kiefernstr. 13W18.
— Alw., geb. Nikolai, Wwe., Marienstr. 28W5.
Siedermann, Fritz, Schlosser, Schreyenbusch 3, 18.
Siedlitzki, Balth., Hdlr., kl. Altonaer Str. 15.
Siefeldt, Alex., Fuhrm., Sternstr. 19.
C. Siegel, 2. G., A.-G. in Petersburg, Bau v. Zentralheizungs-, Kanalisations- u. Ventilationsanl., Vertreter: O. Paulin, Schulenstr. 10, ☎ 5648, Postfach 960.
Siegel, Otto, Prok. d. Firma Bernheim & Co., Mühlenstr. 115, W. 9.
Siegert, Elis., Hsbn., Kuckucksstr. 10.
— Ed., Tischlr., Schlocksche Str. 32.
— Mart., Drahtz., Kuckucksstr. 10, W. 7.
Siegfried, E., Ing., Schlocksche Str. 12a
— Hugo, Schuhm., Friedensstr. 6, W. 16
— Kath., Wwe., Rumpenhöf. Str. 19.
Siegmund, E., Chaufför, Matthäistr. 40.
— Ernst, Montör, Matthäistr. 50aW2.
— Eug. Karl', Buchhltr.-Geh., Ritterstr. 26W1.
— Heinr. Herm.', Fabrikbmt., Thronfolgerboul. 3.
— J., Töpfer, Färberstr. 16W7.
— Karl, Lehrer, Ritterstr. 26.
— Reinh., Dr. med., Spr. 11—12 und 4—5, Alexanderstr. 1, ☎ 3029.
— St., Tischlr., Drosselstr. 4.
Siehl. Sieh auch Sihl.
— Aug., Masch., Olgastr. 2.
— Iw. Iw.', Fabrikbmt., Dorpater Str. 7W7.
— K., Kol.-Hdl., Suworowstr. 10W16.
— Marie, Exped., Laboratoriumst. 4, ☎ 701.
— Math. Joh.', Kassirerin, Altonaer Str. 7.
Siehle. Sieh auch Sihle.
— Aug., Maurer, Matthäistr. 59, W. 43.
— Jur, Montör, Gartenst. 11.
Sieka, Jak., Hsb., Nutzau. Str. 17.
Siekle, Joh., Schndrn., Theaterstr. 1W15.
Siem, Alex., Musiker, Suworowstr. 91.
Siemann, Ida, Fabrikbmtn., Revaler Str. 70W61.
Siemert, Anna, Oberin, Ritterstr. 7.
Sienkiewicz, Anast. Bernh.', Fabrikbmt., Gildstubenstr. 4W6.
James Siering & Co., 1. G., Kommiss., u. Holzexport, Inh.: Max Faulbaum, Küterstr. 9, ☎ 359.
K. Siering, 2. G., Fourniere, Inh.: Karl Siering, Gertrudstr. 44.
W. Siering, 2. G., Tischlereibetr., Inh.: Wilh. Siering, Ritterstr. 43, ☎ 1626.
Siering, Anna, Schndrn., Gertrudstr. 68.
— Friedr. Paul', Werkmstr., Matthäistr. 85W2.
— Joh., Lagerverw., Bienenstr. 11.
— Julie, verw. Schulz, Hsb., kl. Bullensche Str. 23.
— Mikel, Hsb., Lange Str. 14.
— Wilh., Inh. d. Firma W. Siering, Ritterstr. 43, W. 1.
Siesenberg, Kath., Frl., Säulenstr. 33.
Sieslack, Anna, Pens., Thronfolgerboul. 25, W. 8.
— Mart., Bierhdlr., Kalnezeem. Str. 175
v. Sievers. Sieh v. Sivers.
Sievers, Anna, Kol.-Hdl., Reval. Str. 65
— Aug., Schmied, Kaukasische Str. 13.
Siewart, Anna, Wwe., Charlottenstr. 46.
Siewert, A., Holzhdlr., kl. Lagerstr. 13.
— A., Rentn., Newastr. 42, W. 2.
— Ad., Agent, Ernestinenstr. 3.
— Anna, Schndrn., Taubenstr. 9W1.
— Aug., Wwe., Mitauer Ch. 35, W. 10.
— Berta, Kurzw.-Hdlg., Wenden. St. 26
— Berta, Frl., Alexanderstr. 135W10.
— Franz., Rechtsanw.-Wwe., Antonienstr. 9a, W. 8.
— Hans Mich.', Bahnbmt., Marienmühlenstr. 1.
— J., Gemüsehdlg., Schreyenbusch 1, 19.
— Jan, Expreß, Marienstr. 124, W. 17.
— Jan, Hdlr., Suworowstr. 142, W. 2.
— Jeannot, Hsb., Kaugernsche Str. 9.
— Joh., Fleischer, Sommerstr. 5.
— Joh., Gärtner, Schwartzenhöf. St. 3.
— Joh., Tischlr., Alexanderstr. 145aW6.
— Joh., Tischlr., Wendensche Str. 34a.
— Joh. Mich.', GS, Chef d. 4. Städt. Post- u. Telegr.-Kontors, Marienmühlenstr. 1.
— Lina, Frl., Zementstr. 11.
— Marie, Hdlrn., Mitauer Ch. 54b.
— Minna, Wwe., Helenenst. 8, W. 13.
— O., Bäckerei, Neustr. 25 u. Gertrudstr. 64.
— Otto, Hsb., Ritterstr. 115, ☎ 6297.
— Rom. Gust.', Hg., Elisabethstr. 20W12
— Wilh., Schmied, Feldstr. 9, W. 10.
Siff, Isr., Hdlr., Moskauer Str. 56W10.
— M., Schndr., Wallstr. 24, ☎ 6181.
— Motel, Holzwr., Ritterst. 102.
Siffmann, K., Bahnbmt., Palissadenstr. 15
Sigalow, Jankel, Lehrer, Marienstr. 50.
— Prask., Frau, Matthäistr. 44W4.
— Wass. Nik.', Revieraufs., Gertrudstr. 133W9.
Sigar, Jos. Schm.', Bankbmt., Gertrudstr. 60W25.
Sigmont, T., Priv., Newastr. 25W9.
Sigmuntowitz, Ant., Priv., Nußstr. 11.
Siguner, Leop., Kol.-Hdl., Matthäistr. 86.
Sihga, Rais, Tischlr., Trinitatisstr. 30.
Sihk, Joh., Elektrotechn., Schreyenb. 1, 20
Sihks, Jak., Hsb., Lubahnsche Str. 12.
Sihkull, Karl, Hsb., Suworowstr. 73W1
Sihl. Sieh auch Siehl.
— Adam, Zuschndr., Schreyenbusch 5, 16
— Aug., Vorarb., Petersb. Ch. 85.
— Dav., Tischlr., Wenden. St. 43.
— Georg, Maler, Mühlenstr. 105W11.
— Karl, Schlosser, Sprenkstr. 52W1.
— Karl, Steinh., Dorp. Str. 99.
— Theod., Schmied, Matthäistr. 52.
Sihle. Sieh auch Siehle.
— Anna, Hdlrn., Muckenholmsche Str. 29
— Anna, Wäsch., Drosselstr. 23.
— Anna, Wwe., Zabelnsche Str. 6.
— Aug., Schlosser, Lubahn. Str. 33.
— Christ., Schndrn., Marienstr. 56W17
— Ed., Vorarb., Katharinendamm 8.
— Elsa, Wwe., Dorpater Str. 88W60.
— Emilie, Wwe., Schreyenbusch 2, 7.
— Fritz, Müller, Eckausche Str. 1.
— Heinr., Alexanderstr. 60, ☎ 7161.
— Heinr. Fritz', Lithogr., Masch.-Mstr., Katholische Str. 48W22.
— J., Untermstr., Helenenstr. 17W15.
— Jak., Drechsler, kl. Lagerstr. 5.
— Jan, Vorarb., Dampfstr. 96W9.
— Jan, Werkmstr., Goldinger Str. 11.
— Indr., Litogr., Meisterstr. 12.
— Joh., Hsb., Wolgundsche Str. 79.
— Joh., Schuhm., Altonaer Str. 18.
— Jur, Bierhdl., Färberstr. 10.
— Jur., Schndr., Popowstr. 3aW88.
— Jur, Schlosser, Hilfsstr. 13W29.
— Karl, Bmt., Rodenpoiser Str. 30.
— Karl, Zuschndr., Schreyenbusch 2, 31a
— Konr., Maurer, Marienstr. 122W12.
— Lina, Frau, Nummershöf. St. 15.
— Lisa, Wwe., kl. Milchstr. 7W7.
— Marie, Klavierlehr., Suworowstr. 2.
— Marz, Hsb., Katharinend. 8W1.
— P., Telegr.-Aufs., Romanowstr. 59W9
— Trine, Hsb., Polangensche Str. 4.
— Wilh., Schuhm., Revaler St. 85.
Sihlemann, Ernst, Schlosser, Pokrowstr. 18
Sihlen, Karl Iw.', Hg., Hsb., Seestr. 2a.
Sihlis, Ans, Tischlr., Artilleriestr. 68.
— Ans, Müller, Milchstr. 16W11.
— Jan, Kassir., Dünamünd. Str. 32.
— Joh. Jak.', Fabrikverw., Kurmanowstr. 23.
— Karl, Hg., Newastr. 8, W. 20.
— Karl Joh.', Hg., Romanowstr. 24.
— Pet., Schlosser, Pernauer Str. 25.
— Pet., Steinh., Artilleriestr. 68W1.
Sihlit, Jan, Hsb., Michaelstr. 22.
— Ernst, Joh.', Priv., Newastr. 27W9.
— Jan, Maurer, Ritterstr. 54W28.
— Jan, Schmied, Unionstr. 18, W. 1.
— Joh. Rob.', Fabr.-Bmt., Bullensche Str. 46W1.
— Wera, Frl., Nikolaistr. 69W8.
— Wilh., Wwe., Nikolaistr. 69W8.
Sihlneek, A., Schlosser, Unionstr. 3W15
— Berta, Aufs., Hilfsstr. 9W4.
Sihls, Alex., Hg., Säulenstr. 59W24.
— Jan, Tischlr., Ritterstr. 115W130.
— Krisch, Tischlr., Kalnezeem. Str. 99a.
— Marie, Aufs., Petrikirchenpl. 13W8.

Wein- u. Austern-Stuben
Basteiboulevard Nr. 2, Telephon Nr. 80.
Otto Schwarz.
Wein-, Delikatessen- u. Cigarren-Lager
Basteiboulevard, Ecke der Kalkstrasse.

Sihm, Joh., Hsb., Gärtner, Salvensche Str. 72.
Sihmann, Dav. Jak.', Hg., Brückenstr. 20
— Fr., Maurer, Fuhrmannstr. 16.
— Jan, Kutscher, Moskauer Str. 139.
— Jul., Schlosser, Lermontowstr. 8.
— Krisch, Schmied, Alexanderstr. 128W13
— Pet., Schlosser, Dorotheenstr. 23a.
Sihmanson, Nik. Bernh.', Artilleriestr. 67
Sihvol, Aug., Frau, Altonaer Str. 33.
— Ans, Hsb., Alexanderstr. 159, Q. 1.
— Ella, Frau, Romanowstr. 47W8.
— Ella Heinr.', Hgn., Romanowstr. 47.
— F., Hdlr., Ritterstr. 121W61.
— Friedr., Hsb., kl. Kandauer Str. 13.
— Heinr., Hsb., Augustenstr. 3, W. 1.
— J., Hdlr., Karolinenstr. 2.
— J. A., Hsb., Salwensche Str. 95.
— Jak., Bauuntern., Augustenstr. 3.
— Jan, Hausverw., Kandauer Str. 14.
— Jan, Koch, Popowstr. 3aW43a.
— Jan, Kutscher, Matthäistr. 109.
— Jan, Tschlr., Sprenkstr. 65, W. 30.
— Jan, Weinhdl., Moskauer Str. 61.
— Joh., Hdlr., Revaler St. 28, W. 54.
— Joh., Maurer, Sternstr. 3.
— Jur, Amts-Schmiedemstr., Marienstr. 140, ☎ 5874.
— Karl, Maurer, Matthäistr. 80W29.
— Karl, Mech.-Werkst., „Kompas", Albertstr. 2aW9, ☎ 5420.
— Karl, Konditor, Säulenstr. 55W25.
— Karl, Milchhdlr., Unionstr. 14.
— Karl, Schiffskapt., Muckenholm. Str. 37
— Krist., Einfahrt z. gold. Hirsch, Steinstr. 21.
— Mart., Gießer, Alexanderst. 159.
— Mik., Hdlr., Grabenstr. 5W9.
— Otto, Schaffn., Gerberst. 1.
— P., Ankern., Friedrichsh. Ufer 11.
— Reinh. Pet., Steindr., Mosk. Str. 101.
— Wally, Frl., Romanowstr. 47W8.
— Wille, Schlosser, Alexanderstr. 159.
Sihrak, Mart., Marienstr. 103W8.
Sihter, J. A., Ger.-Bmt., Dorpaterstr. 33
Sihtmann, Karl, Hsverw., Simonstr. 3.
Sijat, Lene, Wwe., Dorpater Str. 88.
— Pet., Maurer, Dorpater Str. 85W10
Siim, Jan, Schndr., Kaisergartenstr. 6a.
Sika, P., Kol.-Hdl., Talsensche Str. 12.
— Ernst, Kol.-Hdl., Zabelnsche Str. 1b.
„Odor" K. Sikais, 2. G., elektrotechn. Büro, Inh.: Karl Sikais, Elisabethstr. 103, ☎ 6682.
Sikais, Ed. Jan', Kellner, Elisabethstr. 103W36.
Sikarsky, Jul., Glanzplätt., Säulenstr. 18
Sikel, Andr., Hg., Katharinendamm 1a.
Sikerka, Joh., Walzer, Goldingerstr. 11.
Sikewitsch, Js. Chaim', Schuhm., Säulenstr. 70W16.
Sikmann, Jan, Kwh., Säulenstr. 20W33
Sikowitzki, Konst., Bahnkassir., Station Mühlgraben.
Siksna, Jos., Heizer, Fuhrmannsstr. 22.
Siksne, Anna, Wwe., Rumpenhöf. Str. 21
— Alex., Student, Marienstr. 74W12.
Siksnis, Krist., Hdlrn., Alexanderstr. 78
Sikstul, Kath., Wwe., Gertrudst. 121.
Siktar, Aug., Holzhdlr., Königsstr. 24.
— A., Bierhdl., Rumpenh. Str. 2.
Sikter, Adam, Kutscher, Säulenstr. 42W6.
Sikul, Ant., Schlosser, Dünab. Str. 10
Silakaln, Aug., Brothdl., Gertrudstr. 60.
— Karl, Schndr., Marienstr. 56W32.
Silamikkel, Gottfr., Hg., Sprenkstr. 29.
Silan, Anna, Frau, Theringer Str. 13.
— Emilie, Schndrn., Alexanderstr. 161.
— Fritz, Bahnbmt., Irmlau. Str. 6.
Silasky, Pet., Tschlr., 1. Weidendamm 1.
Silauski, Karl, Schuhm., Feldstr. 6W6.
— Anna, geb. Makowski, Mittelstr. 10W14
Silauski-Pawassar, Elise, Schausp., Mittelstr. 10W14.
Silballod, J., Maler, Parkstr. 1a.
Silbard, Krisch, Dw., Ritterstr. 149.
Silber, Dav. Joh.', Hg., Gertrudstr. 42.
— Joh., Kontorbmt., Gertrudstr. 42.
— N., Klempner, Moskauer Str. 86W5.
— Schl., Schndr., Romanowstr. 84, W. 3.
Silberblatt, Rocha, Feldscher-Wwe., kl. Sandstr. 12W3.
— R., Frau, Neustr. 28W6.
Silberfeil, Mary, Frl., Direktrice d. Telefonamts, Romanowstr. 15, ☎ 628
Silberg, Kasp., Hsb., Teichstr. 7.
Silberjahn, Karol., Waschanst., Marienstr. 59W2.
Jankel Silbermann, 2. G., Getreide, Inh.: Jankel Silbermann, Romanowstr. 96, ☎ 1759.
Silbermann, Benj., Hdlr., Laubst. 12.
— Chaim, Lehrer, Romanowstr. 104.
— Chaim, Schuhm., Marienstr. 121.
— Elias, Essigfabr., Säulenstr. 70W6. ☎ 5493.
— Getzel, Hsb., Revaler Str. 56, W. 1. ☎ 1308.
— Jankel, Inh. d. Firma Jankel Silbermann, Romanowstr. 96W3.
— Pinkus, Pferdehdlr., Popowstr. 5W7.
— S. M., Hsb., Marienstr. 122W9.
— Salm., Heu- u. Haferhdlg., Marienstr. 112, ☎ 4129.
— Sch., Hdlr., Laubstr. 12.
H. Silbert, 2. G., Getränke, Inh.: Hans Silbert, Königsstr. 51.
R. Silbert, 2. G., Möbel, Inh.: Rob. Silbert, Kaufhof 19.
Z. Silbert, 2. G., Schuhw., Inh.: Zallel Silbert, Dünamarkt 150, Sünderstr. 32, ☎ 3604.
Silbert. Sieh auch Silpert.
— Alex. Hans', Konstr., Newastr. 27W19.
— Alfr., Tschlr., Bauskesche Str. 30.
— Amalie, Frau, Marienstr. 28W9.
— Anna, Albertinen-Schwester, Ritterstr. 7.
— Ans, Müller, kl. Möwenstr. 3.
— Aug., Zimmerm., Bartausche St. 19.
— Ed., Schlosser, Bausk. Weg 9.
— Friedr., Tapez., Sadownikowstr. 16.
— Hans, Inh. der Firma H. Silbert, Königsstr. 51, W. 7.
— Hans, Maurermstr., Newastr. 27W19.
— Joh., Gürtler, Peterholm. Str. 9.
— Joh., Kol.-Hdlr., Apothekerstr. 36.
— K. Chr., Bahnbmt., Gertrudstr. 41.
— Karl, Hg., Rumpenhöffsche Str. 19.
— Karl, Hsb., Techn., Waggonstr. 1.
— Karl, Kol.-Hdl., Bausk. Weg 9.
— Karl, Maler, Abguldensche Str. 23.
— Karl, Strb.-Schaffner, Kreuzstr. 2.
— Karl, Wagenb., Ritterstr. 93W8.
— Karl Hans', Bautechn., Newastr. 27.
— L., Wwe., Sprenkstr. 26W6.
— Ossi., Hdlr., Moskauer Str. 52W54.
— Rob., Möbelhdlr., Mosk. Str. 3W3.
— Zallel, Inh. d. Firma Z. Silbert, Kunststr. 1, W. 1.
Sild, Wold., Schlosser, Färberstr. 26W7.
Sildeds, Christ., Wraker, Ambothen. Str. 4
Sildez, Jan, Schmied, Ritterstr. 113.
Silecki, Leon, Betriebsleit., Suworowstr. 104.
Silenberg, Jan, Maurer, Artilleriestr. 40
Silenowitsch, Wlad., Dreher, Duntenhöfsche Str. 54W15.
Silewitsch, Dietr., Zimmerm., Bauskesche Str. 9.
— Anna, Wwe., Schreiberstr. 2.
— J., Schmied, Gertrudstr. 129W17.
— Mich., Schuhm., Bergstr. 9W2.

Fabrik-Niederlagen
Schwedischer landw. Maschinen
Silfverhjelm & Ullgren,
1. Weidendamm 11, Tel. 5264.

Silfverhjelm & Ullgren, 1. G., Fabrikniederl. Schwedischer Landwirtsch. Maschinen, Inh.: Wald. Silfverhjelm u. Rich. Ullgren, Prok.: Eug. Ed.' v. Stoffregen u. Helge Gabr.' Colliin, 1. Weidendamm 11, ☎ 5264.
Silfverhjelm, Wald. Aug.', Agronom, Mitinh. der Firma Silfverhjelm u. Ullgren, Antonienstr. 8W10, ☎ 1415.
Silgail, Marie, Kassir., Hapialerstr. 12.
— Sam., Materialverw., Kalnezeemsche Str. 23.
Silgalw, Gust., Vorarb., Marienb. Str. 1
— Adam, Dw., Suworowstr. 5W10.
— Jak., Holzhdl., Dorpater Str. 23.
— Jan, Fuhrm., Wilnasche Str. 3.
— Jnd., Hsb., Adolfsstr. 17.
— Joh., Hg., Marienst. 128, W. 1.
— Jos., Schuhm., Mittelstr. 9W23.
— Jur, Zimmerm., Petersb. Ch. 30.
— Karl, Dw., Marstallstr. 32.
— Lihbe, Schndrn., Ritterstr. 73aW15.
— Luise, Aufw., Adolfstr. 19, W. 7.
— Mart., Zuschndr., Schreyenb. 1, 6.
— Paul., Schndrn., Wilnasche Str. 3.
— Pet., Färber, Adolfstr. 13a.
— Pet., Gießer, Schreyenbusch 2, 11.
— Pet., Tschlr., Revaler Str. 88W29.
— Pet., Tischlerei, Suworowstr. 5.
Silgan, J., Tschlr., Gertrudstr. 104.
Silgan, D., Frau, Parkstr. 1W12.
— Jak., Vergold., Säulenstr. 83W14.
— Schlom, Fleischhdl., Eliasstr. 5, wohnt Romanowstr. 117W30.
Silibreed, Jul., Lehrer, Wasastr., Haus der Stadt Riga.
Silikow, Kornet, Artilleriestr. 4W6.
Silin. Sieh auch Sillin.
— A., Hgn., Karolinenst. 7.
— Alfr., Masch., Pernauer Str. 25W5.
— Andr., Schuhm., Bärenstr. 9W29.
— Anna, Aufw., Ritterstr. 115W85.
— Anna, Wwe., Moskauer Str. 115.
— Dor., Hgn., Karolinenstr. 7.
— Ed. Brenz', Holzwr., Säulenstr. 70.
— Ed. Indr.', Kellner, Ritterstr. 44W71
— Ferd., Hsb., Schreyenbusch 7, 10.
— Fritz, Hutfabr. „Wenera", Sprenkstr. 9.
— Fritz, Montör, Trinitatisstr. 9W3.
— Heinr., Schmierer, Hapialer Str. 16.
— Hel., Wwe., Revaler Str. 19W5.
— Jan, Hg., Marienstr. 44W3.
— Jan, Maurer, Augustenst. 7.
— Jan, Schndr., Revaler Str. 85W1.
— K., Schndr., Bienenstr. 12.
— Karl, Schlosser, Moskauer Str. 113.
— Krist., Dw., Wendensche Str. 26W15
— Lotte, Wwe., Matthäistr. 57W18.
— M., Werkmstr., Ritterstr. 111W51.
— Madde, Wwe., Ritterstr. 151W5.
— Marie, Wäsch., Milchstr. 3W3.
— Mart., Portier, Suworowstr. 82W8.

Karl Grünberg, Matthäistr. № 54, im eigenen Hause. Telephon № 2402 **Die besten Gummireifen der Welt.**

Nur importierte Weine in grösster Auswahl.

Karl Grünberg, Matthäistr. № 54, im eigenen Hause. Telephon № 2402. Die besten Gummireifen der Welt.

— Math., Wwe., Windauer Str. 6.
— Matth., Hsb., Kohlenstr. 2a.
— Mich., Schlosser, Tulasche Str. 21W3
— Pet., Oberschaffn., Polotzker Str. 1W1
— Pet., Schlosser, Pernauer Str. 9.
— Prask., HR-Wwe., Nikolaistr. 24W10.
— Wold., Setzer, Gertrudstr. 113W89.
Silinewitz, Felic., Aufs., Alexisstr. 10.
Silinski, Joh., Schornsteinf., Birkenstr. 15
Silitzky, Ant., Bahnbmt., Romanowstr. 107
— Iw., Masch., Katholische Str. 18W14.
— Mich., Schlosser, Revaler Str. 28W59
— Modest., Bahnbmt., kl. Paliss. Str. 8.
— Pet., Schuhm., Kathol. Str. 32W10.
Siljugin, Alex., Kassirn., Sünderstr. 23.
Siljuzinski, Fed., Hdlr., Mosk. Str. 42.
Silkaln, Jak., Schndr., Ritterstr. 44W46
— Jan, Bmt., Artilleriestr. 71, W. 2.
Silke, Anna, Wwe., Säulenstr. 113.
— John, Montör, Schonerstr. 9.
— Julie, Wwe., Bausk. Str. 9.
Silkowski, J., Expreß, Birkenstr. 3.
Silkowski, Andr., Tschlr., Mosk. Str. 231.
— Heinr., Former, Matthäistr. 92W3.
Sillabreed, Andscha, Wasastr. Haus Agthe.
Sillain, Bernh. Andr.', Hg., 1. Weidendamm 17.
— Joh., Maurerpol., Lermontowstr. 4a.
Sillau, Jan, Drahtz., Ambothen. Str. 18.
— Lisette, Kwh., Elisabethstr. 14.
Sillautz, Karl, Masch.-Mstr., Kronenstr. 2
Sille, Indr., Hdlr., Moskauer Str. 197.
— Ed., Gürtler, Taubenstr. 28W3.
— Joh., Gürtler, Taubenstr. 28W3.
— Sofie, Schndrn., Wolmar. Str. 26.
J. Silleneek, 2. G., Eisen- u. Stahlwaren, Inh.: Joh. Silleneek, Suworowstr. 5, ☎ 2579.
Silleneek, Andr., Fuhrm., Karolinenstr. 38
— Berta, Wwe., Hilfsstr. 9.
— Jak., Hsb., Eisenhoffsche Str. 6, W. 1.
— Joh., Inh. der Firma J. Silleneek, Suworowstr. 32W19.
— K. J., Kanzleibmt., Elisabethstr. 16.
— M. Frl., Thronfolgerboul. 31, W. 23.

M. P. Silleneeks
Engl. Eisen-, Stahlwaren- u. Küchengeräte-Geschäft,
nur
Dorpater Str. 7,
Ecke der Mühlenstr.
Telefon 1949.

M. P. Silleneeks, 2. G., Eisen- und Stahlwaren, Inh.: Martin Silleneeks, Dorpater Str. 7, ☎ 1949, Postfach 889.
Silleneeks, M. P., Hsb., Inh. d. Firma M. P. Silleneeks, Direktor der 5. Rig. Ges. gegens. Kredits, Marienstr. 101W14, ☎ 1980.
Sillin. Sieh auch Silin.
— Alex., Restaurat., Kämmereist. 3.
— Alex., Tschlr., Kathol. Str. 48W46.
— Alfr., Maurer, kl. Lagerstr. 58.
— Anna, Wwe., Matthäistr. 67W35.
— Brenz, Dw., Alexanderstr. 109W30.
— Christ., Kol.-Hdl., Brückenstr. 22.
— Christ. Christ.', Zollbmt., Maschinenstr. 11, W. 3.
— Dav., Artellschtsch., Irmlau. Str. 2.
— Dor., Hsbn., Dünaburger Str. 40.
— Elsa, Frl., Emmastr. 18.
— Ernst, Hg., Gogolstr. 5W35.
— Friedr., Tschlr., Ritterstr. 7.
— Fritz, Drechsler, Bullen. St. 7a.
— Fritz, Hdlr., Mitauer Ch. 39.
— Fritz, Hsb., Kohlenstr. 4.
— Georg, Hsverw., Alexanderstr. 15W10
— Gotth. Joh.', Mech., Pet. Ch. 6.
— H., Hebamme, Rabenstr. 22, W. 1.
— Herm., Hsb., Revaler Str. 12.
— Jak., Geschäftsf., Dünam. Str. 63.
— Jak., Geschäftsf., Königsst. 9, W. 9.
— Jak., Hsb., Palmstr. 4.
— Jak., Hsb., Bildh., Vogelstr. 23.
— Jak., Holzwr., Schaulensche Str. 12
— Jan, Fuhrm., Versohn. Str. 4W6.
— Jan, Fuhrm., Gertrudstr. 121W45.
— Jan, Hsb., Lange Str. 15a, W. 1.
— Jan, Hsb., Pleskauer Str. 10.
— Jan, Hsb., Wolgundsche Str. 76.
— Jan, Maler, Ritterstr. 93, W. 5.
— Jan, Masch., Fischerstr. 14.
— Jan, Maurer, Kostromasche Str. 9.
— Jan, Priv., Rabenstr. 22W1.
— Jan, Schlosser, Wolmar. Str. 30.
— Jan, Sortir., Schreyenbusch 4, 12.
— Jan, Tschlr., Nordstr. 19W4.
— Jan, Vorarb., Asylstr. 23W23.
— Jan Krust.', Kassir., Augustenstr. 4.
— Joh., Böttcher, Dünamünd. Str. 46a.
— Joh., Exped., Mühlenstr. 121, W. 3.
— Joh., Fuhrm., Pernauer Str. 27.
— Joh., Intend., 2. Weidend. 27.
— Joh., Kol.-Hdl., Schreyenbusch 5, 19.
— Joh., Maurer, Talstr. 7W5.
— Joh., Restaurat., Theaterboul. 12.
— Joh., Schlosser, Dünaburger Str. 40.
— Joh., Telegr.-Bmt., Säulenstr. 62W16
— Joh., Tschlr., Schreyenbusch 5, 19.
— Joh. Pet.', Platzmstr., 2. Weidend. 27
— Karl, Amtsbote, Abaushof. Str. 1.
— Karl, Bodenmstr., 2. Weidend., Güterbahnhof 2.
— Karl, Badermstr., Vorst. d. Rettungsanst., Peterholm. St. 15.
— Karl, Vorarb., Petersb. Ch. 22W7.
— Karl, Weber, Bauskesche Str. 80.
— Kath., Wwe., Wolmarsche Str. 8.
— Kr., Hsb., Bauskescher Weg 8.
— Krist., Hg., Alexanderstr. 154W23.
— Lotte, Wwe., Karolinenstr. 12, W. 22.
— Ludw., Töpfer, Romanowst. 28, W. 15.
— Marie, Hsbn., Unionstr. 35.
— Mart., Masch., Wilnasche St. 17.
— Mart., Sägemstr., Weißenhof. Str. 10.
— Mich., Hdlr., Pionirstr. 7W39.
— Mich., Hsb., Schiffskapt., Schlocksche Str. 42, ☎ 6078.
— Nik., Maurer, Abgulden. Str. 23.
— Nik., Schmied, Petersb. Ch. 77W18.
— Nat., Schndrn., Säulenstr. 54, W. 9.
— P., Schndr., Mühlenstr. 109, W. 6.
— Paul, Kellner, Artilleriest. 53, W. 18.
— Pet., Exped., Brückenstr. 22.
— Pet., Maurer, Versohn. Str. 2W23.
— Pet., Mech., Wenden. Str. 13W6.
— Pet., Schlosser, Revaler Str. 64W33.
— Pet., Tschlr., Dorpater St. 4, W. 9.
— Pet., Tschlr., Fischerstr. 10.
— Pet., Wächter, 1. Weidendamm 17.
— Pet., Zuschndr., Hapsaler Str. 3W4.
— Tom., Vorarb., Katharinend. 20aW6.
— W., Kol.-Hdl., Mitauer Ch. 39.
— Wilh., Hsverw., Mitauer Ch. 39.
— Wilh., Schndrn., Bauskescher Weg 7.
Silling, Gust. Joh.', Hg., Karolinenstr. 7
— E., Amts-Sattlermstr., Alexanderstr. 15.
— Hans, Hsb., Schiffskapt., Lagerstr. 48
— Jak., Schiffskapt., Schlock. Str. 31.
— Joh., Bauskesche Str. 83.
— Karl, Hg., Lagerstr. 48W3.
— Karol., Hsbn., Petersb. Ch. 103.
— Mart., Schiffskapt., Schwartzenhöfsche Str. 7W4.
— Mart. Joh.', Bankbote, Mitauer Ch. 42.
— Theod. Joh.', Holzwr., Mit. Ch 38a.
Sillis, Andr., Schuhm., Bausk. Str. 26.
Sillmann, Marie, Massöse, Friedensstr. 47.
Sills, Ed., Buchhltr., Mittelstr. 11W11.
Silm, Alex., Reisender, Dorp. Str. 20.
— Iw. Iw.', Hdlr., Karolinenstr. 7W11.
Silme, Joh., Maurer, Hospitalstr. 9W4.
Silmitz, Karl, Schlosser, Gertrudstr. 109.
Silne, Em., Wwe., Revaler Str. 11W10.
Silnikow, Nik., Maurer, Slawenstr. 5a.
Silow, Adam, Bahnbmt., Romanowstr. 123.
Silowitsch, Pet., Vikar, Schloßplatz 5.
— Pet. Iw.', Priester, Religionslehrer, Schloßplatz 5W2.
Silpap, Olga, Wwe., Matthäistr. 29W3.
Silpausch, Jan, Schlosser, Matthäistr. 41
Silpaut, Ed., Schuhm., Suworowstr. 47.
L. Silpert & Söhne, 1. G., Brenn- und Bauholz, Inh.: Morduch Silpert, Wulf Silpert, Noah Silpert, Gertrudst. 58, ☎ 945.
M. Silpert, 2. G., Strickwaren, Inh.: Mowscha Silpert, Schwarzhäupterstr. 4, ☎ 1672.
Silpert. Sieh auch Silbert.
Silpert, Abr., Schndr., Romanowstr. 86
— Jank., Kommissionär, Mosk. Str. 26.
— M. u. W., Mitinh. d. Firma L. Silpert & Söhne, Gertrudstr. 58, W. 2
— Mowscha, Inh. d. Firma M. Silpert, Stallstr. 1, W. 6.
— Wulf, Kfm., Gertrudst. 58W1.
Sils, Jak., Schmied, Marienstr. 83W14
Silsky, Arnold Konst.', Bankbmt., Kalnezeemsche Str. 26.
— Edg., Karl', Hg., Kaufstr. 7W3.
Siltmann, Emma, Mehlhdl., Schreyenbusch 1, 41.
Silts, J., Diener, Petrifriedhof, 13W8.
Siltum, Aug., Masch., Spatenstr. 17W5.
„Silva", Holzbearb.-Fabr., sieh Klawing, Sauke und Weichel.
Silvander, Friedr. Feod.', HR, Reichskontr.-Bmt., Friedensstr. 45W7.
Silvers, Joh., Bierhdl., Suworowstr. 108
Silvester, Ada, Schndrn., Mosk. Str. 249
Silwanskh, Ljubowa, Wwe., Pension, Newastr. 13W11, ☎ 6804.
Silwers, Pet., Bierhdl., Dampfstr. 62.
Silwert, Anna, Wwe., Ritterst. 123.
Silwest, Jan, Dw., Waggonstr. 3W4.
Silwinsky, Marie, Wwe., Kohlenstr. 20.
— G., Wwe., Schmiedestr. 50W3.
Silwonen, Artur, Kfm., Sprenstr. 34b.
Silz, Alex., Böttcher, Petersb. Ch. 119.
Simaikin, Wass., Wächter, Andreasstr. 1.
Simalewitz, M., Bierhdl., Wolgundsche Str. 15a.

Ch. Jürgensohn, Weingrosshandlung, Wallstr. Nr. 20. Telephon Nr. 106.

Simanenkow, Jegor Spir.', Kassir., Alexanderstr. 147a.
Simann, J., Expreß, Romanowstr. 59.
— Andr., Tischlr., Romanowstr. 38W12.
— Jak., Kwh., Dorpater Str. 101.
— Jan, Kontordiener, kl. Lagerstr. 50a.
— Jan, Tischlr., Revaler St. 87, W. 6.
— Region, Bahnbmt., Torgel. Str. 1.
— Wlad., Zimmerm., Nikolaistr. 52.
Simanowitsch, Frl., Sünderstr. 15W3.
— A., Telegr., Ritterstr. 71W18.
— Ch., Hdlr., Romanowstr. 123W71.
— Dav., Schmied, Katharinendamm 17.
— Kas., Dw., Seestr. 21W7.
— M., Schuhw.-Hdl., Romanowstr. 139.
— Mord., Mützenm., Mosk. Str. 69.
Simanson. Sieh auch Simonson.
— Trine, Wwe., Hospitalstr. 27W10.
Simaren, Jw., Mützenhdl., Asylstr. 29.
Simaschnikow, Alex., Schlosser, Suworowstr. 111, W. 1.
Simborski, Nik. Arseni', KR, Jng.-Techn., Marienstr. 64W4.
Simbruck, J., Buchhltr., Artilleriestr. 35.
Simel, Jak., Schmied, Seestr. 25W14.
— Jw., Dw., Suworowstr. 52W8.
Simenelis, Alex., Schndr., Kalnezeem. Str. 133.
Simenkow, W., Masch., kl. Palissadenstr. 21W30.
Simenkowitsch, Alex., Bmt., Revalerstr. 61
— Nik., Bmt., Revaler Str. 61W9.
Simenow, Austra, 5klass. Töchterschule, Gertrudstr. 24W13.
— Austra, Schulvorst., Dorpater Str. 41
— Wold., Kapt., Strauchstr. 1.
Simenowitsch, Heinr., Schuhm., Mitauer Ch. 58.
Simeon, Joh. Joh.', Fabrikbmt., Bickernsche Str. 41W2.
Simer, Jan, Zimm., Wiesenstr. 2W13.
Simin, Alexei, Untern., Gertrudst. 133.
Siminenko, Adam, Hg., Dünam. Str. 62
Simka, Jak., Schuhm., Revaler Str. 12.
Simkin, Ferd., Ankern., Mosk. Str. 103.
— Salm., Holzhdlr., Mosk. Str. 59.
— Trof., Ankern., Moskauer Str. 103.
Simkowitsch, J., Schloss., Säulenstr. 107
Simm, Alex., Hsb., Stellm.-Mstr., Jaroslaw. St. 67.
Simolin, Antonie, Baronin, geb. Berens, 1. Weidendamm 3W2.
— E., Baron, Thronfolgerboul. 33.
— G., Baronesse, Alexanderstr. 31W12b.
— Herta, Baronesse, Alexanderstr. 31.
Simon & Pladde, P., Herrenkleiderhdl., kl. Königsstr. 17, ⊶ 1605.
Simon, Ad., Optiker, Fuhrmannsstr. 23.
— Alex. Herb.', Bankbmt., Matthäistr. 46
— Anna, Wwe., Pauluccist. 9, W. 15.
— Aug., Wwe., Ritterstr. 64W12.
— Dav., Schndr., Suworowstr. 80W2.
— Dav., Steller, Albertst. 5W13.
— Fr., Klempnerei, Lagerstr. 61.
— Fr., Schndrmstr., Newastr. 10, ⊶ 7048.
— J., Jng., Asylstr. 22, ⊶ 6933.
— Jak. Seifens., Säulenst. 104, W. 13
— Joh., Schndr., kl. Schmiedestr. 20. ⊶ 6904.
— Joh. Jak.', Schneidermstr., Romanowstr. 35W17.
— Karl, Expreß, Wendensche Str. 19.
— Mart., Schlosser, Pernauer St. 23a.
— Otto, Schlosser, Gertrudstr. 93W26.
— Paul, Alexanderstr. 31, ⊶ 4566.
— Pet., Feilenh., Alexanderstr. 134.
— Pet., Schlosser, Matthäist. 18.

— Wilh., Wwe., Paulluccistr. 9, Q. 2.
— Wold., Sattler, Matthäistr. 105W7.
Simonett, Ant. Krist.', Bmt., Schwarzenhöfsche Str. 14.
Simonow, Jan, Tischlr., kl. Lubahnsche Str. 6.
— Alma, Fr., kl. Trinitatisstr. 7.
— Leonid, Kwh., Wolgund. Str. 17b.
— Lina, Wwe., Suworowstr. 98W4.
— Wass., Schmied, Wolmar. Str. 3W12.
— Wass. Grig.', Masch., Sprenkstr. 2W13
Simonowitsch, Ant., Dw., 1. Weidend. 2.
— Alexei, Maurer, Augustenstr. 7W8.
— J., Träger, Theaterboul. 10, W. 10.
— Jan, Maurer, Sternstr. 3W8.
— Nik., Wäschehdl., Suworowstr. 63.
— Oss., Schutzm., Aahofsche Str. 1.
— Serg. Adam.', Hdlr., Witebsk. Str. 19
Simonowitz, Sem., Jng., Koll.-Prof. d. Firma G. Schönfeldt, Basteiboul. 6.
Simonson. Sieh auch Simanson.
— Dav. Pet.', Oberst, Dorpater Str. 55a
— Falk, Agent, Moskauer Str. 29. ⊶ 6079.
— Jan, Elektrotechn., Schreyenb. 1, 38.
— Kasp., Maurer, Artilleriestr. 67W9.
— Pet., Schlosser, Hospitalstr. 3.

Max Simsohn, 2. G., Manufakt.-Waaren, Jnh.: Meier Lewinow Simsohn, Herrenstr. 23, ⊶ 3863.
Simsohn, Ad., Hutm., Schmiedestr. 33.
— Anna, Wwe., Färberstr. 26W16.
— Ant., Kwh., Revaler Str. 91W14.
— Berta, Wwe., Hsbn., Alexanderstr. 123
— Karl, Hausverw., Lagerstr. 24.
— Max, Jnh. d. Firma Max Simsohn, Sünderstr. 26W13.
— Otto, Portier, Alexanderboul. 1.
— Peisak, Kfm., Alexanderstr. 123
— Theod., Masch., Treyden. Str. 5W24.
Simson, Aug., Tischlr., Marienstr. 133.
— E., Amts-Schuhm.-Mstr., Albertstr. 3.
— Ede, Wwe., Gertrudst. 46, W. 21.
— Elisab., Hdlrn., Revaler Str. 33.
— Erich, Alexanderboul. 1W17.
— Ernst, Sortirer, Wenden. St. 23.
— Gust., Hsb., Lehmstr. 6a.
— J., Geschirrhdl., Kalkstr. 10.
— Jak., Privat., Revaler St. 22.
— Jan, Maurer, Rumpenhof. Str. 21.
— Joh., Maler, Duntenhof. Str. 32a.
— Joh., Schlosser, Kuckucksstr. 28.
— Joh., Priv., Revaler Str. 22.
— Karl, Privat., Kuckucksstr. 28.
— Mart., Maurer, Drosselstr. 29.
— Mich., Stauer, Windstr. 7.
— Otto, Hsb., Drosselstr. 4.
— Pet., Mech., Petersb. Ch. 9W6.
— Theod., Kwh., alte Mitauer Str. 30.
Simtin, Andr., Dw., Frauenburg. Str. 5
Simtschukow, Pet., Bmt., Sprenkstr. 34c.

Sch. Sinaberg, 2. G., Gold- u. Silberwaren, Jnh.: Schliom Dav. Sinaberg, Karlsstr. 27.
Sinaberg, E., Kfm., kl. Sandstr. 12W3.
— Schliom, Jnh. d. Firma Sch. Sinaberg, Neustr. 28W10.
Sinaiski, Mich. Lwow', Protohierei, Doz. am Pol., Romanowstr. 10W1.
— Paw. L.', Priester, Religionslehrer, Paulluccistr. 3, W. 10.
Sinat, Jan, Schndr., Karolinenstr. 31W2
— O. M., Ger.-Bmt., Matthäistr. 48.
— P. J., Kanzleibmt., Artilleriestr. 10.
— Pet., Bmt., Matthäistr. 48W24.
Sinath, Artur Karl', Hg., Schlocksche Str. 70W2.

Sinaine un Religija, Redaktion: Duntenhöf. St. 3.
Sinep, Arn., Klavierlehr., Alexanderstr. 36W20.
Sinewitz, Charl., Wwe., Charlottenstr. 64
— Karl Christ.', Jng.-Techn., Bevollm d. Firma Schuckert u. Ko., A.-G. Taubenstr. 32W3.
— N., Schlosser, Kurmanowstr. 20aW23.
Sinewski, Marie, Wwe., Säulenstr. 34.
Singel, J., Schuhm., kl. Münzstr. 21.
— M., Holzhdlr., Paulluccistr. 7W11.
Singelmann, Sofie, Ballet., Mühlenstr. 7

Kompanija Singer,
Singer Nähmaschinen
für Hausgebrauch
und alle industrielle Zwecke,
Postfach 224.
Kontor:
Marstallstr. 9/11, Tel. 3163.
Magazine:
Alexanderboul. 1, Tel. 1536.
Waldstrasse 4a, Tel. 3580.
Moskauer Str. 76, Tel. 4602.
Alexanderstr. 97, Tel. 6198.
2. Weidendamm 3, Tel. 6434.

Kompanija Singer, 2. G., Nähmaschinen, A.-Ges. in St. Petersburg, Bevollm.: Theod. Reinwald, Magazin: Alexanderboul. 1, ⊶ 1536, Waldstr. 4a, ⊶ 3580, Alexanderstr. 97, ⊶ 6198, Moskauer Str. 76, ⊶ 4602, 2. Weidendamm 3, ⊶ 6434, Kontor: Marstallstr. 9. ⊶ 3163, Postfach 224.
Singer, Georg, Kol.-Hdl., Ritterstr. 52.
— Jul., Hg., Schulenstr. 20W3.
— L., Kfm., kl. Königsstr. 15W5.
— Math., Wwe., Schulenstr. 20W3.
— Osk., Buchhltr., Sandstr. 5, ⊶ 6745.
Singerowitsch, S., Huthdl., Moskauer Str. 58.
Singerewitsch, Taube, Putzhdl., Mosk. Str. 62.
Sinjakow, Nik., Zimm., Gertrudstr. 108.
— Awdot., Speiseh., Brückenstr. 3W7.
Sinjawski, Mich., Zollbes., Säulenstr. 92
Sinitow, Andr., Mützenm., Romanowstr. 107.
Sinitzki, Kas. Jes.', Bahnteleg., Station Alexanderpforte.
— F. S., SR, Oberlehrer, Säulenstr. 9.
Sinizew, Alex., Artellscht., Mühlenstr. 63.
Sinizin, Alex., Artellschtsch., Dorpater Str. 38W19.
— Alex., geb. Powoljajew, Nikolaistr. 69aW27, ⊶ 6183.
— Alexei Laur', Lagerverw., kl. Milchstr. 10W3.
— Alexius, Auss., Katharinend. 8W62.
— Andr., Gemüsehdlg., Slawenst. 5a.
— Jw., Hsb., Jaroslaw. Str. 21W1.
— Jw. Pet.', Zollbmt., Katholische Str. 4
— Marie, Hgn., Jaroslaw. Str. 21.
— P. A., Hsb., Moskauer Str. 13.
— Prosk., Kol.-Hdl., Gogolstr. 8, W. 10
M. P. Sinka, 2. G., Bauunternehmer, Jnh.: Martin Sinka, Säulenstr. 91, ⊶ 4734.
Sinka, Mart., Tischlr., Wolmar. St. 32.

Karl Grünberg, Die besten Gummireifen der Welt.
Matthäistr. № 54, im eigenen Hause. Telephon № 2402

Eigene Filialen: Mühlenstr., Ecke der Suworowstr., Tel. 325. Hagensberg, Waldstr. 4a, Tel. 3950. Weberstrasse, Ecke der Altstadt, Tel. 1569. Mitauer Chaussee 12, Tel. 3055.

Karl Grünberg, Matthäistr. № 54, im eigenen Hause. Telephon № 2402. Die besten Gummireifen der Welt.

— Mart. Pet.', Inh. d. Firma M. P. Sinka, Säulenstr. 91W17.
— W., Kol.-Hdl., Romanowstr. 45.
Sinkewitsch, Hedw., Frl., kl. Newastr.13.
— Feod., Böttcher, Rjasansche Str. 8.
— Iw., Hdlr., Dünaburger Str. 25W3.
— Vik., Kutscher, kl. Palissadenstr. 8.
Sinkewitz, Olga, Bmtn., Milchstr. 9W8.
— Franz, Plissieranst., Suworowstr. 61.
— Nik., Bmt., Milchst. 9, W. 8.
— Oss., Schuhm., Suworowstr. 83, W. 2
Sinow, Wass., Masch., Eliasstr. 9W5.
Sinowik, J. M., Bmt., Romanowstr. 73.
Sintenis, Paul Gust.', Bürobmt., Mühlenstr. 21, W. 4.
— Alfr. Paul', Hg., Mühlenstr. 21W4.
— Elise, Frl., Mühlenstr. 34aW9.
— Emil, Dr. med., Mund- u. Zahnkrankh., Spr. 9—11 u. 3—5, Sonnt. 9—10, Theaterboul. 1, ⊶ 6733.
Sjöström, Karl Otto', Hg., Schiffsstr. 2.
— O., Rentn., kl. Goldinger Str. 4.
Siomek. Sieh Ziomek.
Sion, Eman. Nik.', Fotogr., Petersburger Ch. 25.
Sipan, Pet., Hdlr., Lubahn. Str. 39.
Sipilin, Prof., Exped., Smolensker Str.9
Sipka, Th., Maurer, Kurmanowstr. 3W14
Sipkewitz, Matt., Dw., Kaugern. Str. 5.
Sipkus, Justine, Schndrn., kl. Lagerstr.41
Sipol. Sieh Sihpol.
Sipowitsch, Ad., Hdlr., Kathol. Str. 36.
— E., Hebamme, Dünaburg. Str. 43W13
— Pet., Schmied, Talstr. 5W27.
Sirach, Elis., Kfm., Wwe., Wallstr. 27.
— Jak., Hdlr., Petersb. Ch. 44, W. 8.
Sirak, Pet., Fuhrm., Schreyenbusch 7,4.
Sirbin, Iw., Hg., Nikolaistr. 52W33.
Sirds, Grete, Schndrn., Ritterstr. 77W32
Sirdsin, Elsa, Frau, Kurmanowstr.29W19
— Dav., Töpfer, Dorpater Str. 88W54.
— Jan, Fuhrm., Suworowstr. 82W31.
— Joh., Tschlr., Matthäistr. 137W3.
— M., Hdlrn., Grabenstr. 11, W. 5.
— Otto, Maler, Maurerstr. 10W10.
— Pet., Auff., Artilleriestr. 47W7.
— Pet., Hsb., Pleskauer Str. 4.
— Wilh., Buchdr., Gertrudstr. 106W28.
Sire, A., Wwe., Conv. z. hl. Geist 11.
„Sirene", Desinfektionsanst., Inh. R. Hugo Ehlertz, kl. Sandstr. 13, ⊶ 501.
Sirewitsch, Oss., Maler, 2. Weidend. 21.
Sirgel, Ed., Buchhdl., Schlock. Str. 27.
Sirgent, Elis., Hebamme, Marienstr.55
— Joh., Frisörgesch., Marienstr. 55.
Siritschew, Paul, Postbmt., Adlerstr. 10

Aktiengesellschaft für Hartguss-Industrie „Sirius", Riga' 2. G., Dir. B. v. Wodzinski, E. von Blanckenhagen-Klingenberg, W. Mosebach, F. Kirsten, Dir.-Kand.: A. v. Strandmann u. A. Witte, Bikkern. Str. 40, ⊶ 1269.

Sirk, Marie, Hsb., Wiesenstr. 2.
Sirmais, Aug., Hg., Wenden. Str. 8W30
— Karl, Tschlr., Ebelshöf. Str. 11.
— Karl, Wächter, Nikolaist. 75.
— Krischj.' Portier, kl. Schmiedestr. 10.
— Otto, Kol.-Hdlr., Romanowst. 36.
— Pet., Hg., Mosk. Str. 203.
— Pet., Postbote, Grabenstr. 5, W. 22.
— Pet., Schlosser, kl. Möwenstr. 3.
Sirmanis, Pet., Hg., Moskauer Str. 201
Sirmatz, Jul., Schlosser, Säulenstr. 77.
Sirmbard, Andr., Bahnbmt., Pionirstr. 9W23.
— Jur, Fleischhdlr., Witebsker Str. 2W9
— Wlad., Dw., Mühlenstr. 31W7.
Sirme, Berta, Hsbn., Asuppen. Str. 15
— Chr. Ernst', Fabrikbmt., Säulenstr.91
Sirmel, Joh., Werkmstr., Hasenholmsches Ufer 19a.
Sirmul, Jak., Glaser, Bausk. Str. 38.
Sirne, Chr., Schmied, Wolmar. St. 27.
— Jan, Maler, Rumpenhöf. Str. 3W12.
— Paul, Exped., Werrosche Str. 2, Q. 3.
Sirneek, Joh., Hsb., Katharinendamm 17.
— Joh., Zimmerm., Katharinend. 17.
Sirnin, Ernst, Kellner, Lärmstr. 9W2.
— Jan, Gerber, Unionstr. 69.

Peter Sirnis, 2. G., Getränke, Moskauer Str. 130.

Sirnis, Boris, Schuldien., Theaterb. 11.
— Alexei, Böttcher, Helenenstr. 4W24.
— Fritz, Mälzer, Pokrowstr. 18W43.
— Fritz, Priv., Marienmühlenst. 18.
— Jan, Dw., Romanowstr. 45W6.
— Jul., Bierhdl., Pernauer Str. 26.
— K., Schuhm., Artilleriestr. 47W3.
— Karl, Hdlr., Kalnezeem. Str. 189.
— Krisch, Expreß, Dorpat. Str. 101W30
— Krisch, Schlosser, Marienmühlenstr.18
— Pet., Bahnbmt., Säulenstr. 83W11.
— Pet., Bierhdl., Feldstr. 11.
— Pet., Inh. der Firma Peter Sirnis, Pernauer St. 26W5.
Sirnit, Emil, Schuhm., Revaler Str.77.
— Amalie, Schndrn., Marienmühlenstr. 4W9.
— Andr., Schlosser, Matthäistr. 57.
— Emil, Tapez., Sternstr. 30W48.
— Karl, Briefstr., Meisterstr. 6, W. 13.
— Karl, Hdlr., Matthäistr. 93W33.
— Marz, Kwh., Suworowstr. 112.
— Math., Frl., Matthäistr. 43W5.
— Pet., Fleischer, kl. Palissadenstr. 21.
— Pet., Zuschndr., Teichstr. 3W7.
Sirogin, Oss., Teehaus, Mühlenstr. 82.
Siropatow, Adele, Wwe., Dorotheenstr. 23.

Boris Wassiljew Sirotin, 2. G., Töpferei Inh.: Boris Wassiljew Sirotin, Ehstenstr. 2, ⊶ 1819.

Sirotin, Boris Wass.', Inh. der Firma Boris Wassiljew Sirotin, Ehstenstr. 2.
Sirotinski, Aron, Hg., Kühleweins Gr.2.
— Salm., Schndr., Smolensker Str. 6.
Sirotkin, Ign., Tagez., Mühlenstr. 153.
— Isaak, Tapez., Mühlenstr. 153.
Sirotzki, Osk. Matt.', Feldscher, Petersburger Ch. 114.
Sirsnin, D., Dw., Thronfolgerboul. 1.
— Dor., Kurzw.-Hdlg., Waffenst. 14.
— Jak., Dw., Säulenst. 11.
— Otto, Maurer, Friedensstr. 37W11.
Sirson, Jan, Hdlr., Dorpater Str. 39.
— Arv., Hdlr., Dorpater Str. 39.
— J., Markthdlr., Dorpater Str. 38W24
Sisas, Matw., Schndr., Sadownikowstr. 18.
Sisemit, Anna, Auff., Alexanderstr. 68.
Sisens, Anna, Frau, Matthäistr. 61W28
Siserson, Mow., Schulauff., Gogolstr.16
Sisjakoff, A., Artelltschtsch., Birkenstr. 9.
Sisjonow, Alex. Georg', Stabskapt., Annenhöf. Str. 1b.
Siskin, Boruch, Holzhdlr., Uferstr. 31W6.
Sisle, Roch., Damenschndr., Revalerstr.56
— A. J., Wäschehdl., Karlsstr. 27, ⊶ 6896.
— Aron, Hdlr., Kurmanowst. 11, W.28
Sisley, Paul, Pharm., Schreyenb. 1, 38a.
Sisoi, Dim., Schuhm., Mühlgrab. Str.6
Sisojew, Kath., Wwe., Palissadenstr. 35.
— Sem., Masch., Palissadenstr. 26W38.

J. Sissas
Herren-Garderoben-Geschäft
Großes Lager
in- u. ausländischer Stoffe
Alexanderstr. 2, Eingang von der Elisabethstr., **Tel. 6925.**

J. Sissas, 2. G., Tuchw. u. Kleider, Inh.: Jan Sissas, Alexanderstr. 2, ⊶ 6925.

Sissas, Jan, Hsb., Essern. St. 4.
Sissen, Georg, Maler, Säulenst. 53.
— Alex., Maler, Ritterstr. 65W8.
— Anna, Wwe., Sprenkstr. 43W31.
— Krist., Wwe., Kirchenstr. 45W28.
Sißmann, Julie, Wwe., Wolmar. Str.9
Sissor, Jan, Zimmerm., Helenenstr. 18
— Franz, Vorarb., kl. Milchstr. 10W1.
Sisunow, Iw., Hsb., kl. Bergstr. 16.
Sitam, Fritz, Maurer, Waffenstr. 14W8
Sitin, Jul. Fed.', Generalleutn., Gertrudstr. 60W8.
Sitkewitsch, Marie, Hsbn., Moskauer Str. 107.
— Marfa, Teehaus, Moskauer Str. 109
— Sofie, Wwe., Matthäistr. 16.
Sitnikow, Alex. Alexei', Bahnbmt., Kurmanowstr. 12W18.
— Iw. Feod.', Schlosser, Suworowstr. 111W5.
Sitow, Alexandra, Auff. im Arbeitsheim f. Minderjährige, Rote Str. 4.
Sitschonok, Emilj., Maler, Tulasche Str. 15W6.
Sittine, C., Bmt.-Frau, Albertstr. 3W6.
Sitz, R., Werkmstr., Bausk. Str. 21b.
Sitzmann, Karl, Bierhdl., Sprenkstr. 67.
Sjukowski, J., Tschlr., Eliasstr. 7W23.
Sjuschas, Marz, Schaffn., Katholische Str. 17W2.
v. Sivers, Cecile, Frl., Jakobsstr. 30.
— Greg., Rittersch.-Rentmst.-Geh., Klosterst. 21, W. 7.
— Walter, Bmt. d. Livl. Landr.-Koll., Felliner Str. 7W2.

J. Sivert, 2. G., Butter, Inh.: Joh. Sivert, kl. Schloßstr. 5, ⊶ 1001.

Sivert, Joh., Bevollm. d. Firma H. G. Fient, Inh. d. Firma J. Sivert, Zollstr. 4W16.
Siwatzki, Wlad., Schmied, Romanowstr. 85W6.
Siwen, J., Tschlr., Säulenstr. 58W3.
Siwetz, Grig., Briefstr., Kathol. Str. 33.
Siwochin, Alex., Kfm., Lärmst. 19W5.
Siwoschinski, Tschlr., Hasenholm. Ufer 3.
Siwski, Wass., Zimmerm., Palissadenstr. 33W2.
Siwtin, Jan, Holzwr., Peterholm. Str.7
— Kristine, Wäsch., Helenenstr. 14.
— Nik., Tschlr., Rabenstr. 3W18.
— Pet., Schmied, Turgenjewstr. 16.
Siwy, Rom. Werkmstr., Kathol. Str. 31
Siwzow, Ant., Tischlermstr., Friedrichsholmsches Ufer 3.
Skaban, Jak., Schaffn., Petersb. Ch.64.
Skabbarg, Joh., Bankbote, Marienst.45.
Skaben, Mart., Hdlr., Meinhardstr.8W11
Skabert, Hel., Schndrn., Gartenst. 25.
Skabulin, Georg Joh.', Auff., Nordstr.1.
Skadde, Ant., Pappd., Bausk. Weg 3.

Heinrich Skadding, 2. G., Schuhwaren, Inh.: Judel Budo u. Scholom Mindlin, Weberstr. 1, ⊶ 3552.

Wein- u. Austern-Stuben
Basteiboulevard Nr. 2, Telephon Nr. 80.
Otto Schwarz.
Wein-, Delikatessen- u. Cigarren-Lager
Basteiboulevard, Ecke der Kalkstrasse

Heinr. Skadding
Schuhwaren- u. Galoschen-Lager
Weberstrasse Nr. 1.

Skadding, Andr., Zimm., Bausk. Str. 52.
— Anna, Dw., Windstr. 1W5.
— Aug., Kassir., Charlottenstr. 32.
— Georg Jul.', Platzmstr., Patrimonialgeb., Wilke-Muische.
— H., Bäckerei, Elisabethstr. 21a.
— J., Schaffner, Palissadenstr. 23.
— Jak., Schiffskapt., Kohlenstr. 4.
— Jan, Dw., Teichstr. 16.
— Joh., Auff., Kalugasche Str. 16.
— Joh., Hsb., Kartoffelstr. 4a.
— Jos., Bäcker, Rodenpoiser Str. 3W1.
— Jur, Dw., Mitauer Ch. 11.
— Jur, Hsb., Schlocksche Str. 77.
— Karl, Dreher, Windstr. 1W18.
— Mart., Hsb., Salwensche Str. 82.
Skadschukas, Oss., Dw., Taubenstr. 31.
Skager, Elise, Wwe., Alexanderstr. 78W52
Skahpste, Rein, Hdlr., Duntenhöf. Str. 15
Skaidris, Jan, Schuhm., Sadownikowstr. 2W9.
Skalbe, Alex., Zimmerm., Ritterstr. 50.
— Grete, Wwe., Nikolaistr. 5, W. 6.
— Hans, Dw., Sprenkstr. 21W5.
— Jak. Pet.', Hg., Mosk. Str. 126.
— Karl, Zimmerm., Irmlau. Str. 3.
Skalberg, Jos., Lehrer, Kischinew. Str. 4.
— Elfr., Frau, Industriestr. 1aW16.
— P., Telegr., Muckenholm. Str. 5W2.
— Paul Wilh.', Buchhltr., Industriestr. 1aW16.
Skalecke, Stan., Wwe., Hgn., Mühlenstr. 3, W. 33.
Skalin, Karl, Schlosser, Ritterstr. 58.
— Ernst, Maler, Wenden. Str. 18W17.
— M., Hdlrn., Steinstr. 6W8.
Skalsky, Alex., Theaterdiener, Mühlenstr. 125, W. 11.
— Karp, Hdlr., Lärmstr. 19W1.
— M., Schndrn., Scheunenstr. 16W5.
Skamars, Krist.', Kwh., Kandauer Str. 20
Skamberg, Jan, Hdlr., Revaler Str. 48.
Skan, Jak., Maurerpol., Helenenstr. 23.
Skangal, Oss., Tschlr., Matthäistr. 97W15
Skangel, Pet., Zimmerm., Helenenstr. 5W5
Skantschil, Iw., Feuerwehr-Kapt., Turgenjewstr. 2, W. 5.
Skapen, Andr., Schndr., Kaisergartenstr. 2.
Skappan, A., Dw., Todlebenb. 10, Q. 16.
— Grete, Wwe., Kalnezeemsche Str. 99a
— Jan, Schlosser, Kalnezeem. Str. 100.
Skarain, Karl Pet.', Hg., Alexanderstr. 147aW30.
— Karol., Wwe., Alexanderstr. 147aW30a
Skardinski, Ludwiga, Lehr., Schreyenbusch 1, 41a.
— Oss., Tschlr., Alexanderstr. 154W29.
Skarin, Aug., Schndrmstr., Klosterst. 19
— A., Schndr., kl. Schloßstr. 4W3.
— Ans, Schndr., Suworowstr. 93W42.
— Hans, vorm. Malinowski, Fotogr. Atelier, Alexanderstr. 5, ⊶ 6224.
— J., Schiffszimmerm., Fuhrmannstr. 19
Skarnel, Otto, Vorarb., Nordstr. 18W7.
Skarp, Mart., Schlosser, Suworowstr. 133

Skarstin, Jan, Dreher, Suworowstr. 140.
Skarts, Mart., Materialverw., Nikolaistr. 77.
Skasotschkin, Alex. Mich.', Reisender, Dünamünd. Str. 20a.
Skater, Ans, Tschlr., Baumstr. 5, Q. 6.
— Jan, Hsb., Alschwangensche Str. 5.
Skatschigo, J., Bahnbmt., Dünaburger Str. 21.
Skaubit, Minna, Oberin d. Straßenmission, Moritzstr. 15.
Skeiwis, Oss., Bahnbmtn., Reval. Str. 38
Skelting, Wl., Goldschm., Säulenstr. 34.
Skeltinowitsch, Alfr., Montör, Laubstr. 14
Skender, Alex., Brauer, Hapsaler Str. 9.
— Aug., Dw., Nikolaistr. 41W13.
— Otto, Hsb., Rodenpoiser Str. 3W8.
Sker, Agaf., Wwe., Theresenstr. 2.
Skerewo, Oss., Tschlr., Säulenstr. 34.
Skerre, Libbe, Wwe., Schreyenbusch 2, 34
Skerschkan, Franz, Bahnbmt., Katholische Str. 34W44.
Skerst, Alex. Jul.', Oberlehrer, Nikolaistr. 66W2.
— Harriet, engl. Sprachlehr., Elisabethstr. 11b.
Skersten, Kasp., Orgelbauer, Katharinenstr. 10.
— Krist., Wwe., Romanowstr. 47W18.
Skerstin, Jan, Ladendiener, Matthäist. 82
— Jur, Expreß, Artilleriestr. 57.
Sketin, Aug., Viehpfleg., 2. Weidendamm, Schlachthaus.
Sketter, Bertul, Dw., Marienstr. 2.
— Joh., Kohlhdlr., Vegesacksholm 13.
Skill, Christ., Tschlr., Baumstr. 1.
— Jak., Schlosser, Baumstr. 1.
— Joh., Werkmstr., Seestr. 2.
— Karl, Maurer, Baumstr. 1.
— Marie, Frau, Marstallstr. 19. ⊶ 191.
Skillin, Jak. G., Postbmt., Rumpenhöfsche Str. 15W24.
— Jak., Hsb., Teichstr. 17, W. 1.
— Wilh., Schlosser, Bienenstr. 8
Skilter, Elisab., Wwe., Romanowstr. 47
— Andr., Portier, Felliner Str. 7W41.
Skiltritter, Anna, Wwe., Kalnezeemsche Str. 76.
Skinder, Ant., Bahnbmt., Kathol. Str. 8.
— Georg, Schweizer, Lärmstr. 19, W. 5.
— Mart., Hsb., Ostftr. 3.
Skinsberg, Amal., Frau, Böttcherstr. 5W5
Skiparis, A., Kwh., Revaler Str. 21.
— Angel., Wwe., Hsbn., Libauer Str. 1.
Skirbst, Ed., Gerber, Offizierstr. 3.
Skladenas, Jan, Maurer, Färberstr. 19
Skladow, Marsa, Teehaus, Bergstr. 14.
— A., Hdlr., Katholische Str. 42W10..
Skobe, Guido, Bankbmt., Jungfernstr. 3. W1. ⊶ 1654.
Skobilinski, Iw., Flußpol., Marienburger Str. 1W13.
Skobolew, Dan., Tschlr., Mosk. Str. 113
Skobowski, Nik., Hdlr., Sprenkstr. 50.
Skokowski, Andr., Gerber, Waffenst. 6.
— Genov., Hgn., Palissadenstr. 23W25.
— J., Schlosser, Waffenstr. 6W8.
— Jos., Vikar, Schloßplatz 5W4.
— W., Hdlr., Palissadenst. 23, W. 25.
Skolja, Nik., Maler, Mühlenstr. 59W9.
Skolis, Pet. Stan.', Tschlr., Gertrudstr. 53W10.
Skollis, Jur, Auff., Suworowstr. 94.
— Oss., Portier, Puschkinboul., Peter-Realschule.
Skolne, Jos., Fleischhdlr., Nordst. 3.

Skolnik, Abr., Exped., Mühlenstr. 159.
— M., Kol.-Hdl., Moskauer Str. 52.
— R., Bäckerei, Herrenstr. 15, ⊶ 3823.
— Sam., Vorbeter, Romanowstr. 104.
— Sarah, Frisöse, Sprenkstr. 5W1.
Skomarok, Adam, Zollbmt., Mühlenstr. 90W10.
Skomarowski, Matw., Bahnbmt., kl. Palissadenstr. 3W4.
Skomba, A., Malermstr., Weissenhöfsche Str. 2.
— Alex., Malermstr., kl. Stationsstr. 9.
Skopan, Andr., Maler, Säulenstr. 49W29
— Andr., Dw., Suworowstr. 20, W. 14.
— Aug., Tschlr., Helenenstr. 27W12.
Skoppan, Sander, Maler, Schiffsstr. 22.
Skorejew, Kusm., Akzisebmt., Kronenstr. 2
Skorino, E., Forst-Techn., Bmt. d. Dom.-Verw., Säulenstr. 49a, W. 5.
— Timof., Hsb., Kol.-Hdl., Moorstr. 48
Skork, E., Bauuntern., Dorotheenstr. 27
Skorka, Agaf., Hdlr., Ritterstr. 77W42.
Skorko, Jos., Schlosser, Fuhrmannsstr. 36
— A., Hsb., Fuhrhltr., Rabenstr. 7W2.
— Franz, Fuhrm., Appusen. Str. 25.
— Tscheslaw Georg', KS, Renteibmt., Gogolstr. 11W4.
Skorkow, Mich., Hdlr., Jakobst. Str. 1
Skorobogatow, Mar., Schndrn., Jaroslawsche Str. 33W3.
— Wass., Bahnbmt., Romanowst. 123.
Skorobogaty, Serg. Alex.', Auff., Grabenstr. 47W10.
Skorodenkow, Elisab., Frau, Matthäistr. 91.
Skorpion, Juk., Zimmerm., Irmlausche Str. 3.
Skrabe, Fritz, Zimmerm., Kahnstr. 1.
— Rud., Schndr., Krebsstr. 2aW4.
Skragge, Jur., Dw., Romanowstr. 118.
Skrapsche, Dav., Priv., Romanowstr. 80.
Skrastin, Anna, Hsb., Mitauer Ch. 43.
— Ant., Fuhrm., Laboratoriumstr. 25W29
— Christ., Frl., Ritterstr. 149W35.
— Christ., Schndrn., Suworowstr. 57.
— Ed., Bierhdlg., Marienst. 72.
— Ed., Maurer, Färberst. 15.
— Emil, Klempn., Dortheenstr. 11W1.
— J., Kellner, Schiffsstr. 22W20.
— Jan, Former, Färberstr. 6a, W. 17.
— Jan, Tschlr., Revaler Str. 64, W. 16.
— Jan, Zimmerm., Pernauer Str. 22a
— Joh., Schuhm., Revalerstr. 11, W. 9.
— Jul., Wäsch., Spargelstr. 3W8.
— Karl, Maurer, Matthäistr. 60W17.
— Mart., Dw., Kaisergartenstr. 6aW31.
— P., Kwh., Marienstr. 124W3.
— Pet., Hg., Ritterstr. 50W14.
— Pet., Maler, Revaler Str. 70W38.
— Pet., Maurer, Laboratoriumsstr. 21.
— Pet., Milchpächter, Kandauerstr. 16.
Skraust, Ed., Schlosser, Sappeurstr. 1a
Skraut, Ernst, Schlosser, Säulenstr. 34.
Skreba, Jos., Schuhm., kl. Lagerstr. 18
Skrebis, Franz, Dw., Romanowstr. 4W7
Skrehber, Ferd., Amtsbote, Klosterstr. 21.
Skrei, K., Priv., Uferstr. 15W9.
Skreja, Andr., Masch., Kohlenstr. 34.
— Dav., Schlossermstr., Marienburger Str. 5W5.
Skreiner, F., Ing., Bevollm. d. Firma J. Lorentzen u. Ko., Albertstr. 13W14.
Skrel, J., Kwh., Mühlenstr. 100.
Skreijing, Anna, Wwe., Wilnasche Str. 7.
Skrettel, Berta, Schndrn., Ritterstr. 74.
— Wold., Wagenb., Ritterstr. 72W56.

Karl Grünberg, Matthäistr. № 54, im eigenen Hause. Telephon № 2402.
Die besten Gummireifen der Welt.

Nur importierte Weine in grösster Auswahl.

Karl Grünberg, Matthäistr. № 54, im eigenen Hause. Telephon № 2402. Die besten Gummireifen der Welt.

Th. Skribanowitz
vormals Emil Fimian,
Kaufstr. 18. Tel. 1084.
Tapisserie-
und Galanterie-Waren
en gros und en detail.

Th. Skribanowitz, vorm. Emil Fimian, 1. G., Tapisserie- und Galanteriew., Inh.: Theod. Skribanowitz, Ina Zinck, geb. Skribanowitz, Elsa v. Gizycki, geb. Skribanowitz, Prok.: Gust. Voigt, Kaufstr. 18, ☎ 1084.
Skribanowitz, Elis., Frl., kl. Schmiedestr. 4, W. 6.
— John Joh.', Mitinh. d. Firma Stolberg u. Burchard, Mühlenstr. 42aW4.
— Olga, Kfm.-Wwe., Romanowstr. 1W16
Skribatow, Andr., Masch., Georgenstr. 2a.
Skribe, Wilh., Buchhdl., Dorpater Str. 4.
Skribin, Jan, Tschlr., Rumpenhöf. Str. 2
Skribis, Jan, Dw., Färberst. 23.
— Pet., Hdlr., Färberstr. 20.
Skribka, Wass., Brückenwächt., Petersb. Ch. 132.
Skrichanow, Fr. Jes., Oekonom-Geh., Ritterstr. 1.
Skridul, Leop., Bmt., Färberst. 22, W. 9.
Skriduli, Paul, Kontorbmt., Emmast. 19.
— Grig., Hsb., Schiffskapt., Emmastr. 19
Skriebe, Karl, Maurer, Gymnastikstr. 26.
Skrin, Jak., Sleeperh., Segelstr. 21.
— K., Ankern., Goldinger Str. 14W8.
v. Skrinnikow, Karol., Oberstleutn.-Wwe., Kirchhofsstr. 11, W. 1.
Skritzky, Anna, Wwe., kl. Lagerstr. 23.
v. Skriwoblotzki, Frl., Alexanderstr. 2W15
Skroblowski, Karol., Hsbn., Solitüdenstr. 9.
Skrobutan, Mich., Vorarb., Schreyenbusch 1, 12.
Skrodel, Reinh. Krisch.', Maler, Talsen. Str. 12W10.
— Emma, Schndrn., Schützenstr. 1W2.
— Georg, Maler, Färberstr. 2, W. 14.
— Georg, Maler, Säulenstr. 53, W. 6.
— Minna, Wäsch., Wolmarsche Str. 31.
— Rud., Maurer, Wolmarsche Str. 21.
Skroder, Alex., Maler, Färberstr. 19.
— Ed., Maler, Ritterstr. 145W19.
— Jan, Austräger, Ebelshöffsche Str. 3
— Jan., Schlosser, Dorotheenstr. 1W18.
— Joh., Wagenb., Pionirstr. 3W13.
Skromnow, Leonid Iw.', Gev.-Bmt., Gertrudstr. 30W14.
Skromow, Trof., Hsb., Mosk. Str. 40.
Skropischew, Nik., Oberstleutn., Industriestr. 3aW9, ☎ 6365.
Skrot, Pet., Maler, Revaler Str. 61W18
Skrotzki, Ant. Phil.', HR, Exekutor der Reichsb., Nikolaistr.. Reichsb.-Geb.
Skrunda, Ed., Hdlr., Muckenh. Str. 37.
Skrupkel, Ed., Tschlr., Essenhöf. Str. 4.
Skrupsky, Jak., Vorarb., Hasenh. Ufer 4.
— A., Agent, Romanowstr. 35W33.
— Ed., Schlosser, Gerberstr. 9, W. 4.
Skrusche, Mart., Töpfer, Revaler St. 75
Skrusit, Mila, Frau, 2. Weidendamm 26
Skruskop, Jur, Vorarb., Bullen. Str. 7a
Skubbe, Jak., Heizer, Steinst. 14.
Skube E., Schndrn., Kurische Str. 8W7.
Skubilin, Mich., Bmt., Mosk. Str. 261.
Skubin, Lawrenti, Postbmt., Romanowstr. 62, W. 20.
— Bmt., Mühlenstr. 87.
— Karl, Zimmerm., Revaler Str. 73W6.
— P., Hdlr., Turmstr. 17W2.
— Pet., Lehrer, Mosk. Str. 144.
— Pet., Zimm., Hospitalstr. 9, W. 28.
— W., Agronom, Kurmanowstr. 29W21.
Skublis, Ant., Tschlr., Bergstr. 12W2.
Skubris, Fr., Materialw.-Hdl., Moskauer Str. 265.
Skudas, Jos. Kas.', Reichsbankbmt., Olivenstr. 1W3.
Skudde, Friedr., Drucker, Gertrudstr. 83.
— Karl, Tschlr., Revaler St. 64.
— Wilh., Schlosser, Laboratoriumsstr. 18
Skudra, Jan, Schmied, Wolmar. Str. 30.
— Ans, Zimmerm., Pionirstr. 2W12.
— Karl, Schndr., Rabenst. 15.
— P., Exped., Kuckucksstr. 4.
— Thom., Fuhrm., Falckenst. 3.
Skudre Andr., Hsb., Kalnezeem. Str. 67
— Alex., Bmt., Jakobstädt. Str. 27.
— Anna, Wwe., Helenenstr. 4, W. 9.
— Ans, Hsb., Kuckuckstr. 4, Q. 1.
— Emilie, Wwe., Dünamünd. Str. 32.
— Ernst, Exped., Kuckuckstr. 4.
— Georg, Kol.-Hdlg., Windauer St. 4.
— Heinr., Hsb., Bausk. Str. 26.
— Jan, Hdlr., Ludwigst. 2.
— Jan, Zimmerm., Matthäistr. 73W17
— Joh., Hsb., Jakobst. Str. 27.
— Joh., Tschlr., Laboratoriumstr. 25W26
— Karl, Fuhrm.-W., Petersb. Ch. 72.
— Mart., Hsb., Sägerstr. 2W1.
— Mart., Hsb., Schreyenbusch 1, 29.
— Pet., Holzwr., Kuckucksstr. 4.
— Pet., Schndr., Torfstr. 2.
Skudrewitsch, Anna, Wwe., Duntenhöfsche Str. 36W10a.
— Ernst Joh.', Fabrikbmt., Suworowstr. 140W28.
— Fritz, Schlosser, Suworowstr. 140.
Skudrin, Pet., Werkmstr., Erbsenstr. 7W7.
Skudris, E., Kol.-Hdl., Wallstr. 27.
G. Skuja, 2. G., Manufaktur- u. Modew., Inh.: Gust. Skuja, Alexanderstr. 96. ☎ 4472.
Skuja, Ed., Hg., Artilleriest. 4, W. 1.
— Christ., Töpfer, Rumpenhöf. Str. 8.
— Eugenie, Bmtn., Sprenkstr. 56W15.
— Friedr. Ant.', Hsverw., Nikolaistr. 69bW20.
— Georg, Tschlr., Marienstr. 142W3.
— **Gust., Inh. d. Firma G. Skuja, Artilleriestr. 4, W. 1.**
— Jak., Gerber, Windstr. 26W1.
— Janis, Hg., Matthäist. 52a, W. 2.
— Joh., Hg., Artilleriestr. 4, W. 1.
— K. M., Akzisebmt., Dorp. Str. 86W4.
— Karl, Hdlr., Moskauer Str. 131.
— Karl, Mech., Petersb. Ch. 4W96.
— Karl, Schuhm., Gesellenstr. 6W12.
— Pet., Dw., kl. Altonaer Str. 3.
— Pet., Schlosser, Ebelshöffsche Str. 1.
— Reinh., Feilenh., Rabenstr. 6, W. 17.
— Rud. Joh.', Bankbmt., Dorp. Str. 56
Skujan, Ernst, Briefir., Gerberstr. 8W45
Skuje. Sieh auch Skuhe.
— Andr., Amts-Schmiedemstr., Gertrudstr. 37, ☎ 3609.
— A. P., Dr., Marienstr. 9, W. 13, ☎ 4442.
— Ant., Schuhm., Sprenkstr. 32, W. 9.
— Christ., Wwe., Schreyenbusch 2. Querlinie 11.
— E., Hdlr., Suworowstr. 39W1.
— Ernst, Tschlr., Sprenkstr. 36W11.
— Heinr., Hdlr., Schlocksche St. 40a.
— J., Hsb., Kownosche Str. 4.
— J., Heu- u. Haferhdl., Moskauer Str. 141.
— J., Materialw.-Hdl., Mühlenstr. 84, Laden 101.
— Jak., Kol.-Hdl., Trinitatisstr. 24W1.
— Joh., Restaurat., Mühlenst. 119.
— Jul., Frl., Karolinenstr. 21, W. 6
— Karl Andr.', Hdlr., kl. Newastr. 13W1
— Karl M.', Akzisebmt., Dorp. St. 7
— Lina, Wäsch., Lagerst. 52.
— Lisa, Wwe., Bauskesche Str. 74.
— M., Hg., Artilleriestr. 10W9.
— Marie, Wwe., Alexanderst. 192.
— Mart., Dw., Nikolaist. 49.
— Mart., Hsb., Kirchhofsauff., Kirchhofsstr. 1.
— Mart., Tapez., Antonienstr. 3W13.
— Mart. Indr.', Hg., Mühlenstr. 95W4.
— Matrena, Hdlrn., Suworowstr. 140W2
— Mik., Schmied, Bullensche Str. 12
— Osk., Tschlr., Matthäistr. 50W42.
— **Paul, Schmied, Kalugasche Str. 16.**
— Pet., Feilenh., Dorpater Str. 89.
— **Pet., Gef.-Auff., Säulenstr. 45.**
— R., Hg., Bischofsstr. 1W22.
— Trine, Kwh., Nikolaistr. 67b.
— Wera, Fabrikbmtn., Sprenkstr. 56W1
— Wilh., Fuhrm., Revaler Str. 61.
— Wilh., Wwe., Hsbn., Dorotheenst. 4
— Wold., Dw., Albertst. 1.
Skujen, Anna, Wwe., Matthäistr. 103W4
Skujeneck, Joh., Hsb., Kalnez. Str. 11
— Anna, Auff., Jägerstr. 4W6.
— L., Lehrerin, Romanowstr. 14W11.
Skujewski, Paul, Frau, Romanowstr. 61
Skujin, Friederike, Zollbmt.-Wwe., Arsenalstr. 3W1.
— Jan, Hsb., Bullen. St. 24a.
— Jul., Destillat., Matthäistr. 50, W. 2
— **Mart., Färber, Wilnasche Str. 9.**
— Mart., Maurer, Feldstr. 10W8.
— **Mart. Joh.', Hsb., Atlasstr. 11.**
— Rud., Kol.-Hdl.. Mühlenstr. 109.
— Rud. Mart.', Setzer, Newastr. 9.
Skujsikubre, Julie, Wwe., Hsbn., Romanowstr. 27.
— Wilh., Hsb., Säulenstr. 16W14, ☎ 137
Skukowski, Jur, Schuhm., Moskauer Str. 188W2.
— Jul., Schuhm., Dünaburg. Str. 22
Skulme, A., Expreß, Laubstr. 1a.
— Ged., Schmied, Alexanderstr. 76W13.
— Karl, Hdlr., Rumpenhöf. Str. 5W10
— Karl Jak.', Bahnbmt., Mühlenstr. 34
— M., Bierhdlg., Bullen. St. 12a.
Skult, Karl, Einfahrt, Steinstr. 18.
Skulte, Bernh. Mich.', Buchhltr., Gertrudstr. 30W16.
— Anna, Frl., Albertstr. 2aW2.
— Eduard, Hsb., Mitinhaber der Firma Fuhrmann, Jacobsohn u. Ko. Suworowstr. 62W1, ☎ 3509.
— Emma, Frl., Romanowstr. 36W36.
— Friedr. Joh.', Ing., Albertstr. 2aW2
— Heinr., Kol.-Hdlr., Färberstr. 10.
— Jak., Tschlr., Hasenholm. Ufer 10.
— Jan, Dw., Säulenstr. 54, W. 25.
— **Jan, Hsb., Moorstr. 54.**
— Jenny, Frl., Pens., Sandstr. 7W5.
— Kath., Hdlrn., Pokrowstr. 18W84.
— Kath., Wwe., Rentn., Matthäistr. 52a
— **Mar., Hsb., Wwe., Hasenhol. Ufer 25.**
— Mart., Buchhltr., Heinrichsstr. 12.
— Nik., Montör, Lermontowstr. 6W6.
— Ottil., Wwe., Hasenholm. Ufer 9.
— Pet., Amtsbote, Adlerstr. 6W11.

Ch. Jürgensohn, Weingrosshandlung, Wallstr. Nr. 20. Telephon Nr. 106.

Skultezki, Kaſ., Hsb., Vogelſtr. 7.
— Sofie, Frl., Sprenkſtr. 9W7.
Skumpe, Jan Jur', Mech., Dorotheenſtr. 22W8.
— Ad., Koch, Gertrudſtr. 93W4.
— Joh., Schndr., Mühlenſtr. 95W8.
— Karl Ernſt', Fabrikbmt., Mühlenſtr. 3, W. 37.
— **Rob., Schuhm., Kalnezeem. Str. 90.**
Skunda, F., Dw., Mosk. Str. 181.
Skunſt, Joh., Maurer, Marienſtr. 57W18
Skupos, Ant., Fuhrm., Koſtſtromaſche Str. 7W1.
Skurba, G., Montör, Auguſtenſtr. 1W18.
Skurbe, Karl, Maurer, Windſtr. 9W16.
Skurewitſch, Joh. Joſ.', Hg., Dorpater Str. 88W10.
— Osk., Schuhm., Revaler Str. 32W2.
Skurjat, Jw., Kanzleidien. Schloßplatz 3.
Skurjot, Adam, Wächter, Färberſtr. 18.
Skurke, Stan., Kaſſir., Marienſtr. 44W11
Skurſten, Chriſt. Chriſt.', Metallſchleifer, Grobin. Str. 30W8.
— Jurgen, Tſchlr., Friedensſtr. 31.
— Leon., Schndrn., Frl., Pionierſtr. 7W2
Skutan, Mich., Bierhdl., Ebelshöfſche Str. 4a.
Skutel, Eſup, Heizer, Seeſtr. 23W12.
— Mart., Heizer, Seeſtr. 25W10.
Skutgaus, Theod., Tapez., Sprenkſt. 69.
Skutkewitſch, Boguſl., Fruchthdl., Alexanderſtr. 194W7.
— Boniſ., Hdlr., Schiffsſt. 12.
Skutſch, Ad., Steinh., Albertſt. 6.
Skutte, Max, Buchhltr., Hilchenſtr. 3.
Skuttin, Friedr., Seemann, Staarſtr. 4.
Skutzki, Schl., Schuhm., Kieſernſtr. 1.
Skuje. Sieh auch Skuje.
— Eug. Petr.', Hg., Stralſunderſtr.
— Hans, Hsb., Sadownikowſtr. 22W1.
— Irma, geb. Thomſon, Wwe., Kaiſergartenſtr. 4W9.
— Leont. u. Anna Pet.', Hgn., Schiffsſtr. 16W6.
Skwerezki, Matw., Artellſchtſch., 2. Weidendamm 15W15.
Skworzow, Gawr., Rentn., Reval.Str.15
— Fedor Mich.', Kfm., Smolenſkerſtr. 22.
— Gabr. Mich.', Hsb., Smolenſkerſtr. 22.
— Leonida, Oberſtenwwe., Mühlenſtr. 104.
— Nik., Pſalmenſ., Zitadelle 2a, W. 2.
— Sofie Joſ.', Wwe., Schulenſtr. 28W6.
— **Waſſili Jwanow, Lehrer, Moſkauer Str. 259, Haus 3.**
Slaboc, Erika, Wwe., Romanowſtr. 73.
— Wazl., Maſch., Romanowſtr. 73W21.
Slabotkin, B., Klempnerei, Gertrudſtr. 110.
Slack, Juda, Schndr., Popowſtr. 3aW79.
Slaidin, Joh., Hausverw., Suworowſtr. 83, W. 4.
— Aug., Heizer, Alexisſtr. 10W10.
Slakter, Jak., Maſch., Säulenſtr. 58W9.
— Ernſt, Stauer, Kohlenſtr. 4.
Slanſki, Nad., Frl., Lehrerin, Nikolaiſtr. 67aW18.
— Sofie, SR-Wwe., franz. Sprachlehr., Nikolaiſtr. 67aW18.
Slapjum, Madde, Wwe., Ritterſtr.85W17
— Marie, Glanzpl., Schützenſtr. 1W8.
Slaſcha, Paw., Former, Sternſtr. 8.
Slaſewitſch, Paul, Fuhrm., Sternſtr.20W9
Slaſport, Pet., Wichſefabr., Marienſtr. 45.
Slatkin, Abr., Holzhdlr., Popowſt. 3.
Slaweet, G., Maler, Werkſt.: Jakobsſtr. 30, Wohn.: Jakobsſtr. 24, W. 10.
Slawen, Aug., Maurer, Friedensſt. 5.
— Berta, Lehrerin, Frl., Simonſtr. 14.
— P., Putzhdlg., Sprenkſtr. 54a.
Slawin, Betti, Putzw.-Hdl., Alexanderſtr. 26.
— D., Hg., Helenenſtr. 1W4.
— D. J., Bankbmt., Parkſtr. 1.
— Schaba, Hdlrn., Matthäiſtr. 85W12.
Slawinſki, Anna, Hdlrn., Romanowſtr. 118W27.
— E., Hebamme, Matthäiſtr. 35, W. 4.
— E., Wwe., Thronfolgerboul. 9W5.
— Julie, Dw., Sprenkſt. 40, W. 22.
— Jur., Expreß, Alexanderſtr. 3W8.
— Juſt, Tſchlr., Theringer Str. 19.
— Pet., Bierhdl., Mosk. Str. 80.
— Pet., Bierhdl., Steinſtr. 7.
— Pet., Fotogr., Mitauer Ch. 38a.
— Rom., Geſchäftsf., Alexanderſtr. 28W4.
— Theod., Tſchlr., Theringer Str. 19.
Sledſewitſch, Leib, Tſchlr., Reval. Str.28
— Peſſe, Milchhdl., Hoſpitalſtr. 26.
— Sarah, Wwe., Wolmarſche Str. 29.
— Schmul, Klempner, Säulenſtr. 78.
Sledſewſky, Bol., Schloſſer, Eliasſtr. 9.
Sleeds, Jan, Hdlr., Steinſtr. 8.
Sleedſe, Karl, Montör, Schreyenb. 1, 9.
Karl Slehde, 2. G., Manuf.-W., Inh.: Karl Slehde, Matthäiſtr.64a, ☎ 2090
Slehde, Jan, Bäcker, Suworowſtr. 72.
— Karl, Inh. der Firma Karl Slehde, Matthäiſtr. 64a, W. 6.
Sleikt, Dav., Wächter, Romanowſtr. 41.
Sleptſchenko, Jw., Tſchlr., Mosk. Str.114
Slepuſchkin, Nik. Param.', TR, Ergänz. Friedensr., Gertrudſtr. 60W22.
Sleſſarow, Nik., Hdlr., Mosk. Str.97W22
Sleſſer, Bernh. Jw.', Bahnbmt., Dorpater Str. 56, W. 1.
Slevogt, Karl Hugo', Kontrol., Alexanderſtr. 109W3.
— Guſt. Alex.', Oberſt a. D., Taubenſtr. 20.
— Olga, Frl., Taubenſtr. 20.
Sliderſki, Math., Schmied, Schreyenb.1,8
Slieter, Fr., Goldſchm., Muckenh. Str. 31.
Slink, Anna, Wwe., Nikolaiſtr. 17, W. 10
Slinkis, Jul., Montör, Ritterſtr.115W100
Slinko, Wlad. Sem.', Bahnbmt., Matthäiſtr. 44W32.
Sljotow, Nik. Paw.', KR, Oberlehrer, Matthäiſtr. 31W2.
Sliska, Wik., Priv., Dünaburger Str.25
Slitſchus, Anna, Hsb., Mitauer Ch. 76.
— Ed., Kaſſenbote, Mitauer Ch. 76.
Slitzan, Gabr., Gold- u. Silberw.-Hdl., Neuſtr. 17.
— Gabr., Uhrenhdl., Sprenkſtr. 25.
— Heinr., Buchhltr., Haſenholm. Ufer 4.
— J., Schuhm., Färberſtr. 8W11.
— Jank., Schndr., Färberſtr. 8W1a, ☎ 5886.
Sliwinſki, A., Wwe., Kurmanowſtr. 20b.
K. Sliwkin, 2. G., Möbel, Inh.: Kuſſel Sliwkin, Kaufhof 21.
Sliwkin, Itzig, Tapez., Marienſt. 13.
— Iſak, Möbelhdl., Eliſabethſtr. 85aW67
— Itz. Salm.', Kfm., Eliſabethſtr.16W2.
— K., Möbelhdl., Kaufhof 20.
Sliwowſki, Mileisl., Hg., Alexanderſtr. 100W4.
Slobin, Jank., Lehrer, Romanowſt. 118.
— Iſr., Glaſer, Moskauer Str. 60W11.
Slobodkin, Benz., Klempnerei, Sprenkſtr. 50.
Slobodſki, Benj., Zunahtm., Mühlgrabener Str. 7.
— Ferd. Felix, Hg., Stegſtr. 2.
Slohk, Joh., Hdlr., Waggonſtr. 12W8.
Slohka, Jak., Setzer, Helenenſtr. 27W35.
— Dav., Fuhrm., Feldſtr. 2W25.
— Jak., Fuhrhltr., Peterholm. Str.4W20
— Jan, Kwh., Säulenſtr. 34W8.
— Jan, Untern., Revaler Str. 70W16.
— Karl, Schndr., Marienſtr. 49, W. 2.
— Mart., Hsb., Bienenſt. 3.
— Wilh., Brieftr., Mühlgrabener Str.18
Slohke, Marie, Wwe., Bausk. St. 76.
— Andr., Hdlr., alte Mitauer Str. 13.
— Jan, Tſchlr., kl. Bauskeſche Str. 30.
Sloming, S., Modew.-Hdl., Sprenkſtr.60
Slonimſki, Chaim, Kfm., Säulenſtr.16W5
— H., Mode- u. Kurzw.-Hdl., Alexanderſtr. 40.
— Herm., Hg., Romanowſtr. 100W19.
Slotnikow, Marie, Hsbn., Jaroſl. Str. 19
— Abr., Gerber, Romanowſtr. 115W6.
Slotorowitz, Joh., Schloſſer, Gertrudſtr. 73W16.
Slotower, Thekla, Zahnarzt, Spr. 9—1 u. 5—7, Marienmühlenſtr. 4.
Slowin, A., Schuhm., Gogolſtr. 4.
— A., Schuhw.-Hdl., Moskauer Str.44.
— Jank., ebr. Lehr., Smolenſker Str.13
— **Salm., Kurzw.-Hdl., Alexanderſtr.99.**
Slozin, Marie, Wäſch., Gertrudſtr. 30.
Sluke, Dav., Maurer, Baumſtr. 5.
Sluſchewſki, Waſſ., Kfm., Alexanderſtr. 154W12.
Slutin, Dav., Zimmerm., Oskarſtr. 8.
J. Slutzkin, 1. G., Lederhdl., Inh.: Juda Itzka Slutzkin, Altſtadt 17, ☎ 1467.
„Universal" J. Slutzkin, 2. G., Schuhwarenfabr., Inh.: Juda Itzka Slutzkin, Revaler Str. 59, ☎ 4759.
Slutzkin, A., Hdlr., Parkſt. 4, W. 37.
— Juda, Inh. d. Firma J. Slutzkin, Revaler Str. 59, ☎ 6602.
— L. S., Hdlr., Mühlenſtr. 66W51. ☎ 5047.
— Leop., Schndr., Gildſtubenſtr. 2W4.
— R. J., Kfm.-Wwe., Romanowſtr. 23, W6, ☎ 2991.
— Sch., Hg., Moskauer Str. 61, W. 13.
Slutzkow, Leiſer, Modew.-Hdl., Alexanderſtr. 45.
— Ch., Holzhdlr., Mühlenſt. 90, ☎ 4977.
Smacke, Jan, Maſch., Ankerſt. 6.
Smagar, Franz, Tſchlr., Gertrudſtr. 89.
Smage, Mich., Konditor, Lagerſtr. 26.
Smagis, Jwan, Auff., Hoſpitalſt. 19.
Smako, Karl., Maurer, Feldſt. 4, W.27.
Smalkais, Ant., Hdlr., Mühlenſtr. 82W10
— Ed., Bürſtenb., Mühlenſtr. 9W26.
— Eliſ., Lehrerin, Romanowſtr. 29W46.
— Jan., Dw., Alexanderſtr. 107.
— Jw., Hg., Romanowſtr. 29W46.
Small, Charles William', Hg., Nikolaiſtr. 67aW8.
Smalneek, Guſt., Maurer, Adlerſt. 8.
Smaltſchinſki, Marian Apoll.', Reichskontr.-Bmt., Alexanderſtr. 49.
Smalz, Jul., Kol.-Hdl., Säulenſtr. 49.
Smartſchewſki, Oſſ., Schuhm., Bienenſtr. 8, W. 7.
Smatſchinſki, Ad. A., Kanzleibmt., Ritterſtr. 89, W. 11.
Smedberg, L., Suworowſtr. 30, ☎ 5416
Smede, D., Tſchlr., Guſtavſtr. 4.
Smehmann, Jan, Packer, Katharinendamm 19, W. 10.
Smeil, K. J., Kanzl.-Bmt., Ritterſtr. 83
Smeils, Emil, Fabrikbmt., Reval. Str.28
Smekſch, E., Wwe., Sternſtr. 9W2.

Karl Grünberg's Die besten Gummireifen der Welt.
Matthäistr. № 54, im eigenen Hause. Telephon № 2402

Eigene Filialen: Mühlenstr., Ecke der Suworowstr., Tel. 325. Hagensberg, Waldstr. 4a, Tel. 3950.
Weberstrasse, Ecke der Altstadt, Tel. 1569. Mitauer Chaussee 12, Tel. 3055.

Karl Grünberg, Matthäistr. № 54, im eigenen Hause. Telephon № 2402. Die besten Gummireifen der Welt.

Smelski, Wlad. Nik.', Stabskapt., Chefsgeh. d. Militärgef., Zitadelle 3aW21.
Smelt, Osk., Hg., Ritterst. 82, W. 29.
— Fritz, Schndr., Sprenkstr. 23aW30.
Smelter, Stan., Werkmstr., Palissadenstr. 23.
Smely, Franz, Former, Sternstr. 30W64
Smetankin, Feod., Hsb., Ehstenstr. 12.
Smikolow, Andr., Dw., Gertrudstr. 40.
Smildse, Agn., Schndrn., Alexanderstr. 108, W. 11.
Smildsin, A., Kontordiener, Sünderstr.24
— Andr., Böttcher, Essenhöf. Str. 28.
— Andr., Rentn., Sternstr. 30W10.
— Emil, Kol.=Hdl., Säulenstr. 106, W. 17.
— Gust., Hsb., Buchhltr., Sternstr. 30. ⊶ 5776.
— Jan, Fleischhdl., Revaler Str. 41W34.
— Jan, Werkmstr., Mosk. Str. 183W21.
— Karl, Dw., Elisabethstr. 15, Q. 5.
— Krisch, Dw., Nikolaistr. 30.
— Osk., Fuhrm., Sternstr. 25W15.
Smilga, Aug., Töpfer, Artilleriestr.19W5
— Anna, Wwe., Katharinendamm 19.
— Ans, Dreher, Altstr. 7.
— Dav., Schmied, Rumpenhöf. Str. 8.
— E., Schuhm., Fuhrmannstr. 5W3.
— Fritz, Expreß, kl. Lagerstr. 44cW13.
— Jak., Elektrotechn., Marienstr.127W13 ⊶ 5696.
— Jan, Hsb., Soldatenst. 4.
— Jan, Tschlr., Matthäistr. 87W13.
— Minna, Wwe., kl. Annenhofsche Str. 10.
— Thekla, Wwe., Kirchenstr. 36.
— Theod., Hdlr., Libauer Str. 9.
— Wold., Elektrotechn., Andreasholm.
Smilge, Andr., Hdlr., Sprenkstr. 11W14.
— Heinr., Maurer, Matthäistr. 81, W. 19.
— Jan, Hdlr., Matthäistr. 52, W. 63.
— Joh. Mich.', Hg., Mühlenstr. 82W16.
— M., Lombardbmt., Säulenstr. 71W4.
— Pet., Lombardbmt., Säulenstr. 77W13
— Pet., Tschlr., Matthäist. 43, W. 47.
Smilgin, Alex., Zimmerm., Kaugernsche Str. 17W7.
Smilgis, Hedw., Hsb., Dorotheenstr. 39.
— Ed. Joh.', Zeichner, Dorotheenstr. 39
— Ossi., Zimmerm., Palissadenstr. 1W3.
Smilgo, Kas., Fuhrm., Hsb., Rutzausche Str. 6a.
Smilgsdin, Jw. Jw.', Bahnbmt., Matthäistr. 117W2.
Smilschkaln, Ernst Jur', Schndr., Mühlenstr. 100W32.
Smilten, Joh., Hsb., Kandauerstr. 60.
Smilter, Ant., Bahnbmt., Gertrudst.106.
Smiltin, Emma Riesingstr 39, W. 12.
— Fritz, Schlosser, Marienstr. 8W10.
— Jak., Schlosser, Gertrudstr. 4W11.
— Jan, Schloss., kl. Palissadenstr.21W27
— Mart. Jw.', Knecht, Marienstr. 39.
Smiltneek, E., Töpfer, Popowstr. 3a.
— Dav., Zimmerm., Ebelshof. Str. 9a.
— Ernst, Strb.=Schaffn., Adlerstr. 22W4.
— Fritz, Schndr., Nikolaistr. 27W28.
— Jak., Weber, kl. Lagerstr. 32, W. 15.
— Jak. Alex.', Former, Katharinend. 13
— Jan, Schndr., Sprenkstr. 73W9.
— Jan, Zimmerm., Altonaer Str. 30.
Smirenomudrow, Paw. Alex.', Oberst, a. D., Ritterstr. 43W7.
Smirjagin, Nik. Nik.', Bahnbmt., Kalnezeemsche Str. 82, W. 3.
Smirnoi, Mich., Schuhm., Dampfstr. 82
Smirnow, Albinus, Mech., Polotzker str. 13, ⊶ 7087.
— Kornei, Zitadelle 1, ⊶ 1278.
— A. P., Hebamme, Jaroslaw. St. 27.
— Ak., Priv., Witebsker Str. 16W1.
— Al., Hg., kl. Palissadenstr. 21W34.
— Alex., Bahnbmt., Suworowstr. 124.
— Alex., Hebamme, Dünaburg. Str. 10.
— Alex., Kirchendiener, Klosterstr. 19.
— Alex., Tschlr., Theringerstr. 19.
— Alex. A.', Bahntelegr.=Bmt., Kalnezeem. Str. 80a.
— Alex., Feldscher, Schreyenbusch 1, 32.
— Anna, Priv., kl. Bergstr. 33W1.
— Anna, Wwe., Brückenstr. 24W17.
— Anna, Wwe., Nikolaistr. 34W3a.
— Artem., Hsb., Palmstr. 9.
— E., Artellschtsch., Peterholm. Str. 7
— Fed., Hsb., Katharinendamm 20. ⊶ 2461.
— G. K., Wwe., Romanowstr. 35W1.
— Heinr., Fleischer, Nikolaistr. 64W3.
— Jan, Zimmerm., Trinitatisstr. 30.
— Jea., Briefstr., Mühlenstr. 141W5.
— Jlja, Wächter, Katholische Str. 27a.
— Joh., Photogr., Ritterstr. 90, W. 8.
— Jul., Frau, Grabenstr. 39.
— Jw., Bier= u. Kol.=Hdlg., Kiefernst.6.
— Jw. Pet.', Artellschtsch., Gertrudstr. 113W24.
— K., Oberst, Ritterstr. 75b.
— Konst., Kirchendiener, Waldstr. 2.
— Marie, Wwe., Talsensche Str. 13W7.
— Mich., Klempn., Marienstr. 89W2.
— Pet., Maler, Trinitatisstr. 30W13.
— Pet., Schaffn., Schreyenbusch 2, 7.
— Wass., Kol.=Hdl., Petersb. Ch. 6.
— Wass., Tschlr., Palissadenst. 13, W.8.
— Wlad. Wass.', General d. Inf. Korps=Kommand., Zitadelle 1, ⊶ 1278.
— Wsew., Leutn., Dorp. Str. 88W17.
Smirnischanski, Alice, Priester = Wwe., Friedensstr. 17aW10.
R. Smit-Schneider. 2. G., Handelsverm., Holz, Inh. Rich. Schneider Gildstubenstr. 4, ⊶ 2132, Holzplatz: Neuer Exporthafen, ⊶ 4085.
Smith, Albert, Ing., Champetr. Str. 1.
— Vikt., Montör, Champetre. Str. 1.
Smitrius, Nap., Postbmt., Grobinsche Str. 4W23.
Smitrowitsch, St., Hdlr., Mühlenstr.115
Smits, Louis, Buchhltr., Kirchenstr. 4aW4
— Jan, Dr. med., 2. Weidendamm 19.
— Frau Dr. Malwine, verw. Nevermann, geb. Bührmann, Inh. d. Firma Carl Nevermann u. Ko., 2. Weidendamm 19, ⊶ 2374.
Smolar, Thom., Zollbes., Albertstr. 13.
Smolensk, Wlad. Sim.', Schndr., Ritterstr. 82W30.
Smolensky, Abel, Zuschndr., Revalerstr. 23.
— Joh., Schmied, Wendensche Str. 19.
— Paul., Schndrn., Hospitalstr. 53.
Smolian, Edg., Pianist, Schulenstr. 28.
Smoljanski, Bor., Hdlr., Moskauer Str. 96.
Smolinski, Ed., Schlosser, Schreyenb. 1,8
— Georg, Dreher, Katharinend. 19W13.
Smolkin, Ljuba Abr.', Bahnbmtn., Kalnezeem. St. 80a, W. 3.
Smolkis, Kas., Wächter, Plettenbergerstr. Kirchhof.
Smolnikow, Alex. Feod.', Reichsbankbmt., Ritterstr. 52W6.
Smolowitsch, S., Schuhm., Sprenkst. 60.
Smolski, Jw., Uhrm., Windstr. 21.
— Marie, Hebamme, Wolgund. Str. 24.
Smorgon, Ab., Schuhm., Smolenskerstr. 10
— Schleime, Holzhdlr., Mosk. Str. 93.
Gebr. Smorgonski, 2. G., Gummi= Lederw., Inh.: Nochom Smorgonski, Alexanderstr. 89, ⊶ 2955.
J. Smorgonski, 2. G., Gummiw., Inh. Israel Smorgonski, Kalkstr. 1, ⊶ 4033.
P. A. Smorgonski, 2. G., Schuhw. u. Gummiwaren, Inh.: Perez Salman Smorgonski, Marienstr. 4a, ⊶ 291.
Smorgonski, Perez, Inh. der Firma A. Smorgonski, Romanowstr. 76W3.
— Isr., Inh. d. Firma J. Smorgonski, Pauluccistr. 6W10.
— Noch., Getreidehdlr., Kurmanowstr. 20aW17.
— Noch., Inh. d. Firma Gebr. Smorgonski, Alexanderstr. 89W6.
Smorodin, Karl, Bmt., Alexanderstr.1
Smorowitsch, Konst., Stabskapt., Dünamünd. Str. 18a.
Smorischewski, Nik. Konst.', HR, Pristav, Mühlenstr. 43, ⊶ 1601.
Smotkin, Ment., Schuhm., Reval. Str.
Smudse, Ernst, Schlosser, Suworowstr. 106W32.
— Osk., Uhrm., Hospitalstr. 35W34.
Smukans, Ans, Bahnbmt., kl. Stationstr. 9.
— Jan, Zentral=Bierversand, kl. Jungfernstr. 4, ⊶ 2290.
— Joh., Goldschm., Waldstr. 11.
— Krist., Verw., Lange Str. 20.
Smulska, Adele, Bierhdl., Artilleriestr.
Smurge, Ed., Hsb., Bauuntern., Kemmernsche Str. 8, ⊶ 5628.
— Pet., Hg., Romanowstr. 70W8.
Smurgis, Daw. Daw.', Zimmerm., Säulenstr. 91W27.
— Wold., Hg., Säulenstr. 91.
Smushkin, Leibe Chaim', Hdlr., Elisabethstr. 101W18.
Smuschkowitsch, Minna, Massöse, Krämerstr. 8W8.
Smuschkowitz, H., Hdlr., Mosk. St. 2
Smuß, Joh., Schuhm., Marienst. 108.
Smyschljajew, Alex. Andr.', Bankbmt., Thronfolgerboul. 3W21.
Snaidowski, Vikt. W., Bürobmt., Ritterstr. 59W7.
— W. W., Korresp., Säulenstr. 49W27.
Snaksarew, Wit. Ant.', Zollbmt., Alexanderstr. 85W17.
Snamenski, Anast., Kapt.=Wwe., Friedensstr. 11.
— Alex., Priester, Moskauer Str. 183.
— Anat., Student, Gertrudstr. 62W18.
— Wlad. Paw.', TR, Unters.=Richter, Dorpater Str. 20W8.
„Snamja", gegenseit. Hilfe, Romanowstr. 127a, ⊶ 4240.
v. Snarsky, Jos. A., Kanzleibmt., Sprenkstr. 35W15.
Snainai, Jak., Bauuntern., Hsb., Grenzstr. 18a, ⊶ 7077.
— Jan, Tschlr., Meisterstr. 14W4.
— Marie, Wwe., Parkstr. 8W10.
— Rob., Kellner, Newastr. 26W80.
Snedat, E., Schndrn., Nikolaistr. 41, W. 1
Sneedre, Dav., Schlosser, Färberst. 2
Friedr. Sneedse, 2. G., Tabakhdl., Sandstr. 5, ⊶ 1362.
Sneedse, Anna, Hdlrn., Staarstr. 2.
— Elis., Auss., Duntenhöf. Str. 30W1.
— Fritz, Tabakhdlr., 1. Weidend. 15.
— Herm., Hg., Jaroslaw. Str. 73W2.
— J., Kwh., Revaler Str. 32W14.
— Jan., Fuhrm., Rabenstr. 12, Q. 3.
— Jan, Schlosser, Elisabethst. 15, W. 6

Wein- u. Austern-Stuben Basteiboulevard Nr. 2, Telephon Nr. 80. Otto Schwarz. Wein-, Delikatessen- u. Cigarren-Lager Basteiboulevard, Ecke der Kalkstrasse.

— Joh., Dw., Karlsstr. 23W5.
— Karol., Hsbn., Wwe., Sternstr. 4.
— Kath., Hsb., Wolfsstr. 9.
— Mar., Wwe., Hsb., Rabenstr. 12, Q. 3.
— Rob. Joh.', Färbermstr., Revaler Str. 3.
— Rud., Schlossermstr., Duntenhof. Str. 30
Sneedsin, Mart., Steinh., Katharinendamm 17W6.
Sneedsit, Lisette, Wwe., Dünamündesche Str. 32W100.
Sneegs, Ad., Dw., Sünderstr. 14, Q. 12
Sneikow, A. K., Kwh., Suworowstr. 14.
Snjatko, Nik., Bmt., Bäckereistr. 10W7.
M. Snicker, 2. G., Getränke, Inh.: Jan Snicker, Schreyenbusch 1, L. 25.
Snicker, Adam, Hsb., Birkenstr. 4.
— Ernst, Dw., Schulenstr. 2a.
— Jak., Hdlr., Marienstr. 44W6.
— Jan, Diener, Schloßstr. 24.
— Joh. Mart.', Inh. der Firma J. M. Snicker u. Mitinh. der Firma Hans Joh., Blumenthal, Dorpater Str. 38 ⊶ 675.
— Karl, Amtsbote, Elisabethstr. 101.
— Karol., Wwe., Newastr. 23, W. 10.
— Mart., Schlosser, Muckenholm. Str. 5.
— Mich., Wächter, Mühlenstr. 64W10.
— P. M., Dr. med., Spr. 8—9, 1—2 u. 5—7, Alexanderboul. 3, ⊶ 2343.
— Pet., Masch.-Mstr., Kohlenstr. 30.
Snippe, J., Maurer, Gertrudstr. 89.
— Pet., Schlosser, Ritterstr. 115W120.
Snischewitsch, Konst., Zimmerm., Sprenkstr. 69W26.
Snitko, L. J., Dom.-Verw.,Bmt., Newastr. 23W6.
Snitkow, M., Restaurat., Palissadenstr. 25.
Snopok, Georg, Friseur, Wolmar. Str.17
Snot, H. G., Lichtpausbüro, Mühlenstr. 84W126, ⊶ 6391.
— Heinr., Chem., Kaufstr. 15W5.
— Karl, Schndr., Adlerstr. 12W29.
Snotain, Fr., Hsb., Bullensche Str. 15.
— Ant., Glasm., Weißenhöf. St. 6b.
Snotin, A., Hdlr., Sprenkstr. 71W17.
— Jan, Milchhdlr., Matthäistr. 28W4.
— Mart., Tschlr., Abguldensche Str. 6.
Snutin, Jak., Holzwr., Dampfstr. 80W27
Sobaitis, Kas., Heu- u. Haferhdl., Kalnezeem. Str. 78, Wohn.: kl. Lagerstr. 65W6.
Sobarowski, St., Bahnbmt., kl. Palissadenst. 8, W. 55.
Soben, Louise, Frl., Gertrudstr. 29.
— J., Tschlr., Ritterstr. 149W32.
— Jan, Maurer, Sprenkstr. 62, W. 64.
— Jw., Schlosser, Rumpenhöf. Str. 8W5
Sobetzki, Georg Fel.', TR, Pristawsgeh. d. Flußpol., Mosk. Str. 124, ⊶ 4574
Sobin, Joh., Tschlr., Unionstr. 12W7.
— Pet., Hsb., Kwh., Wenden. Str.8W20
Sobinow, Joh., Maler, Elisabethstr. 95.

Friedrich Soboczinski

Karlsstr. 7, Tel. 4872.

Treibriemen

u. technische Bedarfsartikel.

Friedr. Soboczinsky, 2. G., Handelsverm., Inh.: Friedr. Soboczinsky, Karlsstr. 7, ⊶ 4872.

Soboczinski, Friedr., Inh. d. Firma Friedr. Soboczinski, Ritterstr. 78W9.
— Arv., Feilenh.-Mstr., Königsstr. 51.

J. Soboczinsky

Feilenhauermeister,

Inh. Friedr. Soboczinsky,

Karlsstraße Nr. 7.

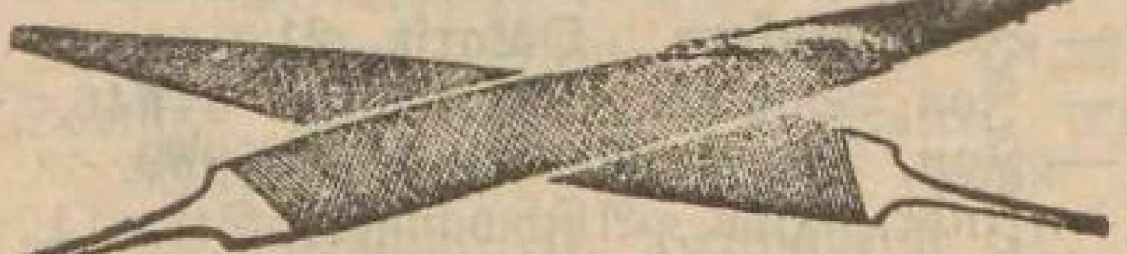

Telefon 4872.

Sobolew, Nik., Böttcher, Mitauer Ch. 7.
— Alex., Tschlr., Romanowst.118, W.49
— Mich. Mich.', Lehrer, Gertrudstr. 68
— Wass. J., Masch., Popowstr. 3aW13.
Sobolewski, Joh., Telegr.-Bmt., Ritterstr. 86W5.
— Jw., Schuhm., Dorotheenstr. 40W7.
— Marie, Schndrn., Mühlenst. 15, W.8.
— Olga, Wwe., Suworowstr. 102W6.
— Wass., Frisör, Mühlenstr. 37W21a.
— Wik., Töpfer, Aahöf. Str. 4W10.
Sobolneek, Ed., Brothdlg., Jaroslawsche Str. 42.
Sobotzki, Bron. Dan.', Oberstleutn., Matthäistr. 40W21.
Sobs, Joh. K., Apoth.-Geh., Suworowstr. 34W3.
Sobschko, Paul, Hsb., Bergstr. 34W1.
Sobeiko, Herb. Friedr.', Klarierer, Newastr. 23W5.
— Marie, Wwe., Newastr. 23, W. 5.
Sodemann, Pet., Hg., Kirchhofsstr. 22.
Sodermann, Sch., Schuhm., Gertrudstr. 121
Sods, Krist., Aufwärt., Ritterstr. 75W17.
Soebber, Art., Chorist, Mittelstr. 2W3.
Söchtig, Th., Hg., Schlocksche Str. 14b.

Rigaer Sägen- und Feilen-Fabrik

Gustav Soennecken,

Fabrik:

Mitauer Chaussée Nr. 2, Telefon 28.

Stadtbureau:

Gr. Königsstr. 32, Telefon 33.

Rigaer Sägen- und Feilenfabrik Gustav Soennecken, 2. G., Inh.: Ida Soennecken, geb. Hasenclever, Gustav Soennecken u. Max Weyer, Mitauer Ch. 2, ⊶ 28, Niederlage: Königsstr. 32, ⊶ 33.
Soennecken, Gust. Gust.', Mitinh. d. Firma Gust. Soennecken, alte Mitau. Str. 27W1, ⊶ 3507.
— Herm., Techn., alte Mit. Str. 21.
— Karl Pet.', Werkmstr., alte Mitauer Str. 54W6.

H. Sööte, 2. G., Nährsalze, Inh.: Hans Sööte, Alexanderstr. 16, ⊶ 3596.
Sööte, Hans, Inh. d. Firma Hans Sööte, Alexanderstr. 13W8, ⊶ 4670.

Arnold Sörensen

Reval.

Riga: Albertstraße 9, W. 1.

Telefon 6210.

Revaler Killo.

Nur echt mit obiger Fabrikmarke

Arnold Sörensen, 2. G., Fischkonserven, Inh.: Arkadius (Aron) Lifschütz, Albertstr. 9, ⊶ 6210, Postfach 637.
B. Sörensen & Co., 2. G., Buchdruckerei, Inh.: Mendel Gottlieb, Domplatz 7, ⊶ 652.
Sörensen, Heinr. Konst., Amts-Schornsteinf.-Mstr., Gertrudstr. 24W17.
— Balduin, Buchdr., Domplatz 7W6.
Soffer, Abr., Eierhdl., Mittelstr. 11.
— D., Eisenw.-Hdl., Zaunstr. 1.
Sogojanz, A. S., Weinhdlg., kl. Münzstr. 12, ⊶ 936 u. Kaisergartenstr. 2.
— Alex. Serg.', Kfm., Newastr. 15W6.
— Sofie, Gesanglehr., Newastr. 15W6.
Sohgis, Jak., Hdlr., Lagerstr. 55.
Sohtis, Fritz, Dw., Kaufstr. 1, W. 1a.
Sohl, Joh., Dw., Mühlenstr. 66W36.
Sohle, Pet., Heizer, 1. Weidend. 2W18.
Sohme, Jan, Schornsteinfeg., Revaler Str. 69W37.

Photographisches Atelier

P. Sohnwald

Kl. Königsstr. 12.

Ausführung sämtlicher photographischer Arbeiten nach der neuesten Methode.

Telefon 5602.

Sohnwald, P., Photogr. Atelier, (Inh.: Friedr. Nitzsche, kl. Königsstr. 12W8. ⊶ 5602.
Sohr, A. M., Hebamme, Mosk. Str.80.
Sohsen, Joh., Hdlr., Muckenh. Str. 35.
— Jan, Böttcher, Segelstr. 11.
— Jur., Zimm., Muckenholmsche Str. 35
Sohste, Jan, Töpfer, Artilleriestr. 34W24
Soiko, Alex., Aufs., Lübecksholm 6.
Sokas, Kas., Fuhrm., Augustenstr. 6W8.
Sokis, Jan Jehk.', Bmt., Schreyenb. 1, 24
Sokol, Lisa, Schndrn., Ritterstr. 90W3.
Sokolewitsch, Mogo.le, Hsb., Schiffsstr. 12
Sokolinski, H. u. K., Kurzw.-Hdl., Moskauer Str. 75.
Sokolow, A., Frl., Suworowstr. 109W20.
— Alex., Diakon, Blumenstr. 1, W. 25.

Karl Grünberg, Matthäistr. № 54, im eigenen Hause, Telephon № 2402 Die besten Gummireifen der Welt.

Nur importierte Weine in grösster Auswahl.

Karl Grünberg, Matthäistr. № 54, im eigenen Hause. Telephon № 2402. Die besten Gummireifen der Welt.

— Alex., Hdlrn., Witebsker Str. 6.
— Alex., Hsb., Marienstr. 14, ☎ 3876.
— Alex. Afon.', Ing., Bäckereistr. 12.
— Alex. Feod.', Bahnbmt., Sprenkstr.22.
— Alex. Nik.', Reichskontr.-Bmt., Matthäistr. 52aW11.
— Andr. Parf.', HR, Gouv.-Revisor, im Schloß, W25.
— Anna, Wwe., Bersohn. Str. 2W7.
— Anna, Wwe., Wolmar. Str. 19W5.
— Anna, Wwe., Turgenjewstr. 21W4.
— Ark., Kontrol., Kandauer Str. 15.
— Aug., Wwe., Pauluccistr. 6W14.
— Dm. M., Priester, Religionslehr., Suworowstr. 24W13.
— E., Schlosser, Seestr. 29, W. 4.
— Elis., Kapt.-Wwe., Säulenstr. 20W16.
— Elis., Dom.-Verw.-Bmtn., Mühlenstr. 87.
— F., Kurzw.-Hdl., Sprenkstr. 30.
— Feod. Andr.', Priester, Religionslehrer, Nikolaistr. 6, W. 20.
— G. W., KS, Akzisebmt., Ritterstr. 71.
— Gawr., Techn., Sprenkstr. 36, W. 4.
— Herm., Stadt-Hebamme, Kandauerstr.15
— J., Wwe., Marienstr. 14, W. 7.
— Jewd., Frau, Lehrerin, Gertrudstr. 43
— Joh., Bierhdl., Gertrudstr. 129.
— Jssai, Fuhrm., Mühlgrabener Str. 9.
— Jw., Bahnbmt., Palissadenstr. 10W5.
— Jw., Bahnbmt., Palissadenstr. 20W10.
— Jw., Leutn., Nikolaistr. 64W14.
— Jw., Maurer, Jaroslaw. Str. 14W10
— Jw., Schuhm., Moskauer Str.113W3.
— Karp, Tschlr., Jaroslaw. Str. 34.
— Konst. Afan.', Bahnbmt., Romanowstr. 59W9.
— Leon, Feilenh., Laboratoriumstr. 3.
— Leonid, Student, Sprenkst.30, W.25.
— M., Fabrikbmt., Sprenkstr. 30W25.
— Marfa, Hdlrn., Mosk. Str. 81.
— Mich., Diakon, Suworowst. 118.
— Mich., HR, Telegr.-Bmt., Suworowstr. 80, W. 40.
— Mich., Kol.-Hdl., Theestr. 7, W. 10.
— Mich., Tschlr., Hsb., Gertrudstr. 100.
— N., Masch., Popowstr. 3a, W. 30.
— N. N., SR, Oberlehrer, Packhausstr. 3W10.
— Nad., Lehrerin, Marienstr. 103.
— Nik., Bmt., Dorotheenstr. 15.
— Nik., Schuldiener, Nikolaistr. 1, Q. 6.
— Nik. Pawl.', Artellschtsch., Kurmanowstr. 8.
— Olga, Frl., Säulenstr. 8W11.
— P., Bäckerei, Moskauer Str. 67.
— P. P., KR, Sekr. d. rechtgl. Konsist., Schloßstr. 14, Q. 4.
— Paw., Zimmerm., Moskauer Str. 253.
— Pet., Fleischer, Vegesackholm 14.
— Sem. Jw.', KA, Lehrer, Nikolaistr.53
— Tatjana, Massöse, Sprenkstr. 13W10.
— Ustin., Hdlrn., Kathol. Str. 30W10.
— W., Schlosser, Jakobstädt. Str. 6W32
— Wilh., Kfm., Gertrudstr. 129.
— Wilh., Seiler, Artilleriestr. 57.
— Wlad., Hsb., kl. Bergstr. 18W1.
— Wlad. Nik.', Oberlehrer, Packhausstr. 3W10.

F. Sokolowski, 2. G., Wiener Konditorei u. Speisehaus, Inh.: Franziskus Sokolowski, kl. Schmiedestr.20, ☎ 1479.

Sokolowski, Abel, Steuerm., Blumenstr. 9
— Alex. Vikt.', Bahnbmt., Katholische Str. 42W1.
— Alice, Hgn., Sandstr. 29W9.
— Anna, Wwe., Karolinenstr. 23W12.
— Anni, Musiklehr., Schulenstr. 3.
— E. A., kl. Schmiedestr. 1W9.
— Emil, Mag., Stadtamts-Archiv., Spr. Dienst., Mittw. u. Freit. 6—7 abds., Schulenstr. 3, ☎ 3907.
— Ernst, Dr. med., Nervenheilanst., Spr. 6—7, Altonaer St. 6, ☎ 228.
— F., Bmt., kl. Lagerstr. 50a.
— F., Inh. d. Firma F. Sokolowski, kl. Schmiedestr. 20.
— Franz, Holzhdl., Sprenkstr. 71.
— Franz, Schlosser, Alexisst. 7, W. 11.
— Jak., Edelm., Katholische St. 33.
— Jan, Ankern., Oskarst. 21.
— Jan, Schuhm., Matthäistr. 44W46.
— Jan, Töpfer, Revaler Str. 88W9.
— Jndr., Hsb., Alschwanger Str. 14.
— Jos. Ludw.', SR, Ing., Bahnbmt., Theaterboul. 3, W. 8.
— Jul., Wwe., Dünamündesche Str. 12.
— Jw., Schuhm., Katholische St. 28.
— Ludw., Fuhrm., Hospitalstr. 43W7.
— Ludw., Schlosser, Revaler Str. 68W6.
— Mart., Hsb., Altenburg. Str. 11.
— Matth., Schlossermstr., Wendensche Str. 32W5.
— Rich., Hg., Wendensche Str. 17W1.
— Stan., Feilenh., Talstr. 5W46.
— Stan., Zimmerm., Suworowstr. 106.
— Stev., Tschlr., Lubahnsche Str. 28.
— Vinc., Hg., Felliner Str. 3aW20.
— W., Obermasch.-Mstr., Jakobsst. 28.
— Wilh., Fuhrm., Rabenstr. 12, W. 12.
— Wilh., Aufw., Ritterstr. 59, W. 22.
— Wlad. Th.', Bankbmt., Säulenstr. 65

Sokolski, Nik. Stan.', Bahnbmt., Mittelstr. 3W10.
Sokow, Jw. Pet.', Hg., Klosterstr. 19W1.
Sokowenin, Pet., Hg., Jaroslaw. Str.15
Sola, Ella, Frl., Schndrn., kl. Lagerstr. 58.
Solberg, Pet., Schlosser, Ritterstr. 84W5.
Soldau, Jak., Maurer, Feldstr. 2W22.
Soldtner, Minna, Wwe., Alexanderst.84.
— Anna, Wwe., Alexanderstr. 14W7.
— Anna, Wwe., kl. Vegesackholm 17.
— V., Zahnarzt, Spr. 10—1 u. 4—6, Sonntags 12—2, Kalnezeem. Str. 6. ☎ 5591.
Soljko, Katz., Fleischer, Mosk. Str. 104.
Solikow, Sem., Bmt., Dünaburg. St.45.
Soller, Jos., Tschlr., Romanowstr. 161.
Sollmann, Anna, Wwe., Sprenkstr. 9W13
— Ed., Bierhdl., Kurmanowstr. 16.
— J., Restaurat., Kurmanowstr. 16W10.
— Jul., Portier, Kommerzschul-Gebäude, Todlebenboul.
— Mik., Hsb., Kol.- u. Bierhdlg., Champetre. Str. 15.
Soluzew, Wass. Osf.', Arb., Mühlenstr. 13W7.
Soloducha, Jw., Zimmerm., Sägerstr. 1.
Solokol, Jw., Paw.', Priv., Alexanderstr. 192, W. 17.
Solomka, Marg., Wwe., kl. Bärenstr. 3.
Solonok, Alex., Schuhm., Wologdasche Str. 2, W. 9.
Solotarew, Mich. A., WSR, Friedensricht., Reeperstr. 6W1.
Solotarewski, Lawr. Lawr.', Unters.-Richt., Ritterstr. 6W5, ☎ 5188.
Solotow, Mamont., Schlosser, Katholische Str. 4W8.
Solotuchin, Jw. Dem.', Landmesser, Säulenstr. 45W5.
Solowei, Ant., Tschlr., Gertrudst. 108.
— Alex., Holzhdl., Witebsker Str. 21, ☎ 6642.
— Alter, Hdlr., Katholische Str. 48W6
— Joss., Schndr., Mühlenstr. 171, W.

A. Soloweitschik vorm. **G. Hei... Schmidt**, 2. G., Gold- u. Silber... Inh.: Abram Soloweitschik, Ne... str. 11, ☎ 7044.

Soloweitschik, Elja, Holzhdlr., Sur... rowstr. 7, W. 26.
— A. H., Exped., Sprenkstr. 12, ☎ 45...
— J. P., Exped., Kurmanowstr. 20b. ☎ 3814.
— Morsche, Exped., Kurmanowst. 20...
— Schlom., Glaser, Palissadenst. 29.

P. T. Solowjew, 2. G., Tabakfabrik Tee, Inh.: Porfiry Solowjew, Schwar... häupterstr. 2, ☎ 3530.

Solowjew, Akul., Hdlr., Jarosl. Str. 2...
— Afon., Bäcker, Dünaburg. Str. 28W...
— Alex., Gravör, Simonstr. 8W9.
— Aniss., Hdlr., Dünaburger Str. 22.
— Aniss., Schndr., Dünaburg. Str. 11W...
— Anna, Teehaus, Bergstr. 1.
— Grig., Schlosser, Marienmühlenst. 1...
— Jak., Schuhm., Hospitalstr. 49W3.
— Jefr., Bmt., Seestr. 5aW7.
— Jlja, Holzhdlr., Hasenholm. Ufer 1...
— Jw., Bahnbmt., Marienmühlenstr.1...
— Jw., Dw., Elisabethst. 7, W. 18.
— Krist., Hdlr., Tulasche Str. 21W5.
— Nik., Glasm., Dünamünd. Str. 36.
— Nik. Wass.', Bahnbmt., Gertrudstr.
— P. T., Inh. d. Firma P. T. Solow... jew, Dorpater Str. 55aW24.
— T., Hsb., Witebsker Str. 9W1.
— Wlad., Akzisebmt., Bäckereistr. 10W...

Solowski, Darja, Wwe., Kathol. Str. ...
Solt, Pet., Arzt, Spr. 10—12 u. 4—... Suworowstr. 11, W. 2, ☎ 3924.
Soltner, K., Maurer, Thering. Str.1...
— Jeannot Theod.', Gärtner, Abgulde... Str. 1.
Som, Osf., Bahnbmt., Palissadenstr. 1...
Somann, Jan, Tschlr., Pernauer St.1...
Somberg, Mikk., Hdlr., Sternstr. 26.
— Andr. Gust.', Hg., Dorotheenstr. 1...
— Fritz, Kwh., Hospitalstr. 3W12.
— Fritz, Schuhm., Pernauer St. 23a.
— Henry, Holzhdlr., Lagerstr. 31.
Somerowski, Jur, Fuhrm., Reval. Str.9...
Sominsky, Getz., Hdlr., Sadownikowstr.2...
— A., Hebamme, Moskauer Str. 62W5...
— E., Exped., Romanowst. 118, W. 6... ☎ 4568.
— Josefa, Frl., Suworowstr. 117.
— K., Hdlr., Säulenst. 76, W. 12.
— Pessa, Wwe., Elisabethstr. 103W14.
— Sch., Elementarschule, Kurmano... str. 20a.

Sommer, Alex., Buchhltr. d. Stadt-Güter... verw., Marienstr. 47, W. 2.
— Andr., Maler, Revalerstr. 34, Q. 2.
— Anna, Hsbn., Rahdensche Str. 10.
— Aug., Oekonom, Marienstr. 19W9.
— Aug., Zimmerm., Annenhöf. St. 10.
— C. A., Hg., Mühlenstr. 72, W. 1...
— E., Frisirsalon, Jakobsst. 3.
— Ed., Fabrikbmt., Suworowstr. 133.
— Emil, Kfm., Basteiboul. 11, W. 8.
— Ewald, Frisör, Taubenstr. 33W3.
— Fritz, Fabrikwächter, Bienenst. 11.
— Georg Joh.', Fabrikbmt., Suworo... str. 133, W. 11.
— Joh., Buchh., Newastr. 26, W. 61.
— Joh., Dir. d. vierten Rig. Gesellsch... gegens. Kredits, Marienstr. 24. ☎ 4728.
— Jur, Werkmstr., Rahdensche Str. 10...

Ch. Jürgensohn, Weingrosshandlung, Wallstr. Nr. 20. Telephon Nr. 106.

— Karl, Amts-Zimmermstr., Säulenstr. 77, ☎ 3390.
— Karl, Schlosser, Rujen. Str. 7W5.
— Karol., Strickanst., Alexanderstr. 112
— Lina, Pfleg., Marienstr. 63W1.
— Lisa, Wwe., Doblen. Str. 7.
— Luise, Frl., Kirchenstr. 4W1.
— M., Feldscher, Mitauer Ch. 99.
— Tenis, Fleischer, Vegesacksholmst. 4.
— Th., Hg., Mühlenstr. 95W2.
— Theod., Drogist, Gertrudstr. 103W17.
— Wilh., Schndr., Helenenstr. 25W22.
— Wilh., Schndr., Mosk. Str. 223W3.
— Wold., Speisehaus, Georgenst. 2a.
Sommer-Horst, Rich. Feod.', Bevollm. d. Firma Gebr. Nobel, Antonienstr.12
Sommerfeld, Sam., Vorarb., Apothekerstr. 30, W. 3.
Sommerfeldt, Joh., Waschanst., Dorpaterstr. 37, W. 1.
— Marie, Hgn., Taubenstr. 29W1.
— Wilh., Amts-Schuhmmstr., Königsstr. 6.
Somow, Nik., Generalmajor, Alexanderstr. 64W16.
Sondor, Oss., Tischlr., Dorpaterstr. 101.
Songailo, O., Hg., Parkstr. 4W41.
Songin, Xav. Stan.', Werkmstr., Ritterstr. 75bW11.
Sonik, M., Hdlr., Smolensker Str. 9W22
Sonka, Joh., Vorarb., Schiffstr. 13W21.
Sonkin, P., Schndr., Johannisstr. 10W5
Sonn, Aug., Frl., Königsstr. 16, W. 4.
— J. S., Theaterdir., Dorp. Str. 14W2, ☎ 6825.
— Heinr., Korbhdl., kl. Schmiedestr. 19, und Schmiedestr. 3.
Sonnberg, Ed., Schuhm., Pokrowstr. 10.
— Kath., Wwe., Matthäistr. 141, W. 7.
Sonne, E., Wwe., Scharrenstr. 22W2.
— Joh., Schlosser, Marienmühlenst. 2.
— Kath., SR-Frau, Andreasstr. 1.
— Marie, Wwe., Sternstr. 11, W. 8.
— Paul, Former, Suworowstr. 106.
— Wilh., Schndr., Artilleriestr. 26.
Sonnenberg, Otto, Bmt., Reval. Str.21
— Elis., Frau, Altstadt 3, W. 1.
— Ernst, Hsb., Lange Str. 9.
— Marie, Wwe., Schreyenbusch 3, 10.
— Rob., Mech., Pionirstr. 7W18.
— Thom., Gärtner, Nikolaistr. 48.
— Wilh., Töpfer, Mosk. Str. 159.
Sonnenblick, J. K., Arzt, Gertrudstr. 49.
Sonnik, Joss., Schuhm., Sofienstr. 4W33
Sonntag, Ernst, Webmstr., Hofesstr. 12.
Sontozki, Anna, Schndr., Schreyenbusch 8, 17.
Soods, Jula, Wwe., Revaler Str. 32.
Sooms, Karl Joh.', Provisor, Apothekerstr. 16.
Soosar, Mik., Tschlr., Matthäist. 69.
Sopronenko, Mich., Steinsetzermstr., Katholische Str. 54W2.
Sopronok, Las, Dw., Dünaburger St.44.
Soresmann, O. Sch., Hdlr., Romanowstr. 94W9.
— Leiser, Schuhm., Jesuskirchenstr. 14. ☎ 4529.
— O. S., Schuhm., Scharrenstr. 20.
Sorge, Itzig, Auss., Nordstr. 3W22.
Sorgenfrei, Anna, Hsbn., Lubahn. Str. 20
Sorgewitz, Ed., Koll.-Prof. d. Firma A. Leutner u. Ko., Alexanderstr. 152W3.
— Artur, Klavierlehr., Karolinenstr. 16.
Sorin, M., Auss., Nordstr, 3W30.
— M., Schndr., Moskauer Str. 64W15.
— Olga, Wwe., Sadownikowstr. 33W2.
Sorkin, Iser, Schuhm., Sadownikowstr. 27W10.
— Jak., Kol.-Hdlr., Dünaburger St.74.
Sorokin, Afr., Hsb., Katholische Str. 60.
— Alex., Wwe., Gertrudstr. 96W6.
— Iw., Masch., Mosk. Str. 171W7.
— Iw., Schaffn., kl. Mosk. Str. 3W2.
— L., Masch., kl. Mosk. Str. 11W2.
— N., Restaurat., Mühlenst. 103.
Soroko, Alex., Agent, Taubenstr. 9W6.
— Iw., Dw., Smolensker Str. 1W19.
Sorotkin, Alex., Tapez., Moskauer Str. 75.
Sorotschinsky, Anast., Kapt.-Wwe., Säulenstr. 33, W. 1.
Sorpewitz, Joh., Stauer, Windstr. 6W2.
Sortschik, Rud., Stauer, Revaler St.22.
Sosnin, Fed. Pawl.', KR, Sekret. der Militär-Topogr., Säulenstr. 30W3.
— P., Bahnbmt., kl. Palissadenst. 10.
Sosonow, Darg., Hsb., Jaroslaw. Str.36
— J., Kassir., 2. Weidendamm 15W13.
Sosowak, Marie, Schndrn., Witebsker Str. 13, W. 14.
Soß, Jan, Hsb., Poltawasche Str. 5a.
Sossen, Krisch, Maler, Alexanderstr. 122
— J. K., Mech., Marienstr. 70W32.
Sossimowitsch, Iw. Alex.', HR, Reichskontrolbmt., Marienstr. 28.
Ella Sossnitzki, 2. G., Manufaktur- u. Modew., Inh.: Ella Sossnitzki, Weberst. 9, ☎ 3828.
Sossnitzki, E., Schndrn., Weberstr. 9, ☎ 3828.
— H., geb. Lange, Wwe., Mühlenstr. 113, W. 2.
Sossnowski, Oss., Bahnbmt., kl. Palissadenstr. 2aW19.
— Pet., Dw., Emmastr. 18.
Sossul, Jan, Maler, Pokrowstr. 19W19.
Soste, M., Materialverw., Schreyenb. 8, 14
— Karol., Kassirn., Newast. 9, W. 45.
— Karol., Strickanst., Katharinend. 8.
Sotak, J., Fleischw.-Hdl., Kathol. Str. 34.
Sotnik, E., Glaser, kl. Lagerstr. 22.
— Alex.', Fleischer, Trinitatisst. 9, W.4.
— F., Hg., Mosk. Str. 19W10.
— Herm., Glaser, Lagerstr. 12, ☎ 2796.
— Jank., Hg., Steinstr. 7W2.
— S., Wäsche- und Modew.-Hdl., Kalkstr. 17.
de Soto, Henry, Dr., Schützenstr. 13W6, ☎ 5299.
„Sotrudnik", Konsumverein, Seestr. 17.
Sotschinski, Ludw. Edm.', KA, Reichskontrol-Bmt., Grabenstr. 5W15.
Sotski, Pet. Pet.', Bmt., Ritterstr. 12W38
— Wass., Fabrikbmt., Friedensstr.45W10
— Wass. Jeg.', Kolkulator, Plettenbergstr. 1W1.
Souchay de la Duboissiere, Alex. Adam.', Leutn., Mühlenstr. 5, ☎ 3680.
Sower, Karl, Schmied, Säulenstr. 88.
Sowinski, Franz, Spinnmstr., Weißenhöfsche Str. 6a.
— Ludw., Spinnmstr., Behnensche Str.4
Spachowski, Kas., Kellner, Königsstr. 26
Spaer, Isr., Schndr., Reeperstr. 9W4.
Spahre, Jak., Werkmstr., Katholische Str. 42W18.
Spahrns, Joh., Schlosser, Artilleriestr.51
Spahrs, Jan, Bmt., Ritterstr. 77W12.
Spaier, Sroll, Hg., Eliasstr. 22.
Spaine, Aug., Zuschl., Wend. Str. 19.
— Jula, Wwe., Kaisergartenstr. 1W13.
Spak, Iw., Schlosser, Moskauer Str. 152.
Spakowski, Wik., Revierauss., Eliasst.7.
— Joh., Brauer, Friedensstr. 19W15.
— Iw. Bog.', Kfm., Suworowstr. 93.
— Konst., Tschlr., Tulasche Str. 5W6.
— U., Glasw.-Hdl., Alexanderstr. 114, ☎ 5693.
Spal, Anna, Frau, Nordst. 21, W. 8.
Spalle, Aug., Schuhm., kl. Lagerst. 32.
— Dav., Dw., Dorpater St. 13, W. 11.
— Dav. Dav.', Diener, Dorpaterstr. 13.
— Olga, geb. Uhder, Frau, Ritterstr.75b
— Wass., Steinh., Moskauer Str. 109.
Spalow, Sem., Untern., Charlottenstr.34
Spalwa, Jan, Hsb., Atgasensch. Weg 12.
Spalwe, Karl, Schlosser, Aahöf. Str. 4.
Spalwen, Alex., Dw., Ebelshöf. Str. 5.
Spalwin, Alw., Frl., kl. Vegesacksh. 48.
— Anna, Frau, Suworowstr 100W43.
— Christ., Kol.-Hdlg., Adlerst. 12a.
— Joh., Schlosser, Ritterstr. 80W3.
— Lis., Schndrn., Marienstr. 83W16.
— Luise, Wwe., Frauenburger Str. 5.
— Osk., Schuhm., Revaler Str. 69W8.
— Pet., Tschlr., Matthäistr. 59W10.
Spalwingk, Heinr., Buchhltr.-Geh., Marienst. 12, W. 14.
Spande, Minna, Hgn., Dorpater Str. 7.
Spandeg, Jan Mart.', Fabrikbmt., Friedensstr. 23W6.
Spang, Aug., Dreher, Matthäistr. 77.
Spanisches Konsulat, Gildstubenstr. 4, ☎ 2132, im Kontor Smit-Schneider.
Spank, Jak., Schiffskapt., Ankerstr. 6.
— Karl, Schiffskapt., Fischerstr. 6.
— Marie, Wwe., Gypsstr. 1.
Spanowski, Jak., Bäcker, Mosk. Str.110
— Iw., Mech., Petersb. Ch. 6.
— Kas., Mech., Dünaburger Str. 60W8.
Erste Ueberdünasche Spar- u. Vorschuss-Gesellschaft, 2. G., Verwaltung: E. Ohsolin, A. Grünberg, M. Steinberg, Mart. Wikmann, P. Dulbe, Thronfolgerboul.25, ☎ 846
Spar- u. Vorschusskasse der Rig. Handwerker, 2. G., Direktore: J. Behrsin, Präses: A. Arnit, Chr. Pahrup, D. Golt, Suworowstr. 14, Eing. Elisabethstr., ☎ 922, Geschäftsführer, ☎ 7177.
Spar- und Vorschuss-Gesellsch. der Rigaer Hausbesitzer, 2. G., Inh.: Verein der Rig. Hausbes. Direktore: Friedr. Berschinski, A. Ausenberg, J. Feldmann, P. Osolin. Kurator: Fr. Weinberg, Präs. d. Verw.: Joh. Böhm, Alexanderboul. 2/4, ☎ 4001.
Spar- u. Vorschusskasse beim Hilfsverein der Rig. lett. Handwerker, Elisabethstr. 16, ☎ 551.
Spar- u. Vorschuss-Gesellsch. „Basar Berg", Sieh „Vierte Rigaer Gesellsch. gegens. Kredits".
Spar- und Vorschußkasse der Johannisgilde. Sieh unter Johannisgilde.
Spar- u. Vorschußkasse d. Rig. Handwerker u. Kleinindustriellen, Jungfernstr. 7W3, ☎ 4043.
Spar- u. Vorschußkasse d. Mitglieder d. Gewerbevereins, geöffnet 5—7 nachmitt., Königsstr. 30, ☎ 3977.
Spar- u. Vorschußkasse d. Rig. Handw.-Artells, Suworowstr. 8W5.
Spar- u. Vorschußkasse d. Rig. Russisch. Gewerbever., Suworowstr. 8, W. 3, ☎ 1439.
Spar- u. Vorschußkasse „Fahne", Mühlenstr. 66, ☎ 2842.
Spar- u. Vorschußkasse d. Estischen Vereins „Imanta", Jakobstr. 3.
Spar- und Vorschußkasse für Gewerbetreibende u. Handwerker, Dorpaterstr. 26, ☎ 2236.

Karl Grünberg, Matthäistr. № 54, im eigenen Hause. Telephon № 2402. Die besten Gummireifen der Welt.

Eigene Filialen: Mühlenstr., Ecke der Sworowstr., Tel. 325. Hagensberg, Waldstr. 4a, Tel. 3950. Weberstrasse, Ecke der Altstadt, Tel. 1569. Mitauer Chaussee 12, Tel. 3055.

2. Ueberdünasche Spar- u. Vorschußkasse, Wallstr. 15, ☎ 2458.
Spar- u. Vorschußkasse des lett. Zentral-Hilfsvereins, Pauluccist. 2, ☎ 4465
Spar-, Vorschuß- u. Hilfskasse „Phönix". Petersb. Ch. 12, ☎ 4046.
Spar- u. Vorschußkasse d. Rig. Hilfsvereins, Lubahnsche Str. 17, ☎ 6216.
Spar- u. Vorschußkasse d. Rigaer Hilfsvereins, Herrenstr. 33, ☎ 7199.
Sparin, J., Hsb., Rutzausche Str. 16.
— Karl, Hg., Altonaer Str. 28W2.
Sparinski, Karl, Schmied, Färberst. 12.
Sparis, Konr., Priv., Ritterstr. 58W2.

Sparkasse

sieh Rigaer Stadt-Sparkasse.

Sparne, Minna, Asylvorst., Sprenkstr. 29
Sparnin, A., Bahnbmt., Popowstr. 5W5
Spars, Karl, Kutscher, Revaler St. 2.
Spaskow, Feod., Dw., Schwimmst. 26.
Spassoklinski, Kath., Priv., Birkenstr. 8
Spato, Dav., Untermstr., Schreyenbusch 4, 18a.
Spatz, F. R., Schlosser, Stegstr. 9W5.
— Friedr., Messerschleifer, Windauer Str. 62.
— Jak., Schaffn., Atgasen. Weg 16W8.
— Joh., Bäcker, Matthäistr. 89aW12.
— Karl, Dreher, Matthäist. 141, W. 19.
— Mart., Schuhm., Matthäistr. 93W42.
— Pet., Maler, Kirchenstr. 4, W. 10.
— Wold., Bmt., Pokrowstr. 15W5
— Wold., Maler, Pionierst. 3, W. 11.
Justus Specht, 2. G., Vertreter der A.-G. Prowoloka in Petersburg, Inh.: Justus Specht, Bremerstr. 7, ☎ 814.
Specht, Heinr., Dw., Gertrudstr. 77W17.
— Emeline, geb. Rambach, Kfm.-Wwe., 1. Weidend. 10, W. 7, ☎ 2745.
— Heinr., Maurer, Marienst.106, W.17
— Joh., Amts-Schuhm.-Mstr., Karolinenstr. 12W15.
— Justus, Inh. d. Firma Just. Specht, Jakobsstr. 30W8, ☎ 4646.
— Mik., Zimmerm., Matthäistr. 47.
— Osk. Rud.', Reisender, Nikolaistr. 69a
— Rich., Kistenb., Laboratoriumstr. 27
Speer. Sieh auch Spehr.
— Emma, Frl., Schulenstr. 25W30.
— Eugenie, Frl., Schulenstr. 25W30.
— F., Inh. d. Putzhdl. E. Kühn, Schmiedestr. 5W1.
— Joh., Friedr., Schuhm., Wolmarsche Str. 13W8.
— Krist., Wwe., Karolinenstr. 39, W. 9.
— Ludw., Geschäftsf., Alexanderstr. 118.
— Vikt., Artist, Revaler Str. 36W6.
— Wilh., Hg., Dorpater Str. 83.
— Wilh. Heinr.', Exped., Kapselstr. 3a.
Speering, Alex., Fuhrm., Romanowst.86.
Speery, Mart., Hsb., Jakobstädt. Str. 3
— Joh., Fabrikbmt., Nordeckshöffche Str. 12b.
— Ludw., Schlosser, Sternstr. 31W15.
Spehlmann, Mich., Chaufför, Dorpater Str. 83, W. 12.
— Eda, Näht., Ritterstr. 70W6.
Spehr. Sieh auch Speer.
— Andr., kl. Lagerstr. 47.
— Mart., Hsb., Wever, Salven. Str. 74a.
Speier, M., ebr. Lehrer, Romanowstr. 104.

Speisesalon
I. Ranges
F. Sokolowsky
Kl. Schmiedestr. 20,
Telefon 1479.

Speke, A., Maurer, Glockenstr. 7.
Spekis, Aug., Schlosser, Marienstr. 113.
Spektor, Krisch., Kol.-Hdlg., Wilnasche Str. 1.
Spelewski, Ant., Schaffn., Lerchenstr. 1.
Spelge, Jan, Schlosser, Revaler Str.88.
Spelit, Pet., Vorarb., Duntenh. Str. 48.
Spelte, Karl, Dw., Sprenkstr. 23aW39.
Spelten, Hugo, Setzer, kl. Lagerstr. 13
— Charl., Schndrn., kl. Lagerstr. 16.
— Heinr. Eman.', Hg., kl. Lagerstr. 16.
— Karol., Fabrikbmtn., kl. Lagerstr. 16.
— Wilh., Uhrm., kl. Lagerstr. 16, W. 11.
Spengel, Alex. Joh.', Werkmstr., Gregorstr. 9.
— Alfr., Schndr., Revaler Str. 85W13.
— Alw., Schndr., Charlottenstr. 48W12.
— Anna, Schndrn., Dorpater Str. 28W4.
— Aug., Masch., Ritterstr. 85.
— Eva, Kwh., Matthäistr. 102.
— Friedr., Fleischer, Duntenhof. Str. 1.
— Friederike, Wwe., Wolmar. Str. 31.
— Friedr. Aug.', Setzer, Ritterstr.85W12
— Friedr. Bernh.', Werkmstr., Suworowstr. 24W24.
— Georg, Maler, Gertrudstr. 113W93.
— Georg, Schuhm., Gerberstr. 8.
— Joh. Aug.', Mech., Gertrudstr. 40W12
— Jos., Schuhm., Wolmar. Str. 31.
— Mart., Frisörgesch., Pernauer Str.13
— Paul, Schlosser, Dünaburger Str. 53
— Phil., Wwe., Ritterst. 75, W. 15.
— Rob., Schndr., Säulenstr. 52W36.
— Rob. Friedr.'. Hg., Gerberstr. 1W8.
— Trine, Wwe., Schndrn., Wolmar St. 35, W. 16.
— W., Schuhm., Schmiedestr. 47W3.
— Wold., Schndr., Gertrudstr. 43W27.
— Wold. Pet.', Ing., Gregorstr. 9
Spenn, Alex., Bahnbmt., Palissadenst.19.
Speranski, H. H., Leutn., Matthäistr. 43.
Sperber, Cäsar Ad.', Altstr. 5W3.
A. V. Sperling, 2. G., Stauer, Inh.: Aug. Viktor Sperling, Schloßstr. 6.
Sperling, Aug. Vikt., Inh. der Firma A. V. Sperling, Schloßstr. 6.
— Alb. Mart.', Hg., Schmiedestr. 28W7.
— Alex., Werkmstr., Wolgund. Str. 1.
— Alex., Malermstr., Gertrudstr. 84.
— Alfr., Gertrudstr. 84W1.
— Alfr., Fabrikbmt., Mühlenstr. 33.
— B., Hg., Smolensker Str. 6W8.
— Ch., Hg., Eliasstr. 7W21.
— Donath, Schmied, Polotzk. Str. 15W7
— Friedr., Wwe., Muckenholm. Str. 23.
— Friedr., Werkf., Optiker, Dorotheenstr. 3W20.
— H., Galanteriew.-Hdl., Lagerstr. 12.
— Henr. Christ.', Wwe., Fabrikbmtn., Karolinenst. 40, W. 1.
— Hugo, Malzmstr., Nikolaistr. 75.
— Jak., Buchb., Gertrudstr. 74, W. 26.
— Joh., Fleischhdlr., Schiffsstr. 12.
— Joh., Schmied, Polangen. Str. 5.
— Karl, Drahtz., Nordeckshöf. Str. 12b
— Leib, Hg., Eliasstr. 22, W. 21.
— M., Wwe., Grandstr. 1, W. 1.
— Marie, Bahnbmt., Mühlenstr. 62W6.
— Marie,, Wwe., Alexanderstr. 49.
— Mowscha, Fleischhdlr., Steinstr. 21.
— Naftali Joss.', Hdlr., Lagerstr. 18W2
— Otto, Töpfer, Drosselstr. 4.
— P., Wwe., Gertrudstr. 84, W. 5.
— Rob., Hg., Kurmanowstr. 20b.
— Schmul, Hdlr., Mühlenst. 165, W. 6
— Theod., Buchhltr., Säulenstr. 30W16.
— Wold., Lokomotivf., kl. Lagerstr. 45.
— Wold. Joh.', Bankbmt., Muckenholmsche Str. 23.
Spermann, Otto, Gerber, Talstr. 5W39.
Sperre, Joh. Andr.', Lehrer, Romanowstr. 36W33.
Sperski, S., Hdlr., Newastr. 26W46.
Spessiwzew, Alex. Alex.', Reichsbankbmt., Suworowstr. 104W4.
Spezius, Kas., Tschlr., kl. Palissadenstr. 6

A. Spielberg & Co.
Fabrik für Eisenkonstruktionen und Schmiedearbeiten
Petersburger Chaussée 31,
Telefon 5544.
Tel.-Adr.: „Spielbergco-Riga".
Briefadr.: Alexanderstr. 64/66.
Fabrik-Kontor:
Alexanderstr. 64/66, Tel. 6461.

A. Spielberg & Ko., 2. G., Fabrik für Eisenkonstruktion, Kommanditgesellsch. Aug. Spielberg, einz. offen. Gesellschaft., Petersb. Ch. 31, ☎ 5544 Kontor: Alexanderstr. 64/66, ☎ 6461
Spielberg, Marg., Wwe., Alexanderstr. 130
— Aug., einz. off. Gesellsch. d. Firma Spielberg u. Ko., Alexanderstr.64W2
— Ludmilla, Hgn., Schulenstr. 30W8.
Spielmann, Joh., geb. v. Lübtow, Wwe. Wenden. Str 43, W. 5.
— N., Schndr., Jesuskirchenstr. 1W14.
Spieß, M., Wwe., Romanowstr. 1W12.
— Krist., Bahnbmt., Kirchhofsst. 18.
— Marie, Hsbn., Selburgsche Str. 3a.
Spigowski, Iw., Zimmerm., alte Mitauer Str. 42.
Spilcker, Otto, Kfm., Kontor: Schaalstr. 7, ☎ 4302, Wohn.: Elisabethstr. 23, W. 1, ☎ 4475.
Spilewski, Iw., Schaffn., kl. Palissadenstr. 25W27.
Spilker, Otto, Priv., Säulenstr. 83W21.
Spiller, Aug., Sattler, Alexanderstr. 114
— Mart., Dw., Gertrudstr. 30W34.
— Pet., Schmied, Pokrowst. 11, W. 17
Spilmer, Karl, Schndr., Pokrowstr. 10.
Spilner, Jan, Schlosser, Wenden. Str.13
Spilwa, Anna, Schndrn., Artilleriestr.41
Spilwe, Aug., Former, Marienstr. 132
— Karl, Tschlr., Bärenstr. 9W70.
Spilweneek, Anna, Wäsch., Matthäistr. 45
— Emilie, Wwe., Irmlausche Str. 6.
— Grete, Wwe., Zeltstr. 5.
— Karl, Hg., Revaler Str. 70W61.
— S. J., Kanzleibmt., Irmlausche Str.6
Spina, Ant., Tschlr., Katholische Str.42
John Spinck & Co., 1. G., Spedition u. Zollklarirung, Inh.: John Spinck u. Felix Baron Hahn, Prok.: Paul Will, Jakobsstr. 18, ☎ 195, Postfach 811.

Karl Grünberg, Matthäistr. № 54, im eigenen Hause. Telephon № 2402. Die besten Gummireifen der Welt.
Wein- u. Austern-Stuben
Basteiboulevard Nr. 2, Telephon Nr. 80.
Otto Schwarz.
Wein-, Delikatessen- u. Cigarren-Lager
Basteiboulevard, Ecke der Kalkstrasse.

Spinck, Arv., Inh. d. Vogelhdl. vorm. Dor. Eichmann, Wallstr. 25, W. 2.
— Alfr. J., Agenturgesch., Thronfolgerboul. 17, ☎ 7199.
— John, Mitinh. d. Firma John Spinck und Ko., Dünamünd. Str. 18W6, ☎ 7118.
— Rob., Bankbmt., Dünamünd. Str. 18
Spinde, Jahn, Kol.-Hdlr., Romanowstr. 62, W. 11.
— Kristine, Kol.-Hdlg., kl. Neust. 4.
Spindler, M., Schndr., Mosk. Str. 104.
Spingis, Karl, Schlosser, Dorotheenstr. 21a.
Spingler, Rich., Glasm., Dünamd. Str. 36.
Spinkler, Gerh. Paul.', Buchhltr. und Prok. d. Sassenh. Baumwollsp., Kandauer Str. 39aW1.
Spira, Mart., Hsb., Bierhdl., Bullensche Str. 11a.
— Oss., Tschlr., Bauskesche Str. 25.
Spirand, Pet., Schndr., Mühlenstr. 107.
Spiranda, Anna, Wwe., Augustenstr. 15.
Spiranski, Nik., Leutn., Matthäistr. 43.
Spirant, Magd., Pens., Newastr. 26W52
Spire, K., Kwh., Apussen. Str. 16.
— Karl, Kellner, Wendensche Str. 13.
— Lina, Wwe., Werrosche Str. 7W3.
— Osk., Hg., Wenden. Str. 25W13.
— Pet., Hsb., Kandauer Str. 48.
Spirjakin, Jak., Böttcher, Seestr. 5aW9.
Spirichin, L., Frl., Alexanderstr. 21.
Spiridonok, L., Hsb., Alschwangersche Str. 25.
— Polizeibmt., Augustenstr. 2W9.
Spiridonow, Chariton, Hsb., Palissadenstr. 35.
— A., Hsb., Wenden. Str. 16W8.
— Elisab., Obersten-Wwe., Artilleriestr. 17W15.
— Emilj., Priv., Segelstr. 4.
— Jak., Mech., Pleskodahlstr. 10.
— Jewd., Hsb., Säulenstr. 36, Q. 5.
— Nad., Wwe., kl. Palissadenstr. 2W3.
— Nik., Ankern., Jaroslaw. Str. 10W19.
— Pet., Hsb., Moskauer Str. 117.
— Wass., Hsb., Mech.-Werkst., Pleskodahl. Str. 10.
— Wlad. Nik.', Fabrikbmt., Dorotheenstr. 16.
Spirigenko, Jgn., Schriftf., Alexanderstr. 21, W. 9.
Spirin, Rud., Schmied, Matthäistr. 26.
Ch. A. Spiro, 2. G., Tuchw., Inh.: Chonel A. Spiro, Herrenstr. 24.
Spiro, Chonel, Inh. d. Firma Ch. A. Spiro, Dorpat. Str. 20W31, ☎ 6259
Spirr, Karl, Tschlr., Marienst. 4a.
Spirski, Warw., Wwe., Mühlenst. 147
Spirtsch, Gust., Töpfer, Schützenst. 6.
Spitalow, Pet., Hg., Revaler Str. 55.
Spitsch, Alois Andr.', Herrenkl.-Hdl., Dorpater Str. 21.
Spitschewitz, Jan, Bahnbmt., Schreyenbusch 1, 27.
Spitz, Abr., Hdlr., Säulenstr. 30, W. 37.
— Friedr., Schlosser, Bauske. Weg 8.
— Spitzbarth, Marie, WSR-Frau, Albertstr. 7, W. 4.
Spitzbarth, Wilh., Hsb., Karolinenstr. 33.
Spitzin, Julianne, Mädchen-Progymnas., Gertrudstr. 101.
— Jw., Hg., Gertrudstr. 101.
Spitzmacher, Alex., Priv., Newast. 8W8.
Spliet, Joh., Schuhm., Mühlenstr. 102.
— Paul, Dw., Mühlenst. 64, W. 8.
— Rud., Dr. med., Frauenkrankh., Spr. 9—11 u. 4½—6, Marienstr. 1, ☎ 854

Spodris, Andr., Bahnbmt., Gerberstr. 11
Spohn, Eug. Mart.', Kassir., Dorpater Str. 18.
Spohnberg, Karl, Photogr., Kalnezeemsche Str. 22.
— Karol., Masseuse, Kalnezeem. Str. 22.
— Theod. Karlow.', Bürobmt., Kalnez. Str. 22, W. 5.
Spohr, Joh. Theod., Ing.-Chem., Theaterboul. 9W4, ☎ 7124.
— Joh., Frisör, Peterholm. Str. 9.
— Kasp., Hsb., Hofesstr. 16.
— P., Frl., kl. Sandst. 10W3.
— Paul., Wwe., Hsb., Theaterboul. 9.
— Rob. Rud.', Buchhltr., Schwartzenhöffsche Str. 12W11.
Spohre, Ed., Hausverw., Schuhm., Frauenburger Str. 11, W. 4.
Spokoiski-Franzewitsch, Nik. Eug.', Oberstleutn., Elisabethstr. 47W1.
Spole, Aug. Jan', Exped., kl. Lagerstr. 12
— Joh., Maurer, Alexanderstr. 78.
„Spolem“, Konsumver., Kwh., Dünamündesche Str. 44, ☎ 4026.
Spolit, W., Glaser, Ritterstr. 77W36.
Sponholz, Karl, Schiffstapt., Schlocksche Str. 7, W. 4a.
— E., Oberlehrer, Nikolaistr. 61W9.
— Hildeg., Krankenpfl., Alexanderstr. 24.
Spore, Paul, Fuhrm., Revaler Str. 58.
Sporn, Jak., Stauer, Katharinend. 12.
— Joh., Zuschl., Katharinend. 12W12.
Sport-Klub, Elisabethstr. 55, ☎ 6665.
Sposchum, Dan., Hsb., Laboratoriumstr. 18, W. 7.
J. Spradse, 2. G., Getränke, Inh.: Joh. Spradse, Helenenstr. 14, ☎ 2503.
Spradse, Anna, Wwe., Jrmlausche Str. 8.
— Jan, Platzmstr., Rumpenhöfsche Str. 25
— Joh., Inh. d. Firma J. Spradse, Helenenstr. 14W14.
— Kath., Wwe., Helenenstr. 14, W. 1.
— M., Hg., Matthäistr. 32, W. 2.
Spradsis, Mich., Schlosser, Mastenstr. 1.
Sprangel, Ed., Zuschndr., Adolfstr. 11W6
— Fritz, Bmt., Artilleriestr. 67W20.
Spranz, Anna, Wwe., Säulenstr. 38W9
— Jak., Former, Peterholmsche Str. 14a.
— Jan, Hsb., Teichstr. 7.
— Joh., Buchdr., Suworowstr. 73W9.
— Karl, Hsb., Teichstr. 9.
— Karl, Vorarb., Charlottenstr. 40.
Spranzmann, Anna, Wwe., Doblensche Str. 4.
Spratiler, Rich., Mech., Marienstr. 59, W10, Werkst. Suworowstr. 4.
Sprawkin, N., Sattler, Mosk. Str. 79.
Sprecher, Ernst, Pächter u. Dir. des Hagensberger Theaters, Kalnezeemsche Str. 11, ☎ 354.
Spree, Ed., Schlosser, Tuckumer Str. 8.
Spreil, Pet., Hsb., kl. Lagerstr. 51.
Sprenck, Artur, Schlosser, Treydensche Str. 5.
— Alw., Fabrikbmtn., Rumpenhöffsche Str. 23W12.
— Bruno, Hdlr., Petersb. Ch. 6.
— Louise, Frau, Alexanderstr. 118.
Sprengel, Rob. Karl', Werkmstr., Buchtstr. 1.
— Felix, Hg., Taubenstr. 19.
Sprenger, Arv., Steuerm., Gregorstr. 9.
Spridse, Ant., Vorarb., Adselsche Str. 9.
Spridsit, Georg, Kutscher, Plettenbergstr., (Dragunshof).
Spriede, Ed., Drechsler, Duntenh. Str. 54
— Marie, Wwe., Duntenhöf. Str. 54.
Sprinck, Alfr. Karl', Hg., Schulenstr. 25

— Karl, Hg., Stintseestr. 23W5.
— Karl, Musiker, Newastr. 9W47.
Sprindschuk, Joh., Konditor, Suworowstr. 61W12.
Sprindsohn, Sch., Hdlr., Mosk. Str. 19. ☎ 6326.
Spring, Fritz, Hsb., Alschwangerstr. 3.
— Anette, Frl., Nußstr. 15.
— Arn. Joh.', Müller, Asylstr. 24W86.
— Georg, Tschlr., Pernauer Str. 23aW21
— Paul., Wwe., Augustenstr. 1W9.
Springe, Anna, Hgn., kl. Sandstr. 11W8.
— G., Schmied, Stintseestr. 9W5.
— Jan, Töpfer, Hospitalstr. 31W13.
— Karl, Schmied, Rodenpoiser Str. 44.
— Theod., Schmied, Färberstr. 6a.
Springenfeld. Sieh auch Springfeld.
— Chatzkel, Hg., Romanowstr. 161, W. 1
— Herm., Agent, Gertrudstr. 24W15.
— J. S., Arzt, Spr. 9—11 u. 5—6, Alexanderstr. 33W8, ☎ 3943.
— Lewin, Makler, Marienstr. 17, W. 7.
— Mich., Makler, Romanowst. 161, W. 1.
— Moritz, Dr. med., Spr. 8—11 und 4—6, alte Mitauer Str. 27a, ☎ 2467.
— Peis., Klempner, Romanowst. 161, W. 1
— S., Putzhdl., Theaterstr. 7.
Springenfeldt, Schol., Priv., Marienstr. 50W35.
— Nath., Reisender, Elisabethstr. 69W12.
Springer, Rob. Karl', KR dim. Zollbmt., Elisabethstr. 23W17.
Springfeld. Sieh auch Springenfeld.
— Osk., Pianist, Thronf.-Boul. 6, W. 7. ☎ 5547.
Springis, Aug. K., Postbmt., Mühlenstr. 74, W. 18.
— Andr., Schmied, Marienstr. 144.
— Dav., Maurer, Revaler Str. 69.
— Emil., Schndrn., Adlerstr. 12W75.
— Ernst, Schuhm., Artilleriestr. 17W31.
— Hedw., Pension, Mühlenstr. 74.
— Jak., Maurer, Revaler St. 69, W. 10
— Jan, Gerber, Mitauer Ch. 39.
— Joh., Schuhm., Schmiedestr. 34, W. 1
— Jur., Hsverw., Ritterstr. 87W1.
— Karl, Schlosser, Edwahlen. Str. 1.
— Karl, Tschlrmstr., Alexanderstr. 144.
Sprink. Sieh auch Sprinck u. Spring.
— E., Frisirsalon, Petersb. Ch. 28.
— Theod., Priv., Neust. 7, W. 8.
Sprintschuk, Jak., Glanzpl., Wendensche Str. 23.
Spring, Anna, Massöse, Karolinenstr. 17
— Marie, Frau, Marienst. 89, W. 10.
— Pet., Platzauss., Nikolaistr. 62, W. 10.
— Pet. Joh.', Bahnkassir., Elisabethstr. 89
Sprische, Pet., Zimmerm., Kronenstr. 13
Spritz, Pet., Hausverw., Friedensstr. 17a
Sprizis, Anna, Wwe., Laboratoriumstr. 5
Sproge, A., Modew.-Hdl., Sprenkstr. 23a.
— A., Wwe., Kathol. Str. 4W5.
— Adam, Tschlr., Hermannstr. 9, W. 6.
— Alex., Buchdr., Fellinerstr. 3, W. 11.
— Alex. Jw.', Bahnbmt., Gertrudstr. 44.
— Alfr., Hg., kl. Vegesackshholm 7.
— Alide, Hdlrn., Trinitatisstr. 10.
— Andr., Schlosser, Ernestinenstr. 11.
— Anna, Dw., Suworowstr. 33W7a.
— Auguste, Geh. im Kinderasyl, Asylstr. 8
— Chr., Expreß, Wallstr. 20, W. 18.
— Christ., Wwe., Parkstr. 8, W. 22.
— Ed. Joh.', Kontorbmt., Dünamünd. Str. 47.
— Elenore, Frl., Schndrn., Mühlenst. 18
— Elis., Wwe., Hospitalst. 27.
— Elise, geb Ibsen, Wwe. Gertrudstr. 97W7.

Karl Grünberg, Matthäistr. № 54, im eigenen Hause. Telephon № 2402. Die besten Gummireifen der Welt.

Nur importierte Weine in grösster Auswahl.

Karl Grünberg's Matthäistr. № 54, im eigenen Hause. Telephon № 2402. Die besten Gummireifen der Welt.

— Friedr., Zimmerm., Grenzst. 1.
— Fritz, Fuhrm., Unionstr. 16.
— G., Schlosser, Marienstr. 13, Q. 80.
— Georg, Gertrudstr. 23W10.
— Georg, Buchhltr., Altstadt 5W5.
— Girt., Zimmerm., Torfstr. 6, W. 13.
— Gottfr. Joh.', Techn., Alexanderstr. 104W23.
— Heinr., Schmied, Petersb. Ch. 99.
— Jak., Vorarb., Asylstr. 32W5.
— Jan, Bmt., Ritterstr. 85, W. 22.
— Jan, Exped., Unionstr. 4, W. 7.
— Jan, Fuhrm., Mosk. Str. 145W12.
— Jan, Fuhrhltr., Katharinend. 10W5.
— Jan, Zimmerm., Hapsaler Str. 10W2
— Joh., Aufs., Ritterstr. 1a.
— Joh., Glasermstr., Fischerstr. 9.
— Joh., Zimmerm., Bausk. Str. 39a.
— Jürgen, Bankdiener, Scheunenstr. 31.
— Karl, Fleischer, Sprenkstr. 57W30.
— Karl, Hdlr., Schonerstr. 1W24.
— Karl, Hg., Schlocksche Str. 43.
— Karl, Seiler, Schreyenbusch 8, 8.
— Karl, Stauer, Konradstr. 14.
— Lene, Wwe., Karolinenstr. 26W8.
— Leop., Kassir., Schwalbenstr. 4.
— Lisette, Rentn., Waldstr. 13.
— Marg., Wäsch., Matthäistr. 99, W. 8.
— Marie, Wwe., Artilleriestr. 66W9.
— Mich., Former, Katharinend. 20aW5.
— Ottilie, Wwe., kl. Vegesacksholm 7.
— Pet., Maurer, Windauer Str. 50.
— Pet., Steuerm., Kurische Str. 1W6.
— Pet., Tschlr., Petersb. Ch. 28W7
— Pet., Vorarb., Friedensstr. 19, W. 14.
— Rud., Maler, Karolinenstr. 26W8.
— Trine, Wwe., Tempelstr. 2a.
— W., Bauuntern., Laubstr. 3a.
— Wilh. Andr.', Exped., Mühlenst. 18.
— Wold. Christ.', Hg., Wallstr. 20W18.
Sprogis, Andr., Dw., Säulenst. 60.
— Alex., Bahnbmt., Paulluccistr. 5W9.
— Andr. Jan.', Werkmstr., Ernestinenstr. 11.
— Anna, Hsb., Rodenpoiser Str. 47.
— Ed. Jak.', Faktor, Säulenst. 55.
— J., Werkmstr., Sprenkstr. 52W2.
— Jak., Hsb., Wiesenstr. 3, Q. 5.
— Jak., Tschlr., Hasenst. 1, W. 7.
— Jan, Dachpappenfabr., Lubahnsche Str. 39, ⊶ 1349.
— Jan, Dw., Romanowstr. 42W23.
— Jan, Hsb., Ebelshöffscher Weg 30.
— Jan, Maurer, Kathol. Str. 44.
— Jan, Postbmt., Schreyenbusch 1, 36.
— Jan, Vorarb., Petersb. Ch. 104W12.
— Joh., Fotogr., Mosk. St. 132, W. 26.
— Joh., Schaffner, Marienstr. 123.
— Karl, Fleischhdlg., Gertrudstr. 92, wohnt Matthäistr. 60W16.
— Karl, Schmiedemstr., Schonerst. 7. ⊶ 4655.
— Karl, Tschlr., Kownosche Str. 2a.
— Karl, Vorarb., Asylstr. 23W8.
— Mart., Hsb., kl. Milchstr. 8W7.
— Mart., Maurer, Adlerstr. 12W31.
— Mart., Schiffskapt., Teichstr. 3W12.
— Samuel, Schndr., Gustavstr. 1, W. 9.
— W., Wächter, Alexanderstr. 140.
— Willis, Schuhm., Trinitatisstr. 18.
Friedr. Sprost, 2. G., Bauunternehmer, Matthäistr. 30 ⊶ 2733.
Sprost, Alex., Fabrikbmt., Mühlenstr. 33.
— Aug., Wwe., Hsbn., Romanowst. 139.
— Ed., Hg., Dorotheenstr. 5aW1.
— Frdr., Amts-Maurermstr., Inh. d. Firma Friedr. Sprost, Matthäistr. 30, ⊶ 2733.
— Konst., Priv., Romanowst. 139, W. 7.
— Paul, Hsb., Schreyenbusch 1, 44.
— Paul, Hsb., Schreyenbusch 7, 1.
Sprotte, Alfr., Buchdruckerei: Elisabethstr. 21a, ⊶ 6589, wohnt Kalkstr. 10,
Sprude, Mikk., Wärter, Ritterstr. 7.
— Eva, Wwe., Friedenstr. 1W6.
— Mikk., Dw., Romanowstr. 55W3.
Sprugis, Ant., Bahnbmt., kl. Palissadenstr. 8, W. 61.
Spruhde, Otto, Buchdr., Königsstr. 32.
Sprukowski, Dan. Georg', Kfm., Bauskesche Str. 94, W. 4.
— Emilie, Hsbn., Bauskesche Str. 62.
— Jan, Zimm., Dorotheenstr. 26, W. 2.
K. J. Sprukst, 2. G., Möbel, Inh.: Karl Sprukst, Suworowstr. 14, ⊶ 6573, Tischlerei, Romanowstr. 43, ⊶ 7038.
Sprukst, Pet., Malermstr., Elisabethstr. 93, ⊶ 5178.
— Karl, Inh. d. Firma K. J. Sprukst, Suworowstr. 14W10.
Spruksttn, Alex., Vorarb., Mühlgrabener Str. 9.
— Edde, Pens., Alexanderstr. 28W12.
Spruktin, Pet., Expreß, Newastr. 9.
Sprull, Pet., Oberschaffn., Polotzker Str. 1, W. 4.
Sprunck, Benj., Kirchendiener, Moskauer Str. 30.
Sprunk, Fritz Hsb., Eisenbahnstr. 12
— Friedr., Schlosser, Muckenh. Str. 29.
— Gust., Priv., Karolinenstr. 42W11.
— H., Malermstr., Karolinenstr. 42.
— Joh., Schuhm., Krebsstr. 23W35.
— Marie, Privatschule, Sappeurstr. 1a.
Spruntul, Jos., Hdlr., Laboratoriumstr. 7, W. 2.
Sprutsch, B., Gouv.-Bmt., Mühlenst. 102
Spudas, Mich., Kurzw.-Hdl., Revaler Str. 57b, W. 2.
Spudde, Franz, Fuhrm., Alexanderstr. 176.
Spudin, Andr., Lehrer, Weißenhöffsche Str. 8b.
Spühr, Angel. u. Marie, Goldinger Str. 18.
Spuhl, Joh., Prov., Rübenstr. 4.
— Joh. Bahnbmt., Heinrichsstr. 12W3.
Spuldsin, Olga, Frau, Elisabethstr. 89.
Spulge, Emilie, Handarb., 1. Weidendamm 2W10.
Spulle, Friedr., Hausverw., Hospitalstr. 16
— Lisette, Wwe., Mühlenstr. 48W24.
D. Spunde, 2. G., Schreibwar., Inh.: Dav. Spunde, Elisabethstr. 77.
Spunde, Bille, Wwe., Muckenholm. Str. 7
— Fritz, Bierbude, Dorotheenstr. 42.
— Fritz, Hdlr., Staarstr. 2.
— Fritz, Hg., Moskauer Str. 128W4.
— K., Malermstr., Marienstr. 82W5.
— Karl, Mitinh. d. Firma Forstmann & Spunde, vorm. F. Chertek, Bäckereistr. 10W12.
— Lisa, Wwe., Hsb., Altenburg. Str. 10
— Pet., Schlosser, Matthäistr. 89aW6.
— Ulr., Maler, Matthäistr. 41W42.
Spundewitsch, Mart. Kutscher, Marstallstr. 21.
Spundin, Anna, Schndrn., Trosselstr. 2.
Spungen, Jank., Schndr., Jaroslawsche Str. 4W12.
Spungin, Hessel, Kfm., Schwimmstr. 34 ⊶ 4861.
— Meise, Mützenm., Mosk. Str. 20.
— Raf., Hausverw., Marienstr. 31, ⊶ 3576.
Spur, John, Dw., Dünamünd. Str. 18
— Mord., Schndr., Mosk. Str. 69, W. 37
Spurab, Ad., Schuhm., Newastr. 16W
Spuraw, Mart., Schlosser, Färberstr. 6
Spure, Jan, Hsb., Altgas. Weg 14, W. 1
— Joh., Fuhrm., Gertrudstr. 121
— Krist., Bäcker, Revaler Str. 69W34.
— Krist., Wwe., Albertstr. 3W11.
Spurin, Nat., Frau, Altgasen. Weg 4.
Spurke, Joh., Rentn., alte Mit. Str. 4
— Krisch Jak.', Setzer, Lagerstr. 44.
Spurow, Iw., Rohrleg., Newastr. 9W4
Spurr, Karl, Gärtner, Gartenst. 3.
Spurre, Adam, Kontordien., Bischofstr. 1
— Jan, Seifens., Bikkern. St. 75.
— Patric Krist.', Vers.-Bmt., Nikolaistr. 41.
— Wilh., Exped., Bischofstr. 1, W. 8.
Srago, Bernh., Ober-Exped., Newast. 3 ⊶ 5771.
— Isid., Hg., Architektenstr. 1 W2, ⊶ 566
— M., Hdlr., Mühlenstr. 159W21.
— Schneer, Kfm., Packhausstr. 5W6.
Sraschewski, Pet. Lwow', Lehrer, Marienstr. 56W15.
Srba, Ferd., Hutm., Gertrudstr. 97.
Sribnik, Kiw., Uhrm., Alexanderstr 117
— Leibe, Uhrm., Mühlenst. 122, W. 4.
Srogowitsch, Abr., Hdlr., Eliasstr. 11W
Srolowitsch, Abr., Lehrer, Newastr. 1W3.
— Fischel, Schuhm., Mosk. Str. 64W2
— S., Mützenhdl., Moskauer Str. 104.
Srulewitsch, M., Schuhm., Revaler Str. 28W74.
Ssamussjew, Serg. Vikt.', Seconde-Leutn., Pristawsgeh., Elisabethstr. 10aW13.
Ssarytschew, Konst. Fed.', Kapt., Schulenstr. 32W2.
Ssatschiwka, P. A., Ger.-Bmt., Kaisergartenstr. 8.
Ssawitsch. Sieh auch Sawitsch.
— Alex., Oberst, Kirchenstr. 45W14.
— Nik. S., WSR, Vizepräs. d. Bez.-Ger., Thronfolger-Boul. 2.
Ssemeinoje Sobranje, Elisabethstr 55W3, ⊶ 4382.
Sswitzky, St. Nik.', Cand. hist., Oberlehrer, Schützenstr. 5, W. 25.
Ssobetzky, Georg Fel.', TR, Pristawsgeh., Mosk. Str. 124, ⊶ 4574.
Ssobolew, Frl., Vorber. zum Lehrerinnenexamen, Gertrudstr. 68W13.
— Mich. Mich.', Lehrer, Gertrudstr. 68
Sswawitzki. Sieh auch Swawitzki
Staak, Lilli, Auss., Asylstr. 20.
— Pet., Lehrer, Kalnezeemsche Str. 44.
— Wilh., Kol.-Hdl., Asylstr. 20.
— Wilh. Ludw.', Alexanderstr. 121W35.
Staacke, Emma, Speiseh., Dorp. Str. 30.
Staar, L., Dreher, Gertrudstr. 108, W. 2
Staat, Max. Karl', Abt.-Chef d. Ges. Prowodnik, Hilfsstr. 11W2.
— Karl, Zimmerm., Kasernenstr. 1W12.
C. Stabbing, 2. G., Trakteur, Inh.: Karl Stabbing, Küterstr. 19.
Stabbing, Karl, Buchhltr., Dünamündesche Str. 34.
— Dav., Schuhmacher, Kasernenstr. 1W12
— Joh., Schuhm., Hospitalst. 33
— Karl, Lieferant, Schreyenbusch 6, 9.
— Karl, Bierbude, Wenden. St. 2.
— Pet., Fuhrm., Kurmanowstr. 11W20.
— Pet., Zimmerm., Marienstr. 79W14
Stabs-Kanzlei d. 20. Armeekorps, Elisabethstr. 8, ⊶ 1279.
— d. 29. Artillerie-Brigade, Revaler Str. 57, ⊶ 1477.

Ch. Jürgensohn, Weingrosshandlung, Wallstr. Nr. 20. Telephon Nr. 106.

— d. 29. Infanterie-Division, Ritterstr. 4 ☎ 22.
Stabul, Kath., Frau, Petersb. Ch. 8[1]W3.
— Jak., Rentn., Taubenstr. 33W1.
Stabulneek, Fritz, Auss., 1. Weidend. 7.
— Andr., Fuhrm., Kathol. Str. 1W6.
— Jos., Sort., Duntenhöfsche Str. 34.
Stabun, A., Mech., Turmstr. 21.
Stabunas, Oss., Fuhrm., Lubahnsche Str. 19W1.
Marie Stabusch, 2. G., Trakteur, Inh.: Marie Stabusch, Gertrudstr. 127
Th. Stabusch, 2. G., Getränke, Inh.: Theod. Stabusch, Gertrudstr. 121, ☎ 5549.
Stabusch, E., Kfm., Herrenstr. 22, W. 8.
— Alfons, Hg., Dreylingsstr. 5.
— Amalie, Wwe., Kaisergartenstr. 1W10.
— Fraida, Schulvorstr., Mühlenstr. 37.
— K., Hg., Kurische Str. 8W3.
— Leop., Kfm., Dorotheenstr. 17.
— Marie, Inh. d. Firma Marie Stabusch, Gertrudstr. 127.
— Pauline, Knabenschule, Suworowstr. 11
— Theod., Inh. d. Firma Th. Stabusch, Ritterstr. 39W2.
— V., Frl., Telegr., Suworowstr. 5W7.
Stachmann, Anna, Wwe., Ausw., Marienst. 104, W. 21.
— Alex., Schlosser, Ritterstr. 91W6.
— Friedr., Maler, Marienstr. 87, W. 7.
— J., Kellner, Matthäist. 41, W. 17.
— Leonh., Amts-Schuhm.-Mstr., Alexanderstr. 85.
— Leonh. Leonh.', Klarirer, Alexanderstr. 85W21.
Stachowski, Ant., Bmt., Turmstr. 29.
— Jul., Schuhm., Revaler Str. 46, W. 3
— Th., Bankbmt., Lagerstr. 37.
Stack, E., Drechsler, Matthäistr. 91.
Stackalder, Jan, Arrend., Unionstr. 32
Stackel, S., Brothdl., 1. Weidendamm 4.
Stackelbart, Anna, Wwe., Säulenstr. 26.
— Karl, Mechan., Ritterstr. 49, W. 21.
— Wilh., Weißnäht., Säulenstr. 26.
Stackelberg, Elise, Baronesse Schützenstr. 5W2a.
— Ebba, Baronesse, Kirchhofsstr. 13.
— Emma, Baronesse, Felliner Str. 2.
— Friedr., Baron, Schützenstr. 5W2
— M., Baronin, Basteiboul. 9, W. 12.
Stackemann, Karl, Hsb., Ing., Schlocksche Str. 12a.
Stackis, Ed. Jan', Auss., Hapsaler Str. 9
Stadding, Joh. Pet.', Buchhltr., Mühlgrabener Str. 14a.
V. Staden, 2. G., Papyros, Zigarren und Galanteriewaaren, Inh.: Konst. Grauen, Kaufstr. 17, ☎ 1780.

F. Stadler
kleine Königs-str. 17.
Fotograf. Bedarfs-Artikel.
Tel. 5917.

F. Stadler, 2. G., fotograf. Bedarfsart., Inh.: Franz Stadler, kl. Königsstr. 17 ☎ 5917.

Stadler, Franz, Inh. d. Firma F. Stadler, Mittelstr. 11W18.
Stadtamt, Königsstr. 5, ☎ 1187. Sieh Register Seite 2.
Stadt-Archiv im Dommuseum, ☎ 3981. Sieh Register Seite 2.
Stadt-Bibliothek, im Rathause, ☎ 1788. Sieh Register Seite 2.
Stadt-Diskontobank, sieh Rigaer Stadt-Diskontobank. Sieh Register Seite 2.
Stadtgüter-Verwaltung, Schmiedestr. 10, ☎ 2273. Sieh Register Seite 2.
Stadt-Gymnasium, Thronfolgerboul. 8, ☎ 2589. Sieh Register Seite 2.
Stadt-Handelsschule, Turmstr. 4, (Eing. Basteiboul.)
Stadtkrankenhaus, Ritterstr. 3—9, ☎ 135.

Stadt-Lombard

sieh **R**igaer Stadt Lombard.

Stadtkrankenhaus, Bürgerstr. 13, ☎ 5424
Stadt-Polizei-Verw., Theaterboul. 16, ☎ 303. Sieh Register Seite 2.
Stadt-Realschule, Nikolaistr. 1, ☎ 6369.
Stadtschule (d. Kaiserin Katharina II.), Romanowstr. 55, ☎ 3562.

Stadt-Sparkasse

sieh **R**igaer Stadt-Sparkasse.

„Stadttheater", Theaterboul., ☎ 268, Direktion ☎ 4040.
Stadttheater, Zweites, Nikolaistr., ☎ 764.
Stadttheater, Drittes (lettisches), Puschkinboul., ☎ 4537. Sieh Register Seite 2.
Stadt-Töchterschule, Nikolaistr. 2, ☎ 2230 Sieh Register Seite 2.
Stadt-Waisengericht, im Rathaus. Sieh Register Seite 2.
Städt. Armenasyl, Barbierstr. 1.
Städt. Brandvers.-Verein, Rig. gegens. gegr. 1765, Königsstr. 3, ☎ 2074.
Städtische Kunstschule (vorm. Elise von Jung-Stilling), Dir. W. Purvit, Packhausst. 1, W. 8, ☎ 5186.
Städt. Torfstreu- u. Poudrettenfabr., Sandberge, beim Matthäi-Begräbniß.
Städtische Volksbibliothek und Lesehalle, Gertrudstr. 19 und Dorotheenstr. 41a
Staeben, Erna. Wwe., Gartenstr. 4a.
Staeger, Adalb., Bmt. der Gasanst., Mühlenstr. 3, W. 29.
— Alex., Musikdir. u. Kritiker, Alexanderstr. 28W12.
— Joh., Wwe., Schlocksche Str. 18.
— Wilh., Kfm., Karolinenstr. 32, W. 4.
Stähly, Rud., Hg., Parkstr. 4aW23
Staehr, Karl, Orgelb., Palissadenstr. 4.
Stael v. Holstein, Wilh. Reinh.', Hofmeister, residirender Landrat, Bes. d. Gutes Zintenhof, Klosterstr. 21W3, ☎ 2005.
Stafsberg, Johannes, Fabrikdir., Moskauer Str. 124.
Stagge, Louise, Frau, Marienst. 4.
— Mart., Goldschm., Lagerstr. 3, Q. 3.
v. Stahl, Charl. Töchterschule, Andreasstr. 1.
— Charl., Wwe., Georgenstr. 8, Q. 2.
Alex. Stahl (H. Burchardts Druckerei), 2. G., Inh.: Artur Stahl, Wallstr. 29, ☎ 424.

Stahl, A., Bahnbmt., Gertrudstr. 62.
— Frl., Theaterstr. 1W10.
— A., Waschanst., Pferdestr. 28.
— Alb., Kellner, kl. Sandstr. 10W2.
— Alex., Aeltester der St. Joh.-Gilde, Wallstr. 29W1.
— Alex., HR, Telegr.-Bmt., Matthäistr. 41, W. 30.
— Alex., Waschanst., Newastr. 32.
— Andr., Schmied, Säulenstr. 80W30.
— Andr., Tschlr., Gertrudstr. 121.
— Anna, Frl., Putzm., Grenzst. 1.
— Anna, geb. Haase, Wwe., Todlebenboul. 11, W. 10.
— Artur, Ing., Romanowstr. 61W11.
— Aug., Glaser, Revaler Str. 88W28.
— Ch. E., Wwe., Hausverw., Bärenstr. 16.
— Charl., Frl., Charlottenstr. 64.
— Chr., Lokomotivf., Kurmanowstr 20.
— Christ., Vorarb., Katharinendamm 11
— Ebba, Frl., Christofstr. 2.
— Ed., Bmt., Alexanderst. 78, W. 13.
— Ed., Korkenschndr., Artilleriest. 39.
— Else, Klavirlehr., Georgenst. 8, W. 2.
— Erich Ferd.', Korresp., Konv. z. heil. Geist 9W1.
— Ewald And.', Kontorbmt., Popowstr. 3a
— Ferd., Convents-Verw., Conv. z. heilg Geist 1, ☎ 3391.
— Ferd., Masch., Andreasholm Elevator
— Friedr., Bmt., Matthäistr. 41W24.
— Fritz, Schmied, Sternstr. 20W4.
— Georg, Töpfer, Helenenst. 15, W. 8.
— Gust., Schlosser, Schreyenb. 1 37.
— Helene, Wwe., Felliner Str. 1W15.
— Hugo, Lombardbmt., Säulenstr. 77.
— J., Amtsbote, kl. Lagerstr. 49.
— Jak., Hg., Gregorstr. 1.
— Jak., Hsb., Schiffsstr. 28, ☎ 5528
— James, Theaterstr. 12.
— Jan, Expreß, Bischofsstr. 1W14.
— Jan, Milchhdlr., Bischofsstr. 1.
— Jan, Zimmerm., Frauenburg. St 14.
— Indr., Messerschm., Kalnezeemsche Str. 90.
— Joh., Asbestmstr., Schreyenb. 1, 36.
— Joh., Frisörgesch., Revaler Str. 28.
— Joh., Privat., Nikolaistr. 24, W. 17.
— Joh. Christ.', Fb., Revaler Str. 28
— Joh. Jak.', Bürobmt., Turnwart, Buchtstr. 1.
— Irma u. Thusn., Bmt., Suworowstr. 7, W. 16.
— Jul., Ing.-Techn., Gutsbes., Vegesacksholm 1.
— Jul., Portier, Andreasstr. 1W15.
— Jul., Schndrn., Ritterstr. 123W7.
— Jur., Hsb., kl. Lubahnsche Str. 14.
— Iw., Schuhm., Ritterstr. 149W19.
— Karl, Böttcher, kl. Altonaerst. 3.
— Karl, Presser, Schlock. St. 10.
— L., Kol.-Hdl., Bauskescher Weg 2.
— Luise Andr.', Hgn., Popowstr. 3aW36.
— Marie, Wwe., Gertrudstr. 61W12a.
— Marie, Wwe., Suworowstr. 7.
— Mart., Tschlr., Gertrudstr. 12, W. 23.
— Mich., Böttcher, Bauskesche Str. 34.
— Olga, Frau, Newastr. 27, W. 6.
— Osk., Lehrer, Jaroslawsche Str. 41.
— Osk. Ed.', Erbl. Ehrenb., Mitinh. d. Firma John Rücker u. Ko., Alexanderstr. 31W9, ☎ 3215.
— Ottil., Pastors-Wwe., Lazarethstr. 3.
— Pet., Diener, Ritterstr. 155W3.
— Pet., Schmied, Matthäistr. 141, W. 20
— Pet., Schndr., Katholische Str. 48W12
— Rob., Schlosser, Grünstr. 9.
— Rob., Schlosser, Wolmar. Str. 15W17.

Karl Grünberg, Matthäistr. № 54, im eigenen Hause. Telephon № 2402
Die besten Gummireifen der Welt.

Eigene Filialen: Mühlenstr., Ecke der Suworowstr., Tel. 325. Hagensberg, Waldstr. 4a, Tel. 3950.
Weberstrasse, Ecke der Altstadt, Tel. 1569. Mitauer Chaussee 12, Tel. 3055.

Karl Grünberg, Matthäistr. № 54, im eigenen Hause, Telephon № … Die besten Gummireifen der Welt.

— Trine, Kfm.-Wwe., Dorpater Str. 14.
Stahl-Schröder, Harald Karl', Vers.-Bmt., Kaufstr. 3W6.
— Karl, ehem. Post-Stationsbes., Alexanderstr. 96, W. 7.
Stahlbaum, J. u. K., Wraker, 2. Weidendamm 3W36.
A. Stahlberg & Ko., 2. G., Hüte, Mützen und Pelzwaren, Inh.: Marta v. Knaut u. Agnes Stahlberg, Scheunenstr. 6, ☎ 3813.
Paul Moissejew Stahlberg, 2. G., Möbel, Inh.: Paul Moissejew Stahlberg, Kaufhof 15.
Stahlberg, Anna, Hsb., Scheunenstr. 19.
— Agnes, Mitinh. d. Firma A. Stahlberg u. Ko., Scheunenstr. 6.
— Alex., Former, Ritterstr. 111.
— Anna, Wwe., Schlocksche Str. 10.
— Balt., Kommiss., Hsb., kl. Kandauer Str. 6a.
— Ed., Schlosser, Ritterstr. 119.
— Elis., Wwe., Moskauer Str. 11.
— Emilie, Frl., Romanowst. 18W2.
— Ernst, Zimmerm., Artilleriestr. 44W25
— Felix Pawl.', Buchhltr., Scheunenstr. 19.
— H., Dr. med., Spr. 9—12 u. 4—6, Romanowst. 18, ☎ 4879.
— Joh., Maler, Gymnastikstr. 19a
— Karl, Klempner, Schreyenbusch 6, 8.
— Lisa, Wwe., Grabenstr. 47W58.
— Marie, Hsbn., kl. Kandauer Str. 6a.
— Nik., Tschlr., Pernauer Str. 22.
— Paul, Moissejew, Inh. d. Firma Paul Moissejew, Stahlberg, Mosk. Str. 27W4.
Stahlmann, Theod., Schlosser, Pokrowstr. 24, W. 17.
— Joh., Schndr., Alexanderstr. 113.
— Lisa, Wwe., Artileriestr. 70W12.
— Rud., Montör, Rodenpois. Str. 3W27
— W., Waschanst., Matthäistr. 70W25.
Stahlschau, Elise, Weißnäht., Rumpenhöf. St. 3, W. 15.
Stahmer, Karol., Frau, Mühlenstr. 74.
Stahr, Reinh., Glasm., Dünamünd. St. 36, W. 9.
Stakan, H., Schlosser, Säulenstr. 92.
— Antonie, Kassir., Alexisst. 12.
Stakionis, Mich., Dw., Kramerst. 8, W. 4
Stakis, Joh., Privat., Karolinenstr. 12.
— Friedr., Holzhdl., Suworowstr. 108.
Stakle, Joh., Apoth.-Geh., Suworowstr. 80W25.
— Karl, Hg., Alexanderstr. 124W20.
Staklis, Herm., Schlosser, Milchstr. 9.
— Jak., Schuhm., Milchstr. 9.
— Jan, Hsb., Kuckuckstr. 28.
— Joh., Hg., Mühlenstr. 57.
Stalbe, Jak., Fleischer, Revaler Str. 70.
— Jan, Vorarb., Ballastdamm 10.
— Mart., Heuhdlr., Petersb. Ch. 24.
Stalde, Alex., Schlosser, Mattäistr. 145.
Stalewski, Kas., Zeichner, Nikolaistr. 69a
Stalege, Otto, Schlosser, Baumstr. 7.
— Osk., Schuhw.-Hdl., Mitauer Ch. 29.
Stalgewitsch, Gedd., Kol.-Hdlg., Revalerst. 28, W. 20.
Stalgewitz, Chr., Tschlr., Adlerstr. 8W7.
Stalgis, Ans, Hdlr., Steinstr. 21.
Stalidsan, Pet., Hsb., Grotenst. 18.
Staljewitsch, Alex. Joh.', Bauuntern., kl. Bauskesche Str. 35.
Stalionas, Franz, Bahnbmt., Jakobstädtische Str. 1.
Stallasch, Paul, Schuhm., Gertrudstr. 69.
— Adam, Buchhdl., Alexanderstr. 24. und Sprenkstr. 9.
Stallmeister, J., Bmt., Artilleriestr. 62.
— Fritz, Tschlr., Gertrudstr. 71W13.
Stalmakow, Arth., Hsb., Jakobstädtsche Str. 21.
Stalschen, Jan, Kwh., Marienstr. 97.
Stalt, Emil., Wirtin, Dahlen. Str. 4.
Staltin, Alice, Pfleg., Schiffsstr. 22.
— Krist. Joh.', Former, Dünamündesche Str. 32W47.
Staltmann, Otto, Tschlr., Säulenstr. 20.
— Tom., Tschlr., Albertstr. 5.
— Wilh., Korresp., Bäckerstr. 2.
Stalzen, Karl, Theaterdien., Pokrowstr. 19
Stalzinski, Jos., Kesselschm., Werro. St. 4
v. Stamati, G., Gutsbes., Gertrudstr. 6.
Stamberg. Sieh auch Stammberg.
— Alex., Vorarb., Antonienstr. 15W13.
— Christ., Schlosser, Suworowstr. 100
— Jak., Briefstr., Ritterstr. 151, W. 18.
— Jahn, Schlosser, Romanowstr. 36.
— Jan, Schlosser, Nikolaistr. 62W14.
— Th., Gelbgießer, Newastr. 10, W. 9.
Stambit, Pet., Destillat., Nordstr. 18
Wassili Stambrowski, 2. G., Möbel, Inh.: Wass. Stambrowski, Herrenstr. 33, ☎ 1540.
Stambrowski, Dim., Agent, Gertrudstr. 76.
— Wass., Inh. d. Firma Wass. Stambrowski, Peitaustr. 9W17.
Stambul, Pet., Schmied, Hbs., Wolgund. Str. 33.
Stambulnik, Ant., Hdlr., Eliasst. 12, W. 9
Stamburski, Elis., Spielw.-Hdl., Alexanderstr. 88.
Stamer, Pet., Landw., Arrend., Bikkernsche Str. 20.
v. Stamm, A., Kinematogr. „Orbis", Pferdestr. 28, ☎ 4939.
V. Stamm, 2. G., Bauuntern., Inh.: Viktor Stamm, Mühlenstr. 34a, ☎ 5831.
Wold. Stamm, 2. G., Apotheke, Marienstr. 3, ☎ 2504.
Stamm, Doroth., Wwe., Pensionsinh., Suworowstr. 11W7.
— J., Zahnarzt, Spr.: 9—12 u. 3—5, Sünderst. 10, W. 2.
— James Arth.', Klarirer, kl. Schloßstr. 13, W. 8.
— Joh., Sattlerwerkst., Mühlenstr. 49.
— M., Assist.-Arzt, Mitauer Ch. 23.
— Marg., Wwe., Säulenstr. 18W3.
— Olga, Frl., Telegr.-Bmtn., Suworowstr. 11, W. 7.
— Reinh. Georg', Gürtler, Antonienstr. 15W20.
— Rud., Hg., Gertrudstr. 42W9.
— Vikt., Ing.-Archit., Inh. d. Firma V. Stamm, Mühlenstr. 34aW14.
— Wold., Provisor, Inh. d. Firma Wold. Stamm, Gertrudstr. 46W12.
Stammberg. Sieh auch Stamberg.
— Paul Joh.', Kassir., Sünderstr. 28
Stammel, Ida, Wwe., Nikolaistr. 69aW4.
— Joh., Hebamme, Nikolaistr. 69aW4.
Stammer, Fritz, Hdlr., Matthäistr. 88.
Stamur, Andr., Schlosser, kl. Palissadenstr. 7, W. 1.
— Jak., Hsb., Fleischhdlr., Marienstr. 106
A. Stancke & Co., 1. G., Kommission, Spedition und Zollklarirung, Inh.: Alfr. Stancke und Alfred Bockrodt, Bremerstr. 5, ☎ 736.
Stancke. Sieh auch Stanke.
Stancke, Alfr. Alex.', Mitinh. d. Firma A. Stancke u. Co., Mühlenst. 60, ☎ 440
— M., Wwe., Conv. z. hl. Geist 11, W. 7.
— W., Wallstr. 12W7.
Büreau „Standart", B. Ignatjew, 2. G., Buchdruckerei, Inh.: Bertha Ignatjew, geb. Lehmwald, Sandstr. 18 ☎ 1983.
Standke, Alb., Litograf, Kalnezeemsche Str. 39.
Stanewitsch, Franz, Hdlr., Sadownikowstr. 27.
— Adam Jak.', Bahnbmt. Kapselstr. 19.
Stange, Jak., Fuhrm., Alexanderstr. 148.
— Dan., Arrendator, Martinshöf. Str. Gesinde Alt-Stange.
— Eman., Former, Matthäist. 121, W. 5
— Herm., Hg., Gertrudstr. 82W12.
— Jan, Müller, Aigasen. Weg 15.
— Jan Pet.', Hdlr., Suworowstr. 60.
— Joh., Hsb., Romanowstr. 31W6.
— Joh., Priv., Marienmühlenst. 14.
— Joh., Vorarb., Marienstr. 113.
— Iw., Ger.-Bmt., Spr. 8—10 u. 4—6, Laubstr. 20.
— Jul. Jefim.', Bmt., Marienstr. 76.
— Wilh., Kellner, Alexanderstr. 109W34.
— Wold. Jak.', Prof. d. Firma Gebr. Busch, Albertstr. 7W2.
Stangel, Ant., Gef.-Schließer, Stintseestr. 21, W. 1.
Stangenberg, Jan, Tschlr., Kandauer Str. 1a.
— Paul, Schmiedemstr., Stahlgießereistr. 5.
Stangl, E., Wwe., Pernauer Str. 2W8.
— Lucie u. Karol., Schndrn., Alexanderstr. 79.
Stangul, Jan, Sattler, Rujen. Str. 7.
Stanischewski, Alex., Amtsbote, Schloßstr. 24.
— Ernst Ernst', Korresp., Domplatz 17.
Stanislaus, Elise, Hsb., Wwe., Laboratoriumstr. 12, W. 1.
— Wilh., Korresp., Laboratoriumstr. 12.
Stanislaw, Jak., Gend., Gertrudst. 109.
Stanislawaitis, Pet., Tschlr., Parkstr. 8.
Stanislawow, K. S., Bmt., Karlsstr. 15
Stanislawski, Alex., Hdlr., Uferstr. 9W4
— E. Georg', Kontorbmt., Ebelshofsche Str. 11.
Stanke. Sieh auch Stancke.
— Alb. Joh.', Vers.-Bmt., Romanowstr. 44W9.
— Alex., Fotogr., Säulenstr. 41W12.
— Emil, Kassir., Hasenholm. Ufer 8.
— Friedr., Bäcker, Juiestr. 5.
— Karl, Mech., Ritterstr. 93W22.
— Karl, Zimmermstr., Bausk. St. 64.
— Mart., Tschlr., Bickern. Str. 29.
v. Stankewitsch, Ella, geb. v. Löwis of Menar, Bauskesche Str. 2.
— Ant., Oberst, Bauske. Str. 2.
— Luise, Wwe., Felliner Str. 7W12.
K. Stankewitsch, 2. G., Traiteur, Inh.: Karl Stankewitsch, Alexanderstr. 99, ☎ 1629.
Stankewitsch, Anna, Wwe., Grobin. Str. 6
— Alex., Musiker, Wolmarsche Str. 29.
— Alfr., Hg., Elisabethstr. 10, W. 29.
— Anna, Wwe., Matthäistr. 71W41.
— Ant., Sattler, Jakobstädt. Str. 24.
— Bolesl., Masch., Pernauer Str. 10a.
— Fritz, Vorarb., Alexanderstr. 127.
— Henr., Frl., Elisabethstr. 9W25.
— Jak., Hsb., Altenburger Str. 9.
— Jan, Schmiedemstr., Trinitatisstr. 3.
— Joh., Schmied, Adlerstr. 6W8.

Wein- u. Austern-Stuben Basteiboulevard Nr. 2, Telephon Nr. 80. Otto Schwarz. Wein-, Delikatessen- u. Cigarren-Lager Basteiboulevard, Ecke der Kalkstrasse.

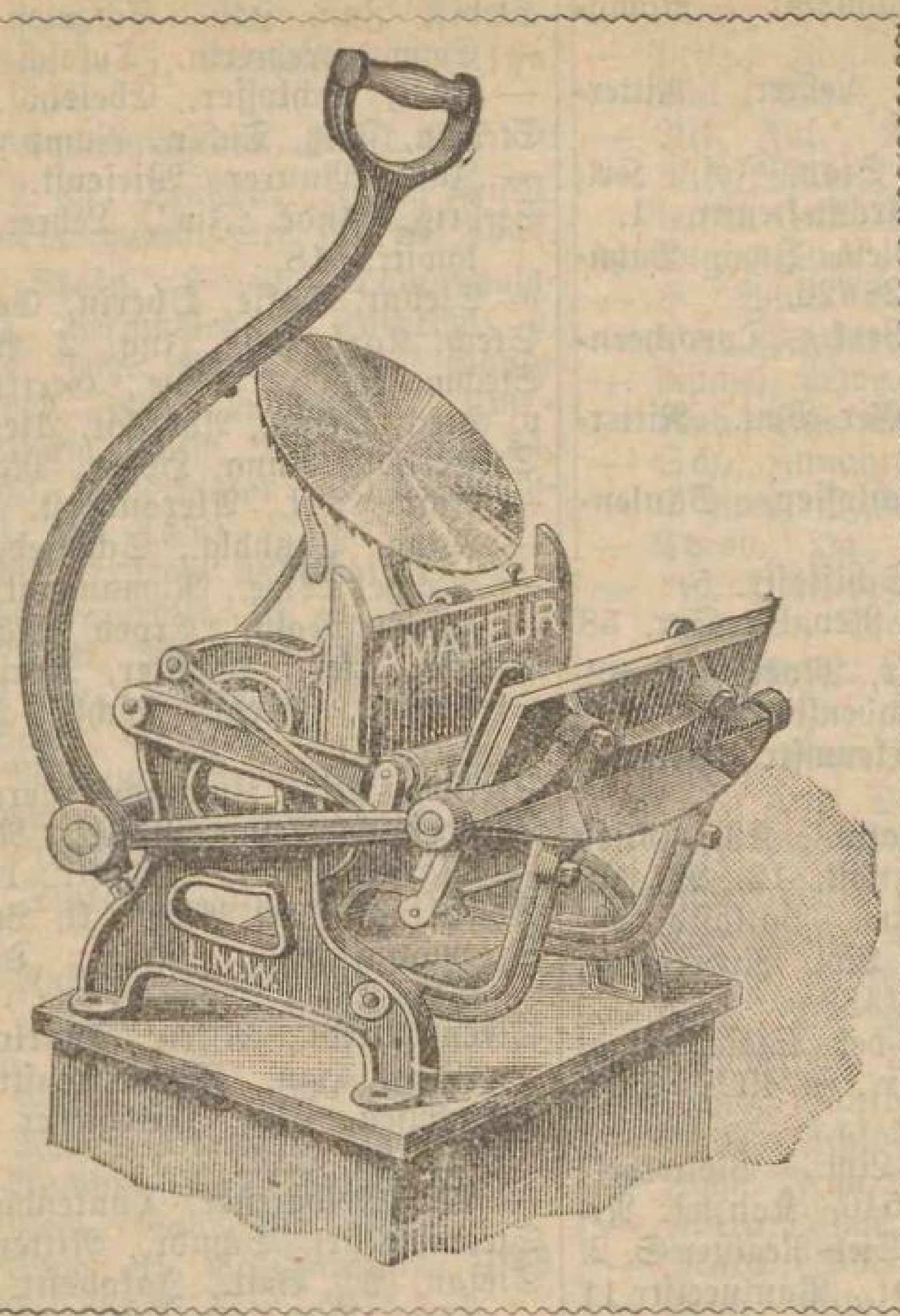

Typo-Lithographie u. Papier-Beutelfabrik

B. Ignatjew, in Firma:

„Standart"

Technisches Bureau u. Lager

„Standart"

Riga, Sandstr. 18 im eigenen Hause.

Telephon 1983.

Lieferung

completer Einrichtungen

für

Buchdruckereien, Buchbindereien, Cartonnagen-Fabriken und verwandte Geschäftszweige.

— Joh., Schndrn., Abgulden. Str. 21
— Joh., Hsb., Oskarst. 21.
— Jos., Frisörgesch., Pionirstr. 4W2.
— Jos., Kellner, Alexanderstr. 132.
— Jw., Priv., Talstr. 5W12.
— Karl, Hsb., Heinrichstr. 4.
— Karl, Hsb., kl. Vegesacksholm 24.
— Karl, Inh. d. Firma K. Stankewitsch, Alexanderstr. 99.
— Kas., Schuhm., Grenzstr. 8.
— Konst., Bierhdl., Asylstr. 33.
— Mart., Hsb., Holmstr. 9, Q. 9. Tel. 959
— Mart., Zimmerm., Sadownikowstr. 43.
— N., Bahnbmt., Kathol. Str. 10W14.
— Olga, Hdlrn., Dünaburg. Str. 14W6.
— Oss., Maurer, Romanowstr. 137.
— Selma, Frl., Jungfernst. 5, W. 4.
— Stan. Anufr.', Fabrikbmt., Alexanderstr. 153, W. 24.
— Step., Maurer, Rabenstr. 12W8.
— Wold., Hg., Elisabethstr. 10W29.
Stankewitz, A., Wwe., Wilnasche Str. 5.
— Alex., Tischlr., Invalidenstr. 4.
— Anna, Wwe., Hsbn., Altenburger Str. 4.
— Franz, Schuhm., Kalnezeem. Str. 15.
— Hipp., Fleischer, Invalidenstr. 4.
— Joh., Saitlermstr., Matthäistr. 35.
— Jw., Stadtbereiniger, Revaler St.38
— Mar., Wäsch., Bienenstr. 7, W. 9.
— Olga, Mehlhdlg., Dünaburger St.14
— Sand., Masch., Alexanderstr. 145.
— Wold., Schlosser, Pernauer Str. 23a.
v. Stankiewicz, Am., Dr.-Wwe., Hsbn., Schulenst. 21, ☎ 3477.
— Eleonore, Wwe., Säulenstr. 54, W. 16.
— Karl, Rentn., Jägerstr. 3, W. 1. ☎ 4284.

A. Stankiewicz, 2. G., Mehl und Getreide, Inh.: Adolf Stankiewicz, Sprenkstr. 47, ☎ 3425, Dünaburger Str. 12.
Stankiewicz, Artur, Buchhltr., Dreylingsstr. 6W2.
— Adolf, Inh. d. Firma A. Stankiewicz, Ritterstr. 83, W. 6.
— Barbara, Schule u. Wohn., Suworowstr. 7, Q. 6.
— Ch., Wwe., Suworowstr. 7, W. 6.
— Ludw., Musiklehr., Säulenstr. 33.
— Pet., Kapellmstr., Säulenstr. 33.
— Stan., Fotogr., Säulenstr. 33. W. 25.
— T., Fotogr.-At., kl. Lagerstr. 22.
v. Stankiewitsch, B., Arzt, Spr.: 8—11 u. 4—6. Parkstr. 2, Q. 4.
— M., Schloßstr. 22W5.
Stankiewitsch, Fritz, Masch., Hasenholm. Ufer 25a.
— Joh., Wwe., Gertrudstr. 89W26.
Stankoweit, Elsa, Verk., Krusenhöfsche Str. 2aW2.
— Charl., Wwe., Alexanderstr. 151W9.
— Karl, Buchdr., Krusenhöf. Str. 10W6.
— Marta, Auss., Kalnezeem. St. 78.
Stankowitsch, H., Kirchend., Martinsstr. 1.
Stankowski, Oss., Töpfer, Wilna. St.12.
Stankun, Wik., Zimmerm., Moskauer Str. 153, W. 2.
— Jos., Klempner, Karolinenstr. 32W6.
Stankus, Franz, Schlosser, Alexanderstr. 174.
— Ant., Kutscher, Schulenstr. 27, W. 10.
— M., Maurer, Bärenstr. 26W19.
Stanne, R., Schmied, Grabenstr. 5.
Stantschik, Bolesl. Jw.', Revierauss., Mühlgrabener St. 14, ☎ 3440.
— Jur., Fuhrm., Augustenstr. 2W5.

Stanzelis, P., Hsb., Grenzstr. 28.
Stapan, Edw., Klavierst., Laubstr. 3.
Stapprani, Paul, Ing., Marienmühlenstr. 9, W. 1.
Stapran, Jan, Zuschndr., Peterholmsche Str. 14a.
— Karl, Kol.-Hdl., Schützenstr. 1.
— W., Schndr., Wiesenst. 1, W. 14.
Starck. Sieh auch Stark.
— Carl, Amts-Schlosser-Mstr., Mühlenstr. 39W2, ☎ 5523.
— Hedw., Frl., Hausverw., Mühlenst.39
— Julie, Wwe., Pension, Mühlenstr. 20.
— Karl, Tschlrmstr., Todlebenboul. 7.
— Rich., Ing.-Techn., Goldingerstr. 21. ☎ 6154.
Starcke, Cäcilie, Frl., Lehrerin, Scheunenstr. 19, W. 5.
Starikow, Pet., Bmt., Suworowstr. 80.
— Nik. Jak.', Feldscher, Suworowstr. 80.
Stark. Sieh auch Starck.
— Aug., Wwe., Schreyenbusch 2, 35.
— F., Kol.-Hdl., Wiesenstr. 5.
— Fritz, Auss., Stintseestr. 5W5.
— Fritz, Gasanst.-Bmt., Gesellenstr. 16
— Jul., Koch., Königstr. 12W20.
— Jur, Friseur, Lubahnsche Str. 8.
— Karl, Exped., Unionstr. 8, W. 7.
— Krisch, Maurer, Romanowstr. 59.
Starkis, Mart. Jan', Schreibw.-Hdl., Dorpater Str. 65.
— Jan, Schmied, Laboratoriumsstr. 16.
Starkow, Nik., Maler, Mühlgrabenener Str. 9, W. 33.
Starkus, Mart., Dw., Hilfsstr. 6.
— Dom., Schndr., Kiefernst. 12, W. 10.
Starobinetz, Schm., Holzhdlr., Pauluccistr. 11, W. 12.

Karl Grünberg, Matthäistr. № 54, im eigenen Hause. Telephon № 2402. **Die besten Gummireifen der Welt.**

Nur importierte Weine in grösster Auswahl.

Karl Grünberg, Matthäistr. № 54, im eigenen Hause. Telephon № 2402. Die besten Gummireifen der Welt.

— L., Holzhdlr., Mosk. Str. 66a, ⊶ 6381.
Starodubow, Paw. Mich.', KR, Bahnarzt, Spr. 2—5, Ritterst. 35, W. 3.
Starodubski, Pet. Nik.', Bahnbmt., Säulenstr. 77, W. 3.
— Wjätsch. Pet.', TR, Zollbmt., Mühlgraben, Zollgeb.
Staros, Jur., Vorarb., Talstr. 7W28.
Starpin, Rob., Bahnbmt., Gerberstr. 1.

Starr & Co.,
Cichorien- u. Makkaroni-Fabrik,
Marienmühlenstr. 26/28, Tel. 1090.
Comptoir: Schwarzhäupterstrasse Nr. 4, Telephon 68.
Postfach 516.

Starr & Co., 2. G., Zichorien- u. Makkaronifabrik, Inh.: Arth. Weiß, Prok.: Bruno Huff u. Louis Matton, Kontor: Schwarzhäupterstr. 4, ⊶ 68, Fabrik: Marienmühlenstr. 26, ⊶ 1090, Postfach 516.

Aktien-Gesellschaft
der Russisch-Baltischen Draht-Nagel- und Nietenfabrik vormals
Starr & Co.,
Kurische Strasse. Telephon 51.
(Alter Lagerplatz 84A).
Postfach 516.

Aktiengesellschaft der Russisch-Baltischen Draht-, Nagel- u. Nietenfabrik vormals Starr & Co., Riga, 1. G., Direktore: Arthur Weiß, Jul. Vogelsang, Karl Baberg, Dir.-Kand.: Bruno Huff, Arthur Kause u. John Zoepffel, Dispon. Dir.: Karl Baberg, alter Lagerplatz 84a, Hauptkontor und Fabrik, ⊶ 51, Direktion, ⊶ 4151, Stadtlager, ⊶ 68, Postfach 516.
Starr, Alex Paw.', Bezirksger.-Bmt., Elisabethstr. 77W3, ⊶ 4674.
— Adam, Färber, Nordstr. 20W7.
— Aug., Hsbn., Lagerstr. 30, W. 2.
— Gotth., Glasm.-Mstr., Dünam. Str. 48
— Hedw., Kurzw.-Hdl., Lagerstr. 30.
— Mich. Andr.', Reserveleutn., Matthäistr. 40W13.
— Paul, Dir. d. A.-G., Ilgezeem. Bierbrauerei, Romanowst. 3, W. 1.
Starschelsky, K. K., Bez.-Ger.-Bmt., kl. Palissadenstr. 8.
Starschinsky, Ed., Fuhrm., Wenden. Str. 11
„Start", Stellenverm.-Büro, Johannisstr. 3, ⊶ 3162.
Starschenkow, J. J., Kassir., Parkstr. 2
— M., Bmt., Parkst. 4, W. 21.
— Nik. S., Bankbmt., Kandauer Str. 29a.
Starutschkin, Jeg., Kontordiener, Moskauer Str. 259, W. 13.
— Nik., Bmt., Jaroslaw. St. 28a, W. 3.
Stary, Aug., Musik., Gertrudstr. 119.
Starzow, Elis., Frl., Newastr. 13W19.
Starzynski, Elis., KA-Wwe., Mittelstr. 4.
— Heinr., Bevollm. d. Firma A.-G. Norblin, Gebr. Buch u. Th. Werner, Mittelstr. 4W11.

Stasch, Valerie, Pension, Newastr. 9W39.
Staschenjuk, M. S., Domänenverw.-Bmt., Kurmanowstr. 12W8.
Staschenok, Mich., Bahnbmt., Romanowstr. 94, W. 23.
Staschewitz, Jos. Jos.', Lehrer, Ritterstr. 39.
Staschewitz-Staschaitis, Stan. Jos.', KA, Reichskontr.-Bmt., Architektenstr. 1.
Staschewski-Staschis, Bolesl. Jw.', Bahnbmt., Alexanderstr. 28W26.
Staschewski, Ottilie, Verk., Dorotheenstr. 16.
Staschkewitsch, B. A., Ger.-Bmt., Ritterstr. 123.
Staschkewitz, Alex., Schlosser, Säulenstr. 49W10.
Staschko, Jak., Hdlr., Schiffsstr. 5.
Staschkus, J., Fuhrm., Revaler Str. 58
Staschunis, J., Böttcher, Mosk. St. 82.
— Sem., Hsverw., Grabenstr. 39.
Staschukanis, Jos., Korkeumstr., Alexanderstr. 78.
Stassjulewitsch, Nik. Matw.', KR, Glied d. Zollamtes, Gertrudst. 12, W. 12.
Stassjunas, Ant., Hsverw., Ballastd. 2a.
Statistisches Bureau d. Livl. Ritterschaft, Peterpaulstr. 1, ⊶ 1488.
Statistische Kommission der Stadt Riga, Johannishof 5, 2 Tr., ⊶ 4928. Sieh Register Seite 2.
Statistisches Komitee, Livl., Bibliothek: im Schloß 13, ⊶ 1546. Kanzlei: Nikolaistr. 8, ⊶ 2649. Sieh Register S. 2.
Statkewitz, J., Bahnbmt., Pauluccistr. 11
Staub, Louise, Wwe., Parkstr. 4, W. 20.
Staude, Max Ed.', Ing., Schulenstr. 32.
Stauden, Anna, Wwe., Schlosserei-Inh., Gertrudstr. 44W14.
— Fanny, geb. Scheinpflug, Frau, Mühlenstr. 62W8.
— Nik., Spark.-Bmt., Schmiedestr. 19.
Staudin, Friedr., Schlosser, Staarstr. 6
Staudte, Frdr. Wilh., Schausp., Parkstr. 4W8.
Jahn Stauer, 2. G., Baunntern., Inh.: Jan Stauer, Schützenstr. 13, ⊶ 5805
Stauer, Balt., Kutscher, Antonienst. 10.
— A., Maurer, Sternstr. 1W5.
— J., Hsb., Inh. d. Firma Jan Stauer, Schützenstr. 13W3.
— J., Masch., Thronfolgerb. 19.
— Theod., Holzwr., Sommerstr. 8.
Stauer-Verein, Arsenalstr. 7, ⊶ 3431.
Stauers, Wilh. Krisch', Exped., Säulenstr. 48W16.
Stange, Joh., Schlosser, Hospitalst. 9.
— Wold., Aufs., Bienenstr. 8.
Stauwe, Rob., Buchhltr., Newastr. 9W7.
W. Stauwer, 2. G., Traktör, Lagerstr. 4
Stavenhagen, Ad., Kand. jur., Steuerverw.-Bmt., Alexanderstr. 11W4.
— Auguste, Klavierlehrn., Thronf.-B. 7.
— John, Dr. med., Dir. d. Reimersschen Augenheilanst., Dir. d. Mineralwasser-Anst. „Wöhrmanns Park", Thronfolgerboul. 7, ⊶ 5503.
Stawen, Schmiedestr. 49, ⊶ 5109.
Stawsky, Iljan, Dielenbohn., Katholische Str. 54, W. 10.
Stazewitsch, Alfons, Schuhm., Moskauer Str. 75.
— Kas., Schuhm., Revaler St. 28, W. 38
Stean, Pet., Schlosser, Fockenhof. Str. 8.
Stebajew, Jw., Hg., Mühlenstr. 118aW8.
Stebakow, Serg. Nik.', KS, Akzisebmt., Nikolaistr. 69W4.

Steber, Hel., Wwe., Pens., Alexanderstr. 44W22.
— Jul., Hdlr., Mühlenstr. 7W8.
Stebre, Jan, Hsb., Schaulen. Str. 3.
— Emma, Lehrerin, Tulasche Str. 9.
— Karl, Schlosser, Ebelshöf. St. 5.
Stebrin, Fritz, Tschlr., Rumpenhof. Str. 1[illegible]
— Jak., Maurer, Wiesenst. 7, W. 16.
Stebris, Andr. Jw.', Lehrer, Sadownikowstr. 18.
v. Stebut, Sofie, Oberin, Gertrudst. 5.
Stech, Karl Joh.', Ing., 2. Weidend. 15
Stechmesser, C., Wwe., Gertrudstr. 39.
v. Steck, Oktav., Advokat, Alexanderstr. 3[illegible]
Steckerhoff, Anna, Hsbn., Matthäistr. 5[illegible]
— Anna, Frl., Alexanderst. 61, W. 7.
— Anna, Putzhdlg., Schmiedest. 7.
— Marie, Wwe., Romanowstr. 24W15.
— Walter Kasp.', Exped., Säulenstr. 97
Steckis, Alex., Wächter, Dorp. St. 55a
Steckmann, Friedr., Tschlr., Rumpenhöf Str. 8.
Steckver, Nik., Zuschndr., Lermontowstr.[illegible]
Steddelaub, Anna, Ballet., Newastr. 12
— Marie, Wwe., Newastr. 12W10.
Steebring, Karl Alex.', kl. Lagerstr. 44
Steemann, Rich., Insp., Duntenhöfsche Str. 16.
Steen, Karol., Mstrn., Charlottenstr. 60.
— Adda, Hgn., Charlottenstr. 60.
Steenhusen, Chr., Gelbgießer, Suworowstr. 124, Q. 1.
— Ed., Gelbgießer, Duntenhöf. Str. 50.
Steere, Karl, Schndr., Ritterstr. 94.
Stefan, A., Bmt., Jakobsstr. 3W18.
— Alex., Hsb., Feilenh.-Mstr., Goldinger Str. 19, ⊶ 4886.
Stefanowitsch, A., Kutscher, Gustavstr. 1
— A., Wwe., Marienstr. 13, W. 59.
— Ant., Schutzm., Mühlgrabener Str. 1[illegible]
— Jak. Kas.', Packmstr., Alexisstr. 8.
Steffen, Edm. Krist.', Diener, Dorpater Str. 54.
— J., Kellermstr., Dünamünd. Str. 34
— Klara, Frau, Dorotheenstr. 4.
v. Steffenhagen, Artur Herm.', Ing., Gertrudstr. 43W1.
Steffenhagen, Dav., Vorarb., Simonstr. 3a.
— Fr., Frau, Elisabethstr. 23W12.
— Joh., Drahtz., Laubstr. 22.
Steffens, A., Frau, Verk., kl. Königsstr. 1
— Amanda, Frl., Alexanderst. 16, W. 2
— Emilie, Kanzlist., Alexanderstr. 16.
— L., Mech., Jakobsstr. 3, W. 20.
— Math., Wwe., Mineralwasserfabr., Peterholmsche Str. 16, ⊶ 550.
Steffler, Dor., Wwe., Gertrudstr. 57.
Stege, Andr., Exped., Kurmanowstr. 20
Stegemann, Felix, Schausp. am Stadtth., Alexanderstr. 124, W. 26.
— Rob., Rentn., Dorotheenstr. 14W12.
Stegenburg, Matth., Mech., Suworowstr. 111.
Stegge, M., Diakon, Kalnezeem. Str. 97
— Mart., Holzhdlr., Moritzst. 11, W. 5
Stegman, Rich., Stadtrevisor, kl. Newastr. 4, ⊶ 6042.
Stegmann, A., Frau, Theaterstr. 11.
— Christ., Bmt., Bärenhof. Str. 7.
— D., Mädchen-Gymnasium (Vorsteherin Frl. Olga Beater), Alexanderstr. 40W1, ⊶ 5065.
— Friedr., Brauer, Nikolaistr. 48.
— Jahn, Fuhrm., Friedensstr. 10.
— Joh., Kommissionär, Andreasstr. 1.
— Jul., Amts-Töpfermstr., Sprenkstr. 29, W. 23, ⊶ 2261.

Ch. Jürgensohn, Weingrosshandlung, Wallstr. Nr. 20.
Telephon Nr. 106.

— Mar., Hsb., Nikolaistr. 48, Q. 2.
— Parciv. Frdr.', Dr. phil., KR, Adj.-Prof. am Polyt., Elisabethstr. 21W8.
— Rich., Insp. d. Irrenanst. Rothenberg, Spr. 1—3, Duntenhöf. Str. 16a, ☎ 448.
— Theod., Kartonnagenm., Mosk. Str. 110

F. Stein, 2. G., Trakteur, Inh.: Friedr. Stein, Dünamünd. Str. 1, ☎ 4347.

Friedrich Stein, 2. G., Dampfmahlmühle z. Vermahlen v. Farbeholz u. Getreide, Inh.: Heinr. Wilh.' Gaabe und Karl Ferd.' Waldhauer, Koll.-Prof.: Herm. Hilse, Alexanderstr. 84, ☎ 1153, Stadtkontor: Schwarzhäupterstr. 1, ☎ 1430.

Stein, Andr., Expreß, Matthäist. 71, W. 2
— Ad., Hsb., Sternstr. 13, Q. 1.
— Ad., Müller, Maschinenstr. 7W2.
— Adonis, Hg., Säulenstr. 41W5.
— Alb., Setzer, Bergstr. 40.
— Alex., Monteur, Revaler Str. 26.
— Alex., Amts-Schornsteinf.-Mstr., Gertrudstr. 101W1.
— Alw., Schreibw.-Hdl., kl. Altonaer Str. 2.
— Andr., Ankern., Friedrichsh. Ufer 12.
— Andr., Tschlr., Friedrichsholmer Ufer 4a.
— Anna, Wwe., Marienstr. 87W18.
— Anna, Wwe., Säulenst. 31, W. 3.
— Aug., Buchdr., Rancksdamm 6.
— Aug., Mech., Gabrielstr. 3W2.
— Aug., Wwe., kl. Palissadenstr. 10W6.
— B., Hdl., Mosk. Str. 6W15.
— B., Tschlr., Moskauer Str. 28W7.
— Benj., Tischlerei, Sprenkstr. 16a.
— Chaim, Zunahtm., Moskauer Str. 28.
— Christ., Milchhdl., Säulenstr. 88.
— Ed., Schlosser, Rumpenhöf. Str. 8.
— Emilie, Klavierlehr., Säulenstr. 88.
— Emma, Wwe., Meisterstr. 12.
— Ernst, Schlosser, Maurerstr. 4, W. 6.
— Esther, Wwe., Färberstr. 29.
— Eug. Wold.', Drogist, Suworowstr. 20
— Friedr., Dw., 1. Weidendamm 8.
— Friedr., Hg., Newast. 14, W. 24.
— Friedr., Inh. d. Firma F. Stein, Dünamündesche Str. 1.
— Georg, Mitinh. d. Firma H. Law Robinson & Co., Elisabethstr. 7, ☎ 1562.
— Gust. Georg', Fabrikbmt., Nikolaistr. 25.
— Gust. Wold.', Uhrm., Muckenholmsche Str. 15W21.
— Hanna, Fbn., Dorotheenstr. 13.
— Hirsch Zunahtm., Sadownikowstr. 11.
— J., Kfm., Alexanderstr. 86W12.
— J., Schndrn., Sünderstr. 25W8, ☎ 5504
— Jahn, Schmiedemstr., Wend. Str. 33.
— Jan, Schndr., Konradstr. 14.
— Jan, Zimmerm., Zeltstr. 2.
— Jan Jan', Hdlr., Gertrudstr. 56.
— Joh., Hdlr., Dorotheenstr. 37, W. 17.
— Joh., Heizer, Katharinend. 4, W. 2.
— Joh., Masch., Maurerstr. 10, W. 6.
— Joh. Karl', Kassenb., Reval. Str. 14.
— Joss., Hdlr., Romanowstr. 98.
— Joss., Hg., Gertrudstr. 29W5.
— Jzig, Hdlr., Newastr. 14W16.
— Karl, Ankern., Holmstr. 8.
— Karl, Artellschtsch., Bienenstr. 6, W. 4.
— Karl, Musiklehr., Kaugern. Str. 11.
— Karl, Schlosser, kl. Altonaer Str. 2.
— Karl, Waschanst., Matthäistr. 52.
— Marie, Frl., Revaler Str. 77.
— Mar., Frau, Unionstr. 1, W. 3.
— Mar., Musiklehrerin, Sandstr. 10.
— Mar., Wwe., Newastr. 16, W. 9.
— Mart., Holzhdl., Mittelstr. 10.
— Mich., Bmt., Brauerstr. 6W10.
— Mich., Masch., Schwanenstr. 1.
— Mich., Zimmermstr., Revalerstr. 26.
— Nat., Wwe., Pens., Albertst. 13, W. 10
— Nik. Jul.', Newast. 26, W. 79.
— Nik. Mart.', Buchhltr., Marienmühlenstr. 14W17.
— Olga, Wwe., Kahnstr. 1.
— P., Wwe., Basteiboul. 7W9.
— Pet., Former, Albertstr. 8W12.
— Rochel, Wwe., Hdlrn., Gertrudstr. 29.
— Rud., Hg., Schiffsstr. 22W6.
— Sch., Zunahtm., Schwimmst. 24, W. 6
— Schlom, Exped., 2. Weidendamm 26.
— Theod., Hg., Newastr. 16, W. 9.
— W., Homöopat. Apoth., Inh.: Wilh. Beitziger, Theaterstr. 14.
— Wilhelmine, Hsb., kl. Altonaer Str. 2.
— Wilhelmine, Hsb., Windstr. 14.

Steinalt, Mart., Maurer, Dorotheenstr. 3

Steinat, Fritz Dav.', Vorarb., Nordstr. 26
— M., Hg., Kurmanowst. 16, W. 11.

Steinau, Pet. Gust.', Prok. d. Rigaer Commerzb., Sandstr. 12, W. 8.

Steinbach, Andr., Hg., Gartenstr. 13.
— Emil, Dr. oec. pol., Reichsbankbmt., Elisabethstr. 37, ☎ 3247.
— Erich, Bankbmt., Hilfsstr. 5W18.
— Ernst, Schlosser, Artilleriestr. 68.
— Joh., Frau, Mühlenstr. 33.
— Klara, Wwe., Karolinenstr. 25.
— Marg., SR-Wwe., Mühlenst. 37.
— Mich., Hsb., Schlosser, Mit. V. Gartenstr. 13.
— Nik. Georg', SR, Ing.-Chem., Assist. am Polyt., Elisabethstr. 37W11.
— Wold. Aug.', Kontorbmt., Mühlenstr. 33.

Steinbaum, Emilie, Kol.-Hdlg., Mühlenstr. 3, W. 40.
— Rosalie, Wwe., Schulenstr. 24W1.

Steinbelt, Joh., Mechan., Sünderstr. 20.

D. Steinberg, 2. G., Manufakt.-Waren, Inh.: Dagmar Steinberg, Alexanderstr. 64/66.

Gebrüder Steinberg, 1. G., Häute und Felle, Inh.: Bernh. Steinberg, Prok.: Michail Kowarsky und Leop. Finberg, Suworowst. 2, ☎ 677 und 4083 Lederfabr. Petersburg. Ch. 116, ☎ 3122.

Martin Steinberg, 2. G., Nähmaschinen u. Fahrräder, Inh.: Mart. Steinberg Weberstr. 21, ☎ 741, Postfach 649.

Martin Steinberg
Nähmaschinen-, Strickmaschinen- und Velociped-Handlung,
Weberstr. 21, Tel. 741.

Steinberg, Ad., Schlosser, Pernauer Str. 18, W. 3.
— kl. Schwimmstr. 4W6.
— Andr., Wäger, Ritterst. 44, W. 14.
— Anna, Wwe., Scheunenstr. 17W4.
— Aug., Kol.-Hdlg., Fruchtst. 3.
— Aug., Schlosser, Artilleriestr. 68W5
— Aug. Andr.', Stationsvorst.-Geh., Station Alexanderpforte.
— Bernh., Inh. der Firma Gebr. Steinberg, Elisabethstr. 33, ☎ 1066.
— Christ., Schmied, Säulenstr. 74, W. 19.
— D., Frau, kl. Petrikirchenstr. 1.
— Dor., Hsbn., Hilfsst. 12, W. 11.
— Dora, Wwe., kl. Lagerstr. 1, W. 17.
— Ed., Vorarb., Alexanderst. 165, W. 24.
— Ernst Fritz', Feuerwehr-Hauptmann, 2. Weidendamm 31, W. 12.
— Friedr. Joh.', Tschlr., Ritterstr. 24.
— Fritz, Schlosser, Altonaer Str. 26.
— Georg, Setzer, Säulenstr. 40, W. 23.
— Grete, Hsbn., Inh. d. Firma J. Lahzis, Plettenbergstr. 19.
— H. P., Fabrikbmt., Ritterst. 113, W. 7
— Herb. Franzisk.', Fb., Dorp. Str. 33.
— J., Hg., Marstallstr. 32W3.
— J., Hsb., Weitzenh. Str. 11, Q. 1.
— Jan, Kol.-Hdl., Schwimmstr. 27.
— Jan, Maurer, Maurerstr. 14.
— Jan, Schlosser, Rübenstr. 2.
— Jan, Schlosser, Rumpenhöf. Str. 8.
— Jan, Schndr., Ritterstr. 44.
— Jan, Zimmerm., Gertrudstr. 69W4.
— Joh., Bmt., Alexanderstr. 15W14.
— Joh., Buchdr., Marienstr. 24, W. 24.
— Joh., Former, Windauer Str. 17b.
— Joh., Hsb., kl. Lubahn. Str. 14.
— Joh., Maurer, Gertrudstr. 87, W. 7.
— Joh., Schuhm., Windstr. 23W10.
— Jos., Inspiz. am Stadtth., Kohlenstr. 6
— Julie, Hebamme, Alexanderstr. 98W14
— Jur, Hausverw., Kol.-Hdlg., Gymnastikstr. 13.
— Jw. Mart.', Renteibmt., Säulenstr. 92
— Karl, Fabrikdir., Schulenstr. 13W13.
— Karl, Fuhrm., Wolmar. Str. 22W8.
— Karl, Kellner, Sprenkstr. 19W5.
— Karl, Maurer, Helenenstr. 21, W. 2.
— Karl, Techn., kl. Milchstr. 10.
— Karl, Werkmstr., Holmst. 1.
— Kath., Wäsch., Helenenstr. 2W3.
— Kr., Hsb., Polang. Str. 11, Q. 1.
— Krischj., Hg., Ritterstr. 113, W. 7.
— Krist., Maurer, Sprenkstr. 61W13.
— M., Kol.-Hdl., Hilfsstr., 12.
— Marie, Wäsch., Rumpenhöf. Str. 21.
— Marie, Wwe., Sternstr. 4W2.
— Mart., Amts-Schlossermstr., Suworowstr. 39.
— Mart., Inh. d. Firma M. Steinberg, vorm. A. Sagowsky, Gertrudstr. 32. W1, ☎ 928.
— Mart., Maurerpol., Hilfsst. 12, W. 19
— Mart. Pet.', Fb., Petersb. Ch. 7W6.
— Math., Wwe., Hospitalstr. 47, W. 5.
— Mich., Kassir., Zeltstr. 13.
— Mich. M.', Telegr.-Bmt., Suworowstr. 85, W. 21.
— Otto, Korresp., Alexanderstr. 64W26.
— Pet., Ankern., Holmstr. 8.
— Pet., Hsb., Längsstr. 5.
— Pet., Materialverw., Martinsh. Str. 1
— Pet., Priv., Stadtverordn., Alexanderstr. 89W2, ☎ 734.
— Pet., Vorarb., Nordstr. 21.
— Rich., Buchhltr., Säulenstr. 62W17.
— Sofie, Wäsch., Wallstr. 14, W. 5.
— Th., Drechsler, Schmiedestr. 33.
— Toni, geb. Sawitzky, Ingen.-Wwe., Nikolaistr. 23, W. 13.
— Wilh., Hg., Ritterstr. 24.
— Wilh., Schndr., Ritterstr. 107W6.

Steinblum, Osw., Hsb., Exped. u. Wagenb., Matthäistr. 63, ☎ 823.
— Emil, Bmt., Marienstr. 106W9.
— Krist., Kol.-Hdlg., Moorst. 29a.
— Osw., Amts-Schuhm.-Mstr., Jungfernstr. 17W2.

Karl Grünberg, Matthäistr. № 54, im eigenen Hause, Telephon № 2402
Die besten Gummireifen der Welt

Eigene Filialen: Mühlenstr., Ecke der Suworowstr., Tel. 325. Hagensberg, Waldstr. 4a, Tel. 3950.
Weberstrasse, Ecke der Altstadt, Tel. 1569. Mitauer Chaussee 12, Tel. 3055.

Karl Grünberg, Matthäistr. № 54, im eigenen Hause. Telephon № 2409 Die besten Gummireifen der Welt.

Steinbock, Mendel, Agent, Romanowstr. 62W10.
Steinbor, Anna, Milchhdl., Nikolaistr.16.
Steinborn, Franz, Hg., Ernestinenstr. 13.
— Helene Alex.', Ernestinenstr. 13.
Steinbrecher, A., Schndrn., Säulenstr.26
— Frdr., Hg., Jungfernstr. 3W4.
— Joh., Kol.-Hdl., Matthäistr. 77.
— K., Bürstenb., Säulenstr. 26.
Steinbrecht, Friedr., Musiker, Zabeln. Str. 6.
— Flora, Hg., Holmstr. 8W11.
Steinbrenner, Ferd., Schuhm., Sprenkstr. 71
Steinbrück, Elise, Wwe., Trinitatisstr. 24
— Aug., Brauer, Alexanderstr. 98.
Steiner, Jul., Bmt., Alexanderst. 144.
— Karl, Vorarb., Wenden. Str. 41W4.
Chr. Steinert, 2. G., Bauuntern., Inh.: Alex. Christ.' Steinert, Säulenstr. 58, ⊶ 760.
K. Chr. Steinert, 2. G., Schlosserei, Inh.: Karl Steinert, Gertrudstr. 63, ⊶ 4762.
H. Steinert, 2. G., Mechan. Werkstatt, Inh.: Herbert Steinert, Amts-Zeugschmiedemstr., Schmiedestr. 50, ⊶ 2978.
Steinert, Dav., Hg., Mosk. Str. 128.
— Alex. Christ.', Amts-Zimmermstr., Inh. d. Firma Christ. Steinert, Säulenstr. 58, W. 12.
— Chr., Aeltester der St. Johannis-Gilde, Zimmermstr., Stadtverordneter, Dir. d. Spar- u. Vorschußver. der St. Johannis-Gilde, Säulenstr. 58, ⊶ 760
— Christ., Hsb., Revierauff., kl. Milchstr. 6
— Ed., Vorarb., Apothekerstr. 30, W. 11
— Elise, Kassir., Alexanderst. 88, W.2a.
— Ernst, Priv., Olivenstr. 3a.
— Gotth., Maler, Artilleriestr. 40.
— Herb., Amts-Zeugschmiedemstr., Inh. d. Firma H. Steinert, Schmiedestr. 50, ⊶ 2978.
— Joh., Hdlr., Ritterst. 44, W. 74.
— Joh., Werkmstr., alter Lagerplatz 84a.
— Jul., Hg., Dünamünd. Str. 43.
— Karl, Auff., Muckenholm. Str. 9.
— Karl Christ.', Hsb., Amts-Schlossermstr., Inh. d. Firma K. Chr. Steinert, Gertrudstr. 63W14, ⊶ 4762.
— Kath., Wwe., Alexanderstr. 148.
— Luise, Frl., Kandauer Str. 39a.
— Pet., Hsb., Olivenstr. 3a, W. 8.
— Pet., Tschlr., Revaler St. 88, W.9.
— Rof., geb. Uppan, Wwe., Exped.-Gesch., Gogolstr. 5, ⊶ 7121.
— Wilh., Zimmerm., Kalnezeem. Str.44
Steinfeldt, Joh., Bahnubmt., Romanowstr. 29.
— Emilie, Modistin, Suworowstr. 43.
— Gedd., Schndr., Säulenstr. 20, W. 22.
— K., Auff., Gogolstr. 5W32.
— Karl, Feuerwehrm., Helenenstr. 27.
— Karol., Markthdlrn., Säulenst. 34.
Steinfuß, Joh., Maurer, Abguldensche Str. 11.
Steingard, Schmul, Lehrer, Romowstr. 3a.
— Berka, Hdlr., Mosk. Str. 59.
Steingötter, A., Krankenpfl., Nikolaist.9.
Steinhardt, A. Friedr.', Prok. d. Firma Messerfabr. „Union", Jul. Beyer u. Ko., Windauer Str. 52.
— Anna, Frl., Kurmanowstr. 11W32.
— Chaim, Musiker, Gertrudstr. 103.
— Elis., Wwe., Kandauer Str. 31.
— Magd., Wwe., Säulenstr. 83, W. 32.
— Mos. Behr', Goldschm., Romanowstr. 47W13.
— Osw., Bmt., Amalienstr. 13.

Steinhoff, Kath., Hsbn., Marienmühlenstr. 20, W. 1.
J. A. Steinhold, 2. G., Schuhwaren, Inh.: Jan Steinhold, Marienstr.138, ⊶ 6118.
Steinhold, Isr., Uhrenhdl., Sprenkstr.59, ⊶ 3931.
— Mart., Schlosser, Olivenstr. 3a.
— Jak., Sattler, Stintseestr. 5.
Steinit, Alex., Setzer, Suworowstr. 80.
— A., Waschanst., Wallstr. 30.
— Alb., Bankbmt., Matthäistr. 52.
Steinmann, Anna, Wwe., Katharinend.17
— Christ. Hans', Werkmstr., Suworowstr. 102, W. 3.
— Ed., Frisör, Mühlenstr. 70W12.
— Ed., Schlosser, Hapsaler Str. 9W2.
— Elfr. Leonh.', Kassir., Newastr. 29.
— Hans, Dw., Teichstr. 2.
— Herm. Mich.', Bürobmt., Hofesstr. 4.
— Jak., Graveur, Nußstr. 5.
— Jak., Hg., Nikolaistr. 60W9.
— Jak., Packer, Hapsaler Str. 10.
— Jan, Schaffn., Teichstr. 3.
— Karl Fritz', Fabrikbmt., 2. Weidend.3.
— Karol., Hsverw., Hofesstr. 4.
— Kurt, Musiker, Mühlenst. 66, W. 16.
— L., Wwe., Matthäistr. 44W2.
— Marie, Wwe., Marienstr. 27W10.
— Wilh., Ritterstr. 61.
Steinmüller, Hugo, Schlosser, Fruchtstr.1
— Gust. Jul.', Werkmstr., Dampfstr. 80.
— Otto, Werkmstr., Weißenhöf. Str. 1.
Steinwald, L., Maurer, Säulenstr. 65.
Steinzeug, Juda, Tschlr., Mosk. St. 98
Steke, Wilh., Maler, Helenenstr. 27W38.
Stekis, Andr., Zimmerm., Ritterstr. 82.
— Jan, Tschlr., Marienstr. 50, W. 29.
Steklow, Bor., Hdlr., Romanowstr. 96.
— Leibe, Bäckerei, Mosk. Str. 15.
— N., Maurermstr., Marienstr. 72, ⊶ 4299.
Stelf, Hans, Hsb., kl. Bienenstr. 3, Q. 5.
Stelizan, Oss., Maurer, Felliner Str. 11
Stell, Ernst, Stuhlm., Soldatenstr. 1.

Gesellschaft
zur Fabrikation von Holzbearbeitungs-Maschinen
„Stella"
Wold. Pitzken & Co.
Matthäistrasse 78.
Tel. 819, Postfach 526.

Gesellschaft zur Fabrikation von Holzbearbeitungsmasch. „Stella", Wold. Pitzken & Co., 1. G., Kommanditgesellschaft, einziger offener Gesellschafter: Wold. Pitzken, Matthäistr. 78, ⊶ 819.
Stellen, Joh., Reisender, Alexanderstr. 128
Stellenverm.-Bureau d. Vereins d. Gastwirte in Riga, Wallstr. 23.
Stellenvermittelung des Deutschen Vereins, geöffn. 10—3, kl. Schmiedestr.1, W11, ⊶ 3866.
Stellmacher, Alex., Dr. phil., Redaktör Goldinger Str. 14, ⊶ 1833.
— A., Hg., Brückenstr. 20, W. 4.
— Alex., Kol.-Hdlg., Ebelshöf. St. 12.
— Jürri, Schlosser, Alexanderstr. 170.

— Jul., Schlosser, Augustenstr. 19.
— Karl, Hsb., Tschlr., kl. Annenhof. Str.
Stelmachow, Jeg., Hsb., Petersb. Ch.9
F. Stelp, 2. G., Trakteur, Inh.: Fritz Stelp, Bärenstr. 26, ⊶ 3472.
Stelp, Jan, Schuhm., Bausk. Weg 17.
— Ans, Schndr., Artilleriestr. 9W2.
— Fritz, Hsb., Inh. d. Firma F. Stelp, Moskauer Str. 145, ⊶ 5808.
— Joh., Bürstenm., Dünabg. Str. 20.
— Karl, Hsb., Maurer, Mitauer Ch. 4
— Karol., Frau, Thronfolgerb. 2, Q. 1
— Osk., Hg., Dünaburger Str. 20, W. 1
— R. W., Klempnerei, Romanowstr. 50
Stelpe, Indr. Hg., Dünamünd. Str. 30.
Stelzer, Wilh., Tapez., Suworowstr. 11
Stemberg, Aug., Schlosser, Duntenhofsche Str. 30.
Stemchen, Kath., Wwe., Mühlenstr.37W3
Stempel, Alice u. Ella, Baronessen, Albertstr. 3, W. 2.
Stempel, Geschwister, Frl., Anglikanische Str. 3W5.
— Otto, Verw., Felliner Str. 3aW30.
Stempkowski, Alex., Selterssabr., Katholische Str. 33, ⊶ 6107, wohnt Kirchenstr. 45.
— Wlad. Kajet.', Fb., Milchstr. 1W5.
Stenbock-Fermor, Wilh., Graf, Besitzer d. Gutes Nitau, Elisabethstr. 3, W. 5
⊶ 3684.
Stendel, M., Kwh., Schiffsstr. 26.
Stender, Geschwister, Markstr. 9W1.
— Chaim, Schndr., Romanowstr. 104.
— Elsa, geb. Müller, Karolinenstr. 19.
— Hirsch, Hdlr., Sandstr. 16W11.
— Hirsch, Kfm., Wallstr. 2, Q. 8.
— Joh., Hg., Newastr. 8, W. 20.
— Js., Zunahtm., Jesuskirchenst. 2W3
— Jsak, Hdlr., Romanowst. 123, W.75
— Karl, Kassir., Suworowstr. 80W60.
— Krisch, Kutscher, Georgenstr. 2, W. 8.
— M., ebr. Lehrer, Mühlenstr. 70W5.
— Max, Kontor, Bischofstr.3W5, ⊶ 4947
Postfach 278.
— Mos., Hdlr., Romanowstr. 131, W. 9.
— O., Packhausstr. 3W11.
— Otto, Arzt, Spr. 10—11 u. 4—5. Todlebenboul. 6W1, ⊶ 3647, Dienst., Donnerst. u. Sonnab. 1—2 in der Diakonissen-Anst., Friedensstr. 3.
— Otto Emmerich', Buchhltr., Antonienstr. 15W30.
— Pet., Bahnubmt., Ritterstr. 44W67.
— Rob., Bankbmt., Markstr. 9W1.
Stendseneck, Klara Pet.', Fabrikbmtn., Nikolaistr. 67aW24.
Stenge, Fritz, Kol.-Hdl., Bausk. Weg 1.
Karl Stengel, 2. G., Manuf.-W., Inh.: Karl Stengel, Emmastr. 1, ⊶ 5901.
Stengel, K., Bäcker, Altstadt 5W5.
— Christ. Hans', Hg., Brückenstr. 20W12
— Fritz, Diener, Elisabethstr. 20, W. 41.
— Heinr., Glasm., Dünamünd. Str. 64
— Herm. Rob.', Buchhltr., alte Mitauer Str. 62.
— Karl, Hg., Kalnezeemsche Str. 3.
— Karl, Inh. d. Firma Karl Stengel, Emmastr. 1.
— Karl, Zimmerm., Grabenst. 31a.
— L., Frl., Lomb.-Bmt., alte Mitauer Str. 62.
— Th., Schndr., Marstallstr. 14W8.
Stenik, Ant., Hdlr., Bullensche Str. 17.
Stenka, J., Dachdecker, Paulucciſt. 12.
Stennikow, Vikt., Bankbmt., Weberstr. 1
Stenotypisten-Verein. Geschäftsstelle: Scheunenst. 19, I.

Wein- u. Austern-Stuben Basteiboulevard Nr. 2, Telephon Nr. 80. Otto Schwarz. Wein-, Delikatessen- u. Cigarren-Lager Basteiboulevard, Ecke der Kalkstrasse.

enzberg, Hans, Hg., Schlocksche Str.20
enzel, Art., Masch., Hilfsstr. 13W20.
enzeneck, Nat., Hsbn., Mosk. Str. 188
epaitis, Ad., Destillat., Peterholmsche Str. 19W5.
epan, Rein, Kellner, Grabenst. 6.
Jw., Hsb., kl. Vegesacksholm 36W1.
Sophie, Hsbn., Kuckuckstr. 16, W. 1.
epanas, Jos., Hsb., Wolgund. St.49.
epanid, Alex., Friedh.-Auff., Pokrowstr. 3.
epanot, Alex., Vorarb., Mühlenstr. 31.
ina Stepanow, 2. G., Kolonialwaren, Alexanderstr. 114, ☎ 3219.
epanow, Alex., Bmt., Dorpater Str.56
Alex., Untern., Revaler Str. 70W53.
Alex. Andr.', Fbb., Matthäistr. 107.
Alex. Jw.', Kontrolh.-Bmt., Suworowstr. 80.
Alex., Schuhm., Grodnosche Str. 10.
Anna, Inh. d. Firma Anna Stepanow, Alexanderstr. 114, ☎ 3219.
Anna, Lehrerin, Ritterstr. 72W31.
Dm., Schuhm., Kuckucksstr. 16.
Elis., Hsb., Mosk. St. 71.
F., Schaffner, Dünaburger Str. 32.
Feod., Schaffner, Wendensche Str. 2.
Feod., Tschlr., Tulasche Str. 14W4.
Grig., Maler, Seestr. 37W14.
Grig. Jw.', Buchhltr. d. Rentei, Trobbusch. Str. 14b.
J., Maurer, Mosk. Str. 110.
J., Schlosserei, Alexanderstr. 107.
J. S., Telegr., Matthäistr. 43W33.
Jak., Masch., Popowstr. 3a, W. 132.
Just., Feldscher, Milchstr. 16W7.
Jw., Bürstenhdl., Marienstr. 35.
Jw., Schaffner, Romanowstr. 105.
K. St., Bahnbmt., Mühlenstr. 102.
Konst., Bmt., Kandauer Str. 19a.
Konst. Jak.', KR, Arzt am Kriegshosp., Karolinenstr. 7W3.
M. E., Geschäftsf., Alexanderstr. 114.
N., Schuhm., Artilleriestr. 63W12.
N. W., Bez.-Ger.-Bmt., Industriestr. 1aW3.
Nik. Al., Hg., Kirchenst. 36, W. 26.
Nik. St., Oberstleutn., Chefsgeh. d. Livl. Gouv.-Gend.-Verw., Säulenstr. 19W12.
O., Hdlr., Theestr. 1.
Prask., Hsb., Jaroslawsche Str. 38.
Rom., Maurer, Pernauer Str. 23W49
S. N., Kornet, Mosk. Str. 80W16.
Sem., Steinh., Friedensstr. 4W5.
Sim., Hdlr., Dünaburger Str. 47.
Sim., Masch., Seestr. 21, W. 24.
Taij., Wwe., Ritterstr. 98W3.
Vikt. Petr.', HR, ehem. Zollbmt., Industriestr. 1aW3.
W., Hsb., Kalugasche Str. 4, W. 4.
Wass., Former, Gerberstr. 2W16.
Wass., Zimmerm., Mosk. Str. 105.
epanowitsch, Jan, Bmt., Maurerstr.10
Jul., Bmt., Rancksdamm 2.
Leo, Tschlr., Ritterst. 147, W. 1.
O., Tschlr., Säulenstr. 96, W. 13.
Paul, Dw., Georgenstr. 6W20.
Tim., Hdlr., Mitauer Ch. 50.
epath, Ed., Damenschndr., kl. Neustr. 4.
Alfons, Tischlerei, Gertrudstr. 30.
Art., Schlossermstr., Dorp. St. 40.
Chr. Joh.', Fb., Gertrudstr. 30.
epen, Jan, Stauer, Theringer Str. 12.
epenaitis, Jw., Vorarb., 2. Weidendamm 38.

K. Stephan, 2. G., Kinematogr. Apparate u. Films, Inh.: Karl Stephan, Weberstr. 10, ☎ 3369.
Stephany, Ans, Feldwebel, Tals. Str. 15
— A., Kellner, Dorpater Str. 40.
— Ans, Kwh., Bausk. Str. 33a.
— Georg, Tschlr., Windauer Str. 17.
— Herm., Exped., Schützenstr. 19W7.
— Joh., Klempnerei, Dorp. Str. 28.
— Karl Friedr.', Werkmstr., Alexanderstr. 152.
— Maximil., Pastor am Dom, Spr. 10 bis 12, Schloßstr. 13, W. 5.
— Thekla, geb. v. Cube, Schulenstr. 9W2, ☎ 5519.
Stepis, Emma, Frl., Newastr. 27.
— Galant.-Hdl., Matthäistr. 44.
Stepka, M., Schndr., Karolinenstr. 26W6
— W., Vorarb., Bärenstr. 26W27.
Stepmann, J., Schlossermstr., Karolinenstr. 33.
Stepp, Jak., Messerschm., Champetre. Str. 75.
Stepp, Aug., Vorarb., Schreyenbusch 3,5
Steppe, Ella, Albertinenschw., Ritterstr.7
— Georg Andr.', Amtsbote, Bischofsstr.5
— Hugo, Zeichner, Bischofsstr. 5, W. 1.
— Jw. u. Alex., Briefstr., Alexanderstr.144
— Karl, Hsb., Schreyenbusch 4, 15.
— Kasp., Maurer, Olivenst. 5W6.
Steppermann, Joh. Pet.', Tapezier-Amtsmstr., Andreasstr. 5, ☎ 4338, wohnt Thronfolgerboul. 3W16.
— Lina, Kurzw.-Hdl., Ludwigsstr. 1.
— Ludw., Hdlr., Baumstr. 7.
Stepren, Arth. Joh.', Hg., kl. Neustr. 2.
Steps, Pet., Drechsler, Kandauer Str. 7.
Sterch, J., Buchb., Turmstr. 17W3.
Stere, Aug. Fed.', Bahn-Werkmstr., Romanowstr. 57, W. 6.
— A., Frl., Alexanderstr. 103W29.
A. G. Steren, 1. G., Agentur u. Kommiss., Inh.: Abram Grigor.' Steren, Alexanderstr. 10, ☎ 3332.
Steren, Abr. Grig.', Inh. d. Firma A. G. Steren, Alexanderstr. 10.
Sterling, Anna Pauline, Stadt-Hebamme, Alexanderstr. 96, W. 8.
— Ed., Steinh., Artilleriestr. 26, W. 22.
— Julie, Wwe., Nikolaistr. 69bW19.
— Karl, Hg., Alexanderstr. 96, W. 8.
— Konf., Fbn., Nikolaistr. 69bW19.
— Ludw., Goldschm., Domplatz 7.
— Wilh., Tschlr., Romanowstr. 123.
v. Stern, Friedr., Rittersch.-Bmt., Suworowstr. 7W6.
— Elly, geb. v. Berent, Fellinerstr. 7W14
— Karl, Cand. hist., Ritterschaftsbmt., Felliner Str. 7W14.
Nikolai Stern, 2. G., Kommiss., Inh.: Nikolai Stern, kl. Schmiedestr. 10/12, ☎ 727.
„Stern", Littausche Ver.-Schule, Marienst. 152 u. Kalnezeem. St. 59. Sadownikowstr. 21, Elisabethstr. 22, Peterholmsche Str. 13.
Stern, Alma, Wwe., Hsbn., Ernestinenstr. 17.
— Alfr., Hg., Ernestinenstr. 17.
— Andr., Hsb., Waggonstr. 10.
— Chr., Amts-Stellm.-Mstr., Wagenb. u. Equipagenvermiet., Nikolaistr. 41W6.
— E., Montör, Artilleriestr. 52.
— Ed., Priv., Alexanderstr. 116.
— Elisab., Wwe., Industriestr. 8, W. 5.
— Hans, Maurer, Säulenstr. 78, W. 10.
— Heinr., Schuhm., Kojenh. Str. 6.
— J., Sattler, Revaler Str. 41, W. 41.
— Joh., Elektrotechn., Unionstr. 6W11.
— Konst., Aufwärt., Lärmstr. 5W4.
— Leonh. Ernst', Frisör, Gertrudstr. 125
— Levy, Bäckerei, Industriestr. 3a.
— Luise, Schndrn., Eugenienstr. 2.
— M., Wwe., Kramerstr. 4, W. 15.
— Minna, Ballet., Kathol. Str. 3W69.
— N., Frau, Elisabethstr. 101W14.
— Nik., Inh. d. Firma Nikolai Stern, kl. Schmiedestr. 10/12.
— Nik., Schuhm., Moskauer Str. 79.
— Pet., Materialverw., Pokrowstr. 13.
— Pet., Schlosser, Pokrowstr. 13, W. 6.
— S., Uhrenhdl., Herrenstr. 15.
— Sam., Hg., Mühlenstr. 87W9.
Sternat, Euphr., Wwe., Gertrudstr. 123.
— Marie, Bmt.-Frau, Alexanderstr. 14.
A. Sternberg, 2. G., Agentur, Inh.: Alex. Sternberg, Albertstr.9, ☎ 6412
Sternberg, Alide, Hgn., Gertrudstr. 62.
— Adam, Maurer, Pernauer Str. 12.
— Alex. Joh.', Hg., Alexanderst. 127.
— Alex. Wilh.', Inh. d. Firma A. Sternberg, Albertstr. 9W10, ☎ 6412.
— Berta, Wwe., Pokrowstr. 12, W. 19.
— Elis., Wwe., Sprenkstr. 65, W. 8.
— Ernest, Wwe., Sprenkstr. 10, W. 7.
— Fritz, Schlosser, Rumpenhöf. St. 19.
— Georg, Vorarb., Katharinendamm 20a
— H., Friseur-Amtsmstr., Gesch. u. Wohn. Alexanderstr. 19.
— Hans, Dw., Puschkinboul. 10, W.19
— Herta, Wwe., Schmiedestr. 33, W. 8.
— Joh., Tschlr., Alexanderstr. 127.
— Karl, Mech., Alexanderstr. 79W3.
— Lawise, Hebamme, Pernauer Str. 12.
— Leop. Andr.', Hg., Sprenkst. 10, W.7
— Math., Frl., Alexanderstr. 19.
— Paul, Klavierlehr., Alexanderst. 19.
— Theod., Drahtz., Pokrowstr. 20W24.
Sterne, Pet., Schuhm., Suworowstr. 92.
Sternfeldt, Joh., Weber, kl. Lagerstr. 1.
Sternhoff, Marie, Frl., Alexanderstr.103
Sternmann, Marz, Tschlr., Mühlenstr.18
Sterring, al. Sterling, Anna, Stadt-Hebamme, Alexanderstr. 96.
Steffel, Joh., Schndr., Säulenstr. 59W31.
— Alb., Schlosser, Wiesenstr. 2W6.
Steffer, Karl, Hsb., Schiffskapt., Glockenstr. 9W5, ☎ 5830.
— Nik., Werkmstr., Alexanderstr. 121W40
Stetz, Max, Sortirer, Hospitalst. 26.
Steuer-Insp. f. d. Rig. Kreis, Kanzlei: Schloßstr. 12.
Steuerverwaltung, Rigasche, Scheunenstr. 11 ☎ 2377. Sieh Register Seite 2.
Stewart, William, Mitinh. d. Firma James Angus u. Ko., Marienstr.52.
Sticinsky, Arth., Sekr. des Stadtamts, Kirchenstr. 35, W. 5.
— Ed., Cand. jur., Lehrer d. Stadt-Realschule, Todlebenboul. 5.
— Erna, Lehrerin, Todlebenboul. 5.
— Heinr., Archivar d. Oekonomie-Amts, Peterpaulstr. 2W6, ☎ 6899.
— Louise, Wwe., Todlebenboul. 5, W. 7.
Stiebel, C., Mech., Popowstr. 3aW43.
— Alw., Brothdl., Goldinger Str. 24.
— Jan, Maurer, Färberst. 6, W. 28.
— Karl, Zimmerm., Ritterstr. 66, W. 9.
Josef Stiebenhaus, 2. G., Drogen, Inh.: Josef Stiebenhaus, 1. Weidendamm 9, ☎ 3307.
Stiebenhaus, Jos., Hsb., Inh. d. Firma Jos. Stiebenhaus, 1. Weidendamm 9.
v. Stieda, Ella, Frau, Albertstr. 9W4.
— Eug., Frl., engl. Lehrerin, Albertstr.9

Karl Grünberg, Matthäistr. № 54, im eigenen Hause. Telephon № 2402. Die besten Gummireifen der Welt.

Nur importierte Weine in grösster Auswahl.

Karl Grünberg, Matthäistr. № 54. im eigenen Hause. Telephon № 2402. Die besten Gummireifen der Welt.

Ernst Stieda, 2. G., Agentur, Agent d. Vers.-Ges. Providentia, Inh.: Ernst Eug. Stieda, Altstadt 15, ⊶ 5411.
Hermn. Stieda, 1. G., Agentur und Kommission, Versicherung, Inhaber: Herm. Christ.', Stieda, Herm. Herm.' Stieda. Koll.-Prof.: Alex. Stieda, Arthur von Schwech u. Ed. Muschat, Marstallstr. 24.
⊶ 2479 Agenturabteilung.
⊶ 37 Versicherung und Import.

Hermn. Stieda,
Agentur und Import.
Marstallstrasse 24.
Telefon 37 und 2479.

Stieda, Alex., Aeltester d. Großen Gilde, Koll.-Prof. der Firma Herm. Stieda, Beisitzer d. Steuerverw., Elisabethstr.37
— Bruno, Dr. med., Spr. 9—11 u. 5—6, Seestr. 2a, ⊶ 432.
— Christ. Hugo', cand. chem., Mühlenstr. 5W20.
— Emilie, Frl., Todlebenboul. 4.
— Ernst Eug.', Inh. d. Firma Ernst Stieda, kl. Newastr. 8, W. 4.
— Eug., Dr. rer. pol., Dir.-Geh. der Städt. Statist. Kommiss., Kaiserwald, Wasastr., Haus Rosewski.
— Herm., Mitinh. d. Firma Hermann Stieda, Aeltermann d. Großen Gilde, Stadtverordn., Präses d. Stadtsparl. u. d. Stadt-Lomb., Todlebenboul. 4 ⊶ 2379.
— Herm. Herm.', Mitinh. d. Firma Herm. Stieda, Todlebenboul. 4W2.
— Hugo, Assessor des Stadtwaisengerichts, Alexanderstr. 49W5.
— Math., geb. Radecki, Wwe., Antonienstr. 6, W. 7.
— Theod. Ed.', Dir. u. Koll.-Prof. d. Firma G. Knopp, Kapselstr. 12W3, ⊶ 6541.
Stiege, Hugo, Hg., Baumwollenmanuf. Strasdenhof.
Stiemer, M., Schuhm., Goldinger Str.14
Stift der Angehörigen des Deutschen Reiches. Sieh Register Seite 2.
Stihge, Paul, Fuhrm.-W., Katholische Str. 48.
Stihtmann, Minna, Schndrn., Gertrudstr. 6.
Stikle, Joh., Hdlr., Kirchenstr. 6W13.
Stilba, Felix, Tschlr., Katholische St.33.
— Ost., Fuhrm., Katholische St. 33.
Stilbe, Dav., Hdlr., Revaler Str. 57bW2
Stiles, Vernon, Opernf., Paulucciftr. 2.
Still, Ch., Buchdr., Mühlenstr. 115.
Stillbach, Aug., Kfm., Paulucciftr. 8.
— R., Wwe., Schmiedestr. 7, W. 2.
Stille, Alex. Joh.', Fb., Popowstr.3aW14
— Jul., Hg., Matthäistr. 93W45.
Stiller, Karl, Wurstm., Lagerstr. 39.
v. Stilliger, Math., Handarb.-Lehrerin, Romanowstr. 18W4.
Stilp, Hans, Opernf., Theaterboul. 6.
Stilwe, Marie, Hdlrn., alte Mitauer Str. 29.
— Reinh., Maler, Helenenstr. 21.
— Sim., Maurer, Matthäist. 73, W.25.
Joh. Stingl, 2. G., Tapeten und Farben, Sandstr. 34, ⊶ 6421.

Tapeten-Lager
Joh. Stingl
Sandstr. 34, Tel. 6421.

Stinting, Rob. Mart.', Auff., Kiefernstr. 9W7.
Stinus, Anna, Wwe., Rübenstr. 2.
— Joh., Kesselschm., kl. Bienenstr. 3.
— Jul., Wwe., Hsbn., Glockenst.13, W2
Stipalkowski, Sieh Stypalkowski.
Stiparis, Joh. Jos.', Zollbmt., Dorpater Str. 33W6.
Stipneek, Ant., Kol.-Hdl., Jarosl. St. 87, ⊶ 4851.
— J., Schuhm., Elisabethstr. 35, W. 10.
— Jan, Fuhrm., Revaler St. 71, W.10
— Jan, Hdlr., Matthäistr. 20W24.
— Julie, Hsbn., Wolgundsche Str. 35.
— Karl, Maurer, Kalugasche Str. 16.
— Karl, Tschlr., Färberstr. 2W1.
— Otto, Hsb., Wolgundsche Str. 23.
— Otto, Kol.-Hdl., Kalugasche Str. 16.
— Pet., Hg., Dorpater Str. 45, W. 8.
Stiprais, Emilie, Schndrn., Romanowstr. 26.
— Aug., Schndrn., Säulenst. 102, W.10
— Lisa, Schndrn., Romanowstr. 59W6.
— Pet., Schlosser, Artilleriestr. 23, W. 17
Stira, Jan, Schlosser, Romanowstr. 41W9
Stire, Karl, Dw., Abgulden. St. 1.
Stirmann, Nik., Geschäftsf., Feldstr.2W19
Stirn, Gust., Expreß, Sternstr. 5, W. 7.
— Ed., Expreß, Doblen. St. 3.
— Karl, Hausverw., Schreyenb. 2, 11.
— Pet., Expreß, Doblensche Str. 1.
Stirna, Andr. Rob.', Lagerstr. 47W11.
— Jak., Fleischer, Auguststenstr. 12.
— Karl, Masch., Konsulstr. 8.
Stirne, Dav., Bierhdlr., Golding. Str.1
Stirnin, Jur, Schmied, Karolinenstr. 21.
Stiry, Alex., Kellner, Gertrudstr. 73.
Stobbe, Alfons, Hg., Lazarethstr. 1.
— Alfr., Reisender, Matthäistr. 41W12
— Aline, Wwe., Lazarethstr. 1.
— Emilie, Bmtn., Rabenstr. 15W13.
— Ernst, Kol.-Hdl., Königsstr. 51, W. 1. wohnt Königsstr. 43W4.
— Ernst, Uhrenhdl., Mitauer Ch. 54a.
— K., Kellner, Marstallstr. 20W5.
— Karl, Schlossermstr., Wendensche Str. 10
— Max Ed.', Sparkassenbmt., Lazarethstr. 1, W. 5.
Stobias, Moritz, Glasm., Asylstr. 10.
Stobrit, Joh., Tschlr., Fruchtstr. 1, W. 15
Stock, Alexandra, Kfm.-Wwe, Mühlenstr. 4
— Herm., Auff., Alexanderstr. 174.
— Ida, Wwe., Hausverw., Fuhrmannsstr. 20a, W. 2.
— Krist., Tschlr., Wenden. Str. 16.
— Pet., Schuhm., Matthäistr. 60W14.
— Pet., Schuhm., Sprenkstr. 59W25.
Stockel, Luise, Frl., Katharinend. 17.
v. Stockfisch, K., Frau, Ritterst. 47, W.2
Stockmann, A., Frau, Johannisstr. 8W8.
— Alex., Montör, Taubenst. 28.
— Ans, Auff., Duntenhöf. Str. 2.
— Karl, Tschlr., Suworowstr. 97W26.
— Libbe, Wwe., Pinkenhöf. Str. 1W1.
Stöckel, M., Wwe., Thronfolgerboul. 25.
Stöffgen, E. H., Fabrikbmt., Matthäistr. 109.
Stölz, Alex., Frau, Alexanderstr. 2W8.
Stoer, Berta, Schndrn., Säulenstr. 52.

Stöffel, Karl, Schndr., Gertrudst. 67.
Stössinger, Bertha, Wwe., Paulucciftr.
— Eug., Seifenfabr., Bauske. Str. ⊶ 6912, wohnt Kapselstr. 6W4.
— Herm., Wwe., Schützenstr. 15W19.
Stoffelberg, L., Frl., Nikolaistr. 11W
v. Stoffregen, Kath., Wwe., Todlebenboul. 11, W. 11.
— Eug. Ed.', Prof. d. Firma Silfverhjelm u. Ullgren, Georgenstr. 9 ⊶ 5465.
Stoffregen, Joh., Hg., Fischerstr. 1.
— Karl, Maurer, Weißenhöf. Str. 2.
Stogit, Pet., Messerschm., Kandau Str. 24.
Stohke, A., Wwe., Scharrenstr. 22, W.
— Amalie, Wwe., Schmiedestr. 36.
— Herm., Bmt., Alexanderstr. 152.
— Justine, Wwe., Hsbn., Dorpater Str.
Stohpin, Karl, Schuhm., Karolinenstr.
— Pet. Jan', Zimmerpolir, Karolinenstr. 34W21.
Stohte, Mat., Wäsch., Alexanderst. 1
Stokel, Rob., Priv., Dorpater Str. 15
Stokjallo, Ant. A., Revierauff., Thronfolgerboul. 27, W. 25.
Stolberg & Burchard, 1. G., Exped. und Agenturen. Inh.: Aug. Fried. Nagel und John Joh.' Skribanowi Münzstr. 9, ⊶ 272.
Stolberg, Milly Frl., Alexanderstr. 4
Stolbow, J., Kolhdlg., Sprenkstr. 43.
— Karl, Fuhrm., Romanowstr. 59.
Stolde, Julie, Kontorbmtn., Newastr.
— Ed., Hg., Romanowstr. 24W9.
— Pet., Klempner, Hapsaler Str. 15.
Stolger, Anna, Hauslehr., Kaisergartenstr. 6, W. 3.
— Olga, Frl., Hausverw., Kaisergartenstr. 6, W. 3.
Stolgis, Jos., Bahnbmt., Golding. Str. 16.
Stoljar, Benj., Maurer, Dünab. Str.
— L., Hsb., Man.-Hdl., Dünab. Str.
— Wass., Gend., Schreyenbusch 3, 5.
Stoljarow, Dm. Nik.', HR, Bahnbmt. Asstr. 44.
— Marie Nik.', Bahnbmtn. Kalnezeemsche Str. 82.
— Olga, Schndrn., Dünaburger St.
— Paw. Feod.', Lehrer, Mosk. Str. 1
— Wlad., Fotogr., Asstr. 44.
Georg Stoll, vorm. Gust. Lange, G., Weinhdlg., Inh.: Georg Sto Alexanderstr. 33, ⊶ 1234.
Stoll, Eug. Georg', Hg., Gertrudstr. 1
— F. E., Konservator, Dermoplast. borat., Schaalstr. 6.
— F. J., Stärkefabr., Mosk. St. ⊶ 283.
— Ferd., Pastor emer., 1. Weidend.
— Friedr. Joh.', Fabrikant, Ernestinenstr. 1.
— Georg, Inh. d. Firma Georg Sto vorm. Gust. Lange, Gertrudstr. 14W
— Hel., geb. Adamsohn, Schulenstr.
— Karl, Pastor, Todlebenboul. 9, W.
— Marie, Lehrerin, 1. Weidendamm
— Martha, Klavierlehr., 1. Weidend.
— Otto, Agent, Nikolaist. 26, ⊶ 144
— Paul, Oberförster, Felliner Str. 4W1
— Rich. Rich.', Kb., Schulenstr. 25W2
— W., Bankbmt., Gertrudstr. 14W3.
— Wilh., Bildh., Mitinh. d. Firma Los u. Stoll, Pernauer Str. 31.
— Wilh. Joh.', Buchhltr., kl. Lagerstr.
Stoller, H., Hdlr., Altonaer Str. 3.
Stolman, Ans, Hsb., Salwensche Str. 7

Ch. Jürgensohn, Weingrosshandlung, Wallstr. Nr. 20. Telephon Nr. 106.

B. Stolow. 2. G., Kleider, Inh.: Berka Stolow, Marienstr. 13.
Stolow, Chaim, Schndr., Kurmanowst. 10
— Dan., Tischlr., Mosk. St. 108, W. 1.
Stolowsky, Alex. Alex.', Fabrikbmt., Sprenkstr. 40, W. 11.
Stolpe, Karol., Wwe., Ertellstr. 1.
Stolper, Aisik, Holzhdlr., Mosk. Str. 33
Paul Stolterfoht & Co., 1. G., Agentur u. Kommission, Inh.: Paul Stolterfoht und dessen Ehefrau Alice, geb. von Behrens, Prok.: Wilh. Koelpin, kl. Schmiedestr. 4, ⊶ 266.
Stolterfoht, Herm., Dir. d. A.-G. Bierbrauerei Gust. Kuntzendorff, Ritterstr. 25, W. 1.
— Nik. Karl', Prok. d. Firma Rob. Niemann, Mühlenstr. 34aW24.
— Paul, Königl. Italienischer Vizekonsul, Mitinh. d. Firma Paul Stolterfoht u. Ko., neue Ritterstr. 3, ⊶ 1587.
Stolterfoht-Proft, Else, Gesanglehr., Mühlenstr. 34aW24.
Stoltze, Johanna, Aufs., Alexisstr. 8.
— Alex., Schlosser, Abguldensche Str. 16.
Stoltzer. Sieh auch Stolzer.
Stoltzer, Alex., Privat., Karolinenstr. 32.
— Anna, Wwe., Mühlenstr. 95W4.
— Anna, Wwe., Ritterst. 75a, W. 4.
— Wilh., Tapez., Kalnezeem. Str. 26.
Stolz, Anna, Schndrn., Karolinenstr. 34
— Heinr., Masch., Erlenstr. 10W4.
Stolze, Jul., Bahnbmt., Ertellstr. 1.
Stolzenburg, Siegfr., Saaten-Instr., Elisabethstr. 6W6.
Stolzer. Sieh auch Stoltzer.
Stolzer, A., Hg., Säulenstr. 86W6.
— Alide, Aufs., Hilfsstr. 4W13.
— Heinr., Geschäftsf., Schulenstr. 25W15
— Herm., Feldscher, Atlasstr. 5.
— Joh., Stauer, Essenh. Str. 10.
— Iw., Zimmerpol., Nikolaistr. 62W13.
— Karl, Schuhm., kl. Vegesacksh. 34.
— Mich., Hsb., Dorotheenstr. 26, Q. 1.
— Otto, Maler, Friedensstr. 2W5.
— Paul, Aufs., Hilfsstr. 4W13.
Stopfel, Kat., Wwe., Sternst. 22, W. 11.
Stopp, Joh., Vorarb., Teichstr. 5, W. 3.
Storch, Karl, Drechsler, Drosselstr. 24.
— Hel., Hebamme, Bausk. Str. 49.
— Jan, Maurer, kl. Bauskesche Str. 29.
— Mart., Agronom, kl. Bausk. Str. 28.
Storck, Rich., Amts-Badermstr., Mosk. Str. 7.
— Max, Frisörgesch., Mosk. Str. 3.
— Sofie, Wwe., Mosk. St. 7, W. 9.
Storr, Wilh., Glasmstr., Dünamündesche Str. 57.
Stoß, Anna, Wwe., Schmiedestr. 36.
— Jak., Fleischer, Wenden. Str. 15W7.
— Jul., Schlosser, Schreyenbusch 1, 5.
— Mich. Hugo', Hg., Suworowstr. 54W6.
Stowasser, Aug., Frl., Ziegelstr. 2, ⊶ 512.
— Hans A., Geschäftsf., Scheunenstr. 15.
Stoya, Max Aug.', Buchhdlr., Königsstr. 32W24.
Strabul, Karl, Buchb., Irmlau. Str. 6.
Stradul, Rud., Lehrer, Rabenstr. 8W7.
Strage, Marie, Frl., Kalnezeem. Str. 90.
Stragun, Pet., Hdlr., Schreyenb. 3, 3a.
Strahkis, Ans, Hsb., Drosselstr. 28.
Strahl, Karl, Stauer, Zementstr. 11.
— Jan, Hsb., Wolgundsche Str. 55.
— Joh., Dreher, Adlerstr. 4W6.
— Krist., Schlosser, Wolgund. Str. 55.
Strakschis, Mich., Dw., Matthäistr. 74.
Stramm, Herm., Buchdr., Elisabethstr. 22

Strandberg, Mart., Aufs., Pernauer Str. 26, W. 16.
v. Strandmann, Arvid, Landrat, Cand. jur., Oberdirekt. d. Livl. adl. Güter-Kredit-Soc., Präs. d. Livl. Konsistor., Dir. d. A.-Ges. Sirius, Nikolaistr., Soziet.-Geb., ⊶ 728.
Strandmann, A., Redaktör, kl. Münzstr. 3W4.
Strandström, Karl Karl', Fabrikbmt., Karolinenstr. 21, W. 12.
Aron Strasch, 2. G., Schuhwaren, Inh.: Aron Strasch, Kunststr. 2.
Strasch, Aron, Inh. d. Firma Aron Strasch, kl. Schwimmstr. 2, ⊶ 5328.
Straschewsky, Iw., Aufs., Alexanderstr. 192.
Straschinin, Joh., Bmt., Hospitalstr. 3.
Straschmann, Monika, Wwe., Matthäistr. 57W22.
— Olga, Frl., Talsensche Str. 6.
Straschnitzki, Ant., Tischlr., Dorp. St. 80.
Straschny, Jak., KR, Chef d. Bahnpostabt., Kemmernsche Str. 4W6.
Straschun, Ilja, Ing., Alexanderst. 124.
— Mar., Dentiste, Spr. 9—1 und 3—8, Alexanderstr. 124W2.
Strasd, Ed., Schlosser, Dondanger St. 2.
— Jan Jan', Kutscher, Suworowstr. 54.
— Indr., Hsb., Solitüdenstr. 8.
— Joh. Joh.', Schndr., Mühlenstr. 25W1
— Joh. Krist.', Schlosser, Hospitalstr. 7.
— Karl, Böttcher, Kronenstr. 13W2.
— Osw., Maler, Kol.-Hdlg., Pernauer Str. 18, W. 4.
Strasda, Jan, Hdlr., Mosk. St. 156.
— Ign., Hdlr., Sadownikowstr. 37.
— Joh., Postbmt., Dorotheenst. 33.
Strasde & Strenge, 2. G., Agentur, Oel, Inh.: Friedr. Strasde, Altstadt 2, ⊶ 1822.
Strasde, Andr., Hg., Alexanderstr. 106W6
— Friedr., Inh. d. Firma Strasde und Strenge, Dünamünd. Str. 7.
— Hel., Wwe., Revaler Str. 40W26.
— Karl, Schlosser, Goldinger Str. 5.
— Karl, Tapez., kl. Schmiedestr. 4, W. 1. ⊶ 4701.
— Karl, Verw., Nummershofsche Str. 16.
— Tina, Wwe., Hsbn., Ehstenstr. 4a.

Strasdenhof.

Gesellschaft der Rigaer Baumwollen-Manufakturen in Strasdenhof, 1. G., Ges. auf Anteilscheine, Direkt.: F. Albrecht. B. v. Mickwitz, F. Knauth, A. Brunkhorst, Petersb. Ch., Strasdenhof, ⊶ 288, Kontor: Parkstr. 4, ⊶ 733, Postfach 517.

Strasdin, A., Schlosser, Charlottenstr. 32.
— Alfr. Jak.', Vers.-Bmt., Marienstr. 4.
— Andr., Tischlerei, Kaukasische Str. 15
— Anna, Brothdl., Laubstr. 9W1.
— Anna, Hdlrn., Pokrowstr. 24W13.
— Anna, Hdlrn., Ritterst. 121, W. 7.
— Anna, Hsb., Gesellenstr. 6W21.
— Anna, Wwe., 1. Weidendamm 3W29.
— Ans, Hsb., Selburgsche Str. 2, Q. 1.
— Aug., Bierhdl., Duntenhofsche Str. 52a
— Aug., Schndr., Gertrudstr. 70, W. 14
— Bernh., Dekatör, Bienenstr. 13W17.
— D., Arsenalstr. 3, W. 11.
— Ed., Maurer, Adlerstr. 12aW12.
— Ed., Tischlr., Adlerstr. 8, Q. 12.
— Ed. Ludw.', Bäcker, Schreyenb. 1, 32.
— Ella, Schndrn., Dorotheenstr. 23.
— Emilie, Hdlrn., Matthäist. 52, W. 3.
— Emilie, Kwh., Essenhöfsche Str. 28.
— Em., Schndrn., Gertrudstr. 62, Q. 67.
— Ernst, Bäcker, Wiesenstr. 9W18.
— Ernst, Montör, Artilleriestr. 44.
— Eva, Wwe., Nordstr. 6W7.
— Fr., Hsb., Lubahnsche Str. 14, W. 1.
— Fritz, Tischlr., Suworowst. 120, W. 23.
— Fritz, Zimmerm., Wolmar. Str. 20.
— Gust., Dw., Alexanderstr. 84, Q. 11.
— Gust., Fuhrm. Färberstr. 6aW5.
— Gust., Schuhm., Säulenstr. 7W12.
— H., Mech., Dorp. Str. 38W26, ⊶ 6997
— Hans, Kutscher, Alexanderstr. 48.
— Hel., Wwe., Alexanderstr. 125W31.
— J., Schlosser, Duntenhofsche Str. 24.
— Jak., Kontordiener, Johannishof 6.
— Jak., Masch.-Mstr., Gypsstr. 6.
— Jan, Bierhdl., Revaler Str. 57.
— Jan, Dw., Mitauer Ch. 9.
— Jan, Dw., Mühlenstr. 84W130.
— Jan, Kwh., Feldstr. 9.
— Jan, Kutscher, Klosterstr. 7W6.
— Jan, Schlosser, Artilleriestr. 48.
— Jan Schlosser, Petersb. Ch. 66bW4
— Jan, Schlosser, Revaler Str. 50W9.
— Jan, Spinner, kl. Lagerstr. 30, W. 5.
— Jan, Zimmerm., Birkenstr. 12.
— Ilse, Wwe., Hausverw., Kohlenst. 12.
— Indr., Schlosser, Schlock. St. 43.
— Joh., Bmt., Säulenstr. 93W19.
— Joh., Hsb., Kalkofenstr. 7.
— Joh., Hsb., Doblensche Str. 2, W. 1.
— Joh., Hsb., Marienmühlenstr. 18.
— Joh., Hsb., Schwartzenhofsche Str. 7.
— Joh., Kwh., Hospitalstr. 35.
— Joh., Kol.-Hdl., Schwartzenh. Str. 7.
— Joh., Priv., Sprenkstr. 56aW15.
— Joh., Schlosser, Katarinendamm 17.
— Joh., Schmied, Pernauer Str. 21W9
— Joh., Frdr., Obermälzer, Ritterstr. 2.
— Jul., Frisirgesch., Schreyenb. 2, 29.
— Karl, Dw., Alexanderstr. 103.
— Karl, Former, Katharinendamm 17.
— Karl, Fuhrm., Moskauer Str. 193.
— Karl, Hg., Suworowstr. 7, W. 14.
— Karl, Portier, Todlebenboul. 11.
— Karl, Tischlr., Ebelshöfsche Str. 4a.
— Karl, Tischlr. Rodenpoiser Str. 15W6
— Karl, Zimmerm., Konradstr. 16.
— Karl Joh.', Hg. Gesellenstr. 6W21.
— Kath., Hdlrn., Birkenstr. 10.
— Kath., Hsbn., Kaukasische Str. 15.
— Kath., Wwe., Bienenstr. 8.
— Krist., Schmiedemstr., Mosk. St. 170
— Lisa, Wwe., Trinitatisstr. 30.
— Luise, Oekonomin, Schienenstr. 8.
— Mar., Wäsch., kl. Bärenstr. 3.
— Mar., Wwe., Färberstr. 15, W. 7.
— Mart., Hg., Sprenkstr. 16aW11.
— Mart., Hsb., Nordstr. 27, Q. 1.
— Mart., Hsb., Schreyenbusch 1, 15.
— Mart., Hsb., Masch., Dünamündesche Str. 18b, W. 6.
— Mart., Kwh., Nordstr. 17.
— Mart., Maurer, Rumpenhöf. St. 27.
— Mart., Sattler, Alexanderstr. 48.
— Mart., Schlosser, Bärenst. 17, W. 7.
— Marz, Fuhrm., Pernauer St. 26.
— Mich., Schlosser, Talstr. 7W10.
— Nik., Steindr., Offizierstr. 3.
— Otto, Kwh., Petersb. Ch. 22b, ⊶ 4574
— **Otto, Kol.-Hdl., Suworowstr. 142.**
— Paul, Vorarb., Schreyenbusch 7, 7.
— Pet., Maler, Matthäistr. 85, W. 9.

Karl Grünberg, Matthäistr. № 54, im eigenen Hause. Telephon № 2402. Die besten Gummireifen der Welt.

Eigene Filialen: Mühlenstr., Ecke der Suworowstr., Tel. 325. Hagensberg, Waldstr. 4a, Tel. 3950. Weberstrasse, Ecke der Altstadt, Tel. 1569. Mitauer Chaussee 12, Tel. 3055.

Karl Grünberg, Matthäistr. № 54, im eigenen Hause. Telephon № 2402. Die besten Gummireifen der Welt.

— Pet., Masch., Annenhofsche Str. 13.
— Pet., Schiffer, Schiffsst. 22, W. 14.
— Pet., Zimmerm., Windst. 23, W. 2.
— Rob., Bote, Drosselstr. 22.
— Rob., Fuhrm., Katharinenstr. 6, W. 23.
— Rud., Frisörgesch., Dorp. Str. 45.
— Th., Mechan., Zabelnsche Str. 3.
— Theod., Tschlr., Mühlenstr. 8, W. 7.
— Th. Sam.', Hg., Säulenstr. 9W25.
— Trine, Hdlrn., kl. Lagerstr. 22.
Strasdowski, Anna, Frl., Säulenstr. 50W2
— Luise, Wwe., Werrosche Str. 4W9.
— M., Weinhdl., Schmiedestr. 31.
— Marie, Wwe., Revaler str. 51W15.
Straß, A., Schwimmstr. 25W8.
Straßenmission Rig., Geschäftsstellen: Gertrudstr. 33, ☎ 4563 u. Moritzstr. 15, ☎ 6147, Hospiz u. Rettungsheim, Moritzstr. 15.
Straube, Lagermstr.-Wwe., Karolinenstr. 3
— Königsstr. 37W12.
— Anna, Wwe., Säulenstr. 49W16.
— Alex. Ernst', Fabrikbmtn., Laubstr. 2.
— Heinr., Buchhltr., Gertrudstr. 70.
— Henr., Wwe., Laubstr. 2.
— Joh., Kutscher, Walzwerkstr. 2.
— Joh., Vergold., Pernauer Str. 10bW7
— Ludw. Jak.', Vers.-Bmt., Ritterstr. 6.
— Rob., ehem. Kfm., Herrenstr. 34W47
Strauberg, Karol., Hebamme, Schreyenbusch 2 8.
Strauch & Kruming, 2. G., Maschinenfabrik, Inh.: Alex. Strauch u. Wwe. Marie Julie Kruming, geb. Preede in Gemeinschaft mit deren Kindern Jakob, Alice, Elfriede, Marie und Martin Kruming und Ella Großwald, geb. Kruming, Friedrichsholm. Uferstr. 1, ☎ 392.
Rigaer Bleistiftfabrik E. M. Strauch, 2. G., Inh.: Emil Michail Strauch, Kalnezeemsche Str. 91. ☎ 1970.
Strauch, A., jun., Hsb., Hasenholm. Ufer 8.
— A., Bmt., 2. Weidendamm 3W17.
— Alex., Aelterm. d. Ankerneeken-Amts, Mitinh. d. Firma Strauch & Kruming, Mitinh. d. Firma Fuhrmann, Jacobsohn u. Ko., Hasenholm. Ufer 14.
— Alex., Schlosser, Petersb. Ch. 60W6.
— Artur, Prof. d. Firma Leo Peltenburg, Dünamünd. Str. 15, ☎ 729.
— Ed., Mech., Pernauer Str. 25W66.
— Emil Michail, Inh. d. Firma E. M. Strauch, Kalnezeemsche Str. 91.
— Ferd., Maurer, Staarstr. 4.
— Gottfr., Rentner, Dünamünd. Str. 15.
— J., Kontorbmtn., Windst. 12.
— Joh., Ing., Jakobsst. 3, W. 6.
— Joh., Pappd., Färberstr. 13, W. 13.
— Joh., Schlosser, Bauskesche Str. 58.
— Karl Wilh.', Buchhltr., Gertrudstr. 55
— Kolma, Exped., Kurmanowstr. 26.
— Reinh., Hsb., Petersb. Ch. 127.
— Rob. Adam', Mitinh. d. Firma Rehtmeyer u. Strauch, Romanowstr. 42W14
Strauchmann, Anna, Hsbn., Windauer Str. 7.
— Aug., Kol.-Hdl., Matthäistr. 34.
— Emilie, Diakonisse, Friedensstr. 3.
— Emilie, Hgn., Windauer Str. 7W2.
— Gust., Baunntern. Hsb., Laubstr. 10
— Jan, Schmied, Matthäistr. 139.
— Jan, Setzer, Maurerstr. 3, W. 6.
— Julie, Hsbn., Laubstr. 12.
— Matth., Mech., Kurmanowstr. 11W34
— Minna, Wwe., Marienstr. 8aW5.

Strauff, Heinr. Andr.', Ing., Romanowstr. 21W9.
Straujan, Mart., Tschlr., Weißenhöfsche Str. 4.
Straujin, Joh., Kellner, Gertrudstr. 95W6
Straujis, Karl, Hsb., Moorstr. 19.
Straume, Jak., Gerber, Ebelshöf. Str. 3.
— Joh., Oelpresser, Mitauer Ch. 17.
Straumit, Karl, Kwh., Soldatenstr. 7.
Straun, Lina, Wwe., Revaler Str. 45.
Straupe, A., Wwe., Nikolaistr. 70.
— Alex. Alex.', Bahnbmt., Aststr. 69.
— Anna, Wwe., Schreyenbusch 2, 43.
— H., Bäckerei, Steinstr. 3.
— Heinr., Stauer, Muckenholm. Str. 31.
— Jan, Dw., Windst. 28.
— J. F., Kesselschm., Hsb., Mühlgrab. Str. 10, Q. 2.
— Joh., Hsb., Twersche Str. 9, W. 1.
— Joh., Werkmstr., alte Mitauer Str. 46
— Karl, Masch., Maurerstr. 10W11.
— Ludw. Jak.', Exped., Kemmern. Str. 6
— Per., Bahnbmt., Peterholmstr. 7.
— Pet., Dw., Moskauer Str. 135.
— R., Hsb., Lubahnsche Str. 7, Q. 2.
— Wass., Bürstenb., Lagerstr. 61.
Straupmann, Fritz, Lehrer, Rancksd. 1.
— Ludw., Schulvorst., Rancksdamm 1.
— Rob. Joh.', Gürtler alte Mitauer Str. 9.
Straupneek, G., Montör, Mühlenstr. 63
Carl Strauss, 2. G., Holzexport, Inh.: Carl Ernst Strauß, kl. Königsst. 12 ☎ 2437.

F. Strauss
Amts-Fleischermeister.
Wurstfabrik.
Handel mit feinen
Fleisch- u. Wurstwaren.
Kalnezeemsche Str. 3,
Telefon 1866.
Scharrenstrasse 5—8,
Telefon 1041.

F. Strauss, 2. G., Wurstmacher, Inh.: Friedr. Strauß, Scharrenstr. 5, ☎ 1041, Wurstmacherei, Hdlg. u. Wohn.: Kalnezeemsche Str. 3, ☎ 1866. Schlachthof, ☎ 4896.
G. H. Strauss, 2. G., Drogen, Inh.: Georg Strauß, Dorpater Str. 30.
Strauß, Ad. Rud.', Fb., Marienstr. 92W1
— Ad., Bahnbmt., Hsb., Heinrichst. 14.
— Ad., Buchdr., Dorotheenst. 1, W. 6.
— Ad., Kfm., Kalnezeem. St. 80a, W. 6.
— Alb., Maurer, Gertrudstr. 108W13.
— Alexei, Bahnpostbmt., Jaroslawsche Str. 58.
— Alex., Intendant des Polyt., Thronfolgerboul. 19.
— Alfr., Reisender, Marienstr. 59, W. 8.
— Anna, Wwe., Gertrudst. 42W16.
— Ans, Hsb., Walterstr. 5, Q. 1.
— Ans, Hdlr., Laboratoriumstr. 2.
— Aug., Hg., Alexanderstr. 58.
— Aug., Kupferschm.-Mstr., Artilleriestr. 11
— Betty, Frl., Gertrudst. 46, W. 20.
— C. R., Wwe., Waisenstr. 3.
— Carl, Inh. der Firma Carl Strauß, kl. Königsst. 12W2.
— Charl., Frl., Lehrerin, Säulenst. 57.
— Charl., Wwe., Jaroslaw. Str. 7W15.
— E., Agent, Dorotheenstr. 1W6.

— Ed., Frisörgesch., Laubstr. 12.
— Ed., Kol.-Hdlg, Dorp. St. 23.
— Edith, Hgn., Heinrichstr. 14.
— Elise, Frl., Gertrudst. 46, W. 20.
— Ella, Frl., Säulenstr. 6W19.
— Emil, Masch.-Mstr., Dorotheenstr. 1
— Emilie, Hsbn., Schreyenbusch 1, 8
— F., Bmt., Kapselstr. 1.
— Ferd. Karl', Buchhltr., Birkenstr.
— Friedr., Hg., Artilleriestr. 11.
— Friedr. Friedr.', Buchhltr., Mitau Ch. 36a.
— Fritz, Amts-Fleischermstr., Inh. Firma F. Strauß, Kalnezeem. Str. ☎ 1866.
— Georg, Kfm., Weberstr. 3, ☎ 6335
— Georg, Inh. d. Firma G. H. Strau Romanowstr. 53W28.
— Gottfr., Hsb., Moorstr. 36.
— Gottfr., Hsb., Rahden. Str. 5.
— Heinr., Brothdl. Gertrudstr. 24.
— Heinr., Drogist, Revaler Str. 41W
— Heinr., Kesselschm., Schiffsstr. 23.
— Heinr. Christ.', Portier, Walzwerkstr. 3.
— Herm., Amts-Schlossermstr., Karolinenstr. 42.
— Herm., Hg., Gertrudstr. 42W16.
— J., Tapez., kl. Schloßstr. 4, W. 1.
— Jak., Schlosser, kl. Lagerstr. 44.
— Jak., Schlosser, Revaler Str. 60W5
— Jak., Wagenb., Ritterstr. 48, W. 1
— Jan, Brückenzollkass., Steinstr. 2.
— Jan., Hsb., Salwensche Str. 48.
— Jan, Schlosser, Reval. St. 69, W.
— Jan Karl', Mech., Augustenstr. 9.
— Jan Thom.', Werkmstr., Pet. Ch.
— Ida, Hsbn., Altonaer Str. 33.
— Ida, Vorst. in Bethabara, Felliner Str. 3aW12.
— Ida, Wwe, Muckenholm. Str. 29.
— Joh., Amtsbote, Oskarst. 17.
— Joh., Böttcher, Appricken sche Str. 4.
— Joh., Frl., Taubenst. 8.
— Joh., Hg., Kurmanowstr. 23W31.
— Joh., Hebamme, Fuhrmannsstr. 37.
— Joh., Kutscher, Alexanderstr. 75.
— Joh., Schlossermstr., Schlock. Str. 2
— Joh., Tapez., Altonaer Str. 33.
— Joh. Krist.', Bahnbmt., Paulucc str. 11W16.
— Jul., Drahtz., Goldinger Str. 11.
— Karl, Tschlr., Revaler Str. 47.
— Kat., Hauslehrerin, Kirchenst. 12
— Klem. Karl', Frl., Marienst. 32, W
— Krist., Schndr., Sandstr. 28, W. 5.
— Louise, Kol.-Hdl., Windstr. 21.
— Ludw. Hg., Pauluccistr. 11W16.
— M., Kutscher, Wallstr. 23. Q. 6.
— M., Wwe., Säulenst. 57, W. 25.
— Marg., Frl., Felliner Str. 3aW12.
— Marie, Hgn., Gertrudstr. 42W16.
— Marie, Wwe., Elisabethstr. 20.
— Marie, Wwe., Schloßst. 14, W. 1
— Math., Hgn., Fuhrmannstr. 37.
— Nesse, Wwe., Rabenstr. 8W3.
— Ottilie, Privatschule, Pauluccistr. 1
— Paul, Priv., Felliner Str. 3W18.
— Rich., Pianofortefabrik u. Wohnun Kalnezeemsche Str. 46.
— Rud., Kellner, Ritterstr. 41W15.
— W., Hg., Wolmar. Str. 39W3.
— W., Ing., Kirchenstr. 36W17.
— W., Logenschließer, Schwimmstr. 18.
— Wilh. Hans', Oberbuchhltr., Kurisch Str. 1, W. 2.
— Wilh. Rud.', Fb., Marienstr. 92W
— Wilh., Hsbn., Marienstr. 92.

Wein- u. Austern-Stuben Basteiboulevard Nr. 2, Telephon Nr. 80. **Otto Schwarz.** **Wein-, Delikatessen- u. Cigarren-Lage** Basteiboulevard, Ecke der Kalkstrasse

— Wold., Kassir. d. ersten Rig. Gesellsch. gegens. Kredits, Alexanderstr. 49.
— Wold., Tschlr., Romanowstr. 66W63.
Straußmann, Alfr. Jak.', vereid. Rechtsanw., Stadtverordn., Spr. 8½—10 u. 4—5½, Pauluccistr. 17W4, ☎ 4736
— J., Hsb., Piltensche Str. 1.
Straut, Pet., Elektro-Mech., Färberstr. 6a
— Ad., Hsb., kl. Stationsstr. 2.
— Pet., Schaffn., Dünaburger St. 44.
— Rob., Hg., Petersb. Ch. 36W3.
Strautin, A., Maurer, Augustenstr. 11.
— Andr., Hdlr., Kojenholm. Str. 19.
— Anna, Chorist., Romanowstr. 1W2.
— Friedr., Strb.-Schaffn., Marienst. 93
— Friedr., Zimmerm., Olivenstr. 5.
— Fritz, Hg., Newast. 14, W. 5.
— J., Dw., Elisabethstr. 35, Q. 10.
— J., Milchhdlg., Sprenkst. 43.
— Jak., Portier, Olivenstr. 7.
— Joh., Milchhdl., Matthäistr. 56.
— Joh., Bankdiener, Jakobst. 6, W. 5.
— Joh., Kol.-Hdl., Pokrowstr. 20, W. 4.
— Jur., Zimmerm. Romanowstr. 68W11
— Karl, Schlosser, Altonaer Str. 24.
— Karl, Schlosser, Duntenhof. Str. 2.
— Karl, Schuhm., kl. Lagerstr. 44c.
— Konr., Vorarb., Petersb. Ch. 26.
— Otto, Hsb., Schreyenb. 2, 25.
— Pet., Chorist, Romanowstr. 1W2.
Strautkaln, Jan, Masch., Ritterstr. 151.
A. **Strautmann**, 2. G., Fuhrgesch., Inh.: Ans Strautmann, Dünamünd. Str. 28. ☎ 3406.
Strautmann, Ans, Inh. der Firma A. Strautmann, Dünamünd. St. 28.
— A., Kol.-Hdl., Romanowstr. 42.
— Ad., Maurer, Suworowstr. 77W9.
— Andr., Bahnbmt., kl. Altonaerstr. 26.
— Elis., Wwe., Grotenstr. 4.
— Ernst, Drahtz., Kalnezeem. St. 83.
— J., Hsb., Champetresche Str. 38.
— Jak., Kurzw.-Hdl., Alexanderstr. 85
— Jak., Schuhm., Windstr. 6, W. 6.
— Jan, Hsb., Elisabethstr. 35.
— Jan, Kutscher, Mitauer Ch. 9.
— Jan, Vorarb., Bullen. Str. 42a.
— Jan Zimmerm., Mitauer Ch. 26.
— Indr., Fuhrm., Pokrowstr. 10, W. 24.
— Joh., Schlosser, Laubstr. 19, W. 4.
— Joh. Christ.', Werkmstr., Alexanderstr. 30, W. 5.
— Karl, Hsverw., Lange Str. 10.
— Krisch, Maler, Mitauer Ch. 56.
— M., Hg., Birkenstr. 8.
— Trine, Wäsch., Krusenhöf. Str. 5.
Jahn **Strautneek**, 2. G., Manufakt.-W., Inh.: Jahn Strautneek, Schlocksche Str. 27, ☎ 3269.
Strautneek, J., Fleischhdlr., kl. Lagerstr. 30.
— Andr. Mart.', Oekon., Nikolaistr. 8.
— Jan, Kol.-Hdlg., Witebsker St. 39.
— Joh. Heinr', Hg., Schlocksche Str. 18
— Krisch, Hsb., Altonaerstr. 24.
— Pet., Schuhm., Dorpater Str. 99.
— Wilh. Jak.', Büffetier, Laboratoriumstr. 15.
Strawinski, N., Dw., Mosk. Str. 79.
— Karl, Friseur, Gogolstr. 19, W. 11.
— W., Fuhrm., Schuhmacherst. 2.
Strebeiko, Mich. Wjatsch.', Ing.-Techn., Mittelstr. 10W10.
Strebkow, Mich., Weber, Altstr. 2.
Streckeisen, Konr., Meier, Romanowstr. 78.
Strecker, Dor., Wwe., Johannisstr. 10.
— F., Diener, Theaterboul. 10W9.
— Joh., Schmied, Suworowstr. 131W6.
— Wilh., Schlosser, Gertrudstr. 121W62.
Strehl Wik., Bäcker Dünaburg. Str. 19
— Ernst, Vorarb., Krebsstr. 5W8.
— Marg., Schndrn., Schwartzenhöffsche Str. 2.
Strehlneek, Ernst, Schmied, Färberstr. 13.
— Jak., Auff., Lermontowstr. 8.
— Jeannot, Indr.', Exped., Libauer Str. 7.
— Indr., Schlosser, Katarinendamm 2.
— Karl, Hsb., Salwen. St. 83.
— Kath., Wwe., Bürgerstr. 8.
— Pet., Schlosser, Rabenstr. 3W2.
Strehm, Fritz u. Jahn, Wagenb., Obststr. 8.
Streich, Marie, Frl., Brunnenstr. 2.

Gebr. Streiff,
Marstallstr. 6, Tel. 540.
Im eigenen Hause.
früher Sünderstrasse 11.
Engros-Lager:
Kolonialwaren u. Zucker,
Farben u. Chemikalien.

Gebrüder Streiff, 1. G., Material- und Farbew., Inh.: Heinr. Nikolai Streiff, u. Louis Streiff, Marstallstr. 6, ☎ 540
Streiff, Alfr Matth.', Korresp., Mitauer Ch. 43W2.
— Berta, Bmtn., Dünamünd. St. 15.
— Emilie, Lehrerin, Dünamünd. St. 15
— Ferd., Hsb., Kfm., Mitauer Ch. 46.
— Heinr. Nik., Mitinh. d. Firma Gebr. Streiff, Marstallstr. 6, W. 1.
— Karl Matth.', Bmt., Mitauer Ch. 46.
— Louis, Mitinh. d. Firma Gebr. Streiff, Marstallstr. 6.
— Matt., Priv., Dünamünd. St. 15.
Streip, E. M., Ger.-Bmt., Marienstr. 126.
Streipe, Dav., Dw., Gertrudstr. 83.
— Jak., Setzer, Schulenstr. 27W22.
Streit, Charl., Wäsch., Fuhrmannsstr. 20.
— Ernst Karl', Werkmstr., Baldohnsche Str. 2.
— Fritz, Schlosser, Dünamünd. Str. 32.
— Heinr., Masch., Dünamünd. Str. 45
— Karl, Bmt., Alexanderstr. 147a.
— Marie, Wwe., Kemmern. Str. 13.
Strekalow, S., Wwe., Newastr. 9, W. 49.
Streletzky, Nik. Nik.', Kapt. d. Garde, ält. Adjutant, Zitadelle 47.
Strelewitz, Friedr., Schlosser Petersburger Ch. 22W8.
Strelkow, Iw., Seiler, Kathol. Str. 48.
— Iw., Untern., Palissadenstr. 12W15.
Streltschunas, Alex., Gefängnisauff., Zitadelle 43.
Streluk, Jan, Tschlr., Lagerst. 60.
Stremel, Jos., Bierbude, Revaler St. 67.
Strempel, Alf., Tapez., Stationsstr. 8.
Streng, Marie, KA-Wwe., Alexanderstr. 14W2.
— Ed. Bernh.', Kupferschm., Mitinh. d. Firma W. F. Petersohn, Romanowstr. 124.
Strenge, A., Kfm., Bischofstr. 8W7.
— Kinematogr. Zeppelin, Marienstr. 19, ☎ 4992.
— Alex. Bernh.', Reservefähnr., Pristaws-Geh., Moskauer Str. 121, W. 2.
— Bernh., Priv., Mühlenstr. 3aW23.
— Dora, Fbn., Gesellenstr. 6W2.
— Erna, Hgn., Blumenstr 4
— Eva, Wwe., Hsbn., Hasenholm. Ufer 22
— Joh., Hg., Mühlenstr. 3aW17.
— Karl, Schndr., Gertrudstr. 109W35.
Strepetow, Ella, Wwe., Sternstr. 3, W. 9.
Strschegowski, Ant. Franz.', Feuerwehrm., Säulenst. 119, W. 7.
Streumann, Gottfr., Kol.-Hdlg., Matthäist. 127, W. 2.
Streykier, A., Hg., Dorpater Str. 33.
Stribek, Joh. Joh.', Student, Alexanderstr. 14W13.
Stribni, Ida, Wwe., Marienmühlenstr. 10.
Stricker, Otto Herm.', Prok. d. Firma H. Brüggemann, Mühlenstr. 34, ☎ 559.
Striegel, Ed., Werkmstr., Strasdenhof 1.
Strigus, Wik., Messerschm., Wilnasche Str. 12.
Strikinsky, Ossi., Hdlr., Smolenskerstr. 10.
Strimpel, R. Christ.', Fb., Kiefernstr. 13
Strischko, Kath., Frl., Altenburg. Str. 16
Strischuk, Marie, Frl., Romanowstr. 59

C. Stritzky,
Bier- u. Porter-brauerei,
Nikolaistrasse Nr. 75/77.

C. **Stritzky**, 1. G., Bier- und Porterbrauerei u. Mälzerei, Inh.: Christian Carl Christoph v. Stritzky u. Alfons v. Stritzky, Prok.: Carl v. Stritzky und Wold. Krueger, Techn. Leiter und Braumstr.: Rud. Naschke.
Brauerei u. Mälzerei, Nikolaistr. 77, ☎ 129.
Flaschen-Expedition, Nikolaistr. 75, ☎ 193.
Bierniederlage, Herrenst. 1, ☎ 114.
Alexanderstr. 51, ☎ 939.
Karlsstr. 3 ☎ 5614.
v. Stritzky, Alfons, Brauerei-Techn. und Mitinh. der Firma C. Stritzky, Nikolaistr. 75, ☎ 193.
— Carl, Prok. der Firma C. Stritzky, Nikolaistr. 77, ☎ 3120.
— Christian C., Aeltester Großer Gilde, Mitinhaber der Firma C. Stritzky, Nikolaistr. 77, ☎ 4198.
— Chr., cand. theol., Nikolaistr. 77.
— Erich, Ing.-Chem., Kaisergartenstr. 14W3, ☎ 2066.
Stritzmann, A., Wwe., Sprenkst. 69.
Strock, Wilh., Werkmstr., Goldinger Str. 11.
Strod, Gabr. Iw.', Bankbmt., Säulenstr. 99W3.
— D., Schuhw.-Hdl., Dünamünd. Str. 45.
— Ed., Elektro-Monteur, alte Mitauer Str. 21.
— Kas., Bankbmt., Säulenstr. 99W3.
— Stan, Böttcher, Seestr. 25, W. 6.
Strodas, Ant., Schuhm., Suworowstr. 58
Ströhm, Olga, Hsb., Katholische Str. 36.
Stroem, Friedr., Hsb., Gertrudstr. 71W16
— Aug., geb. Schmidt, Elisabethstr. 95.
— Osk., Kontrolbmt., Gertrudstr. 71W16
Strömer, Karl, Maler, Alexanderstr. 170
Strötzel, Klara, Hgn., Wolgund. Str. 80

Karl Grünberg, Die besten Gummireifen der Welt.
Matthäistr. № 54, im eigenen Hause. Telephon № 2402.

Nur importierte Weine in grösster Auswahl.

Karl Grünberg's Matthäistr. № 54, im eigenen Hause. Telephon № 2402. Die besten Gummireifen der Welt.

Stroganow, Joh., Maurer, Helenenstr. 18
— Timof., Untermstr., Wilnasche Str. 13
Stroh, Aug., Waschanst., Revalerstr. 57.
— Gust., Gärtner, Revaler St. 57, W. 45
Strohdach, Konst., Hdlr., Steinstr. 26.
Strohmann, Jan, Gärtner, Sprenkstr. 62.
— Aug., Hg., Matthäistr. 41W32.
Strojewski, Konst., Bahnbmt., Jaroslaw Str. 14.
Stroitelew, Anast. Frau, Kontorbmtn., Gertrudstr. 60W24.
Strokisch, Jak., Hdlr., Schulenstr. 13.
Stromberg, Herm. Wwe., Säulenstr. 30.
— Erich, Hg., Säulenstr. 30W26.
— Joh., Kassir., Dünamünd. Str. 15.
— Krist, Dw., Altstadt 19W10.
— M., Priv., Marienstr. 55W23.
Strongen, Schmul, Hdlr., Grabenst. 18.
Strosch, Anna, Wwe., Ritterstr. 113.
Strosche, Dav., Schaffn., Ritterstr. 71
Stroß, Jan Heizer, Pleskauer Str. 8.
Strowig, Herm., Portier, Scheunenstr. 11.
Strozewski, Bron., Schlosser, Helenenstr. 18W5.
Strube, M., Aufs., Newastr. 16, W. 3.
Struberg, Mart., Buchhltr., Jrml. Str. 3
— Eva, Wwe., Mosk. St. 104, W. 33.
— Karl, Steller, Marienstr. 113W10
— Mart., Diener Fruchtstr. 1W3.
— Mart., Kellner, Lagerstr. 1.
— O. Mart.', Materialverw., Moskauer Str. 104.
— Wold., Lichtpaus-Büro, Ritterstr. 30, ⊶ 6463.
Strubus, Ver., Wwe., Säulenstr. 36W2
Struck, Ch., Bürobmt., Taubenst. 11.
— Wilh., Priv., kl. Eichenstr. 3.
„Structor", Baugesellsch., Bikkernsche St. 22, ⊶ 1142.
Strüwe, Gust., Werkmstr., Bausk. Str. 21
Strugi, Franz, Hg., Gertrudstr. 92W4.
Strugies, Mich., Bäckerei, Steinstr. 3. ⊶ 6779.
Strujew, Alexei, Teehaus, Katholische Str. 64.
Strujewitsch, Jan, Ankern., Oskarst. 21.
— Kuno Otto' Hg., Schreyenbusch 1, 41.
— Otto, Frisörgesch., Schreyenb. 1, 41.
Strukan, Adam, Hdlr., Steinstr. 26.
Strukow, Fedor, Werkmstr., Suworowstr. 73
— Alex. Jw.', HR, Glied d. Zollamts, Albertst. 4, W. 2.
Strukst, Karl, Tschlr., Romanowstr. 43W1
Strumke, Gottl., Hsb., Schrunden. Str. 5.
Strumpe, Jul., Schuhm., Feldstr. 4W13.
Strumström, Ed., Montör Grabenstr. 32
Strunewitsch, St. Schaffn., Dünaburger Str. 60.
— M., Schaffner, Gertrudstr. 104W4.
Strungis, Domin., Bierhdl., Brückenstr. 16.
Strungs, J., Dw., kl. Schmiedestr. 4.
Strunin, Mow., Hdlr., Romanowstr. 145.
Strunk, Math., Wwe., Schreyneb. 3, 15.
— P., Schndr., Kirchenstr. 12W11.
— Pet., Maurer, Schreyenbusch 2, 10a.
Strunke, Ant., Frl., Schulenstr. 13.
— Aug., Hsb., Bärenstr. 20.
— Ernst, Fleischhdl., Artilleriestr. 60.
— Ernst, Fleischhdl., Dorpater Str 21
— Ernst, Fleischhdlg., Sprenkst. 39.
— Fr., Klempnerwerkst., Brauerstr. 9. wohnt Theaterboul. 9W19.
— Joh., Schuhm., Duntenhof. Str. 2.
Strunkin, Anna, Wwe. Marienstr. 27.
Strunsky, Berka, Kfm., Romanowstr. 117, ⊶ 1267.
— Jak., Karolinenstr. 28, ⊶ 6152.
— Larissa, Tanzlehrerin, Wallstr. 10.
— Mord., Holzhdlr., Münstereistr. 8W9, ⊶ 4324.
— S., Elektrotechn., Wallstr. 10, Q. 5. ⊶ 3464.
— Sim., ebr. Lehrer, Timotheusstr. 1.
Struntz, Dor., Kassir., Theaterboul. 8.
Strupleits, Pet., Hg., Ritterstr. 69W14.
Strupp, Ant., Wwe., Mühlenstr. 3, W. 12.
— Anna, Schndrn., Windausche Str. 19.
— Ant, Hsbn., Dünaburger St. 48.
— Heinr., Hsb., Schiffskapt., Laubstr. 22.
— Joh., Hsb., Ritterstr. 147, Q. 3.
Struppe, Anna, Frau, Pens., Newast. 12
— Andr., Maurer, Wenden. Str. 23W13.
— Elis., Wwe., Andreasst. 2, W. 11.
— Franz Andr.', Hg., Wenden. Str. 23.
— Frdr., Schndr., Petrikirchenstr. 3W4.
Struschitzki, Ljub. Jw.', Buchhdl., Karolinenstr. 25.
Strutschkow, Fed. Antip', Bahnbmt., Marienstr. 110.
v. Struve, Karl, Oberst a. D., Insp. d. Russ. gegens. Lebensversi.-Ges. für die 3 Balt. Provinzen, Spr. 6—7, Pauluccist. 9, ⊶ 750.
— Karl, Oberst, Vorbereit. Schule, Antonienstr. 9W13.
Struve, Nik., SR, Ernestinenstr. 1.
v. Stryk, Marie, Lehrer., Puschkinboul. 6
— Henr., Frau, Elisabethstr. 31, W. 4.
— Lia, Oberin der Marien Diakonissen-Anstalt, Friedensstr. 3.
— Nik., Dr. med., Empf. kranker Frauen werktägl. v. 10—12, Elisabethstr. 23. ⊶ 1265.
— Wilh. Gotth.', SR, Prof. am Pol., Wasastr. 7, ⊶ 6916.
v. Stryk-Tignitz, Minna, Wwe., Antonienstr. 1, ⊶ 5902.
Strzeszewski, Ludw. Franz', Bürodiener, Mühlenstr. 3aW18.
Stschepanik, A. O., GS, Buchhltr., Newastr. 26.
Stubakowski, Jak., Schuhm., Zabelnsche Str. 1b.
Stubbe, A., Lebensm.-Hdl., Lagerst. 6.
— Anna, Wwe., kl. Lagerst. 43.
— Ans, Tschlr., Suworowstr. 85, W. 13.
— Emilie, Wwe., Sprenkstr. 2W8.
— Friedr., Tschlr., Säulenstr. 34W37.
— Fritz, Hsb., Moorstr. 52.
— Marg., Diakonisse, kl. Bärenstr. 3.
— Pet., Maurer, Altgasenscher Weg 9.
Stubbis, Ew., Hsb., Friedrichsh. Ufer 6.
— Jos., Hsb., Annenh. Str. 15, Q. 1.
— Krist., Messerschm., Annenhof. Str. 15.
— Mart., Portier, Champetre. St. 36.
Stubendorff, Jeannot, Hg., Kaufstr. 7.
— Ludw., Goldschm., Neustr. 11.
Stuckan, E., Lehrer, Gesellenstr. 29W28.
Stucken, Karl Karl', Hg., Marienmühlenstr. 10.
Stuckla, Charl., Wwe., Hsb., Artilleriestr. 48, W. 6.
Stuckmann, A., Wwe., Kaisergartenstr. 4.
Studan, Mart., Hsb., Marienb. Str. 5.
Student, Alfr., Bildh., Helenenstr. 2.
Studentenverband, deutscher, Basteiboulevard 9, ⊶ 6654.
Studenzow, B. P., Prof.-Geh., Elisabethstr. 11bW2, ⊶ 6535.
Stübing, Rosal., Wwe., Albertstr. 3W2.
Stürmer v. Unternesselbach, H. E., M. A., Geistlicher an der Anglikanischen Kirche, Bremerstr. 5, W. 5.
Stürmer, Amalie, Hsbn., Säulenstr. 74.
— D., Wwe., Säulenstr. 74, W. 23.
— Theod. Nik.', Hg., Säulenstr. 74W1
Stugge, B., Hsb., Frauenbg. Str. 14.
— Andr., Zimmerm., Gypsstr. 10.
— Dora, Frl., Fischerstr. 10.
— Karol., Handarb.-Lehr., Frauenburg
Stugis, Jak., Schmied, Petersb. Ch. 7
Stubben, E., Obstbaumzüchterin, Schlock Str. 84, W. 1.
— Emilie, Wwe., Theaterstr. 1, W.
Stuhl, Jak., Platzmstr., Kohlenstr. 34.
— Emil, Hg., Mühlenstr. 33.
— Jak., Bahnbmt., Lagerstr. 38, W.
— Luise, Hebamme, Lagerst. 38, W.
Stuhlberger, Reinh., Hg., Romanowstr. 1
Stuhlmann, Ad., Treibriemenhdl., Jungfernstr. 8, ⊶ 5748, wohnt Säulenstr. 16W9.
— Heinr., Schuhm., Heinrichstr. 6W8.
— Jak., Hsb., Windauer Str. 4, W. 1
— Jak., Kirchendiener, Aufseh. d. Thorensberger Kirchhofs, Spr. 7½—10, Johannishof 6, W. 3.
— Nanny, Frl., Konvent z. heil. Geist
Stuhr, Fritz, Hdlr., Bauske. Str. 48
— Jan, Maurer, Segelstr. 9, W. 14
— Marie, Wwe., Färberstr. 11W19.
Jahn Stuhre, 2. G., Trakteur, Inh. Jahn Stuhre, Artilleriestr. 60.
Stuhre, Anna, Frau Parkstr. 1aW10.
— Alex., Hdlrn., Sprenkstr. 65, W. 1
— Andr., Dw., Nikolaistr. 14.
— Anna, Hsbn., Teichstr. 10.
— Anna, Wwe., Oskarstr. 1, W. 7.
— Felix, Frisörgesch., Fuhrmannsstr. 18
— Fritz Andr.', Hsb., Vorarb., Fuhrmannsstr. 16.
— Gebr., Kol.-Hdl., Marienstr. 64 ⊶ 7117.
— Heinr., Desinfektor, Mosk. Str. 138
— J., Amtsbote, Pernauer Str. 11W1.
— Jak., Dw., Nikolaistr. 67aW26.
— Jan, Hsb., Revaler St. 91, W. 1.
— Jenny, Buchhltrn., Säulenst. 40.
— Jur, Artellschtsch., Färberstr. 2W16.
— Jur, Dw., Alexanderstr. 13W12.
— Karl, Kellner Mühlenstr. 107W16.
— Karl, Maler, Gertrudstr. 133.
— Karl, Schndr., Doblen. St. 9.
— Karl Frdr.', Fb., Fuhrmannsstr. 16W
— Ludw., Bmt., Revaler Str. 70W10.
— Mart. Andr.', Rentn., Marienstr. 55
— P., Hg., Moskauer Str. 11W10.
— Pet., Masch., Altgasen. Weg 20.
Stuhris, Karl, Hsb., Moskauer Str. 169
— Jan, Revieraufs., Alexanderstr. 152.
Stuhrit, A., Glasschl., Sandst. 7, W. 8
— Anna, Wwe., Suworowstr. 33, W. 9
— Aug., Maurer, Nikolaistr. 47W7.
— E., Apoth., Königsstr. 12W11.
— Ed, Zimmerm., Palmstr. 13.
— Emilie, Kwh., Pernauer Str. 23a.
— J., Kol.-Hdl., Gesellenstr. 29.
— Jak., Hdlr., Gesellenstr. 29W22.
— Jak., Hsb. Doblen. Str. 6.
— K., Dw., Wallstr. 25, Q. 4.
— Karl, Hsb., Schreyenbusch 3, 15.
— Karl, Maurer, Amboten. St. 25.
— Marie, Wwe., Alexanderstr. 190.
— Mik., Zimmerm., Wenden. Str. 34a
— Pet., Bierhdl., Grabenstr. 22.
— Rud., Vorarb., Alexanderstr. 182.
— Trine, Wwe., Säulenstr. 20W30.
Rud. Stuhrlo, 2. G., Techn. Büro, Inh.: Rud. Stuhrlo, Alexanderstr. 2 ⊶ 5552.
Stuhrlo, L., Pottasche u. Zuckercouleurfabr., kl. Lagerstr. 52.

Ch. Jürgensohn, Weingrosshandlung, Wallstr. Nr. 20. Telephon Nr. 106.

Rud., Inh. d. Firma Rud. Stuhrlo, Alexanderstr. 2W20.
uhrmann, Georg, Hsb., Ballastdamm 46
— Benita, Fabrikbmtn., Ballastd. 46.
— Jak., Amts-Stellm.-Mstr., Dünamündesche Str. 43.
— Jak., Dw., Elisabethstr. 49W6.
— Jan, Mech., Schiffsstr. 22W47.
— Karl, Zimmerm., Kandauer Str. 22.
— Mich., Zimmerm., Kandauer Str. 22.
— Paul Georg', Kontorbmt., Ballastdamm 46
— Pet., Montör Rodenpoiser Str. 63.
— Sophie, Hausverw., Kandauer Str. 22
uhrneek, Minna, Frl., Kommunikationsstr. 3.
uite, Fritz, Elektrotechn., Petersburger Ch. 119.
ukan, Anna, Hsbn., Grenzstr. 19.
Stukas, 2. G., Möbel, Inh.: Franz Stukas, Elisabethstr. 85, ⊶ 3708.
ukas, Pet., Tschlr., Wolmar. Str. 8.
ukis, J. Kleiderhdl., Sprenkstr. 1.
ukla, Gust., Plätterei, Sprenkstr 73.
ukul, Heinr., Bmt., Mühlenstr. 68.
— J. J., Dom.-Verw.-Bmt., Gertrudstr. 19.
ulpin, Anna, Wwe., Helenenstr. 5W25.
umban Andr, Weber, Dorotheenstr.43
umbe, Wilh., Feilenh., Mitau. Ch.38a
umben, Lena, Wwe., Bausk. St. 38.
umber, Karl, Schlosser, Glockenstr. 5.
umberg, Alfr. Mart.', Exped., Mühlenstr. 81.
— Amalie, Auff., Grenzstr. 34.
— Anna, Wwe., Säulenstr. 83W9.
— E., Wagestr. 7W4.
— Ernst, Kurzw.-Hdl., Revaler Str. 70.
— Hugo, Schmied, Helenenstr. 17, W. 4.
— J., Redaktör, Mitauer Ch. 33a.
— Jak. J., Priv.-Rechtsanw., Spr.4—5, Wallstr. 4aW14.
— Karl, Fleischhdl., Steinstr. 14.
— Luise, Hsbn., Mitauer Ch. 33a.
— Mart., Buchhdlr., Elisabethstr. 89.
umbris, Olga, Kol.-Hdl., Lagerstr. 32
— M., Hdlrn., Laubstr. 8.
— Veron., Wwe., Gertrudstr. 93W27.
— Wik., Stadtbmt., Lagerst. 32.
umpf, Ad., Tschlr., kl. Vegesacksh. 35.
— Alex., Aufw., Dorotheenstr. 37W5.
— Georg, Schndr., Wolmar. Str. 41.
— Hugo, Privat, Sprenkstr. 2, W. 17.
— Marie, Kol.-Hdl., Matthäistr. 93.
— P., Bankbmt., Sprnekstr. 2W19.
— Paul, Hg., Alexanderstr. 34, W. 13.
umpe, Ed., Bierhdl., Turmstr. 13W1.
upel, Anna, Wwe., Sprenkstr. 16aW2.
— Etta, Dentiste, Sprenkstr. 16aW2.
— Mich., Kontorbmt., Popowstr. 3a.
upeleito, Jw., Hg., Mosk. Str. 79W22
upul, E., Kol.-Hdlg., Laboratoriumstr. 31.
upur, Jos., Hausverw., Alexanderstr. 57
ureiko, L., Hebamme, Seestr. 15.
urinow, Nik., Töpfer, Tulasche Str.5.
urm, Alex., Untermstr., Matthäistr.111
— Aug., Schuhm., Birkenst. 13.
— E. Schndrn., Elisabethstr. 25W5.
— Emilie Friedr.', Frl., Schmiedestr.28.
— F., Schlossermstr., Schmiedest. 28.
— F. J., Schlosserei, Turmstr. 4.
— Heinr., Schlosser, Windstr. 9.
— Joh., Schmied, Kirchenstr. 24W12.
— Krisch, Exped., Katharinendamm 6.
— Krist., Hdlr., Alexanderstr. 78.
— Libbe, Stickerin, alte Mitauer Str. 6.
— Nik., Dw., Nikolaistr. 64W15.
— Nik., Hg., Fruchtstr. 12.
— Wilh., Bmt., 2. Weidend., Güterbhf. 4.
— Wilh. Frdr.', Buchdr., Matthäistr.59.
Sturmann, Krist., Hsbn., Auermündesche Str. 24.
— Jan, Holzhdlr., Sprenkstr. 52W29.
— Karl, Vorarb., Wenden. Str. 23W23
— R., Priv., Uferst. 65, W. 12.
Sturmann und Grünheit, Techn. Büro, Königsstr. 37, ⊶ 6688.
Sturmin, Jan, Rohrl., Artilleriestr. 11.
Sturtz, Karl, Stauer, Ritterstr. 111.
— Harry Wilh.'. Direktor d. Firma A. Kriegsmann Korkenfabrik A.-G., Nikolaistr. 69bW10.
— Wilh. K., Persischer Konsul, Dir. d. Firma A. Kriegsmann Korkenfabrik A.-G., Nikolaistr. 35, ⊶ 1559.
Stuschinski, Mich., Maurer, Seestr. 23.
Stutz, Wille, Schmied, kl. Bullen. Str. 7a.
— Ernst, Schndr., Theaterboul. 10W8.
— Mich., Töpfer, Wolmarsche Str. 5.
Stutzer, D., Tapez., Elisabethst. 85a.
— Jul., einz. off. Ges. d. Firma Meltzer u. Ko., Alexanderstr. 84W3.
— Nik., Bankbmt., Sommerst. 13.
Stutzinger, Ernst Georg', Werkmstr., Alexanderstr. 147, W. 18.
Stutzki, Karl, Sattler, Säulenst. 82.
— Ed., Sattler, Ritterstr. 117.
Stwolinski R., Schndrn., Herrenstr. 27.
— Mend., Holzwr., Romanowstr. 54.
Stwolonski, F., Hsb., Kathol. Str. 12.
Stypalkowski, Ad. Kaj.', KA, Zollbmt., Trinitatisst. 2, W. 4.
— Kaj. Kaj.', KS, Zollbmt., Markistr.9
Suban, Fritz, Expreß, Säulenstr. 52a.
— Krist., Zimmerm., Gertrudstr. 108.
— Marja, Frau, Gertrudstr. 108.
Subarew, O., Frl., Lehr., Todlebenboulevard 10W9.
Subatsch, Krist., Wwe., Martinshöfsche Str. 4.
Suberg, Anna, Hsb., Schlocksche Str. 60.
— Else, Frl., Schlocksche Str. 62.
— Gottfr., Gelbgieß., Schlocksche Str. 62. ⊶ 4611.
— Karl, Schlosser, Schlocksche Str. 60.
— Ottil., Frl., Musiklehr., Schlocksche Str. 62.
— Wold., Geschäftsf., Schlocksche Str. 62.
Subik, Karl, Pförtner, kl. Lagerstr. 6.
Subkin, Feod., Werkmstr., Mosk. Str.261
— Dmitr., Bmt., Mosk. St. 259, W.11
Subokewitsch, Sim., Mech., Suworowstr. 109.
Subotin, Alex., Maler, Aahöf. Str. 2.
— Leutn., Moskauer Str. 66a.
Subow, Karl, Holzwr., Oskarstr. 13.
— Jeannot, Kol.-Hdlg., Mosk. St. 75.
— Marie, geb. Tirnis, Hsb., Holzstr. 8.
— P., Schlossermstr., Steinstr. 2W13.
— Paw., Bmt., Jaroslaw. Str. 11.
— Paw. Jw.', Bodenmstr., 2. Weidendamm, Güterbahnh. 3.
— Pet., Bahnbmt., Bauske. Str. 24.
— Wera, Wwe., Jaroslaw. Str. 11.
Subowitsch, Wlad., Schuhm., kl. Palissadenst. 8, W. 21.
Subowski, Anna, Hsbn., Palissadenstr. 3.
S. Subra, 2. G., Tee und Kaffee, Inh.: Selma Subra, Suworowstr. 5.
Subra, Ernst, Kfm., Basteiboul. 9a.
— J., Schuhm., Kurische Str. 8W4.
— R., Amts-Tschlrmstr., Schmiedestr. 58 Tischlerei, Riesingstr. 35, ⊶ 6882.
Subrewitsch, Thom., Chem., Seestr. 33.
Subrow, Serg., Kunstmaler, Seestr. 33.
— Krist., Weber, Tuckumer St. 7a.
Succo, Bruno, Zahnarzt, Spr. 10—1 u. 3—5, Theaterboul. 2W5.
— Mat., Instrumentenm.-Wwe., kl. Schloßst. 21, W. 3.
Suchalinski, Nik. Onufri', Bahntel., Suworowstr. 53.
Suchanow, L., Diener, Witebsker Str. 3
Sucharew, John, Tschlr., Sprenkst. 23a.
— Jw., Telegr., kl. Altonaer Str. 19.
Sucharewski, M., Färber Emmastr. 7W10
Suchobokow, J., Hausverw., Schwimmstr. 18, O. 2.
— M. J., Kontrolh.-Bmt., Schwimmstr. 18.
Suchodolski, Eug. Nik.', Fabrikbmt., Schwartzenhofsche Str. 12.
Suchomlin, Step. Dorimed.', KA, Packhaus-Insp., Nikolaist. 1a, Zollgeb.
Suchorukow, P. P., Buchh., Popowstr. 5W4.
— Mich., Monop.-Verk., Turgenjewstr. 11W1a.
— Nik. Serg.', Bahnbmt., kl. Lagerstr.65
— Serg., Bahnbmt., Matthäistr. 87.
Suchow Jw. Alex.', Bahnbmt., Station Dreylingsbusch.
Suchoweiko, Step., Schaffner, Katholische Str. 34.
Suck, Alb., Hg., Matthäistr. 40W48.
— Amalie, Wwe., Karolinenstr. 19.
— E., Frl., Schmiedestr. 8W6.
— Emilie, Kol.-Hdl., kl. Vegesacksholm 1
— Joh., Kellner, Mühlenstr. 4W2.
v. Suckau, Emilie u. Luise, Frl., Alicenstr. 2W2.
Suckau, E. Herm.', Bürobmt., Schwarzhäupterstr. 4W3.
— Ant., Hgn., Schwarzhäupterstr. 4W3.
Sucker, J., Marktauff., kl. Lagerstr. 29.
Suckis, Mart., Hg., Friedensstr. 5.
Sudakow, Nast., Wwe., Aahöf. Str. 2.
Sudar, Jan, Kutscher, Popowst. 3a.
— Andr., Schmied, Dorp. Str. 33.
— Jak., Feilenh., Wenden. Str. 9W15.
— Marie, Wwe., Matthäistr. 29W9.
Sudde, Alex., Tschlr., Ballastdamm 54.
Sudder, Emilie, Schndrn., Hospitalst.23.
— Jan, Vorarb., Alexanderstr. 190.
M. P. Sudjin, 2. G., Leder, Inh.: Mich. Sudjin, Dorp. Str.12, ⊶ 1636
Sudjin, Anna, Wwe., Dorpat. Str.16W9
— Mich. Petr.', Hsb., Inh. d. Firma M. P. Sudjin, Dorpater Str. 9, W. 3
Sudla, B. A, Bmt., Helenenstr. 7W6.
Sudnik, Paul, Masch., Jaroslaw. Str.8.
Sudrab, Julie, Hsbn., Goldingerstr. 1.
— Anna, Schndrn., Wolmar. St. 9.
— Mart., Hsb., Rindsel. Str. 2.
Sudrabing, P., Kellner, Wallstr. 20.
Sudrabkaln, Elisab., Hsb., Mosk. Str. 215.
— Joh., Schuhm., Suworowstr. 31.
Suduikis, Jos., Zugf., Pokrowstr. 21.
— Jul., Hsbn., Pokrowst. 21, W. 13.
Sülberg, Wilh. Wilh.', Werkmstr., Schlocksche Str. 13.
Sürscher, Frl., Lehrerin, Thronfolgerboul. 29.
Süß, Kath., Wwe., Alexanderstr. 16.
Süßmann, Noch., Schndr., Revalerstr. 55.
— Ernst, Schlosser, Margaretenstr. 3.
Sütt, Julie, Hebamme, Newastr. 14. ⊶ 6219.
Suetz, Mary, Hgn., Ernestinenstr. 8.
Suge, Jan, Hsb., Kojenholm. Str. 21.
Suhber, Joh., Schlosser, Grotenstr. 1.
Suhlis, Joh., Hsb., Charlottenstr. 36.

Karl Grünberg, Matthäistr. № 54, im eigenen Hause. Telephon № 2402. **Die besten Gummireifen der Welt.**

Eigene Filialen: Mühlenstr., Ecke der Suworowstr., Tel. 325. Hagensberg, Waldstr. 4a, Tel. 3950. Weberstrasse, Ecke der Altstadt, Tel. 1569. Mitauer Chaussee 12, Tel. 3055.

Karl Grünberg, Matthäistr. № 54, im eigenen Hause. Telephon № 2402. Die besten Gummireifen der Welt.

Suhn, Alice, Aufw., Fruchtstr. 11.
— Jak., Montör, Rodenpoiser Str. 1.
— Karl, Schuhm., Wolmarsche Str. 45.
— Marie, Wwe., Kirchenstr. 1, W. 3.
— N., Buchhltr., Kirchenstr. 1W3.
Suhna, J., Dw., Basteiboul. 7.
— Hans, Amts-Schmiedemstr., Hsb., Matthäistr. 35W1, ⊶ 5191.
— Jan, Dw., Basteiboul. 8.
— Karl, Hsb., Fuhrmannsstr. 19a.
Suhne, Anna, Wwe., Fuhrmannstr. 9.
— Fritz, Auff., Albertstr. 4W10.
— Karl, Töpfer, Helenenst. 14, W. 21.
Suhnit, Emmi, Frau, Pernauer Str.23a
Suhr, Artur, Fabrikbmt., Kalnezeemsche Str. 68.
Sujenok, Feod., Bahnbmt., Kurmanowstr. 12.
Sujew, Alex., Bmt., Elisabethstr. 22.
— Aks., Maurer, Mosk. St. 112, W.11
— Feod. Mark.', Bahnbmt., kl. Palissadenstr. 6.
— Step., Auff., Bergstr. 19.
— Valent., Schulinsp., Mühlenst. 117.
Suigusaar, Jahn, Hsb., Pokrowstr. 12.
— Joh., Schndrn., Ritterstr. 73aW20.
— Jul., Töpfer, Pokrowstr. 12.
Suiko, Jan, Hg., Grenzstr. 1.
Suipe, Pet., Buchb., Katharinend. 17.
Suitin, Andr., Amtsbote, Helenenstr. 8
— Marg., Wwe., Dorotheenstr. 5.
Suits, Jul. Ten.', Kb., 1. Weidend.4W12
Sukalow, Alex. Fed.', Bahnbmtn., Mühlenstr. 37W29.
— Marie, Wwe., Mühlenstr. 37W29.
Sukkat, K., Tischlr., Bärenstr. 9, W. 18.
Sukki, Alex., Hsb., Goldinger Str. 29W1
Sukkis, Christine, Hsb., Laboratoriumstr. 13
— Osf., Fuhrm.-W., Jaroslaw. Str. 83
— Otto, Feilenh., Rabenstr. 4W51.
Sukkit, Friedr., Maler, Ritterstr. 115.
Sukkur, A., Masch., Mosk. Str. 148.
— Marie, Hsbn., Lange Str. 12.
Suknewitsch, Mar., Wwe., Ritterstr. 149
— Kas., Fuhrm., Revaler Str. 71.
Sukowski, Jw., Bahnbmt., Palissadenstr. 25, W. 14.
— Jos., Maler, Windstr. 14W6.
— Luise, Wwe., Kandauer Str. 5.
— Paul, Schlosser, Bausk. St. 17.
— Th., Former, Doblen. Str. 4a.
Sukine, Hugo, Former, Kandauer Str. 31.
— Kasp., Hsb., Mit. V., Gartenstr. 7.
— Anna, Wäsch., Gartenstr. 7.
Suksnis, Karl, Kupferschm., Artilleriestr. 67, W. 22.
Sukut, Anna, Dentiste, Suworowstr. 17.
— A., Kwh., Sprenkstr. 13.
— Aug., Buchhltr., Suworowstr. 17.
— Jan, Schmied, Wolmar. St. 27, W.4
Sulan, Pet., Schaffn., Petersb. Ch. 4.
Sulge, Gust., Klempner, Industriest. 1.
Sulis, Andr., Revierauff., Marienstr. 97.
Sulkowski, Pet., Leutn.n, Matthäistr. 40
Sultan, B., Tabakhdl., Alexanderstr. 3, ⊶ 2934.
— Ilja, Kfm., Newastr. 9, W. 52.
J. Sulter, 2. G., Traktör, Inh.: Jan Sulter, Dorpater Str. 7.
Sulter, Andr., Maler, Matthäistr. 57W11
— Edde, Wwe., Matthäistr. 22W22.
— Jak., Hsb., Suworowstr. 63W2.
— Joh., Hsb., Dir. d. Rig. Ges. gegens. Kred. für Handel u. Gewerbe, Bäckereistr. 10, ⊶ 3024.
Sumarokow, Wlad., Kfm., Margaretenstr. 16.

Sumberg, Andr. Andr.', vereid. Rechtsanw., Spr. 9—11 und 4—5, Mühlenstr. 71, ⊶ 5041.
— Georg, Hg., Gertrudstr. 88.
— K., Kellner, Schiffsst. 22, W. 46.
Sumischke, Jan, Hsb., Kalnez. Str. 144.
Sunda, Stef., Schlosser, Talsensche Str.8
Sundberg, Berta, Diakonisse, Friedensstr. 3.
— Theod., Schlosser, kl. Lagerstr. 5.
Sunde, Alb., Hsb., Schaulensche Str. 12
— Fried., Vorarb., Brückenstr. 11, W.7
— J., Tischlr., Wenden. Str. 35.
— Jak., Portier, Suworowst.44, W.14.
— Jak. Jak.', Werkmstr., Kiefernst. 13.
— Joh., Tischlr., Ritterstr. 91W15.
— Karl Jak.', Bürodiener, Kiefernstr.13
— Karol., Wwe., Adlerstr. 20, W. 19.
— Th., Bmt., Grobin. Str. 3W3.
Sundfor, Osk. Hans', Wallstr. 26.
Sundmann, Betti, Frau, Helenenstr. 2.
Sundur, Joh. Mich.', Hg., Alt-Mühlgraben 1, 38.
Sunepski, Andr., Kol.-Hdl., Alexanderstr. 158.
Sungailis, Jan Matt.', Bahnbmt., Bauskesche Str. 55.
— Rob., Lehrer, Bauskesche Str. 55.
Sungel, Joh., Musiker, Moorstr. 26.
— Krist., Hsb., Moorstr. 26.
Sunja, Alex., Feldscher, Fuhrmannsstr.32
Suning, Karl, Schndr., Pernauer St.37
Sunk, Jan, Stellm., Maistr. 7W1.
Sunkis, Nik., Tischlr., Säulenstr. 74.
Sunko, Ad., Hg., Gertrudstr. 76W5.
Suntasch, Otto, Hdlr., Matthäistr. 81.
Supan, Karl, Hg., Windstr. 14W3.
— A., Kol.-Hdlg., Mühlenst. 62.
— J., Schuhm., Alexanderstr. 115.
— Karl, Blumenhdl., Elisabethstr. 21a.
Super, Vikt., Hg., Turgenjewstr. 5.
Supkewitsch, A., Wwe., Alexanderstr. 176.
Supkin, M., Hdlr., Romanowstr. 133.
Suplies, Joh., Rentn., Dorotheenstr. 34
Suppa, Joh., Dw., Wallstr. 20, W. 23.
Suppan, Pet., Fuhrm., Suworowstr. 97.
— Ant., Hdlr., Mühlenstr. 67W3.
Suppe, Julie, Wäsch., Asylstr. 24.
— Mart., Kellner, Mühlenstr. 69.
— Reinh., Hsb., kl. Milchstr. 11.
Supper, S., Bmt., Romanowstr. 153W2.
Suppras, Heinr., Werkmstr., Martinshöf. Str. 2.
— Friedr., Zeichner, Martinshöf. Str. 2
Suprun, Nik., Hsb., Wolgund. Str. 59.
Suprunow, J. J., Lehrer, Suworowstr. 104.
Surent, Ant., Steller, Matthäistr. 95.
Surjewitsch, Frieda, Frl., Charlottenstr. 64.
Surikow, George, Hg., Mitauer Ch. 13.
— Mich., Hsb., Theringer Str. 36.
— Mich. Georg' Kontrolhof - Bmt., Abaushöfsche Str. 1.
— Nik. Georg', Zollbmt., Mitau. Ch.13
Surin, Nik., Auff., Stintseestr. 5W9.
Suritz, Itz., Schndr., Romanowstr. 100.
Surkow, Ed. Ed.', Böttchermstr., Cementmentfabrik Poderaa.
Surnow, Jos., Restaurat., Dünaburger Str. 2.
Surowski, Annlise, Hdlrn., Matthäistr. 145, W. 6.
— Anna, Wwe., Säulenstr. 91W6.
— Hans, Hsb., Petersb. Ch. 23, ⊶ 2246
— Herm., Kol.-Hdl., Sprenkstr. 59.
— Wold. Alex.', Auff., Gertrudstr. 67W10
Surr, Jak., Müller, Fischerstr. 11.

Surum, Reinh., Schlosser, Pokrowstr. 1
Surwillo, Domin., Hsb., Annenhöfsche Str. 7.
— Fr., Hg., Katholische Str. 18W2.
Susa, J., Bäckerei, Matthäistr. 57.
Susajew, Elja, Auff., 2. Weidend. 1
Suschin, Alex. Th.', KA, Unters.- Richter, Marienst. 36, W. 4.
Suschinski, Hel., WSR-Wwe., Suworowstr. 7W15.
— Pet., Besucher, Dünamünd. St. 18
Suschkow, Eug., Wwe., Matthäistr. 95
— Alex. Mich.', Ing., Mühlenstr. 71W1
— Alex. Feod.', Wwe., Zitadelle 3aW6
— Lydia, HR.-Wwe., Suworowst. 60.
— Vikt., Bahnbmt., Uferstr. 27.
— W. W., Ing., Pauluccist. 1, W. 9.
Suschmann, Dav., Bäcker, Suworowstr.3
— Jak., Logenschließer, Mühlenstr. 87.
Suschtek, Joh., Klempnermstr., Dünaburger Str. 7, W. 1.
Suschtschew, Nik. Konst.', SR, Friedensr., Newastr. 9W25.
Susenko, Jw., Hdlr., Dorpater Str. 25
— Xenia, Wwe., Hsbn., Livenstr. 14.
Susit, P., Schndr., Ritterstr. 44.
Suskowitz, Hiller, Schndr., Karolinenstr. 23, W. 4.
— Sch., Schndr., Sprenkstr. 25W20.
Suslow, Alex., Bahnbmt., Palissadenstr. 13W19.
— Alex. u. Marie, Hsbn., Sadownikowstr. 49.
— Anna, Wwe., Wendensche Str. 27.
— Jw., Kanzleibmt., Charlottenstr. 50.
— Maks. Konst.', Artellschtsch., Friedensstr. 21, W. 5.
— Reissa, Hgn., Wendensche Str. 27W7
Susmanowitsch, S., Gravör, Johannisstr. 8.
— D., Damenschndr., Suworowstr. 29.
K. P. Sussa, 2. G., Bäckerei, Inhaber Krist. Sussa, Alexanderstr. 77, ⊶ 3898.
Sussau, Karl, Zimmerm., Baumstr. 7.
B. Sussmann, 2. G., Gold- u. Silberw., Inh.: Behr Issocher Sussmann, Weberstr. 16.
B. M. Sussmann, 2. G., Kolonialwaren, Inh.: Benzel Leiser Sussmann, Moskauer Str. 102, ⊶ 4981.
H. Sussmann, 2. G., Kolonialwaren, Inh.: Hirsch Sußmann, Herrenstr.30, ⊶ 1458.
Sußmann, Hirsch, Inh. d. Firma H. Sußmann, kl. Münstereistr. 1W13.
— Benz., Inh. d. Firma B. M. Sußmann, Gogolstr. 14W1, ⊶ 5851.
— Moritz, Werkmstr., Bauskesche Str. 1
— S., Kfm., Königsstr. 37W5.
Sussnis, Jos., Artellschtsch., Säulenstr.8
Sussro, Jan, Kwh., Marienstr. 113, ⊶ 3949.
Susteneek, Math., Hsb., Abgulden. Str.
— Jan, Gasarb., Kirchenstr. 35, W. 1
Suster, Grete, Wwe., Stintseestr. 23.
— Stan., Schuhm., Sprenkstr. 49W12.
Sutin, N. M., Delikat.-Hdl., Herrenstr. 33, ⊶ 5737.
— Grig., Hg., Wallstr. 12W9.
Sutis, Jan, Setzer, Ritterstr. 44W56.
Sutkewitz, Ant., Hg., Dünam. Str. 16
— Wik., Fabrikauff., Wolgund. St. 19.
Sutkis, Eva, Schndrn., Artilleriest. 48
Sutlewitz, Jeannot, Hg., Kalnez. Str. 8

Wein- u. Austern-Stuben
Basteiboulevard Nr. 2, Telephon Nr. 80
Otto Schwarz.
Wein-, Delikatessen- u. Cigarren-Lager
Basteiboulevard, Ecke der Kalkstrasse.

K. Sutta, 2. G., Elektrotechn. Artikel, Inh.: Karl Sutta, Alexanderstr.36, ☎ 4865.
Sutta, Karl, Inh. d. Firma K. Sutta, Alexanderstr. 36.
— Pet., Schlosser, Friedensstr. 43.
Sutte, Christ. Th.', Vorarb., kl. Vegesacksholm 23.
— Anna, Wwe., Amalienstr. 4.
— Anna, Wwe., Frauenburg. St. 3.
— Bert., Hsb., Fruchtstr. 14, W. 1.
— Friedr., Schmiedemstr., Revalerstr. 94.
— Gottfr., Schlosser, Dorotheenstr. 5a.
— Heinr., Hsb., Petersb. Ch. 99.
— Hel., Wäsch., Dorotheenst. 42, W. 5.
— J., Fleischhdl., Windstr. 19.
— Jak., Hsb., Abguldensche Str. 22.
— Jak., Vorarb., kl. Milchstr. 4.
— Jeannot Ernst', Wraker, Atgasenscher Weg 20.
— Joh., Baugewerksmstr., Marienstr.31, ☎ 1821.
— Jw., Hsb., Windst. 19.
— Kath., Wäsch., Wendensche Str. 3.
— Kath., Wwe., Obststr. 4, W. 3.
— Marg., Wwe., Gertrudstr. 119.
— Marie, Wwe., Jakobsstr. 24W2.
— Reinh. Jak.', Holzwr., kl. Newastr.13
— Wilh., Masch., Matthäistr. 106.
Sutten, Julie, Wäsch., Gertrudstr. 71W8.
Suttermann, N., Lederhdl., Suworowstr. 114.
Sutting, Math., Putzhdlg., Scharrenstr. 6, W. 5.
— Math., Putzm., kl. Petrikirchenstr. 3.
— N., Karlsstr. 25W5.
Suttis, Karl, Maler, Marienstr. 48W6.
— Pet., Hdlr., Ebelshoffsche Str. 8.
— Pet., Hsb., Schreyenbusch 4, 18a.
— Wilh., Müller, Schlocksche Str. 87.
Suwe, Adam, Bierhdl., Pet. Ch. 35b.
— Karl, Hdlr., Elisabethstr. 83W11.
Suweidis, Pet., Kwh., Karolinenstr. 7.
Suworow, Tim., Wagenrevisor, Schreyenbusch 1, 19.
Suworow-Apotheke, Inh.: Alex. Ch. Rittenberg, Suworowst. 34, ☎ 2837.
Suwwe, Nik. W., Schuhm.-Mstr., Sandstr. 29.
Suwwi, Joh., Klempner, Nikolaist. 79.
Svenson, Elis., Frl., Klassendame, Felliner Str. 3.
— Eug., Dr. med., Nerven- u. innere Krankh., Sanatorium im Kaiserwald, Villa Roßmann, ☎ 5814, Spr. 3—5 in der Stadt, Theaterboul. 8. Empfang Unbemittelter Dienst. u. Freit. 2—3 in d. Ambul. d. Roten Kreuzes.
— Wold., KR, Oberlehrer, Ritterstr. 16.
A. Swätogor, 2. G., Getränke, Inh.: Alexander Swätogor, Moskr. Str. 15.
Swagul, Andr., Montör, Pernauerstr. 15
Swaje, Mart., Werkmstr., Zeltstr. 13.
Swaiga, Joh., Pumpenm., Sternst. 16.
Karl Swaigsne, 2. G., Einfahrt, Elisabethstr. 71, ☎ 6618.
Swaigsne, Andr., Dw., Amalienstr. 8.
— Adam, Priv., Artilleriest. 23, W. 16
— Anna, Wwe., Adolfstr. 7W4.
— Anna, Wwe., kl. Lagerstr. 43.
— Anna, Kontorbmtn., Jakobsstr. 2.
— B. G., Kanzleibmt., Kojenholmst. 11
— Dor., Hsb., Adolfstr. 7.
— Ed., Schlosser, Feldstr. 5W17.
— Ed., Schmied, Artilleriestr. 34, W. 12.
— Ernst, Schlosser, Petersb. Ch. 22.
— Friedr., Former, Unionstr. 5.
— Grete, Wwe., Matthäistr. 61, W. 4.
— Herm., Dw., Rumpenhöf. Str. 8.
— J., Frisör, Neustr. 20W3.
— J., Hsb., Windauer Str. 26.
— Jak., Hsb., Bickern. Str. 45a.
— Jak., Webereibes., Kalnezeem. St.151
— Jan, Auss., Apothekerstr. 13.
— Jan, Hsb., Hapsaler Str. 22.
— Jan, Schlosser, kl. Altonaer Str. 16.
— Jan, Wraker, Hasenholm. Ufer 18.
— Joh., Mech. Werkst., Newastr. 10, W. 6, ☎ 576.
— Jul., Masch., Matthäistr. 18.
— Jul., Tschlr., Dorotheenstr. 37.
— Jul., Tschlr., Laubstr. 23.
— Jur, Kutscher, Petersb. Ch. 137.
— K., Inh. d. Einf. „Zuckerbäcker", Elisabethstr. 73W3.
— Karl, Montör, Pernauer Str. 9W3.
— Luise Wilh.'. Kontorbmtn., Jakobsstr. 2W10.
— Mart., Maurer, Fischerstr. 7.
— Mart., Platzauss., Säulenstr. 58.
— Olga, Hsbn., Wilnasche Str. 20.
— Pet., Kutscher, Romanowstr. 143.
— Pet., Zimmerm., Artilleriestr. 8.
— Pet. Alfr.', Adolfst. 7, W. 2.
— W., Kassenbote, Jakobsstr. 2, Q. 12.
— Wilh., Schuhm., kl. Schloßstr. 21W6.
Swaigsnekaln, Ans, Hg., Unionstr. 16.
— Ernst, Zimmerm., Säulenstr. 33W8.
— Jak., Tschlr., Moorst. 21.
Swaigsnit, Fritz, Hsb., Eisenbahnstr. 4
— Ed., Maurer, Matthäist. 71, W. 42.
— Jan, Brenner, Friedensstr. 8.
— Jw., Tschlr., Artilleriestr. 59.
— Karl, Bmt., Suworowstr. 92.
— Kath., Wwe., Krebsstr. 5.
— Marie, Wwe., kl. Lagerstr. 18.
„Swalin", Pumpenfabr., Vertreter: H. G. Ostberg, Alexanderstr. 13.
Swanitais, Joh., Diener, Elisab. Str. 10
Swanne, Jak., Priv., Nikolaistr. 70W3.
— Joh., Priv., Mühlenstr. 64W11.
— Krist., Schlosser, Kaugern. Str. 11.
Swanner, J., Hsb., Marienstr. 107.
— Mar., Wwe., Kramerst. 1, W. 7.
Swarbstin, Moritz, Töpfermstr., Revaler Str. 38, W. 7.
Swareneek, Alex., Modelltschlr., Kalnezeem. Str. 125.
— J., Buchhltr., Säulenstr. 49W30.
— Joh., Hg., Gertrudstr. 115W50.
— Joh., Tischlerei, Kuckucksstr. 26.
— Kasp., Hsb., Kuckucksstr. 26.
Swargul, Mart., Vorarb., Alexanderstr. 165.
— Jw., Maler, Neustr. 15, W. 5.
— Krist., Schndr., Romanowstr. 54.
Swarkowski, Mich., Bürstenb., Windst.21
Swarpston, Jan, Kwh., Kurmanowstr. 20a
Swarro, A., Putzhdl., Alexanderstr. 33.
Swarschinski, P., Kwh., Kathol. Str. 17
Swaschus, A., Pol.-Bmt., Ritterst. 93.
Swawitzki, Pet., SR, Divisionsarzt, Marienstr. 55W29.
Sweedre, Grete, Schndrn., Ritterstr. 71.
— Kat., Hausverw., Wwe., kl. Stationsstr. 5, W. 1.
— Mikk., Zimmerm., Hospitalst. 26.
Sweedris, Jak., Töpfer, Marienstr. 113
— E., Wwe., Elisabethst. 31, W. 21.
— Heinr., Schmied, Waggonstr. 8, Q. 1.
— Jan, Bäcker, Grenzstr. 12.
— Jan, Hsb., Atlasstr. 19.
— Jan, Hsb., Schreyenbusch 2, 2a.
— Karl, Kwh., Birkenstr. 3.
— Minna, Schndrn., Elisabethstr. 10.
— Pet., Maurer, Artilleriestr. 37W4.
— Pet., Tschlr., Emmast. 23.
— Trine, Wwe., Segelst. 9, W. 3.
— W., Maurer, Marienstr. 102.
Sweest, Mart., Hsb., Oskarst. 8, W. 8.
— Fritz Ant.', Brieftr., Oskarstr. 8.
David Sweesting, 2. G., Trakteur, Inh.: Dav. Sweesting, Elisabethstr. 95, ☎ 4806.
Sweestin, Dav., Bankbmt., Inh. dieser Firma, Nordecksholsche Str. 1a.
— Pet., Schuhm., Maurerstr. 8, W. 2.
Sweginzow, Nik. Alex.', Geheimer Rat, Hofmeister des Allerhöchsten Hofes Gouverneur von Livland, im Schloß, W. 3, ☎ 143.
Swehrs, Brenz, Heizer, Revalerstr. 37.
Sweja, Ewald, Masch., Wilnasche Str. 12.
Sweikul, Jw., Hsb., Bankbmt., Ernestinenstr. 8.
Sweineek, Aug., Amtsbote, Sommerstr. 4
— Alex. Jw.', Maurer, Feldstr. 8.
— Anna, Wwe., Färberstr. 15W14.
— Fritz, Postbmt., Marienmühlenstr. 10.
— J., Schlosser, Matthäistr. 139W25.
— Joh., Hdlr., Hilfsst. 13, W. 16.
— Karl, Diener, Schiffsstr. 36.
— Karl, Schmied, Matthäist. 99, W. 18
— Karl Pet.', Kontordiener, Romanowstr. 97, W. 3.
— Marie, Wwe., Marienstr. 29W33.
— P., Maler, Sprenkstr. 60, W. 7.
— Paul, Maler, Artilleriestr. 73W12.
— Sander, Schuhm., kl. Altonaer Str. 5.
— Wass., Hdlr., Laboratoriumst.7, W.16
Swekis, Joh., Dreher, Matthäistr. 58.
— Jan Pet.', Agent, Marienstr. 144.
Swenin, Jul., Frisör, Katholische St.33
Swenn, Emma, Schndrn., Charlottenstr.36
— Heinr., Masch., Windauer Str. 50.
Swenzinski, Emma, Wwe., Marienstr. 26
— Mich., Bahnbmt., Sprenkstr. 59.
Swerdlin, Js., Hdlr., Smolensker Str. 3.
— K., Fleischer, Gogolstr. 4, W. 21.
Swerdlow, Mord., Schndr., Romanowstr. 110.
— Ester, Kurzw.-Hdl., Sprenkstr. 60.
— Noch., Schndr., Moskauer Str. 80W8
— Schlom, Holzhdlr., Eliasstr. 7W21.
— Tewes, Kol.-Hdl., Elisabethstr. 24. ☎ 4679.
Swerew, Dmitr., Oberstleutn., Suworowstr. 88, W. 1.
— Anast., Schndrn., Hospitalstr. 4.
Swergis, Jan, Bmt., Gertrudstr. 32, ☎ 6657.
Swerlis, Stan., Hdlr., Gogolstr. 5W10.
Swers, M., Fabrikbmt., Gartenstr. 30.
Swershenski, Bor. Jak.', SR, Reichskontrolbmt., Dorpater Str. 55aW5.
Swetagor, Paul, Töpfer, Sprenkstr. 52.
— Friedr., Schlosser, Romanowstr. 77.
— Rud., Klarirer, Moskauer Str. 15.
Swetko, Bened., Dw., Suworowstr. 39.
Swetlow, O. J., Frl., Kanzleibmt., Sadownikowstr. 20.
— Schol., Schndr., Mühlenstr. 135W3.
Swetschin, Jw. Nik.', KR, Glied d. Bauernagrarb., Romanowstr. 35W21.
Swetschnikow, J., Schuhm., Mosk. Str.19
Swetter, Kathar., Glanzpl., Wolgund. Str. 10.
Swehe-Fischer, Jak., Kunsttschlr., Dorpater Str. 20, W. 2.
Swjatizki, Hel. Andr.', Generals-Wwe., Gertrudstr. 60W24.
Swjatnoi, Konst., Bahnbmt., Schwarzenhöffsche Str. 15.
v. Swjatski, M., Frau, Alexanderstr. 31.

Karl Grünberg, Matthäistr. № 54, im eigenen Hause. Telephon № 2402. Die besten Gummireifen der Welt.

Nur importierte Weine in grösster Auswahl.

Swjatzki, Nik., Gärtner, Kathol. Str. 29.
Swibe, Wilh., Böttcher, Nikolaistr. 79.
Swiderski, E., Lehrerin, Marienstr. 70.
— J., Bmt., Wolgundsche Str. 30.
Swidler, L., Kfm., Newast. 21, W. 2, ☎ 5389.
Swidran, Ant., Fuhrm.-W., Pernauer Str. 37.
Swjentochowski, Marie Jw.', Bahnbmtn., Suworowst. 92, W. 2.
— Stan. Wladisl.', Bahnbmt., Suworowstr. 92W2.
Swienzizki, Alex. Jos.', Bahnbmt., Ritterstr. 75b, W. 10.
— M. J., Bahnsekr., Matthäistr. 59.
Swigul, Anna, Kwh., Moorstr. 21a.
— Anna, Wwe., Ritterstr. 12W34.
— Berta, Kwh., Säulenstr. 16W35.
— Gust., Hsb., Längsstr. 1.
— Jan, Schlosser, Kaukasische Str. 11
— Joh., Auss., Walzwerkstr. 2.
— Joh., Hsb., Krusenhofsche Str. 9.
— Just., Hsb., Bartau. St. 13.
— Kasp. Joh.', Tschlr., Säulenstr. 55.
— Pet., Dw., Marienstr. 5, Q. 43.
— William, Kb., Ritterstr. 12W34.
Karl Swihgsne, 2. G., Eisen- u. Lederw., Inh.: Karl Swihgsne, Mühlenstr.101, ☎ 4091.
Swihgsne, Karl, Inh. d. Firma Karl Swihgsne, Mühlenst. 78, W. 13.
— Joh. Sim.', Kv., Säulenstr. 49W24.
Swihker, E., Bankbmt., Romanowstr. 57.
— Karl, Kfm., Artilleriestr. 29.
Swike, Dav., Fuhrm., Matthäistr. 59.
— Jak., Hsb., Milchstr. 5W5.
— Nik., Fuhrm., Hasenstr. 5, W. 16.
— Olga, Wwe., Marienstr. 124W5.
Swikis, Jan, Maurer, Revaler Str. 65.
— Osk., Lieferant, Revaler Str. 65.
Swikke, Jan Mart.', Fb., Brückenstr. 5.
Swikle, M., Schndrn., Gertrudst. 107.
Swiklin, Eva, Wwe., Sprenkst.65, W.20
— Alb., Maurer, Romanowstr. 73W26.
Swikowski, Jul., Briefstr., Pernauerstr.25
Swikul, Jan, Steller, Nordst. 16, W. 7
— Alex., Brauer, kl. Milchstr. 10W16.
— Ed., Fuhrm., Matthäistr. 137.
— Jak., Ankern., Hasenholm. Ufer 8.
— Jan, Ankern., Friedrichsh. Ufer 7.
— Karl, Tschlr., Moskauer Str. 215.
— Luise, Wwe., Kownosche Str. 14.
— Mart., Buchdr., Suworowstr. 87W6.
— Pet., Ankern., Apothekerstr. 23.
Switzelm, Jan, Kellner, Lagerstr. 1W13.
— Marg., Wwe., Schlocksche Str. 16a.
P. Swillan, 2. G., Tee, Kaffee, Zucker, Inh.: Pet. Swillan, Romanowstr. 70b, ☎ 6314.
Swillan, P. A., Domänenverwalt.-Bmt., Alexanderstr. 28W7.
Swilas, Marie, Wwe., Romanowstr. 64.
Swille, Bernh., Gärtner, Dünamünd. Str. 45.
— Karl, Diener, Bischofsstr. 1W24.
— Paul, Mech., Laubstr. 1.
Swilno, Jak., Gärtner, Revalerstr. 40.
Swilpe, Christ., Montör, Petersb. Ch. 4.
— Juri, Bierhdlg., Mosk. St. 172a.
Swilum, Fritz, Tschlr., Appricken. Str. 4.
Swimpul, J., Fuhrm.-W., Artilleriestr.67
Swinde, O., Schmied, Sprenkst. 69.
— Ernst, Gärtner, Wasastr., Neuhof.
Swinel, Andr., Hsb., Schreyenb. 1, 11.
Swingewitsch, Karl, Kand. der Handelswissensch., Mitinh. d. Firma Hertel u. Ko., Sandstr. 29.

Swingul, M. A., Postbmt., Marktstr. 2.
Swinzow, N., Bäcker, Palissadenst. 16.
— Jes., Maler, Witebsker Str. 17W12.
Swipste, Joh., Kol.-Hdlg., Alexanderstr. 23.
Swirblis, Ant., Hg., alte Mit. Str. 13.
Swirbul, A., Kol.-Hdl., Schulenstr. 25.
— Alwine, Hsb., kl. Eichenstr. 5.
— Andr., Hdlr., Gertrudstr. 91W11.
— Ans, Zimmerm., Alexanderst. 165.
— Ant., Vorarb., Dampfst. 96.
— Aug., Hdlr., Romanowstr. 23W18.
— Chr., Hsb., Bierverleger, Schlocksche Str. 56.
— Elis., Wwe., Karolinenstr. 38, W. 15.
— Ernst, Schmied, Kalnezeem. Str. 131.
— Ernst, Schndr., Säulenstr. 34W26.
— Helene, Hgn., Ritterstr. 77W29.
— Jak., Hsb., Hdlr., Annenhöf. St.12.
— Jan, Bäcker, Artilleriestr. 63W21.
— Jan, Dw., Bischofsstr. 1W25.
— Jan, Gerber, Ebelshöf. St. 9b.
— Jan, Hsb., Champetresche Str. 69.
— Jan, Maler, Revaler Str. 64W29.
— Jan, Sattler, Altonaer Str. 14.
— Jan Andr.', Hdlr., Ritterstr. 71.
— Jan Fritz', Pol.-Bmt., Mosk. Str. 19.
— Jan Jeg.', Bmt., Unionstr. 8.
— Joh., Hdlr., Annenhöf. Str. 12.
— Joh., Hsb., Wolgundsche Str. 77.
— Jur., Hsb., Helenenstr. 13, Q. 1. ☎ 6945.
— K., Schlosser, Grabenstr. 47, W. 25.
— K. D., Dom.-Verw.-Bmt., Alex. Str. 34
— Karl, Fleischer, Windstr. 17W4.
— Karl, Kwh., Pferdestr. 7.
— Kath., Wwe., Kuckucksstr. 16.
— Krisch, Bierhdl., Alexanderstr. 151.
— Krisch, Mech., Feldstr. 4.
— M. D., Kontorbmt., Matthäist. 40.
— Marta, Lehrerin, Matthäistr. 40.
— Matt., Fleischer, Rumpenhöf. St. 21.
— Pet., Apotheker, Apothekerstr. 16.
— Pet., Drahtz., Alexanderstr. 182.
— Wold. Georg', Klarirer, Helenenstr. 13
Swirdlow, Ella, Schuhw.-Hdl., Moskauer Str. 31.
Swirgsde, Jan, Maurer, Katharinend. 11
— Mart., Hsb., Livenstr. 8.
Swirgsdin, Andr., Dw., Pauluccistr. 12.
— Andr. Theod.', Pol.-Bmt., Ritterstr.78
— Anna, Schndrn., Sprenkstr. 43W5.
— Anna, Wwe., Sprenkstr. 33W11.
— Elis., Näherin, Ritterst. 59, W. 23.
— Fritz, Buchhdlg., Marienst. 12.
— Fritz Ed.', Tschlr., Säulenstr. 93.
— Gust., Mech., kl. Lubahnsche Str. 6.
— J., Hsb., kl. Lubahnsche Str. 6, W. 1.
— Jan, Dw., Thronf.-Boul. 27, W. 29.
— Jan, Hg., Spargelstr. 5W44.
— Joh., Hsb., Kandauer Str. 38.
— Joh., Maler, Wenden. Str. 23W41.
— Karol., Wwe., Mühlenstr. 63, W. 11.
— Krisch, Schlosser, Segelst. 11.
— M., Tschlr., Augustenstr. 1, W. 2.
— Mart., Kettenschm., Frauenburgerstr. 3.
— Math., Hdlrn., Mitauer Ch. 45.
— Otto, Priv., Mittelstr. 5W9.
— Paul, Montör, Revaler Str. 84.
— Simon, Kurier, Schloßplatz 3, W. 9.
— Sim., Maler, Kalnezeem. Str. 76.
Swirgsding, Karl Dav.', Bürobmt., Schlocksche Str. 39.
Swirin, KA, Militärarzt, Kurmanowstr.19
Swirlowski, Krist., Kinematogr.-Inh., Mühlenstr. 71W2.
Swirski, Ossip, Maurer, Wolmar. Str. 35
— Regina, Bmtn., Elisabethstr. 31W17

Swistanow, P., Bahnbmt., kl. Palissadenstr. 11.
Swistun, Forsttaxator, Mühlenstr. 87.
Swite, Joh Maurer, Gertrudstr. 84.
A. Switgall, 2. G., Schneider, Inh. Isaak Switgall, Kalkstr. 23.
Switgall, Isak Abr.', Inh. d. Firma A. Switgall, Thronfolgerboul. 2W13.
— S., Kfm., Kaufstr. 8W5.
Switin, Nik., Heizer, Werrosche Str. 6
— Jan, Gießer, Ludwigstr. 1.
Switow, Ulita, Wwe., Kathol. Str. 31
— Jw. Wass.', Postbmt., Marienstr. 32
Switschulis, Jos., Hsb., Kaluga. Str. 1
— Oss., Hsb., Tulasche Str. 7W1.
Switzewitsch, Alex. Jw.', Feuerw., Walzwerkstr. 3.
Swiutsch, Ant., Schndr., Gertrudstr. 11
R. Swoboda, 2. G., Manuf.-W., Inh. Rud. Swoboda, Lagerstr. 61.
Swoboda, Heinr., Malermstr., Gertrudstr. 106, W. 36.
v. Swolinski, Konst., Lehrerin, Alexanderstr. 83, W. 2.
Swonkowski, P., Wwe., Palissadenstr.45
— Stan., Klempner, Sadownikowstr. 37
v. Sydow, Heinr., Kfm., Schulenstr. 25 W 7, ☎ 2646.
Sylwester, Krisch, Zimm., Mosk. Str. 14
Symphonie-Orchester, Rigaer, Büro: Königsstr. 11W7, ☎ 5818.
Synagogen. Sieh Register Seite 2.
Syrolitwerke, Inh.: L. Erasmus u. Ko. Kirchhofsstr. 30, ☎ 6121.
Sytschew, A. W., Leutn., Reg.-Adjut. Goldinger Str. 17.
Szablowski, Jos. Sigism.', vereid. Rechtsanw., Pauluccistr. 17W6, ☎ 3599.
Szameitke, W., Postkartenhdl., Kalkstr. 1
Szastliwzew, A. A., TK, Bmt., Zitad. 14
Szepuro, Antonie, Fabrikbmtn., Ritterstr. 52W10.
— Marie, Hg., Suworowst. 39, W. 29
Szermukssinat, Wilh., Kesselschm., Lagerstr. 14, W. 4.
Szonn, Alex., Dr.-Wwe., Rumpenhöfsche Str. 9.
— Ed., Bauleiter, Säulenstr. 16W3.
v. Szremowicz, S., Ing., Techn. Büro Pauluccistr. 10, ☎ 7075.
Szunke, Joh., Hsb., Finkenstr. 3.
— Fritz, Hg., Elisabethst. 61.
Szymanski. Sieh Schimansky.
Elisabeth Szymoljunas, 2. G., Trakteur, Inh.: Elisabeth Szymoljunas, Bauskescher Weg 4, ☎ 1874.
Szymoljunas, Borislawa, Kath., Knaben- u. Mädchen-Schule, Bauskescher Weg 4.
— Ant., Hsb., Kfm., Bausk. Weg 4.
— Ant., jun., Hg., Bauskescher Weg 4
— Elis., Inh. d. Firma Elis. Szymoljunas, Bauskescher Weg 4.
— Witold, Hg., Bauskescher Weg 4.
Tabak, Jos., Schndr., Matthäistr. 31W26
— Jan, Zimmerm., Rumpenh. Str. 23
— Jw. Jos.', Schndr., Säulenstr. 84W7
Tabaksmann, J., Feldscher, Mosk. Str. 64
Tabatschnik, Jache, Uhrm., Elisabethstr.101
Taber, Jewd., Hdlrn., Romanowstr.101.
Tabokas, J., Maurer, Windstr. 21, W. 2.
Tabola, Wl., Gerber, Mühlgrab. Str. 4
Tabolo, J. J., Dw., Sprenkst. 49, W. 12
Taborowski, Isr., Kfm., Marienstr. 43.
Taborski, Isr. Elias', Korresp., Marienstr. 43.
Tabri, Minna, Aufw., Honigstr. 3.

Karl Grünberg, Matthäistr. № 54, im eigenen Hause. Telephon № 2402. Die besten Gummireifen der Welt.

Ch. Jürgensohn, Weingrosshandlung, Wallstr. Nr. 20. Telephon Nr. 106.

Tachau, Ed., Friseur, Säulenstr. 26.
— Ed., Frisiersalon, Nikolaistr. 17.
— Th., Schlosser, Säulenstr. 52W15.
Tadden, Friedr., Schmied, Mosk. Str. 100
Tader, Ant., Ing., Kandauer Str. 27a.
Tadowski, Ed., Tapez., Elisabethstr. 16.
Taew, Karl, Fleischer, Bärenstr. 9W30.
Taffer, Chait, Hdlr., Lagerst. 18, W.16.
— Otto, Operns., Theaterboul. 10W2.
. Tager, 2. G., Kleider, Inh.: Salom. Dav. Tager, Marienstr. 15, ☎ 4732
Ingenieur N. D. Tager, 2. G., Chem. Fabrik, Inh.: Ing.-Techn. Nochim Tager, Katharinendamm 23, ☎ 1856.
Tager, Bunim Kal.', Inh. d. Firma B. K. Tager, Matthäistr. 44, ☎ 6650.
— Kalm., Holzhdlr., Romanowstr. 38W2, ☎ 2508.
— Mark. Dav.', Dentist, Spr. 9—11 u. 4—8, Alexanderstr. 108W6, ☎ 6885
— N. D., Ing.-Technol., Inh. d. Firma N. D. Tager, Albertst. 2, W. 3.
— N. J., Zahnheil-Klinik, Paulуccistr. 12 W 2, ☎ 5573.
Tahlmann. Sieh auch Thalmann.
— Wilh., HR, Kreis-Revisor d. Gouv.-Zeichenk., Kalnezeem. Str. 29.
Taidemann, M., Zimm., Mittelstr. 3.
Tajew, Alfr., Schuhm., Matthäistr. 82.
Taig, Karl, Masch., Turgenjewstr. 2W19.
Tailow, Ludm., Schulvorst., Spr.: Dienstags u. Freitags 3—4, Antonien- u. Albertstr.-Ecke, ☎ 3176.
Taischerski, Iw., Schuhm., Matthäist.74
. Taitz & J. Scheer, 2. G., Kleider, Inh.: Leib Taitz u. Jak. Scheer, Theaterboul. 10, ☎ 3936.
Taitz. Sieh auch Teitz.
— Abr., Schndr., Romanowstr. 118, W. 18.
— Behr, Mützenm., Moskauer Str. 79.
— Dav., Schuhm., Kurmanowstr. 16.
— J., Mützenhdl., Sprenkstr. 34c.
— Judel, Hdlr., Säulenstr. 91W10.
— Leib, Mitinh. d. Firma Taitz & Scheer, Dorpater Str. 38W3.
— M., Zunahtm., Moskauer Str 52,
— Mos., Elektrotechn., Mosk. Str. 6W23
Takant, Pet., Weber, kl. Lagerstr. 17.
— Jan, Färber, kl. Lagerstr. 17.
Takin, Edm., Bmt., Revaler Str. 31W5.
Taklai, J., Telegr.-Bmt., Doblen. St.6.
— W., Frau, Telegr., Doblen. Str. 6
Talan, Schmul, Hdlr., Mosk. St. 42.
„Talavia", Polyt. Korp., Marienstr. 24. W. 26, ☎ 3816.
Talej, Anna, Wwe., Artilleriestr. 40W88
Taleikis, Wik., Schuhm., Kathol. Str.42.
Talent, Edg., Marienst. 24, W. 23.
— Karl, Tschlr., Kirchenstr. 24W16.
— Krisch, Färber, Schlocksche Str. 54.
Talesch, Alexei, Hg., Sprenkstr. 62.
— A., Fabrikbmt., Ritterstr. 18W2.
— A., Frl., Fabrikbmtn., Marienstr. 50
— Andr., Bmt., Ritterstr. 115W11.
— Ed., Frisörgesch., Simonstr. 3.
Talew, Stan., Lombard-Diener, Altrahdensche Str. 3.
Tallat, Kjelpsch. Konst., Bankbmt., Elisabethstr. 24W26.
Herm. Tallberg, 2. G., Handelsvermittl., Inh.: Herm. Tallberg, Wallstr. 25, ☎ 1839.
Tallberg, Anna, Pens., Basteiboul. 11. ☎ 6022.
— Eug. Gust.', Hg., Basteiboul. 11W7.
— Herm., Inh. d. Firma Herm. Tallberg, Wallstr. 25, ☎ 1839.
— Karlos Gust.', Ing., Dir. u. Koll.-Prof. d. Firma G. Knopp, Bauskesche Str. 57.
Tallberg, Erika, Lehrn., Gertrudstr. 6.
— Ewald, Schlosser, Pionirstr. 4W24.
Talle, Jan, Montör, Revaler Str. 74.
Talte, Karl, Schuhm., Marienburgerstr. 1
Taluz, Jos., Hsb., Champetr. Str. 121.
Tamann, Ant., Vorarb., Fockenh. Str.10
— Herm., Musiklehr., Säulenstr. 30.
— J., Bierhdlg., Hasenholm. Ufer 9.
Tamarinson, Jossel, Aufs., Lagerstr. 31.
Tamasch, E., Dw., Feldstr. 12W1.
Tamaschunis, Ign., Zollbes., Katholische Str. 48W64.
Tambak, Marie, Hdlrn., Grenzstr. 34.
Tamberg, Ed., Postbmt., Romanowstr. 71
Tambow, Ludm., Wwe., Gertrudstr. 56.
Tamin, Pet. Ans', Tschlr., Pernauerstr.11
Tamm, Alex., Modew.-Hdl., Ritterstr. 115.
— Anna u. Minna, Schndrn., Alexanderstr. 71, W. 12.
— Elsa, Wwe., Alexanderstr. 71W12.
— Friedr., Kellner, Schulenstr. 7W11.
— J. P., Renteibmt., Honigstr. 2W7.
— Joh., Elektrotechn., Suworowstr. 59.
— Kath., Wwe., Wolfsstr. 9.
— Lew. Alex.', Bez.-Ger.-Bmt., Säulenstr. 35
— Therese, geb. Kusel, Wwe., Hsbn., Elisabethstr. 95W14.
Tammann, J., Zimm., Wiesenstr. 7W8.
Tammick, Alex. Jur', Hg., Kalnez.Str.12a
— W., Frisöse, Kalnezeem. Str. 12a.
Tamon, Jos., Zimm., Dünab. Str. 49.
Tampe, Fl., Wwe., Alexanderstr. 71.
— Jan, Schmied, Rumpenhöf. St. 19.
Tampeter, Jan, Privat., Nummershofsche Str. 4.
— Rob., Zimm., Nummershof. Str. 4.
Tamschinski, Abr., Hdlr., Mosk. Str. 53
Tamson, Arn. Ans', Bahnbmt., Romanowstr. 47W9.
— John Pet.', Hg., Parkstr. 4a, W. 20.
— John, Hg., Nikolaistr. 69W19.
Tamulewitsch, Mich., Zollaufs., Artilleriestr. 40.
— Jos., Hg., Dünamünd. Str. 32.
Tamulis, Kas., Fuhrm., Hospitalstr. 11.
Tanajew, Irina, Hsb., Uferstr. 37, W. 1.
— Wass. Paw.', Bahnbmt., Rabenstr. 15
Tanger, Wally, Seem.-Frau, Windauer Str. 19W4.
Tanilow, Anna, Schndrn., Revaler Str. 36
Tanin, Georg Mich.', Jurist, Spr. 9—11 u. 4—6, Sadownikowstr. 11W3.
— Mich. Alex.', Priv., Sprenkstr. 9W15.
— Paw. Mich.', Rechtsanw.-Geh., Spr. 9—12 u. 4—6, Theaterboul. 7, ☎ 2076, wohnt Alexanderstr. 40W10, ☎ 6015.
S. Tankel, 2. G., Gold- u. Silberwar., Inh.: Salomon Tankel, Neust. 24, ☎ 5163.
Tankel, Jak., Hg., Neustr. 24.
— Dav., Uhrm., Jesuskirchenstr. 7W1a.
— Salom., Inh. d. Firma S. Tankel, Neustr. 24W7.
— Taube, Schreibw.-Hdl., Alexanderstr.20
Tann, D., Schlosser, Dünaburger Str.33
Tannbaum, Alfr. Alex.', Hg., Ritterstr.12, W 22, ☎ 5321.
— Mel., Lehrn., Paulуccistr. 6, W. 10.
— Paul., Frau, Hebamme, Ritterstr. 12, W 22, ☎ 5321.
Tannberg, Pet., Heringswr., Ritterst.77
— Konst. Nik.', Bankbmt., Alexanderstr.23
Tanne, Alfr., Tschlr., Dünam. Str. 32.
Tannenbaum, A., Hg., Mosk. Str. 139
— Aron Mark', Johannisstr. 10W6.
— B., Uhrenhdlg., Sprenkstr.43, ☎ 7084
— Boris, Uhrmacher, Sprenkst. 34b.
— Heinr., Holzhdlr., Herrenstr. 30W5.
— Mendel, Hsb., Bergstr. 10, W. 1.
Tannenberg, Artur, Kand., Goldingerstr.35
Tannensohn, Mos. Sal.', Kfm., Suworowstr. 24W12.

Brauerei
„Tannhäuser"
Dünamündesche Str. 49,
Telefon 367,
empfiehlt
Pilsener Biere,
Lagerbiere,
Cabinetbiere,
Märzenbiere,
Porter
in anerkannt guter Qualität
in folgenden Niederlagen:
kl. Neustr. 5, Tel. 368,
Alexanderstr. 154,
Dünamündesche Str. 45, Tel. 3547,
Mitauer Ch. 27, Tel. 4037,
Alexanderstr. 186,
Dünaburger Str. 54,
Schlocksche Str. 16,
Kalnezeem. Str. 4, Tel. 7170,
Simonstr. 5,
Witebsker Str. 22,
Kurische Str. 1a,
Bullensche Str. 6,
Schlocksche Str. 30.

Brauerei Tannhäuser, 2. G., Bierbrauerei, Dünamünd. St. 49, ☎ 367, Niederlage: kl. Neust. 5, ☎ 368. Inh.: Die Erben der verstorbenen Frau Adelheid Puls, Bevollmächt.: Wilh. Kehr, Braumstr.: Erich Heum.
Tannhäuser, Chaim, Uhrm., Seestr. 11W8
Tanseri, Hel., Hebamme, Matthäistr. 49.
— Paul Christ.', Wraker, Matthäistr.49.
Tantegodin, Karl Theod.', Tapez., Dorotheenstr. 5W2.
Tantzscher, Ad., Klassendame, Nikolaistr. 2.
— Georg Georg', Sekr. d. Ges. Prowodnik, Elisabethstr. 8W7.
Tanzler, Jan, Hdlr., Aahöfsche Str.2W18
Tapin, Barbe, Hdlrn., Säulenstr. 99W9.
Taradetzki, Fed., Tschlr., Schreyenb. 2, 2
Taragin, Ch., Hdlr., Mosk. Str. 64W1.
Taraikowitsch, Wass., Telegr.-Bote, Alexanderst. 92, W. 9.
Taraimowitsch, Wass., Bmt., Säulenstr.68
Tarakanow, Pet., Hdlr., Mosk. Str. 41.
— Nas., Tschlr., Jaroslaw. St.23, W.38
— Sim., Töpfer, Mosk. St. 265, W.4.
Taranikow, Andr. A., WSR, Romanowstr. 53W5.
— Eugenie, Dr. med., Frauen-, Innere- u. Kinderkrankh., Romanowst. 53.
Taranin, Anast., Wwe., Romanowstr.107
Taranow, Oss., Schlosser, Mühlenstr. 135
Tarant, Mend., Holzhdlr., Marienstr. 8.
— Ruben, Schuhm., Milchst. 14, W. 5
Tarapowitsch, Iw., Bahnbmt., Dünaburger Str. 53W9.

Karl Grünberg, Matthäistr. № 54, im eigenen Hause. Telephon № 2402 **Die besten Gummireifen der Welt.**

Eigene Filialen: Mühlenstr., Ecke der Suworowstr., Tel. 325. Hagensberg, Waldstr. 4a, Tel. 3950.
Weberstrasse, Ecke der Altstadt, Tel. 1560. Mitauer Chaussee 12, Tel. 2055.

Karl Grünberg, Matthäistr. № 54, im eigenen Hause. Telephon № 2402. Die besten Gummireifen der Welt.

Taraschkewitsch, Andr., Brothdl., Jakobstädt. Str. 6.
— Oss., Vorarb., Alexanderstr. 125W34.
— Stan., Zimmerm., Romanowstr. 143.
Taraskin, Serg., Dw., Dünaburg. Str.5
Tarassow, D. J., Trakteur, Moskauer Str. 27.
— Andr. Iw.', Fabrikdir., Romanowstr.61
— E., Gemüsehdlr., Witebsker Str. 9.
— Jak. Jewgr.', Zahnarzt, Suworowstr. 25, W. 6.
— Jak. Nik.', Reichskontr.-Bmt., Sprenkst. 30, W. 29.
— Mich., Heizer, Dünaburger Str. 50.
— Mich., Milchhdlg., Bergstr. 24.
— Nik., Hsb., Romanowst. 88, W. 4.
— Pet,, Gärtner, Steinstr. 3.
Tardel, J., Buchbr., Gertrudstr. 82, Q. 17.
Tarsch, Ant., Hsb., Bierhdlg., Champetre. St. 87.
— Pet., Hsb., Salwensche Str. 98.
Tarlap, Ten., Hdlr., Woltzstr. 9, W. 7.
— Alex., Schlosser, kl. Lagerstr. 16.
Tarnke, Fritz, Violinlehr., Parkstr. 1W8
Gebr. Tarnopol, 2. G., Tapeten, Inh.: Moritz Tarnopol, Theaterboul. 10, ☎ 2124 und Alexanderstr. 2, ☎ 6892
Tarnowski, Anna, Frl., Suworowstr. 45.
— Anna, Wwe., Kurmanowstr. 11W30.
— W., Heuhdl., Hospitalstr. 13.
— Wass. Iw.', Hsb., Hospitalstr. 13.
— Wass. Wass.', Bmt., Hospitalstr. 13.
Tartsch, Frdr., Tschlr., Färberstr. 6a.
— Joh., Dw., Georgenstr. 9, W. 9.
Tarunski, Ottil., Frau, Alexanderstr. 154
Tarwid, Ant. Ant.', Zollbes., kl. Altonaer Str. 15.
— Anna, Wwe., kl. Altonaer Str. 26W9
— Nik., Bmt., Scheunenstr. 9.
— Pet., Hg., kl. Altonaer Str. 26W2.
Taschkewitsch, A., Kwh., Waggonstr. 3.
Taschkin, Mich., Hsb., Jaroslaw. Str.57.
— Warsolom., Maler, Palissadenstr. 41
Taschkow, Pet., Fabrikbmt., Friedrichsholmsches Ufer 1.
Taschtschilow, Frol. Mich.', Bahnbmt., Gertrudstr. 70W31.
Tatz, Elisab., Aufw., Dorotheenstr. 42.
Tasso, Jul., Dw., Wolfsstr. 5.
Tatalis, Abr., Handschuhm., Alexanderstr. 6, Wohn.: Alexanderstr. 34W26.
Tatarin, Edg. Theod.', Rechtsanw., Spr. 10—12, Basteiboul. 6, ☎ 197, wohnt Nikolaistr. 4W8, ☎ 5322, Spr. 3½—4½.
— Vikt., Schlosser, Wilnasche Str. 12.
Tatarinowitsch, J., Teehaus, Katholische Str. 34.
Tatarnowitsch, Iw. Oss.', Schlosser, Sprenkstr. 34bW16.
Taterka, Alfons, Ing., Kurmanowstr. 1.
Tatoris, Julj. Iw.', Bahnbmt., Romanowstr. 16W10.
Tatschkewitsch, Karl, Heizer, Suworowstr. 106, W. 34.
Tatte, Sim., Klempner, Grabenst. 39.
Tatter, Ludw., Mitinh. der Firma E. Schummer, Kirchenstr. 10.
„Tattersall", Inh.: G. Lyra, Schützenstr., ☎ 700.
Tatur, Sigm. Hil.', TR, Zollbmt., Nikolaist. 1a, Zollgeb., W. 5.
„Tau", Gesell. Ver., Lubahn. Str. 17.
Esther Taube, 2. G., Manufakturwar., Inh.: Esther Taube, Suworowstr. 62
Joh. Taube, 2. G., Treibriemen u. Kolonialw., Inh.: Joh. Taube, Koll.-Prok.: Hans Wölk u. J. Brakmann, Duntenhöfsche Str. 7, ☎ 1380, Kontor Wallstr. 25.
Taube, Alex., Prof. d. Firma A. Oehlrich & Ko., Mühlgrab. Str. 5.
— Alex., Bürobmt., Säulenstr. 46W1.
— E. Noah', Hgn., Romanowstr. 33W48
— Ch., Bierhdl., Fischerstr. 5.
— Christ., Rentn., Duntenhofsche Str. 7.
— Christ., Schuhm., Petersb. Ch. 4W105
— E., Fleischhdlg., Dünamünd. St. 30.
— Ed., Tschlr., Rabenstr. 3W20.
— Emilie, Frau, Schalstr. 4W6.
— Erwin, Dr. phil., Oberlehr., Dorpater Str. 30.
— Esther, Inh. d. Firma Esther Taube, Suworowstr. 62W6.
— Friedr. Joh.', Fabrikbmt., Revaler Str. 36.
— G., Mech. Werkst., Zollstr. 4, ☎ 4732
— Gust., Goldschm., Alexanderstr. 136.
— Gust. Wold.', SR, Ing.-Techn., Hsb., Doz. am Polyt., Ballastdamm 21, ☎ 851.
— H., Schlosser, Stegstr. 10, W. 9.
— Hugo, Bmt., Alexanderstr. 136.
— Jak., Bierhdl., Duntenhof. Str. 24.
— Jan, Schmied, Petersb. Ch. 28W8.
— Jan, Vorarb., Schreyenbusch 1, 5.
— Joh., Chem., Elisabethst. 31, W. 11, ☎ 5258.
— Joh., Frl., Sprenkstr. 28W14.
— Joh., Inh. d. Firma Joh. Taube, Dir. d. 2. Livl. Ges. gegens. Kred., Duntenhöfsche Str. 7.
— Joh., Masch., Gartenstr. 16.
— Jul., Schulvorst., Dorpaterstr. 30, Q. 1.
— Jul. Wilh.', Hg., Basteiboul. 7W9.
— Karl, Schlosser, Versohnsche Str. 6.
— Kath., Wwe., 1. Weidendamm 2a.
— Lilly, Gesanglehrn., Mühlenstr. 48.
— Ludw., Direkt. d. 1. Rig. Ges. gegens. Kredits, Mühlenstr. 48, W. 20.
— Luise, Wwe., Gertrudstr. 32W17.
— Nadeshda, Wwe., Hsb., Scharrenst.8.
— Noach, Fleischhdlr., Dorpater Str.33
— Olga, Schiffskapt.-Frau, Ballastd. 32.
— Oss., Schaffn., Kurmanowstr. 20aW10a
— Paul Jul.', Buchhltr., Dorpaterstr. 30
— Rud., Kontordiener, Dünam. Str. 31
— Rud., Polizeibmt., Eliasstr. 7, W. 10.
— Th., Pastor an d. Martinskirche, Spr. 10—12, Mittw. und Sonnab. 1—2, Taubenstr. 35, ☎ 3458.
Taubenheim, Erna Herm.', Hgn., Goldinger Str. 33.
— Gebh. Herm.', Hg., Waffenstr. 9W20.
Tauber, Salm., Hdlr., Smolenskerstr. 9.
— J., Ing., Gertrudstr. 32W3.
M. Taubin, 2. G., Galanterie- u. Modewaren, Inh.: Moissei Taubin, Suworowstr. 24/26.
Taubin, G., Galant.-Hdl., Mosk. Str.13
— M. L., Kfm., Münstereistr. 8W15.
— Mend., Holzhdlr., Marienstr. 24W18.
Taubkin, Sal., Hg., Suworowstr. 40W14
Taubstummen-Anstalt, Marienstr. 40, ☎ 1535. Sieh Register Seite 2.
Taukul, Ed., Schmied, Mosk. Str. 171.
Taunin, Ant., Hdlr., Klüversholm 2.
— Friedr., Hsb., Hammerstr. 2.
Taupert, Karoll., Frl., Hilfsstr. 9W8.
Taupmann, Hans, Maurer, Torfstr. 6.
— Joh., Dentist, Spr. 9—1 und 3—5, Jungfernstr. 5.
— Julie, Wwe., Romanowstr. 36W37.
— Th., Bahnbmt., Marienmühlenstr. 1
Alex. Taurin & Ko., 2. G., Lampen u. Metallwaren, Kommanditges., einz. offener Gesellsch.: Alex. Taurin, Königsstr. 35, ☎ 57.
J. F. Taurin, 2. G., Kolonialw., Inh. Joh. Taurin, Schlocksche Str. 12a ☎ 1754.
Taurin, Alw., Schndrn., Alexanderstr. 6
— Alex., einz. offen., Gesellsch. d. Firma Alex. Taurin u. Ko., Suworowstr.6W
— Ed., Elektrotechn., Gertrudstr. 25 W 3 ☎ 2925.
— Emma, Brot- u. Milchhdl., Alexanderstr. 15.
— F., Portier, Duntenhofsche Str. 40.
— Fritz, Maler, Irmlausche Str. 17.
— Fritz, Tschlr, Pionierst. 2, W. 10.
— G. A., Schndr., Sprenkstr. 14W4.
— Gotth., Gärtner, Tapetenstr. 1, Q. 2.
— Herm., Parkettm., Waffenstr. 9W19.
— Jak., Dw., Säulenstr. 18W17.
— Jak., Hsb., Gertrudstr. 14W2.
— Jak., Priv., Alexanderstr. 64W31.
— Jak. Jak.', Techn., Alexanderstr. 64
— Jan, Amtsbote, kl. Neustr. 1.
— Jan, Haferhdl., Kalugasche Str. 10.
— Jan, Landw., Schreyenbusch 5, 15
— Jan, Schlosser, Laboratoriumst. 7.
— Jan, Schmied, Revaler Str. 56W9.
— Joh., Inh. d. Firma J. F. Taurin Goldinger Str. 6.
— Joh., Kol.-Hdl., Kalnezeem. Str. 95 ☎ 4522.
— Karl, Dw., Kutscher, Industriestr. 11
— Klaus, Zimmerm., Laboratoriumst.1
— M., Koch, Sprenkstr. 13W13.
— Mart., Fuhrm., Moskauer Str. 180.
— Mart., Hg., Kalnezeem. Str. 95.
— Mart., Vorarb., Seestr. 13W2.
— Mik., Vorarb., Stintseestr. 5. W. 9.
— Osk., Jan, Tschlr., Gertrudstr. 115W
— Pet., Wagenb., Talstr. 7, W. 8.
— Sim., Former, Schreyenbusch 2, 5.
— Sim., Kol.-Hdl., Hospitalstr. 11.
— Ten., Milchhdl., Schreyenbusch 2, 1.
— Trine, Wäsch., Wenden. Str. 37W1.
Tauris, Alex., Schlosser, Artilleriestr. 4
— Ludw., Verw., Revaler Str. 56, W. 1
— Vikt., Kutscher, kl. Lagerstr. 6.
Taurit, A., Hebamme, Palissadenstr. 4
— **Adolf, Oberbuchhltr. d. Oekonomieamt** Industriestr. 28.
— Alex., Lieferant, Matthäistr. 19W5.
— Andr., Aufs., Antonienstr. 11, W.
— Andr., Vorarb., Kirchenstr. 35W15.
— Elsa, Hgn., Elisabethstr. 31aW3.
— Heinr. Krist.', Hg., Wolmar. Str. 19
— Jan, Portier, Elisabethstr. 31a.
— Jan, Wächter, Säulenst. 52, W. 1
— Jan, Zimmerm., Petersb. Ch. 66bW
— Joh., Agent, Soldatenstr. 3.
— Karl, Kutscher, Marienstr. 54.
— Karl, Vorarb., Alexanderstr. 190W1
— Pet., Hsb., kl. Palissadenstr. 6, Q. 3.
— Th., Bankbmt., Säulenst. 52, W. 1
H. Taurog, 2. G., Mehl, Inh.: Hirsch Taurog, Suworowstr. 72, ☎ 4564.
Taurog, Hirsch, Inh. d. Firma H. Taurog, Suworowstr. 72W4.
Tauschkell, Ant., Dw., Kalnez. Str. 21
Taute, M., Wwe., Elisabethstr. 31, Q.
Tautenhahn, Fr., Wraker, Kojenh. Str.
— Karl, Schuhm., Katharinendamm 7.
Tauter, Kas., Sarghdl., Mosk. Str. 13
— Rud., Bahnbmt., kl. Palissadenst.

Wein- u. Austern-Stuben
Basteiboulevard Nr. 2, Telephon Nr. 80.
Otto Schwarz.
Wein-, Delikatessen- u. Cigarren-Lager
Basteiboulevard, Ecke der Kalkstrasse

Tawel, Jan, Fuhrm., Nikolaistr. 70.
Tawjew, E. S., Wwe., Münstereistr. 2W2.
— J. F., Hdlr., Parkstr. 4W39.
— M., Reisender, kl. Schmiedestr. 6W4.
— Sel., Hg., Moskauer Str. 21.
— Wulf, Hdlr., Moskauer Str. 52, W. 25.
Taylor, Art., Kfm., Albertstr. 6, ☎ 6447
— Miß, engl. Sprachlehr., Albertstr. 6.
Tealane, Jndr., Fuhrm., Marienstr. 118.

Friedrich Tebel,
Kunst- und Handelsgärtnerei
Kandauer Strasse 18.
Telephon 1989.
Filiale: Weberstr. 12.
Telephon 1446.

Tebel, Amalie, Wwe., Kandauer Str. 18.
— Doroth., Frl., Kandauer Str. 18.
— Eveline, Wwe., Laubstr. 3a.
— Friedr., Kunst- u. Handelsgärtnerei: Kandauer Str. 18, ☎ 1989, Filiale: Weberstr. 12, ☎ 1446.
— Karl, Kontorbmt., Kandauer Str. 18.
Tebs, Amalie, Wwe., Näht., Ernestinenstr. 11.

„Технико-Промышл. указатель"
(Techn.-Industr. Anzeiger), Monatsschrift in russ. Spr. Sieh § 17 dieses Adressb. - Bestes Insertionsorgan für Fabriken, Maschinenhändler etc.
Herausgeber: Dipl. Ing. G. Ettinger, Basteiboul.6. W.8, Tel. 250, Postfach 1159.

Techt, A., Hebamme, Matthäistr. 58.
Teckmann, Joh., Gerber, Ebelshöffsche Str. 11.
Tedder, Alb., Bmt., Felliner Str. 12.
— Joh., Schlosser, Gregorstr. 16.
— Wold., Töpfer, Felliner Str. 12W43.
Teehaus, städt., Klüversholm 12.
Teesneek, Fritz, Schlosser, Rumpenh.Str.19
— Jan, Gärtnerei, Wjattasche Str. 2a.
Teesnes, Jan, Feilenh., Ernestinenstr. 13
— Joh. Jak.', Bmt., Alexanderstr. 168.
Teetz, Theod., Vers.-Bmt., Romanowstr.59
Teewgal, Aug., Techn., Scharrenstr. 6W1
— Dav. Pet.', Formermstr., Marienburger Str. 3W11.
— Jan, Hsb., Krebsstr. 23, W. 1.
— Karl, Bauuntern., Katharinend. 11.
— Karl, Techn., Krebsstr. 23W16.
— Selma, Bmtn., Marienburger Str. 3
Teewin, Paul., Wwe., Ritterstr. 115W97
— Emil., Wwe., Matthäistr. 20W14.
— Sim., Milchhdlr., Wenden. Str. 28.
Teffer, Jur Mart.', Webermstr., Kurische Str. 10a.
— Rob., Weber, kl. Lagerstr. 12.
Teiberg, Joh., Schmied, Matthäistr.106.
Teich, Joh., Hsb., Kalkofenstr. 2.
v. Teichmann, N., Hsb., Suworowstr. 80, ☎ 1946.
Teichmann, Eug., Frl., kl. Newastr. 7
— Berta, Hsbn., Wwe., Alicenstr. 2.
— Erna, Masseuse, Arsenalstr. 3W14.
— F., Hdlr., Dünabg. Str. 17, Q. 9.
— Georg Aug.', Prok. d. Firma Ed. Goeschel, Alexanderstr. 196.
— Hugo, Buchhdlr., Schmiedest. 4.
— Jan, Hsb., Palmstr. 12.
— Joh., Fleischhdl., Lagerstr. 36, wohnt Lagerstr. 33.
— Joh., Schlosser, Altonaer Str. 14.
— Johannes Georg', Abt.-Chef d. Allgem. Elektr.-Ges., Alexanderstr. 196, ☎ 463
— Matth., Bmt., Dorotheenstr. 50W2.
— Nanny, Frl., Elisabethstr. 2.
— Rob., Schmied, Artilleriestr. 37W21.
— Th., Amtsbote, Königsstr. 5.
— Theod., Vorarb., Karolinenstr. 16.
Teidow, Jul., Gutsbes., Matthäistr. 43.
— Theod., Amtsbote, Friedensstr. 6.
Teiermann, Joh., Priv., Hermannstr. 9.
— Alex., Bmt, Dorotheenstr. 23.
Teigast, Aug., Hdlr., Matthäistr. 68W9.
— Joh., Hdlr., Matthäistr. 68W8.
Teikmann, Anna, Kwh., Schreyenb. 1, 26a
Tein, Wlad., Erbl. Ehrenb., Moskauer Str. 18W3.
Teiner, Karl, Stempelmstr., Alexanderstr. 147a, W. 22.
Teipal, Jak., Gärtner, Tempelstr. 8W4.
Teiß, S., Wwe., kl. Königsstr. 5W3.
M. Teitelbaum, 2. G., Getreide, Jnh.: Mich. Teitelbaum, kl. Münzstr. 12.
Teitelbaum, Abel, Schleifer, Popowstr. 3a.
— B., Hdlr., Pauluccistr. 10W19.
— Ch. S., Speisehaus, Pferdest. 25, W. 4, ☎ 1579.
— Hanne, Buchh., Newastr. 30W3.
— J., Schndr., Moskauer Str. 69W39.
— J. W., Schuhfabr., Königsstr. 32, ☎ 6138.
— Joss., Tintenm., Moskauer Str. 69.
— Itzig, Mitinh. d. Firma Ginsburg u. Teitelbaum, Industriestr.3W4, ☎ 3583
— Mich., Jnh. d. Firma M. Teitelbaum, kl. Münzstr. 12W5, ☎ 4916.
— Mowscha, Kfm., Romanowstr. 76W2. ☎ 6751.
— Sim., Hdlr., Moskauer Str. 45, W. 9.
Alexander Teitesak, 2. G., Putz- und Modewaar.. Jnh.: Alexander Teitesak, Alexanderst. 69 und 87, ☎ 1994.
Teitesak, Alex., Jnh. d. Firma Alex. Teitesak, Alexanderstr. 87
K. Teitz, 2. G., Steinhauer-Werkstatt, Jnh.: J. Ch. Sewischko, Revaler Str. 4, ☎ 2452, Niederlage: Friedensstr. 13.
Teitz. Sieh auch Taitz.
— Anna, Hdlrn., Spargelstr. 5W3.
— Dav., Zimm., Artilleriestr. 34W17.
— Fanny, Schndrn., Suworowstr. 33.
— Heinr., Hg., Fockenhof. Str. 1.
— Jan, Hsb., Salvensche Str. 100a.
— Jan, Schlosser, kl. Lagerstr. 49.
— Joh., Mech., Matthäistr. 73W16.
— Joh., Steinh., Bärenstr. 3.
— Karl, Schndr., Moskauer Str. 172W4
— Meier, Zunahtm., Mosk. Str. 52W3a.
— Nik. Pet.', Hg., Marienstr. 51W6.
— Pet., Seilermstr., Ritterstr. 41W13.
Tekutis, Kas., Maurer, Artilleriestr. 33.
— Mich., Fuhrm., Windstr. 1W15.
Telason, Hans, Lehrer, kl. Lagerstr. 17.
Telefon-Desinfekt.-Büro, Suworowstr. 14, W 5, ☎ 6699.
Telegrafen-Amt, Theaterboul. 15, ☎ 277. Sieh Register Seite 2.
Telegrafen-Schule d. Riga-Oreler Bahn, Elisabethstr. 101, W. 22.
Rigaer Telephongesellschaft, 1. G., Kommanditges., Einz. offener Gesellsch.: Edg. v. Rücker, Weberstr. 15, ☎ 2025,
Direktrice ☎ 970.
Büro u. Kasse ☎ 125.
Techn. Abt. ☎ 1630.
Magazin ☎ 230.
Lager Marstallstr. 21, ☎ 207.
Schmiede, Schmiedestr. 48, ☎ 2542.
Telepnew, Jw. Jw.', KS, Geschäftsf. d. Bez.-Akz.-Verw., Revaler Str. 42W5.
Teleschewski, Mich., Lehrer, Mühlenstr. 92
Teleschnikow, Claud., KR-Wwe., Hsbn., Karolinenstr. 34W7.
Telga, Ernst, Schlosser, Wenden. Str. 18.
Teljak, Pet., Schlosser, Simonstr. 3aW18
Teljatin, N., Schndr., Romanowst. 104.
Telitzki, Franz, Exped., Andreasholm, Kühlhaus.
Telitzki, Hel., Wwe., Turgenjewstr. 8W6.
Telizyn, Andr., Topogr., Marienstr. 103.
Telle, Mich., Kwh., Fischerstr. 9.
Tellmann, Anna, Frau, Hauslehr., Felliner St. 4, W. 13.
— Ernst, Jng., Felliner St. 4, 13.
— Pet., Bootsm., Wajastr., Sportverein Kaiserwald.
Telschenski, J., Hdlr., Smolensk. St. 10.
Temberg, Theob. Joh.', Faktor, Klüversholmsche Str. 4.
Temchen, Js. Bein.', Hdlr., Marienstr.4.
Temkin, B., Strickanst., Herrenstr. 24, ☎ 6255, Mosk. Str. 44, ☎ 6254.
— M., Hdlr., Mühlenstr. 138W2.
Temko, Jnh. d. Damenkonf. „Moderne", Kalkstr. 8.
— B., Kleiderhdl., Kalkstr. 17.
— H., Schndr., kl. Schmiedestr. 1W10.
— Jos., Kfm., Stegstr. 5W5.
— L., Schmiedestr. 27W4.
— O., Schndr., Theaterstr. 1W16.
— S., Schndr., Romanowst. 131, W. 10
Temmer, Christ., Wäsch., Sternstr. 5.
Tempelfeld, Fritz, Tischlr., Schreyenb. 4, 4a
Tempelmann, Alex., Privat., Bäckereistr. 5
— Anna, Frl., Schndrn., Mühlenst. 37.
— Karl, Vergolder, Mühlenst. 37.
de Temple, Franz Franz', Montör, Kemmernsche Str. 10.
Tennberg, Otto Jan', Auss., Gertrudstr.43
— Jan, Dw., Ernestinenstr. 5.
Tenne, Fr., Maler, Wallstr. 5, W. 6.
— Andr., Hdlr., Dorotheenstr. 22, W. 4.
— Fritz, Werkmstr., Mühlenstr. 6, W. 6
Tennigkeit, Wilh., Wwe., Pokrowstr. 22.
— Ludw., Sortirer, Kiefernstr. 5/7.
Tennis, Ed., Kol.-Hdl., Mosk. Str. 31.
— Benj., Kwh., Dünaburger Str. 40.
— Jan, Schmied, Matthäistr. 103W32.
— Joh., Masch., Blumenstr. 3, W. 5.
— Karl, Messerschmd., Frauenburg.St.4
Tennisberg, M. M., Hdlr., Weberstr. 8.
Tennisohn. Sieh auch Tennisson und Tönnisson.
— Alex., Mech., kl. Lagerstr. 45.
— Anna, Wwe., Marienst. 79, W. 3.
— Ch., Kol.-Hdl., Petersb. Ch. 40.
— D., Schlosser, Stintseest. 5, W. 1.
— Joh., Tischlr., Bürgerstr. 2.
— Karl, Tischlr., Schreyenbusch 2, 34.
— Marie, Wwe., Bürgerstr. 2.
— Minna, Goldschm.-Wwe., kl. Schmiedestr. 21.
— O., Wallstr. 28W19.
— Sim., Hsb., Dampfstr. 86, Q. 1.

Karl Grünberg, Matthäistr. № 54, im eigenen Hause, Telephon № 2402, **Die besten Gummireifen der Welt.**

Nur importierte Weine in grösster Auswahl.

Karl Grünberg, Matthäistr. № 54, im eigenen Hause. Telephon № 240 Die besten Gummireifen der Welt.

Tennisson, Alex., Maler, Ritterstr. 58.
— Christ., Wwe., Petersb. Ch. 40W3.
— Ed., Stauer, Schloßstr. 7W5.
— Karol., Wwe., Marienstr. 45W15.
— Sofie, Wwe., Friedensst. 43.
Tenso, Alb., Hg., Säulenstr. 40, W. 22.
— Tennis, Priv., Säulenstr. 40, W. 22.
Tenson, Pet., Tschlr., Säulenst. 46, W.8.
Tentel, Gust., Dw., Antonienstr. 10.
Tenter, Ed., Hdlr., Schlocksche Str. 27, ☎ 4052.
Tentsch, Aug., Maurer, Romanowstr. 71.
— R., Schuhw.-Hdl., Sprenkstr. 62.
Tentz, Heinr., Tischlr., Mittelstr. 10W24.
— Karl, Hg., Mittelstr. 10W24.
Tenz, C., Dw., Klosterstr. 21W10.
Tepanit, Pet., Diener, Albertstr. 11W24.
Teplow, Jos., Gef.-Auss., Trinitatisstr. 22
Tepper, Abr., Schuhm., Mosk. Str. 104.
— Leibe, Lehrer,, Moskauer Str. 42.
— Schmul, Schuhm., Witebsk. Str. 23.
— Schmul, Schuhw.-Hdl., Witebskerstr. 29.
F. Teppich, 1. G., Holzexport, Inh.: Emil Teppich, Bevollm.: Otto Ladehoff, Sünderstr. 13, ☎ 3744.

— Pet., HR, Bmt., Marienstr. 45, Q. 3.
Terentjew, Anani, Masch., 2. Weidendamm 1W2.
— A., Wwe., Hsbn., Elisabethstr. 1.
— A., Zimmerm., Ritterstr. 111W25.
— Agaf., Wwe., Kathol. Str. 54W16.
— Anna, Hsbn., KR-Wwe., Margaretenstr. 14.
— Anna, Wwe., kl. Palissadenstr. 4W22.
— Jraide, Wwe., Dünamünd. Str. 30.
— Jrina, Wwe., Moskauer Str. 69.
— Marie, Hdlrn., Alexanderstr. 78W31.
— Nik. Sem.', Hg., Margaretenst. 14.
— Nik. Wass.', Buchhltr., Suworowstr. 45W17.
— O., Bahnbmt., kl. Palissadenstr. 8W66
— Serg., Schlosser, Segelstr. 9W6.
— Wass. Feod.', Hg., Suworowst. 47.
— Wass. Mich.', Bahntelegr.-Bmt., Hsb., Vogelstr. 26.
— Wjatsch., Bahn-Postbmt., kl. Schmiedestr. 14W2.
Tereschin, Alex., Bahnbmt., Kurmanowstr. 10W18.
Tereschka, Fil., Tschlr., Hospitalstr. 19W4

J. N. Ter-Akopow

Petroleum und Mineralöl-Raffinerie
in Nischni-Nowgorod.

Rigaer Filiale:

Kontor und „Terrolin"-Expedition:
Basteiplatz 1, Telefone 946, 2095, 2795.
Lager: Rjasansche Straße 3, Telefon 1101.

J. N. Ter-Akopow, 1. G., Mineralöl u. Petroleum-Raffinerie, Inh.: Jw. Nikit. Ter-Akopow in Administration, Prof. u. Geschäftsf.: Theod. Wermel, Kontor: Basteiplatz, ☎ 946, Lager: Rjasansche Str. 3, ☎ 1101, Niederlage: Basteiplatz 1, ☎ 2095 und 2795.
Terajewitsch, Cäsar Ant.', KA, Bahnbmt., Marienstr. 4.
Teraud, Ed., Hg., Dampfstr. 76, W. 2.
— Alfr., Musiker, Olivenstr. 7.
— Georg, Hausverw., Dünamünd. Str. 57
— Jak., Tschlr., Suworowstr. 4, W. 15.
— Jan, Hsb., Schreyenbusch 2, 3.
— Joh., Hdlr., Steinstr. 14.
— Jur., Fruchthdl., Steinstr. 14.
— Karl, Zimmerm., Rujen. St. 7, W.9.
— Mik., Hdlr., Adlerstr. 18W4.
— Pet., Restaurat., Dampfstr. 76W1.
— Wilh., Dr. med., Frauenkrankh., Spr. 11—12 u. 5—6, Sandstr. 12, W. 4, ☎ 3343, in der Klinik Kirchenstr. 36, ☎ 1422, Spr. 6½ abds.
Terebenin, Alex., Tschlr., Suworowstr. 79
Terebow, Alexei, Bahnbmt., Mosk.Str.47
Terechow, Dm., Bahnbmt., kl. Palissadenstr. 6W40.
— Alex., Kfm., Petersb. Ch. 66eW1.
— Joh., Hsbn., Petersb. Ch. 66eW1.
— Jw., Hsb., Gertrudstr. 106W35.

Tereschtschenko, Nik. Alex.', Bahnbmt., Mühlenstr. 102W2.
Tereschtschenkow, K., Kol.-Hdlg., Mosk. Str. 3.
— J., Hdlr., Moskauer Str. 20W3.
Tergau, C., Hgn., Neustr. 15W4.
— M., Hgn., Neustr. 15W4
Terin, Jan Jan', Werkmstr., Dampfstr. 82
— Alfr., Holzwr., Brückenstr. 24W9.
— Aug. Joh.', Vorarb.-Geh., Dampfstr.82
— Jul., Holzwr., Adselsche Str. 10W1.
— Pet. Jan', Holzwr., Elisabethstr. 20a.
Terischka, A., Bote, Alexanderstr. 2.
Terkas, A., Schlosser, Romanowstr. 50.
Terletzki, Warw., Wwe., Mosk. Str. 42
Terlin, Kr., Postknecht, Säulenstr. 42.
Termann, Berta, Maler, Mosk. Str. 104
Termen, Nik. Alex.', Bahnbmt., Matthäistr. 43W25.
Terpel, Jak., Auss., Matthäist. 103.
— Amal., Hsb., Adselsche Str. 4W1.
— Pet., Böttcher, Adselsche Str. 4.
— Wold., Masch., Adselsche Str. 4W1.
Terpilowitsch, Jos., Schlosser, Suworowstr. 131W11.
Terpin, Osk., Hdlr., Revaler Str. 87W10
Terpowitz, Julie, Wwe., Fuhrmannsstr.1.
— Karl Theod.', Küfer, Säulenstr. 33.
— Kornelie, Kindergärtn., Brückenstr. 16

Terpus, J., Zimmerm., Marienstr. 57.
Terras, Ed., Pastor an der Jakobikirche, Theaterboul. 3, W. 6.
— Tennis, Gärtner, Hospitalst. 35W11.
Terreping, Aug., Wwe., Industriestr. 10
Terres, Mart., Kfm., Wallstr. 27.
Terrin, Karl, Hsb., Karolinenstr. 21.
Terrojan, Karl, Schuhm., Schlock. Str. 5
Teruth, Thusn., Wwe., Bäckereistr. 8W7
Terwides, Franz, Schlosser, Marienstr. 13
Tesche, Alfr., Musiker, Ritterstr. 41W6.
Teskis, Oss., Zimmerm., Marienstr. 146
Tesneek, Ans, Maurer, Holmst. 1.
— Joh., Tschlr., Helenenstr. 23W9.
Teterntowski, Thekla, Wwe., Tempelstr. 3
Tetter, A., Schmiede, Moskauer Str. 25
— Adam, Wächter, Alexanderst. 143.
— Anna, Wwe., Oststr. 5W2.
— Ant., Hsb., Mühlenstr. 122, W. 3.
— Aug., Schuhm., Romanowst. 59.
— Christ., Hsb., alte Mitauer Str. 30.
— Ed., Maschinenb., Grabenstr. 5W16.
— Ed., Mech., Dorpater Str. 33W10.
— Ernst, Setzer, Laubst. 1a, W. 2.
— Jak. Karl', Schmied, Dorpater Str.33
— Jan, Hsb., Laubst. 1a, W. 1.
— Jan, Maurer, Augustenst. 4, W. 8.
— Jan, Platzauss., Asylstr. 23, W. 11
— Joh., Hausverw., Matthäistr. 20.
— Jos., Werkmstr., Duntenhöfsche Str.1.
— Mart., Schlosser, Suworowstr. 79.
— Marz, Waschanstalten: Böttcherst. 3, W 1, Schmiedest. 63 u. Mosk. St. 33, wohnt Romanowst. 157W4.
— Mich., Hsb., Maurermstr., Matthäistr. 43W4.
— Mik., Vorarb., Asylstr. 31.
— Mikl., Kutscher, Kalnezeem. St. 77.
— Paul, Kunstmaler, Spargelstr. 5W13.
— Wilh. Portier, 2. Weidendamm 21.
Tettermann, Pet., Schndr., Alexanderstr. 106, W. 22.
— Jur, Weber, Windauer Str. 5.
— Jur, Werkmstr., Windauer Str. 8.
— Trine, Wwe., Artilleriestr. 43W10.
Friedrich Tettweiler, 2. G., Handelsverm., Inh.: Fr. Tettweiler, Thronfolgerboul. 23, ☎ 2979.
Tettweiler, Friedr., Inh. dieser Firma, Thronfolgerboul. 23, W. 3.
Tetz, Anna, Wäsch., Ritterstr. 113W15.
— J., Drogenhdl., Marienstr. 12, ☎ 5984.
Teuermann, Berta, Glanzpl., Pokrowstr. 2
— Elisab., Frau, Suworowstr. 72W3.
— Henr., Lehrerin, Petersb. Ch. 12.
Teufel, Hugo Alois', Gährführer, Dampfstr. 104.
Teurat, Karl, Frisörgesch., Schreyenbusch 1, 23.
Teutsch, M., Hdlr., Mosk. Str. 54W42.
Tew, Benj., Hdlr., Smolensker Str. 9.
Teweleit, Henr., Frl., Alexanderstr. 143
Tewelew, Abr., Holzhdlr., Mosk. Str. 33 ☎ 3297.
— M., Hdlr., Romanowstr. 54W8.
— P., Schuhw.-Hdl., Moskauer Str. 15
— Trof., Böttcher, Mühlgr. Str. 9.
Tewelow, R., Exped., Mühlenst. 138.
A. Tewin, A. Neuberg & Ko., 2. G., Fabr. künstl. Mühlsteine, Inh.: Aug. Tewin, Alex. Neuberg, Königsstr. 45, ☎ 6302.
Tewin, Jan, Uhrenhdl., Alexanderstr. 170

Ch. Jürgensohn, Weingrosshandlung, Wallstr. Nr. 20. Telephon Nr. 106.

Rigasche Aktiengesellsch. „Textil“, 1. G., Direktore: Willy Posselt, Wilh. Kerkovius, Ernst. Posselt, Eug. v. Rosenbladt, Ludw. Posselt, Dir.-Kand.: E. Posselt, Fl. Jäger.
☎ 773 Stadtkontor, Neustr. 37.
☎ 532, 938, 2580 Hauptbüro, Direktion, Betriebsbüro, Lager und Spinnerei, Weißenhöffsche Str. 3.
„Textil“, Fabrik-Klub d. A.-G. (Dekonom: Friedr. Walcker), Dünamündesche Str. 50, ☎ 4773.
Provisor A. Thal, 2. G., Apothekerw., Inh.: Abr. Thal, Alexanderstr. 18, ☎ 2187.
Louis Thal, 1. G., Modew., Inh.: Louis Thal, Prok.: Sarah Thal, Kalkstr. 9, ☎ 932.
M. J. Thal, 2. G., Apothekerw., Inh.: Moisi. Jakowlewitsch Thal, Marienstr. 4, ☎ 1151.
N. J. Thal, 2. G., Drogen, Inh.: Nachm. Thal, Suworowstr. 39.
P. J. Thal, 2. G., Drogen, Inh.: Pinches Thal, Dorpater Str. 18, ☎ 1809.
Thal, A., Provisor, Inh. dieser Firma, Alexanderstr. 18.
— Adele, Frau, Mittelstr. 11W6.
— Alex., Frau, Mittelstr. 11W5.
— Andr., Hdlr., Säulenstr. 106W15.
— Joh., Bahnbmt., Gerberstr. 2W3.
— Louis, Inh. d. Firma Louis Thal, Georgenstr. 3W8, ☎ 7032.
— M. J., Inh. dieser Firma, Elisabethstr. 89, W. 7.
— Magda, Oberin des Stadtkrankenh., Ritterstr. 7.
— Nachm., Provisor, Säulenstr. 33.
— Nachm., Inh. d. Firma N. J. Thal, Suworowstr. 39, W. 27.
— Pinkus, Provisor, Inh. d. Firma P. J. Thal, Newastr. 8W5.
— Sarah, Prok. d. Firma Louis Thal, Georgenstr. 3W8, ☎ 7032.
— Wera, Frl., Bmtn., Mittelstr. 11W6.
Jakob Thalberg, 2. G., vereid. Landmesser. **Unternehmer für Pflasterungsarbeiten**, Inh.: Jak. Thalberg, Kirchenstr. 37, ☎ 5634.
Thalberg, Aug., Kwh., Dünamünd. Str. 32, W 3, ☎ 6402.
— Ch., Mech.-Werkst., Helenenstr. 1, ☎ 7071.
— Charl., Wwe., Säulenstr. 53W2.
— Ed., Hsb., Kalnezeemsche Str. 129, ☎ 3903.
— Ella, Wäschehdlg., **kl. Schmiedest. 11.** Wohn.: Newastr. 23W8.
— Emil, Maler, Abgulb. Str. 13.
— Emilie, Kwh., Peterholmsche Str. 19.
— Fr., Schmiede, Jesuskirchenstr. 5. ☎ 6827.
— Fritz, Hsb., Jesuskirchenstr. 5.
— Herm. Herm.', Platzmstr., Grünstr. 2a.
— J. Gert.', Maurer, Ernestinenstr. 11.
— Jak., Inh. d. Firma Jak. Thalberg, Kirchenstr. 37, W. 10.
— Jan, Apost.-Prediger, Golding. Str. 2
— Joh., Frau, Marienstr. 98W10.
— Joh. Friedr., Buchhltr., Marstallstr. 25, W. 9 u. 10.
— Jurre, Kol.-Hdl., Talsensche Str. 6.
— Karl, Schuhm., Pernauer Str. 23W16
— Karl Wilh.', Hg., Gertrudstr. 43W6.
— Lena, Hsb., Margarethenstr. 2.
— Luise, Bäckerei, Färberstr. 22.
— Osk., Provisor, Verw. der Apotheke, Petersb. Ch. 112.
— Osw., Postbmt., Alexanderstr. 94W12.
— Pet., Buchhltr., Dorpater Str. 14W1a
— Rich. Ernst', Hg., Nikolaistr. 69aW14.
— Sofie, Wwe., Taubenstr. 17, W. 5.
— W., Bäckerei u. Konditorei, Alexanderstr. 64.
— Wilh., Wächter, Nikolaist. 40.
Georg Thalheim, 1. G., Importgesch., Wagenschmier- u. Siegellack-Fabr., Mineralmühle, Inh.: der Nachlaß d. verstorb. Frau Elisab. Thalheim, Koll.-Prok.: Carl Rosenberg, Walter Irschick u. Wilh. Butte, von denen je zwei die Firma zeichnen.
☎ 2674. Gesch.-Leitung, Schloßstr. 16.
☎ 171. Kontor, Schloßstr. 16, Postfach 554.
☎ 190. Sägemühle, Wohlershof.
☎ 174. Wagenschmierfabrik, Mühlenstr. 21.
Thalmann. Sieh auch Tahlmann.
— Alex., Tschlr., Alexanderstr. 188W19.
— F., Friseurgesch., Moskauer Str. 138.
— Iw., Schuhm., Matthäistr. 101W4.
— Th., Frisör-Amtsmstr., Bauskesche Str. 25.
A. Thalrose, 1. G., Lederw., Inh.: **Abram Thalrose, Herrenstr. 24**, ☎ 2996.
Thalrose, Abram, Inh. der Firma A. Thalrose, Altstadt 3W8.
Thapel, J., Kleiderhdl., Dorp. Str. 33.
Thar, Alex., Frl., Gertrudstr. 103W17.
— Karl, Schlosser, Dahlensche Str. 2.
Tharkap, Jan, Verw., Kandauerstr. 39.
Robert Thau, 2. G., Samenhdl., Inh.: **Rob. Thau, Schloßstr. 13**, ☎ 105. Gärtnerei: Nikolaistr. 55.
Thau, Aug., Frl., **Elisabethst. 75, W. 35.**
— Alide, Wwe., Salwensche Str. 89.
— Andreas, Thronfolgerboul. 5, W. 23.
— Karl, Masch., Gymnastikstr. 22a.
— Rob., Inh. d. Firma Rob. Thau, Säulenst. 18, W. 12.
Theas, Anna, Hgn., Jaroslaw. Str. 49.
The British Agency, 2. G., Handelsvermittl., Inh.: Thomas Woodhouse, Sünderstr. 25.
Theater. Sieh Register Seite 2.
Theile, Alex. Karl', Waldstr. 1.
— E., Wwe., Waldstr. 1.
Thein, W. P., Kontrollhofbmt., Hospitalstr. 5W26.
Theiß, Jos., Werkmstr., Kalnez. Str. 3.
„Theresia“, Heil- u. Pflegeanstalt, Goldinger St. 22.
Therin, Mich., Hsb., Altonaer Str. 29.
— Pet., Setzer, Altonaer Str. 29.

„Thermo“
Technisches Büro, Inhaber:
M. Blumenau
Ingenieur.
Spezialität: **Heizungs- und Lüftungsanlagen.**
Schulenstraße 14, Telefon 553.

„Thermo“ M. Blumenau, 2. G., Technisches Büro, Inh.: Ing. Moritz Blumenau, Schulenstr. 14, ☎ 553.
Theuermann, Joh. Gust.', Hg., Suworowstr. 72W4.
Theurich, Osw., Musiker, Laborat. Str. 26
P. Thiel, 2. G., Schiffsprovisionshdl., Inh.: Jahn Weidemann, Palaisstr. 9. ☎ 3414.
W. Thiel, 2. G., Bäckerei, Theaterstr. 12, Inh.: Ella Schlie, verw. Schwellach, geb. Thiel, ☎ 1638, Niederlage: Elisabethstr. 7.
Thiel, Dom., Schmied, Waffenstr. 9W31.
— Elis., Handarb.-Lehr., Marienstr. 10a
— Ernst, Kfm., Newastr. 25, W. 3.
— Ernst, Waschanst., Ritterstr. 67, ☎ 4511.
— F., Schlosser, Nikolaistr. 9, W. 12.
— Franz, Schlosser, Hospitalstr. 35W1.
— Heinr., Priv., Romanowstr. 23.
— Jak., Heizer, Grenzstr. 4.
— Ida, Buchhltrn., Mitauer Ch. 23.
— Ign., Werkmst., Offizierst. 4, W. 3.
— Ilse, Wwe., Kurische Str. 10aW5.
— Joh., Färber, Dünamünd. Str. 46.
— Jos., Meister, **Plettenbergerst. 9.**
— Marie, Hdlrn., Lärmstr. 19W3.
— Nik. Andr.', Fabrikbmt., Lemsal.Str. 1
— Otto, Buchhltr., Gertrudstr. 65.
— R., Schlosser, Gertrudstr. 115W48.
— Wilh., Amts-Bäckermstr., Theaterstr. 12.
Thielberg, Rud., Tschlr., Marienstr. 83.
Thiele, Aug., Mitinh. d. Firma Faßkessel u. Müntmann, Schulenstr. 14.
— Herm., Gießermstr., Bikkern. Str. 31.
— Herm. Herm.', Ing., Ritterstr. 12W10
— Wilh., Werkmstr., Bikkernsche Str. 31.
Thielemann, Aug., Oberin d. Stadtkrankenhauses, Ritterstr. 3.
— Leonh., Tapez.-Amtsmstr., Suworowstr. 17W13.
Thielen, Joh., Klempner, Duntenhofsche Str. 5.

C. Thielmann
Spezialhandlung
en gros und en détail
in
Käse, Butter, Konserven.
Scharrenstraße 4, Tel. 4130.

C. Thielmann, 2. G., Molkereiprodukte u. Delikatessen, Inh.: Carl Thielmann, Scharrenstr. 4, ☎ 4130.
Thielmann, Anna, Wäsch., Gerberstr. 8.
— Carl, Inh. der Firma C. Thielmann, Scharrenstr. 4.
— Jakob, Wwe., Marienstr. 73W2.
Thieme, Ernst, Tschlr., Duntenhof. Str. 48.
— Aug., Wwe., Nikolaistr. 34W8.
— Auguste, Hgn., Antonienstr. 4W9.
— J. Karl, Siegstr. 8, ☎ 5426.
Thienemann, Otto, Fabrikbmt., Mühlenstr. 2W1.
Thiergardt, Karl, Amtsbote, Seifenstr. 3W4
Thiermann, Felix Ad.', Provis., Matthäistr. 59W6.
Thies. Sieh auch Thieß.
— A., Hg., Mühlenstr. 20W12.
— Heinr. Osk.', Romanowstr. 13W8.
— Kristine, Hsb., Moorst. 11.
— Louise, Frau, Davidstr. 2.
Thiesch, Andr., Korresp., Mühlenstr. 20.
Thiesen, Math., Wwe., Kaisergartenstr. 6a

Karl Grünberg, Matthäistr. № 54, im eigenen Hause. Telephon № 2402. **Die besten Gummireifen der Welt.**

Eigene Filialen: Mühlenstr., Ecke der Suworowstr., Tel. 325. Hagensberg, Waldstr. 4a, Tel. 3950. Weberstrasse, Ecke der Altstadt, Tel. 1569. Mitauer Chaussee 12, Tel. 3055.

Karl Grünberg, Matthäistr. № 54, im eigenen Hause, Telephon № 2402. Die besten Gummireifen der Welt.

Thieß. Sieh auch Thies.
— Emma, Frl., Schmiedestr. 9W23.
— Friedr., Fabrikant, Gregorstr. 1.
Thiessen, Hugo, Schilderm., Königsstr. 6.
— Wilh., Bankbmt., Schulenstr. 12aW8. ☎ 6890.
Thilo, Otto, Dr. med., Anst. für Heilgymnast. u. Massage, Spr. 9—11 u. 3—4, Romanowstr. 13W4 u. 7, ☎ 5949.
— Adolf, Schiffbau-Ing., Hasenholmsches Ufer 6.
Thoebel, Osk., Hsb., Katarinendamm 13.
Thön, Wlad. Paw.', Kontrollh.-Bmt., Pokrowstr. 21W7.
Thöring, Louis, Theatermus., Suworowstr. 80, W. 77.
Thom, Ad. J., Exped., Karolinenstr. 37.
— Marie, Wwe., Mittelstr. 4W22.
Thoma, Elv., Bahnbmt., Kurmanowstr. 15
Thomann, And., Schlosser, Dünaburger Str. 72, W. 7.
— Heinr., Zimmerm., Schützenstr. 4aW14
— Mik., Drucker, Klosterst. 7, W. 9.
Thomas, Ed. Joh.', Börsenbankbmt., Domplatz 17W12.
— Gerh., Priv., Säulenstr. 86W16.
— Joh., Weber, Grandstr. 4, W. 10.
— Joh., Werkmstr., Schwanenstr. 1.
— Joh., Wwe., Goldinger Str. 4a.
— Karl, Kolport., Wolgund. Str. 10.
— Karl, Tschlr., Sprenkstr. 11W22.
— Karl Ed.', Bankbmt., Schwartzenhöf. Str. 14, W. 4.
— Konr., Tapez., Jaroslaw. Str. 69W6
— Otto, Ing., 1. Weidendamm 3W5.
— Pet., Hsb., kl. Lagerstr. 55.
— Rich. Rich.'. Lagerverw., 2. Weidendamm 1.
Thomin, Bernh., Portier, 1. Weidend. 10
Rigaer Gesellschaft für Eierexport J. & J. Thompson, 1. G., Eierexport, Inh.: Jos. u. John Thompson, Bevollm.: Simon Popper, Pauluccistr. 6, ☎ 4124.
Thoms, Ed., Kassir., Wolmar. Str. 28W1
— Gust., Aufs., Katharinend. 20aW13.
— Joh., Vorarb., Wenden. Str. 26W23.
— Marie, geb. Drachenhauer, Prof.-Wwe., Nikolaistr. 53, W. 19.
— T., Hg., Kalugaschestr. 1, W. 10.
H. E. Thomson, 2. G., Handelsvermittl., Inh.: Herm. Eduard Thomson, Andreasstr. 2, ☎ 3761.
Thomson. Sieh auch Tomson.
— A., Frl., Andreasstr. 2W6.
— Alex., Tschlr., Alexanderstr. 126W2.
— Alfr., Stadt-Veterinär, Spr. 10—11 u. 5—6, Mühlenstr. 62W6, ☎ 4479.
— Alfr., Techn., Hilfsstr. 15.
— Alex., Tschlr., Spargelstr. 10W11.
— Alma, Wwe., Hilfsstr. 15.
— Andr. Thom.', Aufs., Hapsalerstr. 9.
— Anna, Waschanst., Nikolaist. 52, W. 13.
— Aug., Fuhrm., Romanowstr. 46W12.
— Auguste, Fabrikbmtn., Packhausstr. 5.
— Christ., Werkmstr., Lagerstr. 59.
— Christ., Wwe., Revaler Str. 67W16.
— E., Wwe., Matthäist. 30, W. 10.
— Ed. Gottfr.', Reichsbankbmt., kl. Altonaer Str. 3W1.
— Elise, Frau, Königsst. 32, W. 10.
— Elis., Wwe., Karolinenst. 29, W. 3.
— Emilie, Aufs., Albertst. 8, W. 11.
— Emilie, Telegr., Hilfsstr. 15.
— **Friedr., Aufs., Nikolaistr. 44.**
— Friedr., Mech., Alexanderst. 88, W. 14
— **George, Ing. Martinshof. Str. Salamander.**

— Hans, Tischlermstr., Katarinenstr. 2.
— **Herm., Inh. d. Firma H. E. Thomson**, Andreasstr. 2W6.
— Jak., Wächter, Revaler St. 47, W. 4.
— Jan, Hg., Nikolaistr. 69W19.
— Jan Jan', Hsb., Aststr. 42.
— Joh., Maler, Nußst. 4.
— **Joh., Schndr., Elisabethstr. 9, W. 39.**
— Joh., Schneidermstr., Pferdest. 7.
— Joh., Tschlr., Alexanderstr. 156, Q. 18
— Joh., Zimm., Laboratoriumstr. 3.
— Jw., Bmt., Suworowstr. 93W22.
— Jw., Dw., Alexanderstr. 75.
— Karl, Holzhdlr., Alexanderstr. 168.
— Karl, Schlosser, Alexanderst. 128.
— Luise, Hebamme, Talsen. St. 12.
— Luise, Wwe., Mühlenstr. 39W3.
— Luise, Wwe., Newast. 14, W. 24
— Marie, Schndrn., Schulenstr. 6, W. 4.
— Mart., Schuhm., Schreyenbusch 1, 12.
— **Osk., Tapez., Kirchenst. 5, W. 24.**
— Osw., Bmt., kl. Stationsstr. 7.
— Paul, Buchhltr., Revaler Str. 70W5
— Pet., Makler, Mühlenstr. 66W18.
— **Vikt. Heinr.', Ing., Alexanderstr. 119**
— Wally, Frau, Alexanderstr. 152W21.
— Wilh. Reinh.', Hermannstr. 13W15.
— Wold., Mech., Alexanderst. 88, W. 14
Thon, Ottil., Pens., Ritterst. 52, W. 8.
— Alex., Marinekapt., Newastr. 11W20.
— Jan, Schlosser, Alexanderstr. 135W23
— Karl, Mech., Waisenstr. 5W13.
Thonagel, Joh, Lehrerin, Nikolaistr. 61.
Thonberg, Arv., Hg., kl. Lagerstr. 12.
— Erwin, Chorist, Goldinger Str. 33.
— Gottl., Zahnarzt, Spr. 9—12 u. 3—6, kl. Königsstr. 14W6.
Thone, Aug., Exped., Seestr. 5aW1.
Thonigs, Egon, Bankbmt., Thronf.-B. 2.
— Elise Paul', Hgn., Architektenstr. 1W9.
— Heinr. Paul', Apoth.-Geh., Brauerstr. 11W2.
— Karl Ernst', Exped., Golding. Str. 19
— Marie, Frau, Hgn., Goldingerstr. 19.
— Osw. Pet', Fabrikbmt., Mühlenstr. 84
— Paul Emil', Hg., Hagensberger Str. 8
„Thorensberg", Restaurat. der Brauerei „Waldschlößchen", Mitauer Ch. 10.
Thorensberger Abendschule, Zeltstr. 2a.
Thorensb. Geselliger-Verein, Oekonom: Rob. Bukkau, kl. Altonaerstr. 6, ☎ 2214.
Thorensb. Konsumver., Grenzstr. 1, ☎ 4774.
Thorensb. lett. Hilfsverein, Schule, kl. Altonaer St. 6, ☎ 2214.
Thorensberg, Park „Arkadia", Tel. 1285.
Thorensb. Stadt-Elementarschule, Zeltstr. 2a.
Thormann, P., Schlosss., Schreyenb. 2, 13.
Thornis, Anna, Wwe., Sägerstr. 1W2.
Thorow, Jw., Hg., Kischinew. Str. 5.
Thron, Joh. Arv., Rechtsanw.-Geh., Neustr. 25, ☎ 2665.
Thüringshof, Gutsverw., ☎ 828
Thul, Jur. Mikk.', Kontordiener, Industriest. 5.
Thumim, Pastoren-Wwe., Gertrudstr. 9W1
Thunblom, Ed. John', Werkmstr., Ernestinenstr. 8.
Thur, A. J., Bez.-Ger.-Translat., Segelstr. 11.
— Alex., Leutn.-Frau, Marienstr. 55W19
— Step., Telegr., Gertrudstr. 45W3.
Thurau, Aug., Hsb., Wwe., Lagerstr. 32.
— **Ella, Edw.', Kontorbmtn., Lagerstr. 32**
— Osk. Ad.', Bmt., Charlottenstr. 2.
Tjacht, Wlad., Bmt., Martinshöf. Str. 2.

Tiberg, Aug., Wagenb., Matthäist. 95
Tibor, Ernst Gust.', Frisör, Elisabethstr. 6
— Luise, Schndrn., Elisabethstr. 69.
Tichik, Alex., Seemann, Marienstr. 103
Tichomirow, Al., Hsb., Kalnez. Str. 115
— F., Hsb., Jarosl. Str. 81.
— Jw., Hg., Kurmanowstr. 23W15.
— Jw. Wass.'. Zeichenlehrer, Kurmanow Str. 11, W. 10.
— M. W., Akzisebmt., Nikolaistr. 48W1
— Mich., Gerichtsbmt., Suworowstr. 80
— Mich., Teehaus, Jaroslaw. Str. 70.
— Nat., Wwe, Charlottenstr. 34.
— Nik., Priester am Dreifaltigk.-Kloster Friedensstr. 13, ☎ 5425.
— Tim., Gemüsehdl., Schlocksche Str. 28a
— Trof., Hsw., Kalugasche Str. 13.
— **W. M., Priester, Revaler Str. 57.**
— Wlad. Feod.', Artellschtsch., Mühlenstr. 91W7.
Tichomirowitsch, Alex., Protohierei, Friedensstr. 13.
Tichonow, Anna, Hsbn., Wwe., kl. Trinitatisst. 5, W. 13.
— Ernestine, Fabrikbmtn., Maschinenstr.
— **Jw., Kol.-Hdlg., Romanowstr. 101.**
— Mak., Zimmerm., Grabenstr. 45W4.
— Marie, Wwe., Mosk. Str. 9W19.
— Mich., Bmt., Maschinenstr. 3W8.
— Nik., Hg., Maschinenstr. 3W4.
— Nik. Pet.', Oberstleutn., Gertrudstr. 2
Tichwinsky, Jw. Jw., SR, Direkt.-Geh. **d. Geistl. Schule, Suworowstr. 99.**
v. Tideböhl, Nik., Dir. d. v. Elt'schen Priv.-Gymnas., Kirchenstr. 4W4, ☎ 2399.
Tidrik, Adam, Hsb., Amts-Stuhlm.-Mstr., Sprenkstr. 63, W. 12.
— Karl, Maler, Säulenstr. 96W16.
— Karl, Werkmstr., Romanowstr. 54.
— Pet., Schriftf., Mühlenstr. 37.
Tiebusch, Jos., Bäcker, Fruchtst. 9.
— Lydia, Stickerin, Fruchtst. 9.
Tiedemann, Adele, Frl., Pauluccistr. 8.
— Ed. Otto', Kaufstr. 7W3.
— Felix, Maler, Wolmarsche Str. 45W
— Ferno Ferd.', Buchhltr., Säulenst. 1
— Franz Heinr., Gutsbes., Mittelstr. 3
— J., Maler, Gertrudstr. 111. W. 4.
— Joh., Kol.-Hdlg., Kirchenst. 7.
— Jw. O.', Fabrikbmt., Kirchenst. 7.
— Karl, Schuhm., Gymnastikst. 28.
— **Lisa, Wäsch., Theringerstr. 4.**
— Melitta, Frl., Schmiedestr. 9W9.
— Rosalie, Wwe., Suworowstr. 60W18.
— Thusn., Wwe., Säulenstr. 19W28.
— Wilh., HR, Dr. med., Spr. 8—9½ u. 4—5, Turgenjewstr. 13, W. 1, ☎ 1755
Tieden, Jul. Jak.', Bankbmt., Hsb Wolgundsche Str. 62.
Tieder, H., Exped., Felliner Str. 7W20.
Tief, Th. Jos.', Architekt, KR, Assist am Polyt., Antonienst. 15, W. 24.
— Ad., Dr. med., Ohren-, Nasen- und Halskrankh., Spr. 9—11 u. 5—7, Simonstr. 8.
Reinh. Tiefenthal, 2. G., Traktör, Gertrudstr. 29.
Tiefenthal, Ernst, Schndr., Artilleriestr. 6
— Heinr., Mech., Talsensche Str. 6.
Tiemann, Georg M., Stadtschulvorst., Katharinenstr. 14, W. 2.
— Wilhelmine, Hsb., Schlocksche Str. 52
Tiemer, Herb., Hsb., Architekt., Spr. 10—12 u. 4—5, Nikolaistr. 61W5, ☎ 4878.
— **Hildegard, geb. Seuberlich, Arzt** Wwe., Alexanderstr. 34, **Tel. 1655.**

Wein- u. Austern-Stuben
Basteiboulevard Nr. 2, Telephon Nr. 80.
Otto Schwarz.
Wein-, Delikatessen- u. Cigarren-Lager
Basteiboulevard, Ecke der Kalkstrasse.

— John, Arzt, Spr. 8—10½ u. 3—5. Brückenst. 10, W. 40, ☎ 5404.
— Luise, geb. Bierich, Ratsherrn-Wwe., Nikolaistr. 61W6, ☎ 3050.
Tierasyl des Tierschutzver., Fuhrmannsstr. 32, ☎ 3868.
Tierschutzverein, Sta.l d. Livländ., Revaler Str. 45, ☎ 3657. Verw. d. Damenkomit., Marienst. 38, ☎ 4847.
Tiesberg, Darte, Wwe., Zeltst. 12.
— Jan, Schlosser, Bausk. St. 26.
Tiesen, Joh., Hg., Gertrudstr. 41W7.
Tiesenberg, Aline, verw. Herrmann, Hsbn., Ankerstr. 9.
— **Alwine, Hsbn., Pokrowstr. 5, W. 10.**
— Joh., Müller, Ankerstr. 9.
— Rob., Schlosserei, kl. Lärmstr. 2b.
— Theod. Alex.', Schlossermstr., Thronf.-Boul. 1W8.
— **Theod. Otto', Pokrowstr. 5, W. 10.**
Tiesenhausen, Alex. Pawl.', Baron, WSR, Kameralh.-Dirig., Elisabethstr. 9, W. 7, ☎ 430.
— Alex., Baronin, Felliner St.2a, W.9.
— Edm., Baron, Leutn., 1. Weidend. 1.
— Emmy Baronin, geb. v. Trompowsky, 1. Weidendamm 1, W. 10.
— Erna, Baronesse, Thronf.-Boul. 5.
— Frdr., Baron, Wallstr. 27.
— Gerh., Baron, Architekt, Romanowstr. 13W3, ☎ 2619.
— H. J., Baron, Landrat, Ehrenfriedensr., Klosterstr., Ritterh.
— Herm. Georg Baron, vereid. Rechtsanw., Sekr. der Livl. Adel. Güter-Kredit-Sozietät, Spr. 9—10 im Büro, Küterstr. 4, W. 3, Wohn.: Kirchhofstr. 13.
— Hildebert Baron, Dr. med., Innere u. Kinderkrankh., Spr. 8—9½ und 4½—5½, Elisabethstr. 21W4, ☎ 1505. Dienst. u. Mittw. 2½—3½, Sonnab. 1—2 in d. Diakonissenanst., Friedensstr. 3.
— Osk., Baron, Archivar d. Armenamts, Kirchenstr. 16.
Tietjen, Karl, Rentn., Dorpater Str. 26.
Balt. Leisten-Fabrik u. Holzindustrie W. Tietjens, 2. G., Kommanditges., Ingenieur Walter Karl.' Tietjens, einz. offener Gesellsch., 2. Weidendamm 21b, Tel. 2041.
Tietjens, Alb. Karl', cand. techn., einz. offener Gesellsch. d. Firma Rigaer Spiral- u. Tragfed.-Fabr. „Ressort" u. d. Firma Rigaer Talgraffinerie, Todlebenboul. 6, W. 1. Tel. 1014.
— Carl Felix', Prof. d. Asow-Don-Kommerzb., Alexanderstr. 85W22.
— Rob. Karl', Prof. d. Firma Rig. Spiral- u. Tragfederfabr „Ressort" 1. Weidendamm 20.
— Walter Karl.', Ingen., einz. offener Gesellsch. d. Firma Baltische Leistenfabrik u. Holzindustrie W. Tietjens, 1. Weidendamm 20, W. 8, Tel. 4041.
Tietz, Ernst, Telegr.-Bmt., Suworowstr. 60, W. 7.
— Ernst, Küfer, Lagerst. 31, W. 6.
— Hel., Frl., Konvent. z. heil. Geist 2
— Herm., Hsb., Kandauer Str. 57.
— Ther., Frl., Conv. z. hl. Geist 2.
Tietze, Wilh. Rich.', Bankbmt., Ingeniörstr. 1W4.
Tigalin, Greg., Maler, Gertrudstr. 46.
Tiger, Reise, Wwe., Sadownikowstr. 26.
Tiggin, Arn., Kunstmaler, Alexanderstr.100
Tigul, Jan, Dw., Kalnezeem. Str. 90W17.

Tihdan, Jan, Musiker, Bullen. Str. 16.
Tihkmer, Andr., Schlosser. Pernauer Str. 24W11.
Tihle, Karl, Vorarb., kl. Eichenstr. 1W9.
Tihlup, Joh., Fleischer, Hospitalstr. 10.
Tihson, Joh., Telegr.-Bmt., Alexanderstr. 134W28.
— Karl, Diener, Alexanderstr. 134.
Tihtmann, Joh., Schlosser, Dorp. Str. 33
Tiibo, Joh. Jak.', Exped., Baldohn.Str.26
Tikan, Marta, Wwe., Schreyenbusch 2, 22
— Karl, Kwh., Matthäistr. 101W2.
— Pet., Tschlr., Laboratoriumsstr. 14.
Tikanow, Rud. Joh.', Buchb., Lagerstr. 38
Tikkum, Krist., Maurer, Windst.7, W.16
Tilas, Bened, Bierhdl., Blumenstr. 8.
— Marz, Uhrm., Schreyenb. 1, 4.
Tilberg, Anna, Pens., Romanowstr. 24.
— Christ., Hsb., Salwensche Str. 68.
— Theod., Masch.. Mühlenstr. 149, W. 3.
Tilblock, Magd., Zahnarzt, Alexanderstr.60
Tilga, Joh., Schlosser, 2. Weidend. 40.
— Ernst, Hg., Karolinenstr. 33W3.
Tilib, Karl Ew.', Renteibmt., Soldatenstr. 2
Tilik, Heinr., Reisender, Lagerst. 48.
Tilindis, Pet., Kesselschmd., Wolmar. Str. 27, W. 9.
v. Tiling, Math., SR-Wwe., Ritterstr. 12
Tiling, Arn., Bankbmt., neue Ritterstr. 3
— Aug., Offiziers-Wwe., Hermannstr. 9.
— Aug., Wwe., Schiffsstr. 4, W. 3.
— Elis., Oberin, Kirchenstr. 36, W. 12.
— Elsa, Dir.-Wwe., Gertrudstr. 4W8.
— J., Kellner, Augustenstr. 1W13.
— Konst., Klassendame, Andreasstr. 1.
— Paul., Lehrerin, Nikolaistr. 67bW14.
— Th., Dr. med., Dir. d. Irrenanstalt Rothenberg, Duntenhofsche Str. 16a.
Tilischke, Andr., Expreß, Hospitalstr. 14.
— Eva, Hsbn., Hospitalstr. 14.
Tilit, Gust., Buchhltr., Matthäistr. 67.
Tilitschejew, Anast., Insp.-Wwe., Schlocksche Str. 6W4.
Tilk, Aug., Werkmstr., Tuckumer Str. 11.
— Joh., Bürodiener, Antonienst. 10.
— Karl, Weber, Tuckumer Str. 11.
— Marie, Wwe., Windauer Str. 3.
Tilko, Jewd., Wwe., Schreyenb. 1, 24.
Tilkow, Jo., Buchb., Artilleriestr. 3.
Till, Ernst, Schlosser, Birkenstr. 10.
— Ernst, Weber, Altstr. 3.
— Joh., Mech., Artilleriestr. 68, W. 5.
— Karl, Hdlr., Mitauer Ch. 26.
— Karl, Masch.-Mstr., 2. Weidend. 40.
— Theod., Färber, Altstr. 3.
— M., Schndr., Schloßstr. 18W13.
Tillau, Joh., Pol.-Bmt., Sadownikowstr. 43.
Tillberg, Rud, Zimmerm., Sprenkstr.60.
— Joh., Kunstmaler, Nikolaistr. 69aW32
Tille, Matth., Schndr., Sprenkstr. 19W7.
Tiller, Andr., Schlosser, Frauenb. Str. 13.
— Ernst, Redaktionsbote, Matthäistr. 41.
— Mart., Ankern., Oskarstr. 10.
Tillisch, Joh., Fleischer, Hospitalstr. 10.
Tillmann, H., Bahnbmt., Säulenstr. 72.
Reinh. Tillner, 2. G., Manufakturwaren, Inh.: Reinh. Tillner, Sünderstr. 32, ☎ 6747, Filiale: Marienstr. 31.
Tillner, Ad., Amts-Fleischermstr., Gesch.: Marienstr. 36, ☎ 2143, wohnt Matthäistr. 137W18, ☎ 6898.
— Adeline, Wwe., Konv. z. heil. Geist 7.
— Alma, Kol.-Hdlg., Kalnezeem. St. 68
— Gottfr., Hsb., Fleischhdl.: Elisabethstr. 89, ☎ 5137, Wohn.: Kojenholmsche Str. 6.

— H., Wwe., Konv. z. hl. Geiste 11.
— Jul., Frl., Konv. z. hl. Geist 11W27
— Karl, Kontordiener, Duntenhof.Str.16.
— Karl Reinh.', Hdlr., Gertrudstr. 47.
— Marta Luise, Frau, Alexanderstr. 151
— Wilh., Kulturtechn., Kalnez. Str. 24
Tilt, A., Schaffn., Matthäist. 41, W.6.
— Fritz, Bäcker, Maurerstr. 14W4.
— K., Hebamme, Matthäist. 41, W. 6.
— K., Telegr., Goldinger Str. 2.
Tiltabrenz, Jak. Pet.', Kassir., Ritterstr.44
Tiltenberg, Dav., Schndr., Schwimmstr. 25W29.
Tiltin, Adam, Kwh., Revaler Str. 9W22.
— Annette, Wwe., Hsbn., Moskauer Str. 213.
— Aug., Monteur, Matthäistr. 43, W. 8.
— Ed., Schndr., Trinitatisst. 9, W. 7.
— Emma, Wwe., Friedensstr. 19W22.
— Ernst, Setzer, Laubstr. 2.
— Georg, Exped., Hospitalstr. 5W5.
— Jak., Seem., Strauchst. 1.
— Jak., Vorarb., Petersb. Ch. 40W8.
— Jan, Schmied, Petersb. Ch. 94W5.
— Karl, Maler, Hsb., Schreyenbusch 2, 9
— Karl, Fuhrm., Wiesenstr. 2W30.
— Karl, Polizeibmt., Suworowstr. 89.
— Karl, Schndr., Dorp. St. 26, W. 6.
— Karl, Weber, Schreyenbusch 8, 8.
— M., Buchhltr., Sprenkst. 5, W. 4.
— Mart., Aufs., Matthäistr. 76.
— Mart., Hsb. Schreyenbusch 2, 39.
— Mart., Messerschmd., Kemmern. St.3.
— Mart., Schlosser, Mosk. Str. 225W3
— Mich. Joh.', Hdlr., Gertrudstr. 63W11
— Minna, Hdlrn., Marienstr. 86W8.
— Minna, Speiseh., kl. Königsstr. 3W1.
— Olga, Frau, Matthäistr. 77W5.
— Paul., Wwe., Helenenstr. 27W11.
— Pet., Vorarb., Kaukasische Str. 3W4.
Timann, Krist., Schmied, Schlock. St.32.
— Jan, Werkmstr., Ernestinenstr. 35.
Timberg, Marta, Frau, Marienstr. 45
Timfer, Leib, Bäckerei, 1. Weidend. 10.
L. S. Timkin, 2. G., Holz, Inh.: Leibe Timkin, Moskauer Str. 66a, ☎ 1557.
Timkin, Leibe, Inh. d. Firma L. S. Timkin, Mosk. Str. 66aW13.
Timkow, Ferd. K., Postbmt., Johannisstr. 10W6.
— Marie, Wwe., Matthäistr. 103W15.
Timm, Ad., Setzer, Steinstr. 8, Q. 3.
— Adolf, Gravör, Jakobsstr. 5, ☎ 4349
— Alb. Karl', Bankbote, Mühlenstr. 37.
— Alide, Frl., Kaisergartenstr. 2W2.
— Alw., Klavierlehrn., Gymnastikstr. 24a
— Anna, Wwe., Mühlenstr. 73W4.
— Bernh. Ed.', Hg., Georgenstr. 9W8.
— **Ed., Hg., Nordstr. 10.**
— Ed., Spark.-Bmt., Georgenstr. 9.
— Ed. Jul.', Prof. d. Zweigkont. d. Rig. Kommerzb., Schulenstr. 8W4.
— Elis., Diakonisse, Friedensstr. 3.
— Emilie, verw Schultze, Hsbn., Nordstr. 10.
— Hans, Hdlr., Newastr. 9, W. 28.
— Heinr., Maler, Färberst. 15, W. 13.
— J., Schlosser, Säulenstr.' 110W12.
— Mart., Maurer, Rumpenhöf. Str.8.
— Mich., Dachd., Duntenhöf. Str. 15.
— Paul, Frisörgesch, Alexanderstr. 85
— Theod., Buchb., Kirchenstr. 24.
— Wilh., Hsverw., Theringer Str. 32.
— Wilh., Wwe., Gertrudstr. 111W5.
— Wold., Uhrm., Bienenstr. 6W12.
Timma, Melanie, Bankbmtn., Alexanderstr. 124W8.

Karl Grünberg, Matthäistr. № 54, im eigenen Hause, Telephon № 2402
Die besten Gummireifen der Welt.

Nur importierte Weine in grösster Auswahl.

Karl Grünberg, Matthäistr. № 54, im eigenen Hause. Telephon № 2402. Die besten Gummireifen der Welt.

— Edm., Fabrikbmt Goldinger Str. 4a
— Julie, Frau, Romanowstr. 47W16.
Timme, Aug., Hsb., Bikkernsche Str. 77.
— Joh., Hsb., Bikkernsche Str. 75.
— Pet., Schlosser, Duntenhofsche Str. 24.
Timmermann, Andr., Kesselschm., Kaisergartenstr. 4W19.
— Anna, Wwe., Färberst. 11, W. 6.
— Aug., Schlosser, Schreyenbusch 2, 21
— Ed., Aufs., Pokrowstr. 11W30.
— Georg. Seemann. Rabenstr. 11W4.
— Jak., Tischlr., Wendensche Str. 37.
— Jan, Dw., Schwarzhäupterstr. 4W4
— Jan, Hdlr., Palissadenstr. 43W20.
— Joh., Schmied, Grabenst. 45.
— Joh., Tischlr., Talstr. 5, W. 21.
— Jul., Tischlr., Sprenkstr. 56aW14.
— Karl, Schlosser, Adolfstr. 19, W. 1.
— Karl, Schlosser, Petersb. Ch. 28W12.
— Karl, Zimm., Adolfstr. 15W3.
— Lisa, Hdlrn., Artilleriestr. 49W8.
— Ludw. Joh.', Diener, Schwarzhäupterstr. 4.
— M., Schlosser, Helenenstr. 21, W. 14.
— Otto, Schmied, Rabenstr. 11W3.
— Paul, Kohlhdlr., Vegesacksholm 5.
— Pet., Zollbmt., Säulenstr. 29W8.
— Rob. Christ.', KS, Rentei = Buchhltr., Friedensstr. 8W15.
Timmler, Wilh., Schloss., Wenden. Str. 13
Timofejew, Akim., Küfer, Twersche Str.1
— Alex., Hdlr Kostroma. Str. 4W4.
— Alexei, Exped., Bauskesche Str. 53.
— Anast., Wwe., Bärenstr. 15W6.
— Andr. Tim.', Zollbes., Grabenstr. 47.
— Aniss., Hsb., Bergstr. 22W1.
— Demj., Schmied, Rodenpoi'erstr. 60W4
— Grig., Fabrikbmt., Pokrowstr. 15W8.
— Jew., Wwe., Moskauer Str. 155W4.
— Jw., Hdlr. 2. Weidendamm 38W5.
— Jw., Schndr., Mosk. St. 112, W. 6.
— Kapit., Hdlr., Mosk. Str. 174W2.
— Karl, Dreher, Wasastr. Haus Meese.
— Konst., Mech., Sappeurstr. 1aW12.
— Lawr., Tschlr., Dünaburger Str. 24.
— Mich., Schndr., Matthäistr. 103.
— Nikita, Heizer, Petersb. Ch. 125W3.
— Th., Telegr.-Bmt., Suworowstr. 63.
— Xenia, Hsb., Dünaburger St. 5, W.1
Timoschtschenko, Dm., Maschinenb., Grabenstr. 39.
Timow, Andrei, Kfm., Schwartzenhöffsche Str. 17W4.
Timpa, Jan Zimmerm., Kaugern.Str.13
Timpe, Nik., Hsb., Adlehnsche Str. 1.
Timper, Joh. Joh.', Martinshöf. Str. 1.
Timrot, Jan, Hsb., Rabenstr. 19.
— Andr., Expreß, Sandstr. 28W10.
— Karl, Zimmerm., Rabenstr. 19W3.
— Karol., Wwe., Matthäistr. 89aW42.
— Mart., Hsverw. Karolinenstr. 21W1.
— Nik., Stauer, Karolinenstr. 39W14.
v. Timroth, Georg, Molkereimstr., Karolinenstr. 20.
— Marie, Hgn., Karolinenstr. 20.
Timroth, Gottfr., Baugesch., Friedensstr. 39, ☎ 6748.
Timuk, Joh., Wagenb., Wolmar. St. 21
— Jak., Fuhrm., Rumpenhöf. Str. 25.
Timuschka, Aug., Fuhrm.-W., Schlocksche Str. 32.
— Jan, Schmied, Matthäistr. 50W28.
Timzik, Marie, Glanzpl., Seestr. 35W1.
Tingul, Sim., Tschlr.-Mstr., Säulenstr. 49a, W. 20.
Tinnus, Jak., Amtsbote, Taubenstr. 37
Tinoff, Arn., Tschlr., Alexanderstr. 134
Tinsulis, Jw., Schuhm., Kathol. Str. 46

Tint, Joh., Schmied, Adlerstr. 12, W. 21
Tintewisch, Paul, Zimmerm., Kalugaschestr. 3, W. 11.
Tion, Ans, Kwh., kl. Lagerstr. 47.
Tipan, Otto, Maler, Sprenkstr. 43W11.
Tipel, Joh., Schuhm., Kirchenstr. 33.
Tipp, Bernh., Kutscher, Industriestr. 7W8
— Jan, Elektrotechn., Peterholm. Str. 9
Tirand, Lisa, Frl., Gertrudstr. 56W8.
Tirdsin, Made, Wwe., Grabenst. 31a.
Tirel, Karl, Schuhm., Elisabethstr. 25.
— Jak., Böttcher, Altenburger Str. 10.
— Pet., Zollaufs., Matthäistr. 72, W. 3.
Tirkowski, Ew., Telegr., Matthäistr. 58.
Tirksch, Ad., Priv., Suworowst. 115.
Tirolski, H., Schuhm., Schmiedestr. 54W3
Tirrum, Hans, Buchbinderei, Königsstr. 12, ☎ 6927, wohnt Mühlenstr.37

Hans Tirrum
Buchbinderei und
Galanterie-Werkstatt.
Königstrasse 12, Tel. 6927.

Tirsit, Hans, Dw., Jakobsstr. 28.
— Alfr., Bmt., Nikolaistr., Museum.
— Emil, Kol.-Hdl., Jakobsstr. 28.
— J., Buchb., Marienst. 22, W. 19.
— Joh., Buchbinderei, Newastr. 27, W. 23.
— Marie, Pension, Dorpater Str. 33.
Tirsmal, Pet., Hsb., Marienstr. 131.
A. Tirum, 2. G., Schuhwaren, Inh.: Aug. Tirum, Alexanderstr. 28.
Tirum, A., Hgn., Säulenstr. 84W11.
— Aug., Inh. d. Firma A. Tirum, Alexanderstr. 28W14.
— Mart., Tschlr., Rumpenhöf. Str. 23.
— Pidr., Schlosser, Artilleriestr. 66W10.
— Sim., Dw., Romanowstr. 13.
Tirumneet, Anna, Wwe., Dorp. Str. 37
Tischbein, Max Albr.', Kfm., Elisabethstr. 31W7, ☎ 1201.
Tischer, Alma u. Emma, Frl., Hsbn., Moskauer Str. 93.
Tischitschkin, Sach., Hg., Trinitatisstr. 30
Tischkin, Serg., Werkmstr., Dorp. Str.78
Tischkowski, Ant., Maurer, kl. Palissadenstr. 21W35.
Tischler,- Jndr., Vorarb., Schlock. Str. 52
Tischler-Gesellsch., Rigaer, Königsstr. 9, ☎ 3921.
Tischner, Karl, Hg., Doblen. Str. 6.
— Marta, Wwe., Revaler Str. 45W8.
Tischnikow, Karl, Hg., Mittelstr. 4W18.
Tissot, Blanche, Lehr. d. franz. Spr., Pferdestr. 27.
Titahn, Jan, Schmied, Pionierstr. 3W28.
Titan, Mich., Vorarb., Suworowst. 97.
Titkan, Ernest., Wwe., Revalerstr. 53.
Titmann. Sieh auch Tihtmann.
— J., Kol.-Hdlg., Ehstenstr. 4.
— Julie, Wwe., Schulenst. 6, W. 5.
— Karl, Diener, Mühlenst. 45, W. 5.
— Karl, Tschlr., Revaler St. 9, W. 4.
— Rob., Schlosser, Alexanderstr. 130.
Titow, A. N., Frl., Lehr., Marienstr. 10
— Alex., Flußpol., Dünab. Str. 20W14
— Alex. Jak.', Hg., Marienstr. 28.
— Alex. P., Polizeibmt., Reval. Str.69
— Elis., Hebamme, Bausk. Str. 25.

— Fedor Lwow', Bahnbmt., Ritterstr. 75…
— Jerm., Bmt., Jakobstädt. Str. 22W…
— Joh., Hsb., Kandauer Str. 21a.
— Jw., Hg., Sünderstr. 21.
— Jw. Serg.', Exped., Mosk. Str. 5…
— Karol., Wwe., Kurmanowstr. 23.
— Marie, KS-Frau, Ritterstr. 75bW1…
— Marta, Leutn.-Wwe., Suworowstr.
— Platon Serg.', Oberstleutn., Matthäistr. 40W26, ☎ 5759.
— Step., Hdlr., Kandauer Str. 21.
— Step., Kwh., Gartenstr. 21.
— W. S., Bmt., Turmstr. 21W3.
Titowitsch, Ant., Schutzm., Meinhardstr. 1…
Titowski, Korp. Telegr.-Bmt., Sadownikowstr. 37W5.
Tittelbach, Berta, Agron.-Wwe., Newastr. 13W21.
Titus, Jw., Kellner, Romanowstr. 46.
— Nik., Zimmerm., kl. Möwenstr. 3.
Tjudo, Alex., Vorarb., Hospitalstr. 31.
Tjugin, A., Wwe., Kirchenstr. 26W1.
— P., Schaffn., kl. Palissadenstr. 23W1…
Tjunjajew, Nik., Diakon an d. Alexander-Newski-Kirche. Romanowstr. 12.
Tjunit, Nik., Maurer, Pionierstr. 1W3.
Tiunow, Jsm. Dm.', Insp. am Nikolaigymn., Nikolaistr., Schulgeb.
Tjunski, Jos., Zimmerm., Wenden. Str. 1…
Tjurbe, Andr., Tschlr., Wolgund. Str. 25…
Tjurikow, KR, ält. Regim.-Arzt, Mosk. Str. 138aW5.
Tjurin, Serg., Kwh., Dünaburgerstr. 5…
Tjurkin, Sachar. Sim.', Fabrikbmt., Nordst. 15.
Tjus, Andr., Kutscher, Petersb. Ch. 13…
— Mart., Arrendator, Petersb. Ch. 128
Tjusik, Jgn., Schaffn., Rodenpois. Str. …
„Tivoli" — Dorpat, A.-G., Bierniederl., Suworowstr. 30, ☎ 6420.
„Tivoli", Restaurant, Inh. Wilh. Major, Königsstr. 9, ☎ 618.
Tiwum, Jan, Tschlr., Sternst.16, W.19
Tiwus, Jan, Vorarb., Gymnastikstr. 2.
Tkatschew, Elisar, Hsb., Schlosserei, kl. Bergstr. 9 ☎ 2360.
— T. A., Wwe., Katholische Str. 54.
Tkatschuk, K., Ankern., Moskauer Str.5…
Tlapa, Alois, Geschäftsf. d. Gummireifen-Niederl. der A.-G. „Kautschuk", Hsb., Feldstr. 2W20, ☎ 2920.
Tobi, Andr., Schndr., Mosk. Str. 187W…
Tobian, Jan Hans', Fabrikbmt., Buchtstr. 1.
— Krist., Hg., Gertrudstr. 57, W. 13.
Tobias, Joh., Dw., Thronf.-Boul. 3.
— A., Kutscher, Reformirte Str. 6.
— Karl, Schlosser, Petersb. Ch. 119W3.
— Karl Joh.', Bmt., Revaler Str. 88.
— Kath., Wwe., Färberstr. 6a, W. 27.
— Pet., Marktdlr., Dorpaterstr. 54.
— Pet., Priv., Romanowstr 31W5.
v. Tobien, Alex., Sekr. d. stat. Abth. d. Rittersch.-Kanzlei, Sprechst. im Bureau Packhausstr. 1, v. 2—4, wohnt Klosterstr. 21, im Ritterhause 4.
Tobien, Christ., Rentn., Säulenstr.18W30
— Friedr., Masch., Schreyenbusch 2, 27.
— Karl, Bankbmt., Romanowstr. 58.
Tobihs, Gust., Exped., Lutzausholm 2.
— Jan, Wraker, Kundsingsholm 8, 3.
Tockel, Krist., Setzer, Suworowst. 102.
Tode, Fr., Hsb., Teichst. 20W1.
— Fritz, Zimmerm., Atgas. Weg 13.
— Jul., Kapt., Schulenstr. 28W5.
— Julie, Frl. Pauluccistr .2W14.

Ch. Jürgensohn, Weingrosshandlung, Wallstr. Nr. 20. Telephon Nr. 106.

— Rud., Aeltst. Großer Gilde, Mitinh. d. Firmen Jaeger & Co. und G. A. Schweinfurth, einz. off. Ges. d. Firma Restaurant „Automat", Dir. d. Stadt-Diskontobank, Nikolaistr. 73, ☎ 2048.
— Rud., Architekt, Mittelstr. 4W7.
Todleben, Elis., Wwe., Nikolaistr. 24W3.
Toebe, Joh., Inh. d. Balt. Elektrotechn.-Werkst., Ritterstr. 19W10.
Tönnisson. Sieh auch Tennisohn u. Tennisson.
— Anette, Frl., Pension, Theaterboul. 3.
— Fritz, Schmied, Sternst. 30, W. 29.
— M., Wwe., Matthäist. 30, W. 4.
— Rom., Kanzleibmt., Ritterstr. 7.
Tönseth, Thorleif, Kontor: Neustr. 7, ☎ 5340, Wohn.: Nikolaistr. 69bW4.
Töpfer Andr., Gärtner, Stationsst. 13.
— Olga, Frl., Turmstr. 15, W. 1.
Töwer, Sam., Schaffn., Schreyenb. 1, 23
Toffberg, Alex., Schornsteinf., Ritterstr. 151, W. 9.
Toffer, Heinr., Böttcher, Goldingerstr. 2.
— Friedr., Tschlr., Alexanderstr. 113W54
— Friedr., Tschlr., Marienstr. 83W22.
— Joh., Tschlr., Wenden. Str. 2W16.
— Itzig, Agent, Lagerstr. 29W3.
— Luise, Frau, Romanowstr. 41W3.
— Paul., Fabrikbmtn., Romanowstr. 41.
Toffmann, R., Kfm., Mühlenstr. 92W13.
Tohm, Karl, Zimmerm., Färberst. 4.
Tohn, Jul., Gravör, Revaler Str. 77W19
Tohne, Ernst, Hg., Romanowstr. 24W4.
— Lawise Hsbn., Asuppensche Str. 11.
Tokar, Friedr., Hsb., Fuhrm., Waffenstr. 10.
Tokarejew, Andr., Hdlr., Dünaburger Str. 44W9
Tokarew, Charl., TR-Wwe., Alexanderstr. 95, W. 6.
— Fed. Stef.', Bahnbmt., Säulenstr. 49a
— Marie, Hdlrn., Dünaburger Str. 70.
— Nik., Hsb., Frisör-Amtsmstr., Fruchtstr. 1.
— Ten., Schmied, Jakobstädt. Str. 35.
Tokarski, Ant., Polier, Fuhrmannstr. 35
Tokel, Joh., Mech. Katharinenstr. 8W13.
— Minna, Wwe., Gymnasikstr. 32.
J. G. Tol, 2. G., Drogen, Inh.: Jsr. Tol, Wolmarsche Str. 39, ☎ 4241.
Tolksdorff, Louis, Priv., Bartau. Str. 2
Toll, Ant., Baronesse, Friedensstr. 45.
Tolling, Julie, Wwe., Ritterstr. 18.
Tollkühn, Friedr. Gottl.', Bürochef, Kirchenstr. 45W1.
— Const., Wwe., Hsbn., Matthäistr. 109.
Tollmann, Joh., Fleischer, Marktstr. 1.
— Joh., Schlosser, Versohn. Str. 2W32
Tolotschka, Ant., Bahnbmt., Gerberst. 1.
Tolotschko, L., Zimmerm., Kathol. Str. 33
— Edw., Schlosser, Rabenstr. 4W18.
Tolstoi, Jw., Holzhdlr., Mosk. Str. 62.
Toltschinsky, Leo, Ing., Dünam. Str. 22
Tolwinski, Nik. Andr.', Ing., HR, Bahnbmt., Alexanderstr. 85W5.
Tolwitzki, E., Schndrn., Säulenst. 115.
Tomakow, Paul Jw.', Verw., Puschkinboul. 2.
Tomanetz, Anna, Wwe, Wenden. Str. 19
Tomann, Wilh., Mälzer, Dorp. Str. 101
Tomartin, P., Schndr., Mosk. Str. 32.
Tomaschaitis, Urs., Wwe., Duntenhofsche Str. 42.
— Alex., Fuhrm., Mosk. Str. 104W27.
— Tom., Bierhdl., Jaroslaw. Str. 14.
Tomascheikis, Ant., Fuhrm., Sternst. 7.
Tomaschew, Jewd., Wwe., Karolinenstr. 23
— Wladisl. Pet.', Stationsvorst., Rangirbahnhof.
Tomaschewitsch, Mich., Hsb., Poltawasche Str. 8, W. 3.
— Ad., Techn., Mühlenstr. 103W12.
— Ant., Maler, Marienstr. 39W4.
— Kas., Verw., Dünaburger Str. 2W16
Tomaschewitz, Alex., Tschlr., Suworowstr. 87W8.
— Ant., Drechslerei Suworowstr. 89W2.
— Dan., Maler, Mühlgrabener St. 12.
— Karl, Zimmerm., Invalidenst. 1.
— Kas., Maurer, Bärenstr. 23.
— Konst., Aufs., Ambosst. 6.
— Konst., Zunahtm., Brückenstr. 26W2
— M., Dw., Parkstr. 1W30.
Tomaschewski, Franz, Frisirsal., Schreyenbusch 1, 19.
— Apol., Wwe., Ritterstr. 77W31.
— Franz Jos.', Leutn., Alexanderst. 94.
— Hedw., Hgn. Kirchenstr. 4aW23.
— Heinr., Buchh., Säulenst. 34, W. 32.
— Jak., Bäcker, Dampfstr. 94W14.
— Jak., Hg., Alexisstr. 12.
— Jan, Schmied, Mühlgrabensche Str. 8.
— Jw., Zimmerm., Petersb. Ch. 6W33a.
— Wlad., Dreher, Unionstr. 5W15.
Tomaschonok, Jw., Schlosser, Palissadenstr. 20W16.
Tomaschunas, Ambr Kol.-Hdl., Petersb. Ch. 37.
— Andr., Tschlr., Marienstr. 113W39.
— Hel., Hebamme, Alexanderst. 94.
— M., Wwe., Emmastr. 7.
— Matw., Kwh., Rodenpoiser Str. 15.
— Ost., Kol.-Hdl., Trinitatisstr. 32.
— Ost., Schlosser, Alexanderstr. 94W10.
— Paw., Schuhm., alte Mit. Str. 20.
v. Tomaszewski, Edmunda, Frl., Kirchenstr. 4aW23.
Tomaszewski, Marta, Korresp., Friedensstr. 41W5.
Tomat, Anna, Wwe., Elisabethst. 77.
Tomel, Theod., Schiffskapt., Ballastdamm 32.
Tomenas, Ant., Bahnbmt., Dünab. Str. 57
Tomerin, Fritz, Maurer, Popowstr. 3a.
Tomilin, Mitrof., Kassenbote, Seestr. 5a
Tomilow, N. N., TR, Akzisekontr., Matthäistr. 38W21.
Tomin, Alex. Joh.', Bürobmt., Station Thorensberg.
— J., Korrektor, kl. Altonaer St. 9.
— Jan, Dw., Hasenholm. Ufer 4.
— Jan, Steinh., Marienstr. 135W11.
— Ilse, Alexanderstr. 153W17.
— Lisa, Frl., Newastr. 21W10.
— Rob. Ed.', Tschlr., Mühlenstr. 73.
Tomingas, Aug. Mart.', Translatör, Romanowstr. 12W3.
v. Tomkewitsch, Paul, Reisender, kl. Münzstr. 5, W. 1.
Tomkewitsch, Jw., Dw., Kalnezeemsche Str. 59.
— Ant., Kwh., Sadownikowstr. 19W2.
— Dion., Zimmerm., Sternstr. 8W11.
— Jw., Schlosser, Muckenholm. Str. 25
— Ost., Bahnbmt., Ritterstr. 85.
Tomschewitz, Ant., Vorarb., Hospitalstr. 10
Tomski, Apol., Zeichner, Alexanderstr. 121
Tomson. Sieh auch Thomson.
— Alex., Maler, Rumpenhöf. Str. 17.
— Alex. Karl', Maler, Ritterstr. 94W12.
— Anna, Wwe., Hermannstr. 13.
— Aug., Maler, Matthäist. 80, W. 8.
— Aug., Maler, Ritterstr. 89W27.
— Ed., Hdlr., Augustenstr. 12W1.
— Elis., Wwe., Katharinendamm 17.
— Ernst, Billet., Ritterstr. 83, W. 14.
— Ernst, Zimmerm., Ritterstr. 44.
— J., Kwh., Schreyenbusch 1, 17b.
— J. J., Kontrolhofbmt., Champetresche Str. 42.
— Jak., Maler, Ritterst. 54, W. 14.
— Jan, Former, Artilleriestr. 40.
— Jan Hg., Steinstr. 14.
— Jan, Tschlr., Artilleriestr. 11W15.
— Jan Jan', Fabrikbmt., kl. Newastr. 2
— Jan Jan', Semm., Artilleriestr. 11.
— Joh., Vorarb., Brückenstr. 5W9.
— Karl, Vorarb., Artilleriestr. 40.
— Karl, Zimm., Schreyenbusch 2, 5.
— Luise, Wwe., Gertrudstr. 63W9.
— P. Joh., Hg., Dünamünd. Str. 32.
— Paul, Maler, Artilleriestr. 46W14.
— Paul, Maler, Unionst. 30.
— Rob., Hsb., Champetresche Str. 141.
Tonaitis, Pet., Waschanst., Altonaer Str. 14.
Tonberg, Jan, Schndr., Säulenstr. 52W9.
— Vikt., Former, Mühlenstr. 8W7.
Tone, Fritz, Bankbmt., Olivenstr. 1W2.
— Olga, Wwe., Münzstr. 3W1.
Tonikow, Mar., Schndrn., Kaisergartenstr. 8, W. 1.
Tonin, Alex., Schlosser, Säulenstr. 107W6.
Tonis, Emma, Wwe., Thronf.-B. 2W18.
Tonkowit, Ost., Gießer, Jaroslaw. Str. 9.
Tonn, Mich., Tschlr., Pokrowstr. 18.

Hermann Tonnis
Theaterboul. 7, Tel. 6833.
Vertreter der
Grafischen Kunstanstalt
von
Theodor Kibbel
St. Petersburg.

Tonnis, Herm., Theaterboul. 7W7.
Tool, Alex., Schlosser, Waffenstr. 6.
Toor, Alex., Maler, Mitauer Ch. 30.
Topographie, Militär-, Basteiboul. 9a Sieh Register Seite 2.
Topp, Anna, Wwe., Matthäistr. 115W9.
Toprowsky, F., Amts-Töpfermstr., Mosk. Str. 159, ☎ 907.
Pawel Topunow, 2. G., Kolonialwar., Karlsstr. 7 und Elisabethstr. 69.
Topunow, Paw., Inh. der Firma Pawel Topunow Altstadt 3, W. 16
Torchiani, Alexis, Bmt. d. Oek.-Amts, kl. Münzstr. 12.
— Arth., Buchhltr., Thronf.-Boul. 11.
— Berta, Wwe., Newastr. 24, W. 3.
— Jul., Kassir. d. Stadt-Diskontob. Newastr. 24, W. 3.
— Wilh., Kassir. d. Stadtlomb., Mühlenst. 3a, W. 15.
Torf, Itz, Glaser, Jaroslawsche Str. 10.
Torfstreufabrik, Rig. städt., Matthäistr. 147, ☎ 7196.
Torgaschew, M. M., SR, Oberlehr., Elisabethstr. 9a, W. 15.
Torgonski, Stan., Dw., Kaisergartenstr. 20W7.
Torgunow, Dm., Bahnbmt., Kurische Str. 8
Torjus, Ed., Hg., Taisensche Str. 4W5.

Karl Grünberg, Matthäistr. № 54, im eigenen Hause. Telephon № 2402. Die besten Gummireifen der Welt.

Eigene Filialen: Mühlenstr., Ecke der Suworowstr., Tel. 325. Hagensberg, Waldstr. 4a, Tel. 3950. Weberstrasse, Ecke der Altstadt, Tel. 1569. Mitauer Chaussee 12, Tel. 3055.

Karl Grünberg, Matthäistr. № 54, im eigenen Hause. Telephon № 2402. Die besten Gummireifen der Welt.

v. Torklus, Karl, Generalagent d. Vers.-Ges. Salamandra, Equipagenverm., Schulenstr. 6, ⟹ 510.
Torlenski, Lud., Masch., Jakobstädt. Str. 33.

Rud. Torno,
Königsstrasse № 53. Telefon 3210.
Ecke der Karlsstrasse.
Lager von Gummi-Rad-Reifen d. Russ.-Amerikan. Gummi-Manufaktur, St. Petersburg.
Werkstatt für sämtliche Stellmacher-Arbeiten.
Generalvertreter für Russland für den Putzcrême „Sunshine".

Rud. Torno, 2. G., Gummiwar. und techn. Artikel, Inh.: Rudolf Gustav' Torno, Königsstr. 53, Ecke Karlsstr., ⟹ 3210.
Torno, Osw. Gust.', Werkmstr., kl. Lagerstr. 6.
— Rich. Gust.', Buchhltr., Dorpater Str. 56W6.
— Rud. Gust.', Inh. d. Firma Rud. Torno, Schmiedestr. 52 III.
Tornow, Julie u. Lucie, Baronessen, Antonienstr. 5, W. 5.
— Luise, Baronesse, Thronfolgerboul. 33.
Torokow, Joh. Alex.', Setzer, Pernauer Str. 26, W. 18.
Torp, Arved, Aelterm. d. Glaseramts, Werkst.: kl. Schloßstr. 23, Wohnung: Schloßstr. 22W5, ⟹ 5437.
Torru, Leo, Revieraufs., Peterholm. Str. 12.
Torstensohn, Karl, Hsb., Kartoffelstr. 5.
Torster, Alex. W., Fabrikbmt., Säulenstr. 77, W. 10.
— Alex., Tapez., Sprenkst. 69, W. 39.
— Alfr., Hg., Ritterstr. 83W9.
— E., Hsb., Kartoffelstr. 3a.
— Friedr., Schuhm., Sprenkstr. 45W4.
— Friedr. Friedr.', Sprenkstr. 45W4.
— Georg, Bürobmt., Dünaburg. Str. 55
— Georg, Fabrikbmt., Helenenstr. 27.
— Herm., Former, Margaretenst. 15.
— Jak. Ludw.', Schuhm., Gertrudstr. 50
— Joh., Dreher, Personsche St. 6.
— Joh., Schlosser, Kreuzst. 2.
— Joh. Karl', Schndr., Säulenstr. 72.
— Karl, Hsb., Dünaburger Str. 55W1.
— Luise, Frau, Gertrudstr. 113W55.
— Pet., Schmied, Romanowstr. 13W13.
— Wilh., Werkmstr., Ritterstr. 83.
— Wilh., Zimmerm., Wolmar. Str. 8.
— William, Hg., Säulenstr. 72W15.
Tortschilin, Konst. Ust.', Konditor, Säulenstr. 51W6.
Torischinski, N., Mech., Kurmanowstr. 28 W 3, ⟹ 1776.
Torunski, Joh. Kassir., Ballastdamm 62
— Olga, Hgn., Romanowstr. 62W30.
Torutin, Inok. Nik.', Fabrikinsp. des 2. Bez., Spr. Mont. u. Donnerst. 4—6, Mühlenstr. 74, ⟹ 1634.
Tosch, Joh., Hsb., Hasenholm. Ufer 12.
— Aug., Feldscher, Dünaburger St. 26.
Tosche, Fr., Schuhm., Säulenstr. 16W38.
— J., Amts-Schuhm.-Mstr., kl. Bienenstr. 1W1.
— Mich., Sargm., Witebsk. St. 21, W. 4.
— Olga, Kassir., Marienstr. 99, W. 16
Toschkan, Jan, Hsb., Hdlr., Moskauer Str. 194, W. 1.
Toß, Anna, Frl., Gertrudstr. 55W8.
Toster, Konr., Kontorbmt., Mühlenstr. 84.
Tostmann, Emilie, Hsbn., Talsen. St. 1.
Toth, Rosalie, Frl., Stallstr. 1W9.
Totschas, Joh., Dw., Suworowstr. 77.
Totschilow, J., Bmt., Wenden. Str. 2.
Totschinski, Jw., Zimm., Fuhrmannstr. 2
Totweisch, Wik., Modelltschlr., Alexanderstr. 124W37.
Totza, Anna, Wwe, Katholische Str. 31.
Tour, Step. L., Telegr., Gertrudstr. 45.
„Tourist", sieh P. Palm.
Towgin, Alex. Wladisl.', Rechtsanw.-Geh., Mühlenstr. 70W2.
Towtkewitsch, Elisab., Wwe., Kirchenstr. 4
— Joh., Hg., Kirchenstr. 4W13.
— Wlad., Schriftf., Kirchenstr. 4W13.
Tozius, Jul. Rein.', Werkmstr., Schwarzenhöffsche Str. 1.
Trablick, Fritz, Vorarb., Kiefernstr., 5.
Trabrenn-Verein. Rennbahn: Ausgang d. Schützenstr. z. Stadtweide, ⟹ 2653, Kanzlei, neue Ritterstr. 3b, ⟹ 1252. Sieh Register Seite 2.
Trabschis, Dom., Dw., Thronfolgerboul. 8, W. 6.
Trachatschewski, Jw., Schndr., Grabenstr. 16.
Trache, Gust., Musiklehr., Ritterstr. 71.
Trachnowski, Jw., Hdlr., Mosk. St. 121
Trachomowitsch, Jos., Bmt., Dünaburger Str. 57W10.
S. Trachtenberg, 2. G., Kleiderhdl., Inh.: Salomon Trachtenberg, Marienstr. 13, ⟹ 1824.
Trachtenberg, Salom., Inh. d. Firma S. Trachtenberg, Elisabethstr. 103W29.
Traeger, Ed., Maschinenb., Schiffsstr. 22
— Max, Lombardbmt., Weberstr. 3W4.
— W., Wwe., Conv. z. hl. Gst. 3, W. 7.
Träger-Artell, Wallstr. 28, ⟹ 843.
Tragheim, Agnes, Hsb., Wwe., kl. Lagerstr. 50.
— Fritz, Bohrer, Ernestinenstr. 45.
— H. F., Postbmt., kl. Lagerstr. 50.
— Heinr., Bmt., Kalnezeem. Str. 117.
Trainin, Boris Ilj.', Bevollm. der A.-G. der Malzow. Industrien, Popowstr. 1
— Joss., Tschlr., Mühlenstr. 132W9.
— Osche, Bäcker, Säulenstr. 76, W. 1.
Traitschenok, Julie, Wwe., Sprenkstr. 28
Trakan, Mich., Hdlr., Romanowstr. 118
Trakscha, Mik., Schaffn., Palissadenstr. 12W7.
Traktatges., russ., kl. Newastr. 12W1.
Trallmak, Karl, Packer, Adolfst. 13.
D. Trambatzky, 2. G., Fleisch. Inh.: Dav. Trambatzky, Prok.: Rachel Miriam Trambatzky. ⟹ 2906. Scharrenstr. 17. ⟹ 1982. Säulenst. 30.
Trambatzky, Dav., Inh. d. Firma D. Trambatzky, Säulenstr. 30, ⟹ 1982.
— Feige, Strickanstalt, Sünderstr. 5.
— Jos., Klempner, Smolensker Str. 8W1
— Rachel, Fleischhdlg., Eliasstr. 21.
Tramberg, Joh., Schuhm., Wenden. Str. 34
Trambitzki, Eug. Georg', Generalmajor, Mühlenstr. 43, W. 3.
Trambowitz, Alex., Dw., Wenden. St. 3
— Pet., Schmiede, Rabenstr. 16.
Trambach, Schndrn., Königsstr. 15W3.
— Artur, Ing., Newastr. 29W8.
— F., Instr.-M., Wolmar. St. 5, W. 12
— Heinr., Schuhm., Adlerstr. 16, W. 3
— Mik., Tischlr., Matthäistr. 74, W. 27
— Pet., Fleischer, Revaler Str. 74W16.
— Rob., Schuhm., Bienenstr. 14.
A. Trampedach, 1. G., Export, Inh. Heinr. Kehrhahn, Prok.: Wilh. Krebs, Altstadt 15, ⟹ 1405.
Trampedach, Alex. Karl', cand. chem. Schulenstr. 8W14.
— Heinr. Nik.', Ing., Mühlenstr. 40W5
— Jenny, Frl., Gesanglehr., Romanowstr. 7W9, ⟹ 6903.
— Marg., Lehrerin, Mühlenstr. 40,
— Olga, KR-Wwe., Mühlenstr. 40.
v. Transehe-Roseneck, Astaf, Notär der Rittersch.-Kanzlei, Konsistorial-Assessor, Antonienst. 7, W. 2.
— Aleris, Sünderstr. 14W7a.
— Arv., Bes. d. Gutes Ohlenhof, Elisabethstr. 15W1, ⟹ 3860.
— Ed. Nik.', Landrat, Bes. der Güter Neu-Bewershof u. Taurup, Thronf. Boul. 9.
— Herb., Bankbmt., Felliner Str. 1W1
— Joseph, Bes. d. Gutes Ohsolshof, Alexanderboul. 6, Q. 5.
— M., Frl., kl. Schloßstr. 3W3.
— M., Wwe., Alexanderboul. 6W3.
— Paul, Bes. d. Gutes Neu-Schwanenburg, Thronfolgerboul. 13.
— Rud., Georgenstr. 8W5.
— Rud., Rentn., Schulenstr. 13, W. 6 ⟹ 2534.
— Wilh., geb. v. Vegesack, Wwe., Ritterstr. 12W25.
Transfeldt, Alex. Emil', Bildh., Eliasstr. 19W14.
Tranz, A., Schreibw.-Hdl., Dorpater Str. 21, ⟹ 6015.
— Agnes, Klavierlehr., Dorpater Str. 6
Trapizyn, Wass. Mich.', Gend.-Oberst, Marienstr. 52W4.
Trappan, Ed. P., Fleischer, Charlottenstr. 40.
— Ed., Fleischhdl., Säulenstr. 72W19.
Trasewski, Jos., Tschlr., Hospitalstr. 26.
Traskewitsch, Jos., Aufs., Invalidenstr.
Traskunow, Bor., Lehrer, Mühlenstr. 15
Trasse, Anna, Wwe., Auermünd. Str. 4
Tratschewski, Leon, Fuhrm., Dünaburger Str. 49W8.
Tratzkewitsch, Kas., Wwe., Theringerstr. 9
Traube, Krist., Wäsch., Stintseestr. 21W
Trauberg, Math., Wwe., Rodenpoiserstr. 5
— Jak., Artellschtschik, Ritterstr. 145.
— M., Wraker, Lübeckholm 3.
— Pet., Kwh., Revaler Str. 39.
— Th., Exped. am Handelsamt, Wasserstr., Haus Grotin.
Traugott, Jak., Schuhm., Säulenstr. 7
— Schuhm., Suworowstr. 51W9.
— Jak. Nik.', Generalmajor, Milit.-Arzt, Romanowstr. 61W4.
— Max, Reisender, Säulenstr. 76W13.
— Nik., Mitinh. d. Firma F. W. Jeskewitz, Gertrudstr. 37W5.
— Salm., Priv., Säulenstr. 50W3.
Traukmann, K., Schmied, alte Mit. Str. 6
Traulin, Karl, Maler, Matthäistr. 43. ⟹ 7107.
Traumann, Alex., Bmt., Rodenpoiser Str. 15W21.
— Alb. Jan', Fabrikbmt., kl. Vegesackholm 34.

Wein- u. Austern-Stuben Gastelboulevard Nr. 2, Telephon Nr. 38. **Otto Schwarz.** **Wein-, Delikatessen- u. Cigarren-Lager** Bastelboulevard, Ecke der Kalkstrasse.

— Cäcilie, Korresp., Marienstr. 110W41.
— Emilie, Wwe., Alexisstr. 8.
— Hugo, Korresp., Marienstr. 110W41.
— Joh., Tschlr., Bürgerstr. 2.
— Joh. Al.', Malermstr., Friedensstr. 35
— John Fedo., Kfm., Altstadt 5, W. 3
— Kath., Wwe., Holzstr. 12.
— Walli, Klavierlehrn., Alexisstr. 8.
Trautin, Th., Kol.-Hdl., Säulenstr. 92.
August Trautmann, 1. G., Holz-Export, Inh.: Albertine Trautmann, geb. Jaacks u. Karl Jaacks, Königsst. 21, ☎ 547, Neu-Mühlgraben, ☎ 2451
Trautmann, Albertine, geb. Jaacks, Mitinh. der Firma August Trautmann, Antonienstr. 4, W. 2.
— Ad., Bmt., Krusenhöfsche Str. 2.
— Alma, Frau, Rumpenh. Str. 8W6.
— Aug., Tschlr., Ritterstr. 10, W. 3.
— Bolesl., Vorarb., Matthäistr. 57W9.
— Charl., Masseuse, Sünderstr. 23, W. 7.
— Dav., Apoth., Rumpenhöfsche Str. 8.
— Elis., Lehrerin, Kandauer Str. 4.
— Ella, Anstalt für diät. Kuren, Kandauer Str. 4, ☎ 2438.
— Frieda, Kontorbmtn., Kandauer Str. 4
— Friedr., Ebelshöfscher Weg 20.
— Friedr. Emil', Hg., Elisabethstr. 77.
— Fritz, Hsb., Schreyenbusch 1, 3a.
— Henr., Aeltesten-Wwe., Kandau. Str. 4
— Joh., Maurer, Sternstr. 9, W. 11.
— Karl, Maurer, Säulenstr. 93W10.
— Karl, Schlosser, Bersohn. Str. 4W4.
— M., Schlosser, Sprenkst. 56, W. 6.
— Magda, Turnlehr., Kandauer Str. 4, ☎ 2438.
— Matth., Chauffför, Suworowstr. 93.
— Matth., Schlosser, Maurerstr. 3W12.
— Melan., Priv.-Elementar-Schule, Ebelshöf. Weg 22a, Wohn.: Ebelshöfscher Weg 20.
— Nora, Frau, Kandauer Str. 4.
— Osk., Schlosser, Lubahn. Str. 35W7
— Wilh., Mech., Ernestinenst. 19.
— Wilh., Wwe., Fuhrmannsstr. 36.
Trawin, Pet., Maurer, Maurerstr. 3W11
Trawtschenko, Pauline, Wwe., Olivenstr. 7.
— Alex., Maurer, Ritterstr. 44W18.
Trazewski, Kaj., Frisirsalon, Pferdestr. 3
Trean, J., Oberlehrer, Kirchenstr. 25W3.
Trechter, Karl, Hsb., Lagerstr. 29W6.
— Joh., Kwh., Mühlenstr. 57.
Treckische, G., Schndr., Kaufstr. 16W6.
Wilh. Trede, 2. G., Traktör, Inh.: Wilh. Trede, Schonerstr. 1, ☎ 3366 Weinhdlg., Suworowstr. 40, ☎ 4682.
Trede, Wilh., Restaurateur, Schiffsstr. 22
Treff, Ad., Buchdr., Marienst. 50, W. 40.
Treffner, Marg., Frl., Säulenstr. 16W21
Treger, Isr., Schndr., Kathol. Str. 34.
— Itz., Schndr., Jesuskirchenstr. 2W7.
Tregubenko, Alex., Schlosser, Luisenstr. 3
Tregubenkow, Iw., Masch., Dorotheenstr. 37
Trehjin, Christine, Hsbn., Alex. Str. 126.
— Aug., Feilenh., Karolinenstr. 34.
— Gust., Schmied, Moskauer Str. 152.
— Jak., Kol.-Hdl., Suworowstr. 113.
— Karl, Gärtner, Alexanderstr. 126.
Treiber, Hildegard, Krankenw., Ritterstr. 3.
Treiberg, Emilie, Frl., Nikolaistr. 8.
— Jan, Maurer, Spargelstr. 5W50.
Treichler, Fr. Wilh., Geschäftsbote, Ernestinenstr. 6.
— Friedr. Gottl.', Hg., Ernestinenstr. 6.

Treidas, Luise, Wwe., Hsbn., Altautzer Str. 7.
— L., Tischlerei, Altautzer Str. 7.
Treide Sieh auch Treyde.
— Jak., Schlosser, Krebsstr. 11W2.
— Pet., Maurer, Adlerstr. 12W2.
Treidenfeldt, Christ., Wwe., Laboratoriumstr. 19W6.
Treier. Sieh auch Treyer.
— Emilie, Wäsch., Teichstr. 19.
— Otto, Platzmstr., Wiesenstr. 7, W. 10.
Treifeld, Alex., Gerber, Sappeurstr. 1a.
— Emilie, Wwe., Rodenpoiser Str. 1.
— Joh., Ankern., Adselsche Str. 8W11.
Treilinow, Marie, Schndrn., Jaroslawsche Str. 14W14.
Treilohn. Sieh auch Treulohn.
— Indr., Schlosser, Palmstr. 6W4.
— Rob. Aug.', Hg., Parkstr. 8W10.
Treimann. Sieh auch Treymann und Treumann.
— Bernh., Bäcker, Konradstr. 9W4.
— J., Kwh., Kalnezeem. Str. 4, ☎ 599
— Hans, Kellner, Talsen. St. 12, W.5.
— Jak., Koch., kl. Lagerstr. 50.
— Jak., Wraker, Baumstr. 7.
— Jan, Tschlr., Augustenstr. 7W15.
— Indr., Maurer, Matthäistr. 87W4.
— Joh., Pumpenm., Löwenstr., Wasserturm
— Joh., Vorarb., Krebsstr. 5W4.
— Jul., Buchdr., Karolinenstr. 4W5.
— Jur, Kutscher, Mitauer Ch. 2.
— Karl, Montör, Schwartzenh. Str. 10.
— Krisch, Tschlr., Windauer Str. 9.
— Mart., Priv., Karolinenstr. 4W5.
— Mart. Mich.', Hsb., Färberst. 21.
Treinis, Gust. Ad.', Fabrikbmt., Nußstr. 11.
Treirad, Jan, Zimmerm., Schreyenb. 4, 8
— Mich., Schlosser, Dachsstr. 1.
Treisner, Pet., Schndr., Marienstr. 125.
Treisohn, Hillel, Makler, Uferstr. 7W2.
Treister, L., Modew.-Hdl., Alexanderstr. 94 ☎ 6821.
— S., Holzhdl., Friedensstr. 12.
— Sam., Kol.-Hdlg., Schwimmstr. 17. Wohn.: Schwimmstr. 17, ☎ 5352.
Treitschenok, Iw., Kapt., Alexanderstr. 78
Treitz, Joh., Tischlerei, Kirchenstr. 31W16
Trekter, Karl, Tschlr., Rabenstr. 15W18.
— Amal., Bierhdl., Matthäistr. 50.
— Jan, Kol.-Hdl., Säulenstr. 91.
— Mart., Heizer, kl. Milchstr. 10W12.
— Osk., Schlosser, Peterholm. Str. 4W5.
— Rich., Vorarb., Peterholm. Str. 4.
Trelepun, Ad., Kutscher, Mosk. Str. 141
Trelin, B. W., Bez.-Ger.-Bmt., Todlebenboul. 2.
Trelle, Fritz, Kellermstr., Mosk. Str. 141
Treller, E., Buchhdlr., Schulenstr. 2.
Trembel, J., Friseur, alte Mit. Str. 19.
— Jur, Massör, Alexanderst. 28, W.21.
Trempelfeld, Pet., Zimm., Schreyenb. 2, 6
Trensch, Krist., Frau, Gypsstr. 3.
Trentsch, Jul., Heizer, Nikolaistr. 20W12
— Joh., Elektrotechn., Brückenstr. 22W6.
Trentsche, Mich., Chef des Börsentelegr., Hsb., Antonienstr. 14W2.
— Bernh., Telegr.-Bmt., Antonienstr. 15.
— Georg Ferd.', Masch., Schlock. Str. 5
— Osk. Mich.', Hg., Antonienstr. 14W2.
Trenz, Berta, Schndrn., Golding. St.3.
Trepin, Mart., Dw., Seest. 23, W. 10.
Treppin, Mich., Steuerm., Dorotheenstr. 27
— Pet., Oekon. im Frühlingsver., Brückenstr. 32.

Tresin, Jak., Fabrikbmt., Helenenstr. 27
— Jan, Dw., Wolgundsche Str. 15.
— Marz, Schlosser, Säulenstr. 94W30.
Treskin, F. S., Buchhdl., Thronf.-Boul. 25 ☎ 1029, Wohn.: Romanowstr. 61.
— Konst., Buchhdl., Mosk. Str. 121.
— Natalie Sem.', Zollbmtn., Moskauer Str. 121, W. 1.
Treskinow, Leiser, Lehrer, Sprenkstr. 17
Tresp, Aug., Asphaltmstr., 2. Weidend. 25.
Trespe, Anna, Klavierlehr., Schulenstr. 9.
— Malw., Kontorbmtn., Schulenstr. 9.
Tresselt, Hugo Jos.', Buchhltr., Georgenstr. 4W20.
— Elvire, geb. Schröder, Wwe., Romanowst. 73, W. 24.
— Felix Rud.', Fabrikbmt., Mühlenstr. 33.
Tressinski, E., Wwe., Romanowst. 60.
Treßmer, Jan, Dw., Industriestr. 1aW17
Treßwjatski, Bor. Nik.', Student, Dorpater Str. 15, W. 2.
Tretjakewitsch, Alex. Ant.', Bhnbmt., Gertrudstr. 121W26.
Tretjakow, Mich. Konst.', SR, Volksschulinsp., Säulenstr. 35W16.
— Wass., Schaffn., Schreyenbusch 1, 19.
Tretschak, Pet., Tschlr., Artilleriestr. 70.
Wilh. Trettin, 2. G., Gummiwaaren, Niederl. der A.-G. „Kautschuk", Inh.: Wilh. Trettin, Weberstr. 14, ☎ 679.
Trettin, Wilh., Inh. d. Firma Wilh. Trettin, Säulenst. 25W1, ☎ 5088.
— Frieder., Wwe., Säulenst. 25, W. 7.
Treu. Sieh auch Trey.
— Alex. Christ.', Buchhltr., Martinshöfsche Str.
— Adele, Pastoren-Frau, Fellinerstr. 7.
— Anna, Frl., Gertrudstr. 39, Q. 20.
— Ans, Maurer, Pionierstr. 9W5.
— Aug., Schmied, Meinhardstr. 1aW16.
— E. F., Pastor Dir. des Blinden-Instituts, Strasdenhof. Tel. 1563.
— E., Hsb., Gertrudstr. 39.
— Ed., Maler, Dorpater Str. 66, W. 13.
— Herm., Buchhltr., Newastr. 8, W. 10.
— Karl, Pastor an d. Paulskirche, Rumpenhof. Str. 9, ☎ 3538, Spr. 9 bis 12, mit Ausnahme des Dienstags.
— Leop., Buchhltr., Basteiboul. 8W10.
— Nik. Ed.', Klarirer, Gertrudstr. 39W2
— Olga, Frl., Bäckereistr. 10, W. 28.
— Paul, Pastor an der Trinitatiskirche, Spr. 9—12 u. 6—8, Apothekerstr. 14, ☎ 3802.
— Walter Fromhold, Dr. med., Spr. 9—12 u. 6—7, Brückenstr. 22.
Treubach, Marta, Lehr., Nikolaistr. 67b.
Treuberg, Jean Joh.', Alexanderstr. 96, W 4, ☎ 6363.
Treuenfeld & Bosch, Stellenverm.-Büro, Matthäistr. 16, ☎ 5884.
Treuenfels, Rud., Lehrer, Suworowstr. 92
Treufeldt, Alex., Tapez., Böttcherstr. 7.
— Alex. Alex.', Exped., Böttcherstr. 7.
— Alex. Dan.', Hg., Dorpater Str. 33.
— Bruno, Hg., Kalnezeem. Str. 14W5.
„Treugolnik", Russian-American India Rubber Co., Filiale Riga, 1. G., Gummi- und Schuhwaaren, Leder. Inh.: Die Aktiengesellschaft gleiches Namens in St. Petersburg. Prok. in Riga: Rob. Karl' Pander, Buchhalter: Aug. Joh.' Damberg, Altstadt 12, ☎ 543, Postfach 422.

Karl Grünberg, Matthäistr. № 54, im eigenen Hause. Telephon № 2402. Die besten Gummireifen der Welt.

Nur importierte Weine in grösster Auswahl.

Karl Grünberg, Matthäistr. № 54, im eigenen Hause. Telephon No
Die besten Gummireifen der Welt.

Treugolnik

Altstadt Nr. 12, Telefon 543, Postfach 422.

Engros-Verkauf und Lager von:

1860 T.P.A.P.M. С.ПЕТЕРБУРГЪ ТРЕУГОЛЬНИКЪ

Sämtlichen Gummi-Artikeln, Leder-Schuhen

der St. Petersburger mechanischen Fabrik für Fußbekleidung „Skorochod".

Sohlleder und Oberleder.

Treuguth, Eug., Hg., Kirchenstr. 35.
— Arv., Gärtner, kl. Schwalbenstr. 1.
Treuland, Ottil., Volksschulinsp.-Wwe., Lagerst. 11, W. 11.
— Marie, Wwe., Hebamme, Petersburger Ch. 81.
Treulich, Arth., Schlosser, Kalnez. Str. 84.
— Karl, Bmt., Helenenstr. 5W3.
— Karol., Wwe., Säulenstr. 93W11.
Treulieb, Artur, Bäckerei u. Konditorei, Wendensche Str. 8.
— Amal., Frisöse, Alexanderstr. 98W10.
— Ed., Kupferschm., Alexanderstr. 98.
— Ed. R., Werkmstr., Alexanderstr. 147a
— Ernst, Zimmerm., 1. Weidendamm 27.
— Ferd., Kfm., Goldinger Str. 10.
— Ferd. Ew.', Buchhltr., Baldohn.Str.3
— Ferd. Joh.', Korresp., Taubenstr. 29.
— Fritz, Zimmerm., Adolfstr. 3W6.
— Hans, Vorarb., Wilnasche Str. 17.
— Hugo Joh.', Alexanderstr. 147aW28.
— Jan, Dw., Doblensche Str. 6W8.
— Joh. Schlosser, Säulenstr. 86, W. 12.
— Joh., Werkmstr., Ritterstr. 41, W. 5.
— Jul., Mech., Torgel. Str. 1W10.
— Karl, Brauer, Nordst. 21, W. 5.
— Karl, Former, Wolmarsche Str. 31.
— Marie, geb. Berg, Wwe., Mühlenstr. 105W16.
— Oskar, Buchhltr., Matthäistr. 22.
— Paul., Frisöse, Alexanderstr. 88W10.
Treuling, Fritz, Schlosser, alte Mitauer Str. 62.
— Ans, Schmied, Subbathsche Str. 4.
— Selma, Laborantin, alte Mit. Str. 62.
Treulob, Marie, Pfleg., Mühlenstr. 53b
Treulohn, Fritz, Portier, Suworowstr. 12.
— Krist., Wwe., Artilleriestr. 61, W. 3.
Treumann. Sieh auch Treymann und Treimann.
Treumann, A., Kassir., Fuhrmannstr. 9.
— Alex. Joh.', Grotenstr. 7.
— Ed., Schlosser, Nikolaistr. 6, W. 24.
— Emilie, Lehrerin, Kramerstr. 1W3.
— Friedr., Stadtbmt., Mühlenstr. 62.
— Gust., Litogr., Uferst. 23, W. 2.
— Hedwig, Hsbn., Gertrudstr. 64W5.
— Helene, Wwe., Säulenstr. 95W7.
— J., Hg., Marienstr. 47W3.
— Jak., Dw., Zitadelle 2.
— Jan, Former, Gertrudstr. 84W4.
— Joh. Theod.', Jng., Schützenst. 6.
— Jul. Andr.', Hg., Stegstr. 8.
— Karl, Archivar, Bäckereistr. 10W14.
— Karl, Hg., Moorstr. 38.
— Kath., geb. Lorenz, Wwe., Ritterstr.12
— Krischj., Brothdl., Kohlenstr. 36.
— Krist., Wäsch., Hospitalstr. 23W22.
— Lud., Schlosser, Weissenhof. Str. 6b.
— Minna, Frau, Mühlenstr. 107W9.
— Minna, Wwe., Bäckereist. 10, W. 19.
— Ph., Mehlhdlg., Moskauer Str. 130a. u. Sprenkstr. 56, wohnt Moskauer Str. 121, W. 5.
— Rich., Buchhdlr., Dorpater Str. 45.
— Warw., Wwe., Artilleriestr. 71.
— Wold., Hdlr., Moskauer Str. 121W5.
Treumuth, Ed., Schlosser, 1. Weidendamm 20W11.
— Mich., Priv., Ritterstr. 72W57.

Georg Treuwerth,

Romanowstr. 33, Tel. 3231, Postfach 921.

Treuwerth, Fr. Karl', Prov., Säulenstr. 19W16.
— Georg, Techn. Büro, Romanowstr.33, ⊶ 3231, Postfach 921.
— Madde, Wwe., Dorpater Str. 21W15
Trevisani, Franz, Repräsent. d. Handelsh. Wilh. Blumenthal u. Co., Paris, Elisabethstr. 23W9, ⊶ 793.
Trewius, M., Zunahtm., Schwimmst.19.
Trey. Sieh auch Treu.
— Alex., Steller, Weißenhof. Str. 10.
— Alex., Wwe., Dorpater Str. 23, W. 10.
— Alw., Wwe., Alexanderstr. 2W15.
— Aug., Maler, Dorpater Str. 54, W. 6.
— C. J., Intendant u. Bibliothekar d. Musse, Königsstr. 4, W. 6.
— Chr., Nähmstr., Jute-Manufaktur am Stintsee.
— E., Schndrn., Romanowstr. 14W9.
— Felicit., Hgn., Albertstr. 7W11.
— Gust. Fr., Rentner, Thronfolgerb. 21.
— Heinr. Heinr.', Dr., Mag. chem. SR, Prof. am Pol., Alexanderstr. 107.
— Joh., geb. Kalkbrenner, Progymnasium, Alexanderst. 107.
— Irma, Vorst. d. Pfeifferschen Erzieh.-Anstalt, Alexanderstr. 82.
— Karl, Kol.-Hdl., Mühlenstr. 53b.
— Mart., Modew.-Hdlg., Sprenkstr. 2,
— Marta, Frl., Albertstr. 7W11.
— Olga, Frl., Antonienstr. 9, W. 14.
— Pet., Hdlr., Dorpater Str. 54, Q. 6.
— Pet., Töpfer, Alexanderst. 128, W.13
— W., Laborant, Seestr. 1.
— Wilh., Wwe., Alexanderstr. 107, Q. 2.
Treyberg & Jakowlew, Archit.-Büro, Suworowstr. 26W23, ⊶ 6075.
Treyberg, Andr., Schlosser, Jaroslawsche Str. 59W8.
— Friedr., Archit., Suworowstr. 24/26.
— Marie, Hsbn., Mühlenstr. 55aW7.
— Mart., Kirchendiener, Johannishof 3.
— Pet., Hsb., Stapelst. 9, W. 1.
Treyde. Sieh auch Treide.
— Artur Wilh.', Schlosserei, Gertrudstr. 135W3.
— Bruno. Hg., Lagerstr. 11W8.
— Elfr., Fabrikbmtn., Gertrudstr. 45.
— Emilie, Hebamme, Dorpater Str. 6W8
— Eug. Wilh.', Zeichner, Gertrudstr. 135
— J., Klavierst., Schwimmstr. 25W2.
— Jak., Werkzeugm., Lagerstr. 11W8.
— Jan, Hsb., Shitomir. Str. 3W1.
— Joh., Stadtbmt., Taubenstr. 2W2.
— Joh. Wilh.', Materialverw., Gertrudstr. 45W15.
— Irma, Fabrikbmtn., Lagerstr. 11.
— Rud., Lehrer, Sprenkst. 56a, W. 8.
— Wilh., Hsb., Amts-Töpfermstr., Gertrudstr. 135, ⊶ 1714.

Wilh. Treyde & Sohn

Baugeschäft.

Gertrudstrasse 135,

Telefon 1714.

Uebernahme von Bauarbeiten jeglicher Art bei Neubauten und Remonten.

E. Treyden, 2. G., Hirsch-Apotheke, Inh.: Emil Treyden, Sünderstr. 16, ⊶ 1322.
Treyden, Charl., Wwe., Conv. z. hl. Gst. 3.
— Emil Theod.', Inh. d. Firma E. Treyden, Herrenstr. 20 W. 1.
— Eug. Theod.', Mitinh. d. Firma Jörgensen u. Treyden, Gertrudstr. 59W11
— H., Bankbmt., Altstadt 5, Q. 4.
v. Treyer, Magn. Rud.', Jng., Talstr.14
Treyer. Sieh auch Treier.
— Ans, Hsb., Kemmernsche Str. 11.
— Aug., Former, Kemmern. Str. 11.
— Heinr., Aeltester großer Gilde, Inh. der Firma Wittkowsky-Quersfeldt & Co., Ritterstr. 14, W. 1.
— Joh., Schuhm., kl. Königsstr. 9W5.
— Karol., Kol.-Hdl., Duntenh. Str. 2.
Treylon, Joh. Friedr.', Werkmstr., Kohlenstr. 6.
Treymann Sieh auch Treimann und Treumann.
— C., Untern., Neustr. 20, W. 6.
— Else, Massöse, Kirchenstr. 43W1.
— Georg Rob.', Geschäftsf. d. Börsenb., Elisabethstr. 25, W. 1.
— Hugo, Kassir., Pauluccistr. 19W28.
— Jak., Hsb., Schaulen. Str. 8.

Ch. Jürgensohn, Weingrosshandlung, Wallstr. Nr. 20.

– Joh., Bäcker, kl. Lagerstr. 32, ☎ 3899
– Karl, Hsb., Tschlr., Gymnastikst. 6.
– M., Arzt, Spr. 10—12, Elisabethstr. 25.
– M. M., Artilleriestr. 58, ☎ 2776.
– T., Frl., Lehrerin, Elisabethstr. 25W1
[T]rjasum, W., Dw., Sprenkstr. 45, W. 12.
– Jewd., Diener, Marienstr. 91.
[T]ribis, Jw., Kunstschleiferei, Revalerstr.57, ☎ 6093.
[T]ribotzki, Nik., Sortirer, Talst.7, W.40.
[T]riebe, Fried., Feuerw., Mosk. Str. 59.
[T]rifanow, Anani, Hsb., Stadtverordn., Jakobstädt. St. 9, ☎ 1932.
– Emelj., Untern., Kurmanowstr. 20W8.
– Grig., Hsb., Jaroslawsche Str. 59.
– Leon., Priv., Gertrudstr. 119W8.
– Paw., Bahnbmt., Kathol. Str. 32W2.
– Saw., Priv., Jakobstädt. Str. 6W1.
[T]rifilo, Georg, Schuhm., Mühlenstr. 103.
[T]rillhaase, Mar. Aug.', Werkmstr., Alexanderstr. 151W19.
[T]rillos, Pet., Ackern., alte Mit. Str. 6.
[T]rimpel, Ernst, Klempner, Säulenst.34.
– Nik., Hsb., Schreyenbusch 2, 17.
[T]rinit, E., Werkmstr., Lagerstr. 33.
[T]rinitatow, P., Bahnbmt., Dünab. Str. 42.
[T]rinkler, J., Dw., Newastr. 34, W. 8.
– Aug., Student, Gymnastikstr. 18a.
– Wilh., Schaffner, Mit. Ch. 21.
[T]rinko, Ad., Heu u. Hafer, Mosk. Str. 138a
– Adam, Hsb., Heuhdlr., Dünaburger Str. 44W4, ☎ 5768.
[T]rinks, Ant. Ant.', Betriebsbmt., Alexanderstr. 152W10.
[T]rinkun, A., Wwe., Wiesenst. 7, W. 13.
– Jan, Holzhdlr., Offizierst. 5.
– Kas., Masch., kl. Eichenstr. 1W34.
[T]rinkunas, Adam, Hsb., Jaroslaw. St.3
[T]ripke, Aug., Messerschm., Gartenstr. 5.
[T]rippenfeld, J., Rentn., Hermannstr.13.
[T]rischmann, Heinr., Laubstr. 8.
[T]rischel, Hans Jos.', Jng., Petersburg. Ch. 36bW4.
[T]ritschnowitsch, Jan, Zimm., Altenburger Str. 8.
„[T]riumph", sieh Sch. Rabinowitsch.
[T]rius, Luwischa, Frau, Pens., Marienstr. 4 ☎ 4839.
– Channe, Hebamme, Marienstr. 21W6.
– T., Pension, Parkstr. 1aW6.
– Mend., Kfm., Theaterstr. 11W2, ☎ 3990.
– Wulf, Parkstr. 1a, ☎ 4638.
[T]riwosch, B., Kol.-Hdl., Romanowstr.70a ☎ 5678.
[T]riwusch, H., Hausverw., Kurmanowstr.12
[T]rnawski, Abr. Jw.', Stationschefs-Geh., Heinrichsstr. 18W14.
[T]röbner, Marie, Wwe., Karolinenstr. 36.
[T]rofanow, Pankr., Hausverw., Wilna. Str. 4, W. 1.
[J]. M. Trofimow, 2. G., Glas- u. Krystallwaaren, Inh.: Jwan Maximow Trofimows Erben, Herrenstr. 10, ☎ 1398
[T]rofimow, Alex., Bahnbmt., Marienstr.32
– Alex., kl. Petrikirchenstr. 2W4.
– Alexei Jw.', Kfm., Felliner Str. 4W2
– Anast., Wwe., Marienstr. 32W30.
– Boris Jw.', kl. Petrikirchenstr. 2W4.
– Boris Nik.', Jng.-Techn., Kalnezeem. Str. 62.
– Fed., Zimmerm., Gertrudstr. 107.
– J., Leutn., Mosk. Str. 67W2.
– Jw., Hdlr., 2. Weidendamm 38W18.
– Jw., Schlosser, Matthäistr. 104W4.
– Marie, Wwe., Gertrudstr. 62W70.
– Mich., Gerber, Bärenstr. 7.
– Nat., Schndrn., Alexanderstr. 130.
— Nik. Jw.', Leutn., Alexanderst. 1.
— Ossi., Sattler, Kathol. Str. 10W12.
— Serg. Jw.', kl. Petrikirchenstr. 2W4.
— Wlad. Jgn.', Mosk. Str. 67, ☎ 6785
Trofimowitsch, Kath., Aufw., Suworowstr. 82W26.
Trogaischewski, Leont., Hdlr., Bärenhöf. Str. 2a.
Trojanowski, Jw. Jos.', Vorarb., Asylstr. 23W12.
— Onufri Mich.', Privat-Rechtsanwalt, Spr. 9—10 u. 4—6, Königsstr. 8W3, ☎ 4474.
Trojanski, Wladisl. Leonh.', Bahnbmt., Gregorstr. 1.
— Sofie, Bahnbmtn., Gregorstr. 1.
Troinin, Faibit, Hdlr., Popowstr. 3a.
Troinowski, Herm. Theod.', Buchhltr., Industriestr. 10, W. 7.
Troizki, B. W., Privatschule, Dorpater Str., Wöhrmanns Park.
Troizki-Kirchenschule (russ. Kirchenschule), Lagerstr. 25.
Troizki-Nonnen-Kloster, Suworowstr. 126.
Troizky, Nik., KR, Oberlehr., Romanowstr. 24W8, ☎ 6115.
— Pet. Paw.', Aufs., Suworowstr. 99.
— W. W., Privatschule, Romanowst.24.
Troki, L., Ebr. Speisehaus, Schmiedestr. 63W3.
Trolje, Nat., Wwe., Petersb. Ch. 66c.
Tromberg, Osk. Karl', Bankbmt., Basteiboul. 8, W. 9.
v. Trompowsky, Edm., Jng., Dir. der Rig. Balt. Gesellsch. gegens. Kred., Bautechn. Büro, Zollst. 2, ☎ 678.
Tropin, Jan, Schndr. u. Kleiderhdl., Revaler Str. 28W3.
— J., Kleiderhdl., Marienstr. 31.
— Jan, Schndr., Ritterstr. 44W2.
— Karl, Schlosser, Matthäistr. 113W7.
Trosnitzki, Mich. Jewg.', TR, Gouv.-Bmt., Elisabethstr. 55W15, ☎ 4216.
— Olga, Frau, Bmtn., Elisabethstr. 55.
Trost, Aug., Töpfer, Lagerstr. 30, W. 4.
Trotit, Karol., Wwe., Mühlenst. 108.
Trotschka, Alf., Privat., Wilnaschestr. 12.
Trotz, Kath., geb. Erdfuß, Wwe., Talsensche Str. 14.
N. K. Trotzki, 1. G., Felle, Jnh.: Noch. Trotzki, Albertstr. 2a, ☎ 4389.
Trotzki, Noch., Jnh. d. Firma N. K. Trotzki, Albertstr. 2aW4.
— Wilh., Hdlr., Wilnasche Str. 12.
E. Trousche, 2. G., Handelsvermittl., Jnh.: Ed. Trousche, Gildstubenst. 2. ☎ 748.
Trouschee, Ed., Jnh. d. Firma E. Trouschee, Gildstubenst. 2, W. 7, ☎ 748
Trubatsch, Nik. Alex.', Bahnbmt., Mühlenstr. 129W1.
— Nik., Bankbmt., Kandauer Str. 39a.
— Wass., Bmt., Dünaburger Str. 54.
Trube, G., Schlosser, Talsensche Str. 4.
— Rich. Herm.', Fabrikdir., Schulenstr.10
Bau- u. Kunstschmiede „Molot", M. Trubek. 2. G., Jnh.: Mendel Trubek, Ritterstr. 103, ☎ 1783.
Mowscha Trubek. 2. G., Manufakturw., Jnh.: Mowscha Trubek, Dampfstr. 33.
N. Trubek. 2. G., Manufakturw., Jnh.: Chaim Nissen Trubek, Münzstr. 7, ☎ 2607.
Trubek, H., Kfm., Petrifriedhof 5W2.
— Max, Hg., Dampfstr. 33, W. 2a.
— Mowscha, Jnh. d. Firma Mowscha Trubek, Dampfstr. 33.
— Nik., Hg., Dampfstr. 33, W. 2a.
— Nissen, Jnh. d. Firma N. Trubek, Elisabethstr. 21bW10.
Trubin, Dm. Boris', Bahnbmt., Gertrudstr. 67W16.
— S., Schndr., Stegstr. 9W2.
Trubizyn, Mich. Proch.', Sekr. d. Hafenverw., Nikolaistr. 69aW13, ☎ 872.
Truchan, Anufr. Wik.', Schaffn., Katholische Str. 9W2.
„Trud", Drahtweberei u. Blechlocherei, Dorpater Str. 22, ☎ 5056.
Trüb, Heinr., Agent, Säulenstr.46, ☎ 2447
Trühl, Herb. Wold.', Abt.-Chef der Ges. „Prowodnik", Eliasstr. 10W4.
Truhart, Herm. Herm.', vereid. Rechtsanwn., Spr. 10—1 u. 4—5, Nikolaistr. 6, ☎ 7108, wohnt Elisabethstr. 12W7, ☎ 5908.
— Klara, Frl., Klassendame, Jägerstr.4.
Truhse, Luise, Gemüsehdl., Spreyenb.1, 6.
Trukan, Ossi., Vorarb., Duntenhöf. Str. 50
Trukschan, Sinowja, Wwe., Schreyenbusch 6, 8.
Trull, Osk., SR, Thronfolgerboul. 21.
Trulle, Mart. Jw.', Renteibmt., Dikkeln. Str. 1.
Trumpatzki, eS., Hdlr., Geertrudstr. 54.
Trumpe, Kasp., Kellner, Maurerstr. 5.
Trumpmann, Aug., Maler, Artilleriestr. 33
— Amal., Hdlrn., Marienstr. 51W2.
Trunne, Joh., Hsb., Gymnastikstr. 26a.
Trunow, Georg Wass.', Stabskapt., Kalnezeemsche Str. 1W4.
Trupp, Apol., Tschlr., Dünaburger Str.48
— Jsid., Vorarb., Wenden. St. 19.
— M., Montör, Gertrudst. 73, W. 21.
Trusche, Georg, Kwh., Altonaer Str. 9, ☎ 5118.
— J., Kol.-Hdl., Heinrichsstr. 18.
Truschenkow, N., Schaffn., kl. Palissadenstr. 11, W. 3.
Truschin, Jes., Schmied, Gustavstr. 1.
Truschinski, Alex., Wwe., Nikolaistr. 83.
— Alex., Wraker, kl. Altonaer Str. 3.
Truschnis, Franz, Tschlr., Pernauer Str. 13W27.
Truse, Jda, Wwe., Matthäistr. 29W8.
Truskewitsch, Kas., Schlosser, kl. Palissadenstr. 8W54.
Trusle, Ans, Schlosser, Konradstr. 2.
— Jur, Hsb., Ebelshöfscher Weg 28.
Truslit, Jak., Hsb., Fockenhöf. Str. 10.
Trusow, Nik., Schndr., Romanowst.125.
Truß, Fritz, Hsb., Eisengießerei, Schreyenbusch 2, 3, ☎ 7004.
Trussow, H., Lehrn., Pauluccistr. 10W11.
Trutschinis, Matw., Fuhrm., Suworowstr. 73.
Truzzi-Frankoni, Rud., Zirkusdir., Parkstr. 3W6.
Tryndin, Fed. Boris', TR, Probirkammerbmt., Säulenstr. 16W10.
Tschabas, Vikt., Bäcker, Artilleriest. 59
— Karl, Feilenh., Revaler Str. 51.
Tschablis, Joh., Kol.-Hdl., Laubstr. 12
Tschabski, Mich., Vorarb., Schreyenbusch 3, 10.
Tschachas, Jsaak Ljwow.', Jng., Mühlenstr. 55W7.
Tschack, Anna, Wwe., Ritterstr. 66.
Tschadarein, Pet. Jak.', Schneidermstr., Romanowstr. 47W2.
Tschadder, Joh., Hsb., Schulzenh. Str. 16.
Tschaibe, Alfr., Schuhm., Altonaer Str. 24.
Tschajestinas, Joh., Hsb., Grodno. Str.7

Karl Grünberg, Matthäistr. № 54, im eigenen Hause. Telephon № 2402. Die besten Gummireifen der Welt.

Eigene Filialen: Mühlenstr., Ecke der Suworowstr., Tel. 325. Hagensberg, Waldstr. 4a, Tel. 3950. Weberstrasse, Ecke der Altstadt, Tel. 1569. Mitauer Chaussee 12, Tel. 3055.

Tschajewski, Pr. Andr.', Hg., Popowstr. 8.
— Foma, Kol.-Hdl., Tulasche Str. 2.
— T., Hsb., Tulasche Str. 2, W. 1.
Tschaikowski, Tit. Woiz.', SR, Bahnkontrollbmt., Ritterstr. 75bW2.
— Kas., Schmied, Konradstr. 11.
— M., Heizer, Polotzker St. 7, W. 15.
Tschakarn, Pet., Baunntern., Säulenstr. 40W25.
Tschake, Dav., Bauuntern., Grünstr. 3.
Tschaks, Lena, Dw., Sternstr. 5, W. 14.
Tschakste, Amalie, Frau, Romanowstr. 59
— Dora, Fuhrhltrn., Revaler Str. 76.
— Jan, Bahnbmt., Marienmühlenstr. 10.
— Jan, Tschlr., Schreyenbusch 2, 6.
— Minna, Wwe., Matthäistr. 99.
— Pet., Zimmerm., Artilleriestr. 57W8.
Tschaksten, Jul., Wwe., Gertrudstr. 109.
Tschakstin, K., Stauer, Muckenholmsche Str. 21W5.
— Krisch., Maurer, Säulenst. 78, W. 18.
— Mart., Maurer, Pionierst. 4, W. 7.
— R., Dw., Säulenstr. 47, W. 8.
Tschakurs, Jw. Grig.', Bahnbmt., Hsb., Karolinenstr. 19W5.
Tschalei, Jw., Hg., Säulenstr. 6W28.
Tschalikow, Paw. Charlam.', Bahnbmt., Hermannstr. 13.
Tschally, Anna, Wwe., Hospitalst. 41.
Tschamann, Karl, Masch., Soldatenstr. 6.
— Ludw., Hdlr., Kohlenst. 34.
Tschamow, Eug. Nik.', KReg., Zollbmt., Elisabethstr. 77W17.
Tschampel, Franz, Hsb., Grenzstr. 13.
— Ernest., Oberin, Ritterstr. 7.
Tschander, Anna, Hsbn., Kalugasche Str. 20
— Joh., Mitinh. d. Hotel Imperial, Alexanderboul. 3W10.
— Julie, Wwe., Jurjew. Str. 1.
— Pet., Messerschm., Hamannstr. 5.
Tschander-Skadatz, Joh., Schnitt und Nähschule, Marstallst. 2, W. 9.
Tschangul, A., Hsb., Bierhdlr., Schreyenbusch 1, 41.
Tschanke, Andr., Zimmerm., Pernauer Str. 23a, W. 12.
— J., Schriftf., Matthäistr. 74, W. 7.
— Joh., Hebamme, Matthäist. 41, W.2.
— Karl, Matthäistr. 74, W. 7.
Tschapa, Andr., Dw., Rutzau. St. 27.
Tschapas, Mich., Schndrn., Wolmar.Str.9
— Jw., Polizeibmt., Matthäistr. 54.
— Matw., Dw., Nikolaistr. 32, W. 3.
Tschapski, Karl, Fuhrm., Wilna. St. 12.
Tschapul, Pet., Fuhrm.-W., alte Mitau. Str. 33, W. 11.
Tschapurs, Jw., Hsb., Säulenstr. 29.
Tscharka, Pet., Glasm., Wilnaschestr. 1.
Tscharnoi, Joh., Sattler, Essenhöfsche Str. 26.
Tscharring, Ed. Mik.', Maurerpol., Grenzstr. 40.
— Charl., Wwe., Hsbn., Gymnastikstr.10
— Jan, Stauer, Thüringensche Str. 12.
— Karl, Telegr.-Bmt., Gymnastikstr. 4.
— Osk., Hdlr., Theringer Str. 12.
Tschastny, Pet., Bahnbmt., Twer. St. 5.
Tschatsch, M., Mosk. Str. 104W12.
— Karl, Schlosser, Unionst. 12, W. 2.
— Marie, Kwh., Hospitalstr. 6.
Tschatsche, Gust., Hg., Mühlenstr. 38W2.
Tschauga, Mik., Tschlr., Gertrudstr. 109.
Tschauschanski, Kath., Wwe., Säulenstr. 35.
— Jw. Pet.', Bmt., Säulenstr. 35W5.
Tschauski, Alex. Jakowl.', Privat-Rechtsanw., Spr. 9—10 u. 5—6, Kalkstr. 1, ☎ 1253.
Tschebet, Pet., Müller, Kathol. St. 42.

Tschebrikow, Ant., Hsb., Bergstr. 28, Q. 1.
Tschechowitz, Bolesl., Kfm., Schulenst.13, W 17, ☎ 3994.
— Ossip, Bildh., Hospitalst. 35, W. 7.
— W., Landw., Artilleriestr. 5, W. 1.
Tscheekur, Pet., Maurer, Suworowstr. 45
— Gust., Fuhrm., Lubahn. St.13, W.3.
Tscheglow, A., Schuhm., Revaler Str.48
— Alexei, Färber, Lermontowstr. 5.
Tschekanow, A., Amts-Böttchermstr., Adlerstr. 22, ☎ 1250.
Tschekanowski, Joh., Kontorbmt., Antonienstr. 15, W. 26.
Tschekulajew, S., Geschäftsf., Mosk.Str.65
Tscheljustkin, J. A., HR, Oberlehrer, Basteiboul. 11W9, ☎ 5718.
W. P. Tscheluchin, 2. G., Höckerw. u. Tabak, Inh.: Wassili Petr. Tscheluchin, Dünamarkt 138 und Marienstr. 16.
Tscheluchin, Wass., Inh. d. Firma W. Tscheluchin, Marienstr. 16W1.
Tschelzow, Marie, Nik.', Wwe., Albertstr. 4, W. 2.
Tschemitschenko, Konst., Leutn., Waffenstr. 9W14.
Tschemme, Jan, Dw., Felliner Str. 1.
Tschenitschnikow, P., Lehrer, Uferstr. 37.
Tschensnowitsch, A., Hdlr., Katholische Str. 28W15.
Tschepelis, Franz, Zimmerm., Romanowstr. 105W6.
Tschepelkin, Alexei Fed.', Bahnbmt., Doblensche Str. 9W4.
— Theod., Hsb., Doblensche Str. 4.
Tscheplinski, Jan, Töpfer, Holmstr. 8.
— Ant., Bäckerei, Moskauer Str. 33.
Tschepujanz, A., Zimm., Kreßlerstr. 3.
Tschepulai, Alex., Bmt., Matthäistr. 47.
Tscherascheikin, Helene, Wwe., Gertrudstr. 110, W. 6.
Tscherebejew, Nad., Oberstleutn.-Wwe., Hilfsstr. 12.
— Wera, Frl., Hilfsstr. 12W18.
Tscherenin, Jewd. Nik.', Kassir., Altstadt 15.
— Nik., Theaterboul. 1W4a.
Tscherepanow, Mich. Mich.', Bevollm. der Firma M. J. Bostandjoglo in Moskau, Dorpater Str. 20, W. 20.
Tschereski, Stan., Bahnbmt., Grobin. Str.4
Tscherewski, Paul Theod.', Hg., Schlocksche Str. 7.
Tscherikow, Nik., Hdlr., Lubahn. Str. 8.
Tscherjukin, Alex., Kapellmstr., Marienstr. 83.
Tscherkassow, Pet. Mich.', Bmt., Augustenstr. 11.
Tscherkow, Nik., Musiker, Bärenstr. 16W1
Tscherkus, Ludw., Gener.-Wwe., Alexanderstr. 79W3.
Tschernagorow, Wass., Hdlr., Witebsker Str. 37, W. 13.
Tschernay, J., Kurzw.-Hdl., Sprenkstr.17
Tscherner, Gust., Chem., Dünam. Str. 20a
Tschernewski, J., Bahnbmt., Wolmarsche Str. 27.
— Jw., Bahnbmt., Palissadenst.19, W.6
— Nik., Schndr., Gertrudst. 65, W.25.
— Wilh., Maler, Färberstr. 32W7.
Tschernjakow, Jw., Zimmerm., Hospitalstr. 7W11.
Tschernjawski, Franz, Bahnbmt., kl. Palissadenstr. 21W37.
— Jos., Vorarb., Schrunden. Str. 5.
— Nat., Bmtn., Taubenstr. 22W3.
— Nik., Bahnbmt., Kathol. Str. 8W3.
— Ossip, Bahnbmt., Schreiberst. 1, W.22
— P. A., Bez.-Ger.-Bmt., Nikolaistr.67b

— Paul Mich.', Hg., Elisabethstr. 9W8
— Pet., Kirchendiener, Schloßplatz 5.
— Rosa, Frau, Hsb., Wolgund. Str. 9
— Vincent, Holzwr., Wolgund. Str. 9
— Wass. Anemp.', Bmt., Säulenstr. 6
— Wik., Masch., kl. Palissadenstr. 21W3
Tschernjawski-Dubinski, Alex. Wass., Oberlehrer, Nikolaistr. 64W6.
Tschernich, A., Kesselschm., Laborat. Str. 5
— Andr., Zollbes., Palissadenstr. 20W8.
Tschernichowski, S., Zahntechn., Alexanderstr. 2W21.
Tschernikoff, A., Buchhdlr., Säulenstr. 54
— Rosa, Wwe., Säulenstr. 54, Q. 13.
Tschernikow, Pet., Dw., Mühlenstr. 122
Tschernin, Abr., Glaser, Romanowst.96
— Ch., Putz u. Modehdlg., Sprenkst.37
— H., Modew.-Hdl., Marienstr. 21.
Tschernis, Jos., Schuhm., Jaroslawsche Str. 20W4.
Tschernischew, Alex., Hsbn., Palissadenstr. 32.
— Konst., ehem. Schulkurat., Säulenstr. 6
Tschernizyn, N. W., Topogr., Marienstr.5
Tschernoglasow, Fed., Bmt., Säulenstr.49
Tschernogubow, Serg. Grig.', Kapt., Rigastr. 12W19.
Tschernow, Alex., Badeanst., Pet. Ch. 28
— Alex., Hsb., Exped., Petersb. Ch. 28.
— Ant., Maurer, Mosk. St. 130a.
— Eug., Wwe., Hsb., Dorotheenst. 41
— Lisa, Hdlrn., Petersb. Ch. 28.
— Marie, Hausverw., Petersb. Ch. 28
— Mich., Hg., Hospitalstr. 3.
— Mord., Hdlr., Palissadenstr. 25.
— N., Fotogr.-Atelier, Dorotheenst. 41
— Sophie, Wwe., Dorotheenst. 41.
— Wass. Nik.', Portier, Romanowstr. 4
Tschernowski, Jan, Kwh., Kurische Str.3
— Joh., Amtsbote, Windstr. 23.
— Minna, Wwe., Windst. 6, W. 11.
— Ossip, Maurer, Mitauer Ch. 18.
Tscherny, F., Bmt., Ritterstr. 75aW9.
— P. A., Zollbes., kl. Neustr. 1W7.
Tschernyschew, M. D., Hg., Gesellenstr. 2
Tscherpalow, J. J., Priv., Dorotheenstr.
Tschertkow, N. K., Bahnbmt., Dorotheenstr. 19.
Tschertow, Nik., Artellschtsch., Sprenkstr. 71, W. 15.
Tscherwik, Jos., Oberschaffn., Gerberstr. 1
Tscherwinski, L., Wwe., Schlock. St. 4
— Wass. Pet.', HR, Kassir. der Reichsb. Jakobsstr. 28W12.
Tscherwonikow, N. M., Hsb., Dünaburg. Str. 58.
Tscheschichin, Mar., Lehrn., Schützenstr.
— Wssewolod Jewgr.', Litterat, vereid. Rechtsanw., Marienstr. 3W6.
Tschesnik, Abr., Hg., Eliasst. 19, W. 1
Tschesnowitzki, Ant., Bahnbmt., Pionierstr. 7, W. 24.
Tschessler, Abr., Uhrm., Romanowstr. 13
— Ruben, Bäcker, Revaler Str. 32.
Tschesufjanetz, Just., Modelltschlr., Fuhrmannsstr. 42.
Alexei Tschetkin, 2. G., Eisenwaren, Inh.: Alexei Tschetkin, Alexanderstr.10
Tschetkin, Alexei, Inh. d. Firma Alexei Tschetkin, Alexanderstr. 105, W. 2.
Tschetschkow, Jw., Polier, Talstr. 18a
Tschetkowski, Bruno, Kfm., Säulenstr. 4
Tscheiwertis, Jw., Fuhrm., Wendensche Str. 34, W. 2.
Tschewibus, Jw., Schndr., alte Mitauer Str. 19.
Tschibuk, Zalle, Mützenm., Kalkstr. 27.

Karl Grünberg, Matthäistr. № 54, im eigenen Hause. Telephon № 2402. **Die besten Gummireifen der Welt.**

Wein- u. Austern-Stuben
Basteiboulevard Nr. 2, Telephon Nr. 80.
Otto Schwarz.
Wein-, Delikatessen- u. Cigarren-Lager
Basteiboulevard, Ecke der Kalkstrasse.

Tschigas, Mart., Wagenb., Rumpenhöf. Str. 19, W. 26.
— Jur, Postbmt., Matthäistr. 52W54.
Tschiglinski, Off., Bahnbmt., Elisabethstr. 22W18.
Tschikanowitz, Wik., Bahnbmt., kl. Palissadenstr. 25.
Tschikinow, Kir., Hdlr., Bachstr. 10.
J. Tschikste. 2. G., Petroleum, Benzin, Lampen u. Maschinenöl, Inh.: Johann Tschikste, Wallstr. 18, ☎ 954.
Tschikste, Alfr. Jw.', vereid. Rechtsanw., Marienstr. 10a, ☎ 5530.
— Anna, Hdlrn., Dachsstr. 2.
— Anna, Hsbn., Polangensche Str. 14.
— Edde, Schndrn., Wolmar. St. 32.
— Jak., Ing.-Techn., Prok. d. Firma Wiecken & Ko., Thronfolgerboul. 23.
— Joh., Inh. der Firma J. Tschikste, Kalkstr. 1, W. 6.
Tschikul, Konst. Ant.', Werkmstr., Alexanderstr. 145.
Tschikunow, Kath., Hsb., Revalerstr. 55.
— Alex., Hausverw., Revaler Str. 55.
Tschingul, J., Hdlr., Palissadenst. 33.
Tschinkur, F., Bäckerei, Sünderstr. 3, ☎ 4584.
Tschinnow, K. N., Bahnbmtn., Elisabethstr. 101.
Tschipan, Leon, Bahnbmt., Palissadenstr. 23, W. 40.
— Kasp., Maurer, Rabenst. 7W6.
Tschirkow, Stabsrittmstr., Elisabethstr. 103
Tschirta, Wass., Zollartellschtschik, Mittelstr. 6W3.
Tschische, Alex., Maurer, Segelstr. 7.
Tschischko, A., Dr.-Wwe., Pension, Albertstr. 1W7.
Tschishewski, Wlad. Wlad.', Bankbmt., Newastr. 26.
Tschishikow, A. J., Student, Karolinenstr. 17W6.
— Alex. Alex.', Kb., Dorpater Str. 56.
Tschistjakow, Ser., Kfm., Dorp. Str. 86.
— Wass. Nik.', Kameralh.-Bmt., Mühlenstr. 20.
Tschistow, Paul, Holzhdlr., Gerberstr. 8.
Tschitschewski, Rob., Hsb., Bikkernsche Str. 78.
Tschitschka, Pet., Hg., Popowstr. 8W8.
Tschoder, Pet., Hsb., Grenzstr. 19a.
Tschörner, Gust. Ant.', Färb.-Techn., Dünamünd. Str. 20W3.
Tschoka, Adam, Drahtarb., Säulenst. 78.
Tschorka, Bert., Tschlr., Charlottenstr. 19.
Tschornobrow, G., Schndr., Parkstr. 1.
Tschornoi, Leibe, Kwh., Pauluccistr. 10.
Tschuberkis, Franz, Hsb., Sternstr. 10.
Tschude, Emilie, Frl., Newast. 26, W. 86
Tschuder, Jak., Buchhltr., Newastr. 12a.
Tschudinow, Wl. Alex.', Leutn., Marienstr. 56.
Tschudowski, Jul., Frl., Dünamündesche Str. 15, W. 17.
— Alma Wilh.', Fabrikbmtn., Waldstr. 4a.
— Jul. A., HR, Postbmt., Marienst. 4.
— Wilh. Jw.', Bahnbmt., Waldstr. 4a.
Tschukowsky, R., Tschlr., Kathol. Str. 2.
Tschukst, Jak., Schmied, Marienstr. 113.
Tschukstin, Karl, Maurer, Suworowstr. 97
Tschulit, Pet., Heizer, Sprenkstr. 65.
— Jan, Schlosser, Obststr. 10, W. 8.
— Joh., Milchhdl., Suworowstr. 23.
Tschulka, Ernst, Tschlr., Palissadenst. 32.
Tschulke, Ed., Hsb., Marstr. 5.
— Jak., Hsb., Tschlr., Altonaerstr. 26.

Tschulkow, M. S., HR, Ehrenfriedensrichter, Bmt. d. Gouv-Beh., Mosk. St. 1, ☎ 471.
— Alex., Ing., Karolinenstr. 19W12.
— Marie, Wwe., Matthäistr. 40W20.
— Mich., Bmt., Turgenjewstr. 2.
— S. Sem.', Schriftf. am Nikolaigymn., Schulgeb., Nikolaistr.
Tschulkstin, John, Holzhdlr., Schlocksche Str. 43.
Tschullit, Kath., Ebelshöffsche Str. 12.
— Mart., Zimmerm., Säulenstr. 55.
Tschulukin, Alex., Musiker, Säulenstr. 107
Tschumakin, K. D., Akz.-Kontrol., Mühlgrabener Str. 5.
Tschumen, Anna, Wwe., Drosselstr. 30.
Tschumenkow, A., Schndrn., Marstallstr. 32
Tschunke, Chr., Seifensiederei, Bikkernsche Str. 78b.
Tschunker, Erhard Mart.', Geschäftsf. d. Oekonomischen Gesellsch. der Hausbes., Agent der 2. Russ. Vers.-Ges., Zollstr. 2W19.
— Karl Mart.', Tischlermstr., Alexanderstr. 188W4.
Tschunkur, Jan, Untermstr., Schreyenbusch 4, 18a.
Tschunkut, Jurre, Hsb., Bausk. Str. 27.
Tschuprowsky, Mich., Hg., Dorpat. Str. 83.
— Sem. Mich.', Bahnbmt., Gertrudstr. 115
Tschurgel, Wass. Fom.', Bahnbmt., Kalnezeemsche Str. 75.
Tschurin, Marie, Hsb., kl. Mosk. Str. 3.
Tschurkin, Sem. Jw.', Stations-Vorst.-Geh., Kurmanowstr. 16W24.
Tschurko, Franz, Vergold., Kathol. Str. 48
Tschurkste, Heinr., Hsb., Alschwangerstr. 20
— Jak., Hsb., Altenburg. Str. 14.
— Otto, Tschlr., Dünaburger St. 20.
Tschurylin, B., Schndrn., Elisabethstr. 22
— Leiser, Musiker, Popowstr. 3aW105.
Tschuse, Jak., Priv., kl. Vegesacksh. 21.
Tschuteiko, Adam, Bmt., Alexanderstr. 106
— Alex., Schuhm., Antonienstr. 11W7.
Tschutschelo, K., Wwe., Sadownikowstr. 18W40.
Tschutschin, Stef., Hsb., Jarosl. Str. 20. ☎ 3999.
Tubelis, Sam., Hsb., Poltaw. St. 1.
Tuberg, Mart., Amts-Buchb.-Mstr., Dorpater Str. 56, W. 8.
Tubul, Konst., Hsb., Schreyenb. 2, 28.
Tuchin, Jw. Step.', Bahnbmt., Newastr. 36W6.
Tuchke, Ed., Fleischer, Beamtenstr 1.
„Tudor“, Akkumulatorenfabr. (Inh.: A. Krause), Nikolaistr. 60, ☎ 3595.
Tüger, Mützenm., Witebsk. St. 22.
Türk, Hans, Priv., Tuckumer St. 11.
Tuff, Scholom, Hdlr., Eliasst. 12, W. 4.
Tuhr, A. J., Bmt., Segelstr. 11.
Tuhter, K., Buchhdl., Alexanderstr. 105.
— Joh., Jb., Alexanderstr. 168W10.
Tuigin, Georg Jw.', Bahnkassir., Marienstr. 4W24.
Tuka, Jan, Tschlr., 1. Weidendamm 1.
Tukazier, Behr, Kachelhdlr., Moskauer Str. 21W7, ☎ 1852.
Tukkis, Franz, Dw., Scheunenstr. 6W11.
Tukkum, Jan, Kwh., Adselsche Str. 3.
— Olga, Auss., Artilleriestr. 43W4.
— Jan, Hsb., Adselsche Str. 3W1.
Tuknas, Jan, Feuerwehrm., Kieferustr. 11
Tukris, Joh., Schndr., Ritterstr. 72W14.
Tuksnis, Joh., Klempn., Matthäistr. 58.
Tulbowitz, Abr., Holzhdlr., Matthäistr. 64aW5.
— A., Kwh., Marienstr. 70, ☎ 5889.

— Leiba, Hdlr., Matthäistr. 52.
— M., Kol.-Hdl., Kurmanowstr. 12W1, ☎ 4244.
— Mane, Kfm., Kurmanowstr. 20bW28, ☎ 5496.
— Mich., Hdlr., Revaler St. 28, W. 22.
— Mottel, Kol.-Hdl., Kurmanowstr. 29. ☎ 6055.
— S., Kol.-Hdl. u. Bäckerei, Wendensche Str. 3.
— Süßk., Seifenfabr., Sternstr. 2, ☎ 3820.
— Wulf, Kwh., Revaler Str. 28, ☎ 6319.
Tulij, Jan, Fleischer, Ritterstr. 71W28.
Tulin, Gust., Tschlr., Säulenst. 108.
Tulischewski, Veronika, Hsb., Wwe., Romanowstr. 39, W. 4.
— A., Schlosser, Romanowstr. 39.
B. Tultschinski & O. Rabinowitsch. 1. G., Holz u. Getreide, Inh.: Berisch Tultschinski, Jungfernstr. 13, ☎ 2686
Tultschinski, Berisch, Inh. d. Firma B. Tultschinski & O. Rabinowitsch, Jungfernstr. 13.
Tulupow, Nik., Buchhltr., Mosk. St. 261
— Alex., Buchhltr., Mosk. Str. 273aW1
Tulz, Marie, Schndrn., Kurische Str. 5a.
Tumakow, Eug. Feod.', KA, Zollbmt., Nikolaistr. 1a.
Tumansky, Alex. Sem., Zollbmtn., Alexanderstr. 31, W. 12.
— Wlad. Nik.', Friedensr., Dorp. Str. 49
Tumarkin, D., Zahnarzt, Spr. 9—12 u. 3—5, Weberstr. 1W4.
Tumasan, Karl, Lieferant, Hospitalst. 8.
Tumaschewski, Eudok., Wäsch., Revaler Str. 48W35.
Tumascheiwitz, Mart., Kleiderhdl., Säulenstr. 72.
Tumenis, Wik., Feuerw., Turgenjewstr. 2.
Tumor, P., Theaterbmt., Schloßstr. 18.
Tumowitsch, Jos., Strb.-Schaffn., Suworowstr. 108W6.
Tumpur, Elise, Speiseh., Brückenstr. 10.
Tumsch, Pet., Weber, kl. Altonaerstr. 8.
— Wilh., Zimmerm., kl. Altonaer St. 8.
Tumschewitz, Ed. W., Architekt, Jägerstr. 5W2.
Tunath, Fritz, Kellner, Marienstr. 127.
Tunt, Heinr., Musiker, Suworowst. 73.
— Joh., Lehrer, Romanowstr. 31W7.
v. Tunzelmann, Marta u. Marie, Frl., Mühlenst. 66, W. 28.
— Anna, Frl., Mittelstr. 10W16.
Tupik, Edde, Wwe., Suworowstr. 60.
Tupikewitsch, Fritz, Schlosser, alte Mitauer Str. 20.

K. F. Tupikow
Tee-, Frucht-, Kolonial-Waren- und Weinhandlung.
Ecke Kalk- und Wallstrasse, Telefon 625.
Filiale:
Alexanderstrasse Nr. 29, Ecke Gertrudstrasse, Telefon 1571.

Karl Grünberg, Matthäistr. № 54, im eigenen Hause, Telephon № 2402
Die besten Gummireifen der Welt.

Nur importierte Weine in grösster Auswahl.

Karl Grünberg, Matthäistr. № 54, im eigenen Hause. Telephon № ... Die besten Gummireifen der Welt.

K. F. Tupikow, 2. G., Kolonial-, Frucht-, Delikatessen- und Wein-Hdl., Inh.: Konst. Feodorow Tupikow, Kalkstr. 5 ☎ 625, Alexanderstr. 29, ☎ 1571.
Tupikow, Konst. Feod., Inh. d. Firma K. F. Tupikow, Alexanderstr. 29 ☎ 1571.
Tuppe, Aug., Zimm., Alexanderstr. 165.
— Joh., Steller, Alexanderst. 165.
Tuppel, Marie, Aufw., Ritterst. 59.
— Eva, Wwe., Gertrudstr. 121W59.
Tuppin, Alex., Mstr., Brückenstr. 10.
— Krisch, Schndr., Artilleriest. 35, W.5
Tupping, Elias, Masch., Löwenstr. Wasserturm.
Tuppul, G., Tschlr., Gertrudstr. 87.
— Joh., Tschlr., Helenenstr. 8.
Tuptrain, Ed., Hg., 2. Weidendamm 1.
Turakewitz, Agaf., Wwe., Meinhardtstr.8
Turausk, Jak., Schlosser, Hilfsst.13, W.6
Turenok, Ign., Bahnbmt., Mosk. Str. 47
Turgel, Wulf, Handschuhm., Lagerstr. 36
Turgenjew, Serg. Wass.', Ing.-Techn., Johannisstr. 3W5, ☎ 6025.
Turin, J., Schndr., Sprenkstr. 29W28.
Turinski, Jos., Hg., Romanowstr. 64W30
Turk, Pet., Former, Artilleriestr. 34.
— Jak., Schndr., Romanowst. 69, W.4.
— Jan, Bmt., Hsb., Irmlausche Str. 6.
— Jurre, Tschlr., Grenzst. 18.
— Maria, Miß, Lehrerin, Andreasstr. 1.
— Matth., Hsb., Abguld. Str. 23, Q. 1.
— Otto, Kellner, Newastr. 25W25.
Turkan, Jw., Hdlr., Trinitatisstr. 9W8.
Turkewitz, Ludw., Bmt., Marienstr. 83.
— Ant., Zimmerm., Pernauer Str. 14.
— Pet., Schuldiener, Dorotheenstr. 41a.
Turkin, Jw., Klempner, Romanowstr. 111
Turkis, Jula, Frau, Adlerstr. 12W22.
— Pet., Vorarb., Alexanderstr. 156W23
Turks, Otto, Dw., Schulenstr. 7W17.
— Ed., Restaurat., Kathol. Str. 2W7.
Turlapow, Pet. Jw.', Sekr. d. Reichsb., 1. Weidendamm 3W14.
Turm, Mich., Töpfer, Kathol. Str. 2W4
Turmann, Arkad. N., Gouv.-Bmt., Ritterst. 83, W. 16.
— Anna, Bmt.-Wwe., Zitadelle 2a.
— Ant., Hgn., Petersb. Ch. 4.
— Otto, Schlosser, Kemmern. St. 13.
Turnis, Joh., Hdlr., Mühlenstr. 103W8.
Turnverein, Rigaer, Turnhalle neben der Stadt-Realschule, ☎ 5414.
Turnverein, Hagensberger, Baldohnsche Str. 11, ☎ 2345.
Turowski, Jan, Dw., Wolmar. Str. 43.
Turschetzki, Apol., Hsbn., Gogolstr. 12.
Turski, H., Ing.-Chem., Marienstr. 51.
Turtschilo, M., Hsb., kl. Mosk .Str. 19.
A. Turtschinowitsch, 2. G., Inh.: Al. Turtschinowitsch, Amts-Malermstr., Königsstr. 47, ☎ 1996.
Turtschinowitsch, Alex., Aeltest. d. St. Johannis-Gilde, Aeltermann des Maleramts, Inh. ob. Firma, Königsstr. 47.
Turtschinski, D., Bahnbmt., Kurmanowstr. 10, W. 10.
— Marta, Frau, Karolinenstr. 26W7.
Turtzin, Dav., Hsb., kl. Mosk. St. 13.
Tuschkalejew, P., Dom.-Verw.-Bmt., Strujenstr. 2.
Tusik, Ust., Hsb., Schaffner, Palissadenstr. 20.
Tuslit, Hel., Frl., Mittelstr. 3W6.
Apollinaria Tusow, 2. G., Badstube, Trinitatisstr. 36.

Tusow, S. W., Wwe., Hsbn., Trinitatisstr. 34.
— Karol., Wwe., Säulenstr. 33W13.
— Jw., Bahnbmt., Ziegelstr. 5W7.
Tutan, Trine, Wwe., Ritterstr. 66W4.
Tutsch, Pet., Hg., Moskauer Str. 117.
— Stan., Schaffn., kl. Palissadenst. 2a.
Tutschas, Wik., Schndr., Kalnez. Str. 86
Tutsohn, Eva, Wwe., Romanowst. 75
Tuttur, Ans, Töpfer, Laboratoriumsstr.5
— Aug., Schmied, Laboratoriumsstr. 5W2
— Lisa, Wäsch., Revaler Str. 48W26.
Tuwi, Jan, Schlosser, Feldstr. 7W12.
Twardsitzki, Alex., Berg-Ing., Säulenstr. 60W6.
Twergjanski, N., Exped., Mühlenstr. 25.
v. Twerjanowicz, Jw., TR. Telegr.-Bmt., Schiffsstr. 13W12.
Twerjanowitsch, Franz, Bmt., Alexanderstr. 76W6.
— Jw., Agent, Kathol. Str. 58W71.
Twerjanowitz, Jw., Zollart., Katharinendamm 14, W. 4.
Twerionas, Ant., Brandmstr., Steinstr. 17
— Step., Bierhdlr., Moskauer Str. 80.
Tweritinow, E., Frau, Münzstr. 11.
Twerski, H., Hdlr., Mühlenstr. 92W3.
— Olga, Wwe., Theaterboul. 9W25.
Twintit, Jan, Chaufför, Scharrenstr. 21
Tyder, Emil Mart.', Magazin-Verw. Revaler St. 4, W. 4.
Tyler, Reginald Georg', Chem., Martinshöffsche Str., Salamander.
Tylo, Alex., Feuerwehrm., Turgenjewstr.2
Tynabor, Alma u. Emma, Krankenpfl., Revaler Str. 35W13.
— Marie, Wwe., Revaler Str. 35W13.
Tyranoff, Jw. Jw.', Bürochefsgeh., Matthäistr. 64b, W. 3.
— J., Fotogr., Marienstr. 33, ☎ 6629.
Tyron, Alex., Hsb., Kalnezeem. Str. 37 W4, ☎ 1309.
— Reinh. Alex.', Uhrm., Grünstr. 7W4.
Tytmen, P. J., Ing.-Techn., Newastr. 12
Tytschinin, P., Priester, Lagerstr. 37.
Ubogow, Jur, Glaser, Palmstr. 9W8.
Uchke, Ed., Kassenbote, Nikolaistr., Sozietätsgeb.
— Joh., Bankbote, Ankerst. 5W6.
— Karl, Kassenbote, Nikolaistr., Soziet.-Gebäude.
Uchmann, Gotth., Hg., Kaufstr. 7, W. 4
— Herm., Schmiedemstr., Dampfstr. 76.
Ucke, Ernst Osk.', Buchhltr., Karlsstr., Polizeigeb. W 1.
Uckscke, Arth. Friedr.', Prok. d. Firma Leroff u. Ahrendt, Newastr. 15, W. 3, ☎ 2051.
Udalow, Jw., Schuhm., Jaroslaw. Str.53
Ed. Udam & Ko., 2. G., Hauswirtschaftliche Maschinen u. Geräte, Kommanditges. Eduard Brede einz. offen. Gesellschafter, Kaufst. 9, ☎ 1215.
Udam, Ed. Wilh. Reisender, Kirchenstr. 4W9.
— Joh. Karl', Kassir., Kirchenstr. 35W19
Udra, Hel., Wwe., Fuhrmannsstr. 13.
— Jur, Maurer, Mosk. Str. 147W17.
Udre, Hel., Wwe., Marienstr. 89W13.
— Jul., Tapez., Taubenstr. 1.
— L., Wwe., Antonienstr. 6W12.
Udris, Wold., Schlosser, Wenden. Str. 41
— Jan, Schlosser, Reval. St. 61, W.3.
Udrowski, Kas., Schndr., Sadownikowstr. 12W3.
Ueberdünsche Kassen sieh unter Spar- u. Vorschußkassen.

Ueberdünscher Geselliger Verein, Lagerstr. 18 ☎ 3331.
Ueberdünscher lett. Wohltätigkeits-Ver., Sprenkstr. 4, ☎ 4989.
Ueckermann, Ad., Werkmstr., Alexanderstr. 106.
— Rud. Heinr.', Hg., Romanowstr. 29.
Uexküll-Güldenbandt, Alfr. Georg', Baron, Dir. d. Akt.-Ges. A. Wolfschmidt, 1. Weidendamm 27, ☎ 131.
— E., Baronin, Mühlenstr. 35, W. 2.
— Wilh. Reinh.', Baron, Zollbmt., Thronfolgerboul. 8, W. 2.
Ufers, Emil Ed.', Abt.-Chef d. Ges. Prowodnik, Mühlenstr. 34W16.
Uff, Joh., Mech., kl. Altonaer Str. 5.
Ugalnikow, Andr., Zimm., Brückenstr. 26
Ugianski, B., Hg., Marienstr. 8W8.
Uhder, Alex., Privat., Mühlenstr. 72.
— A., Maurer, Revaler St. 65, W. 31
— Ant. Christ.', Buchhltr., Lagerstr. 41
— Bernh., Schuhm., Alexanderstr. 194.
— Chr., Schndr., Lagerstr. 41, W. 3.
— Ed., Expreß, Wendensche Str. 13.
— Jan, Kutscher, Popowstr. 6W16.
— Joh., Hg., Talsensche Str. 4aW1.
— Joh., Schlosser, Petersb. Ch.4, W.26
— O., Ritterstr. 75b, ☎ 6591.
— Wilh., Postbmt., Färberstr. 11.
Uhdnis, Reinh., Vorarb., Alexisstr. 12.
Uhdre, Charl., Wwe., Romanowstr. 60.
— Anna, Hebamme, Gertrudstr. 55W14.
— Anna, Schndrn., Gymnastikstr. 11.
— Dor., Wwe., Wachholderstr. 5a.
— Ernst, Mälzer, Suworowstr. 97, W. 19.
— Ewald, Mech., Suworowstr. 87W7.
— Georg, Hdlr., Karolinenstr. 23W11.
— Herm., Packer, Gertrudstr. 113W88.
— J. E., Exped., Katharinendamm 6W6.
— Jan, Kol.-Hdl., Sprenkstr. 58, W. 4.
— Jan, Maurer, Sprenkstr. 58W3.
— Joh., Maurer, Klüversholm. Str. 2.
— Joh., Exped., Katharinendamm 8W9.
— Konst., Vorarb., Schreyenbusch 2, 2a
— Lorenz, Dw., Wolgund. Str. 30.
— Minna, Wäsch., Alexanderstr. 107W17
— Tennis, Masch., Ritterstr. 40, W. 1
— Wlad., Hdlr., Maurerstr. 3W4.
Uhdris, Brenz, Schlosser, Torgel. Str. 4
— A., Vorarb., Meinhardtstr. 7W3.
— Christ., Maurer, Pernauer Str. 23a
— Jan, Bäcker, Kalnezeemsche Str. 95
— Jan, Kwh., Marienburger Str. 1.
— Jan, Maurer, Adlerstr. 18W6.
— Joh., Hdlr., Suworowstr. 140W25.
— Karl, Drahtweberei, Marienst. 92. ☎ 4587.
— Karl, Hsb., kl. Palissadenstr. 11.
— Lene, Wwe., Laboratoriumsstr. 7W6.
— Mad., Blumenhdl., Kasernenstr. 1.
— Pet., Kol.-Hdl., kl. Milchstr. 7.
— Reinh., Dw., Alexisstr. 8W3.
Uhle, Pet., Kol.-Hdl., Helenenstr. 14.
Uhler, Dora, geb. Taube, Maklerin, Doblensche Str. 7.
— L., Zahnarzt, Spr. 10—12 u. 4—6 Schmiedestr. 3.
— R., Zahnarzt, Säulenstr. 65, W. 8
Uhlin, K., Hsb., Gymnastikstr. 11.
Uhlmann. Sieh auch Ullmann und Ulmann.
— K., Vergold.-Gesch., Pferdest. 3, (Inh.: E. Blauberg).
— Karol. Karl', Frl., Thronfolgerb. 21
— Ludw., Hsb., Moritzstr. 16.
— Mar., Wwe., Sadownikowstr. 45.
Uhn, Karl, Musiker, Hilfsstr. 14.
Uhrberg, Elm., Assistenzarzt, Ritterstr.7

Ch. Jürgensohn, Weingrosshandlung, Wallstr. Nr. 20. Telephon Nr. 106.

Uhtar, Gust., Schaffner, Revalerstr. 57.
Uhthoff, Heinr. Aug.', Braumstr. u. Dir. d. Akt.-Ges. Bierbrauerei Gust. Kunzendorff, Matthäistr. 8.
Uhtow, Feod., Exped., Schlocksche St. 30
Uhwa, W., Friedensr.-Frau, Säulenstr. 51
Uibopuu, Ed. Pet.', Buchhltr., Margaretenstr. 18W3.
Uido, A., Wwe., Säulenstr. 77, W. 23.
Ujert, Joh., Schlosser, Duntenhöf. Str. 2
— Karl, Hsb., Grodnosche Str. 2.
Ujma, Ed., Fabrikbmt., Schiffstr. 34W6.
Uipus, Jan, Heuhdlr., alte Mit. Str. 33
Uiske, Jul., Fuhrm., Artilleriestr. 33W23.
Ukis, Rud. Wilh.', Bmt., Dorp. Str. 25.

Gold. Med. Antwerpen 1885 — Gold. Med. Amsterdam 1883
Moskau 1882.
A. Ukonin,
Gesellschaft der
Zarsko-Sseloer Tapeten-Fabrik.
Filiale Riga:
Theaterboulev. 8. Telefon 1875.

Ukrainzew, Nik., Rentn., Marienst. 110.
Uksas, Jos., Bäcker, kl. Altonaer St. 10.
Uksche, Jan, Makler, Alexanderstr. 105.
Ukst, K., Lieferant, Trinitatisstr. 2W11.
Ukstin, Joh., Dw., Gertrudstr. 33W7.
Ukus, Anton, Hsb., Pernauer Str. 26.
Ulba, Jos., Zuschndr., Dorp. Str. 85.
Ulberg, Hans, Kontordiener, Amalienstr. 4, W. 2.
Ulbrich, Wilh., Werkmstr., Alexanderstr. 146
Ulehn, Kasp., Amtsbote, Jakobsstr. 12.
Uleiku, Andr., Registrator, Schiffsstr. 15.
Ulfowitsch, Schlom., Makler, Romanowstr. 110, W. 11.
Ulge, Paul, Kfm., Dorotheenstr. 21.
Uljan, Pet.,, Glasm., Frauenburgerstr. 6.
Uljanow, Anna, Hgn., Sadownikowstr. 37
— Alex., Buchhltr., Moskauer Str. 137
— Nik. Wass.', Artellschtsch., Pet. Ch. 14
Uljanowski, Alex., Bahnbmt., Gertrudstr. 106.
Uljas, Karl, Küster, Jakobsst. 12, W. 5.
Ulich, Anna, Musiklehr., Fellinerstr. 10.
— Karl Wilh.', Korresp., Fellinerstr. 10
Ulin, Karl, Kol.-Hdl., Gymnastikstr. 11.
— J., Amtsbote, Sternstr. 20W10.
Ulinski, J., Ladendiener, Scheunenst. 17.
— Emmel., Wwe., Mühlenstr. 15.
Ulitsch, Kas., Kirchendiener, Pokrowstr. 3.
Ulitz, Aug., Fleischer, Kalnez. Str. 3.
Uliver, A., Tschlr., Rujensche Str. 5.
Russisch-Schwedische Messerfabrik „Fenia" M. Uller, 2. G., Inh.: Mendel Uller, Rodenpoiser Str. 67/69, ☎ 3601.
Uller, Herm., Herrenstr. 27.
— Mend., Inh. d. Messerfabrik „Fenia", Alexanderstr. 121W10.
Ullgren, Rich. Joh.', Ing., Mitinh. d. Firma Silfverhjelm & Ullgren, Nikolaistr. 28W6, ☎ 4260.
Carl Ullmann, 2. G., Fabrikation von Zementwaren u. Dachpappe, Inh.: Carl Ullmann, Prok.: Carl Fr. Ullmann jun. Fabrik: Duntenhofsche u. Erlenstr.-Ecke (neben Eichenheim), ☎ 1070, Kontor: Wallstr. 14, ☎ 1069, Niederlage bei den roten Speichern, ☎ 868, Postfach 555.

Carl Ullmann,
Cementwaaren- und Dachpappen-Fabrik,
Kontor: Wallstrasse 14
Postfach 555.

Ullmann. Sieh auch Uhlmann und Ulmann.
— Ad., Frisör, Mühlenstr. 20.
— Andr., Drahtz., Schlocksche Str. 31.
— Ans, Schlosser, Bullensche Str. 26a.
— Ant., Zimmerm., Martinshöf. Str. 2.
— Aug., Tschlr., Kohlenstr. 4.
— Carl Fr., jun., Prok. d. Firma Carl Ullmann, Stettiner Str. 1, ☎ 5969.
— Carl sen., Inh. d. Firma Carl Ullmann, Elisabethstr. 13W7.
— Dav., Schlosser, Marienstr. 87, W. 6.
— Dora, Wwe., Mühlenstr. 109W19.
— Ed., Portier, Wasserstr. 19.
— Edg. Ed.', Dipl.-Ing., Dir.-Geh. am St. Elektr.-Werk, Säulenstr. 6W23.
— Elisab., Hebamme, Brückenstr. 11W10.
— Elisab., Wwe., Romanowstr. 54W29.
— Emil, Archivar, Gertrudstr. 74W26.
— Emilie, geb. Graß, Postbmt.-Frau, Ritterstr. 17, W. 11.
— Ernst, Taubst.-Lehrer, Marienstr. 40
— Fritz, Hsb., Schreyenbusch 4, 12.
— Georg, Rechnungsbmt. d. Gasanst., Felliner Str. 1W8.
— Georg Ed.', Ing.-Techn., Kaisergartenstr. 1W4.
— H., Exped., Gertrudstr. 56W17.
— Heinr., Schlosser, Segelstr. 9, W. 14.
— J., Frl., Bmtn., Felliner St. 1, W. 8.
— J., Masseur, Wallstr. 24, W. 10.
— Jan, Schlosser, Schreyenb. 4, 20.
— Jan, Zimmerm., Segelstr. 9W3.
— Jeannot, Hg., Mühlenstr. 72, W. 18.
— K., Schlosser, Rodenpoiser Str. 15.
— K. A., Expreß, Mühlenstr. 100, W. 25.
— K. E., Portier, Ritterstr. 16, W. 6.
— Karl, Buchhltr., Gertrudstr. 74W29.
— Karl, Frisörgesch., Antonienstr. 11.
— Karl, Friseur, Elisabethstr. 10, W. 14
— Karl, Hsb., Liebetsholm 1.
— Karl, Schmied, Petersb. Ch. 65bW2.
— Kasp., Hsb., Torfstr. 8, Q. 1.
— Krisch, Töpfer, Adlerstr. 12W19.
— Mart. Herm.', Bürodiener, Brückenstr. 11W10.
— Meyer, Fleischhdl., Eliasstr. 21.
— Nik., Hdlr., Säulenstr. 32W6.
— Paul, Elektrotechn., Dorotheenstr. 4.
— Pet., Bmt., Pernauer Str. 25.
— Renatus, vereid. Rechtsanw., Spr. 9—10 u. 4—6, Konv. z. heil. Geist 7, ☎ 883.
— Rich., Kontordiener, 1. Weidend. 17.
— Th., Bäckerei, kl. Lagerstr. 23.
— Th., Maurer, Segelstr. 17.
— Wilh., Drahtz., Taubenstr. 41.
— Wilh., Schmied, Mastenstr. 2.
— Wold., Techn., Elisabethstr. 13W7.
Ullmer, Karl Wilh.', Priv., Romanowstr. 2W7.
Ullrich. Sieh auch Ulrich.
— C., Frl., Kalkstr. 10, W. 7
— Ed., Schuhm., Konradstr. 16, W. 2.

— Emma und Amal., Handarb.-Lehrer., Romanowst. 17, W. 1.
— Gust., Typogr., Antonienstr. 15W21.
— Heinr. Joh.', Werkmstr., alte Mitauer Str. 62, W. 4.
— J., Handarb.-Schule u. Wohn.: Romanowstr. 17, Q. 1.
— Joh., Hg., Säulenstr. 83W18.
— John, Koll.-Prok. d. Firma Hugo Herm. Meyer, Elisabethstr. 10a.
— Jul., Frl., Alexanderstr. 103.
— Klara, Frl., Alexanderstr. 103, W. 4
— Osk. Ferd.', Prok. d. Firma J. Burchard, Konsulstr. 5.
— Paul., Wwe., Gertrudstr. 40W14.
— Wilh., Koll.-Prok. d. Firma Carl Seidenschnur & Ko., Elisabethstr. 69
— Wilh., Werkmstr., Alexanderstr. 146.
Ulm, Jan, Fleisch- u. Wursthdlg., Laboratoriumstr. 23.
— Jan, Dw., Ritterstr. 53W10.
— Pet., Fleischer, Mühlenstr. 153.
Ulmanbreed, Jak., Masch., Dorotheenstr. 3
Ulmann. Sieh auch Uhlmann und Ullmann.
— Anna, Frl., kl. Schwimmstr. 4, W. 4
— E. K., Kellner, Artilleriestr. 19.
— Frieda, Frau, kl. Schwimmstr. 4.
— J., Priv., Nikolaist. 6, W. 19.
— Joh., Hsb., Artilleriestr. 8, W. 3.
— Lisa, Wäsch., Färberstr. 6a, W. 21.
— Meyer, Fleischer, Romanowstr. 161.
— Mich., Fleischer, Romanowstr. 157.
— Wilh. Jak.', Tschlr., Wolmar. Str. 19
Ulme, Pet., Tschlr., Gertrudst. 85.
Ulneek, Jan, Fuhrm., Wolmar. Str. 15.
Ulp, Karl, Tschlr., Suworowstr. 122.
Ulpe, Ad., Buchb., Newastr. 26, W. 57.
— Alex., Schlosser, Sprenkstr. 23a.
— Alex., Vertr. d. Buchhdlg. Gesellsch. Kultur, Kirchenst. 31, W. 2, ☎ 5286
— Alma, Bmtn., Gertrudstr. 43W30.
— Armin Wold.', Laborant, Schwartzenhöfsche Str. 12.
— Elis., Pension, Theaterboul. 9W11.
— Herm., Hausvater d. Bettelvereins, Wolmarsche Str. 23, Q. 1.
— Jak., Hdlr., Romanowstr. 18W21.
— Joh., Expreß, Newastr. 9, W. 36.
— Joh., Untermstr., Fockenhöf. Str. 1.
— Joh., Vorarb., Suworowstr. 82.
— Karl, Drahtz., Torgel. Str. 1W12.
— M. W., Lehrerin, Romanowstr. 17W7.
— P., Tschlr., Gertrudstr. 62, W. 55.
— Pet., Fuhrm., Artilleriestr. 40.
— Theoph., Frl., Vorst. d. Reichsdeutschen Stifts, Ernestinenst. 34.
Ulpen, Karl, Schlosser, Wolgund. Str. 10
Ulpis, Anna, Wwe., Matthäistr. 71W36.
— Kas., Zimmerm., Palissadenstr. 39.
— Mart., Dw., Industriestr. 3b.
Ulpo, Ant. Laur.', Bahnbmt., Mühlenstr. 125.
Ulrich. Sieh auch Ullrich.
— Berta, Schndrn., Brunnenstr. 2W17.
— Henr., Wwe., Mühlenstr. 95.
— Hugo, Amts-Buchb.-Mstr., Jakobsstr. 10W2.
— J., Tischlerei, Petrifriedhof 19. wohnt Schwimmstr. 26, W. 17.
— Joh., Maler, Revaler Str. 33W7.
— Mara, Opernsäng., Theaterboul. 10, II.
— Otto, Mech., Schlocksche Str. 27.
v. Ulrichen, Herb. Heinr.', Hg., Romanowstr. 62W5.
— Verena, geb. v. Wilpert, Fellinerstr. 8
Ulrichson, Joh., Gärtner, Mühlenstr. 37.
— Georg, Aufs., Schützenstr. 9, W. 6.

Karl Grünberg, Matthäistr. № 54, im eigenen Hause, Telephon № 2402
Die besten Gummireifen der Welt.

Eigene Filialen: Mühlenstr., Ecke der Suworowstr., Tel. 325. Weberstrasse, Ecke der Altstadt, Tel. 1569. Hagensberg, Waldstr. 4a, Tel. 3950. Mitauer Chaussee 12, Tel. 3055.

Ulrikter, Indr., Schlosser, Alexanderstr. 151W8.
Ulsky, Jw., Schlosser, Fuhrmannsstr. 36.
Ulwin, K., Gerber, Schreyenbusch 1, 22.
Umblia, Konr., Masseur, Spr. 1—1½, Dünamünd. Str. 18, ⊶ 6454.
Umbras, Jw., Fuhrm., Wolgund. Str. 19a
Umbraschun, Kas., Besucher, Aahof. Str. 4.
— K., Schndr., Kathol. Str. 44W3.
Ummal, A., Makler, Honigstr. 1W20.
Umpa, Mich., Fuhrm., Offiziersstr. 1.
Umpart, Karl Kas.', Mstr., Schonerst.3.
Umur, Alex., Holzhdlr., Revaler Str. 41
— Pet., Vorarb., Schreyenb. 5, 20W1.
Unbedacht, Karl, Buchhltr., Lagerst. 23.
— Christ., Zimmerm., Bienenstr. 6W11
— Georg, Hg., Matthäistr. 54W4.
— Th., Sattler, Gertrudstr. 121W47.
Undritz, Reinh., Arrendator, Plettenbergstr. 13.
— Art., Lehrer, Ritterstr. 12W21.
Undsenas, J., Postbmt., Dorp. Str. 101.
— Adam, Bmt., Kathol. Str. 46W43.
Undul, Fritz, Maurer, Windauer Str. 25
— Th., Kol.-Hdl., Säulenstr. 84.

Rigasche Gegenseitige

Unfall-Versicherungs-

Gesellschaft.

Gr. Neustr. 14. Telephon 815.

Sprechstunden 10—4.

Unfallversicherung, Rigasche, Neustr. 14, geöffnet 10—4, ⊶ 815.
Ungailo, Osf., Hsb., Konradstr. 10.
Unger, Erna, Frl., Ritterstr. 6W11.
— Ferd. Wilh.', Prof. d. A.-G. „Kautschuk", Gertrudstr. 38W8.
— Jak., Fleischer, Revaler Str. 55.
— Joh., Masch., Muckenholm. Str. 7.
— Jos. Jos.', Apoth.-Geh., Romanowstr. 36W10.
— Leonh., Werkmstr., 1. Weidend. 17.
— Paul, Hg., Mühlenstr. 37W35.
— Pet., Kutscher, Plettenbergstr., Rigaer Stahlwerk.
v. Ungern-Sternberg, Marie, Gesanglehr., Georgenstr. 9W5.
— Artur, Baron, Elisabethstr. 33W4.
Unglaube, Otto, Elektrotechn. Werkst., Gertrudstr. 37, ⊶ 1701.
Ungur, Elsa, Schndrn., Ernestinenstr. 45
— Jan, Montör, Schreyenbusch 1, 8a.
— Jan, Schlosser, Hospitalstr. 35W30.
— Kasp., Zimmerm., Adolfstr. 17W3.
— Marie, Wwe., Revaler Str. 56W5.
Unikowski, Kas., Dw., Brauerstr. 6W14.
„Union", Konfektfabr., sieh Gebr. Judin.
„Union", Kühlhaus-Ges., Sieh Marshall.
„Union", Messerfabrik. Sieh Jul. Beyer u. Ko.
„Union", Radfahrer-Ver., Rig. Abt., Schulenstr. 12a.
Univer, Henn, Bolderaa, ⊶ 1413.
— Anna, Bolderaa, ⊶ 1413.
„Universal", Schuhw.-Fabr., Sieh J. Slutzkin.
Unne, Ludw., Zimm., Suworowstr. 91.
Unrein, Joh., Schndr., Königsstr. 26W7.
Unt, Ernst, Schlosser, Revaler St. 69.
Unterkircher, Georg, Mech., Moritzstr. 3.
— Joh., Hsb., Kandauer Str. 25, W. 1.
Untermann, Ed., Schmied, Birkenstr. 1.

Unterstützungsver. d. Altgläubig., Jesuskirchenstr. 3.
Unters.-Gefängn., Turmstr. 1, ⊶ 435.
Untin, Jan, Schuhm., Erlenstr. 8W7.
— Karl, Rentn., Matthäistr. 50, W. 8.
Untinowski, Karl, Hg., Gertrudstr. 54W35
Unverhau, Arv., Oberlehrer, Insp. der Börsenkommerzschule, Todlebenboul., im Schulgebäude, ⊶ 7198.
— B., Archit., Alexanderstr. 85, ⊶ 1026
Unverricht, Wilh., Lehrer, Alexanderstr.104
Upedan u. Grigor, Bürstenhdl., Alexanderstr. 109.
Upedan, Joh., Bürstenb., Alexanderstr. 109
— Joh., Kol.-Hdlg., Alexanderstr. 127.
Upen, Ed., Hsb., Grotenstr. 5.
Upen, Pet., Hg., Hsb., Hofesstr. 10.
Upeneek. Sieh auch Uppeneek.
— Ans, Verw. d. Rig. Lagers d. Schokoladenfabr. Georges Bormann, Marstallstr. 11, ⊶ 3772, wohnt neue Ritterstr. 3aW7.
Upeslahz, Joh., Telegr.-Bmt., Muckenholmsche Str. 19.
Upespurwin, Mik., Schlosser, Färberstr. 32W8.
Dav. Upiht & Ans Kalning, Schriftgießerei Gutenberg, 2. G., Säulenstr. 55, ⊶ 2096.
Dav. Upiht, 2. G., Bauuntern., Augustenstr. 8, ⊶ 1169.
Upiht. Sieh auch Uppit.
— Dav., Hsb., Bauuntern., Mitinh. der Firma Dav. Upiht u. Ans Kalning, Augustenstr. 8, ⊶ 1169.
— Marie, Wwe., Augustenstr. 8, W. 15.
Upjosep, Karl, Masch., Schlock. St. 20.
Upmal, Ed., Dw., Mühlenstr. 68W5.
— Ernst, Hg., Nordstr. 19W22.
— Friedr., Zimmerm., Sternstr. 31.
— Heinr., Werkmstr., Charlottenstr. 32.
— Jan, Lackirer, Kiefernstr. 14, W. 2.
— Jan, Maurer, Hospitalstr. 27.
— Jan, Tischlr., Pernauer Str. 15W24.
— Ida, Hsbn., Charlottenstr. 30a.
— Ign. Ant.', Bahnbmt., Gertrudstr.115
— Indr., Schlosser, Petersb. Ch. 28W11
— Joh., Expreß, Artilleriestr. 23, W. 11
— Joh., Hdlr., Rumpenhöf. Str. 19W27.
— Jw. Krist.', Bez.-Ger.-Bmt., Hilfsstr. 13, W. 14.
— Kath., Hausverw., Charlottenstr. 30.
— Marie, Wwe., Hapsaler Str. 3W6.
— Mart., Destillat., Mastenstr. 1W4.
— Mich., Schmied, Unionstr. 12W6.
— Pet., Tischlr., Schulenstr. 13.
— Wold. Joh.', Zeichner, Helenenstr. 8
Upmalneek, Fritz, Zimm., Färberstr. 23.
— Pet., Tischlr., Schulenst. 13, W. 29.
Upmann, A., Kontordiener, Herrenstr. 22
— Aug., Schlosser, Kownosche Str. 22.
— Dav., Hsb., Rodenpoiser Str. 53.
— Dav. jun., Montör, Rodenpoiserstr. 53
— Ernst, Tischlr., Alexisst. 1.
— Fritz Dav.', Bahnbmt., Schlock-Str.5.
— Jak., Priv., Amalienstr. 4.
— Ilse, Wwe., Schlocksche Str. 35a.
— Joh., Fabr.-Aufs., Brückenstr. 20.
— Joh., Feldscher, Waggonstr. 6W2.
— Joh., Gärtner, Bauskesche Str. 20.
— Karl, Hdlr., Weißenhof. Str. 6b.
— Karl, Holzwr., Kownosche Str. 22.
— Ludw., Masch., Katharinendamm 1a.
— Mel. Georg', Aufs., Brückenstr. 3W6.
— Mik., Fuhrm., Ambothen. Str. 12.
— Pet., Elektrotechn., Martinsh. Str. 2.
— Pet., Kwh., Krebsstr. 23.
— Wille, Zimmerm., Obststr. 8, W. 5.

Upnit, Mart., Oekon., Jägerstr. 8W7.
Uppan, F., Kalkhdlg., Gogolstr.5, ⊶ 7121
Uppatneek, Sim., Maler, Rumpenhöf. Str. 3.
Uppe, K., Zeichner, Sprenkstr. 23bW11
— Olga, Frl., Alexanderstr. 174W40.
Uppelinz, Joh. Otto', vereid. Rechtsanw., Spr. 9—11 u. 2—3, Newastr. 23
Uppen, Jan, Maurer, Wolmar. St. 41.
— Pet., Messerschm., Windauer Str. 48.
Uppeneek. Sieh auch Upeneek.
— Alex., Schaffner, Dorotheenstr. 27.
— Alw., Wwe., Säulenstr. 86, W. 23.
— Andr., Kutscher, Färberstr. 15W25.
— Arn. Jak.', Hg., Nikolaistr. 67aW24
— Ernst, Ankern., Mosk. Str. 168W2.
— Eug., Hdlr., Adlerstr. 1W2.
— Ew., Hsb., Ritterstr. 151.
— Franz, Zuschndr., Schreyenb. 2, 40.
— Jak., Drahtz., Dünamünd. Str. 32.
— Jak., Zimmerm., Appusensche Str. 16
— Jan, Fuhrm., Färberstr. 15W9.
— Jan, Hdlr., Matthäist. 97, W. 12.
— Jan, Hsb., Unionstr. 24, W. 1.
— Jan, Schlosser, Fockenhöf. Str. 20.
— Jan, Schlosser, Ritterstr. 151.
— Joh., Ankern., Hasenholm. Ufer 1.
— Jos., Gießer, Kaukasische Str. 7.
— Jur, Gärtner, Appusen. Str. 16.
— Karl Fritz', Buchhltr., Libauer Str. 7
— Krisch, Dw., Schlocksche Str. 46.
— Sam., Hdlr., Windstr. 7.
— Stan., Vorarb., 2. Weidend. 38W16.
Uppesjur, Alex., Pol.-Bmt., Revalerstr.70
Karl Uppit, 2. G., Kolonialw., Inh.: Karl Uppit, Alexisstr. 1.
Uppit. Sieh auch Upiht.
— Alex., Bmt., kl. Altonaer Str. 13.
— Andr., Kurzw.-Hdl., Schreyenb. 1, 17b
— Andr., Schlosser, Elisabethstr. 7.
— Andr., Schlosser, Sprenkstr. 25W19.
— Anna, Dw., Romanowstr. 62.
— Anna, Strickerin, Revaler Str. 75.
— Ans, Maurer, Wendensche Str. 41.
— Aug., Klavierst., Alexanderstr. 103.
— Aug., Weber, Altonaer St. 3.
— Berta, Wwe., Alexanderstr. 168.
— Dav. Pet.', Kassir., Dorpater Str. 26.
— Dor., Wwe., Hilfsstr. 6.
— E., Hgn., Hilfsstr. 6.
— E., Maler, Wiesenstr. 4W23.
— Ed., Fuhrm., Charlottenstr. 6.
— Ed., Sattler, Peterholm. Str. 8W6.
— Eva, Wwe., Pokrowstr. 18, W. 53.
— Heinr., Bierhdlg., Duntenhöf. St.54.
— Heinr., Hsb., Amts-Fleischermstr., Alexanderst. 146, ⊶ 4894.
— Heinr., Hsb., Moritzstr. 5, Q. 1.
— J., Fuhrm., Marienstr. 132W16.
— Jak., Bahnbmt., Alexanderstr. 28W31.
— Jak., Dw., Invalidenstr. 4W8.
— Jak., Expr., Alexanderstr. 28W31.
— Jak., Hsb., Schreyenbusch 2, 37a.
— Jak., Maler, Pernauer Str. 22W16.
— Jak., Oekonom, Alexanderstr. 103. ⊶ 4715.
— Jak., Priv., Fischerstr. 11.
— Jak. Joh.', Bahnbmt., Mühlenstr. 37.
— Jan, Baumater.-Hdl., Duntenhofsche Str. 21a, ⊶ 3556.
— Jan, Fuhrm., Rujen. Str. 7W1.
— Jan, Hdlr., Duntenhöfsche Str. 26.
— Jan, Hsb., kl. Moskauer Str. 25.
— Jan, Hsb., Petersb. Ch. 66b.
— Jan, Maler, Wenden. Str. 9W21.
— Jan, Maurer, Helenenstr. 2W4.
— Jan, Maurer, Sternstr. 14, W. 3.
— Jan, Tapez., kl. Lubahn. Str. 5W4.

Karl Grünberg, Matthäistr. № 54, im eigenen Hause. **Die besten Gummireifen der Welt.**

Wein- u. Austern-Stuben Basteiboulevard Nr. 2, Telephon Nr. 80. **Otto Schwarz.** **Wein-, Delikatessen- u. Cigarren-Lager** Basteiboulevard, Ecke der Kalkstrasse.

— Jan, Schlosser, Pokrowstr. 18, W. 63.
— Joh., Sort., 1. Weidend. 18.
— Jw., Seiler, Obststr. 2, W. 4.
— Karl, Dw., Gertrudstr. 62, W. 45.
— Karl, Inh. d. Firma Karl Uppit, Alexisstr. 1.
— Karl, Maler, Unionst. 3.
— Karl, Schlosser, Helenenstr. 6W4.
— Karl, Schndr., Matthäistr. 67W5.
— Krist., Wwe., Romanowstr. 66W63.
— Libe, Frau, Matthäistr. 75W5.
— Marie, Hdlrn., Matthäistr. 14, W. 6.
— Mart., Hsb., Schreyenbusch 2, 19.
— Mart., Hg., Ritterstr. 73aW4.
— Mart., Maurer, Löwenstr., Wasserturm.
— Mich., Töpfer, Sternst. 23.
— Mik., Zimm., kl. Bausk. Str. 30.
— Nat., Kassir., Matthäistr. 81W3.
— Nik., Holzwr., Trinitatisstr. 24, W. 4.
— Osk., Maurer, Mosk. Str. 217W3.
— Otto, Kellner, Artilleriestr. 36W4.
— Pet., Former, Rodenpoiser Str. 47a.
— Pet., Hsbn., Petersb. Ch. 102.
— Pet., Tschlr., Sternstr. 10, W. 7.
— Pet., Werkmstr., Bersohn. Str. 6W15.
— Sim., Hsb., Kownosche Str. 8.
— Wilh., Maler, Färberst. 18.
Uppmann, Trine, Hsverw., Hofesstr. 9.
Uprjanow, F. J., Bahnbmt., Dünaburger Str. 33W6.
Upsan, Jos. Jos.', Tschlr., Wolmar.Str.3
Upsau, Elis., Pens., Kirchenstr. 45W3.
Upse, Mich., Schiffszimm., Ankerstr. 6.
Urädnikow, Thom., Kol.-Hdl., Schreyenbusch 1, Querl. 10.
„Urania", Couleur- u. Syrupfabr., Krusenhöfsche Str. 3, ☎ 5421.
Urba, Rom. Schmied, Moskauer Str. 25.

„L'Urbaine",
Lebensvers.-Gesellschaft.
General-Repräsentant
für Liv-, Kur- und Estland
A. W. Döllen,
Riga, Pauluccistr. 17,
Telefon 617, Postfach 83.

„L'Urbaine", 2. G., Lebensversicherung, Französische Akt.-Ges., Generalvertreter für die Ostseeprovinzen: A. W. Döllen, Paulluccistr. 17, ☎ 617.
Urban, Adam, Bahnbmt., alte Mitauer Str. 13.
— Dom., Schlosser, Sadownikowstr. 17.
— Ed., deutscher Apostol. Predig., Mühlenstr. 51W16.
— Emma, Frl., Honigstr. 1W17.
— Eug., Kol.-Hdlg., Tuckumer St. 8.
— Feod., Lieferant, Witebsker Str. 13.
— Franz, Hsb., Rutzausche Str. 5.
— Friedr., Hg., Mühlenstr. 51, W. 15.
— Georg, Amts - Schlossermstr., Newastr. 23, W. 12, ☎ 4922.
— Jak., Oekonom, Alexanderstr. 77.
— Jan, Kol.-Hdlg., Ritterst. 65.
— Jan, Töpfer, Oskarstr. 4.
— Joh. Ed.', Bürobmt., Mühlenst. 51.
— Jul. Leon.', Hg., Tuckumer St. 8.
— Jw. Matw.', Hg., Säulenstr. 91W15.
— Karl Heinr.', Klavierspieler, Romanowstr. 70aW14.
— Kas., Hdlr., Moskauer Str. 19W12.
— Kath., Hdlrn., Mitauer Ch. 76.
— Marg., Wwe., Säulenstr 29W20.
— Mart., Dw., Industriestr. 3W18.
— Mart., Priv., Karolinenstr. 34W23.
— Mich., Zollartellschtsch., Mittelstr. 2W5.
— Nik. Joh.', Buchdr., Dorotheenst.33.
— Osk., Dw., Gertrudstr. 73, W. 6.
— Oss., Markthdlr., Pokrowstr. 21.
— Paul, Techn., Karolinenstr. 19W4.
— Sim., Schlosser, Säulenstr. 77W26.
— Stan., Auss., Mühlenst. 12, W. 28.
— W., Schndr., Wolmarsche Str. 39W10.
— Wilh., Mech., Schulenstr. 8, W. 15.
— Wold., Auss., Weißenhöf. Str. 2.
v. Urbanowitsch, Hedw., Wwe., Paulluccistr. 5, W. 16.
Urbanowitsch, A., Dw., Trinitatisstr. 12.
— Ad., Schuhm., Hasenstr. 1W3.
— Adam, Tapez., Witebsker Str. 23.
— Alf., Bmt., Marienstr. 113.
— Alfr. Konst.', KS, Zollbmt., Matthäistr. 32, W. 10.
— Anna, Wwe., Bausk. Str 11.
— Ant., Vorarb., Alexanderstr. 151W28.
— Bron., Tapez., Wallstr. 11W8.
— Dan., Tschlr., Moskauer Str. 108.
— Ed., Packer, Hapsaler Str. 5.
— Ed., Schlosser, Dampfstr. 96.
— Ed., Teehaus, Adlerstr. 14W16b.
— Jer., Fuhrm.-W., Matthäistr. 73W6.
— Joh., Masch.-Mstr., Ritterstr. 2.
— Jos., Dw., Schulenstr. 24.
— Kas., Bahnbmt., Kathol. Str. 29.
— Kas., Dw., Suworowstr. 43W12.
— Kas., Dw., Suworowstr. 73.
— Leo, Hsb., Gertrudstr. 108W6.
— Louise, Bmt.-Wwe., Schützenstr. 5.
— Math., Wäsch., Witebsk. Str. 23W11.
— Oss., Dw., Marienstr. 60, W. 5.
— Oss., Vorarb., Charlottenstr. 17.
— Oss., Vorarb., Alexanderstr. 125.
— Stan., Bmt., Säulenstr. 68W5.
— Stan., Vorarb., Alexanderst. 174.
— Veron., Wwe., Suworowstr. 24.
Urbanowitz, Ad., Schuhm., Palissadenstr. 10W10.
Urbanski, Theoph., Mstr., Windstr. 6.
Urbas, L., Frisörgesch., Suworowstr. 56.
Urbast, Andr., Zimmerm., Sprenkstr. 30.
Urbat, Arv. Karl', Hg., alter Lagerpl. 84a
— Bruno Ernst.', Hg., Dorpater Str.6.
— Ernst Ernst', Techn., alter Lagerplatz 84a.
— Karl, Fabrikleit.-Geh., alter Lagerplatz 84a.
— Rob. Karl', Werkmstr., Katharinend.35
Urbekle, Fritz, Postbmt., Nikolaist., Zollgebäude.
Urbits, Fritz, Schlosser, kl. Altonaer Str. 16
Urbs, J., Tschlr., Todlebenboul. 9W10.
Urch, R. O. G., engl. Schule, Gildstubenstr. 3, ☎ 6227.
Urdewitsch, Bruno Joh.', Bürobmt., Bersohnsche Str. 5, W. 3.
— Paul Joh.', Bmt., Bersohn. Str. 5W3
Urdsin, Jan, Hsb., Schreyenbusch 4, 18.
Urjadnikow, Pelag., Lehrerin, Marienstr. 110.
Urjadow, Wlad., Musikal.-Hdlr., Marthastr. 7, W. 3.
— Alfr., Hg., Gertrudst. 18.
Urje, Jank., Schuhm., Herrenstr. 7, W. 1.
Urke, E., Schlosser, Rumpenhof. Str. 6.
— Herm., Gerber, Soldatenst. 8.
Urlowski, Jus., Fuhrm., Nikolaistr. 66.
— Krist., Agent, Ritterstr. 44.
Urm, Christ., Wwe., Schreyenbusch 2, 14.
Urmann, Leonh., Schiffsbau-Ing., Matthäistr. 48, W. 3.
— Vinc., Schmied, Charlottenstr. 6.
Urme, Konst., Seifens.-Mstr., Säulenstr. 9
— Mik., Vorarb., Nordstr. 12.
Urmis, A., Teeh., kl. Lagerst. 16.
— Minna, Wäsch., Rabenst. 9.
Urnuschis, A., Wwe., Elisabethstr. 10.
Urowitz, Mowscha, Klempn., Bienenstr. 14
Urpens, Ed., Lehrer, Hsb., Wolgundsche Str. 16.
Urps, J., Tschlr., Elisabethstr. 29, Q. 4.
Ursanowitsch, Elis., Hsbn., Zeisigstr. 3.
— Ed., Hausverw., Sadownikowstr. 2.
— Gottfr., Maurer, Zeisigstr. 3.
Ursewitz, Joh., Mstr., Weißenhöf. St.1.
Urtsch, Don., Schaffn., Palissadenstr. 26.
Urtsche, Stan., Kontorbmt., Sprenkstr. 11
Urussow, M. P. Prinzessin, Mühlenstr. 13.
Usainis, Konst., Maurer, Pokrowstr. 11.
Usanis, Karl, Vorarb., Milchstr. 12W3.
Usar, Jan, Tschlr., Matthäistr. 52.
— Kath., Wwe., Schreyenbusch 1, 37.
Usaris, Ant., Schuhm., Kathol. Str. 46.
Usarski, Oss., Dw., Dampfstr. 84a.
Usawitzki, Elis., Frl., Pens., Alexanderstr. 2W8.
Uschakow, E., Frl., Kalkstr. 11W10.
— Jw., Maurer, Witebsker Str. 2.
— Jw., Mstr., Mosk. St. 19.
— Val., Oberst, Dorpater Str. 88W8.
Uschal, Joh., Bäcker, Theringer Str. 42.
— Anna, Wwe., Wolmar. Str. 17W9.
Uschan, Pet., Privat-Elementarschule, Schlocksche Str. 54.
— Jak., Auss., Ritterst. 39.
— Jul. J., Kanzleibmt., Ritterst. 39.
Uschatzki, Marg., Marienstr. 44W20.
Uschbalis, Joh., Expreß, Karolinenstr. 21.
Uschiffjunock, Nik., Heu- u. Haferhdl., Emmastr. 3.

Handelshaus
N. N. Uschin
aus St. Petersburg
Filiale Riga, Weberstr. 1,
Telefon 6155.
Engros-Handlung für Stricke, Bindfaden, Filze, Bastmatten und Pferdegeschirre.

Handelshaus N. N. Uschin, 2. G., Handelsverm., Inh.: Warwara Uschin, Bevollm.: Jwan Wezin, Weberstr. 1, ☎ 6155.
Uschke, Dore, Wäsch., Ambosstr. 6.
Uschkerelis, Julj., Tschlr., Mosk. Str.104
Uschkur, Jan, Dom.-Verw.-Bmt., Marienstr. 52W6.
Uschkuraitis, Oss., Schuhm., Dorp. Str. 88
Uschpolewitsch, D., Tschlr., Popowstr. 3a.
— Oss., Fuhrm., Rabenstr. 16W2.
Uschubalis, Pet., Dw., Bausk. Str. 6.
Uschurik, J., Bahnbmt., Kathol. Str. 46
Usdin, Hirsch, Wraker, Mühlenstr. 153.
Usenko, Jw., Bahnbmt., Gertrudstr. 100
Usenok, Marie, Wwe., Palissadenstr. 31.
User, Elis., Wwe., Rancksdamm 8.
Using, Jahn, Hsb., Ehstenstr. 13, W. 1.
— Jan, Maurer, Färberstr. 15.
Usiskin, Basse, Frl., Elisabethstr. 103.

Karl Grünberg, Matthäistr. № 54, im eigenen Hause, Telephon № 2402. Die besten Gummireifen der Welt.

Nur importierte Weine in grösster Auswahl.

Karl Grünberg. Matthäistr. № 54, im eigenen Hause, ... Die besten Gummireifen der Welt.

— M., Schndr., Gogolstr. 19W10.
Uskal, Marie, Frl., Windstr. 18.
Usklin, Jos., Fleischhdlr., Artilleriestr. 60
Uskuraitis, B., Klavierst., Alexanderstr. 88
Usmell, Karl, Masch., Werrosche St. 6.
— Lisa, Schndrn., Werrosche Str. 6W16
Usowitsch, Ustin, Messerschm., Windauer Str. 25.
Uspensky, Georg, Hg., Dünab. Str. 37
— Jul., Wwe., Helenenstr. 3W12.
— Jw., Maurer, Artilleriestr. 73W16.
— Nik., Maurer, Revaler Str. 58.
— Nik. Jw.', Bahnbmt., Artilleriestr. 73
Uspenski-Schloßkirche, Schloßplatz 3W3.
Ussakow, Alexei, Tschlr., Tulasche Str.7.
Ussas, Jw., Hdlr., Brückenstr. 5.
Ussatschew, Nik. Alex.', Hg., Pokrowstr. 4.
— Wass., Werkmstr., Ritterstr. 44.
Ussewitsch, Franz, Hdlr., Wachholderstr. 3
Ussikow, Alex. Mich.', Werkmstr., Alexanderst. 158, W. 2.
— Aug., Wwe., Lermontowstr. 4W4.
— Nik. Mich.', Werkmstr., Nikolaistr. 69b.
Ussiskin, M., Mech., Mosk. Str. 108W3.
Emil Ussleber, 2. G., Buch- u. Steindruckerei, Jnh.: Emil Ußleber, Küterstr. 19, ☎ 1236.
Hermann Ussleber, 2. G., Buchdruckerei, Jnh.: Hermann Ußleber, Brauerstr. 8, ☎ 360.
Ußleber, Emil, Jnh. d. Firma Emil Ußleber, Ritterstr. 45W8.
— Hermann, Jnh. dieser Firma, Amts-Buchbind.-Mstr., Lindenruh, gegenüber Heinrichsohnshof, ☎ 2727.
Ussmann, Boris, Holzhdlr., Nikolaistr. 18, ☎ 5190.
Ussow, Theod., Tschlr., Mosk. St. 65.
— Foma, Hg., Säulenstr. 101W3.
Ussowitsch, Jgn., Ger.-Diener, Dünaburger Str. 70, W. 16.
Ustap, Aug., Buchhdlr., Romanowstr. 53
Ustarbowsky, M., Wwe., Pauluccistr. 1.
Usthall, Pet. Pet.', Korresp., Schützenstr. 15W20.
Ustinow, Alex., Schuhm., Moorstr. 11a.
— Sem., Hsb., kl. Vegesacksholm 8,W6.
— Stan., Hdlr., Mosk. St. 283a.
Ustinowitsch, Karol., Wwe., 2. Weidendamm 38W12.
— Step., Tschlr., Färberstr. 11.
Ustitz, Mart., Schmiede, Schlock. Str. 45.
— Jan Mik.', Dreher, Auguststenstr. 17.
— Wilh., Korresp., Gogolstr. 4W10.
Ustun, Otto, Bmt., Säulenstr. 84W6.
Ustup, Edde, Frau, Smolensker Str. 10.
— Jan, Expreß, Suworowstr. 2, W. 11.
— Jul. Karl', Bahnbmt., kl. Lagerstr. 5
— Karol., Wwe., Romanowst. 53, W. 7.
Uswanski & Kiewmann, 2. G., Felle, Jnh.: Elja Mendel Uswanski und Morduch Kiewmann, Herrenstr. 26, ☎ 4789.
Uswetschew, Wass. D., KA, Ger.-Pristaw, Popowstr. 9, W. 2.
— Wlad. Wass.', Stationsvorst.-Geh., Popowstr. 9W2.
J. Utechin, 2. G., Kolonialw., Jnh.: Jegor Utechin, Jakobsstr. 24.
Utechin, Jegor, Jnh. d. Firma J. Utechin, Felliner Str. 3, W. 24.
— E., Kol.-Hdl., Elisabethstr. 7W17.
— Jw., Hsb., Jaroslawsche Str. 46W1.
— Jwan Jeg.', Kassir. d. Russ. Spar- u. Vorschußk., Mosk. St. 142a.

Utkin, Theod. Alex.', Wasserstr. 24, ☎ 6441.
— Prask., Hsb., Wasserstr. 24.
Utschikusaitis, Ludw., Schlosser, Mühlenstr. 59W11.
Uttendorf, Long., Amts-Böttchermstr., Sadownikowstr. 19.
— Wilh., Wwe., Alexanderstr. 127, Q. d.
Utzon, Mich., Jng., Taubenstr. 27, Q. 4.
Uwanah, Mois. Jes.', Sortiermstr., Dorpater Str. 41, W. 4.
Uwarow, Step., Bierhdl., Mühlgr. Str. 9
Uwen, Christ., Tschlr., Altonaerstr. 1W6.
— Osk., Maler, Adlerstr. 10.

„Vacuum Oil-Company", 2. G., Gewinn u. Verkauf von Schmierölen u. andern chemischen Produkten. Akt.-Ges. in Moskau, Bevollm. in Riga: Oskar Rund, Sandstr. 26, ☎ 3446.
Wm. Vajen & Ko., 1. G., Kolonialw. en gros, Jnh.: Wilh. Heinr. Vajen u. dessen Söhne Alexander u. Constantin, Prok.: Oskar Bendtfeldt, Schmiedestr. 18, ☎ 284, Kontor ☎ 3349.
Vajen, Alex., Mitinh. der Firma Wm. Vajen & Co., Schulenstr. 2, W. 2.
— Alfons Theod.', Zollbevollm. d. Firma Kniep & Werner, Kapselstr. 6W1. ☎ 1008.
— Burch. Joh.', Fabrikbmt., Baumwoll.-Manuf. Strasdenhof.
— Const., Mitinh. d. Firma Wm. Vajen & Co., Schulenstr. 2, W. 1.
— Emma, Bureaubmtn., Convent z. heil. Geist 11, W 3.
— Erich Wilh.', Fabrikbmt., Schulenstr.2
— Fed. Ant.', Provisor, Kapselstr. 6W2.
— Georg Burch.', Bankbmt., Mittelstr. 11W20.
— Hel., Frl., Kassir., Kapselstr. 6W2.
— Karl, Privat., Thronfolgerboul. 4.
— Marie, Frl., Konv. z. hl. Geist 11.
— Wilh. Heinr., Aelt. gr. Gilde, Mitinh. d. Firma Wm. Vajen & Co., Direktor d. Rig. Hypoth.-Ver. u. d. Rig. Börsenbank, Schulenstr. 2, ☎ 1463.
Valentin, Amalie, Wwe., Talsen. St. 1.
— Heinr., Vorarb., Kiefernstr. 11W8.
Valentine, John Sam.', Werkmstr., Baumwollen-Manuf. Strasdenhof.
Valentinow, Kath., Frl., Romanowstr.12
„Valkända", sieh S. Schapiro.
Valkenburg, Chr., Hg., Dorpater Str. 22.
„Vega", Holzbearb.-Fabrik, Jnh.: Carl Meyer, Kurmanowstr. 11, ☎ 3360.
v. Vegesack, Aug., Wwe., Todlebenboul. 10, W. 5.
— Paul, ehem. Gutsbes., Alexanderstr.40 ☎ 6244.
v. Vegesack-Blumbergshof, Alexanderb. 1.
v. Veh, Ed., Jng.-Techn., Schulenstr. 14.
Veith. Sieh auch Feith und Feit.
— Ed., Schlosser, alte Mitauer Str. 62.
— Viktor, Prof. der Gummi-, Guttapercha- u. Telegraphen-Werke in Firma „Prowodnik", 2. Weidend. 27, ☎ 1420
— Vikt. Vikt.', Bürobmt., 2. Weidend.27
„Veletia", Polyt.-Korp., Lazarettstr. 4.
Velocipedisten-Verein. Sieh Register S. 2.
„Venus", Inhaber A. Grass, 2. G., Schuhw.-Fabrik, Jnh.: Aug. Graß, Kurmanowstr. 10, ☎ 2032.
Venus, Agnes, Klavierlehr., Romanowstr. 36, W. 32.
— Ed., Rentn., Romanowst. 36, W. 32.

Verband d. Holzindustriellen, Sandstr. 11 ☎ 5710.
Verband der Holzarbeiter, Matthäistr. 52
Vereine und Gesellschaften. Sieh Register Seite 2.
Verein der Gastwirte, Stellenvermittelungs-Bureau, Wallstr. 23, ☎ 1396.
Verein gegen den Bettel, Bureau: Jungfernstr. 9, ☎ 2083. Brockensamml. Wolmarsche Str. 23, ☎ 2084, Ebräer-Asyl, Jaroslaw. Str. 43, ☎ 2767.
Verein zur Förderung der Volkswohlfahrt, Küterst. 4W2, ☎ 2287.
Verein junger Männer (Jünglingsverein), Nikolaist. 37, part., Zweigverein: Taubenstr. 35, ☎ 4744.
Verein z. Verbr. d. Bildung unter den Juden, Sandstr. 11/13, ☎ 5939.
Vereinigte Staaten von Nord-Amerika, Konsulat: Albertstr. 11, ☎ 4980.
„Veritas", Schiffsversicherung, Expert d. Büros: Archib. Mac-Intosh, Marienstr. 10aW6.
Versuchs- u. Samenkontrolstation am Polytechnikum, ☎ 1291.
Victor, A., Exped., Grabenstr. 8W11.
— S., Bmt., 1. Weidendamm 3, W. 31.
Viehhof, 2. Weidendamm, ☎ 2958.
Vielrose, Gregor, Vorsteh. einer Heilanst. für Sprachstörungen, in den Wintermon. Ritterstr. 19, W. 6, während d. Sommers Dubbeln, Gontscharowstr. 25.
— Karl Ernst', Jng., Kettlerstr., ☎ 1233
— K., Wwe., Brunnenstr. 6W3.

Vierecke & Leutke,
Puppen-, Spielwaaren- und Bilderbücher-Fabrik,
Mitauer Chaussée 9, Telephon 376.
Detailgeschäft:
Au Paradis des Enfants, Theaterstrasse 11. Telephon 398.

Vierecke & Leutke, 1. G., Fabrikation v. Puppen u. Spielwaaren u. Handel damit, Jnh.: Paul Winkler, William Böttcher, Oskar Rud. Vierecke, Fabrik: Mitauer Ch. 9, ☎ 376, Niederl.: Theaterstr. 11, ☎ 398.
K. E. Vierecke, **Ingenieur**, 2. G., elektr. Bedarfsart., Jnh.: Karl Vierecke, Alexanderstr. 13, ☎ 5608.
Vierecke, Rud. Ed.', Mitinh. der Firma Vierecke u. Leutke, Ludwigsstr. 5. ☎ 4949.
— Karl, Jng., Jnh. d. Firma K. E. Vierecke, Alexanderstr. 13W1.
Alex. Vierhuff jun., 2. G., Handelsvermittl., kl. Münzstr. 12, ☎ 6464.
Vierhuff, Alex. Gotth.', Buchhltr., Jägerstr. 4W8.
— Alex. Alex.', Jnh. d. Firma Alex. Vierhuff jun., Jägerstr. 6aW3.
— Gotth. Jul.', Buchhltr., Alexanderstr.91
— Jul. Jul.', Bürobmt., Alexanderstr. 31
— Leonh. Alex.', Bankbmt., Jakobsstr. 2
— Marta, Kaiserw., Villa Waja, ☎ 4884
— Marta, geb. Schweinfurth, Jng.-Wwe., Goldinger Str. 24, Eing. Gregorstr.
— Nik. Wilh.', Exped., Heinrichstr. 14W1
— Wilh., Bmt., Margaretenstr. 16.

Ch. Jürgensohn, Weingrosshandlung, Wallstr. Nr. 20. Telephon Nr. 106.

Vierte Rig. Gesellsch. gegenseit. Kredits

Im eigenen Hause:
Alexanderstr. 2, Eingang von der Elisabethstr.
Telefone: Kontor 1122, Verwaltung 5672.
Präses: J. Brigader, Direktore: J. Sommer, J. Caspary, M. Pagast, W. Olaw, Buchhalter: W. Wihtols.

Vieten, Franz, Kapellmstr., Mühlenstr. 62
— Marg., Frl., Mühlenstr. 62W4.
Vieting, Otto Otto', Bmt., Alexanderstr. 98W17.
Vietinghoff-Scheel, Arn., Baron, Gutsbes., Georgenstr. 3, ⊶ 4036.
— Const., Baronesse, Modew.-Hdl. „Madame Eugenie", Sandst. 36.
— E. Baronesse, Nikolaistr. 11, ⊶ 5885
— Eug. Baron, Säulenstr. 19W23.
— Gotth. Baron, Rechtsanw., Jägerstr. 2, ⊶ 6085.
— Kurt, Baron, Kirchenstr. 4aW9.
— Osk. Baron, Elisabethstr. 29, ⊶ 4136
— Rud., Baron, Cand. jur., Georgenstr. 3, W. 1.
Vieweger, Otto, Techn., Schlock. Str. 28c
— Paul Joh.', Prof. d. A.-G. „Kautschuk", Schlocksche Str. 28c.
Vijol, Fritz, Maurer, Färberstr. 6a.
„Villa Nova", Restauration, Inh.: E. Weinberg, Petersb. Ch. 87, ⊶ 535.
„Villa Waja", A. v. Berkholz, Kaiserwald, ⊶ 4884.
v. Villebois, Arth., Sekr. d. Livl. Evang. Konsistor., Kaisergartenstr. 4, W. 5.
— E. A., Rittmstr., Dreylingsstr. 4.
— Elise, Frau, Elisabethstr. 4W6.
— Vikt. Alex.', SR, Polizeimstr.-Geh., Polizeigeb., Theaterboul., ⊶ 1228.
Villenfeld, Ida, Wwe., Hapsalerstr. 32.
„Vironia", Polyt.-Korp., Dorpaterstr. 55a. ⊶ 4624.
Vix, Harriet, Frau, Marienmühlenstr. 10
Vlaschek, Franz, Milit.-Kapellmstr., Karolinenstr. 25, ⊶ 7033.

Voegeding, Arth. Rob., Ing., Säulenstr. 65 ⊶ 6105.
P. Vögeli, 2. G., Glasw., Inh.: Alexander Hardell, Stegst. 3, ⊶ 1168.
Vögeli, Paul, Kfm., Nikolaistr. 17W12.
Voelz, Frdr., Priv., Matthäistr. 31.

Vogel & Paulson,

Thronfolgerboul. 31.
Telefone: 351 und 6851.
Postfach 585.

Agentur u. Kommission

Telegrammm-Adresse:
Freyschmidt — Riga.
Branchen-Verz. sieh Abt. 5.
Inserat sieh Seite 16.
Vertretungen sieh Abt. 6.

Vogel & Paulson, 1. G., Agentur und Kommission, Inh.: Th. Vogel und Oskar Paulson, Thronfolgerboul. 31, part., ⊶ 351 u. 6851, Postfach 585.
A. Vogel, 2. G., Bäckerei u. Konditorei, Inh.: Albinus Vogel, Alexanderstr. 90, ⊶ 882.
J. Vogel, 1. G., Mehl, Inh.: Rich. Faltin u. Karl Niederlau, Schwimmstr. 17, ⊶ 1419.
Vogel, Albinus, Aeltester d. St. Johannis-Gilde, Aelterm. des Bäckeramts, Stadtverordn., Alexanderstr. 90, ⊶ 882.

Ferdinand Vlassák

Bildhauer.
Alexanderstr. 146. Riga. Telefon 1644.
Anfertigung von: Grabmonumenten, Denkmälern, Kunst- und Baudekorationen aus Naturstein, Kunststein, Zement. Terrazzoböden, Steinholzfußboden „Pololit", Gipsdekorationen in Naß- und Trockenstuck.

Vlassak, Ferd. Ant.', Bildhauer, Alexanderstr. 146, ⊶ 1644.
Alfr. Vockrodt, 2. G., Handelsverm., Bremerstr. 5.
Vockrodt, Alex., Frl., Kandauer St. 2.
— Alfr. Joh.', Mitinh. d. Firma A. Stande u. Ko., Elisabethstr. 11W14. ⊶ 2793.
— Alw., Wwe., Marienstr. 50, W. 40.
— Eug. Joh.', Direktor der Firma Brauerei „Waldschlößchen", A.-G., Newastr. 24W1, ⊶ 3606.
— Helene, Telefonbmtn., Mittelstr. 3W13
— Hugo Alex., Glied d. Börsen-Komit., Inh. d. Firma J. E. Jessen, Dir. d. Börsenbank, Todlebenboul. 1, ⊶ 968.
— Rich., Färbermstr., Nußstr. 7.
Vockrodt-Kretschy, Fr. Marie, Gesangschule, Newastr. 24, ⊶ 3606.

— Alex., Zeichner, Dünamünd. Str. 45.
— Amaldy Karl', Fabrikbmt., Sprenkstr. 23W5.
— Amalie, geb. Jakobson, Prokur.-Wwe., Albertstr. 4W1.
— Anna, Wwe., Hsbn., Wolmar. Str. 27.
— Aug., Klempn., Gertrudstr. 74W10.
— Aug., Werkmstr., Hospitalstr. 35W4.
— Aug., Wwe., Wasserstr. 10.
— Aug. Christ.', Werkmstr., Hospitalstr. 37
— Berta, Wwe., Säulenstr. 113, W. 8.
— Elisab., Wwe., Gertrudst. 86, W. 7.
— Emilie, Wwe., Alexanderstr. 90W4.
— Erneſt., Schndrn., Augustenst. 8, W. 14
— Ferd., Montör, Versohn. Str. 6W29.
— Friedr., Schlosser, Wiesenstr. 5W4.
— Fritz, Dw., Theaterboul. 4, W. 11.
— Fritz, Hsb., Eisenbahnstr. 16.

— Gust. Fr., Bmt. d. Internat. Schlafwagen-Ges., Kaufstr. 4, ⊶ 419, Privatwohn.: Glockenst. 9, W. 2.
— H., Apoth., Wallstr. 16W2.
— H. R., Klempnerei, Jungfernstr. 7.
— Hans, Former, Wolmar. Str. 31W13.
— J., Expreß, Artilleriestr. 23.
— Jak., Kol.-Hdlg., kl. Lagerst. 58.
— Jan, Masch., Dorotheenstr. 5W13.
— Jan, Schmied, Oskarst. 10.
— Ida, Telegr.-Bmtn., Alexanderstr. 33.
— Joh., Agent, Nikolaistr. 53, ⊶ 5092.
— Joh., Frau, Kalnezeem. Str. 25a.
— Joh., Tschlr., Wolmar. Str. 17W7.
— Joh. Mich.', Wäger, Romanowstr. 51.
— Jos., Hsverw., Krebsstr. 15.
— Jul., Kol.-Hdl., Wolmarsche Str. 8.
— Karl, Maurer, Gymnasialstr. 2.
— Karl, Schlosser, Säulenstr. 92, W. 26.
— Karl, Schmied, Segelstr. 4.
— Karol., Wwe., Elisabethstr. 4W13.
— Kr., Gärtner, Kalnezeemsche Str. 12.
— Krischj., Steller, Suworowstr. 81.
— Lisette, Frau, Staarstr. 4.
— Louise, Hsbn., Mühlenstr. 37, W. 1.
— M., Wwe., Domplatz 5, W. 6.
— Marie, Nähterin, Färberstr. 15W24.
— Marz, Zimmerm., Fischerstr. 12a.
— Nik., Betriebs-Kontrol., Nikolaistr. 77.
— O., Möbeltischlerei, Dorp. Str. 54.
— Osk., Leistenm., Friedensstr. 31.
— Ottilie, Schndrn., Matthäist. 22.
— Otto, Arzt, Spr. 8½—11 u. 5—7, Schreyenbusch 1, 36.
— Pet., Dw., Sandstr. 16W7.
— Pet., Schuhm., Schlocksche Str. 16a.
— Theod. Mich.', Mitinh. d. Firma Vogel & Paulson, Romanowstr. 36, W. 7. ⊶ 6822.
— Vikt., SR, Sekr. d. Livl. Stat. Kom., Nikolaistr. 8, W. 10. ⊶ 2649.
— Wilh., Dw., Baldohnsche Str. 17.
— Wilh., Wwe., Dünamündesche Str. 45.
— Wold., Bmt., Wallstr. 12W10.
Vogel-Apsit, Hel., Hebamme, Brückenstr. 16.
Vogelewitsch, L., Schuhw.-Hdl., Marienstr. 9, ⊶ 4827.
— Leop., Zunahtm., Matthäistr. 52W27.
Vogelmann, Elis., Hdlrn., Blumenstr. 4.
— Anna, Schndrn., Grabenst. 6, W. 12.
— Fritz, Dw., Mühlenstr. 34W20.
— Lis., Gehilf. im Magdalenen-Asyl, Margaretenstr. 1.
— Otto, Musiklehr., Suworowstr. 11W4.
— Pet., Hsb., Kurische Str. 2.
— Rosa, Klavierlehrn., Alexanderstr. 26.
— S., Kleiderhdl., Moskauer Str. 21.
Vogelsang, Julius, Kommerzienrat, Inh. der Firma W. Eickert, Direktor der Ges. der Rig. Baumwollspinnerei und Bandweberei, d. Rig. Kommerzbank, d. A.-G. d. Rig. Straßenbahnen, d. A.-G. d. Mühlgrab. chem. Fabriken vorm. M. Höflinger und Ko., d. A.-G. Felser u. Co. u. d. A.-G. vorm. Starr und Co., Glied d. Börsen-Kom., Thronfolgerboul. 9, W. 2, ⊶ 43.
R. Vogelsohn, 1. G., Holz, Inh.: Ruwin Vogelsohn, Mittelstr. 12, ⊶ 5790
Vogelsohn, H., Klempn., Schreyenb. 1, 26a
— Ch., Ing., Gertrudstr. 54, ⊶ 5892.
— Nos., Kfm., Suworowstr. 7, ⊶ 4704.
— Ruw., Inh. d. Firma R. Vogelsohn, Industriestr. 3.
— Sch., Holzhdlr., Dorp. Str. 6, W. 11. ⊶ 3617.

Karl Grünberg, Matthäistr. № 54, Im eigenen Hause. Telephon № 2402. Die besten Gummireifen der Welt.

Eigene Filialen: Mühlenstr., Ecke der Suworowstr., Tel. 325. Hagensberg, Waldstr. 4a, Tel. 3950. Weberstrasse, Ecke der Altstadt, Tel. 1569. Mitauer Chaussee 12, Tel. 3055.

Karl Grünberg, Matthäistr. № 54, im eigenen Hause. Telephon № … Die besten Gummireifen der Welt.

— Seb. Isid.', Prof. d. Firma L. S. Gurewitsch' Erben, Architektenstr. 1 W. 3, ☎ 1678.
— Sim., Holzhdlr., Alexanderstr.124W17
Vogelstein, Max, Chorist, Albertstr. 11W2.
Voges, Paul., Fabrikantenfrau, Newastr.13
Vogt, Alb., SR, Oberlehrer, Alexanderstr. 11, W. 6.
— Alfr., Amts-Bäckermstr., Mit. Ch. 10.
— Dav., Dreher, Friedrichholm. Ufer 6.
— Elisab., Wwe., Kapselstr. 3a.
— Emanuel, Hg., Dorpater Str. 26W2.
— Itzig, Tapez., Moskauer Str. 98.
— Pet., Priv., Dorpater Str. 26W2.
— Rob., Bmt., Karolinenstr. 26W3.
— Rud., Hg., Dorp. Str. 18.
— Schore, Tapez., Mosk. Str. 100W10.
— Wilh., Tschlr., Marktstr. 7W5.
v. Voigt, Rob.Rob.', Notar. publ., Scheunenst. 9, ☎ 999, wohnt: Elisabethstr. 19W5, ☎ 1360.
— Anna, Wwe., Marienstr. 55Wf8.
— Wilh., Bmt.-Wwe., Elisabethstr. 3W9.
Voigt, Gust., Prof. d. Firma Th. Skribanowitz, vorm. Emil Fimian, Taubenstr. 14W3, ☎ 6923.
— Heinr, Frdr.', Buchhltr., Theaterboul. 7W7.
— J., Musiker, Marienstr. 21W4.
— R., Bmt., Schlocksche Str. 15.
Volck, Alex. Wilh.', vereid. Rechtsanwalt, Synd. d. Livl. adl. Güter-Kreditsoz., Spr. 10—12, Basteiboul. 6, W. 6, ☎ 1782.
— Eug., Buchdr., Sandstr. 20, W. 10.
— Ria, Frl., Lermontowstr. 4a.
Volckmuth, Anna, Wwe., Pauluccistr.11.
Volk, Herm., Tschlr., Unionstr. 5W17.
— Joh., Fleischer, Bikkernsche Str. 53.
— Nik., Priv., Talsensche Str. 25.
Volkert, Art., Schuhm., Artilleriestr. 37.
v. Volkheim, Georg, HR, Hsb., Thronfolgerboul. 5, Q. 5.
Volkmann, Alex., Hg., kl. Jungfernstr. 4
— Alex., Bankbmt., Alexanderstr. 103.
— Alex., Packer, Kaufstr. 18.
— Aug., Schlosser, Krusenhöf. St. 12.
— Betty, Schndrn., Marienstr. 77W3.
— Ed., Dw., Peterholm. Str. 6W13
— Ed., Schmied, Bikkern. Str. 55.
— Emilie, Wwe., Marienstr. 40.
— Eug., Fr., Hsb., Stegstr. 3W3.
— Ferd., Schmied, kl. Bienenstr. 3.
— Ferd., Uhrm., Artilleriestr. 36W1.
— Jan, Hdlr., Sprenkstr. 30, W. 24.
— Joh., Schmied, Rabenstr. 17W4.
— Joh., Vorarb., Apothekerstr. 23W2.
— Joh., Zimmerm., Nikolaistr. 72.
— Lucie, Frl., Albertstr. 3, W. 2.
— Lydia, Ing.-Wwe., Bäckereistr. 12W8, ☎ 4367.
— Marie, Bmtn., Gertrudstr. 12W19.
— Mart., Bmt., Nikolaistr. Müseum.
— Theod., Glasm., Schreyenb. 1, 10.
— Wilh., Tschlr., Seestr. 35W20.
Volks-Bibliothek u. Lesehalle, Städtische, Gertrudstr. 19 und Dorotheenstr. 41a Stadtschulhaus.
Erste Russ. Volksbibliothek, Mosk. Str. 115
Volksküche der lit.-pr. Bürgerverbindung, Riesingstr. 15/17, ☎ 2366. Sieh Register Seite 2.
Volksküche, Ebräische, Mühlenstr. 124.
Volksnüchternheit. Im Schlosse 32. Sieh Register Seite 2.
Volksspeise- u. Teehaus, Wilna. Str. 44.
— Schoonerstr., ☎ 3775.

„Volkswohlfahrt", Gesellsch., Küterst. 4. ☎ 2287.
Vollmann, Ed., Hsb., Konditor, Revaler Str. 11W18.
— Ernst, Tschlr., Färberstr. 19W6.
— Karl, Dachd., Schreyenb. 2, 27.
— Theod. Osw.', Goldschm., Schulenstr. 25, W. 19.
Vollmer & Co., 2. G., Saaten en gros, Inh.: Frdr. Vollmer u. Karl Stiegler, Domplatz 7, ☎ 3829.
Vollmer, Friedr., Mitinh. d. Firma Vollmer u. Ko., Mühlenst. 26, W. 4.

Elektrotechnisches Bureau
„VOLT"
Ing.-Techn. Dr. N. Mintz
Jakobsstr. 20/22.
Telefon 4171.

„Volt", 2. G., Elektrotechnisches Büro, Inh.: Ing.-Techn. Dr. N. Mintz, Prok.: cand. chem. Jak. Lewites, Jakobsstr. 20/22, ☎ 1171 u. 4171.

A. Volz,
Bildhaueratelier und Steinhauerei.
Nikolaistr. 31, Tel. 931

A. Volz, 2. G., Bildhauer, Inh.: August Volz, Kontor u. Lager, Nikolaistr.31, ☎ 931, Werkstätte, Plettenbergstr. ☎ 3404.
Volz, Aug., Bildh., Inh. d. Firma A. Volz, Nikolaistr. 31, Q. 1.
— Siegfr., Bildh., Nikolaistr. 31, W. 1.
Vongehr, A., Hg., Windauer Str. 19W14
— Alb., Fabrikbote, Wasserst. 10.
Voormann, Max Jul.', Mitinh. d. Firma Rig. Schloßfabr., Herminghaus u. Voormann, Schlocksche Str. 21a, ☎ 1667.
Vorbeck, Aug. Aug.', Bankbmt., Nikolaistr. 6W11.
Vorberg, Karl, Tschlr., Säulenstr. 98.
— Reinh., Maler, Wolmarsche Str. 43.
v. Vorkampff, Emma, Gutsbes.-Wwe., Gertrudstr. 22, W. 12.
— Vikt., Insp. d. Vers.-Ges. „Jakor", Thronfolgerboul. 21.
— Wold., Rechtsanw., Thronfolgerboulevard 21W8.
— Hugo, cand. jur., Not.-Geh., Brunnenstr. 6W3.
Vorkampff, Karl, Theaterstr. 7W2.
— Otto, Geschäftsf., Königsstr. 6, W. 2.
v. Vorkampff-Laue, Gust., Mag. jur., Mühlenstr. 58W9.
— M., Wwe., Suworowstr. 14W17.
— Margot, Pianistin, Mühlenstr. 58W9.
— Paula, geb. v. Richter, Wwe., Thronfolgerboul. 27, W. 1.
Vormann, Joh., Tschlr., Hospitalstr. 31.
Vormundschafts-Amt, Adl., Klosterstr. 21.
Vorrath, Heinr., Gärtner, Alexanderstr. 174
Vorschuh, P., Frisörgesch., Ritterstr. 71.

Vorschuss- und Sparkassenverein der St. Johannis-Gilde zu Riga, 2. G., Direktore: C. C. Müller, K. Jauch, Chr. Steinert, C. Schmidt, L. Grunau, Geschäftsführer: Carl Jägermann, Gildstubenstr. 3, ☎ 715.
Vorstädtische Feuerversich.-Gesellsch., Riga (Zweite Rig. gegens. F.-V.-G.), Sandstr. 20, ☎ 589.
Voß, Alex., Maler, kl. Stationsstr. 3.
— Fr., Dr. med., Ohrenarzt, Spr. 12—2, Elisabethstr. 75W4.
— Jak., Maler, Ritterstr. 72.
— Joh., Fleischer, kl. Stationsstr. 3.
— Joh., Gärtner, Mittelstr. 4W23.
— Karl, Böttcher, Alte Mitauer Str. 24.
— Karl, Kastellan, Romanowstr. 5.
— Karol., geb. Lange, Hsbn., Sprenkstr. 38W5.
— Kath., Hsb., Moritzstr. 1, W. 1.
— Susm. Leib', Hdlr., Marienstr. 29W23
de Vriese, Emil, Agent, Marienstr. 56W1
„Vulkan", Zündholzfabrik, Bauskesche Str. 55, ☎ 3587.
Waack, Karl, Musikdir., Alexanderstr. 31, W. 20, ☎ 2313.
Waak, Alex., Instr.-M., Mitauer Ch.26.
— Nik., Maurer, Brückenstr. 3a, W. 17.
Waape, H., Tabakhdl., kl. Schmiedestr. 25.
— Hugo, Kfm., Scharrenstr. 3, W. 2.
— Rud., Bäcker, Wenden. Str. 27.
— Wilh. Hugo', Korresp., Martinshöf. Str. Salamander.
Waares, Jul., Mech., Marienst.96, W.5.
Wabbing, Jan, Hsb., Rutzausche Str. 11.
Wabrik, Rein, Tschlr., Matthäist. 68.
Wabul, Joh., Tanzlehr., Matthäistr. 43.
— Krisch, Dw., Romanowstr. 70W13.
— Pet., Hdlr., Augustenstr. 13.
— Th., Schmied, Artilleriestr. 67W3.
Wabulis, Jur., Masch., Matthäistr. 117.
— Rich. G., Bürobmt., Theresenstr. 10.
— Steph., Bureaubmt., Matthäistr. 117.
Wach, Jul., Mech., Dorotheenstr. 10W8.
— Karl, Masch., Dorotheenstr. 10W6.
Wacher, Jan Kilian', Hg., Elisabethstr.24
Wachholder, G., Schreibw.-Hdl., Alexanderstr. 78.
— Alice, Wwe., Pens., Dorp. Str. 63.
— Hilda, Frl., Dorp. Str. 63W12a.
— Lucie, Frl., Dorp. Str. 63W12a.
Wachmann, Cäcilie, Schndrn., Malerstr.7
Wacholder, E., Marstallstr. 32W5.
— Paul, Tschlr., Matthäistr. 72W31.
Wachramejew, Jegori, Priester d. Maria-Verkünd.-Kirche, Turgenjewstr. 21.
Wachs, Karl, Hg., Moskauer Str. 128W5
— Rob., Tschlr., Romanowstr. 113, Q. 16
Wachsmann, Mart., Dw., Schreyenb. 1,4
— Joh., Tschlr., kl. Schwalbenstr. 3.
— Leib, Mützenm., Lagerstr. 13W5.
Wachsmuth. Sieh auch Wachtsmuth.
— Alfons, Fabrikbmt., Hirtenstr. 1.
— Emilie, Frl., Dorotheenstr. 27, W. 13.
— Heinr., Fabr.-Bmt., Mühlenstr. 33.
Wacht, Elis., Wwe., Windauer Str. 1.
— Friedr., Weber, Libauer Str. 5.
Wachtel, Meier, Getreidehdlr., Mosk. Str. 54.
— Alex., Töpfer, Matthäistr. 73.
Wachter, Fr., Archiv. d. Stadt-Waisenger., Waldstr. 4W2.
— Alfons, Buchhdlr., Münzstr. 3W8.
Wachtin, Nik. Nik.', Stabskapt., Schlocksche Str. 6W1.
Wachtsmuth, Aug., Oberlehr.-Wwe., Nikolaistr. 55, Q. 4

Wein- u. Austern-Stuben Basteiboulevard Nr. 2, Telephon Nr. 80. Otto Schwarz. Wein-, Delikatessen- u. Cigarren-Lager Basteiboulevard, Ecke der Kalkstrasse.

— Wolfg., Ing.-Techn., Oberlehrer, Felliner Str. 12W12, ☎ 7106.
Wachtstein, H., Tapez., Suworowstr. 51b.
Wack, K., Kol.-Hdlg., Ballastdamm 54.
— Fritz, Hdlr., Sadownikowstr. 47W4.
— Marie, Schiffskapt.-Frau, Ballastdamm 54.
Wackerfeldt, Erich, Hg., Kirchhofsstr. 9.
— Harald, Hg., Kirchhofsstr. 9.
— Marie, Hsbn., Kirchhofsstr. 9.
— Wold., Gärtner, Kirchhofsst. 9.
Wackermann, Karl Mart.', Schndr., Sprenkstr. 5W15.
Waclawek, Ernst, Untermstr., Weißenhofsche Str. 1, Q. 2.
Wadbolskin, Alex. Pet.', Fürst, Felliner Str. 3aW4.
— Elisab., Fürstin, Wwe., Fellin. Str. 3a
Wademann, Mart., Montör, Windst. 5.
v. Wadenstierna, Arch., Bankbmt., Pauluccistr. 19, W. 23.
Wadermann, Artur, Hg., Marienstr. 101
Wadse, Joh., Vorarb., Duntenhöf. Str. 2.
— Anna, Masch., Wilnasche Str. 8.
— Aug., Klempner, kl. Bärenstr. 9W10.
Wadsemneek, Anna, Hsb., Lagerstr. 52.
— Fritz, Hsverw., Ritterstr. 115W22.
— Gottfr., Bmt., Lagerstr. 52, W. 10.
— J., Gießer, Matthäist. 139.
Waeber. Sieh auch Weber.
— Herb., Bankbmt., Elisabethstr. 11bW4.
— Jul., Frl., Elisabethstr. 2, W. 5.
— Max, Ing., Alexanderstr. 86W22.
— P., Buchhltr., Mühlenstr. 43, W. 7. ☎ 5821.
Wächter, Marie, Wwe., Alexanderstr. 16.
— Osk., Masch., Marienstr. 39, W. 11.
Wäin, Alexei Joh.', Pol.-Bmt., Dorotheenstr. 24.
Wärmer, Friedr. Jak.', Fabrikbmt., Alexanderstr. 135.
— Joh., Buchhltr., Suworowstr. 112W2.
— Rud., Fabr.-Bmt., Treyden. Str. 5.
Waga, Gust., Schmied, Sappeurstr. 1aW40
Wagal, Mart. E., Exped., Marienburger Str. 5W2.
— Pet., Maurer, Revaler Str. 69W16.
Waganow, Alex., Hdlr., Mosk. Str. 153
— Fed. Mich.', Bahnbmt., Romanowstr. 43.
— N. P., Frau, Bmtn., Romanowstr. 63
Wagel, Georg, Ing.-Techn., Säulenstr. 18
— Oss., Schaffn., Palissadenstr. 18W9.
Wagenführ, Aug., Ing., Packhausstr. 5.
Wagenheim, Adeline, Frau, Revaler Str. 35W16.
— Aron, Hdlr., Grabenstr. 20, W. 5.
— Marie, Wwe., Kirchenstr. 5W18.
— S., Schuhm., Grabenstr. 10, W. 13.
— Sch., Schuhm., Lubahnsche Str. 15.
— Schmul, Auff., Katharinenst. 14, W. 3.
— Wilh., Kurzw.-Hdlg., Lagerstr. 27.
Wagenmeister, Lisa, Frau, Säulenstr. 52.
Wagentrotz, Joh., Holzwr., Apothekerstr. 27.
— Henr., Frl., Schulenstr. 25W9.
Wager, Lina, Frl., Kowno. Str. 3.
Wagge, Herm., Schlosser, Bersohn. Str. 3
Waggis, Stan., Mech., Kalnezeemsche Str. 59.
Aktien-Gesellschaft der Russisch-Baltischen Waggonfabrik, 1. G., die Verwaltung befindet sich in Petersburg, Gogolstr. 13. Dir. der Verwaltung: W. J. Strogonow, W. N. Woltmann, J. G. Harmsen. Fabrikdir.: Ing. N. S. Kalabin. Fabrikeingang: Wolmarsche Str. 6, ☎ 241, 1814 u. 1815.

Waggul, Joh., Bierhdlg., Königsst. 33, wohnt: Kohlenstr. 16a.
— Andr., Bahnbmt., Pionierstr. 9.
Wagin, Wass., Bmt., Altonaer Str. 1W7.

C. H. Wagner,
Handelsgärtnerei
und
Samenhandlung,
Nikolaistr. 69.

C. H. Wagner, 1. G., Handelsgärtnerei, u. Samenhandlung, Inh.: Carl Heinr. Wagner, Prok.: Carl Carl' Wagner u. Ed. Hoff, Nikolaist. 69, ☎ 200. Postfach 78.
Wagner, Ad., Geschäftsf.-Geh. d. Stadt-Lomb., Kalnezeem. Str. 12.
— Alex., Aufseherin, Apothekerstr. 13.
— Anna, Klavierlehr., Pauluccistr. 9.
— Aug., Werkmstr., Bikkern. Str. 7.
— Aug., Wwe., Herrenstr. 13W6.
— Carl, Inh. d. Firma C. H. Wagner, Mitinh. der Firmen Jaeger & Co. u. G. A. Schweinfurth, Nikolaistr. 71. ☎ 3151.
— Carl Carl', Prok. d. Firma C. H. Wagner, Nikolaist. 69, ☎ 5314.
— Erna, Hgn., Talsen. Str. 5W2.
— Fanny, Schreibw.-Hdl., Petersburger Ch. 9.
— Friedr., Mühlenstr. 60, W. 6.
— Georg, Hsb., Eugenienstr. 20.
— Hans Alex.', Hg., Alberstr. 3W2.
— Herm. Gottfr.', Bürochef u. Prok. d. Firma Schloßfabr. Herminghaus u. Voormann, Taubenstr. 31, ☎ 3038.
— Jak., Dir. d. Zweiten Livl. Ges. gegens. Kredits, Alexanderstr. 12W1.
— Jan, Fuhrm., Mosk. Str. 221.
— Jan, Pächter, Bärenhöf. St. 1.
— Joh., Packer, Wilnaische Str. 12, W. 7.
— Joh., Tschlr., Schiffsstr. 4.
— Jos., Faktor, Sandst. 20W9.
— Irma, Kontorbmtn., Talsen. Str. 5.
— Jur., Hsb., Kemmernsche Str. 9.
— K., Wwe., kl. Neustr. 1W6.
— Karl, Holzwr., Ernestinenstr. 19.
— Kasp., Dw., Goldinger Str. 27b.
— Kath., Wwe., Artilleriestr. 41, W. 9.
— Kath., Wwe., Meisterstr. 16.
— Kurt Carl', Kfm., Nikolaist. 71.
— Luise, Hsverw., Wilnasche Str. 12.
— Margot, Kontorbmtn., Alexandershöhe.
— Marie, Insp. d. Armitstead'schen Kinderhospitals, Mitauer Ch. 23.
— Marie, Kontorbmtn., Talsen. Str. 5.
— Marie, Pastoren-Wwe., Albertstr. 3.
— Marie, Propst-Wwe., Paulуccistr. 9.
— Marie, Wwe., kl. Neustr. 1W6.
— Mart., Maurer, Bersohn. Str. 6W27.
— Math., Wwe., Fuhrmannsstr. 37.
— N., Wäschehdl., Wallstr. 22a.
— Rob., Schlosser, Ernestinenst. 47.
— Theod., Schlosser, Bienenst. 13, W. 6.
Wagonow, Mich., Schuhm., Jaroslawsche Str. 48.
Wagul, Adam, Bäcker, Revaler Str. 69.
Wagulen, Hans, Tschlr., Säulenstr. 53.
v. Wahl, Harald, vereid. Rechtsanw., Spr. 11—12½, Antonienstr. 3W6, ☎ 754.
Wahl, Ed., Schlosser, Sprenkst. 33.
— Roch., Hdlr., Eliasstr. 6, W. 4.
— Otto, Schlosser, Ernestinenst. 13.
— Wilhelmine, Schulauff., Nikolaistr. 61
Wahlberg, Joh., Konditor, Elisabethstr. 16
Wahlberg, Alex., Maurer, Reval. Str. 55
— Christ., Maurer, Alexanderstr. 99W14
— Joh., Tschlr., Bersohn. Str. 2W33.
— Karl Alex.', Polizeibmt., Libauer Str. 7W3.
— Nik., Buchdr., Suworowstr. 95W6.
— Pet., Tschlr., Bersohn. Str. 2.
Wahn, Karl, Schlosser, Rabenstr. 1W14.
— Jan, Former, Wolmar. Str. 31W2.
— Ottilie, Pens., Alexanderstr. 44W8.
Wahpe. Sieh auch Waape.
— Anna, Wwe., Revaler Str. 84W13.
Wahrdeneek, Ant., Kol.-Hdl., Plettenbergstr. 5.
Wahrhaftiger, S., Hsb., Dünaburger Str. 16.
— L., Kurzw.-Hdl., Dünaburgerstr. 16.
Wahrne, Aug., Fuhrm., Alexanderstr. 164
— Jak., Schuhm., Gertrudstr. 121W52.
— Jak. Joh.', Stationschef, Gogolstr. 1.
— Jan, Dw., Samsonstr. Villa Hacken.
— Jan, Schaffner, Mitauer Ch. 38a.
— Joh., Wagenb., Ritterstr. 151.
— Karl, Böttcher, Mühlenstr. 79W19.
— Mart., Schmied, Mosk. Str. 163.
Wahrp, Anna, geb. Hoyer, Offiziers-Wwe., Laubstr. 8.
Wahrpe, Jan, Schmied, Zeltstr. 1.
— Osw., Vorarb., Katharinenstr. 7.
Wahrpin, Jan, Zimmerm., Kalnezeemsche Str. 23.
Wahrt, Fr., Frisör-Amtsmstr., Marienstr. 32W8.
— Frdr., Frisör-Amtsmstr., Moskauer Str. 17W13.
— Frdr. Bernh., Frisirsalon, Mosk. Str. 15
— Jul., Friseur-Amtsmstr., Mosk. Str. 79
— K., Frisirsalon, Kramerst. 1.
— Karl, Frisör, Lärmstr. 5W2.
— Osk., Agent, Alexanderst. 45, W. 4.
— Pet., Zimm., Matthäistr. 18, W. 37.
— Rich., Vorarb., Gymnastikst. 26a.
„Wahrti", Redaktion: Brunnenstr. 13.
Wahrtin, Joh., Hsverw., Ritterstr. 111.
— Karl Karl', Bahnbmt., 2. Weidendamm, Güterbahnh. 3.
Wahrusch, Aug., geb. Hoyer, Wwe., Nikolaistr. 69bW13.
— Karl, Maurer, Artilleriestr. 59W13.
— Marta, Frl., Nikolaistr. 69bW13.
— Pet., Zimmerm., Marienstr. 93.
— Selma, Lehrerin, Nikolaistr. 69bW13.
Wahwer, Ernst Pet.', Montör, kl. Altonaer Str. 19.
— Jan, Expr., Artilleriestr. 40W123.
— Jan, Töpfer, Artilleriestr. 19W10.
— Karl Karl', Hg., Dorp. Str. 7W9.
— Nik. Karl', Apoth.-Geh., Marienstr. 8
Wahzeet, Ed. Ad.', Bankbmt., Dorpater Str. 65.
— Andr., Schlosser, Artilleriestr. 40W17.
— Anna, Schndrn., Mühlenstr. 100W43.
— Anna, Wwe., Ritterst. 54, W. 10.
— Fritz, Holzhdlr., kl. Goldinger Str. 1.
— Jan, Zimmerm., Gartenst. 6.
— Jeannot, Bahnbmt., Fruchtstr. 1.
— Joh., Maler, Marienstr. 105W34.
— Karl Ans', Werkmstr., Schlocksche Str. 31W3.
— Minna, Schndrn., Kurmanowstr. 11.
— Otto, Schmied, Revaler Str. 28W68.
— Pet., Schlosser, Schreyenb. 2, 10.
— Rud., Schuhm., Karolinenst. 7.

Karl Grünberg, Matthäistr. № 54, im eigenen Hause, Telephon № 2402, **Die besten Gummireifen der Welt.**

Nur importierte Weine in grösster Auswahl.

Karl Grünberg, Matthäistr. № 54, im eigenen Hause. Telephon № 2402. Die besten Gummireifen der Welt.

Waibers, Joh. Jak.', Maler, Riesingstr. 39.
Waidak, K., Wwe., Suworowstr. 20W8.
Waider, Ant., Vorarb., Fischerstr. 7.
Waidmannsblätter, neue Baltische, Domplatz 5.
Waidt, L., Kurzw.-Hdl., Lagerstr. 10.
— Paul, Drogist, Lagerstr. 10.
Waikowski, P., Dielenbohner, Albertstr. 13W16.
Waikutis, Wik. Tadd.', Arbeiter, Gertrudstr. 117W7.
— Oss., Klempner, Plettenbergstr. 3.
Wailis, Jak., Schmied, Sternstr. 3.
Waimann, Lasar, Kfm., Newastr. 26.
— S., Hebamme, Newastr. 26W76.
Waimer, A., Schndr., Bärenstr. 1.
Wain, Rud., Tschlr., Revaler Str. 70.
„Wainags", lett.-röm.-kath. Hilfsverein, Alexanderstr. 59.
Wainer, Aisik, Schndr., Kasernenstr. 7.
— H., Schndr., Romanowstr. 119.
— J., Lederw.-Hdl., Marstallstr. 26W4, ⊶ 6307.
Wainert, Mich., Schndr., Romanowstr. 123W65.
Wainik, H., Schuhm., Bockstr. 9W14.
Wainitzki, Oss., Kwh., Ludwigstr. 2.
Waino, R., Schlosser, Bachstr. 9W3.
Jan Wainowski, 2. G., Traktör, Schlocksche Str. 66, ⊶ 161.
Wainowsky, Anna, Wwe., Säulenstr. 114.
— F., Kesselschm., Gertrudstr. 70, W. 28.
— Jan, Inh. d. Firma Jan Wainowski, Schlocksche Str. 66.
B. Wainstein Söhne, 2. G., Möbel, Inh.: Sprinza Wainstein u. deren Söhne, Aron Schliom, Abram Siskind und Mowscha Dav. Wainstein, Elisabethstr. 87, ⊶ 3444.
L. M. Wainstein, 2. G., Möbel, Inh.: Leiser M. Wainstein, Kaufstr. 10. ⊶ 4741.
Wainstein. Sieh auch Weinstein.
— Abr., Mitinh. d. Firma B. Wainstein Söhne, Sprenkstr. 16aW10.
— Aron, Mitinh. d. Firma B. Wainstein Söhne, Elisabethstr. 20W7.
— Don., Ing.-Techn., Säulenstr. 19W27.
— Leiser, Inh. d. Firma L. M. Wainstein, Kaufstr. 4W2.
— Meier, Hdlr., Revaler Str. 35W29.
— Minja, Musiker, Romanowstr. 118.
— Minna, Wwe., Säulenstr. 19W27.
— Mowscha, Mitinh. d. Firma B. Wainstein Söhne, Marienstr. 15W9.
— S., Suworowstr. 14, ⊶ 7082.
— Selig, Hdlr., Raudensche Str. 27, ⊶ 3833.
Wainstock, L., Direktor, Schreyenb. 5, 1.
Waisenhaus, evang. Stadt-, Hermannsstr. 19, ⊶ 2820. Sieh Register Seite 2.
Waisengericht, im Rathaus. Sieh Register Seite 2.
Wait, A., Hdlr., Marienmühlenstr. 22.
— Jan, Hsb., Altenburger Str. 2.
— Jan, Zimmerm., Theringer Str. 4.
— Matth., Akzisebmt., Mühlenstr. 15W13
Waitaitis, Jos. Joh.', Untermstr., Antonienstr. 10W21.
Waitak, A., Fuhrm., Friedensstr. 19.
Waitekunas, Anelie, Wwe., Ebelshöffsche Str. 4a.
— Franz, Zollbmt., Mosk. Str. 29W9.
— Math., geb. Klein, Hsb. Säulenstr. 104.
Waitkaitis, Franz, Dw., Puschkinboulev., Peter-Realschulgebäude.

Waitmann, Alex., Schlosser, Sternstr. 31
Waitneek, Mik. Joan', Maurerpol., Helenenstr. 7, W. 12.
— Ed., Färber, Matthäistr. 73W18.
Waitschenok, Julie, Wwe., Katholische Str. 32.
Waitschulaitis, Jan, Maurer, Rujensche Str. 6.
Waitschulis, Js., Zimm., alte Mit. Str. 46
Waitschunas, Pet., Tschlr., Gustavstr. 1.
— P., Schndr., Sadownikowstr. 12W6,
Waitschus, Franz, Dw., Kirchenstr. 33.
Waitz, Joh., Kol.-Hdl., Alexanderstr. 125 ⊶ 6061.
Waiwar, Jan, Schndr., Meisterstr. 4.
Waiwarin, Dav., Schutzm., Mühlenstr. 67
— Fritz, Hsb., kl. Vegesacksholm 45.
— Lisa, Frl., Fellinerstr. 1, W. 24.
Waiwas, Jw., Zimm., Wolmar. Str. 5.
Waiwod, Kath., Wwe., Hsbn., Fruchtstr. 5.
— J. P., Feuerwehr, Säulenst. 119.
— Mart., Schmied, Matthäistr. 105, W. 9.
Wakke, Karl, Maurer, Elisabethst. 29.
Wakonja, Gew., Hdlr., Witebsker Str. 1.
— Jsa, Maler, Jaroslawsche Str. 19.
Wakrem, Ernst, Maler, kl. Bärenstr. 1.
Wakting, M., Schndrn., Parkstr. 8, W. 15
Wakulenko, Konst., Bürstenb., Sprenkstr. 61.
Wakutis, Wik., Hdlr., Sprenkstr. 62.
Walain, Pet., Aufs., Talstr. 5, W. 29.
— Alex., Sarghdl., Asylstr. 20.
Walantinas, Jul., Dw., Sprenkstr. 11.
Walaschinas, M., Bahnbmt., Palissadenstr. 23.
Walaugo, Jgn., Dw., Münstereistr. 11W17
E. Walbe, 2. G., Trakteur, Inh.: Ernst Walbe, Lagerstr. 63.
Walbe, Ernst, Inh. d. Firma E. Walbe, Lagerstr. 63.
— Jak., Dw., Lagerstr. 63.
Walber, M., Schndr., Schmiedestr. 54W8
Walchner, Ludw., Schlossermstr., Königsstr. 13, W. 7, ⊶ 2364.
Walcin, Fritz, Hg., Kirchenst. 11.
Walcker. Sieh auch Walker.
Walcker, Anna, Wwe., Alexanderst. 156.
— Friedr., Oekonom, Dünamünd. Str. 50
— Lilly, SR-Wwe., Schulenstr. 32W4.
Wald, Hirsch, Schndr., Sprenkst. 56.
Waldchen, Emma, Wwe., Revaler Str. 53.
Walde, Hirsch, Schndr., Gertrudstr. 113.
Waldeck, Joh., Schndrn., Wenden. Str. 7
Walden, Christ., Hdlr., Sprenkst. 62.
— Emilie, Frl., Parkstr. 6W4.
— Erich, Chorist, Ballastdamm 34.
— Erich Christ.', Fabr.-Bmt., Moskauer Str. 185.
— Hel., Soufflöse, Königsst. 32, W. 9.
— Paul Joh.', WSR, Dr. chem. et philos., Aktives Mitglied der Kaiserl. Akademie d. Wissenschaften in St. Petersburg, Prof. am Polyt., Mühlenstr. 43, ⊶ 1291.
Waldenburg, Alex., Geschäftsf. u. Kurator d. Firma N. Liberis, Gertrudstr. 32W39.
— Konst. Alex.', Kontorbmt., Gertrudstr. 62W39.
— Krisch, Tschlr., Marienstr. 111W17.
— Nat., Massöse, Dorpater Str. 26.
Waldhauer, Werner Karl', Dr. med., Polizeiarzt, innere u. Frauenkrankheiten, Spr. 9—10 u. 4—5, Theaterboul. 7, W5, ⊶ 2337.
— Karl Ferd.', Jng., Mitinh. d. Firma Friedr. Stein, Alexanderstr. 84W4.

Waldheyer, Gust., Frisör-Amtsmstr., Elisabethstr. 20.
„Waldheim", kl. Eichenstr. 7.
Waldispühl, Gottfr., Jng., Techn., Betriebsleiter der Fabrik Ferdinand Meyer u. Ko., Kalnezeem. Str. 34, ⊶ 751.
Robert Waldmann, 2. G., Gold- und Silberw., Inh.: Robert Waldmann, Marienstr. 15, ⊶ 3558.
Waldmann, Alex. Jw.', Kanzleibmt., Suworowstr. 63, W. 24.
— Alex., Bmt., Matthäistr. 22W24.
— Andr., Aeltermann d. Böttcheramts, Sternstr. 18.
— Andr., Kwh., Windstr. 23.
— Andr., Artellschtsch., Heinrichstr. 18
— Anna, Kwh., Hapsaler Str. 20.
— **Anna**, Wwe., Antonienstr. 6, W. 13
— Ans, Kurzw.-Hdl., Mühlenstr. 34.
— Artur, Hg., Matthäistr. 59W5.
— Bert., Schlosser, Ankerstr. 6.
— Chr., Schlosser, Ritterst. 83.
— Dav., Heizer, Essenhof. Str. 10, W. 5
— Dav., Maler, Artilleriestr. 51, W. 12
— Dav., Priv., Waldstr. 4a, W. 9.
— E., Böttcher, alte Mitauer Str. 62.
— E., Büchsenschm., Revalerstr. 91.
— E., Frl., Buchhltr.-Geh., Mühlenstr. 13W11.
— Elias Gotth.', Materialverw., kl. Lagerstr. 12W1.
— Emilie, Kassirn., Newast. 14, W. 9
— Ernst, Hsb., Mit. V., Teichstr. 8, Q. 1
— Ernst, Tschlr., Augustenst. 12.
— Ernst Andr.', Dw., Marienstr. 15W15
— Eug. Joh.', Hg., Antonienstr. 6W13.
— Fritz, Hg., Neustr. 32.
— **Georg**, Tschlr., Helenenst. 6.
— Gottfr., Mech., Jaroslaw. Str. 57.
— Hel., Kanzl., Suworowst. 63, W. 24.
— J., Diener, Basteiboul. 7, W. 16.
— Jak., Bürstenb., Ludwigstr. 2.
— Jak., Maurer, Laubstr. 22,
— Jan, Drechsler, Edwahlen. Str. 1.
— Jan, Exped., alte Mitauer St. 11
— Jan, Masch., Pauluccistr. 15, W. 7
— Jndr., Dw., Nikolaistr. 31.
— Joh., Fleischer, Mastenstr. 1W13.
— Joh., Maler, Alexanderstr. 119, W. 6
— Joh., Mech., Gymnastikstr. 16.
— Joh., Schlosser, Rodenpoiser Str. 15
— Joh. Joh.', Kontorbmt., Antonienstr. 6
— Jur, Priv., Wendensche Str. 5, W. 20
— Karl, Hsb., Kol.-Hdl., Hapsaler Str. 20
— Kasp., Hsb., Alschwangersche Str. 7.
— Krisch, Fuhrm.-W., Spargelstr. 5.
— L., Frl., Ritterst. 83, W. 11.
— L., Wäsch., Sternstr. 1W3.
— Lena, Frau, Sprenkstr. 29, W. 6.
— Lilly, Hgn., Karolinenstr. 7W10.
— Louise, Frl., Matthäistr. 43, W. 1.
— Marie, Wwe., Karolinenstr. 7W10.
— P., Schuhw.-Hdl., Sprenkstr. 1.
— Pet., Schuhm., Marienstr. 10a.
— Pet., Schuhm., Kurmanowstr. 20bW19
— Pet. Georg', Schuhm., Romanowstr. 77W14.
— Reinh., Hdlr., Pernauer Str. 22.
— Rob., Inh. d. Firma Rob. Waldmann, Marienstr. 15.
— Rob., Portier, Elisabethstr. 23, W. 22.
— Rob., Schlosser, Revaler Str. 57c.
— Trine, Wwe., Adlerstr. 12W40.
— W., Bankbmt., kl. Lagerstr. 12W1.
— Wold., Hg., Duntenh. Str. 40.
Waldmeer, Mich., Bmt., Nikolaistr. 85W3
Waldorf, E., Tschlr.-Mstr., Nikolaistr. 6.

Ch. Jürgensohn, Weingrosshandlung, Wallstr. Nr. 20. Telephon Nr. 106.

— Christ., Tischlrmstr., Felliner Str.12.
Waldowski, Ans, Hsb., Moorstr. 35.
— Friedr., Bmt., Ritterst. 64.
— Gottfr., Priv., Grenzstr. 20.
— Heinr., Hg., Mühlenstr. 104.
— Karl Karl', Korresp., Säulenstr.60W8
Waldrat, Heinr., Schlosser, Polotzker Str. 15W3.
— Krischj., Arb., Wasserstr. 19.

Brauerei
Waldschlösschen,
Aktien-Gesellschaft.
Abteilung I:
Dampfstraße Nr. 102/104.
Abteilung II:
Mühlenstraße 81/85 u. Newastraße 22/24.
Stadtbureau:
Mühlenstraße 83, Tel. 337 und Telefon 1241.
Direktion:
Dr. A. v. Buengner.
Dr. jur. F. M. Bach.
Dr. jur. R. v. Buengner.
Dr. R. Erhardt.
Eugen Vockrodt.
Direktionskandidaten:
E. von Buengner.
G. Bucher.
Disponirender Direktor:
Dr. jur. F. M. Bach.
Expedition: Abt. I. Telefon 463.
Abt. II. Telefon 1241.
Direktion: Abt. I. Telefon 3085.
Abt. II. Telefon 337.

Brauerei „Waldschlösschen", A.-G., Riga, 1. G., Direktoren: Dr. Ad. Rob.' v. Buengner, Dr. iur. Rob. Rob.' v. Buengner, Dr. Fritz Moritz Bach, Dr. R. Erhardt, Eug. Vockrodt, Dir.-Kand.: Erich v. Buengner, G. Bucher. Dispon. Direktor: Dr. Fritz Moritz Bach, Prof.: Joh. Joh.' Krüger. Braumstr. d. 1. Abteil. Ed. Ant.' Krisch (Krsch), Braumstr. d. 2. Abt. Leonh. Joh.' Kilian. ⊶ 3085. Abteilung I, Dampfstr. 104 und Direktion. ⊶ 436. Expedition und Büreaus. ⊶ 337. Abteilung II, Mühlenstr. 83: Direktion. ⊶ 1241. Expedition und Büreaus, Mühlenst. 83.
Waldson, Bernh. Jak.', Hg., Amalienstr. 9W14.
Waldstein, Ottom., Tischlr.,Friedensstr.37
Waldus, Mart., Schmied, Gertrudstr.113
Waldverwertungsgesellsch., Felliner Str. 7, ⊶ 5154.
Walejew, Gust., Kellner, Kramerst. 1.
Walein, Ign., Masch., Dünaburg. Str.57
Waleischo, J., Hsb., Ehstenstr. 10.
H. Waleneck, 2. G., Getränke, Inh.: Hans Waleneck, Hospitalstr. 7.
Waleneek, Hans, Bierhdl., Reval. Str.20
— Anna, Wwe., Charlottenstr. 17.
— Jan, Zuschndr., Kaufstr. 16W5.
— Indr., Kutscher, Karolinenstr. 7W14.
— Karl, Hsb., Champetre. Str. 123.
— Lina, Frl., Hofesstr. 5.
— Marie, Kol.-Hdl., Revaler Str. 58.
— Mich., Milchhdlr., Bachstr. 10.
Walenik, Franz, Hdlr., kl. Palissadenstr. 3.
Walentelis, Off. Iw.', Schndr., Gertrudstr. 43W2.
Walentschuk, Jos., Hsb., Grenzstr. 14.
— Osk., Telegr.-Bmt., Grenzstr. 14W4.
Walentzikow, Marie, Hdlrn., Katharinendamm 14.
Walewitz, Demj., Schmied, Adselsche Str. 9.
Walga, Pet., Hdlr., Maistr. 10.
Walgast, Karl, Tischlr., Friedensstr. 31.
Walger, Theod. Ed.', Ing., Plettenbergstr. 9.
Walgis, Jak., Hg., Revaler St. 28.
— Jan, Werkmstr., Artilleriestr. 17W17.
— Joh. Heinr.', Fabr.-Auff., Brückenstr. 20.
— Osk., Techn., Artilleriestr. 17W17.
Walgs, Arv., Buchb., Rumpenhöf. Str.19
Waljaugo, E., Wwe., Augustenstr. 4W20.
Walinsky, J., Tschlr., Dünamünd. Str. 39
Walissewsky, Wlad. Franz', Ing., Tuckumer Str. 2.
v. Walitzki, Emma, Wwe., Matthäist.141
Waljukas, Iw., Konditor, Konradstr. 12
Waljunas, Anna, Wwe., Gertrudst. 39.
— F., Bahnbmt., kl. Palissadenstr. 8.
Waljunis, Bonif., Bahnbmt., Theringer Str. 8.
Waljunta, Adam, Montör, Krusenhöfsche Str. 2a.
Waljuschimitsch, Leon Ad.', Mech., Kirchenstr. 15 W. 6.
Walk, Itz., Hdlr., Romanowstr. 94.
— Ferd., Polier, Bienenstr. 11W8.
— Pet., Tschlr., Färberstr. 26.
Walkarei, P., Hsb., Lubahnsche Str. 24.
— J., Manuf.-Hdlg., Sprenkstr. 2.
Walker. Sieh auch Walcker.
Walker, A., Frl., Alexanderstr. 31, W. 21
— Edw. John', Hg., Kaiserwald, Villa Wasa, ⊶ 4884.
— Mart., Polier, Soldatenstr. 13W4.
Walki, Stef., Artellschtsch., Felliner Str. 11W11.
Walkmann, Krist., Schndr., Suworowstr. 80W21.
Wallberg, Karol., Wwe., Romanowst.69.
Wallbrecker, Ad. Ad.', Taubenstr. 41.
Walle, Ant., Maurer, Talstr. 7.
—Alex., Bmt., Hilfsstr. 13, W. 12.
— Anna, Wwe., Hilfsstr. 13, W. 12.
— Iw., Gärtner, Suworowstr. 58W26.
— Karl, Mech., Dorpater Str. 21W8.
— Mikk., Dw., Domplatz 5W7.
J. Walleika, 1. G., Restaurationen, Inh.: Joh. Walleika, Hotel Warschau, Sünderst. 34, ⊶ 69, Neustr.32, ⊶ 2992, Palaisstr.10, ⊶ 3726, Restaur. Europa, Romanowstr. 25, ⊶ 6627.
Walleika, Joh., Inh. d. Firma J. Walleika, Romanowstr. 35W9. ⊶ 2058.
Wallem, M. B., Priv., Felliner Str. 7.
Wallenberg, Hans, Vorarb., Hapsaler Str. 24.
v. Wallenburg, Stef., Frau, Peterpaulstr. 2W9.
Wallenburg, Alex. Joh.', Expedient, Tempelstr. 5.
Wallenburger, Adelh., Töchterschule, Mädchenpensionat u. Wohn. Jakobsstr. 28.
— Elisab., Frau, Mühlenstr. 91, W. 5.
— Marta, Frl., Lehrerin, Elisabethst.6.
Walleneek. Sieh Waleneek.
Wallenstein u. Loewensohn, Gerberei, Unionstr. 69.
Wallenstein, Mend., Kfm., Romanowstr. 23W14.
— S., Hg., Mühlenst. 157, W. 19.
Wallenz, Elis., Krankenpfl., Gertrudstr. 57
Waller, Florence, Miß, engl. Sprachlehr., Felliner Str. 8W15.
Wallis, J., Inh. d. möbl. Zimmer „Hamburg", Königsstr. 39.
— Rud., Kaffee-Surrogatefabrik, Matthäistr. 11, Wohnung u. Kontor: Dorpater Str. 55aW2, ⊶ 1648.
Wallmann, Heinr., Dw., Mitauer Ch.26.
Wallner, Felix Pet.', Koll.-Prof. d. Firma John Laurentz, Elisabethstr.9.
— J., Obsthdl., Pferdestr. 14.
— Lisette, Schndrn., Mitauer Ch. 45.
— Pet. Joh.', Lagerverw., Elisabethstr. 9.
Wallod, Jan, Schuhm., Milchst.5, W.14.
— M., Tschlr., Sternstr. 29.
Wallok, Pet., Monop.-Verk., Pionierstr. 9.
v. Wally, B., Rentn., Alexanderstr. 103.
Walmer, J., Hsb., Mit. V., Moorstr. 8.
— Friedr., Hsb., Selburgsche Str. 1.
Walnowski, Hans, Schaffn., Moskauer Str. 227.
Walnun, Anna, Wwe., Adlerstr. 12a.
Walodse, Anna, Wwe., Artilleriestr. 33.
Walosch, Abr., Buchb., Romanowst. 96
Walowitsch, Mich., Dw., Schützenst. 3.
Walowski, Anna, Wwe., Romanowstr. 94.
Walpert, Vicent., Mech., Alexanderstr. 147aW5.
Walrond Rostislaw, Kapt. 1. Ranges, Kommand. d. Kreuzers „Kondor", Georgenstr. 2aW4,
Walskaln, Heinr., Schmied, Nordstr. 12.
Walsutis, Tert., Hdlr., Mosk. Str. 134
Waltenberg, Ed., Kol.-Hdl., Suworowstr. 104, ⊶ 4166.
— Ed., Tschlr., Sappeurstr. 1aW29.
— Georg, Hsb., Maurermstr., Laboratoriumstr. 31, W. 1.
— Gotth., Schlosser, Suworowstr. 83W6.
— Karl, Säulenstr. 53W1.
— Karl, Kol.-Hdlg., Ritterst. 71.
— Karl, Malermstr., Ritterstr. 71W2b, ⊶ 7178.
— Mart., Maurer, Torgel. St. 10.
v. Walter, Guido, Arzt, Spr. 5—6. Thronfolgerboul. 5, W. 3, ⊶ 2560, Mitbes. der ehem. Wolframschen Klinik, Gertrudstr. 18, ⊶ 1202.
— Math., Lehrerin, Nikolaistr. 64W11
A. Walter, 1. G., Holz, Inh.: Alexander Walter, Prof.: Ad. Götz, Domplatz 9, ⊶ 415.

J. Walter
Cementwaren- und Dachpappen-Fabrik
Peterholmsche Str. 21, Telefon Nr. 385.
Niederlage: Sünderstr. 13, im eigenen Hause, Telefon 361.

J. Walter, 2. G., Dachpappenfabr., Inh.: Emilie Walter geb. Walter, Koll.-Prof.: Rud. Walter, Herb. Walter, Wold. Schwartz, Kontor: Sünderstr. 13, ⊶ 361, Fabr.: Peterholmsche Str. 21, ⊶ 385.

Karl Grünberg, Die besten Gummireifen der Welt.
Matthäistr. № 54, im eigenen Hause.
Telephon № 2402

Eigene Filialen: Mühlenstr., Ecke der Suworowstr., Tel. 325. Hagensberg, Waldstr. 4a, Tel. 3950.
Weberstrasse, Ecke der Altstadt, Tel. 1569. Mitauer Chauss.e 12, Tel. 3055.

Karl Grünberg, Matthäistr. № 54, im eigenen Hause. Telephon № 2402. Die besten Gummireifen der Welt.

Max Walter, 2. G., Gold- u. Silberwaren, Inh.: Max Walter, kl. Newastr. 11.
Rob. Walter, 2. G., Apotheke, Kaufstr. 20, ⊶ 2411.
Walter, Alex., Frau, Kassir., Basteiboul. 2, W. 9.
— Alex., Inh. d. Firma A. Walter, Mühlenstr. 43, W. 5, ⊶ 1236.
— Alex., Vorarb., Katharinend. 8W63.
— Andr., Gießer, Pernauer Str. 37W24
— Anna, Wwe., Dorpat. Str. 38W13.
— Anna, Wwe., Nußstr. 16.
— Anna, Wwe., Romanowstr. 73, W. 17.
— Ant., Vorarb., Milchstr. 7W4.
— Arth., Pastor an der Gertrud-Kirche, Spr. 9½—1, Alexanderstr. 24, W. 3, Eing. v. d. Romanowstr., Tel. 2737.
— Arv., Bmt., Alexanderstr. 165W18.
— Aug., Elektrotechn., Katharinend. 8.
— Charl., Frau, Sternstr. 28W9.
— Chr., Drahtz., Wasserstr. 19.
— Christ., vereid. Rechtsanw., Elisabethstr. 16, ⊶ 4421.
— E., Schlachth.-Bmt., Alexanderstr. 24.
— Emilie, Frau, Inh. d. Firma J. Walter, Dachpappenfabr., 2. Weidendamm 5.
— Eug. Joh.', Spark.-Bmt., Karlsstr. 27
— Ewald, Hg., Revaler Str. 88W34.
— F. K., Kanzleibmt., Brunnenstr. 2.
— F. W., KS, Reichsb.-Bmt., Revaler Str. 11, W. 14.
— Gottfr., Sarghdl., Mitauer Ch. 21.
— Herb., Koll.-Prof. d. Firma J. Walter, Dachpappenfabr., 2. Weidend. 5. ⊶ 385.
— Jak., Tschlr., Säulenstr. 78, W. 13.
— Ida, Sarghdlg., alte Mitau. Str. 56a
— Jndr., Kesselschm., Rujen. Str. 3W8.
— Joh., Buffet., Gertrudstr. 12W19.
— Joh., Hsb., Dünabg. Str. 7, Q. 3.
— Joh. Joh.', Materialw.-Geh., Kandauer Str. 1aW13.
— Joh. Reinh.', Maler, Ritterstr. 44W30
— Johanna, Hsbn., Kandauer Str. 1a.
— Julie, Schndrn., Wenden. Str. 2.
— Jw. K., Postbmt., Karlsstr. 27.
— Karl, Fb., Revaler Str. 50W2.
— Karl, SR, Oberlehrer, Mittelstr. 3W1
— Karl Friedr.', Prof. der Firma A. Höflinger u. Co., Dünamünd. Str. 18a. ⊶ 5915.
— Karol., Bmtn., Schützenstr. 6W13.
— Karol., Frl., Hsb., Kalnezeemsche Str. 33W3.
— Karoline, Hsbn., Moskauer Str. 283a.
— Leonh., Kfm., Brückenst. 20, ⊶ 3322
— Leonid, Mitinh. d. Kwasbrauerei Baltika, Revaler Str. 79.
— Lina, Frl., Krusenhöfsche Str. 6.
— Lisa, Wäsch., Säulenst. 78, W. 39.
— Luise, Wwe., Grotenstr. 8.
— Luise, Wwe., Fruchtstr. 12.
— Marie, Pastoren-Wwe., Alexanderstr. 23, W. 8.
— Mart., Schndr., Kalnezeem. Str. 8.
— Math., Hgn., Karlsst. 27, W. 5.
— Math., Kontorbmtn., Dorp. St. 7.
— Max, Inh. d. Firma Max Walter, kl. Newastr. 11, W. 1.
— Meta, Wwe., Ernestinenstr. 32.
— N., Buchhltr., Säulenstr. 23W14.
— Nat., Hsbn., Stresowstr. 3, W. 3.
— Olga, Wwe., Ritterstr. 71W26.
— Otto, Vers.-Bmt., Nikolaistr. 55W3.
— Pet., Landwirt, Ebelshöf. Str. 1.
— Rob., Exped., Artilleriestr. 62W19.
— Rob., Inh. d. grünen Apotheke, Kaufstr. 20, ⊶ 2411.
— Roderich, Kand. phil., Oberlehrer, Alexanderstr. 13W7, ⊶ 6693.
— Ros., Wwe., Kalnezeem. Str. 76.
— Rud., Koll.-Prof. d. Firma J. Walter, Dachpappenfabr., 2. Weidend. 5. ⊶ 385.
— Sam., Priv., Stresowstr. 3.
— Susa, Mal- u. Zeichenlehrn., Schulenstr. 3.
— Theod., Schndr., Sprenkstr. 4W26.
— Walfr. Joh.', Kontorbmt., Suworowstr. 39W24.
— Wilh., Bildh., Augustenstr. 17W14.
— Wilh., Kand. jur., Mühlenst. 5, W. 16
— Wilh., Mech., Säulenstr. 74W1.
— Wilh., Wwe., Stresowstr. 3.
— Wold. Alex.', Apoth.-Geh., Gertrudstr. 62W32.
A. Walther u. J. Rapp, Buchhdl., Theaterstr. 9, ⊶ 2136.
Walther, Artur, Mitinh. d. Buchhdl. A. Walther u. J. Rapp, Theaterstr. 9W7
— Karl, Akzisebmt., Dünamünd. Str. 20a
— Leop. Leop.', Bankbmt., Felliner Str. 3a, W. 21.
— Luise, Bankbmtn., Felliner Str. 3a.
— Mar., Wwe., Felliner Str. 3a.
— Marie, Frl. Bankbmtn., Felliner Str. 3aW17.
v. Walther-Wittenheim, Artur, Bes. d. Gutes Kautensee, Hsb., Wendensche Str. 7W1.
Waltin, Alex., Färber, Dachsstr. 1.
— Joh. Georg', Hg., kl. Schmiedest. 3.
— Wold., Provisor, Säulenst. 61, W. 3.
Waltschik, Val., Dw., Alexanderstr. 45.
— Jw., Tschlr., Wolmar. Str. 43W23.
— Mar., Kassirn., Alexanderstr. 45.
Walun, Karl, Musiker, Adlerstr. 22.
Walunas, Pet., Hsb., Kalnez. Str. 185.
Wambut, Konst., Schlosser, Sprenkstr. 57
Wampe, Osk., Buchdr., Wolmar. Str. 16.
— W., Hdlr., Marienstr. 138W1.
Wanadsin, Karl, Bmt., Alexanderstr. 94.
— Nik., Postbmt., Revaler Str. 40W12
Wanag. Sieh auch Wannag.
— Alex., Architekt, Suworowstr. 31aW2, ⊶ 2348.
Wanagas, Jw., Schlosser, Polotzkerstr. 7.
— Franz, Bahnbmt., Palaisstr. 9, W. 5.
— Elisab., Weberin, Altrahden. Str. 3.
Wanagausky, Krist., Hsb., Wolgundsche Str. 36.
Wanagitzki, Stan., Schlosser, Ambothensche Str. 12.
Wandeberg, Ed. Karl.', Hg., Mühlenstr. 62, W. 9.
— Kurt Ed.', Mühlenstr. 62W9.
— Rud., ehem. Bahnbmt., Kirchenstr. 35.
Wandel, Jula, Kwh., Schreyenbusch 3, 17.
— Karl, Schmied, Schreyenbusch 3, 17.
Wander, Alex., Kassir., Marienstr. 13.
— Aug., Hdlr., Mühlenstr. 84W116.
— Jan, Maurer, Pauluccistr. 2, W. 11.
— Jan, Weber, Schrunden. Str. 8.
— Mart., Zimmerm., Waffenstr. 14.
Wandser, Fritz, Goldschm., Gertrudstr. 54
Wane, Schimen, Schuhm., Sprenkstr. 61.
Wanem, Dor., Wwe., Birkenstr. 10W7.
Wanenzow, Alex., Ing., Romanowstr. 96
Wange, Eugenie, Wwe., Konv. z. heil. Geist 10W8.
— Elise, Olga u. Helene, Frl., Basteiboul. 11, W. 11.
— P., Getreidehdl., Sadownikowstr. 5.
— P., Hsb., Uferstr. 9, W. 2.
— Sal., Kfm., Schwimmstr. 34, W. 2, ⊶ 1264.
Wangen, J., Maurer, Marienstr. 29.
v. Wangenheim, Reinhard, Freiherr, Kaiserl. Deutscher Konsul, 1. Weidendamm 7W1, ⊶ 7128.
Wanikow, Jw., Dw., Dünamündesche Str. 1.
Wanilowitsch, Off., Weber, Erdwahlen. Str. 3.
Wanitzky, J., Kol.-Hdl., Annenhöfsche Str. 13a.
Wank, M., Hg., Suworowstr. 4W16.
— Mart., Wraker, Milchstr. 3W5.
— Pet., Kutscher, Fruchtstr. 14.
— Walfr. Andr.', Expr., Gertrudstr. 121W57.
Wanka, Joh., Hdlr., Katharinenstr. 2W6
Wanke, Amalie, Schndrn., Gertrudstr. 3
Wannag. Sieh auch Wanag.
— A., Hdlr., Palissadenst. 25, W. 4
— Ad., Frisör-Amtsmstr., Sprenkstr. 34a
— Adonis, Bahnbmt., Romanowstr. 63.
— Alex., Buchdr., Karolinenstr. 18.
— Alex., Wwe., Margaretenstr. 13.
— Alfr., Vorarb., Bullen. Str. 1.
— Andr., Revieraufs., Kiefernstr. 4.
— Andr., Schlosser, Kohlenstr. 36.
— Anna, Wwe., Gertrudstr. 121W51.
— Anna, geb. Albert, Inh. d. Firma Beyer u. Wannag, MoskauerStr. 130, ⊶ 3402.
— Anna, geb. Raske, Priv., Ogerstr. 2.
— Ant. Andr.', Vorarb., Duntenhofsche Str. 15, W. 19.
— Aug., Kwh., Artilleriestr. 65W1.
— Aug., Schlosser, Duntenhöf. Str. 2W
— Aug., Schndr., Talsen. St. 9.
— D., Hsb., Bullensche Str. 11.
— Dav., Hdlr., Schlockſche Str. 38.
— E., Wwe., Pens., Gertrudstr. 32W13
— Edda, Wwe., Rentn., Talsen. St. 15
— Emilie, Wwe., Färberstr. 2W1.
— Emma, Frl., Simonstr. 6W11.
— Ernst, Stauer, Fischerstr. 3.
— Eva, Direktrice, Schützenstr. 15W13.
— Fritz, Dw., Trinitatisstr. 2.
— Gedd., Werkmstr., Grabenstr. 36W1
— Gotth., Werkmstr., Glockenstr. 7W9.
— J., Amtsbote, kl. Königsstr. 8, W. 7
— J., Schlosser, Matthäistr. 71, W. 32
— Jak., Expr., Newastr. 9W17.
— Jak., Hsb., Wolgundsche Str. 43.
— Jan, Hdlr., Steinstr. 26.
— Jan, Hsb., Kownosche Str. 7.
— Jan, Maurer, Alexanderstr. 154W30.
— Jan, Töpfer, Kalnezeem. Str. 90.
— Jan, Werkmstr., kl. Kandauer Str. 1
— Jeg., Schuhm., Kostromasche Str. 8.
— Jgn., Montör, Petersb. Ch. 62W8.
— Jndr., Schlosser, Alexanderstr. 174W2
— Joh., Fischer, Fischerstr. 6.
— Joh., Hsb., Schreyenbusch 2, Quer1.
— Joh., Pension, Suworowstr. 11.
— Joh., Schlosser, Goldinger St. 1.
— Joh., Schlosser Wasserstr. 26.
— Joh., Schndr., Gertrudstr. 56W15.
— Joh., Wagenb., Sprenkstr. 23a, W. 28
— Jos., Maurer, Säulenstr. 60, W. 12
— Jul., Tapez., Romanowstr. 22W4.
— Jur, Amtsbote, Staarstr. 4.
— Jur, Holzwr., Fockenhof. Str. 12.
— Jw., Bmt., Dorpater Str. 20, W. 39.
— Karl, Maurer, Rodenpoiser Str. 1a.
— Karl, Mech., Sprenkstr. 33W10.
— Kas., Fuhrm., Dünaburger Str. 37.
— Kath., Hsbn., Frauenburgsche Str. 8
— Kath., Wwe., Wasserstr. 26.

Wein- u. Austern-Stuben Basteiboulevard Nr. 3, Telephon Nr. 80. Otto Schwarz. Wein- Delikatessen- u. Cigarren-Lager Basteiboulevard, Ecke der Kalkstrasse.

— Krisch, Fuhrm.-W., Ritterstr. 123.
— Krisch, Schmied, Matthäistr. 103.
— Lilly, Schndrn., Matthäistr. 52W15.
— Lisa, Hsb., Rumpenh. Str. 3, Q. 1.
— Ludw., Schndr., Bauske. Str. 33.
— Luise, Wwe., Kownosche Str. 5.
— Made, Wwe., Laboratoriumsstr. 21.
— Marg., Putzhdl., Gertrudstr. 32.
— Marie, geb. Abel, Lubahn. St. 4.
— Marie, Wwe., Hasenh. Ufer 20.
— Marie, Wwe., Maurerstr. 6W4.
— Mart., Gärtnerei, Kettlerstr.
— Mart., Hg., Kurmanowstr. 20bW36.
— Mart., Hsb., Gärtner, Karolinenstr. 18
— Mart., Schlosser, Staarstr. 4.
— Marz, Expreß, Maurerstr. 6, Q. 11.
— Mich., Fischer, Kohlenst. 8.
— Mik., Schlosser, Wolmar. Str. 39.
— Mik., Stauer, Trinitatisstr. 10.
— Ott., Polizeischreiber, Dorp. Str. 97.
— Pet., Schuhm., Torgel. Str. 10.
— Pet., Stauer, Dorotheenstr. 21a, W. 8.
— Pet., Wächter, Mühlenstr. 82.
— Rud., Maurer, Sprenkst. 33, W. 4.
— Stan., Maurer, Kohlenstr. 36.
— Th., Galanterie- u. Lederw.-Hdlg. u. Wohnung: Alexanderstr. 21.
— Th., Telegr.-Bmt., Bausk. Str. 27.
— Theod., Inh. der Firma J. C. Karis, Sprenkstr. 34a, Q. 11.
— Veron., Schndrn., Gertrudstr. 65W28.
— Wilh., Buchhltr., Alexanderstr. 28W20
Wannsgans, Kath., Verk., Matthäistr. 11
Wanowski, Jan, Hdlr., Grabenst. 13.
— Jak., Expr., Oskarstr. 19.
— Jul., Hsbn., kl. Mosk. St. 7.
— Pet., Fuhrm., kl. Moskauer Str. 7W2.
Wantz, Joh., Zimmerm., Hospitalstr. 11.
— Ernst, Platzmstr., Altenburg. Str. 2.
— J., Hdlr., Pferdestr. 9W17.
— Ther., Hsb., Wwe., Kalnezeemsche Str. 82a.
Wanzer, Karl, Seem., alte Mit. Str. 22.
— Wlad., Drechler, Nordstr. 19W10.
Wanzert, Marz, Priv., Adlerst. 14,
Wanzewitsch, Kath., Wwe., Ritterstr. 95.
Wanzowsky, Joh., Schndrmstr., Theaterstr. 2.
Wapa, Marz, Zimm., Palissadenstr. 22.
Wapscha, J., Dw., Schloßstr. 16.
Waraikis, Mart., Kwh., Romanowstr. 80
Warais, E., Wwe., Lärmstr. 25W3.
Warakois, R., Feldscher, Polangensche Str. 6, W. 1.
— Jul., Schndr., Popowstr. 3aW100.
Waraks, Vinc., Vorarb., Apothekerstr. 33.
F. Waran, 2. G., Trakteur, Inh.: Fritz Waran, Schiffsstr. 16.
Waran, Fritz, Inh. d. Firma F. Waran, Schiffsst. 16, ☎ 2723.
Waranin, Alex., Tschlr., Turgenjewstr. 10
Warapog, Karl, Tschlr., Färberstr. 23.
— Krist., Frl., Säulenstr. 57W10.
Warawski, Adele, Frau, Soldatenstr. 5W12
Warblau, Jak., Vorarb., Peterholmstr. 6.
Wardauneek, Jak., Vorarb., Bärenstr. 9.
Wardonski, Ant., Schaffn., Kostromasche Str. 10W5.
Wardropper, A., Lehrerin, Kaisergartenstr. 4W3.
Wardul, Jan, Maurer, Färberstr. 25W33
Waren, Herm., Maler, Oskarstr. 5,
Warenais, A., Buchhltr., Suworowstr. 14
Warenin, A., Tschlr.-Werkst., Turgenjewstr. 21, W. 8.
Wares, Georg, Schndrmstr., Kaisergartenst. 2, W. 19.
— Georg, Herrenkl.-Hdl., kl. Königsstr. 12, ☎ 6587.
— Pet., Zuschndr., Katharinend. 19.
Wargulewitsch, Marianne, Wwe., Kapselstr. 3a.
— Norb., Wraker, Kapselstr. 3a.
Warik, K., Strickanst., kl. Lagerstr. 3.
Waris, Jak., Mech., Artilleriestr. 26W2.
Wark, Ad. B., Werkf., Talst. 3.
— Eug. Wilh.', Fabr.-Bmt., Schlocksche Str. 24W8.
— Wilh. Bernh.', Werkmstr., Dünamündesche Str. 13.

Erste Schnittzeichen-Schule
und
Atelier für Damengarderoben
Frau P. Warkal,
geb. Mertens.
Von Ihrer Kaiserlichen Majestät
Alexandra Feodorowna
mit einem Dankschreiben beehrt.
Thronfolger-Boulevard 27.

Warkal, P., geb. Mertens, Schnittzeichenschule u. Schneiderei f. Damen, Thronfolgerboul. 27W14.
— Anast., Marienstr. 110W15.
— Wlad. Jak.', Hg., Thronfolgerboul. 27
Warkalowitz, Nik., Bahnbmt., Gerberstr. 1.
Warlamow, Georg Paul', Kassir., Schützenstr. 13W9.
Warnas, Joh. Jul.', Maler, Ritterstr. 82.
Warne, Karl, Hsb., Altonaer Str. 16.
— Pet., Schlosser, Krusenhöf. Str. 23.
Warnecke, Wilh., Hsb., Jägerst. 6.
Warnelow, Ant., Weber, Moritzstr. 2a.
Warner, Iw., Hdlr., Muckenholmst. 5.
Warnikow, Mich., Schlosser, Sprenkstr. 4
Warnitzky, Andr. Fom.', KA, Kameralh.-Bmt., Mühlenstr. 6, W. 5.
— Nad., Lehrerin, Zitadelle 2.
Warowsky, Heinr., Kellner, Mühlenstr. 67
Warpe, Jan, Hsb., Schulzenhöf. Str. 4.
Warpechowsky, Ant. Petr., Oberstlieutnant, Mil.-Topogr., Säulenst. 54, W. 22.
Warpin, Andr., Fuhrm.-W., Spargelstr. 12W6
— Eva, Frl., Romanowstr. 62W7.
— Marie, Aufw., Marienstr. 105W28.
Warpog, Mart., Tschlr., Pernauer Str. 12bW10.
Warrein, Anna, Hausverw., Matthäistr. 26
— Marie, Lehrerin, Matthäistr. 26, W. 2.
Warres. Sieh Wares.
Warron, Christ., Wwe., Mittelstr. 4W5.
— Jan, Postbmt., Sprenkstr. 5W8.
— Karl Karl', Bevollm. Abt.-Chef d. Ges. „Prowodnik", Mittelstr. 4W5.

Warschauer
Feuer-Versicherungs-Gesellschaft
in Warschau.
General-Agent für Riga u. Livland:
Kaufmann I. Gilde
H. Lærum
Basteiboul. 11, Tel. 103.
Postfach 316.

Warslaw, Julj., Ankern., Mosk. Str. 52
Warslawan, Jan, Postbmt., Gertrudstr. 109W1.
Warsow, Franz, Techn., Alexanderstr. 151
Warter, A., Hsb., Lagerstr. 57.
Warth, Valerie, Telegr.-Bmt.-Wwe., Wenden. Str. 3, W. 17.
Wartnik, Schije, Mützenm., Romanowstr. 131, W. 15.
Wartukaptein, Jan, Maler, Laboratoriumstr. 28, W. 9.
— Pet., Maler, Augustenstr. 17W12.
Warul, Anna, Wwe., Kirchenstr. 45W25.
Villa Wasa, A. v. Berkholz, Kaiserwald, ☎ 4884.
Wasar, Jan, Pharm., Moskauer Str. 55.
Wasbutzki, Moissei, Mitinh. d. Firma Martinsohn u. Wasbutzki, Wallstr. 16, ☎ 2524.
Waschil, Karl, Bmt., Ritterstr. 72W46.
Waschka, Jan, Maler, Mitauer Ch. 35a
— Math., Schönwäsch. Mitauer Ch. 35a
Waschkalis, Franz, Tschlr., Scharrenstr. 25W19.
Waschke, Jan, Schaffn., Kathol. Str. 28.
Waschkenis, Franz, Zimmerm., Ritterstr. 78W16.
Waschketz, Anna, Frl., Elisabethstr. 59W6
Waschkewitsch, Ott., Zimmerm., Grenzstr. 19.
— Paul, Kanzleibmt., Stinseestr. 23.
— R. W., Leutn., Zitadelle 27.
— Stan., Schuhm., Bürgerstr. 7a.
— Wladisl., Vorarb., kl. Altona. Str. 14
Waschkin, Jest., Schaffn., Dünaburger Str. 57.
Waschkis, Franz, Friseur, Jakobstädt. Str. 3
Waschkowski, W., Fleischer, Charlottenstr. 40W15.
Waschnik, Iw., Vorarb., Pokrowstr. 11.
Wasdik, Jan, Schlosser, Kaugern. Str. 15
— Joh., Zeughausauff., Rathausplatz 9.
— Joh. Ans', Bankbote, Karolinenstr. 16
— Lisa, Hsbn., Lubahn. Str. 26.
— Rob. Wilh.', Exped., Felliner St. 4.
Wasgirdt, Amalie, Hsbn., Bauske. Str. 49
Wask, Marie, Putzhdl., Marienmühlenstr. 10.
Waska, Pet., Dw., Duntenhof. Str. 34.
— Ant., Expr., Jakobsstr. 3W17.
Waske, Alfr. Georg', Techn., Matthäistr. 59, W. 33.
— Emma, Frl., Säulenstr. 70W25.
— Lena, Schndrn., Matthäistr. 81W5.
Waskis, Otto, Kol.-Hdl., Holmstr. 9. ☎ 4281.
— Gust., Bäcker, Hospitalstr. 8W7.
— Jak., Hdlr., Hasenholm. Ufer 25a.
Waskow, Wass. Hsb., Lettenstr. 4, W. 1.
— B., Schaffn., Gerberstr. 1W2.
Wasmus, Wilh., Kalnezeem. Str. 7a.
Wasnis, P., Dw., Mühlenstr. 105, W. 2.
— Kas., Diener, Turmst. 4.

Karl Grünberg, Matthäistr. № 54, im eigenen Hause, Telephon № 2402, Die besten Gummireifen der Welt.

Nur importierte Weine in grösster Auswahl.

Karl Grünberg, Matthäistr. № 54, im eigenen Hause. Telephon № 2402. Die besten Gummireifen der Welt.

Wassaring, J., Wächter, Schloßstr. 24.
Wassejew, Joh., Hg., Säulenstr. 59W17.
Wasser, Marie, Bürstenb., Ebelshöffche Str. 11.
— Joh., Zimmerm., Schreyenbusch 8, 22.
— Otto, Bmt., Färberstr. 13W4.
Wasserin, Andr., Hsb., Kalnezeemsche Str. 43.
— Artur, Montör, Schreyenb. 4, 8.
— Aug., Schuhm., Bausk. Weg 1W6.
— Krist., Priv., Kalnezeemsche Str. 43.
— Rob., Schuhm., Steinst. 8, W. 3.
— Trine, Wwe., Schreyenbusch 1, 36.
Wasserionow, Wilh., Inh. der Firma C. Grünfeldt, Königsstr. 11, Q. 3.
Wassermann, Abr., Buchbinderei, Kurmanowstr. 26W3.
— A., Kfm., Mühlenstr. 111, W. 4.
— A., Mützenhdl., Marienstr. 8a.
— Alfr., Schlosser, Altonaer Str. 18.
— Asna, Hebamme, Mühlenstr. 117.
— Etta, Wwe., Mühlenstr. 117W4.
— H., Arzt, Spr.: 8 bis 11 u. 3 bis 6, Marienstr. 18, ⊶ 1793.
— Heinr., Tschlr., Schwartzenhof. Str. 2.
— Joh., Kellner, Elisabethstr. 103W41.
— Mos., Goldschm., Schmiedestr. 30W5. ⊶ 6064.
— N., Exped., Gogolstr. 21, W. 9.
— Pet., Bmt., Feldstr. 12W5.
— S., Dr. med., Spr. 9—10 u. 4—5, Gogolstr. 4, ⊶ 2013.
Wasserträger, Liebm., Kolport., Säulenstr. 50W7.
„Wasserwerk." Sieh Gas- u. Wasserwerk.
Wassil, Lisa, Wwe., Kalnezeem. Str.82a.
Wassilenko, Jos., Maurer, Elisabethstr. 85aW22.
— Pet., Schaffn., Marienstr. 134.
Wassiljew, Alex., Gärtner, Torgel. Str.6
— Alex., Kassir., Dorotheenstr. 10W9.
— Alex., Maler, Dünaburger Str. 38.
— Alex., Postbmt., alte Mitauer Str. 7.
— Alex., Koll.-Prok. der Firma A. Wirckau, Friedensstr. 8W1, ⊶ 3486.
— Anna, Frau, Alexanderstr. 127, W. 14.
— Anna, Wwe., Alexanderstr. 108W10.
— Ant., Masch., Jaroslawsche Str. 59.
— Archip, Zimmerm., Kathol. Str. 42.
— E. K., Klassendame, Säulenstr. 20W2.
— Emma, Wwe., Luisenstr. 3.
— Fed., Hg., Gertrudstr. 106W5.
— Gabr., Hsb., Säulenstr.115W1, ⊶6197
— Herm., Maurer, Poltawasche Str. 5.
— Jeg., Maler, Moskauer Str. 249.
— Jer., Hsb., Witebsker Str. 18, W. 1.
— Jerm., Hsb., Kostromasche Str. 6.
— Jeros., Hsb., Jaroslaw. Str. 37W1.
— Irina, Hsb., Altstr. 46.
— Jw., Auss., 1. Weidendamm 18.
— Jw., Bmt., Sprenkstr. 35W21.
— Jw., Besucher, Mitauer Ch. 18.
— Jw., Dw. Herrenstr. 1.
— Jw., Stauer, Marienstr. 118W9.
— Jw., Untern. bei der Stadtbeleucht., Moskauer Str. 79W1, ⊶ 3377.
— Jw., Zimmerm., Jaroslaw. Str. 35.
— Kapit., Maler, Jakobstädt. Str. 35W9
— Karp, Hg., kl. Mosk. Str. 17W2.
— Kath., Frau, Friedensstr. 8W17.
— Kath., Hsbn., Jaroslaw. Str. 5.
— Kath. Joh.', Zollbmtn., Lagerstr. 31.
— Konst., Bürstenb., Kaukasische Str.18.
— Konst., Fleischer, Sadownikowstr. 16.
— Marie, Frau, Sprenkstr. 11W13a.
— Max., Schndrn., Gertrudstr. 106.
— Mary, geb. v. Hemmelmann, Wwe. Romanowstr. 60, W. 6.
— Mich., Bahn-Postbmt., Moosstr. 1.
— Mich., Geschäftsf., Taubenstr. 21.
— Michaline, Wwe., Artilleriestr. 5W7.
— Nik., Auss., Karolinenstr. 7, W. 21.
— Nik., Hdlr., Schiffsstr. 14W2.
— Nik., Schlosser, Gogolstr. 8, W. 5.
— Nik. Alex.', Fabr.-Bmt., Schlocksche Str. 5W1.
— Oss., Dw., Moskauer Str. 130a.
— Paw., Gendarm, Palissadenstr. 17W3.
— Pelag., Hsbn., Alschwangersche Str.9
— Pet., Bmt., Mosk. Str. 259W12.
— Pet., Instr.-M., Hospitalstr. 10.
— Pet. P., Akzisekontrol., Margaretenstr. 14, W. 7.
— Prok., Schuhm., Jaroslaw. St. 25.
— Sem., Tischlerei, Kostroma. Str. 6W2.
— Serg., Tschlr., Mosk. St. 112, W.9.
— Sofie, Lehrerin, Birkenstr. 8.
— Step., Bahnbmt., Kathol. Str. 31W5.
— Step. Wass.', Artellschtsch., Sprenkstr. 35W21.
— Vikt., Postbmt., Romanowstr. 70W3.
— Wass., Hdlr., Katholische Str. 33W21.
— Wass., Hsb., Maschinenstr. 8.
— Wass., Postbmt., Romanowstr. 51W9.
— Wass., Schuhm., Jaroslaw. St. 40.
— Wera Jw.', Zollbmtn., Lagerstr.31W1.
— Wik., Schlosser, Jaroslaw. St. 55.
— Wilh., Wwe., Teichstr. 1.
Wassiljewski, A. B., Kapt.-Wwe., Zitadelle 2aW8.
— Ad., Mech., Kandauer St. 15.
— Ad., Tschlr., Kangern. Str. 1.
— Fad., Hg., Moskauer Str. 251W7.
— H., HR-Wwe., Zitadelle 2aW8.
— Hel., Frisöse, Fuhrmannstr. 34.
— Jak., Kwh., Fockenhöf. Str. 10.
— Jgn., Vorarb., Hospitalstr. 29W7.
— Jgn., Zimmerm., Gerberstr. 1W13.
— Joh., Hg., Friedensstr. 9aW1.
— Joh., Masch., Mühlenstr. 19.
— Jos., Bahnbmt., Gesellenstr. 27, W. 17.
— Josefa, Schwester, Alexanderstr.28W18
— Jw. Mstr., Moskauer Str. 253.
— Jw., Zimmerm., Petersb. Ch. 92.
— Konst., Buchdr., Laudohn. St. 23.
— Mart. Ad.', Bankbmt., Ankerst. 5.
— Pet., Schlosser, Duntenhöffche Str. 7
— Rud., Buchhltr., Friedensstr. 39W2.
— Sab., Milchhdlr., Mitauer Ch. 21.
— Sach., Zimm., Palissadenstr. 43W30.
— Wlad., Lehrer, Alexanderstr. 89W20.
v. Wassilkow, D., SR-Wwe., Schulenstr. 2a
— Olga Frl., Schulenstr. 2a, W. 3.
Wassilkow, Klaud., Frl., Friedensstr. 13.
— Val., Assistenz-Arzt, Ritterstr. 7.
Wassilkowski, Tim., Elektrotechn., Katharinendamm 20aW14.
Wassilunas, Georg, Hsb., Appusen. Str. 17.
Wassin, Jak., Hdlr., Klosterstr. 17W6.
Wassinewski, Paw., Schaffn., Popowstr. 3aW13.
Waßmann Joh., Kutscher, Nikolaistr. 22.
Wassowitsch, Alex. Wik.', Bahnbmt., Smolensker Str. 10, W. 4.
Wassweneek, Sim., Dreher, Revaler Str. 32.
Wastlaw, Joh., Bmt., Bikkern. Str. 29.
— Theod., Schlosser, Sappeurstr. 1aW19
Wasuischenok, Andr., Schmied, Waffenstr. 6W16.
Water, Anna, Hebamme und Massöse, Marienstr. 18, ⊶ 5716.
— Anna, Zahnarzt, Marienstr. 18.
— Ch., Handschuhgesch., Theaterstr. 9.
Wattur, Alex., Masch., Mosk. Str. 162.
Watutin, Joh., Feldscher, Hirtenstr. 1W22
— Joh. Phil.', Fabr.-Bmt., Milchstr. 2
— Jw., Vorarb., Katharinend. 8W47.
Watze, Konst. Christ.', Nikolaistr. 59W4
Watzker, Friedr., Gärtner, Katharinendstr. 2a.
Wawer, Fritz, Montör, Sappeurstr. 1aW7
— Fritz, Hdlr., Ritterstr. 95, W. 21.
— Lawise, Ausw., Artilleriestr. 21.
— Matt., Ankern., Oskarst. 8.
— Mikk., Arrendator, Vegesackholm 10.
— Paul., Wwe., Petersb. Ch. 4W12.
Wawer-Wewer, Jak., Hg. Matthäistr.40
Wawilow, Trof., Hsb., kl. Bergstr. 4.
— Anna Jos.', Bahnbmtn., Thronfolgerboul. 27, W. 11.
— Konst., Schlosser, kl. Palissadenst. 8
Wawilowitz, Agathe, Wwe., Katharinendamm 4.
Wawul, Mart., Tschlr., Alexanderst.113
— Emma, Telef., Alexanderstr. 113W31
— Olga, Kol.-Hdlg., Marienst.77, W.1

Wayss & Freytag
Akt.-Ges.
Neustadt an der Haardt.
Unternehmung von Beton- und Eisen-Beton-Bauten.
Hiesiger Bevollmächtigter.
Dipl. Ingenieur
J. Knoll
Herrenstrasse 1, Tel. 2817.
Telegramm-Adresse:
Knoll, Riga.

Wayß & Freytag, Kontor, Herrenstr. 1. ⊶ 2817.
Wazan, Malw., Tschlr., Waffenstr. 9W4
Wazeet, Jan, Zimmerm., Marienstr. 73
v. Webel, Wilh., Stadtbmt., Dünamündesche Str. 18W1.
Weber. Sieh auch Waeber.
— A., Frau, Königsstr. 16, W. 8.
— Alfr. Hans', Hg., Alexanderst. 99.
— Aug., Frl., Schlocksche Str. 15.
— Emilie, Pens., Ritterstr. 71W20.
— Erich Paul, Korresp., Petersb. Ch.107
— Friedr., Kolportör, Matthäist. 80.
— Georg, Schlosser, Lagerstr. 18, W. 9.
— Gerh. Heinr. Jak.', Techn., Schlocksche Str. 15W8.
— Hans, Schneidermstr., Alexanderstr. 99
— Heinr. Joh.', Buchhltr., Stegstr. 2/4.
— Helene, Lehrerin, Alexanderst. 107.
— Jan, Auss., Seestr. 31, W. 6.
— Jan., Drahtz., Goldingerstr. 2, Q. 8
— Jan, Expreß, Dorotheenstr. 23.
— Jda, Lehrerin, Kalnezeem. Str. 25.
— Jul. Joh.', Fabr.-Bmt., Goldinger Str. 2, W. 7.
— Karl, Bahnbmt., Maurerstr. 10W17.
— Kurt, Jng., Taubenstr. 33W6.
— Mart., Auss., 2. Weidend., Schlachth.
— Nat., Wwe., Schmiedestr. 36, Q. 16.
— Osk., Bmt., Maurerstr. 10W18.
— Pauline, Wwe., Konv. z. hl. Geiste 10.
— S., Pension, Schlocksche Str. 15.
— Theod., Schmied, kl. Lagerst.12, W.7.
— Theod., Schmied, Ritterstr. 121W32.
Weberg, Karl Karl', Leiter der Bez.-Verw. d. 1. Gegens. Lebensvers.-Ges. gegr. 1902, Vertr. d. Bankhauses Wawelberg, St. Petersburg und der Russ. Feuervers.-Ges., gegr. 1867, Alexanderstr. 18W11, ⊶ 5597.

Ch. Jürgensohn, Weingrosshandlung, Wallstr. Nr. 20. Telephon Nr. 106.

Weblowski, Ant., Hdlr., Steinstr. 26.
— Ant., Lackir., Eliasstr. 22.
M. E. Wechsler. 2. G., Holz, Inh.: Mendel Wechsler, Wallstr. 30, ☎ 2126.
Wechsler, Mendel, Inh. der Firma M. E. Wechsler, Wallst. 30, W. 12.
Wechterstein, Mart. Georg', Gärtner, kl. Milchstr. 5W3.
Wecke, Jos., Böttchermstr., Suworowstr. 80
Wecker, Wlad. Off.', Ing., Hsb., Kirchenstr. 26W3, ☎ 242.
J. Weckmann & Ko.. 2. G., Holz, Inh.: Jul. Herm.' Weckmann, Kramerstr. 2, ☎ 7104.
Weckmann, Jul. Herm.', Inh. d. Firma J. Weckmann u. Ko., Taubenstr. 37, ☎ 6625.
Wedel, Gust., Werkmstr., Bausk. Str.36
Wedeneek, Pet., Tschlr., Gerberstr. 2W24
Wedensky, Alex., KA, Lehrer, Marienstr. 32, W. 22.
Wederis, Iw., Postbmt., Wenden. Str.2.
— M. Ch., Postbmt., Schwartzenhöfsche Str. 9.
Wedernikow, Wass., Reisend., Revalerst.88
Wedig, Fr., Küster u. Kirchenschreiber zu St. Gertrud, Spr. 10½—2, Kirchenstr. 20, W. 1, Tel. 4463.
Wedritzki, Aug., Schlosser, Petersburger Ch. 6W29.
Weeglais, Dora, Wwe., Suworowstr.122
— Anna, Wwe., Aufw., Kreuzst. 2.
— Anna, Wwe., Schiffsstr. 36.
— Karl, Fleischer, Dorpater Str. 83,
— Maje, Hdlrn., Ritterst. 58W38.
— Otto Karl', Schndr., Marstallstr. 17.
— Wilh., Dw., Samsonstr. Villa Eiste.
Weegle, Jan, Tschlr., Petersb. Ch.11W13
Weeglis, Anna, Wäsch., Färberstr. 11.
Weenewitsch, Jak., Hsb., Bausk. Str. 35.
Weesche, Jan, Zimmerm., Matthäistr.145
Weese, F. J., Blumen- u. Pflanzenhdl., Sandstr. 1 ☎ 514.
— Pet., Hsverw., Marienburger Str. 1
Weesis, Mart., Maler, Kalnez. Str. 62.
Weesit, Dav., Bauuntern., Hasenstr. 1.
— Louise geb. Galding, Hsb., Hasenstr. 1.
— Pet., Hsb., Bauuntern., Pionierstr. 3. ☎ 6568.
Weetneek, Jan, Fuhrm., Säulenstr. 86.
Wegebau-Abt. d. Livl. Gouv.-Regierung, Schützenstr. 4a.

Августъ ВЕГЕЛИНЪ
Акціонерное Общество для производства сажи и химическихъ издѣлій.
Подераа, Тел. 6778

August Wegelin
Aktien-Gesellschaft für Rußfabrikation und Chemische Industrie.
Poderaa, Tel. 6778.

Wegen, Konst., Wwe., Mittelstr. 5W2.
Wegener. Sieh auch Wegner.
— Gert., Frl., Alexanderstr. 31W12q.
— Rob., Landwirt, Kandauer Str. 2.
Weger, Ed., Hg., Lubahn. Str. 18W1.
— J., Kol.-Hdl., Revalerst. 67, ☎ 4809
— Krist., Schlosser, Revaler Str. 67W13.
— Mowscha, ebr. Pension, Schmiedest.33
Weggis, Kas., Hdlr., Malerst. 5W4.
F. Weglien, 2. G., Kolonialw., Inh.: Frdr. Weglien, Elisabethstr. 33, ☎ 4337.
Weglien, Alfr. Christ.', Korresp., Pauluccistr. 5W19.
— Andr., Tschlr., Krusenhöf. St. 4.
— Anna, Schndrn., Marienstr. 46W24.
— Friedr., Inh. d. Firma F. Weglien, Antonienst. 8W14.
— Jan, Schmied, Ernestinenstr. 35.
— Joh., Hsb., Krusenhöfsche Str. 4.
— Karl, Zimmerm., Fruchtstr. 14.
— Lotte, Frl., Pauluccistr. 12W16.
Weglis, Mart., Hsb., Augustenstr. 6W5.
Wegmann, M., Hdlr., Moskauer Str. 69.
Wegner. Sieh auch Wegener.
— Ad. Louis', Hg., Säulenstr. 33W23.
— Alb., Maler, Pernauer Str. 11, W. 41.
— Andr., Schmied, Trinitatisstr. 6.
— Aug., Instr.-M., Pernauer St. 11.
— Dor., Frl., Jägerst. 4W3.
— Eleon., Wwe., Schloßstr. 8W5.
— Ferd., Töpfer, Matthäist. 86W7.
— Friedr. Louis', Fabr.-Bmt., Duntenhöfsche Str. 26.
— Herm., Maler, Marienstr. 120W4.
— Hugo, Gartenstr. 13, W. 1.
— Hugo Gotth.', Kunstmaler, Pernauer Str. 11W49.
— Karl, Hsverw., Pernauer Str. 11.
— Karl, SR, Geschäftsf. der Dom.-Verw., Mühlenstr. 87, W. 4.
— Louis, Hsb., Bauuntern., Oskarstr. 10. ☎ 5612.
— Max Karl', Ing., Romanowstr.35W35
— Rud., Fleischer, Kalnezeem. Str. 3.
— Theod. Heinr.', Fabr.-Bmt., kl. Schmiedestr. 11W5.
— Wilh. Sam.', Hsb., Stadtverordn., Kalnezeemsche Str. 2, ☎ 3947.
Wegrin, J., Ing., elektrotechn. Büro „Watt", Schmiedestr. 15, ☎ 5279.
Wegrow, J., Lieferant, Mühlenstr. 13W8.
Wehdsel, Dav., Tschlr., Romanowstr. 2.
— Andr., Schndr., Emmastr. 29.
Wehsin, Dan., Hsb., Stellm., Rabenstr. 17
— Fritz, Maler, Mühlenstr. 20, W. 9.
— Georg, Hsb., Malermstr., Romanowstr. 16, W. 2.
— Jak., Hsb., Altstr. 50.
Wehskipter, Krist., Schuhm., Bürgerst. 5.
Wehssch, Joh., Maurer, Dorpater Str.97
— Joh., Schndr., Säulenstr. 6W29.
Wehkrüger, Anette, Wwe., Aufw., Trinitatisst. 6.
Wehlau, G., Portier, Nikolaistr. 2. W. 8.
Wehlert, Emilie, Putzw.-Hdl., Alexanderstr. 17, wohnt Ritterstr. 17.
— Max, Kfm., Ritterst. 17W7.
Wehlin, Anna, Bäckereibes., Matthäistr. 107.
Wehm, Wilh., Hg., Mühlenstr. 9W4.
Wehner, Ed., Schlosser, Sprenkst. 52W7.
Wehrenburg, Karl, Konditor, Gertrudstr. 99W80.
Wehrin, Diener, Herrenstr. 2.
Wehrit, Jan, Schmied, Lubahn. Str. 16
Wehrpflichtsbehörde, Gouvernements-, im Schloß, W 40, ☎ 2490.
— Kreis-, Nikolaistr. 41, ☎ 3113.
— Städt., Kanzlei: Münsterestr. 13, ☎ 1330. Sieh Register Seite 2.
Wehrpflichts-Bureau des Stadtamts, Scheunenstr. 11, I. Sieh Register Seite 2.
Wehrs, Hans, Dw., Kalkstr. 29, W. 11
— J., Maler, Ritterstr. 121W22.
— Paul, Schuhm., Duntenhöf. Str. 2.
Wehsch, Krist., Portier, Dorp. Str. 15.
Wehsis, K., Schndrn., Gertrudstr. 57.
Wehsit, Karl, Milchhdlr., Marienst. 91.
— Rob., Zeitungshdlr., Marienst. 93.
Wehwer. Sieh auch Wewer.
— Ed., Hsb., Revalerstr. 92, Q. 7.
— Fr., Schlosser, Karolinenstr. 27.
— Fritz, Fuhrm., Wolmarsche St. 22.
— Jak., Schlosser, Katharinenstr. 8W34.
— Jan, Hsb., Schreyenbusch 3, 3a.
— Jan, Schmied, Revaler Str. 11, W. 12
— Indr., Schlosser, kl. Palissadenstr. 17.
— Indr., Werkf., Augustenstr. 9, W. 2
— Joh., Holzwr., Hapsaler Str. 8.
— Isidor, Tschlr., Kathol. Str. 42.
— Karl, Hg., Mühlenstr. 143.
— Matth., Dw., Mühlenstr. 12.
— Ottilie, Wäsch., Säulenstr. 78, W. 21
— Paul., Kwh., kl. Vegesackholm 4.
— Pet., Zimmerm., Talsen. Str. 9.
— T., Seemann, Gertrudstr. 108.
— Wilh., Hg., Alt-Mühlgraben, Haus Mäggi 23.
— Wilh., Schmied, kl. Vegesackholm 36.
Wehze, Gedd., Hsb., kl. Bullen. Str. 9a
Wehzin, K. J., Hdlr., Schonerstr. 5.
Wejalis, Bogusl., Dw., Rodenpois. Str.3
Weibel, Charlotte, Zahnärztin, Spr. 9—1 u. 4—6, Alexanderstr. 12, W. 3.
Weich, Krist., Schndr., Popowstr. 3a.
Weichel, Alide Theod.', Auss., Duntenhöfsche St. 26.
— Emma Karl', Auss., Duntenh. St. 26
— Paul Theod.', Ausf., Duntenh. St. 26.
— W., Hg., Dünamünd. Str. 42.
Weichert. Sieh auch Weychert.
— Schmiedestr. 14W2.
— Cäcilie, Fabrikbmtn., Romanowst. 59.
— E., Frl., Marstallstr. 14W7.
— Joh., Sattler, kl. Bienenst. 3.
— Karol., Wwe., Romanowstr. 59, Q. 18.
— Ludw., Faktor, Wasserst. 1, Eing. A.
— Marie, Hsbn., Artilleriestr. 41W13.
Weichler, Emilie, Wwe., Schulenstr. 27.
— Anna, Lehrerin, Schulenst. 27W1.
Weichmann. Sieh auch Weikmann.
Weichmann, Ans, Schmied, Soldatenstr. 13.
— Leonh., Bmt., Nikolaistr. 79W2.
— Marie, Schndrn., Muckenholmsche Str. 29.
— W., Drucker, Muckenholm. Str. 33.
van der Weide, Mich. Mich.' WSR, Hafenchef, Albertstr. 2W3, ☎ 681.
Weide. Sieh auch Wehde.
— Alfr., Töpfer, Marienstr. 95W15.
— Andr., Monop.-Bmt., Pokrowstr. 22.
— Anna, Romanowstr. 58, W. 13.
— Dor., Hsbn., Moskauer Str. 198.
— E., Kellner, Theaterstr. 12W3.
— Emilie, Kwh., kl. Vegesackholm 49.
— Ferd., Amts-Töpfermstr., Marienstr. 95W9.
— Fritz, Hsb., kl. Bärenstr. 7, W. 1.
— G. W., Bmt., Matthäistr. 43W24.
— Georg Joh.', Pförtner, Wallstr. 20
— Jak., Maurer, Wendensche Str. 37.
— Jan Tschlr., Rodenpoiser Str. 21.
— Joh., Hsb., Lubahnsche Str. 32, Q. 1.
— Joh., Schaffn., Gertrudstr. 123.
— John Moritz', Hg., Suworowstr. 17.

Karl Grünberg, Matthäistr. № 54, im eigenen Hause. Telephon № 2402
Die besten Gummireifen der Welt.

Eigene Filialen: Mühlenstr., Ecke der Suworowstr., Tel. 325. Hagensberg, Waldstr. 4a, Tel. 3958. Weberstrasse, Ecke der Altstadt, Tel. 1569. Mitauer Chaussee 12, Tel. 3055.

Karl Grünberg, Matthäistr. № 54, im eigenen Hause. Telephon No 2402. Die besten Gummireifen der Welt.

— Karl, Bierhdl., Wolmar. Str. 28.
— Karl, Gummiarb., Duntenhof. Str. 32
— Karl, Hg., Seestr. 13.
— Karol., Wwe., Lagerst. 44.
— Kath., Schndrn., Hospitalstr. 10, W. 13.
— Leop., Reisender, Schlocksche Str. 23.
— Mart. Jak.', Steuerm., Dorotheenstr. 5W8.
— Mik., Vorarb., Vegesacksholm 8.
— Mik. Joh.', Auff., Kundsingsholm 2,8
— Osk. Joh.', Bankbmt., Suworowstr. 17W16.
— Pet., Dw., Schloßstr. 20W10.
— Ros., Wwe., Alexanderstr. 135W30.
— Sim., Heizer, Adolfstr. 15.
— Tennis Karl', Exped., Duntenhöffsche Str. 32W11.
— Theod. Fleischer, Bienenstr. 11.
Weidemann & Wold, 2. G., Handelsverm., Inh.: Rich. Wold, Kramerstr. 3, ⊶ 6553.
Weidemann. Sieh auch Weydemann.
— Alex., Drahtz., Dorotheenstr. 26.
— Anna, Wäsch., Grenzstr. 8.
— Anna, Wwe., Hospitalstr. 41W4.
— Anna, Wwe., Potrowstr. 14, W. 7.
— Anna, Wwe., Suworowstr. 68W17.
— Christ., Hdlrn., Jakobsstr. 5W25.
— Ed., Müller, Moskauer Str. 129.
— Ferd. Herm.', Bmt., Hospitalstr. 5W23
— Fritz, Buchh., Romanowstr. 69, W. 8.
— Fritz, Hdlr., Kirchhofstr. 24.
— Gust., Wächter, Friedensstr. 37W1.
— Herm. Herm.', Holzwr., Sprenkstr.43.
— Jan Jul.', Inh. d. Firma P. Thiel, Schulenstr. 19W4.
— Joh., Montör, Romanowst. 59W33.
— Joh., Schuhm., Ballastdamm 60.
— Joh., Stadtauff., Charlottenstr. 30.
— Joh. Joh.', Wäger, Friedensstr.17bW2
— Karl, Maler, Mühlenstr. 123, W. 3.
— Karl, Oekonom, Alexanderstr. 59. ⊶ 6045.
— Karol., Priv., Kalnezeem. Str. 16.
— Leonh., Techn., Romanowstr. 35, ⊶ 6344.
— Leonh. J. Kontorbmt., Moskauer Str. 101.
— Lisa, Wwe., Artilleriestr. 39W4.
— Magn. Ed.', Fabr.-Bmt., Marienburger Str. 1W34.
— Mart., Schlosser, Kohlenstr. 4.
— Otto, Postbmt., Elisabethstr. 22W34.
— Paw. Jemelj.', Bahnbmt., Marienstr. 9W19.
— Pet., Dw., Altstadt 8, W. 11.
— Pet., Schndr., Ritterstr. 73aW11.
— Sam. Joh.', Fabrikbmt., kl. Altonaer Str. 3, W. 4.
— Spritz Jak.', Buchh., Zehren. Str. 2.
— Viktor, Prof. d. Firma Konst. Benaud u. Ko., Alexanderstr. 152W5.
Weidemüller & Co., 2. G., Metallw.-Fabrik, Kommanditges., Arved Arved' Weidemüller, einz. off. Gesellschaft., Bickernsche St. 5, ⊶ 4275.
Weidemüller, Arv. Ernst', Techn. Fabrikleiter d. A.-G. Starr u. Co., alter Lagerplatz 84a.
— Arv. Arv.', einz. off. Ges. d. Firma Weidemüller u. Co., Alexanderst. 83. ⊶ 5537.
— Joh., Dekor.-Maler, Schwartzenhöfsche Str. 15W1.
— Joh., Hsb., Holzstr. 1.
— Julie, Frl., Mittelstr. 10W16.
— Reinh. Arv.', Bankbmt., Tuckumer Str. 8.

— Wilh., Wwe., Fuhrmannstr. 2.
Weidenadler, Friedr., Hg., Karolinenstr. 17W2.
Weidenbach, Hugo, Hsb., Mitinh. der Firma Fuhrmann, Jacobsohn u. Ko., Hasenholm. Ufer 11, ⊶ 891.
Weidenbaum, Eug., Kand. jur., Sekret. d. Riga-Wolmar. adl. Vormundsch. Ger., 1. Weidendamm 20W3.
— Georg, Dr. med., Frauenkrankh., Spr. 12—1, nach Anmeldung 5—6 nachm., Sonnt. nur 9—10, Basteiboul. 9, I, ⊶ 3636.
— Karl, Milchhdlr., Plettenbergstr. 13.
— Karl, Musiker, Ballastdamm 60.
— Kath., Wwe., Rumpenhöf. Str. 2W5.
— Mart., Hg. Hospitalstr. 7.
Weidenberg, Rob., Schlosser, Muckenholmsche Str. 15.
— Julie, Frl., Rentn., Charlottenst. 40.
Weidendamm-Apotheke, Inh.: Vikt. Klau, Elisabethstr. 21a, ⊶ 1660.
Weider, Jan, Laborant, Petersb. Ch.133
Weidin, Bernh., Schlosser, Ritterst. 121.
— E., Kellner, Marienstr. 84W12.
— Karl, Hsb., Durbensche St. 3.
Weidis, H., Zeichner, Wenden. Str. 37.
Weidit, Mart. Ed.', Montör, Atlasstr.11
Weidlich, Reinh. Glasschleifer, Scharrenstr. 13, wohnt kl. Bischofsstr. 1W9.
— Karl, Goldschm., Kapselstr. 2.
Weidling, Friedr., Mitinh. d. Firma W. Kirstein u. Ko., Alexanderstr. 40W12.
Weidmann, Nad., Wwe., alte Mit.St.15
— Otto u. Wilh., Briefstr., alte Mitauer Str. 15, W. 7.
Weidner, Alex., Sekr. d. Deleg. Komm. f. d. Immobiliensch., Ritterstr. 71W8.
Weidtland, Otto, Gesanglehrer, Schulenstr. 5W2, ⊶ 2031.
— Wilh., Bankbmt., Thronfolgerboul.6.
Weigis, Wilh., Zollbes., Dorotheenstr. 6.
Herm. Weihing, 2. G., Agentur, Petrikirchenstr. 1.
Wejin, Ludw. Pet.', Geschäftsf. d. Fabr.-Insp., Romanowstr. 35W32, ⊶ 6344.
— Anna, Hdlrn., Gertrudst. 73W29.
Weiker, Alex., Steinh., Schreyenb. 2, 1.
Weikin, Pet., Portier, alte Mitau.Str.52.
— Ida, Wwe., Suworowstr. 112W7.
— L., Modew.-Hdl., Marienstr. 15.
Weikis, Jan, Fuhrm.-W., Talstr. 16.
Weiklewitz, Fr. J., Notar. publ., Wallstr. 20, ⊶ 2277.
Weikmann. Sieh auch Weichmann.
— Emilie, Frau, Suworowstr. 100W37a.
— Joh., Schndr., Helenenstr. 14W11.
— Karol., Wwe., Romanowstr. 77W25.
Weikutas, Kup., Bahnbmt., Gertrudstr.85
Weiland, Ans, Schndr., kl. Lagerstr. 17.
— A., Zimmerm., Altonaer Str. 12W4.
— Ernst, Lehrer, Sprenkstr. 28W8.
— Georg, Schndr., Duntenhöf. St. 48.
— Jan Hdlr., Ebelshöffsche Str. 4a.
— Jan, Zimm., Mitauer Ch. 18, W. 41.
— Julie, Wwe., Seifenstr. 3.
— Karl, Rohrleger, Waffenstr. 6, W. 20.
— Krisch, Zimmerm., Bauske. Str. 25.
— Lina, Wwe., Sprenkst. 28W8.
— Lisette, Waschanst., Bienenstr. 12.
— Sam. Joh.', General-Insp. d. Vers.-Ges. Rossija, Felliner Str. 8W5.
Weile, J., Bäcker, Säulenst. 112W2.
Weiler, Schmul, Hsb., Uferstr. 25.
— Aron, Buchhltr., Jesuskirchenstr. 7W4a
— Otto, Werkmstr., Bausk. Str. 25.
Weilit, Karl, Erzieher, Duntenhof. Str. 28.
Wein, Karl, Schaffn., Schreyenb. 1, 23.

B. S. Weinberg, 2. G., Schreibwaren, Inh.: Boruch Weinberg, Suworowstr. 11.
Eduard Weinberg, 2. G., Trakteur, Inh.: Eduard Weinberg, Karolinenstr. 30, ⊶ 1232.
Hirsch Weinberg, 2. G., Eisengießerei, Bickernsche Str. 1, ⊶ 4406.
J. Weinberg, 2. G., Eisen- u. Stahlwaren, Agenturgesch., Inh.: Jak. Weinberg, kl. Königsstr. 15, ⊶ 4553.
„Confection pour les dames", M. Weinberg, 2. G., Frauenkleider, Inh.: Markus Weinberg, Sünderstr. 2, ⊶ 2926.
Moses L. Weinberg, 2. G., Lederfabrik, Inh.: Moses Weinberg, Schiffsstr.16, ⊶ 3892.
T. Weinberg, 2. G., Tabak, Inh.: Tennis Weinberg, Dorp. Str. 35, ⊶ 5799.
T. Weinberg, 2. G., Traktör, Inh.: Tennis Weinberg Petersb. Ch. 87. ⊶ 535.
W. Weinberg, 2. G., Holzbearb.-Fabr., Inh.: Wulf Weinberg, Petersb. Ch. 7, ⊶ 3639.
Woldemar Weinberg, 2. G., Manuf.-Waren, Inh.: Wold. Weinberg, Moskauer Str. 142b, ⊶ 4755.
Weinberg, A., Kol.-Hdl., Karlsstr. 25.
— A., Kleiderhdl., Kalnezeem. Str. 59.
— A., Wwe., Georgenstr. 6, Q. 18.
— Ad., Schlosser, Alexanderstr. 192W30.
— Alex., Elektrotechn., Matthäistr. 121.
— Alex., Exped., Matthäistr. 58, W. 1. ⊶ 902.
— Alide, Wwe., Wolmar. Str. 32W29.
— Alma, Wwe., Artilleriestr. 41.
— Andr., Zimm., Revaler Str. 47.
— Anna, Wäsch., Kuckucksstr. 22.
— Anna, Wwe., Konradst. 2W2.
— Ans, Hsb., Cementstr. 2, Q. 1.
— **Ans, Hsb., Rutzausche Str. 13.**
— Ans, Montör, Dünamünd. Str. 32.
— Ans, Schndrmstr., Kalnezeem. Str.59
— Ant., Schmied, Dahlen. Str. 2.
— Aug., Wwe., Schlocksche Str. 87.
— B., Arzt Spr. 9—11 u. 5—7, Alexanderstr. 95, ⊶ 3862.
— B., Holzhdlr., Romanowst. 53W25.
— Benno, Agent, Königsstr. 31W1, ⊶ 5058.
— Benno, Kfm., Mühlenstr. 159W7.
— Boris, Kfm., Schiffsstr. 16, W. 3.
— Boruch Salm.', Kfm., Suworowstr.24
— Chaim, Schuhm., Romanowstr. 143.
— Chr., Zahnarzt, Wallstr. 22, ⊶ 6692
— D., Bäckerei, Moskauer Str. 93.
— Dav., Schndr., Marienstr. 110.
— Dav., Schndr., Suworowstr. 81W4.
— E., Restauration, Revaler Str. 2, ⊶ 6096.
— Ed., Inh. d. Firma Eduard Weinberg, Karolinenstr. 30, ⊶ 1232.
— Ed., Montör, Karolinenstr. 23W15.
— Ed., Tapez., Säulenstr. 51W18.
— Ed. Jak.', HR, ehem. Telegr.-Dir., Bes. des Gutes Würzenberg in Livl., Kaisergartenstr. 2W1.
— Emilie, Hsb., Schreyenbusch 9, 4.
— Ernst, Schiffskapt., Kohlenstr. 18.
— **Eva, Hsb., Gertrudstr. 96, W. 3.**
— Franz, Privat., Talsensche Str. 2.
— Friedr., Rechtsanw., Redakteur d. Zeitung Rigas Awise, Dir. d. Livl. Ges. gegens. Kredits, Stadtverordn., Antonienst. 5W1.

Wein- u. Austern-Stuben
Basteiboulevard Nr. 2, Telephon Nr. 80.
Otto Schwarz.
Wein-, Delikatessen- u. Cigarren-Lager
Basteiboulevard, Ecke der Kalkstrasse.

— Friedr., Schnürmstr., Fuhrmannstr. 20a.
— Fritz, Masch., Wasserstr. 5.
— **Fritz, Stauer, Goldinger Str. 10.**
— Fritz, Zahnarzt, Spr. 9—1 u. 4—6, Nikolaistr. 18W3.
— G., Bmt., Nikolaistr. 64W12.
— Ged., Hsb., Kaukasische Str. 2.
— Grete, Wwe., Adolfstr. 7W7.
— Hel., Wwe., Hsbn., Grodnosche Str. 6.
— Henr., Wwe., Alexanderstr. 113.
— **Hirsch, Hdlr., Alexanderstr. 136.**
— Hirsch, Inh. d. Firma Hirsch Weinberg, Alexanderstr. 176W3.
— Hugo, Bierhdlg., Dorpater Str. 78 Tel. 3115.
— J., Agent, Herrenstr. 30W5, ☎ 4117.
— J., Arzt, Spr. 9—11 u. 5—8½, Pauluccistr. 11W2, ☎ 7137.
— J., Former, Auguſtenstr. 12W38.
— J., Instr.-M., Marienstr. 21, W. 3.
— Jak., Inh. d. Firma J. Weinberg, kl. Königsstr. 15W4.
— Jan, Diener, Schwimmstr. 5W9.
— Jan, Hdlr., Matthäistr. 70W10.
— Jan., Hsb., Färberstr. 17, Q. 1.
— Jan., Hsb., Walterstr. 4, Q. 1.
— Jan, Mech., Wolmar. Str. 41W7.
— Jan, Tschlr., Marienstr. 126, W. 17.
— Jan, Töpfer, Moskauer Str. 227.
— Jan, Vorarb., Alexanderstr. 105W13.
— Jan, Zimmerm., Hilfsstr. 15.
— Joh., Arzt, Spr. 10—12 u. 4—5, Marienstr. 29W41, ☎ 4334.
— Joh., Auff. Duntenhof. Str. 7.
— Joh., Böttchermstr., Mühlenstr. 12.
— Joh., Dr. med., Schwartzenhof. Str. 2.
— **Joh., Former, Sternstr. 16, W. 13.**
— Joh., Gutsbes., Elisabethstr. 35W5.
— Joh., Hausverw., Grabenstr. 35.
— Joh., Kutscher, Jute-Manufaktur am Stintsee.
— Joh. Tschlr., Ritterstr. 119W35.
— Joh., Vorarb., Teichstr. 2W2.
— Jos., Hg., Parkstr. 6W7.
— Itz., Fleischer, Schiffsstr. 6.
— Jul., Fotogr., Dünamünd. Str. 40.
— Jul., Hsb., Schreyenbusch 2, 46.
— Jul., Tschlr., Ritterstr. 115W58.
— Karl, Hg., Eliasstr. 3, W. 4.
— Karl, Schlosser, Brückenstr. 24W42.
— Karl, Schmied, Petersb. Ch. 66b.
— Karl, Tapez.-Amtsmstr., Dorpater Str. 29W10, Werkst.: Wallstr. 25W4.
— Karl, Tschlr., Maurerstr. 5, W. 6.
— Karl, Vorarb., Schlocksche Str. 47.
— Karl, Zimmerm., Gerberstr. 6W19.
— Karol., Frl., Alexanderstr. 135W2.
— Krisch, Exped., kl. Bauske. Str. 28.
— Krist., Schreibw.-Hdl., Mosk. Str. 142b
— L., Hg., Parkstr. 4W29.
— L., Rabbiner, Schiffsstr. 16W19.
— Laser, Hdlr., Windst. 13.
— Lina, Wwe., Hsbn., Matthäistr. 121.
— Lisa, Wwe., Kurische Str. 5a.
— Lisa, Wwe., Sternstr. 5.
— Ludw., Hg., Hasenholm. Ufer 25a.
— Luise, Lehrerin, Ritterstr. 71W41.
— M., Elisabethstr. 31a, ☎ 5685.
— M., Wwe., Schwimmst. 26W7.
— M. J., Kfm., Alexanderstr. 18W13.
— Marie, Wwe. Schreyenbusch 7, 16.
— Mark., Inh. d. Firma M. Weinberg, Konfektion, Mühlenstr. 58W2, ☎ 6871
— Mart., Böttcher, Pokrowstr. 12, Q. 17.
— Mart., Maurer, Bärenstr. 15W4.
— Mendel, Ch., Kfm., Elisabethstr. 101.
— Mich., Maurer, Kalnezeemsche Str. 84.
— Mikkel, Bankdiener, Windauerstr. 1.
— Mos., Wäschefabr. u. Wohn., Schiffsstr. 16, ☎ 3892.
— Nocha, Waisenmutter, Jarosl. St. 41
— Osk., Bierhdl., Petersb. Ch. 62.
— Osk., Restaurat., Kurmanowst. 16W3.
— Otto, Optiker, Friedensstr. 1W4.
— Pet., Bleilöter, Sprenkstr. 43W27.
— Pet., Butterhdlr., kl. Newastr. 12W1.
— Pet., Schuhm., Sternstr. 16, W. 9.
— Pet., Wächter, Klosterstr. 21, W. 12.
— Pet., Zimmerm., Gertrudstr. 96.
— Pet., Zimmerm., Pokrowstr. 22W14.
— R., Drogenhdlg., Marienstr. 31, ☎ 4221.
— R., Schlosserei, Alexanderstr. 148.
— Reinh., Maurer, Hapsaler Str. 17W1
— Rud. Ferd.', Hg., Gertrudst. 96W3.
— S., Buchhdl., Sprenkstr. 75.
— Sam., Fabrikant, Dorpater Str. 20.
— Sam., Musiklehr., Schwartzenhof. Str. 2, W. 7.
— Sarah, Wäschehdl.: Alexanderstr. 92,
— Sch., Kfm., Schwimmstr. 19, W. 12.
— Sim., Hdlr., Säulenstr. 55W15.
— Sora, Hdlrn., Alexanderstr. 94W12.
— Tenn Osk.', Tabakhdl. Dorpater Str. 25, ☎ 5799, wohnt kl. Newastr. 14, ☎ 6848.
— Th., Schlosser, Konradstr. 2.
— Theod., Hsb., Petersb. Ch. 62.
— Wold., Inh. d. Firma Wold. Weinberg, Moskauer Str. 193W15.
— Wulf, Inh. d. Firma W. Weinberg, Petersb. Ch. 6W10.
— Wulf, Schndr., Revaler Str. 41, W. 37.

Weinblatt u. Berkowitz, Turgenjewstr. 8a, ☎ 4677.

Weinblatt, J., Kol.-Hdl., Mühlenstr. 159
— Lina, Kwh., Moskauer Str. 80.
— Mow., Hg., Mühlenstr. 159W1.
— S., Eisenhdl., Eliasstr. 7W4.

Weiner, Aisik, Schndr., Wenden. Str. 9.
— M., Schuhm., Moskauer Str. 108W4.
— Mark., Buchb., Grabenstr. 12.
— Tilla, Modew.-Hdl., Dorpat. Str. 45

Weinert, Ed., GS, Elem.-Lehrer, Gertrudstr. 74, Q. 2.
— Ed., Mech., Talstr. 12W2.
— Gust. Ed.', Bankbmt., Gertrudstr. 74
— Karl, Werkmstr., Martinshöf. Str. 2
— Noch., Schuhm., Mosk. Str. 178.
— Sußm., Schuhm., Moskauer Str. 170.

Weingärtner, Max, Glaser, Revaler Str. 35.

Weinreb, Salm., Hdlr., Mosk. Str. 42.

Weinreben, Ed. Jul.', Fabr.-Bmt., Rodenpoiser Str. 1W23.

B. Weinreich & Sohn, 2. G., Manufaktur-Waren. Inh.: Moses Weinreich, Sünderstr. 25, ☎ 1627.

Weinreich, Abr., Hilfsstr. 12W14.
— Benj., Kfm., Newastr. 21W6, ☎ 5135.
— Itzik, Hg., Hilfsstr. 12, W. 14.
— Zerna, Wwe., Schndrn., Schwimmstr. 26W16.

Weinschröder, Adam, Zuschndr., Adolfstr. 13W9.

Weinstein. Sieh auch **Wainstein.**
— A., Hdlr., Dünaburger Str. 20, W. 5.
— J., Schlosserei, Pauluccistr. 1W15.
— Srol, Möbelhdlr., Mühlenstr. 100W31.

Weinstock, Fritz, Bahnbmt., Rumpenhofsche Str. 17, Q. 21.
— Alex., Zahnarzt, Alexanderstr. 104.
— Julie, Krankenpfl., Marienstr. 70W48.

W. Weisager, 2. G., Gold- u. Silberwaaren, Inh.: Wulf Weisager, Kaltstr. 6, ☎ 1978.

Weisager, Anna, Kfm.-Wwe., Pauluccistr. 5W2.
— Wulf, Inh. d. Firma W. Weisager, Wallstr. 17, W. 2.

Carl Weise,
Pianofortefabrik,
Domplatz 9.

Weise, C., Pianowerkst., Domplatz 9. Wohn.: Marienstr. 110W6.
— Emma, Schndrn., Sternstr. 8W24.
— Eug. Christ.', Fotogr., Romanowstr. 21W2.

Weiser, Marie, Wäsch., Smolenskerstr. 1.

v. Weiß, Theod., Ing. d. Pskower Bahn, Georgenstr. 8, W. 1, ☎ 1059.

M. Weiss, 2. G., Tischlerei, Inh.: Mich. Weiß, Petersb. Ch. 35, ☎ 2628

Theod. Weiss, 2. G., Handelsverm., Inh.: Theod. Weiß, Brauerstr. 7, ☎ 2869.

Weiß, A., Dw., Schloßstr. 18W13.
— Adolf, Aeltermann des Hutm.-Amts, Scharrenstr. 11.
— Alex., Werkmstr., Popowstr. 3aW13.
— Anna, Frl., Bauske. Str. 24.
— Anna, Frau, Privat., Kalnez. Str. 19
— Anna, Schndrn., Suworowst. 97W39.
— Anna, Wwe., Elisabethstr. 6, W. 6.
— Arth. Aug.', Inh. d. Firma Starr u Co., Dir. d. Akt.-Ges. vorm. Starr u. Co., Thronfolgerboul. 15, W. 3, ☎ 3506.
— Aug., Hdlr., Parkstr. 8W13.
— Aug., Maler, Pernauer Str. 18.
— Benj., Kontorbmt., Lagerstr. 33.
— Christ. Mart.', Portier, Rumpenhöfsche Str. 23W8.
— Darte, Hdlrn., Fruchtstr. 10.
— Dav., Leutn., Säulenstr. 33W12.
— Ed., Fuhrm., Schreyenbusch 1, 22.
— Ed., Hsb., Exped., Libauer Str. 5, ☎ 1820.
— Ed., HR, Telegr.-Bmt., Arsenalstr. 3.
— Emilie, Frl., Sprenkstr. 1W16.
— Eug., Maler, Säulenstr. 55W32.
— Fr., Fuhrm., Ritterstr. 77, W. 5.
— Friedr., Amts-Zimmermstr., Säulenstr. 61W7.
— **Fritz, Diener**, Romanowstr. 13, W. 2.
— Fritz, Masch., Mittelstr. 5, W. 6.
— Georg, Fleischer, Kalnez. St. 117.
— Gottl., Tschlr.-Mstr., Mühlenstr. 74.
— Gust., Priv., Romanowst. 18W17.
— Gust. Gust.', Mag. pharm., Mitinh. d. Firma Th. Buchardt, Todlebenboul. 5W2.
— Gust. Rob.', Bankbmt., Elisabethstr. 6.
— Hans, Schmied, Schreyenbusch 1, 8.
— J., Restaurat., Dünamünd. Str. 34.
— Jan, Priv., Hasenholm. Ufer 20.
— Joh., Schiffskapt., Muckenh. St. 33.
— Joh., Schlosser, Suworowstr. 140.
— **Joh. Schndrn., Bausk. Str. 49.**
— Joh. Mart.', Platzmstr., Helenenstr. 18
— John Otto', Mitinh. d. Firma Buldmann u. Weiß, Basteiboulev. 9W6, ☎ 5592.
— Isr., Klempner, Jakobstädt. St. 4W6.
— Jul. Iw.', Spulmstr., kl. Lagerst. 12.
— Karl, Hsb., Mitauer Ch. 26W1.
— Karl, Kellner, Alexanderboul. 1, W. 15.

Karl Grünberg, Matthäistr. № 54, im eigenen Hause. Die besten Gummireifen der Welt.

Nur importierte Weine in grösster Auswahl.

Karl Grünberg's, Matthäistr. № 54, im eigenen Hause. Telephon № 2402. Die besten Gummireifen der Welt.

— Karl, Schlosser, Gertrudstr. 89, W. 24.
— Leonh., Faktor d. Gouv.-Druckerei, Herrenstr. 20W5.
— Leont., Wwe., Lagerstr. 53W4.
— Lisbeth, Wäsch., Marienstr. 146, W. 7.
— Mart., Hdlr., Dorotheenstr. 15.
— Mich., Amts-Tschlrmstr., Inh. d. Firma M. Weiß, Petersb. Ch. 35a, ⊶ 2628.
— **Nanny, Fr., Thronfolgerboul. 15.**
— Nik. Alex.', Maurer, Nikolaistr. 69b.
— P., Schmied, Säulenstr. 115.
— Paul, Drechsler, Revaler St. 2W12.
— Paul, Landmesser, Schützenstr. 19.
— Paul, Schlosser, Wendensche Str. 13.
— Pet., Maurer, Wenden. Str. 13.
— R. Schmied, Laboratoriumsstr. 3.
— Reinh., Amts-Zimmermstr., Säulenstr. 61, W. 7.
— Rob., Hsb., Hdlr., Kowno. St. 9.
— Rob., Korkenschndr., Wolmar. Str. 28
— Sam., Schndr., Wenden. Str. 23W8.
— Sim., Kfm., Romanowstr. 73, ⊶ 3649
— Th., Amts-Malermstr., Herrenstr. 20W5, ⊶ 2378.
— Theod., Inh. d. Firma Theod. Weiß, Schützenstr. 13W15, ⊶ 6569.
— Theod., Töpfer, Mosk. St. 164W4.
— Wilh., Wwe., Hsbn., Schützenstr. 13.
— Wold., 2. Weidendamm 3, ⊶ 5869.
Weißbart, Christ., Schlosser, Artilleriestr. 26
— Jak., Hsb., Krusenhofsche Str. 14.
— Joh., Hg., Ranckdamm 6.
— Karl, Seifens., Dorpater Str. 89.
Weißbein, Herm., Chorist, Mühlenstr.153
Weißberg, Fritz Heinr.', Mstr., Baldohn. Str. 2b.
— Emma, Wwe., Trinitatisstr. 22.
— Jan, Hsb. Kartoffelstr. 6.
— Jan, Schuhm., Baumst. 1.
— Joh., Hsb., Schmiedest. 34.
— Joh., Tschlr., Matthäist. 81W20.
— Julie, Wwe., Kuckuckstr. 26.
— Karl, Feuerwehrm., Asylstr. 27.
— Krist., Teeh., Steinstr. 5.
— Ludw., Kol.-Hdl., Kathol. Str. 34.
— Nat., Kassir., kl. Schwimmstr. 2.
— W., Amts-Malermstr., Schmiedestr. 34 ⊶ 3192.
— Wilh., Wwe., Gesellenstr. 29W8.
— Wold., Schlosser, Gertrudstr. 47W14.
Weißenborn, Walter, Zahntechn., Mühlenstr. 74W18.
Weißmann, Bert., Expreß, Amalienstr. 8.
— Christ., Zimmerm., Sprenkstr. 67.
— Grete, Wwe., Strauchstr. 1a.
— **Jak., Hdlr., Blumenstr. 9, W. 4.**
— **Jak., Koch, Wilnasche Str. 9.**
— **Jan, Tschlr., Schulenstr. 3a.**
— Jan, Zimmerm., Bauskesche Str. 39.
— Jul., Wwe., kl. Kandauer St. 6.
— Karl, Maurer, Revaler Str. 75.
— Osk., Hg. Schulenstr. 3a.
— Paul, Hsb., Ernestinenstr. 29, W. 1.
— Sofie, Wwe., Hsbn., Mitauer Ch.33.
Weißpapier, N., Hdlr., Gogolstr. 12.
Weißrosa, Karl, Schuhm., Marienstr. 71.
Weit, Fritz, Chorist, Parkstr. 1aW10.
v. Weitbrecht, Arnold, Oberstleutn. a. D., Gertrudstr. 75, Q. 1.
Weite, Jan, Fuhrm.-W., Atlasstr. 9.
Weitemeyer, Karl, Kirchhofsauff., Pokrowstr. 1, Gärtnerei: Kettlerstr.
Weitin, Christ., Wwe., Friedensstr. 37W8
Weitis, Ursula, Frau, Meinhardstr. 10W6
Weitmann, Joh., Kontorbmt., Bäckereistr. 7W5.

Weitner, Jan, Schlosser, Duntenhofsche Str. 50W19.
Weitop, Dor., Wwe., Ballastdamm 42.
— Otto, Schlosser, Ballastdamm 42.
Weitz, G., Schuhm., Johannishof 1W9.
— Anna, Wwe., Holmstr. 1.
— Georg Reinh.', Fabr.-Bmt., Helenenstr. 8W14.
— Olga, Wwe., Andreasstr. 3W23.
— Reinh., Schausp., Alexanderstr. 60W63
Weitzel, Aug., Wwe., Dorp. Str. 82W6.
— Elis., Wwe., Mühlenst. 4W1.
— Karl Karl', Musiker, Dorotheenstr. 28
— Konst. Rob.', Hgn., Elisabethstr. 6W10
— Paul, Hg., Dünamünd. Str. 20.
— Th. Iw.', Prof. der Commerzb., Jakobsst. 20W6, ⊶ 5082.
— Wally Rob.', Korresp., Elisabethstr.6 W8, ⊶ 4230.
Weitzen, Jan, Hdlr., Grobinsche Str. 3.
Weitzmann, Krist., Bierhdlg. Karolinenstr. 1.
— Schlom, Kfm., Sprenkstr. 29, W. 20.
Wekkert, Max, Kfm., Kaisergartenstr. 6a.
Wekter, Ed., Stellmacherei, Moskauer Str. 140.
— Jul., Vorarb., Schreyenbusch 2, 1a.
— Pet., Vorarb., Meinhardstr. 7W7.
— Pet. Jak.', Maler, Gertrudstr. 121W18
Weland, Ans, Hsb., Abaushof. Str. 14.
Welch, Thom. Archib.', Korresp., Martinshofsche Str., Salamander.
Weldemann, Mich. Jak.', Fabr.-Bmt., Alexanderstr. 33W22.
Weldre, J., Magazinverw., Säulenstr. 92.
Weldtbrecht, Alex. Nikit.', HR, Reichskontr.-Bmt., Gertrudstr. 36W3.
Welja, Klaw, Schmied, Wiesenstr. 2W16.
Weljaschew, Nik. W., WSR, Chef der Krepost-Abt., Felliner St. 3W1.
Welik, Adam, Bierhdl., Gartenstr. 30.
Welikanow, S. A., Wwe., Schloßstr. 8.
Welikas, K., Kol.-Hdl., Mosk. Str. 138.
Welikson, Sal., Holzhdlr., Kurmanowstr. 29W17.
Welischka, Aug., Hdlr., Dorpater Str.33.
Weliseitschik, Ant., Schaffn., kl. Palissadenstr. 17W5.
— Wik., Bmt., kl. Palissadenstr. 17W5.
Welitschko, Felix P.', Hsb., Gabrielst.4a.
— Christ., Bahnbmt., Alexanderstr. 174
— Don. Ign.', Auss., Mühlenstr. 5W20.
— Jos., Vorarb., Hospitalstr. 31W12.
— Sem., Schuhm., Moskauer St. 249.
Welitzki, Alex., Ger.-Diener, Dorp.St.99
Welitzko, Ign. Mich., Schlosser, Gertrudstr. 125W36.
Welk, Joh., Kfm., Romanowstr. 70bW9.
Welker, Boris, Gärtner, Charlottenstr.17
Welkmann, Marie, Weberin, Kurische Str. 8W11.
Welle, Anna, Wärterin, Ritterstr. 7.
Wellelowitsch, Jan, Hdlr., Alexanderstr. 78W35.
Weller, Joh., Wwe., Felliner Str. 5.
— Rob. Ed.', Korresp., Kalnez. Str. 7a.
Wellik, Friedr., Schlosser, Pokrowst. 18.
— Georg, Hsb., Ballastdamm 30.
Welling, E., Verkäuferin, Ranckdamm 8.
— Andr., Vorarb., Dampfstr. 76W4.
— Pet., Vorarb., Dampfstr. 76W7.
Wellmer, J., Dw., Suworowstr. 38.
— Jan, Hg., Färberstr. 6a, W. 6.
— Jan, Priv., Grobinsche Str. 3.
— Joh., Kellner, Suworowstr. 38W6.
— Karl, Schlosser, Suworowstr. 81W17.
— Mart., Maurer, Suworowstr. 111.
— Marz, Hsb., Salwensche Str. 92.

— Marz, Maurer, Katholische Str. 48
Wellner, Joh., Theaterschndr., Karolinenstr. 7W12.
Wells, Adele, Wwe., Puschkinboul. 6W7
— Jul., Musiker, Dorotheenstr. 25.
— Karol. Luise, Wwe., Albertstr. 7.
— Lucie, Lehrerin d. franz. Sprache, Albertstr. 7, W. 13.
— Miß, Lehrerin d. engl. Spr., Basti boul. 8, W. 9.
— Nat., Wwe., Conv. z. hl. Geist 3, Q. 1
Welminsky, Ant., Schuhm., Rabenstr.
Welneek, Ad., Hg., Taubenstr. 41.
Wels, Jan, Hsb., Artilleriestr. 73.
Weltner, Paul, Kfm., Zollstr. 2W15. ⊶ 344.
Weluliš, Kath., Wäsch., Segelst. 9W8.
Welwel, Amalie, Schndr., Gertrudstr.
Welwitsch, Dav., Maurer, Laboratoriumstr. 28W16.
Welzer, Anna, Frl., Gertrudstr. 9
— Ad., Wwe., Fuhrmannstr. 32.
— Aug., Joh. u. Karl, Hg., Schmiedstr. 33, W. 11.
— Aug. Friedr.', Fabr.-Bmt., 1. Weidendamm 7W6.
— Friedr., Hsb., kl. Vegesacksholm 26.
— Johanna u. Minna, Frl., Thronfolgerboul. 2W11.
— Joh., Kontorbmt., Kemmern Str. 6
— Lisa, Wwe., Schmiedestr. 33, W. 1
— Math., Seltershdlg., kl. Sandstr. 1.
— Paul, Hg., Karolinenst. 30W9.
— Reinh., Hdlr., Windauer St. 2W12
— Wilh. Alex.', Fabr.-Bmt., Mühlenstr. 34aW19.
Wemper, Wilh., Schmied, Marienstr.15
W. Wencelides, 2. G., Handelsvern Inh.: Wold. Wencelides, Säulenstr. 13, ⊶ 5780.
Wencelides, Ljubow, Dir.-Wwe., Säulenstr. 13W7.
— Wold. Franz', Ing.-Techn., Ass. a Pol., Inh. d. Firma W. Wencelides Säulenstr. 13W7, ⊶ 5780.
Wende, Joh., Maler, Oststr. 2.
— Jan, Hdlr., Revaler Str. 73, W.
— Lene, Hsbn., Bärenhofsche St. 1.
— M., Hg., Wenden. Str. 5W35.
— Pet., Hsb., Drosselstr. 26.
Wendel, Heinr., Fabrikbmt., Sprenstr. 56aW6a.
— Jan, Zimmerm., Nordstr. 19W3.
— Jeannot Nik.', Hg., Sprenkstr. 56.
— Jul., Zahnarzt, Spr. 10—1 u. 3— Theaterboul. 10, ⊶ 4909.
— Max, Dr. med., Spr. 9½—11 u 4½—5½, Theaterboul. 8W6, ⊶ 259
— Nik., Former, Sprenkstr. 56aW6a.
— Sigism., Arzt, Spr. 9—11 u. 4— Marienst. 43W2, ⊶ 4268.
Wenderoot, Anna, Wwe., Brunnenstr.
— Emma, Fabrikbmtn., Brunnenstr. 3
— Osk., Buchdr., Sappeurstr. 1aW23.
Wendler, Emma, Frau, Romanowstr. 2
v. Wendrig, Jenny, Albertin.-Schweste Ritterstr. 7.
Wendrik, Iw. Iw.', Zollbmt., Birkenstr.
— Jan, Hsb., Birkenstr. 14.
— Rufin Iw.', Bankbmt., Birkenstr. 1
Wendt, Alex. Theod.', Fabrikbmt., Sälenstr. 26, W. 3.
— Alide, Fabrikbmtn., Mühlenstr. 33
— Anna, Wwe., Dorotheenstr. 9, W.
— Ed., Parkettm., Stintseestr. 23, W.
— Ernst, Bäckerei, Kirchenstr. 36W30.
— Franz., Hsbn., Sprenkstr. 23W18.
— Franz., Wwe., Alexanderstr. 14, W.

Ch. Jürgensohn, Weingrosshandlung, Wallstr. Nr. 20 Telephon Nr. 106.

— Friedr., Schuhm., Petersb. Ch. 13W5
— Heinr., Bäckerei, Münzstr. 5.
— Hugo, Verw., Moskauer Str. 196a.
— Joh., Maler, Laboratoriumstr. 31.
— Karl, Bildh., Wenden. Str. 25.
— Karl, Dw., Nikolaist. 20W10.
— Otto, Hg., Steinstr. 2, W. 9.
— Rob. Brothdlg., Matthäistr. 10.
— Rosalie, Frau, Dorpater Str. 63W2.
— Rud. Wilh.', Notarsgeh., Alexanderstr. 151W1.
— Theod., Tapez., Romanowstr. 59W5.
— Valentin, Montör, Sprenkstr. 40 W. 15
Wendte, Hugo, Bierhdlr., Mosk. Str.289
Wenetowitsch, J., Mech.-Werkst., Riesingstr. 7.
P. Wengemann, 2. G., Bauuntern., Inh.: Paul Wengemann, Bickernsche St. 7, ☎ 4473.
Wengemann, H., Bauuntern., Bikkernsche Str. 7, ☎ 4473.
— Olga, Bmtn., Bikkernsche Str. 7.
Wengrzyn, W., Masch., Nikolaistr., Reichsb.-Geb., W 28.
Wenicke, Kath., Wwe., Subbath. Str. 3.
Wenig, L., Frl., Telegr.-Bmtn., Elisabethstr. 55W3.
— Aug., Hdlr., Bausk. Weg 3.
Wenirock, L., Schndrn., Spargelstr. 3W16
Wenislaw, Alex., Setzer, Suworowst. 102.
— Ed., Setzer, Ritterstr. 12W49.
E. Wennen & L. H. Rutke, 2. G., Damenkonfektion, Inh.: Emilie Wennen u. Libe Helene Rutke, Elisabethstr. 14a.
Wenner, E., Schriftf., Petersb. Ch. 124.
— Ed., Schlosser, Sprenkstr. 52W8.
Wenschau, Georg, Maurer, Wolmarsche Str. 5, W. 9.
— A., Wwe., Ritterstr. 63W6.
— Ernst, Maurerpol., Spargelstr. 5, W. 9.
— Ernst, Vorarb., Fruchtstr. 2.
— Jan, Masch., Torfstr. 10.
Wenschkewitz, Otto, Kfm., Mühlenstr. 71.
— Wilh. Alf., Hsb., Altenburg. Str. 6.
Wenslau, Kas., Bmt., Dachsstr. 2.
Wenslawowitsch, S., Wwe., Mit. Ch. 8.
K. Wentenberg, 2. G., Kleider, Inh.: Karl Wentenberg, Amts-Schndr.-Mstr., Marienstr. 13, ☎ 2806, Marienstr. 4a. ☎ 2807.
Wentenberg, Karl, Inh. d. Firma K. Wentenberg, Marienst. 4a, ☎ 2807.
Wenter, A., Dw., Todlebenboul. 3.
— Sofie, Fabr.-Bmtn., 2. Weidend.15W7
Wentin, Kasp., Hsb., Bullensche Str. 52.
— Charl., Wwe., Karolinenstr. 7W4.
Wentineek, Anna, Putzm., Romanowstr. 29W58.
Wentschay, J., Hdlr., kl. Neustr. 3W1.
Wentzel. Sieh auch Wenzel.
— G. A., Agent, Newastr. 12W2a.
Wenzel. Sieh auch Wentzel.
— Alice, Wwe., Schlocksche St. 22.
— Joh., Fleischer, Mitauer Ch. 43.
— Jos. Andr.', Oberstleutn., Marienstr. 56W12.
— Karol., Frl., Gertrudstr. 59, W. 2.
Wenzewsky, Alex., Lehrerin, Moskauer Str. 209, W. 2.
— Marie, Priv., Moskauer St. 209W3.
Wenzkewitsch, Marie, Wwe., Säulenst. 31
— Ed., Schlosser, Schreyenbusch 6, 8.
— Wik., Hdlr., alte Mitauer Str. 13.
Wenzlaw, M., Priester, Religionslehrer, Schloßplatz 5, W. 6.
— Anela, Wwe., Peterholm. Str. 19W17
Wenzlow, Jw., Dw., Dorpater Str. 29.
— P., Schlosser, Wiesenstr. 2.
Wenzunas, A., Hsb., Lehmstr. 1a.
Weper, Anna, Wwe., Dorpater Str. 14.
— Marta, Schndrn., Ambosstr. 6.
— Pet., Pol.-Bmt., Sprenkstr. 2W21.
Wepper, Jan, Masch.-Mstr., Jutemanuf. am Stintsee.
Weppert, K., Kol.-Hdl., Schloßst. 14.
Wepre, Ant., Fuhrm.-W., Schreyenbusch 3, 19.
Weraljew, Florinia, Wwe., Mit. Ch. 10.
— Mak., Tschlr., Konradstr. 9W8.
Werba, Alex. Pet.', Kontrolh.-Bmt., Thronfolgerboul. 25W10.
— Jw., Bahnbmt., kl. Pastsadenst. 2a.
— Osf., Vorarb., Torgelsche St. 2W9.
— Paul, Milchhdlr., Rumpenhöf. Str.8.
— Wlad. Pet.', Bahnbmt., Marienstr. 37
Werbalas, Juse, Zimm., Uferst. 9W1.
Werbalow, Berk., Schuhm., Kuckuckstr.28.
— Jak., Schuhm., Hasenholm 22.
— M., Zunahtm., Lagerstr. 7.
Hans Werbatus, 2. G., Nikolai-Apotheke, Inh.: Hans Werbatus, Mühlenstr. 43, ☎ 1791.
Werbatus, F., Kol.-Hdl., Helenenstr. 8.
— Hans, Provis., Inh. d. Nikolai-Apoth., Schulenstr. 36a, W. 7, ☎ 4648.
Werbitz, Jos., Fuhrm., Revalerstr. 73.
Werbitzki, A., Feldscher, Schwimmstr. 23.
— Konst. Vor., Stadtbmt., Schulenstr. 7.
— Leo, Student, Valentinstr. 1.
— Osf., Untermstr., Matthäistr. 64bW15
Werblowe, Gust., Amts-Schornsteinf.-Mstr., Muckenholm. Str. 15W21.
— Joh., Schornsteinf., Muckenholmsche Str. 35W8.
Werchaschow, O., Maler, Mosk. Str. 78.
Werchopjatnitzki, Nad., Lehrn., Tulasche Str. 9.
Werchoustinsky, Dmitr. Jefim.', SR, Glied d. Bez.-Ger., Georgenstr. 6 W. 8
— Jak., Priester, Friedensstr. 13.
Werchowski, Sim., Hg., Popowstr. 3aW6.
Werchowskoi, Andr. Wlad.', Ing., Erbauer des Eisenbahn-Knotenpunkts „Riga", Georgenstr. 2aW8, ☎ 9138.
Werck, Julie, Frl., Elisabethstr. 9.
Werder, Aug., Mod.-Hdl., Sprenkstr. 22.
Werding, Jak. u. Jul., Landschaftsmaler, Mühlenstr. 20W20.
Werdinkow, Jw., Schlosser Parkstr. 1.
Weremejenko Nik., Oberst a. D., Säulenstr. 46, W. 4.
Werenizyn, Feod. Jw.', KR, Glied d. Bez.-Ger., Säulenstr. 19W13.
Werentschik, Step., Dw., Kurmanowstr. 2.
Weresinin, Alex., Hdlr., Gerberstr. 5W28.
Werg, Karl Friedr.', Buchhltr., Kandau. Str. 19aW1.
Werick, Albin, Hsb., Abbaushof. Str. 18.
Weriko, Alex., Frau, Marienstr. 110W17
Werin, Jak., Tschlr., Säulenstr. 90W7.
Werkenthin, Karl, Turnlehrer d. Börsen-Kommerzschule, Nikolaistr. 11W15.
Werkmeister, Amalie, Schndrn., Karolinenstr. 7W35.
— Wilh., Bmt., Talsen. Str. 2.
Werlein, Julie, Schnittschule, Suworowstr. 61.
Werlin, Joh., Wwe., Wenden. Str.15W13
Werlis, Joh., Schlosser, Alexanderst. 127
Werlow, Konst., Schuhm., Kostromasche Str. 11W2.
Wermel, Jos. Jul.', Kfm., Karolinenstr. 17W5, ☎ 3199.
— Theod., Geschäftsf. d. Firma J. N. Ter-Akopow, Säulenstr.16W2, ☎ 6813
Wermus, Joh., Amts-Bäckermstr., Alexanderstr. 109, W. 37.
— Mart., Auss., Hospitalstr. 39, W. 6.
Wernay, Melitta, Schausp., Theaterboul. 7W7.
Wernicke, Marie, Bmtn., Antonienstr. 6.
K. Werner, 2. G., Schlosserei, Inh.: Karl Werner, Matthäistr. 65, ☎ 2186
Werner, Ad., SR, Oberlehrer, Gertrudstr. 35W2.
— Alb., Spark.-Bmt., Kapselstr. 15.
— Alb., Techn., Kaisergartenstr. 4W11.
— Alex. Krist.', Maler, Gertrudstr. 121.
— Anna, Wwe., Schlocksche Str. 34.
— Artur, Prof. d. A.-G., Gerhard und Hey, Alexanderstr. 13W9.
— Arv., Jng., Mühlenst. 58W4, ☎ 2117
— Arv. Wold.', Hg., Matthäist. 133W7.
— E., Wwe., Romanowstr. 59W19.
— E., geb. Heydemann, Schulenstr. 28.
— Elise, Wwe., Grenzstr. 8.
— Ferd. H., Reisender, Schulenst. 28.
— Frieder., Rentn., Schwartzenhöffsche Str. 11W3.
— Friedr., Arzt im Armitsteadschen Kinderhospital, Mitauer Ch. 23.
— Friedr., Gärtner, Alexanderst. 99W15.
— Georg, Hufschmiede, Mech. Werkst. u. Wagenbauerei, Schützenstr. 8, ☎ 4723
— G., Geschäftsf. d. Stadt-Wehrpflichtsbehörde, Säulenstr. 8 W. 4.
— Gust., Oberkellner, kl. Schwimmstr. 2
— H., Kassir., Pauluccistr. 19, W. 22.
— Hans, Jng.-Architekt, Nikolaistr. 30.
— J., Hsb., Tulasche Str. 3, Q. 1.
— Jak., Fuhrführer, Mühlenst. 83.
— Jan, Hsb., Lermontowstr. 5W1.
— Joh. Theod.', Lagerverw., Säulenstr. 119W3.
— Joh., Frl., Friedensstr. 23W4.
— Jul. Ferd.', Buchhltr., Albertstr. 7.
— Karl, Expr., Adlerstr. 14W2.
— Karl, Hsb., Amts-Schlossermstr., Inh. d. Firma K. Werner, Matthäistr. 65, ☎ 2186.
— L., Frl., Lombardbmtn., Kaisergartenstr. 4W11.
— Marie, Kass., Kalnezeemsche Str. 5.
— Mart., Maler, kl. Newastr. 2W4.
— Math., Auss., Gertrudstr. 42W19.
— Math., Hgn., kl. Newastr. 2W4.
— Matth., Weber, Fuhrmannsstr. 23.
— Olga, Kassir., Kaisergartenstr. 4W11.
— Ottilie, Lehrerin, Puschkinboul. 6.
— Otto, Jng.-Chem., Mühlenstr. 20W4.
— P., Schlosser, Rodenpoiser Str. 1.
— Pet., Hsb., Maurerpol., Obststr. 10.
— Rud., Dreher, Treyden. Str. 5W6.
— Trine, Dw., Romanowstr. 56W5.
— Viktor Herm.', Pristawsgeh., Theaterboul. 14.
— Wilh., Königsstr. 11W5.
— Wilh., Amts-Sattlermstr., Dünamündesche Str. 11.
— Wilh., Kassirer, Sandst. 10W12.
— Wold., Postbmt., Architektenstr. 1W9.
— Wold., Schlosser, Matthäistr. 133.
Werner-Rosenbach, Hel., geb. Zehr, Wwe., Elisabethst. 75W14.
Wernitzki, Jos. Pet., Priv., Matthäistr. 40W37.
— Step., Bmt., Revaler Str. 31W14.
— Vikt. Jos.', Student, Matthäistr. 15W8
Werno-Maising, D., Expedient, Alte Mitauer Str. 25.
Werny, Marie, Wwe., Hsbn., Kalnezeemsche Str. 181.

Karl Grünberg. Die besten Gummireifen der Welt. Matthäistr. № 54, im eigenen Hause.

Eigene Filialen: Mühlenstr., Ecke der Suworowstr., Tel. 325. Hagensberg, Waldstr. 4a, Tel. 3950. Weberstrasse, Ecke der Altstadt, Tel. 1569. Mitauer Chaussee 12, Tel. 3055.

Karl Grünberg, Matthäistr. № 54, im eigenen Hause. Telephon Nr. [illegible] Die besten Gummireifen der Welt.

Weromann, Jak., Schmied, Antonienstr. 15W10.
Werpin, Mich., Böttcher, Nikolaistr. 79.
Werren, Fr., Oberlehr., Industriestr. 1.
— Hildeg., Hgn., Industriestr. 1W16.
Wers, Alex., Tschlr., Mosk. Str. 104W4.
Wersa, Boleſl., Zimmerm., Katholische Str. 46.
— Pet., Artellschtsch., Mosk. Str. 19W3.
Werschelis, K., Schuhm., Thronfolgerboul. 31W32.
Werschkansky, Sem., Hsb., Palissadenstr. 5.
— Anna, Vorst. d. Marien-Kinderasyls, Romanowst. 108.
— Wlad., Mech. Werkst., Palissadenst. 5W2
Werschon, Jan, Hdlr., Domplatz 7W2.
Werschunas, Jan, Bierhdl., kl. Bischofsstr. 1.
Wersemneek, Pet., Fuhrm., Charlottenstr. 36W10.
— Otto, Hdlr., Färberstr. 13W35.
Wersis, Karl, Kellner, Romanowstr. 74.
J. Werth, 2. G., Getreide, Inh.: Itzig Lewin Werth, Kramerstr. 3, ☎ 935.
Werth, Dora, Wwe., Marienstr. 29.
— Aron Lewin', Kfm., Romanowst. 24.
— Itzig, Inh. d. Firma J. Werth, Kramerstr. 3.
— Minna, Wwe., Newastr. 1W6.
— R., Dr. med., Spr. 9—11 u. 4—6, Dünamündesche Str. 46a, ☎ 4029.
Werther, Frdr. Wilh.', Prof. d. A.-G. vorm. Wm. Hartmann, Elisabethstr. 21aW7, ☎ 6512.
Wertinski, Jes., Hsb., Moskauer Str. 177.
— Iw., Gerber, Nordstr. 24W7.
Wertmann, L., Schndrn., Bausk. Weg 8.
Werzbilowski, Oss., Musiker, Friedensstr. 6W7.
Wesch, Kasp., Lampenw., Sprenkstr. 25.
Weschbitzki, Saw., Töpfer, Matthäistr. 31
Wesche, Jur, Zimmerm., Gymnastikstr. 22
Wescheto, Wladisl., Zollvorarb., Dorotheenstr. 42.
Weschis, Bonif., Vorarb., Petersburger Ch. 4W88.
Weschke, Henr., geb. Zitkowski, Wwe., Elisabethst. 75W36.
Weschneek, Dav., Seifensiederei, Bauskesche Str. 41.
— Marie, Schndrn., Bürgerstr. 5.
Weselow, U., Heizer, kl. Paliss. St. 11.
Weske, Jak., Hsb., kl. Lubahn. Str. 17W1
— Jul. Paul', Dreher, Artilleriestr. 17.
Weskimeister, Mich., Makler, Matthäistr. 38W37.
Wessat, Jank., Schuhm., Waggonstr. 3W3.
August Wessel, 2. G., Kartonnagenfabr., Inh.: Aug. Wessel, Kandauer Str. 41a, ☎ 2299.
Wessel, Aug., Schiffsbau-Ing., Inh. der Firma August Wessel, Kandauer Str. 41a, ☎ 2299.

August Wessel
Kartonnagenfabrik.
Kandauer Str. 41 A.
Telefon 2299.

— Aug., Hg., Mosk. St. 142aW4.
— Dan., Maurerpol., Wenden. St. 23.
— Emilie, Schndrn., Romanowst. 62.
— Jan, Priv., Pionierstr. 1W8.
— M., Tschlr., Rabenstr. 4W20.
— Ros., Schndrn., Romanowst. 59W30.
Wesselow, P. Gr., SR, Lehrer, Suworowstr. 73, W. 3.
— Wass., Hdlr., Dorotheenst. 42W21.
Wesselowski, Serg. Fed.', Ing., Nikolaistr. 69bW8.
Wesselunas, J., Schndr., Dorotheenstr. 27
Wesser, Fr., Hsb., Mühlenstr. 82.
— Wold., Inh. d. Hotel Dorpat, Mühlenst. 101.
Wessit, Chaim, Zunahtm., Palissadenstr. 25.
Wetzmann, Dor., Wwe., Mühlenstr. 66W2
— Joh., Fuhrm., Katharinendamm 20.
— Joh., Hsb., Ritterstr. 49, Q. 3.
— Joh., Ing.-Architekt, Albertstr. 11W23
— Joh. Joh.', Oberlehrer, Säulenstr. 59.
— Karl, Werkmstr., Baumstr. 5.
— Tatj., Wwe., Alexanderstr. 174W60.
v. Westberg, Marie, Wwe., Elisabethst. 6
— Rosal., Oberlehr.-Wwe., Mühlenst. 55.
Westberg, Friedrich, cand. hist., SR, Oberlehrer, Gertrudstr. 6W6.
— J., Strb.-Schaffn., Wenden. Str. 23.
— Karl, Oberlehrer, Kirchenstr. 45W19.
— Paul, SR, Dir. d. Stadt-Realschule, Nikolaistr. 1.
Westen, Karl, Tschlr., Honigstr. 1.
Westend-Klub, Wasserstr. 1, ☎ 2630.
Sieh Register Seite 2.
v. Westermann, Herm., KR, Oberlehrer, Dozent d. kaufm. Arithmetik am Polyt., Thronfolgerboul. 33.
— A., Frau, Thronfolgerboul. 3W9.
— Herbert, Ing.-Techn., Thronfolger-Boul. 3W9, ☎ 6494.
S. Westermann & J. Wilentschik, 1. G., Holz, Inh.: Sarje Henoch Westermann u. Isak Wilentschik, Sprenkstr. 4
Sarje Henoch Westermann, 1. G., Holz, alte Mitauer Str. 10, ☎ 837.
Westermann, Ad., Schuhm.-Werkst., Ritterstr. 109.
— Fedor, Zollstr. 4, ☎ 6691.
— Hosias, Arzt, Spr. 9—11, 3—5 u. 7½—9, Suworowstr. 56, W. 2. ☎ 1840.
— Julie, Wwe., Talstr. 18aW13.
— Kath., Wwe., Mitauer Ch. 35.
— Noah, Schuhm., Alexanderstr. 143.
Westernhagen, M., Dentist, Spr. 9—4, Scheunenstr. 6, Q. 5.
Westlondt, Ad., Buchb., Suworowstr. 53.
— Emilie, Wwe., Suworowstr. 53, W. 25
— Friedr. Leop.', Hg., Suworowstr. 53.
Westmann, Theod., Schuhm., Wendensche Str. 23W45.
— Wilh. Herm.', Schuhm., Dorotheenstr. 22
Westnik Snanija, Elisabethstr. 91.
Westphal, Georg, Messerschm., Kuckucksstr. 22.
— G., Hdlr., Wiesenst. 7W3.
— G., Schlosser, Bersohnsche Str. 6.
— Heinr., Schmied, Matthäist. 111W3.
— Joh., Schuhm., Suworowst. 51bW9.
— Karl, Hg., Wolmarsche St. 8W22.
— Karl, Tschlr., Matthäistr. 99W28.
Wetischnikow, A., Schndrn., Ziegelstr. 6.
Wetrin, Andr., Kassenbote, Duntenhöfsche Str. 52a.
Wetschej, T. W., Obristlieutn., Gertrudstr. 62, Q. 50.
Wetschelkowski, Paul, Hg., Münzstr. 16.
Wetscheslaw, Konstantia, Pens., Suworowstr. 2, W. 10.
Wetschorek, Andr., Hsb., Palissadenstr. 3
— Ign., Bildh., alte Mitauer Str. 24.
Wetter, Wladisl., Zuschndr., Kiefernstr.

Adolf Wetterich
Droguen- und Farbewaren-Handlung.
Sandstraße 16, Tel. 49.

Adolf Wetterich, 1. G., Drogen, Chemikalien, Parfümerien und Farben Inh.: Albert Günther' Ruhncke, Sandstr. 16, ☎ 49.
Wetterich, Anton, Kfm., Alexanderstr. 1
— Emilie, Wwe., Gertrudstr. 19W14.
Wetterin, Andr., Zimm., Polotzker Str.
Wettler, Elise, Ing.-Wwe., Alexanderstr. 34, W. 16.
Wetzel, Pet., Feilenh., Rodenpoiserstr. 5
Wetzler, Herm., 1. Kapellmstr. am 1. Stadtth., Kirchenstr. 10W2.
Wetzmann, Fritz, Dw., Thronf.-Boul. 5
— Emilie, Putzhdl., Säulenstr. 72.
Wetzpuisch, Jan Ant.', Dom.-Verw.-Bmt. Hilfsstr. 12, W. 15.
Wetzwannag, L., Wwe., Sternst. 14W8.
Wewel, Jan, Bäcker. Helenenstr. 2W9.
Wewer. Sieh auch Wehwer.
— Alex., Maler, Ritterstr. 77, W. 41.
— Dav., Ankern., alte Mitauer Str. 46.
— Dav., Tschlr., Lubahnsche St. 37W18.
— Ernst, Schlosser, Matthäistr. 74W40.
— Hedw., Wwe., Helenenstr. 21W20.
— Jak., Expreß, Sprenkstr. 61W15.
— Jak. Ad.', Bahnbmt., Solitüdenst. 12b
— Jan Dw., kl. Schloßstr. 6, W. 2.
— Jan, Dw., Windauer Str. 6.
— Jan, Maler, Adlerst. 12aW6.
— Jan, Maler, Moskauer Str. 121.
— Jan, Maurer, Muckenholm. Str. 35.
— Jan, Maurer, Suworowstr. 124.
— Jan, Schmied, Revaler Str. 11W12.
— Joh., Hg., Talsensche Str. 8.
— Jürgen, Maler, Helenenstr. 13W4.
— K., Gasarb., Schulenstr. 36, W. 8.
— K., Maler, Matthäistr. 101W9.
— Sim., Portier, Bauskesche Str. 19.
Wewern, Nik., Taxator, Felliner Str. 12.
Weychert, Theod., Geschäftsf., Lagerst. 46.
Weyde. Sieh auch Weide.
— Alfr., Rentn., Kalnezeem. Str. 41.
— Andr., Hsb., alte Mitauer Str. 22.
— Andr. Leop.', Bmt., Schlock. Str. 23.
— Anna, Sim.', Kontorbmtn., Marstallstr. 24W11.
— Christ., Schndr., Gertrudstr. 109W85.
— D., Wwe., Marstallstr. 24W11.
— Elisab., Wwe., Schmiedestr. 54, W. 12
— Heinr., Tschlr., Goldinger Str. 2.
— Herta, Frl., Suworowstr. 40W3.
— Jan, Fuhrm., Säulenstr. 104, W. 15.
— Jan, Schlosser, Säulenstr. 106.
— Joh., Schmied, Artilleriestr. 73.
— Lisa, Hsbn., Alexanderstr. 178.
— Louise, geb. Zoephels, Hebamme, Nikolaistr. 25, W. 8.
— Marie, Frl., Alexanderstr. 178.
— Marie, Schiffskapt.-Frau, Mühlenstr. 66W31.
— Mart., Hdlr., Artilleriestr. 43, W. 7.
— Mart., Zugf., Elisabethstr. 103, W. 33.
— Ros., Wwe., Wendensche St. 26W21.
— Rud., Schlosser, Gertrudstr. 74W14.
Weydemann. Sieh auch Weidemann.

Wein- u. Austern-Stuben
Basteiboulevard Nr. 2, Telephon Nr. 80.
Otto Schwarz.
Wein-, Delikatessen- u. Cigarren-Lager
Basteiboulevard, Ecke der Kalkstrasse.

— Chr., Frl., Delikat.-Hdl., Jakobsstr. 5.
— Jak., Zollbmt., Gertrudstr. 91W25.
— Jndr., Hsb., Ritterstr. 94W1.
— Joh., Hebamme, Gertrudstr. 91W20.
— Joh., Tapez., Ritterstr. 98W5.
— Magn. Ed.', Fabrikbmt., Kaisergartenstr. 6aW22.
— Pet., Kontorbmt., Seestr. 2.
— Rob., Mech., kl. Jungfernstr. 7, W. 2.
Weyden, Arn. Wilh.', Hg., Säulenstr. 49a
Weyer, Max Fed.', Mitinh. d. Firma Rig. Sägen- u. Feilenfabrik Gustav Soennecken, Glied d. Diskonto-Komitees d Reichsbank, Mitauer Ch. 2.
— Osk., Geschäftsf. d. Firmen „Atlas" und Ed. Zepp, Atlasstr. 5.
— Sofie, geb. Zalle, Wwe., Reformirte St. 6W4.
Weyrauch, Friedr., Schlosser, Rumpenhof. Str. 17, Q. 4.
Weyrich, Jenny u. Mat., Frl., Kirchenstr. 8W3.
— Rud., Kfm., Nikolaistr. 69aW31.
Weysch, Karl, Masch., Karolinenstr. 7.
Wezakis, Reinh., Telegr.-Bote, Newastr. 26.
Wezbardsding, Ulr., Hsb., Salven.Str.56.
Wezdruck, Chr., Amtsbote, Ernestinenstr.3
Wezgail, Jndr., Vorarb., Neubader Str., Haus v. Barclay de Tolly.
— Pet., Maurer, Färberstr. 30W2.
Wezin, Jw., Bevollm. d. Firma N. N. Uschin, Weberstr. 1.
— Rud., Vorarb., Wenden. Str. 23.
— Sim., Maler, Ritterstr. 52W19.
Wezinski, Anna, Wwe., Schreyenb. 1, 25.
Wezit, Adam, Zimm., Staarst. 4.
Wezkaln, Alex., Dw., Hilfsst. 15.
— Mart., Wächter, Mühlgr. Weg, Kirchhof „Himmelfahrt".
Wezkalnin, Aug., Kellner, Marienstr. 64.
— Jan, Fleischhdl., Schreyenbusch 1, 19.
— Rud. Friedr.', Hg., Marienstr. 64W15
Wezkungs, Joh., Kutscher, Dorpaterstr. 83
— Ans, Zimmerm., Amalienstr. 7.
Wezmann, Andr., Schlosser, Säulenstr.52a
— Fritz, Dw., Hamburger Str., Villa Sawitzki.
— J., Dw., Revaler St. 71W9.
— Jan, Heizer, Essenhof. Str. 24.
— Pet., Hdlr., Alexisst. 5W10.
— Rud., Dreher, Ritterstr. 76W7.
— Sam., Kutscher, Hasenholm. Ufer 15.
Wezmus, Jan, Zimm., Ballastd. 46.
Wezo, Christ., Hsb., Kandauer Str. 55.
Wezojol, Andr., Säger, Revalerstr. 54.
— Aug., Markthdlr., Bischofsstr. 1.
— Dav., Maurer, Helenenstr. 4W25.
— Jak., Maler, Rumpenhof. Str. 5.
— Jan, Maurer, Schreyenbusch 1, 40.
— Karl, Maurer, Schreyenbusch 1, 41a.
— Karl, Maurer, Helenenstr. 2W10.
Wezpuis, Joh., Zuschndr., Ernestinenstr.2
Wezwisch, Joh., Bmt., Hilfsstr. 12W8.
Wezsihle, Jan, Lehrer, Hapsaler Str. 12.
— Mikk., Bmt. Hapsaler Str. 12.
— Trine, Wwe., Hapsaler Str. 12.
Wezumneek, Mart., Schmied, Wolmarsche Str. 28W22.
Wezwagar, Jan, Hg., Grabenst. 6W8.
— Ilse, Wwe., Dünaburger St. 57W32.
— Pet., Tschlr., Sprenkst. 62W48.
Wezwannag, J., Hsb., Adselnsche Str. 5.
— Aug., Schuhm., Bersohnsche Str. 2W9
— Aug., Werkmstr., Unionstr. 23W6.
— Christ., Wwe., Ritterstr. 59, W. 15.
— Mart., Fuhrm., Helenenstr. 6W14.
— Mich., Tschlr., Ritterst. 95W9.
— Mik., Vorarb., Dampfstr. 41W3.

— Nik., Werkmstr., Hsb., Nordstr. 24.
Whittle, Rich., Gießermstr., Mühlenstr. 2.
Wiadro, Hirsch, Zahnarzt, Spr. 10—12 u. 4—7, Alexanderstr. 29, ☎ 3723.
Wjarat, Alex. Mart.', Priester, Mittelstr. 4W10.
Wjater, U., Maler, Invalidenstr. 6W2.
Wjatkin, Jw., Tech.-Inh., Mosk. Str. 60
— Step., Jaroslawsche Str. 5W11.
Wiba, Jan, Maurer, Hasenstr. 5W24.
Wibmann, Feiw., Exped., Timotheusst. 1
Wibot, Karl, Maurer, Mühlenstr. 84W95
Wiburg, A., Schndr., Sprenkstr. 23W7.
— Jgn., Walzer, Werrosche St. 6W3.
Wibzun, Chr., Hg., Kalugasche Str. 12.

Wicander & Larson
Akt.-Ges. für Korkindustrie, Libau.
Rigaer Kontor:
Sandstr. 4, Telefon 5448.
Bestes „Libauer Linoleum"

Wicander & Larson, A.-G. in Libau, 2. G., Linoleum, Bevollm. in Riga: Fritz Janson, Sandstr. 4, ☎ 5448.
Wich, Joh., ehem. Mstr., Sprenkstr. 28.
v. Wichert, Erich, Dr. med., Nervenarzt, Spr. 11—12, Marienmühlenstr. 22, W. 10, in der Anstalt des Dr. Sokolowski, Altonaer Str., Spr. 6—7.
Wichmann, Emilie, Frl., Pension, Nikolaistr. 25, W. 4.
— Dor., geb. Tohsche, Massöse, Johannisst. 3W8.
— Ernst, Maler, Sternstr. 19, W. 1.
— F., Zimm., Färberst. 18W7.
— Jak. Paul', Schlosser, Gertrudstr. 45
— Jan, Milchhdlr., Wasastr., Haus Seltins Erben.
— Joh., Hsb., Goldinger Str. 17.
— Joh., Kol.-Hdl., Kirchenstr. 45.
— Joh., Masch., Dorpater Str. 83W19.
— Karl, Polizeibmt., Matthäistr. 85.
— Karl Jak.', Frisör, Gertrudstr. 45W13
— Karl Joh.', Hg., Goldinger Str. 17.
— Marie, Wwe., Dorotheenstr. 17W6.
— Osw., Fabrikbmt., Hsb., Sprenkstr. 36.
— Pet., Auff., Friedensstr. 5W10a.
— Rob., Portier, Alexanderstr. 40W39.
Wichnin, S., Exped., Sadownikowstr. 13.
Wichra, Heinr. Wjatschesl.', Turnlehrer, Zollstr. 4W17.
Wichter & Chaweson, Schuhw.-Fabr., Revaler Str. 28W70, ☎ 5894.
— Mord., Hdlr., Alexanderstr. 89W4.
Wichwelin, Aug., Bankbmt., Suworowstr. 104W34.
Wick, Jan, Zimm., Kurmanowstr. 6.
— Joh., Wwe., Schlocksche Str. 16a.
v. Wickmann, Kath., Obersten-Wwe., Karolinenstr. 17W3.
Wickmann. Sieh auch Wieckmann u. Wikmann.
— Alma, Frl., Schreyenbusch 1, 8.
— J., Heuhdl., Rabenstr. 5.
— Mich., Kutscher, Moskauer Str. 141.
— Mik., Hsb., Nordstr. 14.
— Minna, Wwe., Duntenhöf. Str. 2.
Wickmest, Alex., Mech., Kurische Str. 4.
Wicks, Karol., Wwe., Eugenienstr. 15.
Wickström, Wilh., Wwe., Hsbn., Lagerstr. 39.
— Krist., Schndr., Säulenstr. 78W31.

Widas, G., Telegr.-Bmt., Marienstr. 12.
— Rud., Dw., Säulenst. 21.
Widberg, Kath., Lehrn., Ritterstr. 26.
Widdin, Jur, Kutscher, Mosk. Str. 141.
— Joh., Hg., Alexanderstr. 71, W. 7.
— Joh., Masch., Schreyenbusch 3, 5.
— R., Hdlr., Pauluccistr. 1, W. 13.
Widduk, Jan, Schndr., Schützenstr. 11W4.
Widecke, Karl, Schlosser, Wenden. Str. 9.
Wider, Ludw., Auff., Revaler Str. 32.
Widermann, Alex., Töpfer, Bienenst. 8.
— Jak., Mech., Gesellenstr. 31a.
Widetzki, Dora, Kurzw.-Hdl., Moskauer Str. 108.
Widin, Andr., Portier, Parkstr. 6W15.
— Jula, Wwe., Hilchenstr. 3.
— Karl, Seiler, Dünamünd. Str. 186W1
— Krisch, Schlosser, Dorotheenstr. 24.
— Marta, Hgn., Parkstr. 6W15.
— Paul., Jng.-Wwe., Dorotheenstr. 8.
— Vikt., Telegr.-Bote, Alexanderstr. 49.
— W., Kfm., Elisabethstr. 103W23.
Widmont, Wik., Hsb., Windauer Str. 32
Widmund, Wlad., Schlosser, Pet. Ch. 4
Widmuß, F. L., Kanzleibmt., Gertrudstr. 48.
Widowski, Andr., Briefstr., Marienmühlenstr. 1.
Widrik, K., Wwe., Ebelshofsche Str. 9a.
— Jak., Zimmerm., Matthäist. 50W41.
Widrikson, Off., Schuhm., Jarosl. Str. 85
Widring, J., Städt. Desinfekt., Kreuzstr. 8.
— J., Strickanst., Romanowstr. 115aW1
— Nik., Fabrikbmt., Ritterstr. 59W12.
Widritsch, Jak., Mode- u. Kurzw.-Hdl., Moskauer Str. 80.
Lucie Widsche, 2. G., Bäckerei, Jnh.: Lucie Widsche, Suworowstr. 2, ☎ 4099
Widsche, Jan, Hsb., Asternstr. 2, W. 1.
— Jan, Tschlr., Färberstr. 10.
— Lucie, Jnh. d. Bäckerei vorm. Reimann, Suworowstr. 2, ☎ 4099.
Widsemes Sawstarpiga Kreditbeedriba, Kalkstr. 7, ☎ 1356.
Widsemneek, Fritz, Hsb., Michailstr. 11.
— Pet., Vorarb., Seestr. 4.
Widser, O., Uhrenhdl., Marienstr. 56.
— S., Putzhdl., Marienstr. 55W42.
Widugiris, Jannosch, Masch., Theringer Str. 1.
— Kas., Hdlr., kl. Altonaer Str. 12.
— Pet., Fuhrm., Tuckumer Str. 7a.
Widuskaln, Mich., Hsb., Badestubeninh., Witebsker St. 20W1, ☎ 5148.
Widuz, Reinh. Reinh.', Exped., Petersb. Ch. 4, W. 15.
— Dav., Bäcker, Adlerstr. 12W20.
Wiebak, Ans, Hsb., Kwh., Wolgundsche Str. 56.
W. Wiebe, 2. G., Baumater., Jnh.: Wilh. Wiebe, Torfstr. 12, ☎ 4234.
Wiebe & Magaril, Holzhdl., Torfstr. 12.
Wiebe, Pet., Vorarb., Schreyenb. 8, 1.
— Wilh., Jnh. d. Firma W. Wiebe, Goldinger Str. 10.
Wiebeck, Soph., Wwe., Hospitalstr. 33.
— Elis., geb. Frey, Arzt-Wwe., Ritterstr. 12W30.
— Gottl., Schuhm., Scharrenstr. 25, W. 3
Wieberg, Alex., Werkmstr., Dorpater Str 26, W. 5.
— Alex., Schaffner, Ritterstr. 44W1.
— Emma, Schndrn., Romanowst. 28W9.
— Ludw. Alex.', Bäckermstr., Alt-Mühlgraben 1, Linie 2.
Wiechert, Edw., Amts-Schuhm.-Mstr., Johannisstr. 16.

Karl Grünberg, Die besten Gummireifen der Welt.
Matthäistr. № 54, im eigenen Hause.

Nur importierte Weine in grösster Auswahl.

Karl Grünberg, Matthäistr. № 54, im eigenen Hause. Telephon No 2402. Die besten Gummireifen der Welt.

Wieck, Andr., Mech., Alexanderst. 152.
— Emil Pet.', Schmiedemstr., Säulenstr. 77W7.
— Heinr., Faktor, Trinitatisstr. 22.
— Jak., Gießer, Wolmarsche Str. 8W20.
— Joh., Schuhm., Wendensche Str. 19.
— Joh., Zuschndr., Trinitatisst. 22.
— Karl, Schlosser, Wolmar. Str. 8.
— Mart., Maler, Wolmarsche Str. 8W15.
— Melitta, Frl., Hgn., Kaisergartenstr. 4, W. 16.
Wiecke, Joh. Joh.', Hg., Dorpater Str. 49
Wiecken & Co., 2. G., techn., elektrotechn. u. chem. Artikel, Kommanditges., einz. offener Gesellsch. Reinh. von Wiecken, Prok.: Jak. Tschikste, Thronfolgerboul. 11, ⊶ 3434.
v. Wiecken, Math., Frl., Elisabethstr. 14.
— Oberst, Romanowstr. 35W25.
— A., Gutsbes., Andreasst. 2, ⊶ 4639.
— Reinh., einz. offener Gesellsch. d. Firma Wiecken u. Co., Nikolaistr. 11, W. 7.
Wiecking, Alb. Karl', Bevollm. d. Firma Langensiepen & Ko., Fockenh. Str. 1, ⊶ 3033.
Wieckmann. Sieh auch Wickmann und Wikmann.
— Joh. Christ.', Exped., Mitauer Ch. 7.
— Theod., Wwe., Antonienstr. 4, Q. 3.
Wiedack, Wera, Wwe., Wiesenstr. 9W20.
Wiedemann, Alex. Ludw.', Prok. d. Firma Gust. Schwarz & Ko., Mühlenstr. 55.
— Alex., Kontordiener, Muckenholm. Str. 29.
— Emma, Wwe., Tuckumer Str. 8.
— Eug. Ludw.', Prok. d. Firma Gust. Schwarz & Ko., Schulenstr. 14W8.
— Karl, Bmt., Matthäistr. 52, W. 15.
— Karl, Ing., Bäckereistr. 12 W. 1.
— Otto, Dorpater Str. 88W75.
Wiedenowsky, Em., Wwe., Fruchtstr. 1.
Wiedermann, Joh., Maurer, Sprenkstr. 11W24.
— Karl, Töpfer, Matthäistr. 89.
Wiedl, Joh., Brauer, Nikolaistr. 74.
Wiedner, Gust., Schuhm., Helenenstr. 14.
Wiedring, G., Marktauff., Jesuskirchenst. 4
— Nik. Joh.', Hg., Ritterstr. 59W11.
Wiegand. Sieh auch Wiegandt, Wigandt u. Wigant.
— Alide, Wwe., Revaler St. 68W5.
— Andr., Schndr., Schreyenbusch 6, 7.
— Anna, Wwe., Ritterstr. 95, Q. 11.
— Aug., Hsb., Nordstr. 25.
— Bertul, Fleischer, Asylstr. 24.
— Ernst, Tschlr., Revaler St. 85W20.
— Florent., Wäsch., Brückenst. 3aW8.
— Herm., Stadtbmt., Säulenstr. 46W15.
— Jan, Tschlr., Spargelstr. 10W15.
— Joh., Wwe., 1. Weidendamm 3W12.
— Jul. Heinr.', Reisender, Hermannsstr. 5.
— Juri, Kol.-Hdl., Säulenst. 52W1.
— Karl, Fuhrhltr., Petersb. Ch. 13W7.
— Karl, Hdlr., Wolmarsche St. 22W15.
— Karol., Wwe., Sternstr. 5, W. 11.
— Lisa, Wwe., Revaler Str. 65, W. 3.
— Pet., Dw., Kirchenstr. 18.
— Pet., Rentn., Brückenst. 3a.
— Rom., Obermasch.-Mstr., 1. Weidendamm 3W12.
— S., Milchhdlr., Matthäistr. 107W29.
Wiegandt. Sieh auch Wiegand, Wigandt u. Wigant.
— Anna, geb. Mende, Wwe., Alexanderstr. 14W8.
— Ans, Hsb., Matrosenstr. 4.
— E. J., Wwe., Alexanderstr. 33W23.
— Arn. Pet.', Bahnbmt., Wolgundsche Str. 112.
— Ed., Hsb., Schlosser, Wiesenstr. 9.
— Ernst, Mech., Revaler Str. 74W8.
— F., Tschlr., Lermontowstr. 4aW13.
— J., Hg., Elisabethstr. 89, W. 12.
— Joh., Dw., Schützenstr. 4aW13.
— Joh., Tschlr., Ritterstr. 48W11.
— Jur, Maurer, Moorstr. 43.
— K., Altstadt 9W5.
— Karl, Dreher, Färberstr. 4, W. 13.
— Karl, Hsb., Suworowst. 85W15.
— Mart., Maurer, Gesellenstr. 4W4.
— Ros., Wwe., Altstadt 9, Q. 5.
Wiegant. Sieh Wiegandt, Wigandt, Wiegand u. Wigant.
Wiegel, Mich., Hsb., Schreyenb. 9,3.
Wietel, A., Bäckerei, Weißenh. St. 2.
— Henr., Schndrn., Altstr. 4.
— Jak. Alfr.', Mech., Weißenhöf. Str. 2
— Lis. Hausverw., Altstr. 4.
Wieland, William, Direkt. d. Firma The International Harvester Company of America, Elisabethstr. 21aW8, ⊶ 1105
— Anna, Wwe., Säulenst. 30W27.
— Aug., Auff., Mühlenst. 4W8.
— Gedd., Bauunternehm., Matthäistr. 74
— Math., Hsbn., Ertellst. 1.
Wielichowski, Stanisl. Jeron., Ing.-Techn., Bevollm. d. Dampfkessel- u. Maschinen-Fabr. A.-G. Fitzner und Gamper, Alexanderstr. 1, ⊶ 1130.
Wiemer, Am., Wwe., Romanowstr. 71.
— Herm. Joh.', Hg., Waldstr. 4aW3.
Wien, Wold. Aug.', Kaufstr. 7W3.
Wienand, Darja, Wwe., Wäsch., Revaler St. 91W7.
Wienbreier, Otto, Kellner, Alexanderst. 93
Wiener, Nik., Hg., Moskauer Str. 159W2
Wiener Handschuhfabr., kl. Schmiedestr. 23, ⊶ 5162.
Wienert, Karl, Schndr., Muckenholmst. 5
Wienros, Kr., Kesselschm., Augustenstr. 14.
Wienstein, Ernst, Schlosser, kl. Lagerstr. 49
Wierchowski, N., Frau, Mosk. St. 54.
Wiers, Hans, Buchhltr., Revalerstr. 29.
Wiese, Heinr. Ad.', Zollbmt., Gerberstr. 5
— Henr., Hebamme, Gerberstr. 5W14.
— Herm., Polizeibmt., Gerberstr. 5W14.
— Therese, Wwe., Schwimmstr. 21W6.
Wiesendorf, Ad., Maler, Revaler Str. 61
Wieslo, Wold., Expreß, Schulenstr. 13.
Wiesner, Gottl., Bildh., Ritterstr. 51W2.
— **Karl, Amts-Drechslermstr., Kalnezeem. Str. 7.**
— Ottomar, Drechsler, Ebelshöf. St. 19.
— Wold., Werkmstr., Alexanderstr. 156.
Wiessner, Rich., Amts-Buchbindermstr., kl. Sandst. 12W1, ⊶ 5162.
— Alice, Lehrerin, Mittelstr. 11W30.
— Magda, Frl., Mittelstr. 11W30.
— Rich., Kontorbmt., kl. Sandstr. 12W1.
Wietan, O., Böttcher, Weißenhof. Str. 6.
Wietin. Sieh auch Wihtin u. Witin.
— Ernst Ulr.', Hg., Felliner Str. 3aW13
— Pet., Schmied, Wolmarsche Str. 27.
Wietzkopf, Ad., Ing.-Techn., 2. Weidendamm 3.
Wigandt. Sieh auch Wigant, Wiegand, u. Wiegandt.
— **B., Fleischhdl.**, Brückenstr. 10.
— Mart., Schuhm., Wenden. Str. 35W7
— Minna, Wwe., Grabenstr. 5W29.
— Wilh., Wwe., Schlocksche Str. 10.
Wigant. Sieh auch Wigandt, Wiegand, u. Wiegandt.
— Herm. Jan', Maschinenb., Laborator. Str. 15W21.
— Mart., Hsb., Maxenstr. 1.
— Paul, Schiffskapt., Waisenstr. 5.
Wigdorowitsch, M., Hdlr., Revalerstr. 28
Wigdorsohn, R., Kfm.-Wwe., Herrenstr. 26
Wigrant, Heinr., Tschlr., Ritterstr. 40W6
Wigres, Wilh., Bäcker, Glockenst. 5.
Wigul, Joh., Schaffn., Maschinenstr. 4.
Wihba, Ed., Schuhm., Rabenstr. 11.
Wihjup, Karl, Färber, Suworowst. 124.
Wihk, Joh., Bmt., Mühlenstr. 74W19.
Wihte, Jan, Zimm., Karlsstr. 7W10.
— Joh., Maler, Seestr. 15W20.
Wihkel, Jak., mech. Werkst., Dünamündesche Str. 52.
Wihtis, Jan, Zimm., Kalnezeem. Str. 125
Wihksna, Andr., Masch., Kalnez. Str. 3
Wihtsnan, R., Schuhm., Romanowstr. 48
Wihksne, Alex. Maler, Kaluga. Str. 16.
— Adam, Seiler, Pernauer Str. 18W50.
— Alex., Maler, Säulenst. 78W16.
— Alide, Ing.-Wwe., Säulenstr. 20W12.
— Anna, Wwe., Mühlenstr. 95, W. 7.
— Aug., Schlosser, Fuhrmannsst. 15.
— Aug., Schndr., Dünaburger St. 6.
— Bel., Bäckerei, Petersb. Ch. 9.
— Dan., Dw., Alexanderst. 156W25.
— Ed., Schmied, Bienenstr. 3.
— Ed., Schmied, Matthäistr. 71, W. 10
— Georg, Exped., Jägerstr. 4W14.
— Georg Jw.', Student, Alexanderst. 28
— J., Dw., Marienstr. 50, W. 28.
— J, Kellner, Newastr. 25, W. 29.
— J., Tschlr., Säulenstr. 74, W 24.
— J. J., Kanzleibmt., Apothekerstr. 15.
— Jan, Bahnbmt., Newastr. 25W34.
— Jan, Dw., Säulenstr. 88, W. 12.
— Jan, Maler, Matthäistr. 70W16.
— Jan, Mech., Revaler Str. 54, W. 20.
— Jan, Schndr., Newastr. 14W13.
— Jan, Schndr., Revaler Str. 68W11.
— Jan, Schndr., Romanowstr. 66W66.
— Jan, Schndr., Sprenkstr. 23W17.
— Jan, Schuhm., Sprenkstr. 67.
— Jan, Schuhm., Tulasche St. 5W4.
— Jan, Vorarb., Pernauer Str. 18.
— Joh., Wagenb., Schreyenbusch 2, 23.
— Joh. Mich.', Artellschtschik, Hsb., Windst. 23W9.
— Jul., Bmt., Gertrudstr. 115W29.
— Jul., Maler, Artilleriestr. 36W3.
— Jur, Holzhdlr., Romanowstr. 58.
— Jw., Fuhrm., Alexanderstr. 159.
— K. J., Bmt., Albertstr. 2W7.
— Karl, Amts-Drechslermstr., Alexanderstr. 52.
— **Karl, Hsb., Schreyenbusch 8, 5.**
— Karl, Schmied, Rujensche Str. 6W8.
— Karl, Tschlr., Dorpater Str. 85W7.
— Krisch, Tschlr., Soldatenst. 8.
— Krist., Dw., Ritterstr. 12W48.
— Krist., Expreß, Lagerstr. 50, W. 9.
— Marie, Zimmermstr.-Wwe., Marienstr. 86, W. 1.
— Mart., Bmt., Dorpater Str. 33W5.
— Mart., Hsb., kl. Lubahnsche Str. 15.
— Mart. Kutscher, Mühlenstr. 12,
— Mart., Zimm., Kaukasische St. 18.
— Mich., Gärtner, Goldinger Str. 27a.
— Minna, Schndrn., Fuhrmannsstr. 15.
— Osw., Tschlr., Revaler Str. 88W40.
— P., Schndr., Ritterstr. 73aW2.
— Pauline, Auff., Mühlenstr. 95W7.
— Pet., Chauffeur, Alexanderstr. 107W10
— Pet., Hdlr., Steinst. 13W10.
— Pet., Schndr., Alexanderstr. 88W31.
— Pet., Vorarb., Pilgerstr. 4W5.
— R., Maurer, Habichtstr. 3.

Ch. Jürgensohn, Weingrosshandlung, Wallstr. Nr. 20. Telephon Nr. 106.

— Simon, Amts-Zimmermstr., Säulenstr. 54, ⊶ 3389.
Wihksnin, Jan, Bmt., Färberstr. 15W34
— Otto, Hsb., Färberstr. 15, W. 31.
Wihksnit, Rich., Portier, Pet. Ch. 6W41
Wihkul, Mart., Rentn., Dorpater Str. 55
Wihl, Gregor, Tischlr., Ebelshof. Str. 9.
Wihlip, Ed., Maurer, Brückenstr. 9W6.
— Ed., Bauuntern., Alicenstr. 1, ⊶ 841.
— Jul., Kol.-Hdl., Schulenstr. 38.
— Karl, Schmied, Alexanderstr. 77.
— Kath., Waschanst., Alexanderstr. 77W1a
— Otto, Packer, Meisterstr. 6.
— Rein., Hsb., Fuhrmannsstr. 30.
Wihlit, Gust., Schlosser, Pernau. Str. 25
Wihlup, Karl, Dw., Kommunik. Str. 3.
Wihnart, Ans, Werkmstr., Kathol. Str. 48
Wihnat, Ed., Reporter, Suworowstr. 81.
Wihndeds, Artur, Schlosser, Unionstr. 5.
— Karl, Schmied, Suworowstr. 131W22
Wihnkohk, Jur, Maurer, Appricken. Str. 6
Wihns, Karl, Maurer, Artilleriestr. 19W3
— Minna, Bierbude, Revaler Str. 69.
Wihse, Jan, Maurer, Nordstr. 19W11.
Wihstup, Karl, Mech., Alexanderstr. 152.
Wihsul, Indr., Zimm., Schreyenb. 4, 13.
Wihte, Gotth., Dw., Talsen. Str. 4a.
Wihtin. Sieh auch Wietin u. Witin.
— Darte, Hsbn., kl. Vegesacksholm 34.
— Doroth., Wwe., Ritterstr. 70W12.
— Elise, Wärterin, Zeltstr. 1a.
— Ernst, Fleischer, Ritterstr. 117.
— Heinr., Bmt., Bienenstr. 5 W. 5.
— Jan, Kwh., Pernauer Str. 14.
— Jan, Kwh., Schreyenbusch 1, 5.
— Jan, Priv., Unionstr. 27W1.
— Jan, Tischlr., Schreyenbusch 4, 20.
— Jan, Zimm., Schreyenbusch 1, 32.
— Jul., Schndrn., Mühlenstr. 102.
— Krisch, Mälzer, kl. Vegesacksholm 34.
— Lisa, Wwe., Beriohnsche Str. 6W17.
— Marie, Wwe., Helenenstr. 16W6.
Wihtner, Ernst, Bierhdl., Gartenstr. 17a.
Wihtol. Sieh Witol.
Wihtolin. Sieh Witolin.
Wihtus, A., Schndrn., kl. Newastr. 4.
— Mat., Markthdlrn., Suworowst. 51.
Witin, Ant., Dreher, Seestr. 11W5.
Wikmann. Sieh auch Wickmann und Wieckmann
— Joh., Priv., Wolgundsche Str. 60.
— Karl, Schmied, Artilleriestr. 68, W. 3.
— Mart., Hsb., Ritterstr. 69, W. 1.
— Mich., Dreher, Nordstr. 14.
— Osk., Auff., Adolfstr. 5W24.
Wikmest, Mar., Hsb., Färberstr. 32, W. 2.
— Mik., Fabrikmstr., Färberstr. 32, W. 1.
Wikon, Karl Petr.', Hg., Dorpaterstr. 18.
Wiks, Alfr., Kettenschm., Moritzstr. 10.
— Karl, Hg., Schlocksche Str. 31.
Wikschno, Iw., Schlosser, Asylstr. 23W9.
Wikser, Marie, Schndrn., Ritterstr. 44.
Wiksne. Sieh Wihksne.
Wikström, Jak., Zugf., Romanowstr. 92.
— Wilh., Telegr., Marienstr. 84W14.
Wiktorow, M., Zahnarzt, Weberstr. 10, W 3, ⊶ 5977.
— Joh., Malermstr., Popowst. 3aW155.
— Nik., Maler, Dünaburger Str. 28.
— Salm. Leib', Hdlr., Newast. 14W4.
A. S. Wiktorsohn, 2. G., Hülsenfabrik, Inh.: Kfms.-Wwe. Olga Wiktorsohn, Bevollm.: Benj. Berkowitz, Peitaustr. 10, ⊶ 1381.
Wilaikis, Stan., Teehaus, Dünaburger Str. 70.
Wilbert, B., Schlosser, Sprenkst. 23bW10
Wilbis, Andr., Schmied, Matthäistr. 111.

Wilcke. Sieh Wilke.
v. Wilcken, Alex. Iw.', Oberst, Romanowstr. 35W25.
— Leo Nik.', Gutsbes., Nikolaistr. 69bW5.
— Marie, Wwe., Schützenstr. 7W1.
— Marie, geb. Frank, Dr.-Wwe., Nikolaistr. 27W4, ⊶ 4158.
— Mary, Kfm.-Wwe., Albertstr. 13W1.
— S., Frl., Basteiboul. 9, W. 3.
Wilcken. Sieh auch Wilken.
— Rud., Agent, Säulenstr. 18W1.
Wild, Jos., Handschuhm., Lagerstr. 35.
— Luise, Choristin, Todlebenboul. 2W22.
Wildau, Karl, Gerichtsvollz., Schulenstr. 17
— Karl, Mech., Pernauer Str. 25W28.
— Otto, Architekt, Büro für Architektur und Bauausführ., Elisabethstr. 51, ⊶ 5173.
A. Wildauer, 2. G., Manuf.-W., Inh.: Aron Wildauer, Sandstr. 12/14, ⊶ 4161.
Wildauer, Aron, Inh. d. Firma A. Wildauer, Schulenstr. 14W12.
Wildberg, Joh., Hg., Heinrichsstr. 18W17
Eduard Wilde, vorm. J. Pillmann, 2. G., Manufakturwaaren, Inh.: Emma Wilde, geb. Wagner, Sünderstr. 13.
Wilde, Alma, geb. Stein, Meisterstr. 14.
— Schndrn., kl. Schmiedestr. 11W6.
— A., Bmt., Margaretenstr. 16W2.
— Andr., Privat-Rechtsanw., Spr. 8 bis 10 und 4—7, Sprenkstr. 9W6.
— Ans, Schmied, Sternstr. 28, W. 6.
— Arn., Schiffskapt., Mühlenstr. 13.
— Arv., Kontorbmt., Matthäistr. 18.
— Aug., Schlosser, Laboratoriumstr. 3.
— Benita, Fabrikbmtn., Alexanderstr. 78
— Bruno, Ing., Meisterstr. 14, W. 3.
— Clara, Frl., Hsbn., Mühlenstr. 43, W. 8, Tel. 2547.
— Ed. Paul, Buchhltr., Mühlenstr. 43, W. 8, ⊶ 2547.
— Egon, Ing., Lagerstr. 28W2.
— Emma, Wwe., Inh. d. Firma Ed. Wilde vorm. J. Pillmann, Schulenstr. 4W13
— Herm. Paul', Ing.-Chem., Betriebsdir. d. Zementfabr. C. Ch. Schmidt, Zementfabr. Poderaa.
— Joh., Lampenw., kl. Altonaerstr. 7.
— Joh., Maler, Laubstr., 20, W. 4.
— Joh., Schlosser, Pernauer St. 27W20
— Joh., Tischlr., Moskauer Str. 65, W. 18.
— Karl, Tischlr., Sternstr. 25W3.
— Konst., Faktor, Sprenkstr. 9W6.
— Lina, Telef.-Bmt., Nikolaistr. 43.
— Lina, Wwe., Hsverw., Schreyenb. 4,21
— Ludw., Maler, Sternstr. 29, W. 20.
— Math., Wwe., kl. Vegesacksholm 26.
— Nik., Schuhm., Scharrenstr. 18W4.
— Pet., Fuhrm., Hasenstr. 7W14.
— Pet., Ing., Baurevid., Albertstr. 7.
— Rein, Maler, Alexanderstr. 78W9.
— Rud., Schlosser, Gerberstr. 8, W. 40.
— Trine, Wäsch., Pernauer Str. 23a.
— Wilh., Kol.-Hdl., Suworowst. 100.
— Wilh., Masch., Pernauer Str. 11W53.
— Wilh. Georg', Hg., Ernestinenstr. 32.
Wilde v. Wildemann, Hugo, Bankbmt., Gertrudstr. 39, W. 12.
— Ernst Hugo', Börsenbankbmt., Ritterstr. 18, W. 2.
— Karl, Getreideinspektor am Elevator, Schmiedest. 49W3.
— Nik. P., Oberstleutn., Elisabethstr. 8.
— Th., Lehrerin, Ritterstr. 18, W. 2.
v. Wildemann-Klopmann, Wilh. Wilh.' Generalmajor a. D., Mühlenstr. 5W14

Aktien-Gesellschaft
der vereinigten Lederwerke
Oscar Wildenberg
Riga und Arensburg.
Lederfabrik in
Riga-Thorensberg:
Bauskesche Str. 10—12
Telefon 952.
Telefon der Direktion 6552.

Akt.-Ges. der verein. Lederwerke Oskar Wildenberg in Riga und Arensburg, 1. G., Verwalt. in Riga, Bausk. Str. 12, ⊶ 952 und 6552. Dir.: Osk. Wildenberg, Th. Brosch u. H. Rosenfeldt, Dir.-Kand.: Otto Alex.' Lax. Disp. Dir.: Osk. Wildenberg.
Wildfang, Ernst, Hg., Dünab. St. 27W8.
Wildikan, Itz., Lehrer, Popowstr. 3aW39.
Wildin, Andr., Kellner, Ritterstr. 58.
— J., Schaffner, Gertrudstr. 109, W. 33.
— Jan, Tischlr., Erbsenstr. 7, W. 4.
— Joh., Schmierer, Maurerstr. 6.
Wildmanowski, Wassilissa, Wwe., Kurmanowstr. 20W4.
Wildt, Aug., Schlosser, Wasserstr. 7.
Wileit, Alex., Vorarb., Kronenstr. 13.
Wileminski, Ant., Kutscher, Alexanderstr. 174.
Lasar Wilenkin, 2. G., ohne Handelsbranche, Newastr. 27, ⊶ 1314.
Wilenkin, Leo Lasar.', vereid. Rechtsanw., Spr. 10—11 u. 4—5, Thronfolgerboul. 2, ⊶ 4326.
— Lasar, Kfm. 2. Gilde, Newastr. 27, ⊶ 1340.
— Marie, Zahnarzt, Spr. 10—11 und 4—6, Suworowstr. 29W5.
— Wlad., Dr. med., Spr. 9—10 u. 6—7, kl. Schwimmstr. 4W2, ⊶ 1732.
Wilensohn, Jan, Hsb., Bullen. St. 12a.
Wilentschik, S., Holzhdlr., Schulenstr. 36, W 3, ⊶ 6251.
— B. S., Bauklempnerei, kl. Lagerstr. 19, ⊶ 1925.
— Max, Dr. med., Spr. 9—11 und 5—6, Mitauer Ch. 5, ⊶ 2632.
— Rosa, Kontorbmtn., kl. Lagerstr. 19.
— S., Schulenstr. 36, ⊶ 6251.
Wileto, Pet., Tischlr., Poltaw. St. 5W6.
Wiletschko, Karl, Bäcker, Revaler Str. 38
Wilhelm, E., Putzhdl., Sprenkstr. 13.
— Elis., Wwe., Pauluccistr. 17W12.
Wilhelms, Alma, Matthäistr. 18W26.
— Alex., Hsverw., Romanowstr. 104.
— Amalie, Wwe., Taubenstr. 23W5.
— Karl, Hg., Suworowst. 39W19.
— Karl Th., Hdlr., Gertrudstr. 30W17.
— Serg. Alfr.', Hg., Romanowstr. 23W2.
— Wilh., Frl., Kurmanowstr. 11, W. 38
Wilhelmsen, Osk. Rob.', Frisör-Amtsmstr., Gesch.: Alexanderstr. 24, ⊶ 3940 Wohn.: Romanowstr. 17W10.
— Karl & Ko., Kupferschmiede, Romanowstr. 104, ⊶ 3910.
Wilhelmsohn. Sieh auch Wilhelmson, Willemsohn und Willumsohn.

Karl Grünberg, Matthäistr. № 54, im eigenen Hause. Die besten Gummireifen der Welt

Eigene Filialen: Mühlenstr., Ecke der Suworowstr., Tel. 325. Hagensberg, Waldstr. 4a, Tel. 3950. Weberstrasse, Ecke der Altstadt, Tel. 1569. Mitauer Chaussee 12, Tel. 3055.

— A., Frisöse, Alexanderstr. 121W31.
— Dav., Hsb., Karolinenstr. 11.
— Karol., Fuhrhltrn., Matthäistr. 145.
— Mart., Expreß, Gerberstr. 8.
Wilhelmson, Alex., Vorarb., Suworowstr. 87W9.
— Alfr. Alex.', Suworowstr. 87W9.
— Anna, Wwe., Trinitatisstr. 3.
— Ed., Schriftgießer, Dorpater Str. 99.
— Jak., Priv., Mühlenstr. 95W6.
— Minna, Wwe., Margaretenstr. 3.
— S., Priv., Sprenkstr. 71W13.
— Theod., Seem., Fruchtst. 1W4.
Wiljak, Joh., Maler, Ruhenthal. Str. 1.
— Jan, Klempner, kl. Lagerstr. 1.
— Karl, Schmied, Laborat. Str. 25W37.
Wilim, Ant., Schlosser, Holmstr. 2.
Wilimsohn, Joh., Müller, Kaluga. Str. 16
Wilinski, A., Hg., Thronf.-Boul. 31W22
— Karl Karl', Hg., Thronf.-Boul. 31W22
— Rob., Schlosser, Friedensstr. 1W5.
Wilip. Sieh Wihlip.
Wilipson, Georg, Kwh., Newastr. 25.
Wilischinsky, Jul., Frisirsalon, Suworowstr. 53.
Wilith, Karl, Diener, Gerberstr. 5, W. 7.
Wiljumsohn, Ew., Tschlr., Dorpaterstr. 97
Wilk, B., Schuhm., Ballastdamm 50.
— Dav., Priv., Hafenstr. 3W26.
— Jos., Fuhrm., Torgelsche Str. 8W3.
Wilkas, Jos., Postbmt., Helenenstr. 13.
— Lucie, Wwe., Kurmanowstr. 13W3.
Wilke, Alex., Buchhltr., Nikolaist. 77.
— Anna, Landw.-Frau, Mühlenstr. 2W10
— Aug. Wilh., Kaufm., Leiter u. Bürochef d. Maschinenfabr. E. Zepp, Taubenstr. 22.
— Leont., Wwe., Moskauer Str. 53.
— O., Bäcker, Romanowstr. 161W7.
Wilkel, A., Schlosser, Dünaburger Str. 49
— Jos., Zimm., Dünaburger Str. 49W6.
Wilken. Sieh auch Wilcken.
Wilken, Hedw., Frisöse, Alexanderstr. 33.
— J., Maurer, Laborator. Str. 18W12.
— Jos., Maurer, Artilleriestr. 70, W. 16.
— Mart. Krist.', Kommiss., Alexanderstr. 153.
— Moritz, Landmesser, Zabeln. St. 7.
Wilkens, Ferd. Friedr.', Buchhltr., Nikolaistr. 55.
— Fr., Hg., Nikolaistr. 55.
— Wilh., Prof. der Firma H. A. Brieger, Nikolaistr. 55, W. 16.
Wilkin, J., Agent, Schmiedestr. 72W15.
— Jos., Lehrer, Schmiedestr. 50W8.
— W., Schuhm., Parkstr. 8W18.
Wilkmer, Jur, Tschlr., Matthäist. 18W32
Wilkors, Hans, Zimmerm., Tempelstr. 4.
Wilkowsky, Anna, Hdlrn., Revaler Str. 2.
— Nik., Maler, Dünaburger Str. 72.
Wilks und Blumberg, Buchdruckerei, Sprenkstr. 1, ⊶ 6979.
Wilks, And., Fuhrm., Katharinend. 33.
— Fritz, Hg., Dorotheenstr. 23a.
— Fritz Joh.', Schaffner, Abguld. Str.14
— Jak., Bauuntern., Talsensche Str. 12.
— Jan, Dw., Pokrowstr. 24W11.
— Jan, Hsb., Unionstr. 26.
— Jan, Strb.-Schaffn., Pernauerstr. 22a
— Joh., Schlosser, Matthäistr. 93W24.
— Joh., Stellm., Pernauer Str. 9W12.
— Jur, Schlosser, Pinkenhöfsche St. 2.
— Karl, Hsb., Pionierstr. 7.
— Karl Herm.', Schndr., Dorotheenstr. 15
— Karol., Hsb., Altstr. 59.
— Kath., Wwe., Ritterstr. 58W50.
— M., Hdlr., Sadownikowstr. 18W7.
— Otto, Maurer, Rabenstr. 10.

— Pet., Maler, Petersb. Ch. 99, W. 5.
— Pet., Tschlr., Altstr. 59.
— Sch., Bierhdl., kl. Lagerstr. 3.
— W., Expreß, Augustenstr. 12W41.
Wilksnit, Jan, Vorarb., Pet. Ch. 34W1
Wilkus, A. O., Kanzleibmtn., Annenstr. 2.
— Pet., Dw., Schulenstr. 23W7.
— W. J., Fr., Ger.-Bmt., Karolinenst. 4
— Wlad. Off.', Bez.-Ger.-Bmt., Karolinenstr. 4W4.
Will, Berta, geb. Heller, Hsbn., 1. Weidendamm 20W6.
— G., Gravör, Neustr. 25.
— Gottfr. Joh.', Goldschm., Romanowstr. 45W16.
— Herm., Tschlr., Gertrudstr. 74W6.
— Karl, Maler, Pokrowstr. 18W60.
— Marie, Fabrikbmtn., Pokrowstr. 18.
— Paul, Prok. d. Firma John Spinck u. Ko., Mühlenstr. 23W6.
— Wold. Nik.', Hg., Marienstr. 26W9.
Willa, Jan, Hdlr., Laborat. Str. 8W2.
Willberg, Leop., Kolport., Färberstr. 12.
Willborg, Berta, Hsbn., Schmiedestr. 74.
Wille, Jos. Joh.', Walzmstr., Walzwerkstr. 3.
— Else, Kassir., Industriestr. 8W3.
— Krist., Maurer, Karolinenstr. 23W8.
— Marta, Turnlehr., Industriestr. 8W3.
— Rud. Hans', Maurerpol., Karolinenstr. 23W8.
— Theod., Hg., Industriestr. 8W3.
Willemsohn. Sieh auch Wilhelmsohn, Wilhelmson u. Willumsohn.
— A. Alex.', Galvanoplast., Schwimmstr. 23.
— Amal., Hgn., Kohlenstr. 30.
— Ans, Müller, Mosk. Str. 132W10.
— Aug., Schriftf., Schreyenbusch 3, 24.
— Edde, Wwe., Revaler Str. 78W4.
— Edde, Wwe., Säulenstr. 91W44.
— J. M., Kwh., Kohlenstr. 30.
— Jan, Hsb., Kohlenstr. 30, ⊶ 1686.
— Jndr., Hutm., kl. Palissadenstr. 10.
— Joh., Dw., Revaler Str. 41W42.
— Mich., Masch., Kohlenstr. 30, ⊶ 1686
— O., Directrice i. Arbeitsbur. d. Jungfrauen-Ver., Schwimmstr. 23.
— Rob., Hg., Uferstr. 27W4.
— Wilh., Wwe., Vegesacksholm 9.
Willer, Anna, Frau, Sternstr. 20W6.
— A., Aufw., Laborator. Str. 25W35.
— Aug., Maler, Ritterstr. 100.
— Henr., Hsb., Nußstr. 6.
— Karl, Former, Ritterstr. 50, W. 5.
— Karol., Waschanst., Sprenkstr. 32.
— Wilh., Dw., Matthäistr. 48.
Willert, Anna, Hsb., Kalnez. Str. 63.
— Ernst, Schlosser, Bersohn. Str. 2W27.
Willerusch, Jan, Hsb., Eisenbahnstr. 14a.
William, T. A., Kellner, Gertrudst. 55.
— Karl, Tschlr., Suworowstr. 111.
Willibert, Ed., Schuhm., Romanowstr.63
v. Willigerode, Mary, Albertinen-Schw., Ritterst. 7.
— Johs Paul', Bürobmt., Schwarzenhöfsche Str. 14W12.
Willin, Dor., Kwh., Lange Str. 17.
Willinski, Anna, Wwe., Newastr. 26.
— Gabr., Frl., Hgn., Nikolaistr. 85W1.
— Eug. Rob.', Hg., Nikolaistr. 85W1.
— Joh., Werkmstr., Nikolaistr. 85W1.
Willister, Aug. Mart.', Hg., Artilleriestr. 40W40.
Willit, Andr., Hsb., Appusensche Str. 13.
— Friedr., Schmied, Laboratoriumstr. 1.
— Jur., Schlosser, Helenenstr. 17.
Willmann, Hans, Hg., Marienstr. 79W21

— A., Rechtsanw., Marienstr. 33.
— Alex., Maler, Romanowst. 28W13.
— Emil, HK, Telegr., Waisenstr. 3.
— Jak., Schiffszimmerm., Ballastd. 54.
— Jeannot, Dreher, Kaugern. Str. 9.
— Joh., Bürstenb., Mitauer Ch. 33.
— Joh., Kunstmaler, Hasenholm. Ufer 15.
— Joh. Jak.', Hg., Kirchenstr. 4aW9.
— Karl, Bmt., Ernestinenstr. 2.
— Luise, Wwe., kl. Lagerstr. 47.
— Minna, Wwe., Tempelst. 4.
— W., Hdlr., Gertrudstr. 105W10.
Willmer, Emilie, Wirtin, Altonaerstr. 8.
Willmuth, Karl, Lebensm.-Hdl., Riesingstr. 7.
Willner, Lew, Hsb., Lackfabr., Emmastr. 25, ⊶ 5435.
Willomeit, J., Hsb., Talsensche Str. 10.
Willstein, A., Montör, Trinitatisst. 24.
Willum, Ernst, Hsb., Lagerstr. 27, W. 10.
— Anna, Wwe., Bäckereistr. 10W3.
— Heinr., Student, Bäckereistr. 10W3.
— J., Hausverw., Matthäistr. 81, W. 7.
— Joh., Hg., Duntenhöf. Str. 32W12.
— Mart., Hsb., Theringer Str. 42.
Willumsohn, Anna, Hsbn., Gabrielstr. 7.
— Adam, Zimmerm., Rabenstr. 4W39.
— Andr. Jan', Schlosser, Sprenkstr. 4.
— Anna, Wwe., Gartenstr. 36.
— Ans, Wraker, Muckenholm. Str. 15.
— Heinr., Mech., Petersb. Ch. 103W8.
— J., Elektrotechn., Stresowstr. 3.
— Jan., Hsb., Charlottenstr. 54.
— Karl, Fuhrm., Artilleriestr. 40W135.
— Marie, Schndrn., Säulenstr. 32.
— Math., Wwe., Newastr. 27W8.
— P., Kutscher, Marienst. 53W11.
— Pet., Zimmerm., Kaukasische Str. 8.
— Rich. Fed.', Dom.-Verw.-Bmt., Marienstr. 70W37.
— W., Hsb., kl. Bullensche Str. 21.
— Wilh., Schmied, Petersb. Ch. 69.
Wilma, Karol., Frau, Ritterstr. 64W20.
Wilmowitsch, Ant., Fuhrm., Tula. Str. 12
Wilne, Pet., Schlosser, Suworowstr. 97.
Wilneek, Rob. Ch., Bankbmt., Olivenstr. 1
Wilnerag, Joh., Amts-Tischlermstr., Friedensst. 31, ⊶ 4983.
Wilnewitz, O., Fabrikbmt., Pernauer Str. 9W1.
Wilnis, Ant., Brauer, Dorpater Str. 88.
— Karl, Schndr., Revalerstr. 34.
Wilnit, Karl, Tschlr., Färberstr. 18.
— Anna, Frl., Schreyenbusch 2, 30.
— Aug., Schuhm., Wolmarsche Str. 39.
— Karl, Portier, Küterstr. 5W18.
— Marie, Glanzpl., Ritterstr. 54W7.
Wilnith, Alex. Bol.', Betriebsleiter der Fabrik Sellier & Bellot, Kapselstr. 8.
Wilop, Pet., Zimm., Revaler Str. 9W11a
Wilpert, Anna, geb. Wolf, Wwe., Kaisergartenst. 1W3.
— Ed. Gust.', ehem. Bmt., Kaiserg.St.1
— Klara Ed.', Frl., Hgn., Kaiserg.St.1
— Marie, SR-Wwe., Ritterstr. 12W35.
— Marie, Wwe., Säulenstr. 45W4.
— Marta, Diakonisse, Friedensst. 3.
Wilpor, Jan, Kirchendiener, Kirchhofsstr. 3.
— Max Jan', Buchhltr.-Geh., Wendensche Str. 43W14.
Wilsar, Otto, Kfm., Dorotheenstr. 14W14
Wilschewiti, Herm. Karl', Hg., Glockenstr.8
Wilson, Alex., Hsb., Durbensche Str. 4
— Anna, Fabrikbmtn., Ritterstr. 72W42
— Ans, Bureaudiener, Jungfernstr. 3.
— Dav. Ans', KK, Zollbmt., Nikolaistr. 69bW24.
— Ed., Hsb., Maurerstr. 4W10.

Karl Grünberg's, Matthäistr. № 54, im eigenen Hause. Telephon № 2402. Die besten Gummireifen der Welt.

Wein- u. Austern-Stuben Basteiboulevard Nr. 2, Telephon Nr. 80. Otto Schwarz. Wein-, Delikatessen- u. Cigarren-Lager Basteiboulevard, Ecke der Kalkstrasse.

— Ed., Tischlr., Artilleriestr. 21.
— Ernest, Prok. der Firma Malcolm u. Co., Antonienstr. 10, W. 6, ☎ 1835.
— Ernst, Hsb., Färberei, Säulenst. 53.
— Ew., Tischlerei, Bäckereistr. 10, Wohn.: Dorpater Str. 97.
— Friedr., Hg., Grabenstr. 8.
— Fritz, Tschlr., Revaler Str. 48, W. 23
— Fritz, Zimm., Appusensche Str. 19.
— Georg, Werkmstr., Nußst. 7.
— Janne, Prediger, Glockenstr. 7W11.
— Karl, Zollbes., Trinitatisstr. 30.
— Sander, Zimmerm., Bienenstr. 13.
Wiltschewski, Ign. Petr.', Fabrikbmt., Suworowstr. 66, W. 3.
— Jos., K.R.-Wwe., Bmtn., Romanowstr. 29.
— Sofie, Lehrerin, Romanowst. 29W13.
Wiltschik, Bor., Schlosser, Pionierstr. 9.
Wiltschinski, W. W., Stabskapt., Friedensstr. 8W6.
Wiltschuk, Karl, Maler, Popowstr. 3a.
Wilumowicz, Alex., Hg., Sprenkstr. 2.
Wilunas, Franz., Wwe., 1. Weidend. 9.
Wilutis, Ign., Bahnbmt., Grenzstr. 6.
Wilweit, Ant., Fleischer, Pauluccistr. 8.
Wilzan, Ant., Schmelzer, Dünam. Str. 36.
Wilzin, Ant., Hdlr., Bausk. Weg 7.
— Andr., Tschlr., Pokrowstr. 13, W. 7.
— Aug., Bäckermstr., Pernauer Str. 21, ☎ 6143.
— Aug., Bierhdl., Pernauer Str. 21.
— Aug., Maler, kl. Lagerstr. 49, W. 6.
— Aug., Wwe., Gertrudstr. 113W101.
— Berta, Frau, Romanowstr. 70W5.
— Dav., Schndr., Newastr. 7W1.
— Ged., Schuhm., Fuhrmannsstr. 19.
— Gregor, Former, Suworowst. 122.
— Jak., Auss., Dorotheenst. 27.
— Jan, Gravör, Mühlenstr. 8W17.
— Jan, Hsb., Bullensche Str. 22.
— Joh., Schmied, Newastr. 9, W. 12.
— Joh., Schndr., Newastr. 14W9.
— Joh., Steller, Alexanderstr. 147a.
— Joh. Wilh.', Drehermstr., Helenenstr. 7
— Julie, Hsbn., Schaulensche Str. 14.
— Jur, Dw., Kapselstr. 3.
— Karl, Hg., Säulenstr. 53, W. 9.
— Karl, Masch., Nikolaistr. 52, W. 14.
— Karl, Masch., Wolfsstr. 1.
— Karl, Zimm., Grenzstr. 18.
— Karl Karl', Hdlr., Lagerstr. 18W19.
— Lisa, Wäsch., Gertrudstr. 105.
— Mart., Dw., Ehstenstr. 3a.
— Math., Frl., Nikolaistr. 53W22.
— Math., Wwe., Nikolaist. 52W14.
— Pet., Bahnbmt., Polotzker St. 1W8.
— Pet., Hg., Mühlenstr. 103W14.
— Pet., Restaurat., Suworowstr. 142.
— Rud., Kunstmaler, Marienstr. 105.
— Stef., Masch., Sprenkst. 31W6.
Robert Wilzing & Co., 1. G., Holz, Inh.: Robert Wilzing, Königsstr. 3, ☎ 3822.
Wilzing, Rob., Inh. d. Firma Rob. Wilzing u. Ko., Königsstr. 8W4.
Wilzit, Pet., Restaurat., Alexanderst. 192
Wimba, Jak., Dw., Färberstr. 13.
— Friedr., Hg., Sprenkstr. 36W13.
— Fritz, Maler, Revaler Str. 32.
— Jan, Hdlr., Bauskesche Str. 17.
— Paw., Maler, Hamannstr. 5.
Wimbe, Alex., Maler, Marienstr. 103.
— Art., Malermstr., Hsb., Helenenstr. 15 ☎ 6798.
— Dav., Expreß, Suworowstr. 40W20.
— Hel., Putzm., Ankerstr. 4.
— J., Hg., Marienstr. 50W20.
— J., Wwe., Schreyenbusch 1, 27.
— Jan, Hsb., Schreyenbusch 7, 9.
— Joh., Schlosser, Wendensche Str. 19.
— Joh. Heinr.', Steuerm., Ankerst. 4.
— Joh. Rob., Hsb., Schiffskapt., Ankerstr. 4W6.
— Karl, Werkmstr., Ankerstr. 4.
— Lydia, Hsbn., Altenburg. Str. 5.
— Mart., Vorarb., Grabenstr. 18, W. 9.
— Mich., Fleischhdl., Dampfstr. 90.
— Mich., Schlosser, Muckenholm. Str. 5
— Nik., Hsb., Moskauer Str. 255.
— Pet., Dw., Suworowstr. 108.
— Pet., Fuhrm., Revaler Str. 79.
— Pet., Zimmerm., Revaler Str. 53.
— Selma, Hgn., Ankerstr. 4.
— Trine, Ww., Marienstr. 50, W. 21.
— Trine, Wwe., Mühlgrabener Str. 8.
— Wilh., Hsbn., Altenburg. Str. 5.
Wimbo, Anna, Wwe., Wenden. Str. 32.
Wimbul, Th., Hsb., Schlosserei, Theringerstr. 5, Wohn.: Seifenstr. 5.
— Jan, Schlosser, Hasenholm. Ufer 9.
Wimenitz, Saul, Lehr., Kurmanowstr. 9.
Wiminetz, Sch., Schndr., Romanowstr. 96.
Wimson, Ad., Telegr.-Bmt., Laubst. 2.
— Alma, Frau, Telegr.-Bmtn., Laubst.2
Winarski, Anna, Frl., Schreyenb. 8, 17.
Winart, Jan, Markthdlr., RevalerStr.34
Winat, N., Hdlr., Kurmanowstr. 20a.
— Jan, Schlosser, Ritterst. 123W5.
Winck. Sieh auch Wink.
— Chr., Stellenverm.-Büro, Wallstr. 26, ☎ 3529.
— Emil Christ.', Bankbmt., Herrenstr. 28
— Emilie, Massöse, Artilleriestr. 40.
— Joh., Fabr.-Bmt., Dorpater Str. 83.
— Karl, Kellner, Königsstr. 12W10.
Winckmann, M., Wwe., Konvent z. heil. Geist 11, W. 25,
Windawski, Kas. Wlad.', Fb., Wendensche Str. 43W29.
Windberg, Ernst, Amts-Malermstr., Werkst.: Marienstr. 28, wohnt Marienstr. 32W14.
— Fritz, Kesselschm., Grabenst. 35W8.
Windeds, Dor., Frl., Zellstr. 3.
— D. A., Telegr.-Bmt., Sprenkstr. 37.
— J., Hsb., Champetresche Str. 85.
— Joh., Portier, Scheunenstr. 25.
— Jw., Hdlr., Schiffsst. 16.
Windel, Otto, Kol.-Hdl., Säulenstr. 108.
— Pet., Schmied, Marienstr. 17.
Windelbandt, A., Rentn., Fellinerstr. 1.
Winder, Jul., SR, Oberlehrer, Christofsstr. 2.
Windez, Fritz, Holzhdl., Matthäistr. 25.
Windin, Andr., Maurer, Sternstr. 16.
Ad. Windisch, 2. G., Handelsvermittl., Inh.: Adolf Windisch, Wallstr. 17, ☎ 2455.
F. Windisch, 2. G., Gold- u. Silberw., Inh.: Friedr. Wilh. Windisch, Theaterstr. 1, ☎ 3228.
Windisch, Adolf, Ing.-Techn., Hsb., Inh. d. Firma Ad. Windisch, Gertrudstr.54 ☎ 5692.
— Friedr., Aelterm. d. Goldschmiede-Amts, Inh. der Firma F. Windisch, Theaterstr. 1, ☎ 3228.
— Rich., Amts-Goldschm.-Mstr., Theaterstr. 1W8.
Windser, Jak., Zimmerm., Bienenstr. 19.
Windszus, Gust., Werkmstr., kl. Palissadenstr. 9.
— Louise, Hsb., kl. Palissadenstr. 9, W. 1
Windt, Hedw., Wwe., Grotensche Str. 7.
— Joh., Möbeltschlr., Matthäist. 48W8.
— Joh., Schmied, Unionstr. 12.
— **Krist.**, Fuhrm., Artilleriestr. 11, W. 43.
Winejunas, Kat., Wwe., Matthäistr. 31.
Winel, Fritz, Schmied, Schreyenb. 1, 17b.
Winer, E., Klempner, Gertrudstr. 92.
Wingras, Sem., Hdlr., Karolinenstr. 34.
Wink. Sieh auch Winck.
— Alex., Fleischer, Revaler Str. 38.
— Ed. Pet.', Gärtner, Nikolaist. 69.
— Ernst, Schlosser, Matthäistr. 97W20.
— Jahn, Mitinh. der Firma „Avance" Karp & Co., Sprenkstr. 21, W. 7.
— Jak., Zimmerm., Talsen. Str. 2.
Winkelmann, Kath., Wwe., Kirchenstr. 4a
— Joh., Amts-Drechslermstr., Gertrudstr. 29W2, ☎ 4890.
— Kath., Schndrn., Turmstr. 11, W. 6
— Wilh. Friedr.', Wwe., 1. Weidend. 3.
Winkhardt, Alex. Jak.', Amts-Kupferschmiedemstr., Mitinh. d. Firma W. F. Petersohn, kl. Münzstr. 6.
Winkler, A., Korsethdl., Alexanderstr. 30
— Aug., Mühlenb., Lagerstr. 50, W. 3
— Emilie, Bmtn., Fellinerstr. 3a, W. 3
— Emilie, geb. Januschewitz, Wwe., Nikolaistr. 69W10.
— Joh., Wwe., Felliner Str. 3a, W. 3.
— Paul Adolf', Mitinh. d. Firma Vierecke & Leutke, Romanowstr. 17, W. 6
Winnik, Abr., Hsb., Uhrenhdlg., Moskau Str. 41.
— **Mos.**, Zahnheil-Klinik, Mosk. Str. 41. ☎ 5356.
Winning, Lena, Wäsch., Revaler St. 86.
Winogradow, Alex., Verw., Mosk. Str.14 c
— Alex. N., Exped., Peterholmstr. 7W2.
— Dmitr., Artellschtsch., Matthäistr. 64b
— Ewtichy Andr.', Korresp., Mittelstr.4.
— Luka, Bevollm. d. Firma Ges. M. S. Kusnezow, Ritterstr. 8W5.
— Nik. Nik.', Bmt., Marienstr. 44W1.
— Paul, Hg., Moskauer St. 30W5.
— S. L., Bmt.-Wwe., Newastr. 26,
— W., Bahnbmt., kl. Palissadenstr. 3.
Winsarai, Jak., Hsb., Pernauer Str. 18
— Anna, verw. Saffenreiter, Wwe. Bauskesche Str. 76.
— Jak., Seilenh., kl. Bauskesche Str. 27.
— Jak., Lehrer, Moskauerstr. 209.
— Joh., Masseur, Pauluccistr. 19, W. 30
— N. S., geb. Werschkanski, Progymn., Turgenjewstr. 10.
Winschink, Eug., Hg., Matthäistr. 77W10
Winschkuelis, Iw., Kol.-Hdlg., Katholische St. 28W1.
Friedrich Winteler, 2. G., Drogen, Inh.: Friedr. Winteler, Matthäistr. 38, ☎ 6638.
Wintenberg, Heinr., Werkmstr., Wendensche Str. 8.
v. Winter, Klara, Frau, Jägerstr. 4W5.
L. C. Winter, 2. G., Weinhdl. und Trakteur, Inh.: Ludwig Christ. Winter Neustr. 9.
L. Ch. Winter, 2. G., Traktör, Münstereistr. 2.
Theodor Winter, 2. G., Getränke, Ritterstr. 93, ☎ 3032.

Karl Grünberg, Matthäistr. № 54, im eigenen Hause, Telephon № 2402 **Die besten Gummireifen der Welt.**

Nur importierte Weine in grösster Auswahl

Karl Grünberg, Matthäistr. № 54, im eigenen Hause. Telephon No 2402. Die besten Gummireifen der Welt.

Carl P. Winter
Amtsmalermeister.
Schüler der Königlichen Kunstschule zu Berlin.
Marstallstrasse 8,
Tel. 2682.

Winter, Alfons Joh.', Kb., Asylstr. 24.
— Amal., Schndrn., Säulenstr. 43, W. 3.
— Ant., Blumenhdl., Alexanderboul. 2, ☎ 6438.
— Aug., Pappd., Wendensche St. 9W22
— Aug. Jurj.', Kameralhofbmt., Mit. Ch. 66a.
— Bruno Heinr.', Hg., Neustr. 25W11.
— E., Schndrn., Johannisstr. 6.
— Fritz, Maurer, Essenhöfsche Str. 24.
— Fritz, Maurermstr., Zementstr. 5.
— Jak., Schlosser, Suworowstr. 133.
— Jak., Tschlr., Marienstr. 71W8.
— Joh., Auss., Dorpater St. 4W10.
— Joh., Dw., Mühlenstr. 15, W. 17.
— Joh., Hdlr., Werrosche Str. 6.
— Joh. Jak.', Lehrer, Kirchenstr. 32W8.
— K. K., Turmstr. 7W4.
— Karl, Masch.-Mstr., Hasenh. Ufer 4.
— Karl, Amts-Malermstr., Marstallstr. 8, ☎ 2682.
— Karl Jur', Platzmstr., Zementfabrik Poderaa.
— Kristj., Weber, Kurische Str. 10a.
— Ludw. Ludw.', Hg., Neust. 25W11.
— M., Weber, Wolfsstr. 2W10.
— Mart., Hsb., Kalnezeemsche Str. 122.
— Matth. Maurer, Moorstr. 39.
— Maxim. Karl', Zollbmt., Trinitatisstr. 28W7.
— P., Kol.-Hdl., kl. Goldinger Str. 8.
— Paul., Hgn., Matthäistr. 64b.
— Pet., Hsb., kl. Goldinger Str. 8.
— Pet., Maurer, Revaler Str. 57, W. 11.
— R., Telegr.-Bmt., Talsensche Str. 5.
— Rob., Telegr.-Bmt., Grobin. Str. 3.
— Rud., Amtsbote, Spargelstr. 10.
— Rud., Bote, Alexanderstr. 60.
— Theod., Hsb., Exped., Ritterstr. 93, ☎ 3032.
— W., Frau, Telegr.-Bmtn., Talsen. Str. 5
— Wilh., Wwe., Kalnezeemsche Str. 78
Wintjunas, Juri, Zimm., kl. Palissadenstr. 4.
Wintsch, Alex., Aeltermann des Handschuhm.-Amts, Hsb., Stadtverordn., Scheunenstr. 22, Wohn.: Kurmanowstr. 24.
— Joh., Fabrikbmt., Kurmanowstr. 24.
Wintschel, Fritz, Schndr., Revaler Str. 73
Wintz, Joh., Fuhrm., Mühlenstr. 31.
Winup, Dav. Pet.', Hg., Heinrichsstr. 18
Winyn, Hel., Hdlrn., Schiffsstr. 5.
Winzens, Alb., Tschlr., Helenenst. 17W2.
Winzmann, Hans, Hsb., Duntenh. Str. 50.
Wipul, Jan, Tschlr., Suworowstr. 92W11.
— A., Strickanst., Marienstr. 77.
Wirback, Anna, Wwe., Wenden. Str. 35.
Wirbalas, Kas., Dw., Jesuskirchenstr. 6.
Wirbisk, Marie, Wwe., Wolmar. Str. 5.
Wirbitzki, Alex., Tschlr., Säulenstr. 60.
— A., Feldscher, Marienstr. 108W9.
— Iw., Tschlr., Katholische Str. 18.
— Malw., Frau, Ritterstr. 12W3.
— Wilh. Ant.', Materialverw., Romanowstr. 31, W. 8.
Wirbul, J. M., Typogr., Sprenkstr. 2W6.
Wirck, Bruno, Landm., Dorpater Str. 38
A. Wirckau, 1. G., Steinkohl. u. Agent., Inh.: Ferd. Christ. Wirckau, Koll.-Prok.: Alexei Wassiljew, Paul Wirckau u. Karl Paul, Schloßstr. 25, ☎ 217, Andreasholm, ☎ 1217.
Wirckau, Ferd., Inh. d. Firma A. Wirckau, Dir. u. Generalagent d. Rig. Dampfschiffahrtsgesellsch., Antonienstr. 5W6. ☎ 1515.
— Elisab., Aeltesten-Wwe., Thronfolgerboul. 9W5.
— Julie u. Anna, Thronfolgerboul. 5.
— Paul, Koll.-Prok. d. Firma A. Wirckau, Felliner Str. 3aW5, ☎ 6012.
v. Wiren, Adelh., Töchterschule (vereinigte Schulen A. v. Wiren, Ch. v. Stahl u. A. Schaur), Andreasstr. 1.
Wirk, Emilie, Hsbn., Palissadenstr. 15.
— Ad., Amts-Zimmermstr., Peterholm. Str. 5W9.
— Friedr., Lagerverw. Peterh. Str. 5.
— Marta Friedr.', Fbmtn., Peterholmsche Str. 5W9.
Wirkowski, Jan, Bmt., Trinitatisstr. 6.
Wirlschus, Franz, Musiker, kl. Bergstr. 3
Wirs, Ans, Hsb., Polangensche St. 1.
— Ad., Kb., Mühlenstr. 3aW19.
— Jak., Artellschtschik, kl. Altonaerstr. 20.
— Karl Bleilöther, Dampfbootstr. 4.
— Lisa, Amts-Zimmermstr.-Wwe., Hsbn., Alexanderstr. 28W11, ☎ 965.
— Mart., Ankern., Oskarstr. 4.
— Pet., Hsb., Kwh., Matthäistr. 50.
Wirschbilowsky, Alex., Masch., Moskauer Str. 263.
v. Wirschikowski, L., Photograph. Atelier, Suworowstr. 14W8, ☎ 1752.
Wirschikowsky. Sieh auch Wyrzykowsky.
— Jos., Leutn., Glockenstr. 13.
Wirse, Ten., Fuhrm., Bachstr. 6.
— Alex., Hsb., Astst. 61.
Wirsi, Mangold, Fuhrm.-W., Schreyenbusch 7, 10.
Wirsin, Jan, Hsb., Weißenhof. Str. 13.
— Jan, Vorarb., Hapsaler Str. 9.
— Jan, Bahnbmt., Heinrichstr. 20W8.
Wirsnit Jan, Schlosser, Adlerstr. 12W44.
Wirß, Arv. Andr.', Hg., Alexanderstr. 84
Wiru, F. W., Fruchthdl., kl. Schwimmstr. 2.
Wirwjalo, Iw., Dw., Alexanderstr. 17.
Wirwitsch, Adam Ad.', Priv., Schulenstr. 30.
Wirwitz, Nik., Vorarb., Apothekerstr. 23.
Wisbor, Kas. Aug.', Kameralhofsbmt., Romanowstr. 4.
Wisbul, Louise, Wwe., Schlockschestr. 43.
— Jak., Kellner, Lärmstr. 19.
— Joh., Masch., Kandauer Str. 11.
— Karl, Schlosser, Romanowstr. 31.
— Luise, Hausverw., Essenhof. Str. 10.
Wisch, Heinr., Böttcher, Stationsstr. 8.
— Joh., Schlosser, Stationsstr. 10.
— Wilh., Böttcher, Petersb. Ch. 102W2.
Wischenewsky, W., Schlosser, Hospitalstr. 8
Wischer, Alfr., Schlosser, Schreyenb. 2, 1.
Wischin, Ign., Schuhm., Marienstr. 152.
Wischinski, Paul, Masch., Seestr. 25.
Wischker, Marie, geb. Wietzenhause[n], Teichstr. 24.
— Marie, Wwe., Schiffsstr. 26.
— Oss., Schlosser, Gertrudstr. 106.
— William Mart.', Hsb., Teichstr. 24
Wischkind, G., Zahnarzt, Sünderstr. 1
Wischkul, Jan, Maurer, Bausk. Str. 3
Wischnewski. Sieh auch Wisniewski u. Wiszniewski.
— Ad., Bäckerei, Hospitalstr. 3, W. 1.
— Anna, Hsbn., Subbathsche Str. 3.
— Bolesl., Frisör, Ritterst. 77W7.
— Jak., Werkmstr., Dünamünd. St. 3
— Julj., Tschlr., Mühlenstr. 132W3.
— Iw., Hdlr., Färberstr. 13W43.
— K., Photogr. Atelier, Alexanderstr. 1
— Karl, Modelltschlr., Gertrudstr. 13
— Kas., Schlosser, Alexanderstr. 165.
— Ludw., Maler, Gertrudstr. 108W3.
— M., Hsb., Lehmstr. 6.
— Marianne, Alexanderstr. 153W33.
— Marie, Gemüsehdl., kl. Bergstr. 5.
— Marie, Wwe., Brückenstr. 5W6.
— Mich., Schaffn., Maschinenstr. 9W1
— Minna, Fbn., Brückenstr. 5W6.
— N., Mstr., Dünaburgerstr. 49, W. 1
— Stan., Gef.-Auss., Invalidenstr. 2W
— Wik., Schaffner, Palissadenstr. 43.
Wischnjakow, Alex. Andr.', Glied d. Bauernagrarbank, Mühlenstr. 7W2.
— Nik., Leutn., Kapselstr. 3a.
v. Wischniewski, Aug., geb. v. Brandt, Lehrerin, Schmiedestr. 8W7.
J. Wischnik, 2. G., Kleider, Inh. Jankel Wischnik, Marienstr. 1, ☎ 57
Wischnik, Jankel, Inh. d. Firma J. Wischnik, Pauluccistr. 1W4, ☎ 570
Wischnikow, Ed., Reisender, Valentinstr.
— Karl, Frisirsalon, Kalnez. Str. 86.
Wischomirski, A. P., Flußpoliz., Hasenholm. Ufer 10.
Wischtakis, Ant., Dw., Peterholm. Str. 1
Wischtort, Ant., Schlosser, Ritterst. 12
— Alex., Bäcker, Romanowstr. 129.
— J., Bmt., Altonaer Str. 36.
— J., Korbm., kl. Palissadenst. 2W5.
Wisenberg, J., Dr. med., HR, Haut- u. Harnkrankh., Spr. 4—8, Gildstubenstr. 2W3, ☎ 3887.
Wisgausche, F., Fakturist, Honigstr. 3W
Wisgunow, Alex., Wwe., Gogolstr. 12W
Wisin, Aug., Fleischhdl., Schreyenb. 2, 3, wohnt Beamtenstr. 1W5.
— Marie, Dw., Pernauer Str. 23aW2
— Mart., Bierhdl., Gertrudstr. 52.
Wisit, J., Fuhrm., Marienstr. 113W23
Wiskont, Kas., Zimm., Wolgund. Str. 1
Wiskopaitis, Iw., Dw., Felliner Str. 1
Wiskow, Ed., Hg., Säulenstr. 27W13.
Wisla, Pet., Steller, Katharinend. 17.
— Alex., Maurer, Gertrudstr. 109.
— Luise, Wwe., Schreyenbusch 8, 1.
— M., Hebamme, kl. Münzstr. 19W8.
— Wilh., Schriftgießer, Bischofsstr. 1.

A. Wisniewski,
Theater-Boulevard Nr. 11.
Telephon Nr. 1126.
Maschinen und technische Bedarfsartikel.

Ch. Jürgensohn Weingrosshandlung Wallstr. Nr. 20

Wisniewski, 2. G., Maschin. u. techn. Bedarfsartikel, Inh.: Arthur A. Wisniewski, Theaterboul. 11, ☎ 1126.
Wisniewski. Sieh auch Wischnewski und Wiszniewski.
— Arth. A., Inh. d. Firma A. Wisniewski, Turgenjewst. 14, ☎ 3733.
— Mich., Werkmstr., Suworowstr. 82.
Wispolski, Wilh., Zimm., Popowstr. 3a.
„Wisseem" (Für Alle), Redaktion, Brunnenstr. 13.
Wissendorf, Math., Wwe., Matthäistr. 80
— Karl, Töpfer, Kreuzstr. 6.
Wissipowitsch, Ant., Dw., Romanowstr. 17
Wissmann, Joh., Kupferschmied, Pernauer Str. 12a.
— Gottfr. Joh.', Korresp., Herrenstr. 25.
— Mart., Hsb., Wolgundsche Str. 3.
— Mich., Hsb., Wolgundsche Str. 5.
— Therese, Wwe., Marienstr. 74W10.
— Wilh., Frl., Dorpater Str. 23 W. 1.
Wissneek, Mar., Wäsch., Wenden. Str. 25

Leo Wissor,
Cigarrenfabrik,
Gertrudstrasse 20.
Cigarren-Handlung
en gros und en détail,
Kalkstr. 24.
Niederlage
Theater-Boulevard Nr. 9

Leo Wissor, 2. G., Tabakfabr., Inh.: Ludw. Elias Büjanhoff, Fabrik: Gertrudstr. 20, ☎ 1624, Filialen: Theaterboul. 9, u. Kalkstr. 24, ☎ 718.
Wissor, Iw., Hdlr., Schreyenb. 4, 23.
Wissotzky, Bron. Jos.', Bahnbmt., Sprenkstr. 25W22.
— D. Wissotzky, 2. G., Schuhwaren, Inh.: David Wissotzky, Schaalstr. 6, ☎ 6451
David M. Wissotzki, 2. G., Holz, Inh.: David Moses Wissotzki, Mosk. Str. 122, ☎ 1789.
Wissotzki. Sieh auch Wyssotzki.
— Ad., Bahnbmt., Sprenkstr. 56aW20.
— Alex., Schaffner, Palissadenstr. 9, W. 4.
— Anna, Hdlrn., Trinitatisstr. 6, W. 4.
— Dav., Inh. d. Firma D. Wissotzki, Reussische Str. 2W3.
— Dav. Mos.', Hsb., Inh. der Firma David M. Wissotzki, Jesuskirchenstr. 6, ☎ 2052.
— Demjan Jef.', Hsb., Michaelstr. 10.
— J., Masch., kl. Palissadenstr. 5W4.
— Jak., Hsb., Mühlenst. 132W1.
— Jak., Vorarb., Hospitalstr. 55.
— Konst., Bahnbmt., Kathol. Str. 33.
— Leop., Schndr., Pauluccistr. 11, W. 25.
— Nik., Kwh., Torfstr. 4.
— Oss., Maler, Hasenholm. Ufer 25.
— Pet., Dw., Libauer Str. 7.
— Pet., Maurer, Schreyenbusch 1, 40.
— Pet., Sortierer, Vegesacksholm 12.
Wissul, Anna, Wwe., Ritterstr. 69W22.
— Gust., Schndr., Laubstr. 9W10.
— Pet. Kellner, Suworowstr. 77W10.
Wissulin, Alf., Amtsbote, Steinstr. 7.
— Karol., Schulvorst., Stintseestr. 5W4.
— Th., Untermstr., 1. Weidend. 7W10.
Wissunas, Jos., Tischlr., Bausk. Str. 9.

Wistein, Anna, Wwe., Bausk. Str. 38.
Wister, P., Zimm., Laborator. Str. 1.
Wistin, Jan, Gärtner, Hamannstr. 4.
— Karl, Maler, Färberstr. 13W7.
Wistuz, Jul., Provisor, Kaufstr. 20W4.
Wisul, Law., Wwe., Konradstr. 1W1.
Wisulin, Pet., Töpfer, Marienstr. 56.
Wisuling, Anna, Wwe., Mühlenstr. 34a.
— Joh., Auff., Gymnasialstr. 2a.
— Olga, Frl., Mühlenstr. 34aW8.
Wiszniewski. Sieh auch Wischnewski und Wisniewski.
— Luzian, Ing., Matthäistr. 40W46.
— Witold, Ing.-Techn., Suworowstr. 52
Witas-Rhode, Eug., Massöse, Schulenstr. 14
Witaschkewitsch, D., Werkmstr., Sprenkstr. 46.
Witenis, Ant., Fuhrm., Ritterstr. 84W3.
Witetzki, Jan Andr.', vereid. Rechtsanw., Suworowstr. 10, ☎ 5755.
Witin, sieh auch Wihtin u. Wietin.
— Jak., Tschlr., Gertrudstr. 113.
— Karl, Tschlr., Rabenstr. 9.
— Marz, Bauuntern., Kathol. Str. 48W3, ☎ 4799.
— Ten., Wächter, Suworowstr. 106W8.
— Wold., Kassir., Gertrudstr. 93W19.
— Wulf, ebr. Lehrer, Romanowstr. 114.
Witischnikow, E. H., Schndr., Fruchtstr. 3
— Karl, Schuhm., Bienenstr. 13W13.
— Wlad. Nik.', Korresp., Gertrudstr. 4.
Wititsch, Karl, Maler, Karolinenstr. 32.
Witkaitis, Ad., Schlosser, Hospitalstr. 31.
Witkewitz, M. M., Zimm., Gertrudstr. 48.
Witkin, Emma Theod.', Frl., Kassir., Elisabethstr. 22W26.
— Scholom, Buchdruckerei, Elisabethstr. 22
Witkind, sieh auch Wittkind.
— Tankel, Kfm., Pauluccistr. 9W11.
Witkowski. Sieh auch Wittkowsky.
— Ant., Kwh., Jaroslawsche Str. 3.
— Gawr., Bahnschaffn., Popowstr. 3a.
— Jan, Glasmaler, Schlock. Str. 35a.
— Karl, Hg., Ritterstr. 115W59.
— Krisch, Schmied, Rumpenhof. Str. 21.
— N., Bahnbmt., Romanowstr. 123.
— Wlad. Jos.', Bahnbmt., Kalnez. Str. 76
Witkunas, Pet., Hühneraugen-Operateur, Basteiboul. 4, im Hof.
Witlich, Mich. Christ.', SR, Professor am Polyt., 1. Weidendamm 10, W. 9.
Witol, Alex., Bahnbmt., Alexanderstr. 125
— Alex., Hdlr., Schreyenbusch 1, 41.
— Alex., Ing., Industriestr. 10W2.
— Alex. Jos.', Bahntelegr., Thronf.-B. 3
— Alw., Frl., Schreyenbusch 1, 29.
— Andr., Dw., Thronfolgerboul. 7.
— Andr., Feilenh., Drosselstr. 32.
— Andr., Hsb., Kaukasische St. 9.
— Andr., Tschlr., Karolinenstr. 34.
— Andr. Pet.', Hsb. ,Kaugern. Str. 15.
— Anna Pet.', Wwe., Sternstr. 14W9.
— Ans, Maurer, Pernauer Str. 26.
— Ant., Vorarb., Schreyenbusch 5, 18a.
— Arnold, Maler, Färberstr. 23, W. 2.
— Aug., Maler, Matthäistr. 80W21.
— Aug., Maler, Ritterstr. 89W30.
— Aug., Priv., Marienstr. 108W3.
— Aug., Werkmstr., Goldinger Str. 11.
— Dav., Kol.-Hdl., Färberstr. 15.
— Dav., Maler, Säulenstr. 30, W. 41.
— E., Lehrerin, Elisabethstr. 31aW10.
— E., Schuhm., Unionstr. 27.
— Ed., Buchhltr., Mühlenstr. 18W10.
— Ed., Dw., Antonienst. 8.
— Ed., Hsb., Altstr. 57.
— Ed., Milchhdlr., Stintseestr. 15.
— Ed., Schuhm., Helenenstr. 4W12.

— Ed. Joh.', Hg., Nikolaistr. 67aW21.
— Emil, Schlosser, Alexanderstr. 127.
— Ernst, Schlosser, Schreyenbusch 7, 3.
— Friedr., Kellner, Ritterst. 72.
— Fritz, Bierbude, Ritterst. 71W13.
— Fritz, Dw., Schützenstr. 7, W. 9.
— Fritz, Hsb., Tuckumer Str. 7a, W. 1.
— G., Schulvorst., Sprenkst. 37.
— Ged., Hsb., Abausch. Str. 8, Q. 1.
— Georg, Werkmstr., Schlock. Str. 85.
— H., Hebamme, Matthäist. 92W2.
— Hel., Wwe., Dorpater Str. 23, W. 9.
— Herm., Kellner, Wenden. St. 23W18.
— Hugo, Hsb., Nummershöf. Str. 2.
— J., Buchhdlr., Gertrudstr. 91, W. 5.
— J., Korbm., Lagerstr. 58.
— J., Maler, Sadownikowstr. 18W1.
— Jak., Bierhdl., Schreyenbusch 9, 9.
— Jak., Dw., Theaterboul. 1W5a.
— Jak., Hsb., Klempner, Rindselstr. 7.
— Jak., Maler, Matthäistr. 71.
— Jak., Maurer, Laboratoriumsstr. 33.
— Jak., Schuhm., Ritterst. 51W7.
— Jan, Bahnbmt., Heinrichsstr. 20W5.
— Jan, Dw., Samsonstr., Villa Danziger
— Jan, Dw., Suworowstr. 12.
— Jan, Exped., Ritterstr. 95W3.
— Jan, Fuhrm.-W., Hasenstr. 3W12.
— Jan, Heizer, Sprenkstr. 62.
— Jan, Holzhdlr., Ritterstr. 59.
— Jan, Korkenschndr., Hasenstr. 7.
— Jan, Lehrer, Ludwigstr. 2W2.
— Jan, Maurerpol., Maurerstr. 2.
— Jan, Schaffn., Säulenstr. 92W11.
— Jan, Schlosser, Alexanderstr. 158.
— Jan, Schlosser, Hapsaler Str. 9.
— Jan, Schmied, Maistr. 9.
— Jan, Schmied, Pionierstr. 4W33.
— Jan, Schmied, Revaler Str. 85.
— Jan, Schndr., Wolfsstr. 1.
— Jan, Schuhm., Revaler Str. 92.
— Jan, Vorarb., Dorpater Str. 101.
— Jan, Vorarb., Moorstr. 30.
— Jette, Wwe., Seestr. 2.
— Indr., Tschlr., Gertrudstr. 109, W. 31.
— Joh., Bierhdlr., Alexisstr. 9.
— Joh., Bureaubmt., Dünamünd. Str. 22
— Joh., Fuhrm., Sadownikowst. 45W4.
— Joh., Gravör, Bienenstr. 7W23.
— Joh., Malermstr., Säulenstr. 14.
— Joh., Schlosser, Laubstr. 9, W. 2.
— Joh., Sortirer, Pokrowstr. 10, Q. 19.
— Joh., Zimmerm., Alexanderstr. 161W52
— Jul., Bäcker, Rumpenhöffsche Str. 27.
— Iw. Iw.', Kassir., Matthäistr. 18W6.
— K., Fuhrm., Revaler St. 71W8.
— Karl, Gießer, Pleskauer Str. 10.
— Karl, Schaffn., Dorotheenstr. 22.
— Karl, Schuhm., Nikolaistr. 55.
— Karl, Stadtbmt., Rancksdamm 3.
— Karl, Zimmerm., Drosselst. 32.
— Karl, Zuschndr., Kiefernst. 10W9.
— Kasp., Priv., 2. Weidendamm 1W3.
— Kasp., Schlosser, Helenenstr. 14.
— Konst., Schlosser, Gertrudstr. 106.
— Krisch, Hsb., Stationsstr. 4, Q. 1.
— Krisch, Mälzer, Wendensche Str. 5.
— Krisch, Maurer, Rujensche St. 7W22.
— Krist., Bahnbmt., Ritterstr. 115W6.
— Krist., Hsb., Unionstr. 12.
— L. P., Buchhdlg., Marienstr. 4.
— Lisa, Wwe., Marienmühlenstr. 18.
— Luise, Wwe., Matthäist. 52W52.
— Marie, Dw., Gertrudstr. 65W12.
— Mar., Hsb., Dorotheenstr. 22.
— Marie, Hsbn., Unionstr. 60.
— Mart., Schlosser, Rodenpoiser Str. 9
— Math., Buchhdl., Alexanderstr. 92.

Karl Grünberg, Matthäistr. № 54, im eigenen Hause, Telephon № 2402 **Die besten Gummireifen der Welt.**

Eigene Filialen: Mühlenstr., Ecke der Suworowstr., Tel. 325. Hagensberg, Waldstr. 4a, Tel. 3950.

Karl Grünberg, Matthäistr. № 54, im eigenen Hause. Die besten Gummireifen der Welt.

— Mich., Maurer, Waisenstr. 3.
— Nat., Wwe., Duntenhof. Str. 1.
— Nik., Kellner, Matthäistr. 92, W. 2.
— O., Schlosser, Artilleriestr. 52.
— Osk., Schlosser, Marienstr. 103W16.
— Otto, Dw., Königsstr. 12W26.
— P., Knecht, Marienstr. 14.
— P. M., Buch- u. Schreibw.-Hdl., Elisabethstr. 33.
— Paul, Maler, Matthäistr. 61, W. 9.
— Paul., Schndrn., Dorotheenstr. 15.
— Pet., Auss., Talstr. 7, W. 4.
— Pet., Expreß, Jakobsstr. 24.
— Pet., Former, Marienstr. 14.
— Pet., Former, Stintseestr. 5.
— Pet., Hdlr., Alexanderstr. 146.
— Pet., Maler, Säulenstr. 14.
— Pet., Schlosser, Schützenstr. 5.
— Pet., Schuhm., Karolinenst. 18.
— Pet., Schuhm., Matthäistr. 71W27.
— Pet., Wächter Stintsee Str. 15.
— Pet. Marz', Dw., Newastr. 29.
— R., Buch- u. Schreibw.-Hdl., Kurische Str. 1a.
— Rein., Schndr., Augustenstr. 12W58.
— Rob., Drahtz., Aststr. 55.
— Rob., Fleischer, Alexanderstr. 131W27.
— Rob., Schlosser, Suworowstr. 33.
— Tennis, Hsb., Schreyenbusch 2, 13.
— Tennis, Zimmerm., Artilleriestr. 37.
— Trine, Wwe., Gertrudstr. 51W20.
— Wilh., Färber, Ritterstr. 89.
— Wilh., Hsb., cand. rer. merc., Buchhltr., Romanowstr. 75W15.
Witolberg, Jan, Maurer, Pokrowstr. 21.
Witolin, Andr., Zimm., Kiefernstr. 11.
— And., Kontordiener, 2. Weidendamm 5.
— Berta, Frl., Hilfsstr. 15.
— Emilie, Bmt.-Wwe., Altstadt 3, W. 15
— Ew., Techn., Matthäistr. 74, W. 58.
— Grete, Kol.-Hdl., Pernauer Str. 15.
— J., Möbelhdl., Trödelhof, Turgenjewstr., ⊶ 943.
— Jan, Bahnbmt., Romanowstr. 29W65.
— Jan, Gärtner, Mitauer Ch. 78.
— Jan, Maler, Matthäistr. 44W39.
— Jan, Maler, Spargelstr. 5.
— Jan, Maler Windstr. 4.
— Jan, Polier, Ritterstr. 115.
— Jan Andr.', Bahnbmt., Säulenstr. 55
— Joh., Fuhrm., Pokrowstr. 5, W. 6.
— Joh., Kellner, Hilfsst. 13W7.
— Joh., Kwh., Hospitalstr. 8.
— Jos., Tschlr., Bickernsche Str. 31.
— Karl, Graveur, Dorpater Str. 18.
— Karl, Hsb., Rindfelstr. 4.
— Karl, Maler, Matthäistr. 74W45.
— Karl, Maler, Unionstr. 5.
— Karl, Wraker, Hafenholm. Ufer 21a.
— Krisch, Kellner, Gymnasialstr. 18a.
— Marie, Frl., Rodenpoiser Str. 51.
— Mart., Maurer, Spargelstr. 5.
— Otto, Bahnbmt., Olivenstr. 13W1.
— Pet., Auss., Sprenkstr. 2W38.
— Pet., Hdlr., Meinhardstr. 8.
Witomski, Ed., Hg., kl. Münzstr. 19W11.
— Emil, Schlosser, Fruchtstr. 2.
— Fritz, Exped., Karolinenstr. 37.
— Fritz, Hdlr., Karolinenstr. 42W4.
Witort, Paw., Tschlr., Mosk. St. 91W2.
Witschas, Wik., Kol.-Hdl., Wolgundsche Str. 39.
— Bened., Hdlr., Dünaburger Str. 25.
— Wik., Kwh., Emmastr. 25.
Witsche, Jan, Fuhrm., Pernauer Str. 25
Witschin, Tatj., Frau, Thronfolgerb. 3.
Witt, Alex. H., Akziseb mt., Gertrudstr. 103
— Chr., Exped., Mitauer Ch. 59.
— Friedr., Tschlr., Marienstr. 87, W. 2.
— H., Priv., Waldstr. 4aW11.
— Joh., Amts-Tischlermstr., Marienstr. 87.
— Karol., Wwe., Alexanderstr. 52, W. 2.
— Luise, Wwe., Romanowstr. 39, W. 1.
Wittals, Berta, Pens., Alexanderstr. 44.
— Karl, Hg., Alexanderstr. 44W7.
Wittandt, Anna, Wwe., Hsb., Moskauer Str. 275, W. 1.
— Johannes J., Oberlehrer, Mühlenstr. 9
— Karl, Hsb., Lubahnsche Str. 27.
Wittaschkewitsch, Otto Ed.', Hg., Trinitatisst. 2W3.

Arthur Wittberg
Spezial-Geschäft.
Chirurgische Instrumente,
Gummiwaren z. Krankenpflege,
Federlose Bruchbänder etc.
Jungfernstraße 5
gegenüber der Kaufstr. u. der
Diskontobank. Telefon 6467.

Artur Wittberg, 2. G., Gummiw., Inh.: Artur Wittberg, Jungfernstr. 5, ⊶ 6467.
Wittberg, Art., Inh. der Firma Artur Wittberg, Jungfernstr. 5W11.
— Krist., Wwe., Domplatz 15, W. 3.
— Matr., Bmt.-Wwe., Kirchenstr. 35.
— Reinh., sen., Hsb., Karolinenstr. 4.
— Rob. Reinh.', Bankbmt., Nikolaistr. 67aW22.
v. Witte, Edg. Joh.', Bürobmt., 1. Weidendamm 2a, W. 8.
G. Witte, 2. G., Hutwaaren, Inh.: Gregor Karl Witte, Kalkstr. 20, ⊶ 2586.
Witte, Aug. Friedr.', Dir. d. A.-G. A. Wolffschmidt, Alexanderstr. 97, ⊶ 995.
— Aug. jun., Architekt, Bur.: Wallstr. 17, ⊶ 2455, wohnt: Alexanderstr. 97, ⊶ 2351.
— A., Wwe., Schlocksche St. 35a.
— Adolf, Schmied, Wolmarsche Str. 31
— Alfr., Hg., Wenden. Str. 41W7.
— Berta, Frau, Alexanderstr. 44W19.
— Elise, Wwe., Kaisergartenstr. 4W25.
— Else, Bmtn., Karolinenstr. 7W31.
— Friedr., Tschlr., Olivenstr. 3a.
— Gregor, Inh. d. Firma G. Witte, Dorpater St. 7W1, ⊶ 4093.
— Heinr., Arbeiter, Staarst. 5.
— J., Frl., Katholische Str. 34W33.
— Jak. Christ.', Lehrer, Kapselstr. 3a.
— James, Ing., Säulenstr. 19W1.
— Jndr., Schndr., Färberstr. 19W19.
— Joh., Fuhrm., Mitauer Ch. 21.
— Joh., Werkmstr., Strauchst. 1.
— Jul. Nik.', Hg., Schwimmstr. 10W23.
— Karl, Dw., Suworowstr. 50.
— Lilly Christ.', Buchhltrn., Mittelstr. 3.
— Marie, Wwe., Artilleriestr. 4W2.
— Nik., Auss., Schwimmstr. 10.
— Rud. Rud.', Materialverw, Karolinenstr. 7, W. 31.
— Wilh., HM-Wwe., Karolinenstr. 17.
— Wilh., Werkmstr., Romanowstr. 76W9.
Witten, Elis., Wwe., Konv. z. hl. Gst. 11.
— Krist., Steinbr., Säulenstr. 67W9.
— Mowscha, Hdlr., Moskauer Str. 52.
Wittenberg, A., Fr., Säulenstr. 110, W. 5.
— Ans, Hsb., Säulenstr. 110, Q. 14.
— Ans, Kutscher, Küterstr. 5, W. 15,
— Boris Wilh., Manufakturrat, Gener.-Dir. d. Gesell. „Prowodnik", 2. Weidendamm 27, Tel. 852.
— Ed., Tschlr., Bausk. Str. 16.
— Fritz, Schuhm., Falkenstr. 3.
— J., Frl., Thronf.-Boul. 27W23.
— Jan, Schmied, Krebsstr. 2.
— Joh., Maurer, Matthäistr. 93.
— Krist., Hg., Petrifriedhof 13W6.
— L., Wwe., Elisabethst. 9aW13.
— M., Kleiderhdl., Lagerstr. 27.
— Mend. Hen.', Holzwr., Mühlenstr. 153
— Theoph., Schreibw.-Hdl., Feldst. 7W7.
— Walth., Hsb., Feldstr. 7, Q. 1.
— Wold. Walth.', Fb., Feldstr. 7W2.
Wittenburg, Alex., Intend. d. Gewerbever., Königsstr. 30, W. 2.
— Alfons, Exped., Jakobsstr. 24, Q. 9.
— Artur, Kunstmaler, Laubstr. 13.
— Franz, Zimmerm., Rabenstr. 15, W. 4.
— Nik., Amts-Zimmermstr., Rabenstr. 15. ⊶ 2422.
Wittenstein, Jan, Lehrer, Kalnez. Str. 97
Witthoff u. Ko., Essigfabrik, Reeperstr. 3, ⊶ 1292.
Witthoff, Heinr., Bmt., Schmiedest. 9W22.
Wittich, Julie, Ing.-Wwe., kl. Schloßstr. 1
Wittin, Jette, Wwe., Färberstr. 13W61.
Wittinski, Karol., Schndrn., Helenenstr. 5
Wittis, Anna, Wwe., Trinitatisstr. 6W14.
Wittkin, Sch., Wäschefabr., Marienstr. 56 ⊶ 5172.
Wittkind, sieh auch Witkind.
— Jak., Zahnarzt, Spr. 10—12 u. 3 bis 6, Suworowstr. 8W6.

Wittkowsky-Querfeldt & Co.
Comptoir:
Ritterstrasse № 14.
Agenturen.
Vertreter in- und ausländischer Firmen.

Wittkowsky-Querfeldt & Co., 2. G., Import, Export u. Kommission, Inh.: Joh. Magnus Heinr. Treyer, Ritterstr. 14, ⊶ 486.
Wittkowsky. Sieh auch Witkowski.
— Alex. Rob.', Hg., Artilleriestr. 23W2.
— Art., Hsb., Artilleriestr. 55, ⊶ 5847
— Charl., Wwe., Suworowstr. 74W1.
— Chr., Bahnbmt., Jakobstädt. Str. 27.
— Jos., Fuhrm., Sternstr. 7, W. 2.
— Jos. Jw.', Oberstleutn., Batl.-Komm., Mühlenstr. 11, W. 5.
— Jw., Hg., Sprenkstr. 56W15.
— Jw. Off.', Stationsvorst.-Geh., kl. Lagerst. 63W11.
— Konst., Agent, Nikolaistr. 8W18.
— Konst. Konst.', Hg., Nikolaistr. 8W18.
— Math., Wwe., Artilleriestr. 23W2.
— Nat., Masseuse, Basteiboul. 4, im Hof.
— Pet., Fleischhdl., Rumpenhof. Str. 19.
— Wold. Rob.', Fb., Artilleriestr. 23W2.
Wittlieb, Jul., Tschlr., Asylstr. 24.

Wein- u. Austern-Stuben Otto Schwarz Wein-, Delikatessen- u. Cigarren-Lager

Wittmann, Bernh. Mart.', Hg., Kaufstr. 9, W. 2.
— Bert., Hsb., Kapselstr. 7.
— Ch., Frl., Antonienstr. 4, Q. 8.
— Ch., Wwe., Kaufstr. 9, W. 2.
— Ernst, Bäcker, Moskauer Str. 75.
— Eug., Buchhltr., Marienstr. 10b.
— Fr., Hg., Kaufstr. 9W2.
— Herm., Uhrm., Mitauer Ch. 10W1.
— Joh., Schlosser, Krusenhöffsche St. 10.
— Joh., Tschlr., Färberstr. 6aW10.
— Karol., Wwe., Pens., Dorpat. Str.45
— Leop. Mart.', Hg., Kaufstr. 9W2.
— Otto, Böttcher, Grandstr. 2.
Wittmundt, Julie, Blumenhdl., Kaufstr. 9 ⊶ 1963.

Wittrock & Schleicher
General-Agentur
der Versicherungsgesellschaft
Russischer Lloyd
(gegr. 1870)
Küterstr. 14, Tel. 3312
im Hause des Rigaer Hypothekenvereins.

Wittrin, Karl Ed.', Werkmstr., Baldohnsche Str. 5aW5.
Wittrock & Schleicher, 2. G., Agentur u. Kommiss., Inh.: Hugo Friedr.' Wittrock und Rob. Rob.' Schleicher, Küterstr. 14, ⊶ 3312, Postfach 81.
Wittrock, Hugo Friedr.', Mitinh. d. Firma Wittrock u. Schleicher, Bezirksinsp. d. Russ. Lloyd für die Ostseeprovinzen, Antonienst. 8W1.
Wittschewsky, Alex., Kontorbmt., Felliner Str. 3, W. 14.
— M., Frl., 1. Weidendamm 2a.
Witum, Jak., Hsb., Palmstr. 2.
Witus, Math., Frl., Alexanderstr. 125W9
Witwitzki, Leonid Nik.', Redaktör, Schulenstr. 27a, ⊶ 2688.
Witzinski, Jan, Hsb., Bausk. Str. 40.
— Jan, Portier, Meisterstr. 14W5.
— Kath., Wäsch., Altenburger Str. 11.
Witzkewitsch, Osk., Zunahtm., Matthäistr. 77.
Witzkopf, Karol., Wwe., Newastr. 29W20.
Witznuda, Konst. Alex.', Oberst im Generalstab, Chef d. 29. Inf. Div., Reimersstr. 1W9, ⊶ 4160.
Witzun, Otto Andr.', Hdlr., Mühlenstr.82
Wjunow, Alex., Hdlr., Kalugasche St. 18
Wiwolin, Dav., Fleischer, Alexanderstr. 145a.
Wixnau, Jan Jan', Fb., Alexanderstr. 78
Wizep, Andr., Hdlr., Moskauer Str. 281.
Wizup, A., Psalmensänger, Schiffsst. 42.
— Jul., Kol.-Hdl., Newastr. 14.
— K., Kutscher, Marienst. 17W17.
— Osk., Oekonom der Musse, Königsstr. 4
Wladimir, Marie Mich.', Oberst.-Wwe., Gertrudstr. 60W20.
v. Wladimiroff, Alex., Ing.-Archit., Romanowstr. 14W10, ⊶ 7149.
Wladimirow, A., Schndr., Palissadenstr. 23W47.
— Leonid Nik.', Kornet, alte Mitauer Str. 54.
— Georg, Bahnbmt., Jakobstädt. Str. 19
— Pet., Hdlr., Moskauer Str. 255.
Wladimirowitsch, M., Auss., Moskauer Str. 144W1.

Wladislawow, Val., Frl., Gertrudstr. 2.
Wlaschinski, Kas., Frau, Pens., Offizierstr. 1.
Wlasit, Anna, verw. Straume, Hsbn., Pleskauer Str. 8.
Wlassow, A., Steinh., Tulasche Str. 15.
— Alex., Tschlr., Mühlenstr. 147.
— Alex. T., Reichsb.-Bmt., Neustr. 17.
— Anna, Frau, Ritterstr. 117.
— Friedr., Hsb., Kathol. Str. 8W6.
— Konst. Nik.', Fb., Nikolaistr. 52W5.
— Lyd. Mich.', Fbn., Jägerstr. 1W7.
— Max, Steinh., Moskauer Str. 112.
— Mich. Jewl.', Lagerverw., Jägerstr. 1
— Mich. Mich.', Student, Alexanderst.44
— P. M., Steinhauerei, Kathol. Str. 48
— Sim., Maler, Witebsker St. 25W4.
— Theod., Wwe., Gertrudstr. 109W14.
Wlosewitz, Stan., Schlosser, Katharinendamm 1a.
Wnorowski, K. Ad.', Kontrolhofbmt., Wolgundsche Str. 18W2.
Wobornik, Lydia Ernst', Auss., Mühlenstr. 3W24.

W. Wockenfuss
Schmiedestrasse 66, Tel. 990,
Postfach 92.
Treibriemenfabrik.
Technische Bedarfsartikel.
Vertretungen, unter anderen:
Tiegelgussstahl. „Poldihütte".
Porzellanfabrik W. J. Berdnikow & Co, Kiew.
Russ. Metallschlauchfabrik, Riga.
Akt.-Ges. Jurjewer Telefon-Fabr. vorm. „Edison".

W. Wockenfuss, 2. G., Treibriemen, Poldistahl, techn. Porzellan, Metallschläuche, div. Telefon-Apparate, elektr. Kohlen, Kohlenbürsten u. s. w., Inh.: Wilh. Wockenfuß, Schmiedestr. 66, ⊶ 990.
Wockenfuß, Joh., geb. Zietemann, Altonaer Str. 3, ⊶ 1473.
— Wilh. Wilh.', Inh. d. Firma W. Wockenfuß, Alexanderstr. 95, ⊶ 4524.
v. Wodzinski, Bened. Mich.', SR, Prof. am Polyt., Dir. d. Akt.-Ges. „Sirius", Antonienstr. 10W8, ⊶ 7070.
Wöhrmann, Baron, Gutsbes., Jakobsstr. 2
— Sidney John', Baron, Dr. phil., Bes. d. Gutes Festen, Albertstr. 9W5, ⊶ 5468.
Wöhrmann, Karl Mart.', Fabrikbmt., Bockstr. 3W24.
— Erich Gust.', Hg., kl. Schmiedestr. 19.
Wöhrmanns Park, Restauration, Tel.282, Kontor, Tel. 3283, Mineralwasseranst., Dorpater Str., ⊶ 610.
Wölbe, Joh., Schmied, 1. Weidend. 2.
Wöldicke, Pet. Mar.', Ing., Dorp.Str.49
Wölfert, Edg., Lehrer, Marienst. 40.
Woellmer, Ludw., Hg., Hsb., Kalnezeemsche St. 21W1.
Woge, Emilie, Wwe., Suworowstr. 29W7.
M. Wohl, 2. G., Möbel, Inh.: Mowscha Wohl, Kaufhof 28.
Nochim Wohl, 2. G., Möbel, Kaufhof 12.
Wohl, Mowscha, Inh. d. Firma M. Wohl, Matthäistr. 81, ⊶ 4920.

— Kas., Zunahtm., Matthäistr. 52.
Wohlberg, Chr., Zimmerm., Hilchenstr. 1.
— Wilh., Hg., Sprenkstr. 23a, W. 36.
Wohlbrück & Ko., C., Kognak-Lager, Herrenstr. 25, ⊶ 3725.
Wohlfahrt, Herm., Fabrikbmt., Marienstr. 110W13.
Wohlfarth, Andr., Schlosser, Hsb., Kandauer Str. 40.
Wohlgemuth, Emma, Frau, Alexanderstr. 151W17.
— Dav., Schuhm., Hasenholm. Ufer 21a.
— Jul., Tschlr., Artilleriestr. 57, W. 2.
— Magd., Wäsch., Matthäistr. 71W16.
Wohltätigkeits-Vereine. Sieh Register Seite 2.
Wohnungsmieter-Verein, Alexanderstr. 77
Wohnungs-Nachweis des Deutschen Vereins, geöffn. 10—3, kl. Schmiedestr. 1, ⊶ 3866.
Wohnungssteuer-Behörde für die fünf Steuerbezirke, Schloßst. 12.
Wojago, Ant., Maler, Kostroma. Str. 2.
Wojakowski, Cäs. Ign.', Ing., Gertrudstr. 42, ⊶ 6322.
Woichanski, Chaim Sch., Hg., Kurmanowstr. 9W18.
Woiczechowski. Sieh Woyczechowski.
Wojczunas, Ossip, Hsb., Fuhrm., Kalnezeemsche Str. 139.
Woidak, Jos., Koch, Spatenstr. 13.
Woidat, A., Bmtn., Parkstr. 1aW19.
Wojeskowicz, Elise, Hdlrn., Mühlenstr. 3
Wojewoda, Andr. Kas.', Hg., Nikolaistr.8
v. Wojewodski, Sigism., Hsb., Alexanderstr. 23W14, ⊶ 3975.
Wojewodsky, A., Schmied, Wolmar. Str. 1.
— Bened. Xav.', Exped., Mühlenstr. 3.
Woiloschnikow, Nik. N., Akzisebmt., Säulenst. 51.
Woincilis, A., Kol.-Hdl., Mitauer Ch. 36.
Woinitsch, Mich., Zollbes., Elisabethstr.2.
Woino, Jos., Bmt., kl. Lagerstr. 63.
Woino-Oransky, Ant., Hsb., kl. Palissadenstr. 7, Q. 2.
Woinorowski, Stan., Bmt., Hsb., Altenburger Str. 3.
Woinow, Iw., Hsb., Fuhrmannsstr. 2.
Woinowski, Malerstr. 5W4.
— Alfr., Schlosser, Dünamünd. Str. 57.
— Ed. Jak.', Glaser, Marienstr. 46.
— Eugenie, Priv., Palissadenstr. 26W16
— G., Bankdiener, kl. Neustr. 4.
— Jan, Hg., Frauenburger Str. 7.
— Jos., Hdlr., Revaler Str. 85.
— Jos., Schndr., Kathol. Str. 46.
— Iw. A., Hsb., Matthäistr. 27, Q. 1.
— Krisch, Kwh., Schlocksche Str. 66.
— Lisa u. Anna, Verk., Schlock. St. 66.
— Merk. Feod.', Hg., Dünaburg. Str.18
— St., Bahnbmt., kl. Palissadenstr. 2a.
Woischilow, Franz, Hsb., Windauerstr. 37.
Woischwill, Franz, Buchhdlr., Elisabethstr. 9
— Ludw. Ad.', Hg., Gertrudstr. 38W9.
— Rud. Ad., Modelltschlr., Mühlenstr. 5
Woischwillo, Iw., Hsb., Kalnez. Str.147
— Ant., Böttcher, Dorotheenstr. 13.
— Minna, Brothdl., Sprenkstr. 5W2.
— Monika, Wwe., Alexanderstr. 174.
Woiskaitis, Jos., Hdlr., Gerberst. 5W11.
Woiskowit, Jur, Vorarb., Schreyenbusch 2, 37a.
Woistowitsch, J., Schuhm., Altgas. Weg12
Woit, Alex., Maler, Sprenkstr. 50, W. 57.
— Ant. Jewst.', Lehrer, Lagerstr. 47W5
— Nat., Wäsch., Revaler Str. 48W31.
— O., Schndrn., Romanowstr. 27.

Karl Grünberg, Matthäistr. № 54, im eigenen Hause. Telephon No 2402. **Die besten Gummireifen der Welt.**

Nur importierte Weine in grösster Auswahl.

Karl Grünberg, Matthäistr. № 54, im eigenen Hause. Die besten Gummireifen der Welt

— P., Hg., Sprenkstr. 50W31.
O. Woita, 2. G., Bonbonfabr. u. Konditorei, Inh.: Ottokar Woita, Fabrik Marienstr. 78, ☎ 1512, Konditorei: Basteiboul. 8.
Woita, Eva, Wwe., Kurmanowstr. 22.
— Otto, Buffetier, Kurmanowstr. 22.
— Ottokar, Inh. der Firma O. Woita, Marienstr. 78.
Woitaitis, Tom., Zimm., Gertrudstr. 125.
Woitanis, Ign., Bahnbmt., kl. Palissadenst. 2aW8.
Woite, Bruno, Ing., Tempelstr. 8.
— Karl, Malermstr., Gertrudstr. 106W35
Woitekaitis, Franz, Dw., Elisabethstr. 24
Woitekunas, Stef. Bened.', Bürodiener, Revaler Str. 70W59.
— G., Gerber, Ritterstr. 102W19.
— Georg, Frisör, kl. Neustr. 1W2.
— J. F., Akzisebmt., Romanowstr. 59W4.
Woitikunas, Matw., Dw., Schwanenstr.10
Woitinkow, Jak., Schlosser, Gertrudstr. 106W19.
Woitischka, Jur, Kol.-Hdl., Milchstr. 7.
Woitkewitsch, A., Fabrikbmt., Karolinenstr. 19W3.
— Ant., Hg., Dorpater St. 20W7.
— Joh., Lagerverw., Revaler Str. 36.
— Jos., Expreß, Moskauer Str. 104.
— Kas., Expreß, Moskauer Str. 104.
— M., Bahnbed., Matthäist. 103W52.
Woitkewitz, Jan, Tschlr., Petersb. Ch.6.
— Ed., Koch, Mühlenstr. 105, W. 13.
— Kath., Wwe., Scheunenstr. 19W7.
P. Wojtkiewicz & Ko., 2. G., Agentur, Kommanditges., Paul Wojtkiewicz einziger off. Gesellsch., Sünderstr. 25, ☎ 3401.
Woitkiewicz, K., Bierhdl., Malerstr. 4.
— Ludw., Bb., Mühlenstr. 102W18.
— Marie, Wwe., Mühlenstr. 102W18.
— Viktor, Bote, Küterstr. 12W6.
Woitko, Jw., Wächter, Elisabethstr. 29,
Woitkunelis, Jw., Frisörgesch., kl. Vegesacksholm 5.
Woitneek, Rud., Uhrm., Lagerstr. 61.
Woitow, Jw., Tschlr., Mosk. Str. 154.
— Jw., Hsb., kl. Milchstr. 5W1.
— Th., Exped., Moskauer Str. 154.
Woitowitsch, Jul. Jul.', HR, Zollbmt., Nikolaist. 1aW7.
— Jw., Revierauff., Popowst. 5W2.
— Lydia, Pens., Alexanderstr. 44W3.
Woitschakonis, Ign., Auff., Duntenhöf. Str. 7.
Woitschechowski, Konst., Schloss., Säulenstr. 78.
Woitschulis, Jur, Fuhrm., Offizierstr. 1.
Woitschulowitz, Vikt., Bahnbmt., Romanowstr. 139.
Woitschunas, Jos. Jos.', Schaffn., Gertrudstr. 125.
— Dion., Bahnbmt., Kurmanowstr. 10.
— Jw. Adam', Schndr., Gertrudstr. 125.
— Stan., Maurer, Ritterstr. 123.
Woitschus, Ant., Schlosser, Artilleriestr.40
Woitus, Jw., Bierhdl., Muckenholmst.21
Woitz, Jos., Zimm., Rabenst. 9W17.
— Pet., Hdlr., Färberstr. 25.
Woitzkewitz, Ant., Wagenrevis., Schreyenbusch 2, 13.
Woitzkowski, Georg, Portier, Ritterst. 21
Woiwod, Stan., Sprenkstr. 6.
— Wilh., Wäsch., Katharinendamm 8W12
Woizechowitsch, M., Schuhw.-Hdl., Kurische Str. 2.
Woizechowski, Alex., Hsverw., Säulenstr. 111W13.
— Ant., Schuhm., Smolensker Str. 1.
— Ant., geb. Wegener, Oberstleutn.-Wwe., Alexanderstr. 47W2.
— Bernh., Strb.-Schaffner, Friedrichstr. 7
— Felix Karl', Bahnbmt., Alexanderstr.28
— Pet., Bahnbmt., Gertrudstr. 91, W. 14.
— Wik., Schlosser, Palissadenstr. 17.
Woizekjan, Jw., Feuerwehrm., Turgenjewstr. 2W9.
Woizekowitsch, Pet., Zimmerm., alte Mitauer Str. 13.
Woizenowitsch, M., Photographie, Friedensstr. 12, W. 13.
Wokonjew, Pr., Hsb., Jaroslaw. Str. 44
Wolber, Karol., Wwe., Wenden. Str. 18
Wolbert, Jan, Schlosser, Artilleriestr. 29.
Wolchow, Alex., Leutn., Karolinenstr. 7.
Wold, Rich., Inh. d. Firma Weidemann & Wold, Kramerstr. 3.
Woldberg, Sroll, Schuhm., Romanowstr. 104, W. 22.
— Joh., Fleischhdlr., Grandstr. 3.
F. Woldemar, 2. G., Heringe u. Salz, Inh.: Gerhard Legsding, Prok.: Artur Graichen, Steinstr. 1 und 11, ☎ 508, Stadtkontor: Herrenstr. 1, ☎ 4528.
Woldemar, Jul., Hsb., Mosk. Str. 104.
— Johanna, Wwe., Wallstr. 24, W. 7.
Woldin, Ernst, Speiseh., Schiffsst. 13.
— Jan, Dw., Kühleweins Graben 1.
— Valer., Hdlr., kl. Bärenstr. 9W35.
Wolding, Pet., Schmied, Petersb. Ch.68.
— Pet., Kwh., Mühlenstr. 4.
— Ernst, Hg., Netzstr. 1.
— Gilb. Fil.', Dir. d. A.-G. Osk. Wildenberg, Bauskesche St. 14.
— Herm., Priv., Matthäistr. 45W8.
— J., Hdlr., Olivenstr. 1, W. 1.
— J., Lehrer, Antonienstr. 12W10.
— Jan, Hdlr., Olivenstr. 1W1.
— Jul., Schuhm., Talsensche St. 6.
— Lisette, Schndrn., Gertrudstr. 113.
— Margot Ed.', Bürobmtn., Grünstr. 7.
— Meta, Auff., Mitauer Ch. 47.
— Rud., Schuhw.-Hdl., Asylstr. 22.
— Zilla, Frau, Jakobsstr. 30W12.
Wolferz, Reinh., Arzt, Ohren-, Nasen- u. Halskrankh., Spr. 10—12 u. 5—6, Alexanderstr. 23, ☎ 2102, Ohrenarzt am Armitsteadschen Kinderhosp.
— Anna, geb. Bierhuff, Arzt-Wwe., Elisabethstr. 21W6.
— Else, Kindergarten, Elisabethstr. 21W6
Wolff, Arved Baron, Cand. jur., Oberdir.-Rat d. Livl. adl. Güter-Kredit-Sozietät, Jakobsstr. 28, W. 7.
— Baron, Andreasstr. 3W12.
— James, Baron, Landrat, Besitzer des Gutes Rodenpois, Thronf.-Boul. 9. ☎ 2170.
— Isabella, Baronesse, Elisabethstr. 23.
— Marie, Baronesse, Brunnenst. 13, ☎ 2384.
— N., Baron Pauls Wwe., Jägerstr. 2, ☎ 6620.
— Paul Baron, Jägerstr. 2W2.
— Sigism. Alex.', Baron, Landrat, Felliner St. 4W11.

R. WOLF Magdeburg-Buckau (Deutschland).
Vertretung Riga: Romanowstr. 35, Telefon 933.
Postfach 418.
Brüssel, Buenos-Aires 1910: Roubaix, Turin, Dresden 1911: 8 Grands Prix.
Fahrbare und feststehende Patent-Heissdampf-Lokomobilen mit ventilloser Präzisions-Steuerung
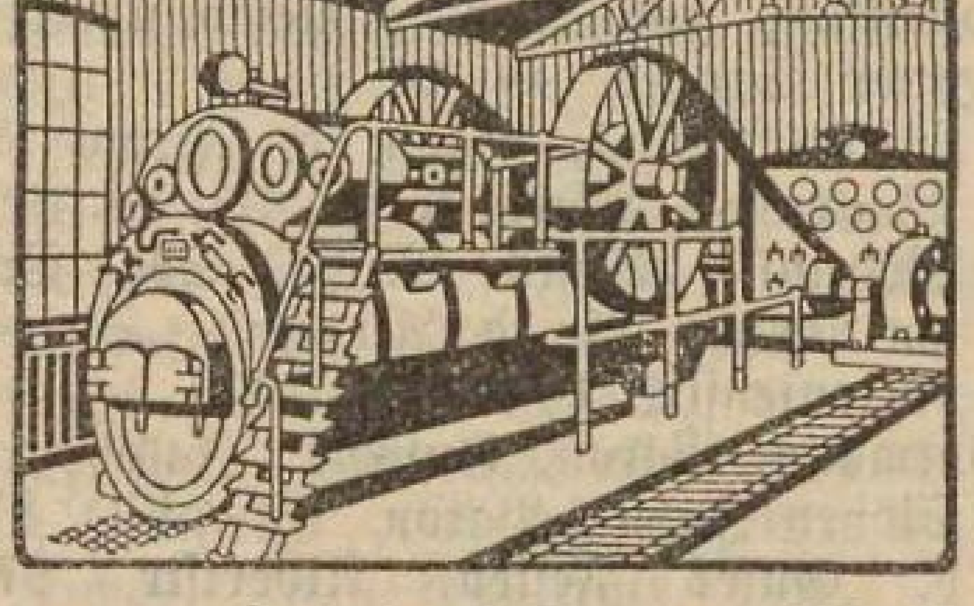
Original-Bauart Wolf . . . 10 bis 800 PS.
Vorteilhafteste Kraftquelle für alle industriellen und landwirtschaftlichen Betriebe.
Gesamterzeugung über 850,000 PS.

R. Wolf, Magdeburg-Buckau, 2. G., Landwirtsch. Maschinen, Bevollm. für Riga: M. Rieck, Romanowstr. 35, ☎ 933.
Wolf. Sieh auch Wolff.
— A., Hdlr., Mühlenstr. 92W16.
— Alb., Masch., Schreyenbusch 2, 13.
— Alfr., Postbmt., Station Riga-Ufer.
— Ed., Student, Säulenstr. 16W31.
— Eva, Wwe., Gerberstr. 13W14.
L. A. Wolff, 2. G., Landesprod., Inh.: Leiser Abram Wolff, Marienst. 24. ☎ 3167.
Wolff. Sieh auch Wolf.
— Hans, Pauluccistr. 5W14.
— Karl, Steller, Ritterstr. 111W24.
— Karl Joh.', Hg., Elisabethst. 49W4.
— Konr., Priv., Pauluccistr. 5W14.
— Leiser, Inh. d. Firma L. A. Wolff, Marienst. 24W5, ☎ 3167.

Ch. Jürgensohn Weingrosshandlung Wallstr. Nr. 20.

— Olga, Landw.-Frau, Arsenalst. 3W9.
— Sch. L., Kfm., Romanowstr. 18, ☎ 6538.
Wolfram, A., Amts-Schuhmachermstr., kl. Küterstr. 1, W. 1.
— Alex., Klavierlehrn., Königsstr. 21W6
— Alex., Leutn., Alexanderstr. 121W44.
— Ernst Christoforow., vereid. Rechtsanw., Spr. 9—11 und 4—5, Königsstr. 13, ☎ 1830.
— Hel., geb. Weidtlandt, Wwe., Thronf.-Boul. 6W8.
— Karl, Eisenhdl. u. Mech. Werkstatt, Schreyenbusch 1, 26.
— Meta, Hebamme, Kalnezeem. Str. 7a.
— Pet., Hg., Schulenst. 9W4.
Wolfram's Klinik, Gertrudstr. 18, ☎ 1202 seit Januar 1910 in den Besitz der Aerzte W. v. Holst, Emil Kröger u. Guido v. Walter übergegangen.
Aktien-Gesellschaft der Hefefabrik, Branntweinbrennerei, Sprit-Rectification und Destillatur A. Wolfschmidt, 1. G., Akt.-Ges. in Riga, Direktore: A. Wolfschmidt, Aug. Witte und E. Zander, Direktor-Kandidaten: Georg Fahrbach, Alfr. Baron Uexküll und W. Frederking.
☎ 113. Fabrik u. Kontor 1. Weidendamm 25, Postfach 94.
☎ 1606. Konsul A. Wolfschmidt.
☎ 658. Direktor E. Zander.
☎ 2513. Direktor A. Witte.
☎ 131. Alfr. Baron Uexküll.
☎ 5807. Niederlage, Schwimmstr. 32
☎ 1599. Niederlage, Mosk. Str. 110.
Wolfsbach, Fr., Provisor, Mit. Ch. 23.
Wolffschmidt, Alb., Manufaktur-Rat, Aeltest. gr. Gilde, Königl. Niederländ. Konsul, Direktor der A.-G. A. Wolfschmidt, Marstallstr. 23, ☎ 111.
Wolfschon, Jak., Hsb., Fleischer, Ritterstr. 117.
Wolfsohn, Jak., Hsb., Exped., Ritterstr. 80, ☎ 6040.
— Jefr., Fleischhdl., Elisabethstr. 89.
— Neh. Jos.', Schndr., Gertrudstr. 105.

Heinr. Seelig
General-Agent
für Liv-, Ehst- und Kurland
der Feuer-Versicherungs-Ges.
Wolga
Jakobstraße 30. Telef. 5418.

„Wolga", Vers.-Gesellsch., General-Agent: Heinr. Seelig, Jakobsstr. 30, ☎ 5418.
Wolga-Kama Kommerzbank, Rigaer Filiale, 1. G., A.-G. in St. Petersburg. Bevollm. in Riga: Direktor Karl Hernmarck, Prok. u. Buchhltr.: Aug. Kuben, Prok. u. Kassirer: B. Zippel, Prokuristen: H. Paulin, A. Aschurkin, Sandstr. 1.
☎ 3117. Kasse und Direktion.
☎ 3118. Wechselabteilung.
Wolinitz, J., Hdlr., Palissadenstr. 13.
Wolinski, Grig., Schlosser, Holmstr. 5.
Woliowitz, Chaim Wol.', Kfm., Pauluccistr. 6W22.
Wolitzki, Kapit., Leutn.-Frau, Dorpater Str. 60.
Wolk, Gers., Kol.-Hdl., Sprenkstr. 1.
— Gerson, Exped., kl. Newastr. 12W3.
— Leon, Drechsler, Bauskesche St. 21.
Wolf-Lanewski, Wlad. Vikt.', KR, Priv., Alexanderstr. 14W7.
Wolkin, Joss., Schuhm., Uferstr. 11.
— Abr., Schndr., Jarosl. Str. 4W11.
Wolkonsky, W. W., Fürst, Oberlehrer, Kirchenstr. 35W20.
N. T. Wolkow, 2. G., Pferdegeschirr, Inh.: Nikolai Timofej. Wolkow, Kalkstr. 19.
Wolkow, A. A., TR, Prof.-Geh., Felliner Str. 3aW6, ☎ 2085.
— Akim, Schaffner, Kathol. St. 18W1.
— Ant., Wächter, Suworowstr. 66.
— B., Werkmstr., Alexanderstr. 103.
— Dmit., Bahnbmt., Palissadenstr. 25W7
— Jef., Auff., Bergstr. 4W1.
— Ign., Schaffner, Jakobstädt. Str. 1.
— Iw. Dmitr.', Generalmajor, Chef der Gouv.-Gendarm., Albertstr. 5W3.
— Iw. Pawl.', Klarirer, Thronfolgerboul. 5W8, ☎ 6242.
— Karl, Vorarb., Hospitalstr. 31, W. 10.
— Leon Alex.', Reichsbankbmt., Schulenstr. 10W14.
— Mich. Serg.', Kürschner, Kurische Str. 10a.
— **Nik.**, Inh. d. Firma N. T. Wolkow, Schmiedestr. 58W2.
— Ossip, Schuhm., Wolmarsche Str. 15.
— Sem., Tapez., Schulenst. 8W7.
— Wlad., Stationschefsgeh., Revalerstr. 41
Wolkowitsch, Kornet, Alexanderstr. 44.
Wolkowski, Jos., Bahnbmt., Torgel.Str.10
Wolkson, A., Schiffskapt., Gypsstr. 3a.
— Emma, Frau, Ballastdamm 21.
— Emma, Wwe., Suworowst. 114W3.
Woll, L., Matratzenhdl., Eliasstr. 8.
— Meisel, Holzhdl., Moskauer Str. 44.
— W., Schlosserei, Moskauer Str. 66.
Wollberg, Andr., Hsb., Bärenstr. 12.
— Joh., Schmelzmstr., Juliusst. 3.
Wollenberg, Mart., Musikdir., Gildstubenstr. 2W5.
Wollert, Leop., Färbermstr., Augustenstr. 19, W. 7.
Wolleydt, Selma, Armenpfl., Lagerstr. 29.
Wollheim, Nik., Maler, Dondangerst. 7.
— J., Mech., Fuhrmannstr. 20.
Wollmann, Ed., Tschlr., Ebelsh. Str. 5.
— Jan, Former, kl. Bärenstr. 9.
R. Wollner, 2. G., Drogen, Inh.: Roda Wollner, Moskauer Str. 62.
Wollner, A., geb. Rabensee, Wwe., Altstadt 3, W. 10.
— Alb., Hg., Schlocksche Str. 87.
— Heinr., Hsb., Stationsstr. 14.
— Herb. Wilh.', Kb., Karolinenstr. 14.
— Joh., Schndr., Grotenstr. 7.
— Karl, Hsb., Fuhrmannsstr. 20.
— W., Frau, Karolinenstr. 14W2.
— W., Frisör-Amtsmstr., Karlsstr. 27W8
Wollrath, Elis., Hgn., 1. Weidend. 10.
Wolmar, Jan, Holzhdlr., kl. Lagerst. 30.
Wolmerowitsch, Rob., Hsb., Laboratoriumstr. 3, W. 11.
Wolni, Kaj., Konditor, Kathol. Str. 9.
Wolobrinsky, Abr., Kfm., Gogolstr. 13.
— G. D., Agent, Smolensker Str. 17, ☎ 1165.
Wolodimirow, Nad., Wwe., Pens., Nikolaistr. 69W11.
Wolodin, Dmitr., Tschlr., Jaroslawsche Str. 54aW3.
Wolodko, Joh., Wwe., Dünaburgerstr.42
— K. J., Hdlr., Palissadenstr. 27W9.
— Konst., Bahnbmt., Jaroslaw. Str. 14.
— Wladisl., Masch., Polotzker Str. 1W3.
Wolodkow, Pet., Hdlr., Wolmar. Str.35.
Wolodkewitsch, Jos., Gutsbes., Nikolaistr. 62.
Woloschin, Nik., Gießer, Petersb. Ch. 4.
— Wass. Iw.', Student, Newastr. 29W25
Woloschinas, Paul, Mehlhdl., Palissadenstr. 21.
Woloschinow, Jewg. Andr.', Ing., Bahnbmt., Gertrudstr. 39W8.
Woloshinski, Adolf, Dr. med., Innere, Kinder- u. Frauenkrankh., Spr. 9—11 u 5—6, Pauluccistr. 10, ☎ 1750.
Wolosonenko, W., Schlosser, kl. Palissadenstr. 10W32.
Wolossewitsch, Stan., Dreher, Bürgerstr.1
Wolossow, Salom., Hsb., Rechtsanwalt, Böttcherst. 3W4.
Wolosuchin, Pet., Kurier, Kathol. Str. 38
Wolotka, Steph., Bahnbmt., Polotzkerstr. 7
Wolotkewitsch, Step., Bäcker, Romanowstr. 143W34.
— Ant., Dreher, Ritterstr. 77.
Wolowitsch, Aniss., Lehrer, Badstubenstr. 8
— E. M., Feuerwehrm., Säulenstr. 119
Wolowsky, A. A., Revierauss., Kalnezeem Str. 90.
Jakob Wolpert, 2. G., Export v. Lumpen u. altem Eisen, Inh.: Jakob Wolpert, Eliasstr. 8, ☎ 387.
Wolpert, Abr. Jos.', Schulenstr. 4W21.
— Jak., Inh. d. Firma Jak. Wolpert, Eliasst. 8W1, ☎ 387.
— Jos., Kommiss., Sprenkstr. 46, W. 12.
— Mos., Reisender, Marienstr. 43, W. 11.
Wolschewski, Mich., Tschlr., Kalug. Str. 16
— Wilh., Schndrn., Revaler Str. 23.
Wolschok, J., Gemüsehdl., Dünaburger Str. 58.
Wolschonok, Salm. Sisk.', Hausverw., Dampfstr. 66.
— Etel, Kol.-Hdl., Schmiedest. 66.
— Tohbe, Bäcker, Königsstr. 26.
— Vikt. Sisk., Betriebsdir. d. Sägemühle Gebr. Berlin, Dampfstr. 66, ☎ 3229.
v. Wolski, Jos., KS, Dom.-Verw.-Bmt., Stegstr. 5W6.
Wolta, Franz., Wwe., Artilleriestr. 5.
Wolter, Adele, Frau, Inh. d. Pens. v. Bienenstamm, Reimersstr.1W3, ☎ 2965
— Anna, Wwe., Elisabethstr. 29.
— F., Badestube, Wenden. Str. 34a.
— Herm., Montör, Wenden. Str. 34a.
— Karl, Feuerwehrm., Windstr. 7W4.
— Karl, Tschlr., Turgenjewstr. 2, Q. 7.
Woltner, Alfr., Hsb., Spark.-Bmt., Säulenstr. 18, Gartenhaus IV.
Woltschansker Gesellschaft für Eierexport u. Kühlhausanlagen, 1. G., A.-G., Direktore: F. Seyferth, E. W. Lange, L. Lange. Dir.-Kand.: E. v. Zimmermann, E. Seyferth, kl. Schloßstr. 3, Kontor Ed. R. Lange.
Woltschewsky, Ernst, Rentn., Marktstr. 2.
— K. Iw.', Kontrolhofbmt., Malerstr. 10
Woltschinski, Kas., Bmt., Dünab. Str. 46
Woltschok, Jos., Bmt., Moskauer Str. 6.
Woludsky, Leon Wass.', Hg., Dorotheenstr. 37W16.
Woluntschas, Kas., Delik.-Hdl., Säulenstr. 91.
Wolzit, Emilie, Frau, Petersb. Ch. 65.
Wolzonn, Wold. Jul.', Prof. der Firma A.-G. Gebr. Kamensky, Georgenstr. 6, ☎ 6113.
Wonifatow, E., Massöse, Marstallstr. 32
v. Wons-Wonsowitsch, Celestine, Wwe., Alexanderstr. 89W16.

Karl Grünberg, Matthäistr. № 54, Die besten Gummireifen der Welt
Eigene Filialen: Mühlenstr., Ecke der Suworowstr., Tel. 325. Hagensberg, Waldstr. 4a, Tel. 3950.

Karl Grünberg, Matthäistr. № 54, im eigenen Hause, Telephon № 2402. Die besten Gummireifen der Welt.

Wontinski, D. W., Schndr., Dorpaterstr. 7
Wonzewitsch, Ant., Kaufstr. 20.
Wood, Herb., Werkmstr., Baumw.-Manufaktur Strasdenhof.
— Emma, Lehrers-Wwe., Schützenst. 5.
The British Agency T. Woodhouse, 2. G., Handelsverm., Inh.: Thomas Woodhouse, Sünderstr. 25, ☎ 6803.
Woodhouse, Arth., ehem. Kgl. Großbrit. Konsul, Sandstr. 16, ☎ 5191.
— Thomas, Kgl. Großbrit. Vizekonsul, Inh. d. Firma The British Agency T. Woodhouse, Sandstr. 16, ☎ 5191.
Wopogow, Step., Schaffn., Romanowstr. 101W12.
Worakow, Stan., Hdlr., Jakobst. Str. 21.
Worbi, Alex., Lehrer, Säulenstr. 18W23.
Worbs, Ernst Pet.', Zimmerm., Friedensstr. 6W4.
Worch, Georg Joh.', Fb., Kurmanowstr.25
Worcholow, Mir., Bmt., Jarosl. St. 25
Worgaff, Jank., Hdlr., Jesuskirchenstr. 8.
Workel, M., Maler, Schmiedestr. 55.
— M., Schildermaler, Theaterstr. 4.
Worlow, L., Bahnbmt., Kurmanowstr. 16
Eduard Worm, 2. G., Material- und Kolonialwaar., Tabak, Früchte, Inh.: Ed. Worms Erben, Nikolaistr. 25, ☎ 1855, Schaalstr. 10, ☎ 2656, Poststr. 3, ☎ 2357.
Worm, Adolf, Zahnarzt, Spr. 9—11 und 3—5, kl. Schmiedestr. 24, W. 2.
— A., Stuhlm., Ritterstr. 58W43.
— Alma, Wwe., Bartausche St. 2.
— Heinr., Masch., Marienstr. 110.
— Heinr. Otto', Kfm., Säulenstr. 62W14.
— Joh. Heinr.', Koll.-Prof. der Firma Gebr. Fraenkel u. d. Firmen Kerkovius & Ko., Industriestr. 3W9.
— Karl, Hg., kl. Neustr. 4W9.
— Paul., geb. v. Hoffmann, Kfm.-Wwe., Nikolaistr. 25W1.
— Theod., Hg., Elisabethst. 20aW20.
Wormann, Mart., Walzer, Erbsenstr. 7.
Wormow, Marie, Aufs., Gertrudstr. 119.
Worms, M., Dr.-Frau, Alexanderstr. 31.
Worobeitschik, Dav., Schndr., Katholische Str. 58.
— Jtz., Hg., Smolensker Str. 2W5.
K. Worobjew, 2. G., Manufakturwaren, Inh.: Kasriel Worobjew, Moskauer Str. 52.
Worobjew, A., Lehrerin, Säulenstr. 46.
— Alex., Schlosser, Revaler Str. 63.
— Alex. Joh.', Fb., Hapsaler Str. 14.
— Dan., Hsb., Theestr. 3, Q. 1.
— Ew., Hsb., Moskauer Str. 99, W. 1.
— Grig., Ztgs.-Hdlr., Parkstr. 1aW30.
— Jw., Hsb., Brückenstr. 14.
— Jw., Tschlr., Alexanderstr. 96.
— Kasriel, Inh. d. Firma K. Worobjew, Elisabethstr. 103, ☎ 6487.
— S., Bevollm. d. Eisengießerei „Labor", Kalkstr. 30, ☎ 3479.
— Theod., Akzisebmt., Brückenstr. 14.
— Tim., Dw., Hamburger Str., Villa Pitzken.
— Tim., Fuhrm., Dünaburger Str. 26.
— W., Kol.-Hdl., Jaroslaw. St. 46.
— Wass., Bahnbmt., Katholische Str.33.
Worona, Jw., Portier, Sandstr. 11.
— Wladisl., Bahnbmt., Palissadenstr. 13
Woronin, Ant., Restaur., Mosk. Str. 20
— Jw., Dw., Suworowstr. 118.
— M. K., Oberstleutn., Marienstr. 55.
Woronitsch, Gawr. Mich.', Zeichner, Bahnbmt., Romanowst. 73W28.
— Dam., Hsb., Bahnbmt., Jrmlau Str.4

Woronko, A., Archiv., Säulenstr. 97W3.
— N., Frau, Telegr.-Bmt., Säulenstr.97
— N. A., Kanzleibmt., Säulenstr. 97.
Woronkow, Konst., Hdlr., Jakobst. Str. 35
Woronowicz, Ossip, Schuhm., Meinhardstr. 10.
Woronowski, Jw., Schuhm., Palissadenstr. 12.
A. L. Woronzow, 2. G., Manufakt.-W., Inh.: Alewtina Woronzow, Kalkstr.38, ☎ 6549.
L. N. Woronzow, 2. G., Leinwand u. Farben, Inh.: der Nachlaß d. verstorb. Leonti Nikif. Woronzow, Nachlaßkur.: Fedor Woronzow, Kalkst. 38, ☎ 2707
Woronzow, A., Kb., Schloßstr. 8W4.
— A., Wwe., Katholische Str. 40.
— Maria, Frau, Schlocksche Str. 7.
— Neron N., Kfm., Mühlenst. 116W2.
— Nik. Ner.', Reichsb.-Bmt., Mühlenstr. 116, W. 2.
— Pelag., Wwe., Mühlenstr. 134W5.
— Theod., Bankbmt., Schiffsstr. 13W23.
Worotilow, W. M., Hsb., Romanowstr. 22W1.
Worsin, Dmitr., Stud. ing., Felliner Str. 8W16.
Worso, Marij., Schuhw.-Hdl., Schreyenbusch 2, 4a.
Wosalewski, Ad., Böttcher, Romanowstr. 113.
Woschkelis, Vik., Dw., Romanowst. 114.
Woschnjak, Alex., Tschlr., Kathol. Str. 38
Woslinski, L. Ch., Hdlr., Suworowstr. 14, ☎ 3485.
Wosnek, Balth., Oberkutscher, neue Ritterstr. 3b.
Wospe, W., Malermstr., Parkstr. 6W15, ☎ 5403.
Woß, Jan, Maurer, Eliasstr. 22.
— Fritz, Dw., Newastr. 14, W. 15.
— Joh., Zimm., Newastr. 14, W. 17.
— Rud., Maurer, kl. Lagerstr. 45.
— S., Fleischhdl., Mosk. Str. 66.
Wossip, Minna, Hsbn., Nummershöfsche Str. 26.
Woßkressenski, Marie, Wwe., Pauluccistr. 11W17.
Wostrow, Aug., Hsbn., Gartenstr. 30.
Woswineek, Minna, Hebamme, Sternstr. 15W14.
— Karl, Hsb., Sternst. 15W14.
Woszin, Elis., Hsbn., Bürgerstr. 2W8.
Woszyn, Emma, Masföse, Alexanderstr. 13, ☎ 5204.
Wower, Anus., Gerber, Seest. 25W5.
Wowsi, Gers. Leib', Makler, Marienstr. 24.
— B., Wwe., Gertrudstr. 56W7.
— Jank., Hdlr., Kurmanowstr. 11W7.
— K., Manufakturw.-Hdl., Mosk. St. 41
— S., Kfm., Elisabethstr. 101, ☎ 6345.
— Simon, Holzhdlr., Parkstr. 1W16.
v. Woyczechowski, Felix, Hg., Konsulstr. 5
S. Woyczechowski, 2. G., Trakteur, Inh.: Stanisl. Woyczechowski, Mühlenstr. 109, ☎ 3890.
Woyczechowski, Stan., Inh. d. Firma S. Woyczechowski, Elisabethstr. 55W2.
Wrobenko, Stan., Schaffn., Tulaschestr.18
Wronewski, Aug., Mehlhdl., Dünaburger Str. 47.
Wronowsky, Jgn. Adam., KR, Militär-Topogr., Kurmanowstr. 20b, W. 8.
— Kas. Jgn.', Reichskontr.-Bmt., Kurmanowstr. 20bW7.
Wrublewski, Ant., Bmt., Jakobstädt. Str. 31W4.

— Ant., Bierhdl., Marienburger Str. 1
— Franz, Schuhm., Palissadenstr. 22.
— Jgn., Kwh., Mühlenstr. 108.
— Jul., Diener, Dorotheenstr. 41a.
— Jw., Bäcker, Sprenkstr. 62W27.
— Jw., Schlosser, Bausk. Str. 84a.
— Osf., Schlosser, Ritterstr. 90.
— Wik., Maler, Ritterstr. 90, W. 3.
— Wladisl. Wladisl.', Fabrikbmt., Felliner Str. 7W40.
N. J. Wruck, 2. G., Handelsverm., Inh.: Nik. Wruck, Gertrudstr. 43, ☎ 1435.
Willi Wruck & Ko., 2. G., Handelsverm., Inh.: Willi Wruck u. Ernst v. Transehe, Bischofstr. 1, ☎ 6950. Postfach 1172.
Wruck, Emilie, Hsbn., Gertrudstr. 43.
— Leont., Wwe., Thronf.-Boul. 3W38.
— M., Frau, Marienstr. 10b, W. 14.
— Nik., erbl. Ehrenb., Inh. der Firma N. J. Wruck, Gertrudstr. 43, W. 4, ☎ 1435.
— Willi, Mitinh. d. Firma Willi Wruck & Ko., Thronf.-Boul. 3, ☎ 3045.
Wrzeciono, Jul., Techn. Fabrikleiter, Gertrudstr. 10, W. 6.
Wtorow, Anat. Alex.', Kapt., Militär-Ing., Zitadelle 24.
Wtorych, Nik. Mich.', HR, Oberlehrer, Mühlenstr. 2, W. 3.

Ernst Wülfing
Lithografie und Buchdruckerei.
Münstereistr. 6,
Telefone: 3091 und 634.

Ernst Wülfing, 2. G., Lithografie u. Buchdruckerei, Inh.: Ernst Wülfing, Münstereistr. 6, ☎ 3091 und 834.
Wülfing, Ernst, Inh. d. Firma Ernst Wülfing, Elisabethstr. 21a, ☎ 2265.
— Agnes, Wwe., Elisabethstr. 2, W. 6.
Wulf, Abr. Hirsch', Provisor, Alexanderstr. 28W5.
— Anna, Hsbn., Moorstr. 43.
— Aron, Wraker, Mosk. St. 141W14.
— Friedr., Hsb., kl. Kandauerstr. 6, Q. 1.
— Frdr. Bernh.', Exped., Säulenstr. 47.
— Gotth., Lehrer, Hapsaler Str. 12W13
— Hans, Schmiede, Jabelnsche Str. 15.
— Heinr., Vorarb., Dünam. Str. 57.
— Herm. Herm.', Buchhltr., Matthäistr.38
— Hirsch, Hdlr., Kreuzstr. 6.
— Joh., Zimmerm., Moorst. 36a.
— Jos., Hdlr., Industriestr. 3W1.
— Jtz., Hdlr., Sprenkstr. 50W8.
— Karl, Hsb., Moorstr. 43a.
— Leibe, Schndr., Elisabethstr. 10W17.
— Mik., Maler, Hospitalstr. 19.
— Paul, Schlosser, kl. Kandauerstr. 6.
— Paul sen., Modelltschlr., kl. Kandauer Str. 6.
— S. Bahnbmt., Gertrudstr. 106W10.
— Wilh., Maurer, Dampfstr. 90W5.
Alexander Wulff, 2. G., Handelsverm., Inh.: Arvid Jkert, Prok.: Viktor Burchard, Theaterboul. 9, ☎ 903.
S. D. Wulff, 2. G., Handelsverm., Inh.: Simon Dawidow Wulff, Prok.: Selma Wulff, Suworowstr. 14W3, ☎ 347, Postfach 103.

Wein- u. Austern-Stuben Otto Schwarz Wein-, Delikatessen- u. Cigarren-Lager

Wulff, Baron, Andreasstr. 3W12.
Wulff, Alex., Kassenbote, Ritterst. 48W1.
— Benj., Reisender, Gertrudstr. 39W14.
— Edg. Gust.', Hg., Alexanderstr. 125W5
— Emil, Feilenh., Revaler Str. 61.
— Fritz Joh.', Kontordiener, Suworowstr. 2W14.
— Jak., Lebensm.-Hdl., Konv. z. heil. Geist 7, ☎ 6590.
— Jak., Maler, Matthäistr. 57W28.
— Jsidor, Agent, Thronf.-Boul. 6. ☎ 2098.
— Karol., Hsbn., Alexanderstr. 125.
— Karol., Jng.-Frau, Marienstr. 40.
— Max, Kfm., Alexanderstr. 12, ☎ 3187
— Paul. Kasp.', Auff., Ritterstr. 48W3.
— Simon Dav., Jnh. d. Firma S. D. Wulff, Suworowstr. 14W3, ☎ 347.
Wulffius, Gotth., Notar. publ., Kalkstr. 30 ☎ 2894, Wohnung: Georgenstr. 2a, ☎ 4021.
— Jda, geb. Thonagel, Wwe., Nikolaistr. 61W16.
— Paul, Verwalt. Dir. des 2. Stadtkrankenh., Bürgerstr. 13, ☎ 2282.
— Wold., Oberlehrer, Mittelstr. 9W8.
Wulfmann, Hanna, Wwe., Hdlrn., Alexanderst. 125W43.
Wulsow, Soph., Dentiste, Spr. 9—1 u. 4—6, Alexanderstr. 2W11.
Wulfowitsch, Jefim, Zahnarzt, Spr. 9—1 u. 3—7, Suworowstr. 28, W. 4.
— Benj. Sch.', Schndr., Elisabethstr. 22.
A. M. Wulfsohn, 2. G., Manufakturw., Jnh.: Aron Wulfsohn, Sünderstr. 22, ☎ 6052.
Hermann Wulfsohn, 2. G., Handelsvermittl., Jnh.: Hermann (Hirsch) Wulfsohn, Jngenieurstr. 1, ☎ 2138.
L. H. Wulfsohn, 2. G., Früchte, Dünamarkt 179, ☎ 5864.
Wulfsohn, Boruch, Fleischer, Sprenkstr.47
— Abr., Schndr., Moskauer Str. 104.
— Alex., Schlachth.-Bmt., Oskarstr. 19.
— Aron, Jnh. d. Firma A. M. Wulfsohn, Alexanderstr. 33, ☎ 3202.
— Chaim, Werkmstr., Bausk. Weg 1.
— E., Fleischw.-Hdl., Kurmanowst. 12, ☎ 5078, Elisabethstr. 89, ☎ 5137.
— E., Putzw.-Hdl., Theaterstr. 1.
— Efr., Kwh., Revaler Str. 31, wohnt: Elisabethstr. 22W47.
— Faiw. Ch., Holzwr., Newast. 14W8.
— H., Marstallstr. 12W12.
— Herm., Jnh. d. Firma H. Wulfsohn, Jngenieurstr. 1W1.
— Hirsch, Schndr., Katharinenstr. 14.
— Hos., Kfm., Sprenkstr. 2, W. 7.
— Jos., Pharm., Schreyenb. 1, 38a.
— Jtz., Schndr., Mühlenstr. 100.
— Jtz. Jos.', Hg., Säulenstr. 70W3.
— Jud., Holzhdlr., Uferstr. 23, W. 3.
— Karl, Hsb., Bohnenstr. 2.
— L., Agent, Schmiedest. 35W3.
— Leop., Hg., Mühlenstr. 109W16.
— Rebekka, Kfm.-Wwe., Hsbn., Marstallstr. 17W4.
— Regina, Wwe., Alexanderstr. 64.
— Sara, Schndrn., Elisabethstr. 22W48.
Wuljew, Kas., Heizer, Duntenh. Str. 50.
Wulnitz, Jir., Glaser, Dünam. Str. 32.
Wulst, Pet., Landw., Unionst. 70.
Wunder, Eug., Wwe., Schwalbenstr. 2.
— Nina, Frl., Schwalbenstr. 2.
Wunderlich, Arel, Lomb.-Tar., Kalnezeemsche Str. 20, W. 4.
— A., Wwe., Sandstr. 5W3.
— F., Priv. Rechtsanw., Spr. 9—10 u. 5—7, Kramerstr. 3, ☎ 3501.
— Frdr., Flachswr., Gogolstr. 6, W. 19.
— Jul., Zimmerm., Fuhrmannsstr. 10.
— R., Mech., Romanowstr. 41, W. 5.
— Natalie, Wwe., Fleischhdl., Sprenkstr. 62.
— Osk. Friedr.', Exekutor d. Dom.-Verw., Mühlenstr. 87, ☎ 1596.
— Paul, Prof. der Firma A.-G. Gerhard u. Hey, Albertstr. 12, W. 5.
Wunge, Georg, Priv., Amboten. Str. 6.
Wurras, Emilie, geb. Feyler, Wwe., Kirchenstr. 37W2.
Wurstik, Osk., Forsttaxator, Gertrudstr.4
Wuschkaln, Jak., Berichterst., Hsb., Ritterstr. 50W6, ☎ 4589.
Wuschkaln, Jul., Elisabethstr. 16, ☎ 6528
Wuß, E., Tischlermstr., Laubstr. 3.
Wutke, Charl., Wwe., Romanowstr. 60.
Wuttke, Friedr. Aug.', Reisender, Konsulstr. 7.
Wuzen, Benj., Bmt., Bienenstr. 13W7.
Wuzin, Lisa, Wwe., Trinitatisst. 6.
Wwedenski, Nik. Nik.', Student, Romanowstr. 70b.
Wycholustinski, Jak. Nik.', Priester, Nikolaistr. 60W7.
Wydmuch, F., Bmt., Gertrudst. 48W23.
v. Wyganowski, Ed., Hsverw., 1. Weidendamm 2W4.
Wykmann, Olga, Hsbn., Dorpaterstr. 46.
Wylhuizen u. Ko., Kontor, Anglikanische Str. 5, ☎ 316.
Wyrubow, Alex. Pet.', Edelm., Alexanderstr. 44.
M. Wyrzykowski, 2. G., Möbel, Jnh.: Michael Wladisl. Wyrzykowski, Wallstr. 11, ☎ 966.
Wyrzykowski. Sieh auch Wirschikowsky.
— Donat, Kfm., Säulenst. 60, ☎ 1959.
— Leonh., poln. Bibliothek, Elisabethstr. 85aW33, 34.
— M., Jnh. d. Firma M. Wyrzykowski, Wallst. 11W4.
— Wladisl., Kapt.-Frau, Mühlenstr. 40.
Wyschkin, M. P., Fruchthdl., Schmiedestr. 63, ☎ 6814, wohnt Herrenstr. 25.
Wyschkin, Sch., Obsthdl., Münstereistr. 8. ☎ 5385.
Wysner, Art., Archit., Säulenstr. 24.
Wyssotzki, Jw. Jsid.', Redaktör d. „Rishski Westnik", Lagerstr. 1, ☎ 5543.
Yacht-Klub. Sieh Jacht-Klub.
Zabbe, L., Hdlr., Fuhrmannsstr. 17a.
Zabe, Jan, Hdlr., Moorst. 30.
— Albert., Fleischer-Wwe., Dorotheenstr. 42W23.
— Franz Rud.', Schuhm., Marienstr. 27.
— Jndr., Maler, Moskauer Str. 217a.
— Karl Rob.', Zuschndr., Marienstr. 27.
Zabel, Alide, Wwe., Revaler Str. 75W4.
— Aug., Schlosser, Pernauer Str. 24.
— Ernst Wilh.', Werkmstr., Versohnsche Str. 7W2.
— Gottfr., Hausverw., Fuhrmannsst. 8.
— Joh., Bäcker, Birkenstr. 3.
— K., Bäcker, Rabenstr. 4.
— Livia, Diakonisse, Wilnaer Str. 2.
— Osk., Bmt., Allasche Str. 8.
— Osk. Hugo', Fb., Hapsaler Str. 2.
— Wilh., Setzer, Grabenstr. 31a.
Zaboklitzki, Bernh., Frisör, Geschäft: Revaler Str. 37, wohnt: Revaler Str.41
Zabul, Jan, Fuhrm., Sternstr. 24.
— Ab., Bmt., Romanowstr. 78.
— Ed., Maurer, Ritterstr. 79.
— Jak., Schlosser, Rabenstr. 8W17.
— Julie, Hebamme, Rabenstr. 8W17.
Zacharias, Marta, Auff., Brückenstr. 24
— Rich., Montör, Brückenstr. 24.
K. Zachel, 2. G., Möbel, Jnh.: Karl Gustav Zachel, Kaufhof 35.
Zachel, Georg, Feilenh., Sternst. 22.
— Karl, Jnh. d. Firma K. Zachel, Moskauer Str. 3.
Zachel & Silbert, Möbelhdl., Pauluccistr.1
Zack, Emilie Karl', Fbmtn., Gertrudstr. 57
Zacker, Joh., Hsb., Schlocksche St. 59.
— Felix, Lagerverw., Wenden. Str. 5.
Zagus, Gust., Kutscher, 2. Weidend. 11.
Zahje, Aug., Zimm., Lubahnsche Str. 11.
Zahl, Aug., Amts-Schuhm.-Mstr., Mühlenstr. 67W11.
Zahlis, Jw., Schmied, Smolenskerstr. 3.
— Arn., Hdlr., Säulenstr. 46W19.
— Karl, Hsb., Jaroslawsche Str. 62.

Handlung photographischer Bedarfsartikel

Arnold Zahlit

Thronfolger-Boulevard 25

(Eingang von der Suworowstr.)

Telefon 1554.

A. Zahlit, 2. G., fotograf. Bedarfsart., Jnh.: Arnold Zahlit, Thronfolgerboul. 25, ☎ 1554.
Zahlit, Jak., Maurer, Gustavstr. 1.
— Andr., Maurer, Marienstr. 57.
— Arnold, Jnh. d. Firma A. Zahlit, Thronfolgerboul. 25W17.
— E., Lehrer, Elisabethstr. 71W3.
— Matth., Wächter, Alexanderstr. 84.
Zahn, E., Wwe., Marienstr. 52W6.
— Hermann, Materialverw., 1. Weidendamm 25.
— Joh., Lehrerin, Alexanderstr. 28W6.
— Jw. Chr.', Archiv. d. Post- u. Telegr.-Bez.-Verw., Säulenstr. 60aW24.
— Olga, Frl., Ritterstr. 28, Q. 7.
— Pet., Maler, Gesellenstr. 23.
— Wilh., Bahnbmt., Ritterstr. 71W2a.
Zahnarzt-Schule, Elisabethstr.55, ☎ 4107
Zahrndt, Rob., Tschlr., Pokrowstr. 10.
Zahrs, Joh., Hsb., Rodenpoiser Str. 33
Zaka, Ant., Fleischhdl., Schreyenb. 6, 8.
Zakal, Joh., Dreher, Artilleriestr. 73.
Zakalow, Elise, Frisirsalon, Kalnezeemsche Str. 68.
Zaker, Aug., Bohrer, Matthäistr. 68.
Zakis, A., Kurzw.-Hdl., Appusen. Str.19
Zakka, Karl Jndr.', Packmstr., Revaler Str. 11W16.
Zakowski, Joh., Wwe., Newastr. 9W28.
— Herb., Bürobmt., Newastr. 9W28.
— Werner, Hg., Newastr. 9W28.
Zakul, Bened., Ladendien., Milchstr. 14.
Zaladkewitsch, Joh., Kellner, Dorpater Str. 29.
Zalis, Ernst, Hdlr., Baumstr. 3, W. 6.
Zalle, J., Sünderstr. 23W9.
— Kath., Wwe., Ritterstr. 64W17.
— Paul, Buchdr., Trinitatisstr. 18.
Zambelli, Ant., Werkmstr., Martinshöfsche Str., Salamander.
Zander, Arth., Dr. med., Spr. 9—11 u. 4—5, Sonn- u. Feiertags 9—11, Bartausche Str. 1.
— Emil Konst.', Dir. d. A.-G. A. Wolfschmidt, Kaisergartenst. 2, ☎ 102.
— Gust., Frisör, Königsstr. 26W6.

Karl Grünberg, Matthäistr. № 54, im eigenen Hause. Telephon № 2402 **Die besten Gummireifen der Welt.**

Nur importierte Weine in grösster Auswahl.

Karl Grünberg, Matthäistr. № 54, im eigenen Hause. Telephon No. 210[illegible] Die besten Gummireifen der Welt.

— Karl, Buchb., Pferdestr. 27.
— Sofie, Frau, Schulenstr. 25W5.
— Theod. Alex.', Fb., Mühlenstr. 33.
Zanera, A., Herrenstr. 22W5.
Zapse, Em., Schndrn., Fuhrmannsstr. 38.
Zapico, Emilio, Kgl. Spanischer Konsul, Basteiboul. 8W3.
Zaplatz, Jan, Zimm., Windstr. 7.
Zapp, Charles, Mitinh. d. Firma Alfr. Th. Busch, Albertst. 12W17.
Zar, F., Hdlr., Artilleriestr. 40.
Zarakowski, Sofie, Wwe., Marienstr. 65.
Zaregorodzew, Wass. Fil.', Hg., Wolgundsche Str. 10W3.
Zarenka, Iw., Kwh., Newastr. 34.
Zarenko, Nik. Iw.', Glied d. Bauern-Agrarb., Säulenstr. 18, W. 25.
Zarew, Maria, Wwe., Kathol. Str. 54.
Zarewoi, Anna, Hsb., kl. Mosk. Str. 9.
Zarik, Nik. Iw.', Hsb., Bahnbmt., Abguldensche Str. 3.
Zarkow, Wass. Iw.', Modellör, Lubahnsche Str. 19.
— Wass., Bildh., Seestr. 13W5.
Zarling, Anna, Frau, Suworowstr. 31.
Zarpa, Jan, Schndr., Bickern. Str. 51.
— Otto, Former, kl. Eichenstr. 1.
Zastrow, Herm. Otto', Abt.-Chef d. A.-G. Gerhard & Hey, Alexanderstr. 108W14
— Jul., Sleeperh., a. Mitauer Str. 30.
Zaudig, Aug., Bahnbmt., Gertrudstr. 74
— Aug., Bankbmt., Elisabethstr. 6W14.
Zaue, Anna, Schndrn., Karolinenstr. 7.
Karl Zauka, 2. G., Trakteur, Lagerstr. 52, ☎ 2816.
Zauka, Aug., Hdlr., 1. Weidendamm 18.
— Karl, Inh. d. Firma Karl Zauka, Lagerstr. 52.
— Rein, Kellner, kl. Lagerstr. 45.
Zauke, Fritz, Gärtn., Windauer Str. 45.
Zaun, Ad., Setzer, Amalienstr. 6.
— Jak., Privat., Bienenstr. 1, W. 6.
— Jan, Former, kl. Lagerstr. 59.
— Jan, Schmied, Treydensche Str. 5.
Zaune, Aug., Bmt., Katholische Str. 54.
— A., Kwh., Spargelstr. 10.
— Andr., Bäcker, Heinrichstr. 20W2.
— Andr., Dw., Kojenholmsche Str. 19a.
— Andr., Schuhm., Nikolaistr. 6W31.
— Andr., Töpfer, Gertrudstr. 29W19.
— Anna, Wwe., Spargelstr. 12.
— Dor., Hsb., Stationsstr. 10, Q. 1.
— J., Bierbude, Turgenjewstr. 17.
— Jak., Privat., Wendensche Str. 6.
— Jak., Schuhm., Heinrichsstr. 18W2.
— Jan, Fleischw.-Hdl., Alexisstr. 5.
— Jan, Vorarb., Ritterstr. 59.
— Joh., Hg., Turgenjewstr. 15, W. 1.
— Jur, Maler, Sprenkstr. 61, W. 22.
— Karl, Schndr., Matthäistr. 61, W. 21.
— Krist., Zimmerm., Stationsst. 10.
— O., Telegr.-Mech., Blumenstr. 7.
— Osk., Bmt., Martinshöf. Str., Salamander.
— P., Buchhdlg., Suworowstr. 31a.
— Pet., Agent, Windauer Str. 4.
— Pet., Hsb., Amts-Zimmermstr., Spargelstr. 10, ☎ 5737.
— Pet., Tschlr., Gertrudstr. 115W29.
— Pet., Töpfer, Gertrudstr. 29W19.
— Sihmann, Hsb., Stellm.-Mstr., Artilleriestr. 61.
— Wilh., Wwe., Grabenstr. 39W2.
Zaunit, Joh., Maurer, Schreyenbusch 4, 23.
— Anna, Wwe., Säulenstr. 65W25.
— Georg Andr.', Revisor, Gertrudstr. 60
— J., Ing., Gertrudstr. 60, ☎ 6366.
— Karl, Hg., Revaler St. 90W13.
— Lisa, Wäsch., Sprenkstr. 50, W. 27.
— Pet., Hsb., Unionstr. 56.
— Wass., Maurer, Gerberstr. 6.
Zaur, Jan, Wäscherei, Dorotheenst. 42.
Zaurais, Ans, Schiffer, Muckenholmsche Str. 15.
Zaurkubbel, Wold., Maurer, Matthäist. 50
Zause, P., Expr., Suworowstr. 2W13.
Zautz, Anna, Plätterei, Pet. Ch. 127.
Zauze, Pet., Töpfer, Ankerstr. 2.
— Aug., Zimmerm., Stationsstr. 8.
— Jak., Werkmstr., Katharinend. 30.
— Pet., Maurer, Artilleriestr. 73W19.
Zawar, Arn., Tschlr., Katharinend. 8.
Zawrun, M., Hdlr., Romanowstr. 125W8.
Zebakowski, Mart., Maurer, Schlocksche Str. 10.
Zeber, Marie, Frau, Marienstr. 45.
— Jan, Schmiedemstr., Pernau. Str. 12b
— Karl, Hg., Nikolaistr. 60W3.
— Krist., Zimmerm., Wolmar. Str. 1W6.
Zeberg, Fritz, Schmied, Gertrudst. 57.
Zebra, Wilh., Schmied, Wenden. Str. 19.
Zebul, Jan, Tschlr., Konradstr. 1.

Rud. Zech
Drogen u. Apothekerwaren
Pauluccistr. 3, Tel. 1418.
Anilin-, Alizarin- und Schwefelfarbstoffe, Pharmazeutische und Photographische Präparate der Farbenfabriken vorm. Friedr. Bayer & Co. Elberfeld.

Rud. Zech, 2. G., Handelsverm., Inh.: Rudolf Zech, Pauluccistr. 3, ☎ 1418.
Zech, Rud., Inh. d. Firma Rud. Zech, Romanowstr. 35W10.
Zechanowitsch, Kas., Töpfer, Windst. 1.
Zechowitz, Alex., Packer, Kiefernstr. 9.
— Ludw., Sortir., Duntenhöf. Str. 54.
Zederholm, Em., Wwe., Pernauer Str. 28
Zederstroem, Aug., Bierhdl., Kalnezeemsche Str. 155.
— Frdr., Tschlr., Säulenstr. 95.
Zedrin, Joh., Schlosser, Sprenkstr. 30.
Zeekur, Ans, Privat., Lagerstr. 63.
— A., Hdlr., Turmst. 31W4.
— Ant., Frau, Laubst. 20.
— Ew., Tschlr., Gymnastikstr. 27.
— Jak., Maurer, Kalnezeem. St. 123.
— Jan, Hdlr., Theringer Str. 32.
— Jan, Stauer, Gipsstr. 4a.
— Karl, Hsb., Michailstr. 2.
Zeekursne, Pet., Hsb., Kartonfabr., Emmastr. 21.
— J. P., Hdlr., Suworowstr. 52W7.
P. Zeelau, 2. G., Holz, Inh.: Peter Zeelau, Rathausplatz 15.
Zeelau. Sieh auch Zelau.
— Anna, Hdlrn., Holmstr. 9.
— Christ., Hausverw., Dampfstr. 45.
— Jak., Fuhrm., Rumpenhöfsche Str. 27
— Indr., Amtsbote, Revaler St. 28W4.
— Julie, Wirtin, Dampfstr. 45.
— Karl Andr.', Bmt., Rodenpoiser Str. 1
— Krischj., Zimmerm., Revalerstr. 9.
— Pet., Fuhrm., Alexanderstr. 126.
— Th., Hsb., Malermstr., Duntenhöfsche Str. 34, W. 1.
Zeelawin, Joh., Maurer, Hospitalstr. 16.
Zeemgal, Ed., Schwimmstr. 25W4.
— Ernst, Hdlr., Dorpater Str. 88W72.
— Jan, Vorarb., Schreyenbusch 2, 17.
— Mart., Hsb., Schreyenbusch 4, 13.
— Mart., Vorarb., Schreyenbusch 4, 20
Zeemin, Jan, Schuhm., Birkenstr. 12.
— Seb. Mart.', Bahnbmt., Popowstr. 3a
— Wilh., Hg., Unionstr. 6W10.
Zeewulin, Paul, Gravör, 2. Weidendamm, Schlachthof.
Zegge, Emilie, Schndrn., Kaukas. Str. 15
Zehberg, Emilie, Schndrn., Amalienstr. 7.

Ed. Zehder,
Karlsstrasse Nr. 11.
Telephon Nr. 104.

Ed. Zehder, 1. G., Landwirtschaftl. Geräte, Inh.: Ed. Zehder, Prok.: Otto Kundert, Karlsstr. 11, ☎ 104.
Zehder, Alexandra, Kassir., Romanowstr. 9.
— Alfr. Ed.', Kfm., Felliner Str. 4W7.
— Dav., Postbmt., Artilleriestr. 33W10.
— Ed. Heinr.', Inh. d. Firma Ed. Zehder, Nikolaist. 11W3, ☎ 3935.
— Jan, Schlosser, Marienstr. 126.
— Jur., Fuhrm., Obststr. 12, W. 1.
— Mar., Frl., Romanowstr. 9, W. 3.
Zehfeldt, Heinr., Priv., Sprenkstr. 34a.
Zehlen, Alfr., Kfm., Säulenstr. 6W3.
— Karl, Oekonom, Alexanderstr. 33W34.
— Rob., Schuhm., Gertrudstr. 113.
Zehley, Ludw., Amts-Drechslermstr., Elisabethstr. 10aW17.
— K., Masch., Thronf.-Boul. 31W30.
Zehlin, A., Hsb., Champetresche Str. 88.
Zehnfeldt, Joh., Priv., Eugenienstr. 20.
Zehr, Alex., Schuhm., Ritterstr. 111.
Zehrp, Matth., Kfm., Säulenstr. 22.
Zehrpe, Art., Dreher, Wendensche Str. 9
— Otto, Maurermstr., Ritterstr. 53, ☎ 1210.
Zehrs, Joh., Elektrotechn., Hospitalst. 35.
— Joh., Parkettm., Hospitalstr. 10W3.
Zehrus, Elis., Kol.-Hdl., Theaterstr. 7.
Zehs, Konst., Priv., Dünaburgerst. 24.
Zehsneek, Chr., Hsb., Waldstr. 13.
— Andr., Schlosser, Ritterst. 82W6.
— Fritz, Brieftr., Olivenstr. 5.
— Fritz Jan', Brieftr., Marienstr. 1W32
— Jan, Tschlr., Matthäistr. 60, W. 2.
— Joh., Hsb., Taubenstr. 28, W. 1.
Zeibes, Gust., Dw., Herrenstr. 26.
Zeichner, Jak., Schmied, Rumpenh. Str. 17
Zeifert, Friedr., Heizer, Turgenjewstr. 2.
Zeiko, Kondr., Maler, Mühlgr. Str. 4.
— Ossip, Landw., Schreyenbusch 2, 4a.
Zeikowski, Alex., Hdlr., Mosk. Str. 168a.
Zeiler, Joh., Buchdr., Taubenstr. 26W2.

Ch. Jürgensohn, Weingrosshandlung, Wallstr. Nr. 20, Telephon Nr. 106.

Zeilis, Ant., Bäcker, Gertrudstr. 119.
Zeimer, Alex., Wwe., Hsb., Doblensche Str. 4a.
— Alex., Wwe., Hsb., Dorotheenstr. 13.
— Alex., Wwe., Waschanst., Marktst. 2.
— J., Dw., Schmiedestr. 2.
— J., Waschanst., Inh.: Georg Monke, Marienstr. 48W4.
Zeip, Andr., Badeanst. u. Hsb., Moskauer Str. 47.
— Andr., Ing., Mosk. Str. 49, ⊶ 2605
— Aug., Hg., Baumstr. 3.
— Emilie, geb. Matthiesen, Wwe., Gertrudstr. 125.
— Gotth., Mech., Dorpater Str. 66.
— Pet., Feuerwehrm., Petersb. Ch. 4.
— Pet., Hdlr., Sternstr. 24W7.
— Wold., Tischlerei, Ritterstr. 30.
Zeipe, Jan Mart.', Hausverw., Karolinenstr. 25W9.
— Jur, Gerber, Unionstr. 69.
— Marta Marz', Frl., Ritterstr. 71W18.
— Tennis, Schlosser, Goldingerst. 2.
Zeireff, Joch. Boruch, Klempn., Dampfstr. 96W4.
— Kalm., Hdlr., Brückenstr. 9W2.
— Kalm., Stahlw.-Hdl., Asylst. 33.
A. Zeising, 2. G., Drogen, Inh.: Alex. Zeising, Scheunenstr. 1, ☎ 6318.
Zeising, Alex. Feod.', Inh. d. Firma A. Zeising, Herrenstr. 25W11.
Carl Zeiss, 2. G., Fabrik optischer Instrumente, Inh.: Die Carl Zeiß-Stiftung in Jena, Bevollm. für Riga: Karl Bindsell, Säulenstr. 34, ☎ 3319.
Zeitel, Faiw., Hdlr., Popowstr. 3a.
— Isr., Kol.-Hdl., Moskauer St. 22.
— Itzik, Weberstr. 6, W. 7.
Zeiter, Karl Joh.', Fb., Kirchhofsstr. 16.
Zeitlin, Alter, Hdlr., Kurmanowstr. 1.
— Heinr., Ing., Newastr. 8W6.
— Hirsch, Wraker, Mühlenstr. 123.
— Hirsch, Zunahtm., Karlsstr. 25, ☎ 2923.
— Itz., Hg., Mühlenstr. 20, W. 19.
— Leja, Wwe., Kurmanowstr. 29W1.
— Sch., Hg., 1. Weidendamm 10, W. 11.
Zeitungs-Artell, 2. Rigaer, Böttcherstr. 7
Zekanis, Andr., Böttcher, Seestr. 15.
Zekkul, Pet., Auff., Laborator. Str. 8.
Zekul, Friedr., Schlosser, Helenenstr. 19.
Zekur, Andr., Schndr., kl. Lagerstr. 26.
Zelau. Sieh auch Zeelau.
— Andr., Maler, Petersb. Ch. 6W45.
— Jan, Zimmerm., Kaugern. Str. 17.
— Joh., Schmied, Alexanderstr. 190.
— Th., Drahtz., Lagerstr. 36.
Zelaw, Indr., Kellner, Suworowstr. 80.
Zelchert, Joh., Frl., Kirchenstr. 4aW9.
Zelen. Sieh auch Zehlen.
— Jan, Maler, Sternstr. 11W13.
— Aug., Hg., Bärenstr. 11W15.
— Joh., Bmt., Atlasstr. 5.
Zelewitsch, J. J., Chef d. Materialverw., der Oreler Bahn, Ritterst. 33.
Zelewitz, Gust., Goldschm., Gerberstr. 1
— Alfr. Wilh.', Hg., Revaler Str. 35W8
— D., Kwh., Gertrudstr. 77.
— Ed., Zeichner, Suworowstr. 86, W. 2.
— Gust., Mech., Säulenstr. 83W27.
— Herb., Musikalienhdlr., Nikolaistr. 6.
— Karl, Hg., Bersohn. Str. 6W42.
— Marie Jul.', Schriftf., Nikolaistr. 6.
— Ottilie, Buchdr.-Wwe., Nikolaistr. 6.
— Salm., Kwh., Gertrudstr. 81.
Zelewski, Konst., Maurer, Pet. Ch. 107.
Zelge, Eleon., Wwe., Kirchenstr. 15W2.
Zelikow, Elisab., Wwe., Revaler Str. 41.

Zelin, Jan, Messerschm., Champetresche Str. 88.
— Ad., Hg., Wiesenstr. 1W25.
— Th., Maurer, Revaler Str. 77.
Zelinin, Grete, Wwe., Sternstr. 29W15.
Zelinski, Andr. Andr.', Auff., Kiefernstr. 13.
— Joh., Kfm., Postst. 6W5.
— Karl, Hg., Hospitalst. 21.
— M., Hdlr., Karlsst. 7W4.
— M., Schausp., Gertrudst. 38W8.
Zelizo, Ant., Schuhm., Ritterstr. 115.
— Arch. Step.', Bankbmt., Revalerstr. 42
— Nik., Buchbinder, Ritterstr. 51.
Zelke, Emma, geb. Groß, Wwe., Elisabethst. 75W32.
Zelkowitsch, J., Wäsch., Romanowstr. 111.
Zelle, Eveline, Hsbn., Nordstr. 8.
Zellenberg, Pet., Hsb., Schreyenb. 6, 12.
Zelling, J., Masch., Meinhardstr. 1a.
— Karl, Bmt., Moskauer Str. 179W13
Zellinski, Theod., Hg., Weberstr. 1.
Zelm, Andr., Bmt., Katharinend. 8W5.
— A., Frau, Marienst. 53.
— Adam, Maurer, Pokrowstr. 21.
— Anna, Bäckerei, Mühlenstr. 112.
— Anna, Schndrn., Antonienst. 15W12.
— Arth., Zahnarzt, Spr. 10—12 und 3—5, Wallstr. 12, ☎ 5909.
— Aug., Weber, Gymnastikstr. 25a.
— Ernst, Dw., kl. Sandstr. 12.
— Ernst Karl', Kontorbmt., Matthäistr. 28W3.
— Fritz, Mech., Antonienst. 15W27.
— Fritz, Zimmerm., Marienstr. 120.
— Jak., Auff., Schulenstr. 13W33.
— Jak., Kutscher, Petersb. Ch. 118.
— Jan, Böttcher, Gymnastikstr. 11.
— Jan, Hsb., Frauenburger Str. 4.
— Joh., Hg., Antonienst. 15W27.
— Joh., Schlosser, Revaler Str. 66.
— Jul. Joh.', Ing.-Chem., Zementfabr. Poderaa.
— Jur, Fuhrm.-W., Revaler Str. 68.
— Karl, Montör, Blumenstr. 8.
— Krist., Wwe., Alexanderstr. 78W69.
— M., Hebamme, Revaler Str. 66W6.
— Mart., Tschlr., Laborat. Str. 2W15.
— Mart., Zimm., Altenburger Str. 10.
— Marz, Zimm., Laborator. Str. 25.
— Mich., Hsb., Drosselstr. 33.
— Mich., Vorarb., 2. Weidendamm 38.
— Milda, Schulvorst., Dorp. Str. 47W1
— Olga, geb. v. Trompowsky, Kfm.-Wwe., Peterpaulsstr. 2W5, ⊶ 1739.
— Pet., Sattler, Wolmarsche Str. 8.
— Rud., Maurer, Hospitalstr. 31, W. 17.
— Wilh. Chr.', Wwe., Ritterstr. 8bW11
Zelmalneek, Wilh., Schlosser, Katharinendamm 17.
Zelme, Ed. J. Portier, Gertrudstr. 24.
— Eva, Hebamme, Gertrudstr. 24W16.
— Rob., Bahnbmt., Helenenstr. 23W3.
Zelmeraug, Georg, Telegr., Marienstr. 55
— J., Bahnbmt., Marienstr. 55W31.
— Jean, Frisör, Mühlenstr. 37.
— Joh., Frisör-Amtsmstr., Karolinenstr. 16W11.
— Luise, Wwe., Karolinenstr. 16W11.
Zelmin, A., Kol.-Hdl., Lagerstr. 49.
— A., Kwh., Laubstr. 5.
— Alex., Kfm., Newast. 36, ☎ 4452.
— Alex., Hgn., Dorotheenstr. 14W7.
— **Alfr., Techn., Helenenstr. 18, W. 16.**
— Andr., Hsb., Helenenstr. 18, Q. 1.
— Andr., Kfm., Revaler Str. 70W65.
— Anna, Wwe., Ritterstr. 72W17.
— Ans, Schndr., Kostromasche Str. 11W8

— Aug., Frl., Säulenstr. 25W7.
— Aug., Fleischer, Lubahnsche Str. 37.
— Aug., Vorarb., Nordst. 6W4.
— Berth. Gust.', Vorarb., Pilgerstr. 6.
— Christ., Zimmerm., Fockenhof. Str. 10.
— Fritz, Maurer, Färberstr. 11, W. 9.
— Fritz, Schlosser, Friedrichh. Ufer 12.
— Georg, Getränkehdl., Marienstr. 43.
— Gust. Alfr.', Seem., Alexanderstr. 109
— Hil., Schuhm., Gertrudst. 65.
— Hugo Pet.', Agron., Romanowstr. 4W6.
— J., Schndrmstr., Herrenstr. 14W1.
— Jak., Schlosser, Alexanderstr. 165.
— Jak., Schuhm., Theresenstr. 2W2.
— Jan, Hsb., Grandstr. 5.
— Jan, Maurer, Abgulden. Str. 8.
— Joh., Dw., Wendensche Str. 17.
— Joh., Plätterei, Birkenstr. 5.
— Joh., Exped., Seestr. 15, W. 14.
— **Joh., Hsb., Moskauer Str. 189.**
— Joh., Maurer, Marienmühlenstr. 2.
— Joh., Portier, Gertrudstr. 123.
— Julie, Aufw., Kirchenstr. 22.
— Karl, Hg., Lubahnsche St. 25W2.
— Karl, Mitinh. der Firma Alex. Bergengrün's Succ., Dir. d. Stadt-Diskontobank, Stadtverordn., Nikolaistr. 20W10
— Krist., Schlosser, Kalnezeem. Str. 187.
— Libe, Milchhdlrn., Charlottenstr. 46.
— Luise, Dw., Alexanderstr. 37.
— Luise, Hsbn., Moorstr. 38.
— Marie, Frl., Säulenstr. 25W7.
— Marie, Hsbn., Seestr. 15W15.
— Marie, Wwe., Grabenstr. 47W7.
— Mart., Fuhrm, Sprenkstr. 62, W. 40.
— Mart., Fuhrm., Unionstr. 29, W. 3.
— Mart., Schuhm., Olivenstr. 3a.
— Mik., Schndr., Alexanderstr. 119.
— Ottil., Frl., Dorpater Str. 85W13.
— P., Hsb., kl. Stationsstr. 11, Q. 1.
— Pet., Geschäftsf. bei A. Dombrowsky, 2. Weidendamm 25, W. 1.
— Pet., Hausverw., Gartenst. 15.
— Pet., Schlosser, kl. Lagerstr. 3.
— Pet., Tschlr., Marienstr. 126.
— Rob., Elektrotechn., Revaler Str. 47
— Rob., Portier, Gertrudst. 19W26.
Zelms, Jul., Lehrer, Matthäistr. 64bW5.
— Karl, Sattler, Rumpenhöf. Str. 2.
— Krist., Stellm., Torfstr. 6.
Zeltmann, Ans, Buffetier, Ritterstr. 73a.
— Jan, Zimm., Kurische Str. 3a.
Zemach, O., Mosk. Str. 62, ☎ 6539.
Zemaschko, D., Bierhdl., Rumpenh. Str. 19
Zemmer, Joh., Fuhrm., Obststr. 4.
Zemnalowski, Jos., Briefstr., Matthäistr. 40
Zena, Andr., Hsb., Rutzausche Str. 10.
Zenkowski, Ed., Schneidermstr., Gertrudstr. 25.
v. Zenowitz, Pet., Ing., Säulenstr. 64W6.
„Zensur", Verwaltung für Preßangelegenh. im Schloß 55, auswärtige Kurmanowstr. 13, ☎ 692. Sieh Register Seite 2
Zentner, Kath., Hsbn., Wolgund. Str. 58.
Zentral-Auskunftsstelle der deutschen Armenpflege, Albertst. 13W8, ☎ 3848.
Zentral-Bierversand (Inh. Jan Smukaus), kl. Jungfernstr. 4, ☎ 2290.
Zentral-Hilfsverein, Lettischer-, Pauluccistr. 2, ⊶ 4465.
Zentral-Vermittlungs-Büro, Königsstr. 15
Zentralmolkerei d. Balt. Landw. Genossenschaft, Plettenbergstr. 5, ⊶ 2060. Niederlage: Scharrenstr. 10, Tel. 2575
Zentralverein, Rigaer landw., Mühlenstr. 68, ☎ 4785, Konsumgeschäft ☎ 4304.

Karl Grünberg, Matthäistr. № 54, im eigenen Hause. Die besten Gummireifen der Welt.

Eigene Filialen: Mühlenstr., Ecke der Suworowstr., Tel. 325. Hagensberg, Waldstr. 4a, Tel. 3950. Weberstrasse, Ecke der Altstadt, Tel. 1569. Mitauer Chaussee 12, Tel. 3055.

Karl Grünberg, Matthäistr. № 54, im eigenen Hause. Telephon № 2402. Die besten Gummireifen der Welt.

Zentral-Waren-Depots, Gesellschaft der, Direktion: Präs. N. Fenger, Glieder: Paul A. Schwartz, C. G. v. Sengbusch, Ch. Drishaus.
Zenzer, Fritz, Töpfer, Fockenh. St. 12a.
Zenziper, S., Kleiderhdl., Königsstr. 22.
— Mos., Hg., Jesuskirchenstr. 7W2.
— Rub., Kfm., Romanowstr. 47W14.
— S., Damenschndr., Pferdestr. 7.
Zepaitis, Kas., Vorarb., Duntenh. Str. 7
Zepalin, F. J., Agent, Bischofsstr. 4W2.
Zepelowitsch, Mord., Holzhdl., Artilleriestr. 45, ⊶ 3631, wohnt Artilleriestr. 43.
Zeplin, Krist., Zeichner, Newast. 9W12.
— Andr., Schmied, Katharinenstr. 4W15.
Zeplinsky, Wik., Kol.-Hdl., Dünam. Str. 30
Zeplis, Rud., Schndr., RittERst. 18W6.
Zeplit, Georg, Vorarb., Nordecksh.Str.12b
— Jan, Montör, Schiffsstr. 26.
— Jur, Maurer, Kathol. Str. 3.
— Jur., Portier, Sprenkstr. 56a.
— Jw., Auss., Kurmanowstr. 6, W. 13.
— Math., Aufw., Ritterstr. 63, W. 6.
Zeplith, J., Massör, Schulenstr. 7W6.
Ed. Zepp, 1. G., Baltische Maschinenbau-Anstalt, Metall- u. Eisengießerei, Inh.: Ed. Zepp, Koll.-Prof.: J. Seidler, K. Adamsohn, A. Wilke, Grabenstr. 36—38, ⊶ 1986, Maschinenfabrik „Atlas", Atlasstr., ⊶ 3172.
Zepp, Ed., Inh. d. Firma Ed. Zepp, Atlasstr. 5.
— Pet., Gerber, Ebelshöffsche Str. 11.
Zeppin, Krischj., Tschlr., kl. Kandauerstr.12
Zepurit, Andr., Bildh., Mühlenstr. 18.
— Ernst, Dw., Taubenstr. 26, W. 11.
— Mich. Mich.', Bahnbmt., Kurmanowstr. 23, W. 22.
Zepurneek, Joh., Maler, Kirchenstr. 36.
— Karl, Zimmerm., Wendensche Str. 18.
— Otto, Wächter, Jungfernst. 19.
— Thom., Schmied, Feldstr. 4W23.
Zerbul, Dav., Verkäuf., Moskauer Str. 54.
— Joh. Dav.', Hdlr., Mühlenstr. 66W1.
Zerche, H., Bäcker, Thronfolgerboul. 23.
— Anna, Wwe., Sprenkst. 2W32.
— Osk. Leop.', Hg., Matthäistr. 18W38.
Zereschko, F., Maurer, Talstr. 5.
Zerfaß, K., Fabrikbmt., Weißenhöffsche Str. 6a.
— Mich., Kfm., Mühlenstr. 159W12.
Zerin, Ad., Tschlr., Alexanderst. 192.
— Jan, Fleischer, Augustenstr. 2.
— Joh., Hg., Säulenstr. 93W24.
— Joh., Tschlr., Alexanderstr. 165.
— Jul., Dw., Säulenst. 24.
— Karl, Bierhdlr., Petersb. Ch. 15W2.
— Karl, Schlosser, Seestr. 23W2.
— Karol., Wäsch., Palissadenstr. 33.
— Mart. Jan.', Bmt., Versohn. Str. 6.
— Nik., Lehrer, Marienstr. 110W30.
Zerit, Alex., Gärtn., Artilleriestr. 57.
Zerkas, Pet., Schuhm., Windauerst. 28.
Zerkes, M. J., Kfm., Schmiedestr. 66.
Zerkow, Mak., Maurer, Palissadenstr.25
Zerndt, Wera Jw.', Mühlenbes., Thronf.-Boul. 6W7.
Zernemann, Roche, Kol.-Hdl., Revaler Str. 48.
Zernichowski S., Alexanderstr. 2, ⊶ 6258
Zerpe, Jur., Fuhrm., Ritterstr. 42.
Zerpin, Fritz, Schmied, Kathol. Str. 28.
— Lilly, Bahnbmtn., Gustavstr. 1.
— Mikk., Schuhm., Gustavstr. 1.
Zerrin, Jak., Vorarb., Unionstr. 6.
Zers, Alex. Mich.', Hg., Kalnezeem. Str. 14.
— Fritz, Hsb., Hapsaler Str. 19.
— Jak., Hdlr., Säulenstr. 110W10.
— Joh., Schlosser, Säulenstr. 96W20.
— Mikk., Fuhrm., Alexanderstr. 138.
Zerwinski, Karl, Hsb., kl. Vegesacksh. 67.
Zesin, Elis., Frl., Schiffsstr. 38.
Zessulewitsch, Stan., Hdlr., Sprenkstr. 62.
Zetlin, Mowscha, Dr. phil., (Nauka und Snanije), Suworowstr. 24, ⊶ 5659.
Zetzsche, Paul Bogdan.', Betriebsleiter der Tonwarenfabr. Kerkovius u. Ko., Dünamünd. Str. 55.
Zewolin, Joh. Mart.', Pförtner, Laboratoriumsstr. 14.
— Marie, Hsb., Laboratoriumstr. 14.
„Zeylon", Malzkaffee-Rösterei, Inh. Larion Pluhm, Mühlenstr. 127.
Zezer, Jul., Dw., alte Mitauer Str. 9.
— Mich., Maurer, Seestr. 25.
Zibel, Jw., Dw., Alexanderstr. 30.
Zibeneek, Konr., Hsb., Krebsstr. 19.
Zibis, Wille, Kutscher, Revaler Str. 6.
Zibolewski, Georg Joh.', Fb., Bäckereistr. 8W8.
— Joh., Fb., Revaler Str. 23W11.
Zibruk, Fr., Bahnbmt., kl. Palissadenstr.6
Zibuljew, Matth., Hsb., Jarosl. St. 90.
Zibulski, Sieh Zybulski.
Zichowski, P., Masch., Dünaburg. Str. 25.
Zickardt, Konst., Mech., Pokrowstr. 24W23
Zickner, Osk., Kapellmstr., Alexanderstr. 44, ⊶ 1016.
Zidowitz, Sam., Privat., Altonaer Str.30
Ziebermann, Rifke, Wwe., Säulenstr. 76.
Ziegel, A., Malermstr., Dorp. Str. 38.
Ziegler, Friedr., Korresp., Schulenstr. 10.
— Abr. Jan', Makl., Marienstr. 29W4.
— Herm. Gust,', Werkmstr., Witebsker Str. 8.
— L., Kindergärd., Hdl., Scharrenstr. 19
— Leop., Hg., Marienstr. 29W4.
— Mari:, Hebamme der Fabrik „Prowodnik", Schienenstr. 8, W. 1.
— Walter, Hafenb.-Jng., Schulenstr. 13. ⊶ 6905.
Ziegler v. Schaffhausen, Fanny, WSR-Wwe., Elisabethstr. 35W4.
Ziemer-Dukowski, Heinr., Oberkellner, Nikolaistr. 5. Q. 3.
Zielenberg, Jan, Maurer, Matthäistr.90
Ziemny, Marcel, Marstallstr. 15W3.
Zierke, Hugo Joh.', Bb., Schlocksche Str. 10aW6.
Ziese, Aug., Schndr., Schützenstr. 19.
Ziefer, Arth., Schndr., Matthäistr. 52.
— J., Stadtwäger, Elisabethstr. 20aW23
— Joh., Wäger, Moskauer St. 2.
— Karl, Hg., Elisabethstr. 20aW23.

Eduard
Zietemann
Pianoforte- und
Harmonium-Magazin
Sünderstrasse 9.

Eduard Zietemann, 2. G., Musikal. Instrum., Inh.: Eduard Zietemann jun., Sünderstr. 9, ⊶ 6511.
Rigaer Lederfabrik Louis Zietemann, 2. G., Kommand.-Ges. Offene Gesellschafter: Jul. Prüffert und Karl Goeschel, Duntenhof Str. 11.
Zietemann, Burch., Jng., Alexanderstr.85
— E., Musiklehrer, Suworowstr. 47W8.
— Eduard, Inh. d. Firma Ed. Zietemann, Mühlenstr. 48, ⊶ 1737.
— Karl, Hg., Dorpater Str. 56W14.
— Klara, Frl., Kirchenstr. 7W6.
— Konkordia, geb. Thieme, Wwe., Alexanderstr. 85W18.
— Louis, Kfm., Friedensstr. 12, W. 16.
— Malw., Wwe., Mühlenstr. 48W17.
Zietz, Grig., Dw., Seestr. 35.
— Ed., Schuhm., Schreyenbusch 1, 24.
— Georg, Instr.-M., Ritterst. 51W10.
— Gust., Schuhm., Artilleriestr. 70.
— Joh., Frisiersalon, Stallstr. 1, W. 1.
— Karl, Maurer, Laboratoriumstr. 17.
— Leonh., Amts-Hutm.-Mstr., Alexanderstr. 34.
Ziffersohn, Mart., Materialverw., Jutemanufakt. am Stintsee.
Zigra, Ab., Musiker, Taubenstr. 39.
— Elis., Wwe., Petersb. Ch. 80.
Zigrat, Pet., Musiker, Revaler Str. 32.
— Emilie, Schndrn., Gertrudstr. 113.
— Mart., Tschlr., alte Mitauer Str. 28.
Zigrinow, Pet., Kwh., 2. Weidendamm 3
Zigus, Ed., Hsb., Kol.-Hdl., Milchstr. 14.
— Ed., Masch., Olivenstr. 1W11.
— Ant., Untern., Schulenstr. 18.
— Jan, Vorarb., Dampfstr. 80.
— Joh., Reisender, Nikolaistr. 69W13.
— Joh., Rentn., Petersb. Ch. 125.
Zihlit, Eva, Wwe., Amboten. Str. 18.
— Aug., Bierhdlr., Marienstr. 91.
Zihmur, Jan, Kellner, Pernau. Str. 23
Zihn, Jan, Schmied, Maistr. 9.
Zihnis, Sam., Hsb., Unionstr. 51.
Zihrul, Sieh auch Zirul.
— Eva, Wwe., Nikolaistr. 60, W. 14.
— Ottilie, Lehrerin, Nikolaistr. 60W14.
Zihrit, Marz, Fuhrm., Jutestr. 5.
Zihse, Jak., Hausverw., Wasserst. 9.
Zihser, Aug., Schndr., Schmiedestr. 74.
Zikalenok, Luka, Gend., Rodenpoiser Str. 15.
Zikart, Joh., Mech., Pokrowstr. 19, W. 8.
— Karl, Hg., Grabenstr. 9.
Zikowski, Ed., Aelterm. d. Uhrm. Amts, Gesch.: kl. Schmiedestr. 11, wohnt kl. Sandstr. 3W6.
Zikste, Luise, Diakonissin, Säulenstr. 64.
Zikulenko, Nik. Wass.', Lehrer, Dorpater Str. 65.
Zikunow, Anna, Schndrn., Peterholmsche Str. 19.
Zildermann, Nik., Waffenstr. 9.
Zilewitsch, S., Kinderwagen u. eiserne Betten, Moskauer Str. 64, ⊶ 4869.
Zilewitz & Sleser, Mech. Werkst., Moskauer St. 61.
Zilin, Pet., Hg., Wenden. Str. 13W54.
Zilinski, Karl Jan', Organist, Säulenstr. 94W12.
— A., Wwe., Dorotheenstr. 1W10.
— Hilda, geb. Schlüter, Kustodin im Museum, Nikolaist.
Zilke, J., Schuhm., Ritterstr. 121.
Zillatus, Lina, Wwe., Kurmanowstr. 23.
Zillmer, Joh., Masch., Dünam. Str. 32.
Zilp, Jan, Schuhm., Kemmern. Str. 2.
Zilweks, Jan, Bmt., Wenden. Str. 29W2
Zilwezit, Krist., Wwe., Gertrudstr. 73W23
Zimachowitz, Jul. Mich.', Bahnrevisor, Jng. Techn., Romanowstr. 27W3.
— Sam., Klempner, Sprenkstr. 43W24.
Zimanowitsch, O. W., Masch., Eugenienstr. 3.
Zimansky. Sieh Szymanski.
Zimbalowsky, M., Klempner, Schlocksche Str. 27, W. 6.

Wein- u. Austern-Stuben **Otto Schwarz.** **Wein-, Delikatessen- u. Cigarren-Lager**
Basteiboulevard Nr. 2, Telephon Nr. 88. Basteiboulevard, Ecke der Kalkstrasse.

Zimber, Stan., Vorarb.-, Nordstr. 24.
Zimberg, Joh. K., Schuhm., Pokrowstr. 20W26.
Zimbol, Mos., Schuhm., Palissadenstr. 12.
— Herm., Auff., Säulenstr. 13.
— Jak., Hdlr., Bäckereist. 7W6.
Zimbul, Karl, Hausverw., Schreyenbusch 2,41.
— Karol., Wwe., Peterholm. Str. 2W17
Zimdin, Jan, Dw., Aahof. Str. 2.
— Otto, Maler, Ritterst. 44W25.
— Rein, Hg., Dampfstr. 68.
Zimkin, Benj., Holzhdlr., Gertrudstr. 63, ⊶ 4187.
— Sim., Holzhdlr., Sadownikowstr. 13,
— Js., Hdlr., Mosk. Str. 59, ⊶ 5983.
— Jzig, Holzhdlr., Steinstr. 13W3.
— Leib, Schuhm., Sprenkst. 11W36.
— Salm, Holzhdlr., Smolensker Str. 6.
— Schewel, Hg., Romanowstr. 100W18.
Zimkin u. Timkin, Mosk. Str.59, ⊶5983
Zimkind, S., Speisehaus, Romanowstr. 139.
Zimman, Aug., Portier, Industriestr. 42.
Zimmer, Elise, Wwe., Bürgerstr. 8.
— Jan, Bierhdl., Schreyenb. 2,10a.
— Paul, Mälzer, Gertrudstr. 113.
v. Zimmermann, Karl, vereid. Rechtsanw., Spr. 10—1 u. 3—4, Basteiboul. 6, ⊶ 197. Wohn.: Elisabethstr. 17, ⊶ 3797.
— J., SR-Wwe., Alexanderstr. 31W11

Jul. Heinr.
Zimmermann
Musik-Instrumente
Scheunenstr. 15. Telefon 1887.

Jul. Heinr. Zimmermann, 2. G., musikal. Instr., Inh.: Jul. Heinr. Zimmermann, Bevollm. August Zimmermann, Geschäftsf. in Riga: Alex. J. Andersen, Scheunenstr. 15, ⊶ 1887, Postfach 381.

Hermann Zimmermann
Uhrmacher.
Pferdestr. 27 Haus Kymmel.

Zimmermann, A., Dw., Kalnez. Str. 14.
— A., Schndr., Stegstr. 9, ⊶ 6166.
— Andr., Maler, Matthäist. 29.
— Anna, Frl., Sternstr. 10W5.
— Anna, Wwe., Artilleriestr. 11, W. 8.
— Anna, Wwe., Domplatz 7W3.
— Anna, Wwe., kl. Grabenstr. 4.
— Aug. Alex.', Lithogr., Ernestinenstr.17
— Christ. Otto', Hg., Schützenstr. 13W12
— Daniel, Advokat u. Dispacheur, Spr. 10—1 u. 3—4, Basteiboul. 6, ⊶ 197,
— Emilie, Schndrn., Scheunenstr. 16W9.
— Ernst Karl', Werkmstr.-Geh., Säulenstr. 108.
— Ernst, Tschlr., Adolfstr. 9, W. 7.
— F., Mech., Säulenstr. 53, W. 8.
— Fr., Schiffskapt., Ballastdamm 64a.
— Franz., Frl., Lehrerin, Gertrudstr. 6.
— Fritz, Hg., Elisabethstr. 1W1.
— Fritz, Hausverw., Rodenpoiser Str.46
— Georg, Bauuntern., Schoonerstr. 3.
— Gust., Hg., Schützenstr. 13W27.
— Gust., Postbmt., Suworowstr. 20.
— Heinr., Modelltschlr., Dünamündsche Str. 31.
— Heinr., Priv., Laubstr. 5.
— Herm., Uhrengeschäft: Pferdestr. 27, Wohn.: Schwalbenstr. 4.
— Hugo Alex.', Buchb., Lagerstr. 39.
— Jenny, Hsverw., Fuhrmannsstr. 12.
— Joh. Jak.', Exped.-Geh., Sassenhofsche Str. 9.
— K., Frl., Lagerstr. 44, W. 7.
— Karl., Techn., Säulenstr. 111W8.
— Karl, Tschlr., Friedensstr. 17b.
— Karl, Tschlr., Mitauer Ch. 58.
— Karol., Lehrn., Gertrudst. 6W5.
— Kath., Wwe., Hsb., Mühlgrab. Str. 8.
— Lulu, Frl., 1. Weidendamm 5W4.
— M., Frl., Alexanderstr. 31W10a.
— Marie, Wwe., Gertrudstr. 6, W. 5. ⊶ 3785.
— Mart., Schiffskapt., Hsb., Tempelstr. 3.
— Math., Frl., Brunnenstr. 6W3.
— Nik., Schmied, Waggonstr. 3.
— Paul Christ., TR, Gouv.-Bmt., Goldinger Str. 18.
— Rob., Bmt., Kalnezeem. Str. 10.
— Rud., Dr. phil., Oberlehrer, Kirchenstr. 36W18.
— S., Schlosser, Atgasen. Weg 5.
— Theod., Dr. med., Spr. 9—11 **und** 4—6, **Marienstr. 47, W. 4.**
— Theod., Setzer, Mitauer Ch. 52.
— Theod. Dan.', Rechtsanw.-Geh., Basteiboul. 6W1.
— Wilh. Jak.', Kassir., Nikolaistr. 69b.
— Wold., Spark.-Bmt., Mosk. Str. 121.
Zimmur, Joh. Jak.', Bmt., Hilfsst. 13W3
Zimotik, Alois, Vorarb., Peterholmsche Str. 4.
Zimpol, A., Priv., Romanowst. 58W18.
Zimse, Joh., Schlosser, Alexanderstr. 188.
Zimseet, Jan, Kol.-Hdl., Adlerst. 18.
Zimtin, Pet., Bildereinrahm., Talsensche Str. 19.
Zinai, Karl, Hsb., Bauskesche Str. 23.
Zinat, Aug., Tschlr., Ritterstr. 39.
Zinau, K., Fleischhdl., alte Mitauer Str. 29, ⊶ 4273.
— Karl, Fleischer, Bausk. Str. 26.
Zinck. Sieh auch Zink.
— Jna, geb. Skribanowitz, Mitinh. d. Firma Th. Skribanowitz, vorm. Emil Fimian, Schulenstr. 13W2, ⊶ 6924.
— Rud., Kand. theol., Oberlehr., Thronfolgerboul. 8W3.
Zindler, Amalie, Landw.-Fr., Schulenstr. 20.
Zinet, Alide, Kassir., Dorpater Str. 45
— Pet., Hg., Dorpater Str. 45W8.
Zingelmann, Elis., Hgn., Alexanderstr.153
— Ed., Fleischer, Marienstr. 90.
— Else Herm.', Bmtn., Alexanderstr.153
Zinger, Anna, Prof.-Wwe., Alexanderstr. 31W11c.
Zink. Sieh auch Zinck.
— Heinr., Kfm., Marienstr. 56W26.
— Krist., Musiker, Birkenstr. 12, W. 4.
— Rud. Ernst', Schloßst. 24W13.
Zinkasch, Pet., Dw., Dünaburger Str. 23
Zinke, Karl, Reisender, Romanowstr. 29.
Zinken, Meier, Auff., Katharinend. 35.
Zinkowski, Ed., Schndr., Mühlenstr. 63.
Zinmann, Isr., Schuhm., Moskauerstr. 47.
Philipp Zinn, 2. G., Landesprod., Inh.: Lippmann Phil. Zinn, Pauluccistr.7 ⊶ 2442.
Zinn, Philipp, Cand. rer. merc., Inh. d. Firma Phil. Zinn, Pauluccistr.7W5
— Jan, Destillat., 1. Weidendamm 3.
Zinnat, Aug., Untermstr., Wendensche Str. 13W2.
Zinnau, Elis., Wwe., Säulenstr. 88,
— Karl, Fleischhdl., Mitauer Ch. 10. ⊶ 6894.
— Karl, Schlosser, Säulenst. 34W23.
Zinne, Aug., Bierhdl., Bullen. Str. 6.
— Ed. Jan.', Materialverw., Irmlau. Str. 3.
— Hans, Bierhdl., Schlocksche Str. 40a.
— Heinr., Bauuntern., Schlockschestr. 78.
— Marg., Wwe., Hsb., Schlock. Str. 78.
Judel Zinnemann, 2. G., Manuf.- u. Kurzwaaren, Inh.: Jud. Zinnemann, Herrenst. 5, ⊶ 3776.
L. Zinnemann, 2. G., Schneiderei-Art., Inh.: Chaim Leib Zinnemann, Münzstr. 2.
Zinnemann, Judel, Inh. d. Firma Judel Zinnemann, Neustr. 25, W. 8.
— Leib, Inh. d. Firma L. Zinnemann Münzstr. 7.
Zinnis, Aug., Hebamme, Marienstr. 55.
— Jak., Maurer, Zeisigstr. 1.
— Joh., Schaffn., Mitauer Ch. 35a.
— Jur, Fuhrm., Dondangen. Str. 8.
— Lotte, Hsbn., Dondangen. Str. 8.
— Marie, Schndrn., Zeisigstr. 1.
— Willi, Schmied, Irmlau. Str. 5.
Zinnit, Dor., Hsbn., Zementstr. 9.
— Ed., Tschlr., Sprenkstr. 67W29.
Zinnius, Alex., SR, Inh. der Alexander-Apotheke, Pharmazeut d. Gouv.-Medizinalabth., Alexanderstr. 101, Q. 5.
— Alex. Alex.', Pharm., Alexanderstr.101
— Bruno Alex.', Techn., Rodenpoiser Str. 66W2.
— Elisab., Frl., Mühlenstr. 74.
— Erich, Chem., Seestr. 2.
— Joh. Hans', Werkmstr., Baldohnsche Str. 1.
— Krist., Schlosser, Hospitalstr. 47W12.
Zinowitsch, Jan, Masch., Pernauerstr.12b.
— Pet., Hdlr., kl. Lagerst. 8.
Zinowski, F., Zahnarzt, Spr. 10—1 u. 3—5, Scheunenstr. 19, W. 6.
— A., Hg., Bischofsst. 8W6.
— Ans, Hsb., Fuhrmannsstr. 15.
— Eug., Prov., Apotheke, Jesuskirchenstr. 11, ⊶ 2672.
— E. J., Oberstltn., Matthäistr. 38.
— Milda, Hdlrn., Talsen. Str. 6.
— Nat., Schndrn., Turmstr. 33.
— Otto, Schmied, Färberst. 14.
— Frisör-Wwe., Newastr. 34W4.
Zintius, Alex., Stauer, Grenzstr. 6.
Zinzadse, Konst., Strb.-Kontr., Windstr.1
Ziolkewitsch, Mikel, Schuhm., Sprenkstr. 65.
Ziomek, Franz., Wwe., Säulenstr. 29W7.
— S. M., Dom. Verw. Bmt., Säulenstr. 29W7.
Zipinski, Ant., Diener, Elisabethstr. 83.
Zipow, Kalm., Buchbinderei, Schmiedestr. 76, W. 2.
Zippel, Bernh., Kassir. u. Prokur. d. Wolga-Kama-Kommerzbank, Felliner Str. 8W11.
Zippersohn, Pet., Dw., Alexanderstr.101
Zippert, Ed., Kfm., Neustr. 24, ⊶ 2851.
Zippul, Pet., Hsb., Schreyenbusch 4, 20.
Zippun, Wlad., Kb., Petersb. Ch. 88.

Karl Grünberg, Matthäistr. № 54, im eigenen Hause, Telephon 2402
Die besten Gummireifen der Welt.

Nur importierte Weine in grösster Auswahl.

Zipriantschik, Ant., Hg., Mühlenstr. 15.
Zipsi, Wilh., Hausverw., Jesuskirchenst.1
— Jak., Böttcher, Nordstr. 25W1.
Zipul, Kr., Tischlr., Gertrudst. 47.
Ziranka, Adelh., Schndrn., Alexanderst.106
— Herm., Schlosser, Alexanderstr. 174.
— Paul, Tischlr., Wenden. Str. 32.
— Wold., Sattler, Alexanderstr. 106.
Zirin, Joh., Maurer, Rabenstr. 13W11.
Zirk, A., Hdlr., Trinitatisstr. 9W2.
Zirkel, Alfr., Ing., Alexanderstr. 13W11.
Zirkin, Iw., Tischlr., Kuckuckstr. 24.
Zirkum, Iw., Kol.-Hdl., Gertrudstr.4W12
Zirkunow, H., Lehrer, Alexanderstr. 147a
Zirkus Salamonski, Pauluccistr. 4.
Zirkwitz, Rud. Heinr.', Architekt, Gertrudst. 1, ☎ 1450.
Zirlinsprinzsohn, Leiba, Steinh., Marstallstr. 14W1.
Zironok, Phil., Tischlr., Charlottenstr.17
Zirpon, Jak., Hdlr., Kurmanowstr. 16.
Zirrit, Ant., Werkmstr., Pilgerstr. 4.
— Berta, Wwe., Romanowstr. 50W7.
— Dav., Dw., Mühlenst. 42.
— Harry, Hg., Katholische Str. 58W19.
— Indr., Kwh., Katholische Str. 58.
— Joh. M., Kanarienzücht., Romanowstr. 74.
— Louise, Frau, Revaler Str. 82.
— Marie, Vorarb., Hospitalstr. 9.
— Pet., Tischlr., Wenden. Str. 18W7.
Zirs, Adam, Drechsl., Peterholm. Str.19
— Jak., Maurer, Altgasenscher Weg 13.
J. Zirul, 2. G., Kolonialw., Inh.: Jahn Sausmann, gen. Zirul Reval. Str. 88 ☎ 2997.
Zirul. Sieh auch Zihrul.
— A., Oekonom, Mosk. Str. 197.
— A., Schlossermstr., Dorp. Str. 16.
— A., Tischlr., Sprenkstr. 22.
— A., Wwe., Laboratoriumstr. 25W3.
— A., Wwe., Maurerstr. 10W14.
— Alex., Fuhrm., Gertrudstr. 109.
— Alfr., Kfm., Dorp. Str. 29W4.
— Andr., Hsb., Gärtner, Kandauerst. 24
— Andr., Sattler, Dünamünd. Str. 48.
— Anette, Wwe., Suworowst. 106W37.
— Anna, Hdlrn., Marienstr. 134W28.
— Anna, Wwe., Hebamme, Kaukasische Str. 1.
— Anna, Kwh., Adlerstr. 6.
— Art. Joh.', Fb., Peterholm. Str. 11.
— Aug., Bankbmt., Kalkstr. 7W5.
— Aug., Hsb., kl. Vegesacksholm 54.
— Aug., Mech., Sprenkst. 69W12.
— Aug., Tischlr., Maistr. 6.
— Aug., Untermstr., Mosk. Str. 197.
— Christ., Feldscher, Bachstr. 6.
— Christ., Kurzw.-Hdl., Dampfstr. 94.
— Dore, Hsbn., Unionstr. 70.
— E., Kol.-Hdl., Gertrudstr. 42.
— Ed., Pumpenmacher, Schreyenb. 2, 22
— Ed., Schaffner, Friedensstr. 12. W. 12.
— Ed. Andr.', Maler, Romanowstr. 54.
— Elisab., Wwe., Grenzst. 18.
— Emilie, Frl., Hsbn., Treyden. Str.6
— Emilie, Lehrerin, Romanowstr. 29.
— Ernst, Schlosser, Altenburg. Str. 9.
— Eva, Wwe., Ritterstr. 41W17.
— Fritz, Maler, Revaler Str. 65W11.
— Fritz, Maler, Sprenkstr. 33.
— Fritz, Wächter, Dünamünd. Str. 22.
— Georg, Schaffn., Olivenstr. 7.
— Gust., Böttcher, Essenhöf. Str. 7.
— J., Brothdl., Romanowstr. 50W1.
— J., Fuhrm., Stintseestr. 17.
— Jak., Maurerpol., Maurerstr. 2.
— Jak., Port., Schützenstr. 5.

— Jan, Dw., Martinshöf. Str. 10.
— Jan, Hsb., Grenzst. 24.
— Jan, Gummizuschndr., Fuhrmannsstr. 36.
— Jan, Maurer, Laboratoriumsstr.7W21
— Jan, Schlosser, Kandauer Str. 9.
— Jan, Schmied, Lubahnsche Str. 13W10
— Jan, Vorarb., Sägerstr. 2.
— Jegor, Schlossermstr., Mosk. St. 19.
— Indr., Dw., Dünamünd. Str. 28.
— Indr. Petr.', Lehrer, Lagerstr. 47W8
— Joh., Dreher, Essenhöfsche Str. 7.
— Joh., Hausverw., Peterholmstr. 11.
— Joh., Holzhdlr., Mittelstr. 5, W. 5.
— Joh., Inh. d. Firma J. Zirul, Revaler Str. 88.
— **Joh., Postbmt.**, Hofesstr. 8.
— Joh., Schlosser, Bersohnsche Str. 2.
— Joh., Schmied, Petersb. Ch. 113W9.
— Joh., Untern., Spargelstr. 5, W. 40.
— Joh. Mart.', Hg., Schienenstr. 6.
— Jula, Frl., Hsbn., Treyden. Str. 6.
— Julie, Frl., Kurmanowstr. 10.
— K., Maler, Ritterstr. 73.
— Karl, Dw., Seestr. 27.
— Karl, Dreher, Essenhöfsche Str. 7.
— Karl, Maler, Matthäistr. 40W55.
— Karl, Monteur, Revaler Str. 81.
— Karl, Schlosser, Kaugernsche Str. 5.
— Karl, Schlosser, Schlocksche Str. 35a.
— Karl Jan', Tischlr., Feldstr. 5.
— Kath., Wwe., Blumenstr. 9W5.
— Krisch, Kol.-Hdl., Revaler St. 90.
— Krist., Zimmerm., Kownosche Str. 15.
— Laur., Müller, Sternstr. 11.
— Lisa, Wwe., Revaler Str. 80W2.
— M., Bäckerei, Revaler Str. 81.
— M., Dreher, Wiesenstr. 3.
— M., Koch, Todlebenb. 7, Q. 9.
— Made, Hebamme, Dünaburg. Str. 40.
— Marie, Frl., Hsbn., Treyden. Str. 6
— Marie, Hsverw., Hofesstr. 8.
— Marie, Schndrn., Duntenh. St. 2.
— Marie, Schndrn., Pokrowstr. 19W13.
— Mar., Wwe., Matthäistr. 61, W. 14.
— Mar., Hsb., Wwe., Revaler Str. 81.
— Marie, Wwe., Hsverw., Frauenburg. Str. 6.
— Mart., Bierbude, Suworowstr. 39.
— Mart., Hsb., Besucher, Ernestinenstr.36
— Mart., Vers.-Agent, Dorp. Str. 20.
— Marta, Wwe., Matthäistr. 61W15.
— Mik., Auss., Alexanderstr. 166.
— Mik., Hsb., Adlerstr. 12aW17.
— N., Bahnbmt., kl. Palissadenstr. 8.
— Olga, Wwe., Adlerstr. 20W13.
— Ottilie, Kindergärtn., Schienenstr. 8.
— Pet., Dw., Thronfolgerboul. 19.
— Pet., Färber, Artilleriestr. 51.
— Pet., Plätterei, Revaler Str. 70.
— Pet., Hg., Dampfst. 94W9.
— Pet., Hsb., Bienenstr. 6W4.
— Pet., Hsb., Goldarb., Artilleriestr.36
— Pet., Hsb., Petersb. Ch. 32.
— Pet., Landw., Unionstr. 70.
— Pet., Lehrer, Gertrudstr. 106, W. 3.
— Pet., Priv., Helenenstr. 18W2.
— Pet., Schlosser, Suworowst. 140.
— Pet., Schmied, Dorpater Str. 101.
— Pet., Waschanst., Gertrudstr. 22W21.
— R., Fbm., Ritterstr. 115W48.
— Rob., Zimmerm., Färberstr. 2.
— Wilh., Tischlr., Torfstr. 1.
— Wold., Portier, Alexanderstr. 2W30.
Zirulnikow, Abr., Schuhm., Säulenstr.93
Zirvit, Thom., Zollbes., alte Mit. Str.40
Zirzanow, Wladisl., Lehrer, Marienstr. 103W26.

Zirzen, Andr., Hsb., Mühlenst. 27.
— Anna, Wwe., Ebelshöf. Str. 1.
— Jan, Schuhm., Marienstr. 105.
Zisch, Franz, Dw., Alexanderstr. 21.
Zisewsky, Herm., Friedr.', KS, Rathausplatz 3, W. 3.
— Anna, Leont., Bmtn., 1. Weidend. 3.
— Gertr., Bmtn., 1. Weidendamm 3.
— Klem., Wwe., 1. Weidendamm 3.
Ziska, K., Schmied, Elisabethstr. 19.
— Joh., Masch., Elisabethstr. 19.
Zisser, Chaim Schmer', Schuhm., Ritterstr. 71.
Zitowitsch, Hel., Pension, Alexanderstr.34
Zitowitz, Warw., Frl., Gertrudstr. 72.
Zitron, G., Klempnerwerkst., Suworowstr. 51b.
— Jtz., Schuhm., Newastr. 7.
— Max, Schndr., Lazarettstr. 2.
— S., Fleischhdlg., Marienstr. 10, ☎ 6317.
— Sal., Fleischer, Gerberst. 1.
Zitz, Joh., Frisör, Marienstr. 39.
Ziunet, Wik., Schlosser, Alexanderstr. 78
Ziunischik u. Ko., Dielenbohner, Gertrudstr. 109, ☎ 5040.
Ziwian, S. D., Holzhdlr., Schwimmstr.19, ☎ 6586.
Zizer, Soph., Hsbn., kl. Bullensche St. 12
— F., Schndr., Lärmstr. 11W1.
Zizyn, Nik. Iw.', Hsb., Gertrudstr. 2.
Zlaff, Chaim, Schndr., Theaterboul. 9.
Zlotowska, Regina, Arzt, Spr. 10—12 u. 4—5, Sandstr. 34W3.
v. Zoeckell, Virginie, Kirchenstr. 4W5.
Zoehfeldt, Magd., Frau, Säulenstr.41W1.
Zoepf, Fritz, Buchhdlr., Schwarzenh.Str.14
Zoepfer, Berta, Wwe., Romanowstr. 35.
Zoepffel, John, dispon. Dir. der Firma Ges. der Rig. Baumwollspinnerei und Bandweberei, Dir. der A.-G. vorm. Starr & Ko., Theaterboul. 4, ☎ 1533
— Berta, Dr.-Wwe., Romanowstr. 35, ☎ 6709.
— Ida, Frl., Elisabethstr. 2W5.
— Rud., Kand. phil., Redaktör d. Rig. Zeitung, Packhausstr. 5W7, ☎ 4518.
Zoephels, Aug. Alex.', Bürobmt., Alexanderst. 127W20.
— Reinh., Frisör, Alexanderst. 127W20.
Zolk, Jul., Schuhm., Dünaburg. Str. 49.
Zollamt, Dünauser, ☎ 89, Zoll-Rayon, ☎ 451, Exportabt. ☎ 6279.
Zoll-Artell, ☎ 380.
Zoll-Klarirer-Zimmer, ☎ 3888.
Zollenkopf, Rob., Schlosser, Obststr. 8.
— Dor., Wwe., Obstst. 2.
Zorn, Adelh., Wwe., Romanowstr. 40.
— Arth., Prok. d. Zweigkont. d. Kommerzbank, Schwimmstr. 26, W. 9.
— Joh., Zimmerm., Talsen. Str. 13W12.
Zrazewski, S. L., Oberl., Marienstr. 56.
Zubbe, Karol., Wwe., Gertrudst. 75.
Zube, Joh., Hsb., Marienstr. 43, W. 8.
— Elfr. Bernh.', Stenogr., Taubenstr. 37
— Ottilie, Wwe., Marienst. 104.
— Wilma, Hgn., Marienstr. 104W18.
Zuber, Krist., Hsb., Petersb. Ch. 64.
Zuchowski, Woiz. Hippol.', Spinnmstr., Windst. 16W7.
Zuchtstall, Torgel. Str., ☎ 65.
A. Zucker, 2. G., Lumpen und altes Eisen, Inh.: Aron Zucker, Sprenkstr. 46, ☎ 1684.
Zucker, Andr., Masseur, Marienstr. 39.
— Aron, Hsb., Inh. d. Firma A. Zucker, Sprenkstr. 46, ☎ 1648.
— Ch., Lombard-Bmt., Popowstr. 3a.

Karl Grünberg, Matthäistr. № 54, im eigenen Hause. Die besten Gummireifen der Welt.

Ch. Jürgensohn, Weingrosshandlung, Wallstr. Nr. 20. Telephon Nr. 106.

— Jak., Bäcker, kl. Lagerstr. 44c.
— L., Hg., Sprenkstr. 46.
— Olga, Hebamme, Marienstr. 39, Q. 1.
— Willi, Schndr., Mitauer Ch. 29.
— Wold., Bierhdl., Matthäistr. 100.
Zuckerbäcker, Einfahrt, Elisabethstr. 71.
H. Zuckermann, 2. G., Kleiderhdl., Inh.: H. Zuckermann, Kalkstr. 5, ☎ 2634, Kontor: Wallstr. 15, ☎ 4179
Mendel Benjamin Zuckermann, 2. G., Eisen- u. Stahlwaren, Inh.: Mendel Zuckermann, Dampfst. 33, ☎ 5019.
Zuckermann, Dav., Hg., Eliasst. 22.
— Herm., Inh. der Firma H. Zuckermann, Pauluccistr. 19W21.
— Mend., Inh. der Firma Mend. Benj. Zuckermann, Dampfstr. 82.
— N., Hdlr., Sadownikowstr. 15, W. 6.
— R., Hdlr., Hilfsstr. 12W3.
Zuckersuck, Th., Agent, Romanowstr. 62. ☎ 3808.
— Theod. Theod.', cand. rer. merc., Bankbmt., Alexanderstr. 36W16.
Zudre, Gedd., Vorarb., Duntenh. St. 48
Züfle, Laura, Kassirn., Industriest. 10.
Zühlke, Rob., Tschlrmstr., Peterholm. Str. 6.
Zündhütchenfabrik, sieh Sellier u. Bellot.
Zürich, Hessel, Heuhdl., Mosk. St. 124.
Zuger, N., Schlosser, Kurmanowst. 10.
Zughaus, Karol., Wwe., Taubenst. 30.
— L. Schiffskapt., Hsb., Dünam. Str. 8.
Zukain, Alex., Kanzleibmt., Säulenstr. 57
— Ad., Seem., Matthäistr. 139.
— Aug., Dw., Albertstr. 11.
— Aug., Schlosser, Mühlgrab. Str. 1.
— Rud. Karl', Tschlr., Alexanderstr. 69W2
Zukur, Anna, Weberin. Windauer Str. 9
— Dor., Theaterboul. 10W11.
— Jan, Mineralw.-Fabrik, Säulenst. 80,
— Karl, Zimmerm., Suworowstr. 131.
— Lisa, Wwe., Alexanderstr. 68.
— Rein, Kutscher, Gertrudstr. 63.
Zukurin, Oss., Schaffn., kl. Palissadenstr. 6.
Zumakow, Ben., Kunstmaler, Mühlgrab. Str. 2.
Zumpst, Konst. Mart.', SR, Doz. am Pol., Felliner St. 2a, W 3.
Zunabel, Andr., Verkäuf., Matthäistr. 74.
— Anna, Kwh., Gogolstr. 7.
— Pet., Dw., Kurmanowstr. 6W20.
— Rob., Schiffszimm., Hasenh. Ufer 22.
Zunsky, Alex., Kutscher, 2. Weidendamm 19, W. 8.
Zupial, John, Gießer, kl. Bärenstr. 9.
Zurge, Joh., Tschlr., Birkenstr. 7.
Zur-Mühlen. Sieh Mühlen.

Zurikow, Paw., Bmt., Dünaburg. Str. 47
Zurinow, Grigory Jeg.', Oberingenieur d. A. G. Phönix Petersb. Ch. 14—16.
Zuzenas, Krist., Wwe., Säulenstr. 30W31.
Zweiberg, Georg D., Akzisekontrol., alte Mitauer Str. 27, W. 6.
— Paul, Dm., Ger.-Pristaw, Spr. 4—6, Grabenstr. 11W1.
— W. D., Ger.-Pristaw, Spr. 4—5, Säulenstr. 49aW2.
Zweigel, Emilie, Pens., Alexanderst. 28.
Zweite Rigaer gegens. Feuervers.-Gesellsch., Sandst. 20, ☎ 589.
Zweite Russische Assekuranz-Kompagnie. Sieh Russische Assekuranz-Kompagnie.
Zweiter Radfahrerverein, Nikolaistr. 67. ☎ 2541.
Zweiter Rigaer Athletik-Klub, Jakobsstr. 3
Zwelew, Nik. Andr.', Artellschtschik, Schützenstr. 19W19.
Zwenger, Karl Ant.' Flachswr. Elisab. Str. 33, W. 10.
— Marg. Karl', Bankbmtn., Elisabethstr. 33W10.
— Wilh., Bankbmt., Elisabethstr. 33.
v. Zwerner, J. M., Ing.-Wwe., Elisabethstr. 101, W. 29.
Zwert, Adam, Bahnbmt., Matthäistr. 57.
Zwetikow, Konst. Mich.', Rentmstr., kl. Schloßst. 13W4.
— Lydia, Priesters-Wwe., Karolinenst. 42.
Zwetkow, A., Milchhdl., Katholischestr. 62.
— Alex., Kettenschm., Goldinger Str. 11
— Alex., Hsb., Theresenstr. 2, W. 3.
— Jewst., Schlosser, Witebsker Str. 29.
— Iw., Briefstr., Sprenkstr. 26W7.
— Iw., Hsb., Jakobstädt. Str. 4.
— Iw., Teehaus, Jarosl. Str. 26.
— K. G., Fabrikbmt., Wolmar. St. 13.
— L., Hgn., Theresenstr. 2.
— Marta, Wwe., Mühlgrab. Str. 9W13.
— Mich., Werkmstr., Moskauer Str. 109.
— Minai, Schuhm., Dünaburg. Str. 46.
— N., Bahnbmt., Palissadenstr. 26W18.
— Nik. Iw.', TR, Polizeibmt., Romanowstr. 27W20.
— Nikita, Hdlr., Nordst. 24.
— Paul, Hsb., Handelsgärtn., Kapselstr. 19, ☎ 5515.
— Rom., Polizeibmt., Maurerstr. 14W20
— Rom. Iw.', Bmt., Kathol. Str. 60.
— Sisoi, Nik. Iw.', Prok. der Firma Stachij Jossifowitsch Dolgow, Säulenstr. 94W1.
— Tatj., Hsbn., Essenhöffche Str. 20.
— W. J., Kettenschmied, Goldinger Str. 11
Zwetkowski, Herm., Maler, Ludwigst. 2.

— Felix, Maurer, Konradstr. 10.
Zwetschikow, Iw., Exped., Wolgund. Str. 24
Zwetschkowski, O., Maurer, Laborat. Str. 33
Zwickel, Jos., Klempnermstr., Marienstr. 95.
Zwicklus, Anufri, Dw., Parkstr. 2W21.
Zwikler, Abr., Bmt., Ritterstr. 75.
Zwikul, Anna, Hdlrn., Marienstr. 39.
Zwilling, C., Stellenverm., Wallstr. 27.
— Karol., Schiffskapt.-Wwe., Schiffsstr. 25.
— M., Hg., Kalkstr. 13W9.
— Mar., Hsbn., Wolgundsche Str. 45.
— Wilh., Schndr., Wolgundsche Str. 45.
Zwinew, A. W., KR, Dr. med., Spr. 12½—2 u. 7—8½, Suworowstr. 10, ☎ 2117.
v. Zwingmann, Clara, Vize-Präsid. des Tierschutzvereins, Marienstr. 38W3, ☎ 4847.
Zwingmann, Emil Mich.', KR, Kassirer der Rentei, Sommerstr. 7a.
— Lothar, Dr. med., Augenarzt, Spr. 10—12 und 5—6, Alexanderstr. 28W9. Dienst., Donnerst. 2½—3½, Sonnabends 1—2 in d. Diakonissen-Anst., Friedensstr. 3.
— Osk. Vikt.', Cand. jur., Sekr.-Gehilfe der Krepostabt., Alexanderstr. 86, ☎ 1716.
Zybulski, A., Wwe., Kurmanowstr. 28W7.
— Ad. Wlad.', Akzisebmt., Ritterstr. 71.
— Alex., Hg., Wilnasche Str. 8.
— Andr., Steinh., Artilleriestr. 40W116.
— Karp, Revieraufs., Brauerst. 6W13.
— Kas., Hdlr., Gogolstr. 11W5.
— Pet., Gärtner, Kohlenstr. 24.
— Step., Postbmt., Marienstr. 96W3.
Zydowitz, J., Hdlr., Talsensche Str. 4.
Zygra, Hugo, Hsb., kl. Schmiedestr. 4.
Zyplakow, Karl, Schaffner, Romanowstr. 107.
Zypreß, Joh. Karl', Maler, Ofenstr. 2.

Aktien Gesellschaft der
Zyrardower Manufactur
von Hielle & Dittrich in Zyrardow.
Haupt-Niederlage in Riga:
Rathausplatz Nr. 3, I Treppe hoch.
Telefon 1046.

Ferner offeriren:
glasierte Thonröhren, Feuerziegel u. Lehm, Portland-Cement, Steinkohlentheer,
Carbolineum, Dachpfannen (Marseiller Format), Thonfliesen u. glasierte Wandfliesen
laut Spezial-Katalog.
Dachdeckungen u. Asphaltierungen.

Karl Grünberg, Die besten Gummireifen der Welt.
Matthäistr. № 54, Im eigenen Hause.

Eigene Filialen: Mühlenstr., Ecke der Suworowstr., Tel. 325. Hagensberg, Waldstr. 4a, Tel. 3950. Weberstrasse, Ecke der Altstadt, Tel. 1569. Mitauer Chaussee 12, Tel. 3055.

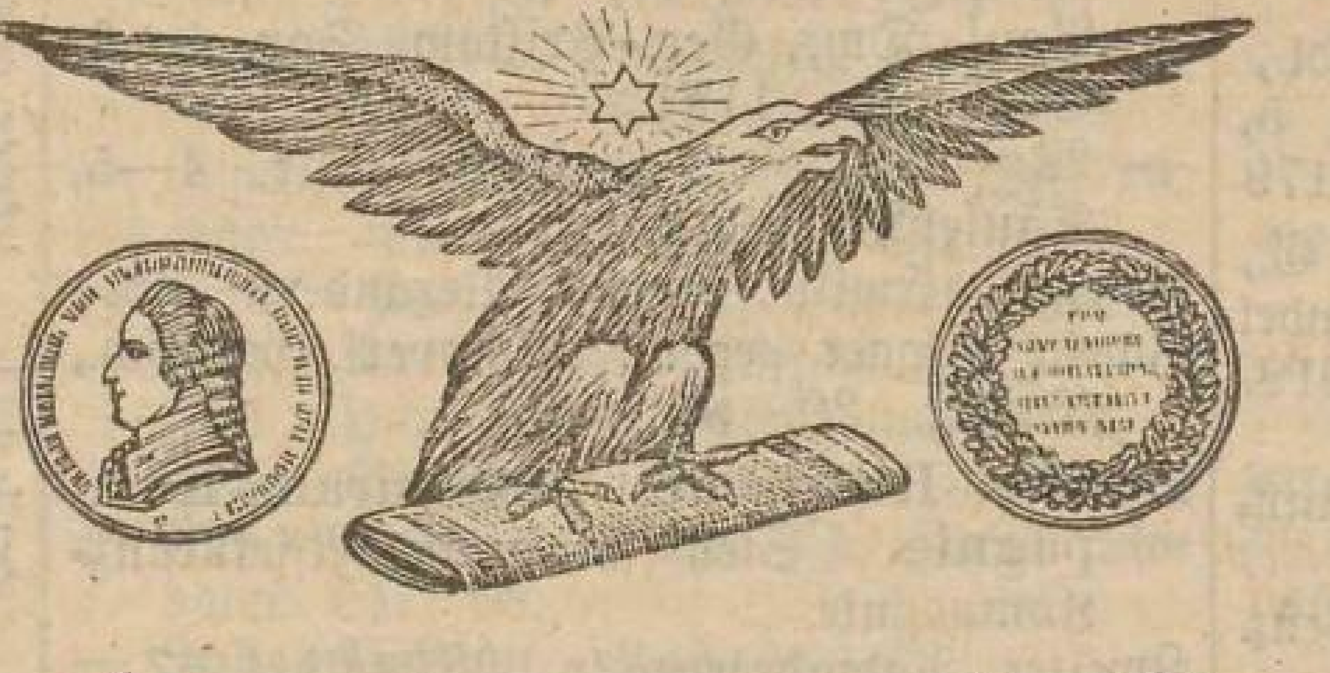

Asphalt-, Dachpappen- und Cementwaren-Fabrik

Carl Nevermann & Co.,

Gegründet 1871. **RIGA.** Gegründet 1871.

Kontor: grosse Neustr. 30. Fabrik: 2. Weidendamm 19.

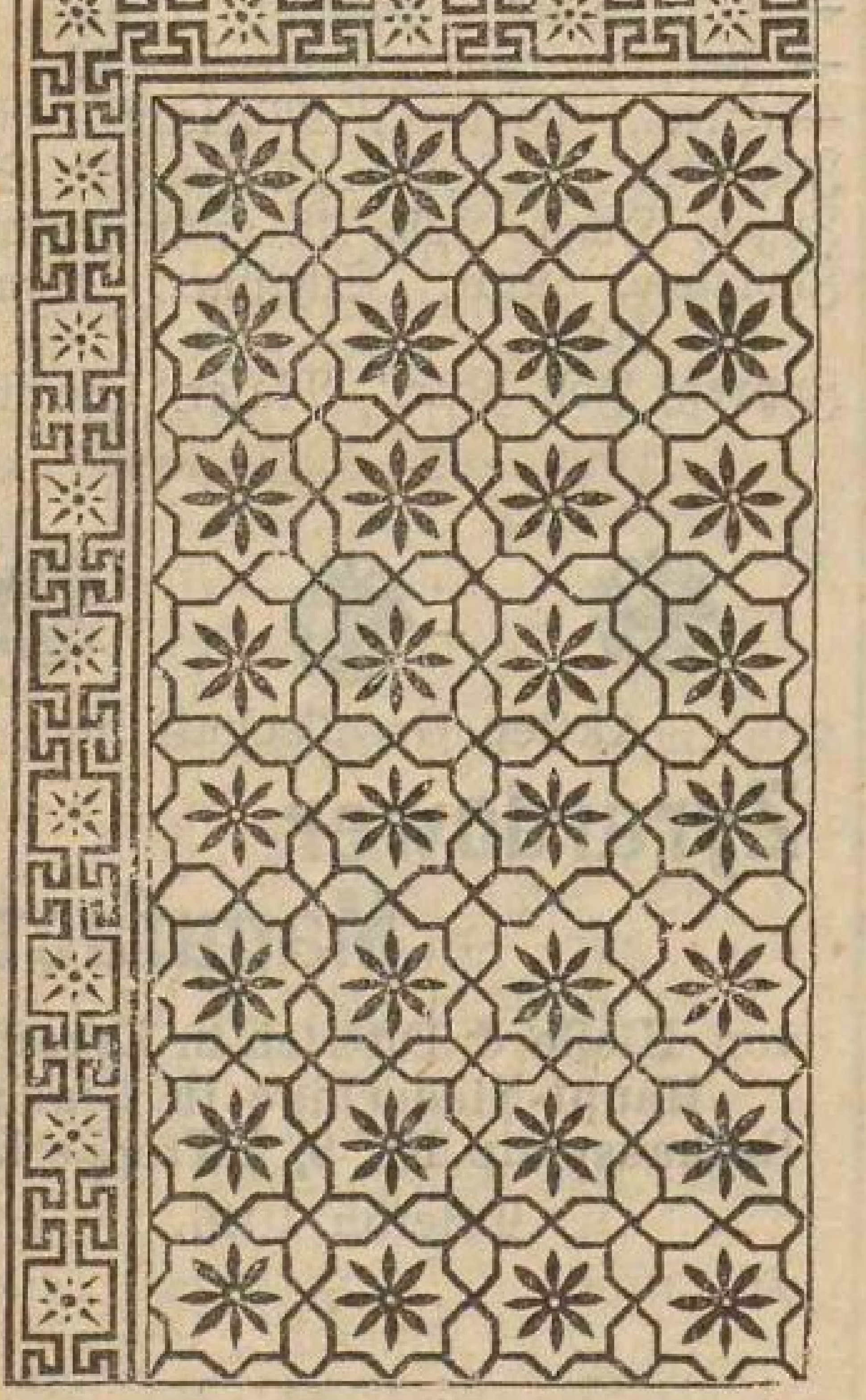

Cementfliesen

laut illustriertem Katalog,

Cementstufen,
Brunnen-Ringe,
Cement-Röhren

für Durchlässe etc.,

Ballustraden, Vasen
und Ornamente.

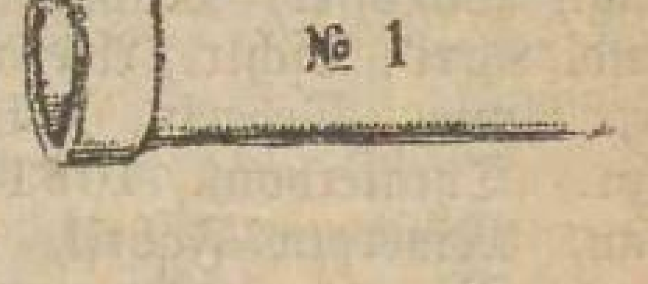

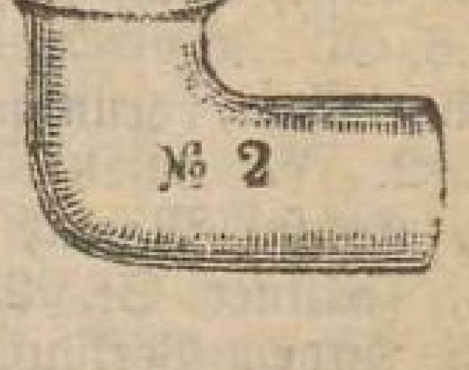

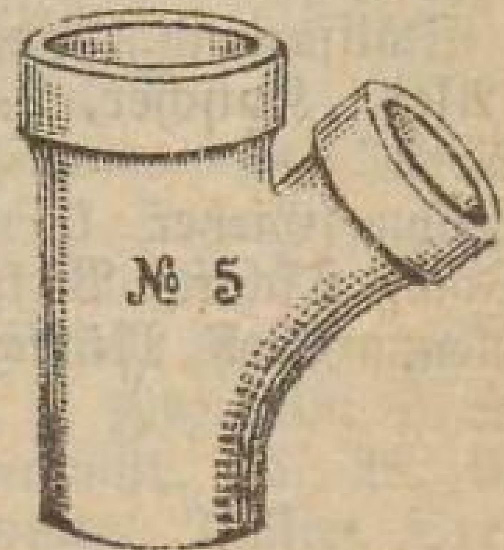

Ferner offeriren:

glasierte Thonröhren, Feuerziegel u. Lehm, Portland-Cement, Steinkohlentheer, Carbolineum, Dachpfannen (Marseiller Format), Thonfliesen u. glasierte Wandfliesen

laut Spezial-Katalog.

☛ Dachdeckungen u. Asphaltierungen. ☚

Centralheizungen
Lüftungsanlagen
Dampfanlagen
Hochdruckrohrleitungen
in Kraftcentralen
Wasserversorgungen
Wasserclosetanlagen
Bade- und Küchen-Einrichtungen
Carl Friedrich Rehm
RIGA
Alexanderstrasse 31
Teleph. Nr. 1173 Tel. Adr.: Central, Riga

Adolf Richters
Livländisches Adressbuch

wird von der Presse folgendermassen beurteilt:

Baltische Post Nr. 276 vom 11. Dez. (28. Nov.) 1909. . . . Jahre ernstester und mühevollster Arbeit des gewissenhaften Herausgebers . . . stecken in dem starken und gefällig ausgestatteten Bande . . .

Düna-Zeitung Nr. 276. Schon seit Jahren hat sich Adolf Richter ein großes Verdienst um die Herausgabe von Adreßbüchern für Riga und unsere 3 Ostseeprovinzen erworben. Nachdem er für Livlands Metropole 1909 eine neue Auflage des altbewährten Adreßbuches hat erscheinen lassen, ist er unentwegt an die große Aufgabe herangetreten, die im Jahre 1900 erschienenen 3 Bände, die das flache Land und die Städte Livlands außer Riga, sowie Kurland und Ehstland behandelten, in neuer und verbesserter Gestalt darzubieten. Zurzeit liegt der erste, Livland umfassende Band vor, an dem man seine Freude haben kann . . .

Die zweite Abteilung umfaßt die Rittergüter, Domänengüter und Pastorate, deren Arealgrößen dem Kataster des Livländischen Landratskollegium entlehnt sind. . . . . Eine sehr dankenswerte Neuerung, die sich namentlich Kaufleute zunutze machen werden, ist, daß die Namen sämtlicher Gesinde, die zu einem Gute gehören, aufgeführt worden sind.

Die Fülle des Wissenswerten, die sich vor dem Leser auftut, lässt die Größe der Arbeit und die Höhe der Kosten ermessen, die der bestens bekannte Verfasser nicht gescheut hat, um Livlands Bewohnern und deren Freunden eine überaus wertvolle Weihnachtsgabe darzubringen.

Rigasche Neueste Nachrichten Nr. 276. Vor uns liegt ein Buch, das eine kolossale Summe eisernen Fleißes, eifrigen Suchens und Sammelns, unermüdlicher, zielbewußter Arbeit repräsentiert. Man sieht sich gezwungen, das Werk zu bewundern und wird dem Verfasser Dank und Hochachtung nicht versagen können. Denn nicht auf das „Was", sondern auf das „Wie" kommt es bei einem derartigen Werke ganz besonders an. Und bei diesem Adreßbuche stoßen wir immer wieder und überall auf peinlichste und gewissenhafteste Genauigkeit. Ja, in mancher Hinsicht geht der Verfasser viel weiter, als wir es von ihm verlangen können, so, wenn er uns eine vorzügliche Karte der Ostseeprovinzen beschert, die alle Korrekturen bis auf den heutigen Tag enthält, wenn er uns Stadtpläne mitgiebt oder ein Verzeichnis der Gemeinden, der neuen als auch der ehemaligen, bietet.

Der erste Teil des Buches ist ein Adreßbuch der Städte Livlands, ein Adreßbuch, das ebenso erschöpfend zusammengestellt ist, wie das bekannte und anerkannte Rigasche Adreßbuch desselben Verfassers. Der Rigasche Strand und auch die übrigen livländischen Badeorte finden ebenfalls eine eingehende und liebevolle Behandlung.

Den zweiten Teil bildet das Adreßbuch der livländischen Güter, erschöpfend, peinlich gewissenhaft und zuverlässig, wie alles, was A. Richter ins Werk setzt. Es folgen die deutschen, ehstischen und lettischen Register der Güter, das Register der Gemeinden und ein Register der ehemaligen Gemeinden und schließlich ein Generalregister aller Personennamen, die bei der Fülle des Materials allesamt ein Chef d'oeuvre in ihrer Art bilden.

So tritt dieses neue livländische Adreßbuch als wertvolles Werk vor uns, dessen Bedeutung für alle Einheimischen wie auch für diejenigen Auswärtigen welche der in ihm aufgespeicherten Daten bedürfen, gleich groß ist.

Rigasche Rundschau Nr. 276. Adolf Richters Livländisches Adreßbuch, ein baltisches Nachschlage- und Informationswerk allerersten Ranges, liegt nun endlich vor uns. Ansprechend und schmuck ist das äußere Kleid; jedoch auch der Inhalt, das lehrt schon ein flüchtiger Blick, ist gediegen, vielseitig, erschöpfend und genau. Aber auch bei genauer, kritischer, ja selbst krittelnder Prüfung bleibt dieser günstige Eindruck voll bestehen. Diese Vorzüge und die übersichtliche Anordnung des Stoffes sind in der Nr. 192 unseres Blattes bei der Vorankündigung des Werkes gebührend gewürdigt worden. Jeder Kenner Livlands wird, wie wir es durch Stichproben aus der Beschreibung uns genauer bekannter kleiner Städte sowohl, als auch einer Reihe von Gütern, bei denen wir Bescheid wußten, getan, sich davon überzeugen können, daß sowohl die Namen und Aemterangaben, als auch alle Details, ja sogar alle Gesindenamen, fehlerfrei, genau und ohne Lücken angegeben sind. Die Zuverlässigkeit, der Hauptvorzug eines solchen Nachschlagewerkes, das den Fernerstehenden orientieren soll, ist als hervorragend zu bezeichnen. Für jeden Geschäftsmann, Beamten, Redakteur und Rechtsanwalt, aber auch so manchen Privatmann, der berufliche Verbindungen mit Livland hat, solche anknüpfen will oder sich überhaupt über Livland orientieren oder informieren will, dürfte es ein einfach unentbehrlicher Ratgeber und Auskunftserteiler sein. Wir wünschen dem trefflichen Buche, dessen mäßig zu nennender Ladenpreis $6^1/_2$ Rbl. (auf feinem Ligater Schreibpapiere gedruckt $8^1/_2$ Rubel) beträgt, die gebührende weite Verbreitung. Dem Verfasser sei aber auch an dieser Stelle für seine große Mühe, Umsicht und Sorgfalt Dank gesagt.

Rigasche Zeitung Nr. 276. So entspricht dieses Buch — man kann das ohne irgend welche Uebertreibung sagen — jedem gerechten Anspruche und wenn es über seine rein praktische Bedeutung als Nachschlagebuch hinaus durch die Einleitung, durch historische und statistische Angaben, durch Karten und Pläne einen allgemeinen Kulturfaktor darstellt, so ist es verständlich, daß wir mit aufrichtigen Stolz auf diese Arbeit . . . . . hinblicken. Daß es sein Publikum finden wird, ist selbstverständlich, beinahe jedes Unternehmen, jeder selbstständige Arbeiter und Arbeitgeber braucht das Adreßbuch wie das tägliche Brot, daß wir aber zugleich eine so hochstehende und ungemein interessante Leistung in ihm feststellen können, erfüllt uns mit Freude und Genugtuung.

5. Abteilung.

Erwerbs- und Berufszweige.

Abschriften.

Wer bei Klaczko kauft spart Geld!

Abschriften, Uebersetzungen, Vervielfältigungen in allen Sprachen.
Scheunenstr. 19. Riga.

BÜRO BETTY BLOCK SUWOROWSTR. 44 TEL. 3694.
Abschriften a. d. Schreibmaschine Uebersetzungen Vervielfältigungen.

Additions-Maschinen.

Handels- u. Industrie-Ges. T. J. Hagen
Sandstr. 23, Tel. 4994
Postfach 955.
„Dalton"
Von keiner andern Maschine erreicht.

Adreßbücher.

Adolf Richter,
Herausgeber des Rigaschen Adreßbuches und der Adreßbücher für die baltischen Provinzen Liv-, Ehst- und Kurland,
Scharrenstr. Nr. 4, unweit der Kalkstraße.
Telegramm-Adresse: Adrichter — Riga.
Fernsprecher-Anschluß Nr. 1500.

Aerzte.

Abramsohn, Sam., Spr. 9—12 u. 4—5½, Sünderstr. 14.
Alexandrow, A. N., Militärarzt, Ritterst. 8.
Alexejew, P. S., SR. Geh. d. Medizinalinsp., Georgenstr. 9.
Alexejewski, Olga, Säulenstr. 49
Andreas, Karl, Ohren-, Nasen- u. Halskrankh., Spr. 11—1 u. 5—6, Wallstr. 22.
Andrshejewski, Alex. Iw.', Militärarzt, Alexanderstr. 64 W 35.
Anspach, Ed., Spr.: 9—11 u. 5—6, Alexanderstr. 3.
Arbusow, A., Assistenzarzt, Bürgerstr. 13.
Arenstein, Werner, Schulenstr. 4
Aristow, Vict. Iw., WSR, Medizinalinsp., Romanowstr. 51
Ausin, J., Nikolaistr. 14.
Bankin, Herm., Alt-Mühlgraben.
Baron, Karl, Spr.: 8—9½ u. 4—6, Suworowstr. 25.
Becker, R., Alexanderstr. 18.
Behrsin, K., Alexanderstr. 104.
Behse, Otto, Spr. 10—12 und 4—5, Romanowstr. 23.
Beilin, W., Spr. 9—1½ und 5—8, Pauluccistr. 19.
Bekmann, Aug., Militärarzt, Wasserstr. 1 B W 3.
Beldau, G., Spr. 10—12 und 4—6, Kalkst. 14.
v. Berg, Frdr., SR, Dr. med., Chirurg. u. Geschlechtskrankh. Spr. werkt. 9—10 u. 5—6, Basteiboul. 4 W 4, ☎ 4585. Klinische Chirurg. Krankh. in der Privatklinik von Dr. Vikt. Schwartz, Schulenstr. 36, Ambulanz daselbst Mont., Donnerts. u. Sonnab. 11—12. Mosk. Str. 112 Dienstags, Mittw. u. Freit. 2—3. Praktiziert v. 15. Mai bis 25. Aug. in Kemmern.
Berg, Arth., Klinik für Haut- u. Geschlechtskr., Spr. tägl. ½9—½12. Ferner: 4—½6 Mont., Mittw., Freit. u. 6—9 abends Dienst., Donnerst., Sonnab. — Für Frauen 5 bis ½6 Dienst., Donnerst., Sonnab. Küterstr. 5, ☎ 2968
— Karl, Spr. 10—11 u. außerdem f. Kinderkrankh. 11—12 u. 6—7, Gertrudstr. 28.
v. Bergmann, Adolf, Chirurg, Spr. 6—7, Basteiboul. 4.
v. Berkholz, Aug., Spr. 2—4, Mühlenstr. 48.
Berkowitz, Alb., Innere- u. Kinderkrankh., Spr. 8½—10½ u. 4—5, Suworowstr. 38.
Bernsdorff, J., Alexanderstr. 101
Bertels, Arved, Spr. 8—9, u. 2—3, Dienst. u. Freit. nachm. keine Sprechst., Neue Ritterstr. 3a.
van Beuningen, Arthur, Spr.: 9—11 u. 4—5, Neustr. 25.
Bierich, Rob., Spr. 10—12 u. 4—6, Nikolaistr. 4 W 2.
Bihler, R., im Leprosorium.
Birk, Val., Ritterstr. 7.
Blankenstein, N., Spr. 9—1½ u. 5—8½, kl. Königsstr. 14.
Blechmann, B., Frauenkrankh., Spr.: 8—11 u. 4—6, Kalnez. Str. 5. Tel. 1010.
Blechmann, Leo, Mit. Ch. 23.
Blindreich, Z., Spr. 9—12 u. u. 3—5, Elisabethstr. 20a.
v. Bluhmen, H. W., Spr. 10 bis 12 u. 5—7, Mühlenstr. 58
Blum, S., Haut- u. Geschl.-Krankh., Spr. 9—1 u. 5—8, Nikolaistr. 27.
Blumenbach, Edm., KR, Spr.: 9—10½ u. 5—6, Romanowstr. 11.
Böttcher, Th., Kinderarzt, Spr. 9—11 und 4—5, Alexanderst. 19, Mont., Mittw. und Freit. 11—12 in der Klinik Gertrudst. 18.
v. Boetticher, Th., Inh. der Heilanst. Marienbad in Dubbeln. Spr. jeden Mittw. 6½ bis 7½ in der Wohn. von Dr. Stender, Todlebenboul. 6.
Bornhaupt, Leo, Chirurg, Ordinator der Chir. Abt. des Armitsteadschen Kinderhospit., Spr. 6—7 in der Klinik v.

Bowlen, Etageren, Tafel- u. Wandschmuck Elektrische Beleuchtungskörper u. Installation
Kaffeemaschinen, Konservengläser Lampen jeder Art. Schreibgarnitur. F. Chertek

Fircks, Säulenstr. 6. Mont., Mittw. u. Freit. 1—2 in d. Diakon.-Anst. Friedensstr. 3
Bornio, M., HR, Brigade-Arzt, Dorotheenstr. 42.
Borowikow, Iw. W., Duntenhöfsche Str. 4—10.
Bosse, Heinr., Elisabethstr. 21a, ☎ 897. Innere und Lungenkrankh., Spr. 9—11 u. 4—5½, Unbemittelte Lungenkranke: Dienst. und Freit. 12—1, kl. Jungfernstr. 2.
Braude, Benzel, Ohren-, Hals- u. Nasenkrankh., Spr. 9—11 u. 4—6, Suworowstr. 24.
Brennsohn, J., Mühlenst. 64, Spr. 10—12 und 4—5.
Brinkmann, H., Spr. 9—1 u. 5—8, Sandstr. 34W4.
v. Broecker, Charles, Alexanderstr. 34.
Broide, A., Kalkstr. 10.
Brutzer, Karl, Spr. 12—1, Säulenstr. 19.
Buchardt, Fr., Martinsstr. 5a
Buchholz, Ferd., Ritterstr. 8b.
Büttner, W., Innere, Magen- u. Darmkrankh., Spr. 10—12 u. 5—6, Thronf.-B. 23.
Burchard, Osk., Spr. 9—12 u. 4—5, Basteiboul. 4.
Busch, Oskar, Frauenkrankheit., Spr. 10—12 und 5—6, Theaterboul. 6. Privatklinik Elisabethstr. 21a.
Butuls (Buttel), Ad., Spr.: 8—11 u. 4—6, Kalkstr. 13.
Dekapolitow, Alex. Iw.', Oberarzt d. R.-O. E., Ritterstr. 75b.
Demme, Karl, Spr. 9—11 und 4—5, Alexanderstr. 2W12.
Demme, Wilh., Spr.: 9—11 u. 4—5, Thronfolgerboul. 3.
Deubner, Karl, Dir. d. Stadtkrankenh., Alexanderstr. 57.
Devrient, E., Spr. 9—11 und 5—6, Schlocksche Str. 12a.
Dewel, N. F., Alexanderstr. 2.
Dietrich, J., Spr. 2½—4, Donnerst. keine Spr., Todlebenboul. 10.
Dolin, Leo, Elisabethstr. 55.
Eliasberg, Jul., Reimersstr. 1.
— Miron, Augenarzt, Spr. 10 bis 2 u. 5—7, Klinik und Wohn. Theaterboul. 8.
Eliaschew, J., Romanowstr. 70a
Eliasstamm, J., Pauluccistr. 17.
Engelhardt, Rod., Baron, Spr.: 9—10 u. 4—5, Andreasstr. 6
v. Engelmann, G., Dir. Arzt d. Abt. f. venerische, Haut- u. Harnkrankh. am Stadt-Krankenhause, 9—10 und 4—6, Thronfolgerboul. 6. Privatklinik Säulenstr. 6.
Erasmus, Ernst Fr., KR, Stadtarzt, Spr. 9—10 vorm. Gogolst. 5 (Armenpraxis) und werktägl. 4—5 Elisabethst. 89.
v. Erdberg, Xaver, Spr. 9½ bis 10 u. 4—5, Thronf.-B. 2.
Faber, Paul, Spr. 9—10½ u. 4—5, Mühlenstr. 45.
Fahrbach, Paul, Spr.: 9—11 u. 4—5, Elisabethstr. 31a.
Feiertag, J., Kalkstr. 11.
Feodorow, S. A., SR, Stadtarzt, Revaler St. 17.
Finne, Konst. Nik.', Militärarzt, Ritterstr. 12W1.
Fowelin, H., 2. St. Krankenhaus, Bürgerstr. 13.
Frick, H., Dreilingstr. 6.
Fried, G., Peterholmst. 5.
Gabrilowitsch, Alb. Lwow', Spr. 10—12 u. 5—7, Sünderstr. 25.
Gadsjatzky, F. Ch., SR, Duntenhof. Str. 4—10.
Gauderer, L., Hals-, Nasen- u. Ohrenkrankh., Spr. 9½—12 u. 5½—6½ Alexanderst. 31, ☎ 2875. In der Klinik, Gertrudst. 18, Dienst., Donnerst. u. Sonnab. 3½—4½.
Gerich, Ottocar, Frauenkrankh., Spr. 11—1, Nikolaistr. 17, ☎ 246. Für Unbemittelte Dienst., Donnerst. u. Sonnabends 9—10 in d. Diakon.-Anstalt Friedensstr. 3.
Gieß, W., Kirchenstr. 32.
Gilbert, Ed., Arzt, Spr. 9½ bis 10 u. 5—6, Alexanderstr. 44 und in der Klinik, Gertrudstr. 18, von 12—2.
Gotz, Mordchel, Sprenkstr. 71.
Graudin, Wilh., Dorpaterstr. 21
Gretschmann, Otto, Ritterstr. 7.
Groth, Otto, Spr. 9—11 und 4—5, Alexanderst. 24.
Grünberg, J., Innere Krankh., spez. Herz- u. Magenkrankh., Spr. 10—1 u. 4—5, Alexanderstr. 1.
Grüning, J., Sprachstörungen, Spr. 10—11 u. 5—6, Albertstr. 9.
Grünstein, N., Theaterboul. 9.
Gudsche, Ed., kl. Schmiedestr. 16.
Gussew, W., Ritterstr. 7.
Hach, Fr., Accoucheur, Spr.: 9—1, Basteiboul. 7, Tel. 1216 Unbemittelte nur Mittw. und Sonnab. v. 10—2½ kl. Jungfernst. 2, ☎ 1901. Privatklinik: Fellinerst. 7, ☎ 1489.
Hach, R., 2. St. Krankenhaus, Bürgerstr. 13.
Haensell, G., Spr. 9—11 und 5—6, Alexanderstr. 74.
Haffner, Herb., Assistenzarzt am Stadtkrankenh., Ritterstr. 7.
v. Haken, Ottomar, Spr.: 8½ bis 10½ u. 4—5, Todlebenboul. 6.
— Rich., Spr. 9—10 und 4 bis 5, Weberstr. 14.
Hampeln, Paul, Spr. 9—10 u. 4—5, Georgenstr. 2aW5.
v. Hedenstroem, H., Augenarzt, Spr. 10—12 u. 5—6, Basteiboul. 6.
Heerwagen, R., Stadtrat, Alexanderstr. 31.
Hellmann, Erich, Altonaerstr. 6.
Hellmann, Vikt., Hautkrankheit., Spr. 9—11 u. 6—8, Kalkstr. 12.
Helmboldt, Ad., Spr.: 8½—10 u. 4—5, Alexanderstr. 31.
v. Helmersen, Georg, Spr. 9 bis 10 u. 4—5, Apothekerstr. 13.
Helmsing, Hans, Frauen- und Kinderkrankh., Spr.: 9—11 u. 4—5 Alexanderboul. 1W4. Unbemitt. werktägl. 11½—1, kl. Jungfernstr. 2.
— Leonh., Frauenarzt, Spr. 11 bis 1, Elisabethstr. 31. Für unbemittelte Frauen in der Marien-Diakon.-Anst. Friedensst. 3: Mont., Mittw. u. Freit. 9—10.
Heyl, R., Spr. 9—10 u. 4—5, Altstadt 5W1.
Hirsch, Artur, Taubenstr. 30.
Hirschberg, M., Suworowst. 2.
— R., Spr. 10—12 u. 6—8, Thronfolgerboul. 17, Eing.: Ingeniörstr.
— Wilh., Augenarzt, Spr. 9 bis 11 u. 4—5, Marienstr. 36
v. Hirschheydt, Ernst, Kirchenstr. 18.
Hoffmann, Friedr., Spr. 11 bis 12 u. 5—6, Olivenst. 1.
Hollander, Ernst, Irrenheilanst. Rothenberg, Duntenhöfsche Str. 16.
v. Holst, W., Nervenarzt, Spr. 10—12, Nikolaistr. 20.
Huff, A., Kalnez. Str. 6.
Hugo, Ed. Wilh.', Stadtarzt, Pauluccistr. 19, W. 22.
Jacobsohn, B., Alexanderstr. 33
Jacobsohn, W., Spr. 8—10 u. 4—5, Schlocksche St. 15.
Jakowlew, N., Nikolaistr. 8.
Jankowski, J., Schulenstr. 25.
Jansen, Herm., SR, Arzt des Russ. Armenh., Spr.: 8½ bis 10 u. 4—5, im Sommer 9½ bis 11, Alexanderboul. 1.
Jaworkowski, J., Pauluccistr. 11
Idelsohn, H., Spr. 9—11 und 5—6, Alexanderstr. 2.
Jerschow, W., Elisabethstr. 10.
Joffe, J., Suworowstr. 29.
Johannson, E., Augenarzt, Spr. 10—12 u. 5½—6½, Sonntags 10—11, Elisabethstr. 49
— H., Spr. 10—11½ und 5 bis 6, Wallstr. 14.
— Herm., Alexisstr. 8.
Ischunin, Iw., Säulenstr. 49a.
Jurjan, Pet. Iw.', Albertstr. 2a.
Kalnin, Ed., Spr. 10—12 und 4—6, Alexanderstr. 23.
Kaschin, W., KR, Stadtarzt, Spr.: 9—10 u. 5—6, Lagerstr. 17.
Kasparson, Karl, Elisabethstr. 59
Keilmann, Alex., Spr. 5—6½ Andreasstr. 3, in Sachen d. Hebammenschule Spr. 11 bis 12 in der städt. Entbindungsanstalt. Privatklinik Romanowstr. 1.
Kieselbasch, Anna, Schloßplatz 2.
Kieseritzky, Gust., Kalkstr. 23 l.
Kikuth, Max, Arzt f. die Athmungsorgane, Spr. 11—1 u. 4—5, Thronfolgerboul. 5. Unbemittelte: Dienst. u. Freit. 6—8, kl. Jungfernstr. 2.
Klein, B., Spr. 9—1 u. 5—8½, Königsstr. 16W6.
Klemm, Paul, Ordinat. der chirurg. Abt. im 2. Stadtkrankenh., Spr. 4½—6, Packhausstr. 1. Privatklinik ebenda.
Klimowitsch, N. N., KR, Nervenarzt, Stadtarzt, Spr. 10 bis 12 u. 5—6, Alexanderstr. 28.
Knochenstiern, W. H., Spr. für Ohren-, Nasen- u. Halskr. um 2 Uhr in der Privatklinik Kirchenstr. 36 u. von 10—12 u. 5—6 in der Wohnung: Kalkstr. 23.
v. Knorre, Georg, Frauenkr., Spr. 10—2 u. 5—6, Thronfolgerboul. 27, I, ☎ 1594. Privat-Frauenklinik Thronfolgerboul. 27, II, ☎ 1395.
Kolbe, Mich., Friedensstr. 7.
Koltschin, Pet. Fed., Militärarzt, Alexanderstr. 88, W. 7.
Kontowt, L., Kreisarzt, Sprenkstr. 2W4.
Kotelewski, Rud., Mit. Ch. 47
Kramer, Sch., Pferdestr. 3.
Kraukst, G., Hautkrankh., Spr.: 11—1, Sonntags 9—11, Dorpaterstr. 7.
Kreischmann, Rob. Rob.', Suworowstr. 5.
Kröger, Emil, Arzt f. Krankh. d. Haut u. Harnorg., Spr. 9—11 u. 4—5½, aber Dienstags u. Freit. 7—8, Sonnt. 12—1, Wallstr. 22a.
Kröger, Sigm., Spr. 12—1 in der Wasserheilanst. Kirchenstr. 18, wohnt Alexanderstr. 61.
Krüdener, H., Baron, Augenarzt, Spr.: 10—1 u. 4—6 in der Klinik: Thronfolgerboul. 27. Preis incl. Beköstigung und Miethe 1—3 Rbl. tägl. Wohn. Mühlenstr. 49.
Krüger, Leop., Spr. 9—11 u. 4—6, Newastr. 20.
Kucharenko, W. A., Nikolaistr. 8
Landau, L., Spr. 9—11 und 4—6, Kalkstr. 12.
Laurentz, Har., Schloßstr. 13/15.
Lejin, K. M., Newastr. 9.
Lempert, L., Sünderstr. 14.
Levitan, Mich., Revalerstr. 48.
Lewin, B., Sprenkstr. 34b.
— Hermine, Spr. 10—12 und 4—6, Sprenkstr. 34.
Liebert, Anna, Dorpaterstr. 33.
Lieven, Heinr., Neustr. 25.
Lieven, P., Baron, Arzt der Anstalt Rothenberg, Duntenhofsche Str. 16a.
Lieven, Wilh., Spr. 3—5, Antonienstr. 9.
Lihdak, Jak., Mosk. Str. 193.
Lindemuth, Arn., Spr. 9—11 u. 3—5, Alexanderst. 89.
Lippmanowitz, Isr., Spr. 9—1 u. 5—8½, Wallstr. 16.
Lippert, D., Alexanderstr. 96.
Lipschütz, Meer Aron', Spr. 10 bis 12 u. 4—6, Thronf.-B. 17
Ljubimow, S. A., Militärarzt, Gertrudst. 19.
Lockenberg, A., Spr. 10—12 6—7, Lagerstr. 47.
Loewenberg, Wilh., Neustr. 24.

F. Chertek Kaufstrasse 12. Inhaber: Forstmann & Spunds. reiches Lager in: Kristall, Porzellan, Fayence, Skulpturen, Alfenide, Kron-, Arm- und Wandleuchtern.

Löwensohn, Herm., Spr. 8—11 u. 4—6, Moskauer Str. 100
Loewensohn, P., Spr. 9—11 u. 4—6, Steinstr. 13.
Löwensohn, W., Marienstr. 70.
Loppenowe, Paul, Spr. 12—2, Kalnezeemsche Str. 13.
Lossky, Mich. Jul.', SR, Stadtarzt, Spr. 11—12 und 6—7, Schloßstr. 14.
Lukin, Felix, Augenarzt, Elisabethst. 77.
Lundberg, Leo, Kalnez. Str. 13
Machtus, Jf., Marstallstr. 8.
Magid, E., Marienstr. 4.
Maikapar, Feod., Ass. am St.-Krankenh., Kirchenstr. 45 W 7.
Mandelbaum, A., Spr. 9—11 u. 4—5, Wallstr. 26.
Mandelstamm, Fritz, Spr. 9½ bis 11 u. 3—5, Wallstr. 28b.
Manitzko, Mich. Jw.', WSR, Oberarzt am Kriegshospital, Friedensstr. 45 W 4.
Manteuffel, J., Baron, Spr.: 5—6, Alexanderstr. 18.
Mardarjew, Nik. Mich.', Militärarzt, Felliner Str. 8 W 12.
Matwei, D. P., Zaunstr. 1.
Matzkait, Herb., Assistenzarzt, Bürgerstr. 13.
Mengel, K., Elisabethstr. 77.
Mey, Edg., Sandstr. 7.
Michelson, Fr., Ass. am Stadt-Krankenhause, Ritterstr. 7.
Michlin, Jw., Spr. 9—11 u. 4—6, Moskauer Str. 183.
Mill, L., Spr. 9—10 u. 4—6, Sonnt. 9—12, Theaterboul. 7
Mühlenbach, J., Spr. 9—11 u. 4—6, Marienstr. 55 W 1.
v. Zur-Mühlen, A., Spr.: 10 bis 12 u. 4—6, Thronfolgerboul. 27.
Musinowicz, S., Innere und Kinderkrankheit., Spr. 3—4, Alexanderst. 28.
Neuberg, A., Spr.: 10—12 u. 4—6, Pferdestr. 9.
Neuenkirchen, Ed., Romanowstr. 10.
Nolle, Bernh., Hebammenschule, Marienst. 41.
Ossendowsky, Wl. J., KR, Apothekerstr. 13.
Pacht, W., Kalkstr. 30.
v. Paczkewicz, M., Alexanderstr. 86 W 13.
Pander, H., Mühlenstr. 60.
Paterson, V., Plettenbergstr. 5.
Perlbach, P., Suworowstr. 7.
Pernou, Max, Spr.: 9—11 u. 3—5, Theaterboul. 8.
Petrenko, M. N., Bahnarzt, Suworowstr. 25.
Petrow, Mich. Pet.', Militärarzt, Friedensstr. 8.
Pewsner, J., Suworowstr. 2.
Poddin, Karl, Newastr. 15.
Pokrowski, P., Militärarzt, Romanowst. 17.
Polosow, J. J., Militär-Arzt, Parkstr. 1a, W. 5.
Poorten, Guido, Frauenkrankh., Spr. 9—11 u. 4—5, Alexanderst. 28.
Praetorius, Pet. Paul, Spr. 12—2, Mühlenstr. 13.

Putnin, E., Dorpater Str. 55a.
v. Radecki, Ernst, Spr.: 9—11 u. 4—5, Thronfolgerboul. 6.
Rasewsky, Alb., Augenarzt, Palaisstr. 3, W. 4, Spr. 10 bis 12 u. 5—6, Sonnt. 12 bis 2 u. Hagensberg, Kalnezeemsche Str. 6, werktägl. v. 1—2
Redlich, Joh., Spr.: 10—12, Basteiboul. 2.
Reimann, J., Spr. 10—1 und 5—8, Marstallst. 16.
Reinhard, G., Suworowstr. 2.

Privat-Augenklinik
des Dr. med.
G. Reinhard
Suworowstr. 2.
Krankenaufnahme zu jeder Zeit.
Sprechstund. 10—1 u. 5—6.
Telefon 3844.

Reinitz, Georg, Spr.: 9—11 und 6—7, Altstadt 3.
Reusner, Georg, Spr. 10—12 u. 4—6, Thronf.-B. 31 W 4.
v. Rieder, W., SR, Stadtarzt, Mühlenstr. 60.
v. Rimscha, Rob., Hals-, Nasen- u. Ohrenkrankh., Spr. 3½ bis 5½, vormittags nur nach Vereinbar., Basteib. 9a. Für Unbemitt. im Mariendiakonissenhause (Friedensstr. 3) am Dienst., Donnerst. u. Sonnabend v. 9—10 Vorm.
Rolssenn, Th., Homöopath, Frauenkrankh., Spr. 9—11 u. 5—6, Sonnt. 10—12, Sandstr. 29 W 5.
Rubinstein, S., Spr. 9—10 u. 4—6, Suworowstr. 6.
v. Rudakow, N., HR, Spr.: 9 bis 11 u. 4—5, Jakobsstr. 20.
Ruth, Wilh., Frauenkrankh. u. Geburtshilfe, Spr. 9—11 u. 5—6, Alexanderstr. 12, W. 4.
Sabeschinski, G., Spr. 9—12 u. 4—7, Weberstr. 1 W 3.
Salkind, A., Moskauer Str. 65.
Salmonowitz, S., Altstadt 19.
Samuilowitsch-Feigin, M., Frauenärzt., Alexanderst. 13.
Sarfels, Karl, Kinderchirurg u. Orthopäde, Spr. 10½—12 u. 4—5, Schulenstr. 32 W 1.

Dr. Sarfels
Orthopäd.-chirurgische Privatklinik.
Werkstatt für Apparate und Bandagen.
Schulenstr. 32. Tel. 6452.
Sprechst. 10½—12 und 4—5.

Schabert, Arth., Sandstr. 32.
Schawlow, A., Gertrudstr. 54.
Scherhey, Mend., Herrenstr. 28
Schliom, B., Marienstr. 10a.
Schlocker, Sim., Wallst. 4/6 W 9.

Schneider, H., Augenarzt, Nikolaistr. 6.
Schönfeldt, Leop., 2. Arzt der Anst. „Atgasen", Mit. Ch. 47.
— Max, Inh. der Nervenheilanst. „Atgasen", Mit. Ch. 47. ☎ 865. Spr.: tägl. 11—1, Kalkstr. 30, Tel. 864.
Schröder, Jul., Arzt in d. Irrenheil-Anstalt „Rothenberg", Duntenhofsche Str. 16.
Schulmann, E., Suworowstr. 30
Schultz, Georg, 1. Weidend. 16
Schulze, Georg, Alexanderstr. 36, ☎ 961.
Schwartz, Hans, Innere u. Kinderkrankh., Dir. d. Armitstead-schen Kinderhosp., Spr. 4 bis 5½ in der Wohnung Thronfolgerboul. 6, 2 Tr., ☎ 1191, Unbemitt.: Dienst. u. Freit. 3—4 kl. Jungfernstr. 2.
— Theod., Innere u. Nervenkrankh., Spr. 9—11 und 4—5, Wallstr. 28. Unbemitt.: Mittw. u. Sonnab. 5—6, kl. Jungfernstr. 2.
— Victor, Chirurg, Privat-Klinik, Spr.: 2—3, Schulenstr. 36, ☎ 878, in d. Wohn. Spr. 4—5 Nachm., Antonienstr. 7, ☎ 458.
Schwarz, Eduard, Spr. 3½—5, Sonnab. 1—2, Schulenstr. 5.
Seeck, Oskar, Spr.: 10—11 u. 4—5, Peter-Paulsstr. 2.
Seemel, J. P., Alexanderstr. 114

Dr. Reinhold von Sengbusch,
Privatwohnung: Alexanderstrasse Nr. 51, I,
Medico-mechanisches Institut und Röntgen-Cabinet.
Ritterstrasse Nr. 8 B,
geöffnet täglich mit Ausnahme der Sonn- und hohen Festtage.
Uebungsstunden:
für Damen 10½—12.
für Herren: 8½—10 u. 3—5.
Anmeldungen für Röntgen-Untersuchungen in den Uebungsstunden.
Leiter der Anstalt:
Dr. von Sengbusch.
Zweiter Arzt: **Dr. C. Brutzer.**

Siegmund, Reinh., Spr. 11—12 u. 4—5, Alexanderstr. 1.
Sintenis, Emil, Mund- und Zahnkrankh., Spr. 9—11 u. 3—5, Sonnt. 9—10, Theaterboul. 1.
Skuje, A. P., Marienstr. 9.
Snicker, P., Alexanderboul. 3.
Sokolowski, Ernst, Nervenheilanst., Spr.: 6—7, Altonaerstr. 6, Spr. 3—4, Thronfolgerboul. 27.
Solt, Pet., Suworowstr. 11.

Sonnenblick, J. K., Gertrudstr. 49.
Spliet, Rud., Frauenkrankheit., Spr.: 9—11 u. 4½—6, Marienstr. 1.
Springenfeld, J. S., Alexanderstr. 33.
Springenfeldt, Moritz, Spr. 8 bis 11 u. 4—6, alte Mitauer Str. 27a.
Stahlberg, H., Spr. 9—12 u. 4—6, Romanowstr. 18.
Stamm, M., Assist. am Kinderhosp., Mitauer Ch. 23.
v. Stankiewitsch, B., Spr.: 8 bis 11 u. 4—6, Parkstr. 2.
Starodubow, P. M., Bahnarzt, Ritterst. 35.
Stavenhagen, John, Dir. d. Reimersschen Augenheil-Anstalt, Thronfolgerb. 7.
Stender, Otto, Spr. 10—11 u. 4—5, Todlebenboul. 6.
Stepanow, K. J., Karolinenstr. 7 W 3.
Stieda, Bruno, Spr. 9—11 u. 5—6, Seestr. 2a.
v. Stryk, Nik., Empfang kranker Frauen werktäglich 10—1, Elisabethstr. 23, ☎ 1265.
Svenson, Eug., Spr. 9—10, Kaiserwald, Villa Roßmann, u. Spr. 3—5, Theaterb. 8.

Dr. E. Svenson
Nerven- u. innere-Krankheiten
Sanatorium Kaiserwald.
Stettiner Str., Villa Roßmann
Telefon 58-14.
Sprechstunden in d. Stadt:
Theaterb. 8, Mont., Dienst., Donnerstag u. Freitag 4—5.

Swawitzky, Pet., SR, Divisionsarzt, Marienstr. 55 W 29.
Taranikow, Eug., Roman. St. 53
Tarassow, Jak., Suworowstr. 25
Teraud, Wilh., Sandstr. 12.

Dr. med. Otto Thilo
Anstalt für
Heilgymnastik, Massage u. Orthopädie.
Romanowstr. 13, Tel. 5949.
Im Sommer in **Majorenhof.**
Sprechst. 10—11 u. 4—5.
Uebungen an Apparaten, Anfertigung von Schienen, Stiefeln, Korsets.
Pension und Ambulanz.

Tiedemann, Wilh., Spr. 8—9½ u. 4—5, Turgenjewstr. 13.
Tief, Ad., Simonstr. 8.
Tiemer, John, Spr. 8—10½ u. 3—5, Brückenst. 10.
Tiesenhausen, H., Baron, Spr.: 8—9½ u. 4½—5½, Elisabethstr. 21.
Tiling, Th., Dir. d. Irrenanst. Rothenberg, Duntenhof. Str. 16a.

Elektrische Beleuchtungskörper u. Installation — Bowlen, Etageren, Tafel- u. Wandschmuck — **L**ampen jeder Art. — Kaffeemaschinen, Konservengläser — Schreibgarnitur. — **F. Chertek**

Tjurikow, Militärarzt, Mosk. Str. 138a.
Traugott, Jak. Nik.', Militärarzt, Romanowstr. 61.
Treu, Walter Fromhold, Spr. 9—12 u. 6—7, Brückenstr. 22
Treymann, M., Spr.: 10—12, Elisabethstr. 25.
Turczetzki, Iw. Iw.', KR, Stadtarzt, Eliasstr. 2.
Vogel, Otto, Schreyenb. 1, 36.
Voß, Fr., Ohrenarzt, Spr. 12 bis 2, Elisabethstr. 75.
Waldhauer, W., Spr.: 9—10 u. 4—5, Theaterboul. 7.
v. Walter, Guido, Spr. 5—6, Thronfolgerboul. 5.
Wassermann, H., Spr.: 8—11 u. 3—6, Marienstr. 18.
— S., Gogolstr. 4.
Weidenbaum, Georg, Frauenkrankh., Spr. 12—1, nach Vereinbarung 5—6 nachm., Sonnt. nur 9—10, Basteiboul. 9, I, ☎ 3636.
Weinberg, B., Spr. 9—11 u. 5—7, Alexanderstr. 95.
Weinberg, J., Pauluccistr. 11.
Weinberg, Joh., Marienstr. 29
Weinberg, Joh., Schwartzenhöfsche Str. 2.
Wendel, Max, Theaterb. 8.
Wendel, Sigism., Marienstr. 43
Werner, Frdr., Armitsteads Kinderhosp., Mitauer Ch. 23.
Werth, R., Spr. 9—11 und 4—6, Dünamünd. Str. 46a. ☎ 4029.
Westermann, Hosias, Suworowstr. 56.
v. Wichert, Erich, Marienmühlenstr. 22.
Wilenkin, Wlad., kl. Schwimmstr. 4, W. 2.
Wilentschik, Max, Spr. 9—11 u. 5—6, Mitauer Ch. 5.
Wisenberg, J., Gildstubenstr. 2.
Wolferz, Reinh. Reinh.', Ohren- u. Nasenkrankh., Spr. 10 bis 12 u. 5—6, Alexanderstr. 23.
Woloshinsky, Adolf, Kinder- u. innere Krankh., Spr. 9—11 u. 5—6, Pauluccistr. 10W5.
Zander, Arth., Spr. 9—11 u. 4—5, Sonnt. 9—11, Bartausche Str. 1.
Zimmermann, T., Marienstr. 47
Zlotowska, R., Frauenkr., Spr. 10—12 u. 4—5, Sandstr. 34
Zwinew, A. W., Suworowst. 8.
Zwingmann, Lothar, Augenarzt, Spr. 10—12 u. 5—6, Alexanderst. 28.

Agentur und Kommission.

(Sieh auch Handelsvermittelung.)

Atlas, A. & W. Emanuel, Smolensker Str. 14.
Augsburg, A., Kaufstr. 1.
Bark & Linde, Herrenstr. 20.
Baum & Ko., J., kl. Schmiedestr. 10/12.
Beck & Peters, Kaufstr. 1.
Beilinsohn, B. G., Pferdestr. 17
Bergengrün, Alex., succ., Bremerstr. 5.

O. Bieberger & Co.,
Sandstrasse 7, Tel. 1475.

Bierich, R., Herrenstr. 1.
Blankemann & Lange, Königsstr. 21.
Blenck, M., Alexanderstr. 91.
Bornholdt & Co., P., Palaisstr. 9.
Braschnik, B., Wallstr. 12.
Braun, Herm., Kalkstr. 1.
Braun & Co., Rob., Sünderstr. 3.
Brinkmann, Jul., Theaterb. 6

The British Agency
Sünderstr. 25, Tel. 6803.
Agentur und Kommission.
Musterlager echt englischer Herren- u. Damenstoffe.
Blusen u. Morgenkleiderstoffe „Viyella“. Putztuch „Redio“ für alle Metalle.
Konkurrenzlos und billig.

Brüggemann, H., Gildstubenstr. 4
Buldmann & Weiß, Bremerst. 11
Burchard, J., Altstadt 19.
Carlile, H. H. M., Dompl. 5.
Chaikewitsch, S. R., Todlebenboul. 1.
Chitrik, Isr., Romanowstr. 61
Christiansen & Pettersen, Küterstr. 9.
Cziesch, Arved, Elisabethstr. 10.
Döllen, A. W., Paulucistr. 17.

A. W. Döllen
Pauluccistr. 17,
Tel. 617. Postfach 83.

Eickert, W., Pferdestr. 25.
Eisolt, Adolf, Paulucistr. 3.
Ellis, Charles, Jakobsst. 5.
Erikson & Block, Schloßst. 18.

Erikson & Block
Agentur u. Kommission,
Schloßstr. 18,
☎ 2061, Postfach 677.

Fahrbach, J. G., Gildstubenstr. 4.

J. G. Fahrbach
Agentur, Kommission, Assekuranz.
Gildstubenstr. 4, Telefon 192.

Foerster, Herm., kl. Schloßstr. 1
Fraenkel, Gebr., kl. Neustr. 6
Friedmann & Ko., J., Kramerstr. 2.
Friedmann, Schmul, Herrenstr. 24.
Fromhold, Gebr., Sünderstr. 28.
Gamradt, H., Anglikan. Str. 3
Gerhard & Hey, Jakobsstr. 24.
Giebelhausen, Steen, kl. Schmiedestr. 10/12.
Glasneck, A., Alexanderstr. 2W9
Göschel, J., Weberst. 8.
Gottschalk, B., Newastr. 12.
Grigan, E., Wallstr. 11.
Gruehn & Ko., K. Fr., Sünderstr. 20.
Hackelberg, Alfr., Kaufstr. 16.

Alfred Hackelberg
Kaufstr. 16, ☎ 4640.
Postfach 834.

Hafferberg, R. John, Herrenstr. 22.
Hartmann, Herm., Wallstr. 12.
Heidemann, W., Schmiedestr. 66.
Helmsing & Grimm, Schloßstr. 21.
Herskind, J. A., Palaisstr. 3.
Hertel & Ko., Sandstr. 29.
Heydemann, D., Herderpl. 3.
Heyer, Rob., Schloßstr. 13.
Hofmann, J., kl. Schmiedestr. 16.
Holck & Co., J., Schloßstr. 18.
Hosiasson, Gebr., Königsstr. 32
A. A. Huik, Karolinenst. 36, ☎ 2870.
Hviid, R. Chr., Wallstr. 10.
Jacobsohn, J. H., Karlsstr. 23

E. Jacobsohn
Mühlenstr. 92, Tel. 5119,
Diverse Vertretungen und Lager von Kolonialwaren.

Jansen, Edg., vorm. Carl Jansen, Brauerstr. 9.
Jannson, K. Chr., Malerstr. 5

K. Chr. Jannson
Malerstr. 5, Tel. 5460.
Agentur & Kommission.

Jessen, J. C., Schloßstr. 18.
Israelowitsch, Sam., Theaterboul. 1.
Kause, A. A., Dorpaterstr. 21.
Kahan, J. L., Marstallstr. 30.
Keilmann, P., Newastr. 29.
Kerkovius & Ko., kl. Neustr. 6
Kerkovius, H., Schloßstr. 17.
Keßler, L., Suworowstr. 62.
Klugmann, J., Schwimmstr. 32
Knopping, H., Königsstr. 32.
Kolesnikow, K. A., Sünderstr. 31
Krauß, Friedr., Sandstr. 26.

Ingenieur
Friedrich Krauss
Sandstr. 26, Tel. 5489.

Kriegsmann & Co., A., Arsenalstr. 7.
Kroß, Gebr., Schwarzhäupterstr. 4.
v. Kuhlberg, A., Georgenstr. 2
Kurtze & Moll, Küterstr. 3.
Laerum, H., Basteiboul. 11.

Ed. Lagenpusch
Agentur
Albertstr. 13, W. 1
Postfach 1064.

Lange, Ed. R., kl. Schloßstr. 3.
Lange & Dalin, Johannisstr. 5
Larsson, Andr., Domplatz 15.
Laurentz, John, Küterstr. 1.
Lebedow, L. H., Altstadt 19.
Lehdebohm, Ed. E., kl. Schmiedestr. 18.

Ed. Lehdebohm
kl. Schmiedestr. 18, Tel. 3807.

Lehmann, A., Brauerstr. 1.
Liebermann, R., Sünderstr. 11.

Eugen Lemcke
Wallstr. 20, Tel. 491.

Lindenberg, A., Kapiesstr. 21.
Lobeck, R., Herrenstr. 2.
Lorch & Co., C., Jungfernstr. 3.
Lüth, J., Sandstr. 6.

Georg Magidsohn
General-Vertreter der Metall-Emaillier- und Aetzwerke von Josef Poznansky, Warschau, gegründet 1877.
Rigaer Filiale:
Romanowstr. 63, Tel. 6070.

Magilnitzki, B., Alexanderstr. 19
Magilnitzki & Ko., B. J., Alexanderstr. 19.
Majakow, Th., Uferstr. 29.
Maisel, J., Sünderstr. 24.
Mangelsdorf, G., Thronfolgerboul. 15.
Martens, H., Sandstr. 4.
Meltzer & Co., kl. Jungfernst. 4.
Mertens, A., kl. Münzst. 3.
Meyer & Co., Ferd., Königsstr. 32.
Moeller, Jul., Ritterstr. 41.
Müller, Henry, kl. Schloßstr. 5.
Müller, Jul. R., kl. Sandstr. 1
Nathansohn, P., Thronf.-B. 21
Ostrowski, A., Sandstr. 22.
Petersson, C. E. W., Thronfolgerboul. 15.
v. Poeppinghausen, O., Basteiboul. 11.
Reymann, Harry, Schloßstr. 8
Rijs, Rich., Alexanderstr. 31.
Rimgailo & Ko., Rob., Wallstr. 7.
Rings, Rob., Marstallstr. 24.
Robinson & Co., H. Law, Neustr. 24.
Rohl, Karl, Gertrudstr. 103.
Rohwedder, A. H., Suworowstr. 31a.
Ruecker & Co., John, Schmiedestr. 18.
Rustad, H. C., Jakobsstr. 18.
Sadde & Ko., M., Herderpl. 3

F. Chertek Kaufstrasse **12.** Inhaber: Forstmann & Spunde. **reiches Lager in: Kristall, Porzellan, Fayence, Skulpturen, Alfenide, Kron-, Arm- und Wandleuchtern.**

Schiller, W., vorm. Alfr. Burmester, kl. Schloßstr. 6.
Schmidt, A. E., Sünderst. 26.
Schoch, Ernst, Küterst. 14.
Schönfeldt, Isaak, Nikolaistr. 27
Schöpff, G. E., kl. Sünderstr. 2.

Alex. Schwartz Söhne
Kommission, Agentur, Inkasso.
Schlossstrasse Nr. 24,
Telefon 110.

Schwarz & Co., Gustav, Marstallstr. 11.
Seuberlich, Rud. W., Reformierte Str. 8.
Steren, A. G., Alexanderstr. 10.
Stern, Nik., kl. Schmiedestr. 10
Sternberg, A., Albertstr. 9.
Stieda, Ernst, Altstadt 15.

Ernst Stieda
Altstadt 15, Tel. 5411
Postfach 888
Agentur, Kommission, Lebensversicherung.
Agentur der Vers.-Ges. „PROVIDENTIA“, Warschau.

Stieda, Herm., Marstallstr. 24.
Stolberg & Burchard, Münzstr. 9.
Stoltersoht & Co., Paul, kl. Schmiedestr. 4.
Strasde & Strenge, Altstadt 2.
Trautmann, Aug., Königsstr. 21.
Tschechowitz, B. G., Schulenstr. 13.
Vogel & Paulson, Thronfolgerboul. 31, Postfach 585, ☎ 351 und 6851.
Weihing, Herm., Petrikirchenstr. 1.
Weinberg, J., kl. Königsstr. 15
Wiecken & Co., Thronfolgerb. 11
Wirdau, A., Schloßst. 25.

Wittkowsky-Querfeldt & Co.,
Ritterstr. 14, Telephon 486.
Agenturen.
Vertreter in- u. ausländischer Firmen.

P. Wojtkiewicz & Co.
Sünderstr. 25, ☎ 3401.
Kolonial-, Drogen und kosmetische Artikel.
Fabrik- und bautechnische Artikel.
Vertretungen in- u. ausländ. Häuser.

Rud. Zech
Paulucci str. 3. Tel. 1418.

Akkumulatoren.

Balt. Elektrotechn. Werkstätte, Ritterstr. 19, ☎ 2305.
Gebr. Horn, Parkstr. 1a.

Russische Gesellschaft
Schuckert & Co.,
Königsstr. 4. Tel. 1000.
Postfach 698.

Alabasterfabriken.

Boehm, Paul, Theaterboul. 11

Alfenide-Manufaktur.

J. Jaksch & Co.,
Verkauf zu Fabrikpreisen im Geschäftslokal an der Schaalstrasse Nr. 11.

Alfenidewaaren.

F. Chertek
Inhaber: Forstmann & Spunde, Kaufstr. 12.
Telefon Nr. 1768.

J. Jaksch & Co.,
Schaalstrasse Nr. 11.
Specialität:
schwer versilberte Bestecke u. Tafelgeräthe, eigener Fabrikation zu Fabrikpreisen.

Norblin, Kalkstr. 18.
Rosenthal, L., Sünderstr. 13.
Trofimow, J. M., Herrenstr. 10.
Weisager, W., Kalkst. 6.

Aluminiumwaaren-Fabrik.

Ferd. Seidler,
Plettenbergstr. 3, ☎ 1080.

Anilinfarben-Fabriken.

Bergmann u. Ko., J. Dampfbotstr. 3.

Russische Anilinfarbenfabrik
Leopold Cassella & Co.
Dünamündesche Str. 51a.
Telefon 845 u. 2145.
Postfach 255.
Vertreter für die Baltischen Provinzen:
Victor Duerst u. Rehwald.
Riga, Wallstr. 28B, ☎ 6969.

Anilinfarben-Fabriken Vertretungen.

Rud. Zech
Paulucci str. 3, ☎ 1418.
Postfach 608.
Vertreter der Farben-Fabriken vorm.
Friedr. Bayer & Co., Elberfeld.

Ankerschmiede.

Eltermann, J., Poderaa.
Strauch & Kruhming, Hasenh. Friedrichsholm. Ufer 1—2.

Annoncen-Expedition

F. Sicard
Die Firma besteht seit 1869.
Staatlich anerkannt.
Jakobsstr. 5, Eingang von der kleinen Schloßstr.
☎ 6014.

Ansichtspostkarten.

Hebensperger & Co., Elisabethstr. 49.
Maurach, Emil, Scheunenstr. 9.
Schulz, E., Nikolaistr. 3.

Apotheken.

Armen-Apotheke, Ritterstr. 5.
Austrin, Erich (Pauls-Apoth.), Marienst. 50.
Bartels, Arth., Peterh. Str. 10.
Baum, Karl (Helenen-Apotheke) Rumpenhöffsche Str. 1.
Beck, Karl, Schreyenbusch 1, 38a.
Bendorff, Wilh., (Adler-Apotheke), Kalnez. Str. 62.
Buchardt, Th., Kalkstr. 26.
Dohrmann, Eug. (Hagensberger Apotheke), Dünamünd. Str. 3.
Fock, Wlad., (Jägel-Apotheke), Petersb. Ch. 112 u. (Krause's Apotheke) Alexanderstr. 2.
Graumann, Wold. (Gertrud-Apotheke), Gertrudstr. 79.
Holtzmeyer, A. (Löwen-Apotheke), Kalkstr. 14.
Junger, A., (Homöopathische Apotheke), Wallst. 28.

Homöopathische Apotheke
A. Junger,
Wallstr. 28, Telefon 4964
gegr. 1833.
Bücher u. Broschüren, wie div. Hausapotheken sind vorräthig.

Kieseritzky, N., (Schwanen-Apotheke), Scheunenstr. 20.
Kirschfeld's Erben, Verwalter: Georg Langewitz, Moskauer Str. 55.
Klau, Viktor, (Weidendamm-Apotheke), Elisabethstr. 21a.
Königstädter, Ed. (Anspach-Apotheke), Alexanderstr. 34.
Leelkok, Georg, Apothekerstr. 16, Filiale in Mühlgraben, Uferstr. 2.
Lichinger, F., Mag. pharm., Mitauer Ch. 11.
Lietz, Alex., (Johannis-Apotheke) Moskauer Str. 128.
Müller, Edgar, Steinstr. 20.
Nietz, Hugo, Dünam. Str. 46a.
Apotheke der Oreler Bahn, Gogolstr. 1—5.
Perl, Isidor (Altstadt-Apotheke), Weberstr. 15.
Rittenberg, Alex. (Suworow-Apotheke), Suworowstr. 34.
Stamm, W., vorm. Brandt, Marienstr. 3.

Homöopathische Apotheke
gegründet von
Provisor Wold. Stein.
Inhaber W. Beitziger
Theaterstr. 14, Telefon 4496,
Haus Hotel de Rome.
Vollständig neu eingerichtet.
Akkuratester Ablaß u. Versand unter Aufsicht eines Spezialisten aus Petersburg.
Verschiedene Apotheken.
Bücher, Elektro-Homöopath. Mittel von Sautér und Mattei.

Treyden, Emil (Hirsch-Apotheke), Sünderstr. 16.
Walter, Rob., (Grüne Apotheke), Kaufstr. 20.
Werbatus, Hans (Nikolai-Apotheke), Mühlenstr. 43.
Zinnius, Alex., (Alexander-Apotheke), Alexanderstr. 101.
Zinowsky, Eug., Jesuskirchenstr. 11.

Apotheken-Einrichtungen.

Rud. Zech
Paulucci str. 3, ☎ 1418.
Vertreter der A.-G. f. pharmazeutische Bedarfsartikel vorm. Georg Wenderoth, Kassel.
Standgefäße, Salbenkruken, Tropfgläser, Blechdosen, Zinntuben und sämtl. Utensilien, Apparate und Instrumente für Apotheken u. Laboratorien.

Bowlen, Etageren, Tafel- u. Wandschmuck Elektrische Beleuchtungskörper u. Installation Kaffeemaschinen, Konservengläser Lampen jeder Art. Schreibgarnitur. **F. Chertek**

Apparate-Bauanstalten
f. Brennereien, Brauereien usw.

Wm. Minuth,
Gertrudstr. Nr. 28. Tel. 332.

Appretur- u. Dekatur-Anstalten.

Anspach, J., Alexanderstr. 101.
Gordon, J., Schwimmstr. 23.
Holm & Co., kl. Lagerstr. 6.
Pilp, Joh., Brauerstr. 9.
Popljak, S., Schmiedestr. 59.
Rig. A.-G. „Textil", Weißenhofsche Str. 3.

Architekten und Bau-Ingenieure.

(Die mit einem * bezeichneten sind Mitglieder des Architekten-Vereins).

*Agthe, Ch., Alexanderstr.64W11
Alksne, Joh., Säulenst. 19.
*Aschenkampff, A., Dünamünd. Str. 18.
Bange, Wilh., Säulenstr. 4.
*Bertschy, Guido, Alexanderstr. 95.
*Bielenstein, Bernh., Spr. 10 bis 12, Basteiboul. 4, wohnt Schulenstr. 36W7.
*Blumenthal, Heinr., Todlebenboul. 10.
*v. Bock, Boris, Albertstr. 1.
*Bockslaff, W., Schloßstr. 9.
*Borowicki, W., Romanowstr. 15.
*Campe, W., Schulenstr. 27W14
*Croon, Gottfr., Säulenstr. 18.
Danewski, J. K., Valentinst. 1.
Diedunik, Wlad. Andr.', kleine Schmiedestr. 18W5.
*Dohnberg, R., Säulenstr. 23.
*Ehmcke, H., Elisabethstr. 13W4
Eisenstein, Mich., Ing., Nikolaistr. 6.
Emiljanzew, Alex., Kalnezeemsche Str. 68.
*Felsko, Carl, Kirchenstr. 3.
*Friesendorff, E., im Schloß 45
Friesendorff, Edg. Jul., Alexanderstr. 2.
Gail, Jan, Dorpater Str. 16.
*Genello, H., Newastr. 25W7.
*v. Gerkan, Armin, Georgenstr. 1W2.
Glasenapp, C., Antonienstr. 14.
*Gramtz, Emil, Bischofsstr. 1.
Hackel, Osk., Schulenstr. 32.
*Hartmann, Edg., Alexanderstr. 85W4.
*Hartmann, Herm., Malerstr.5
*Herzberg, Nik., Theaterboul.9
*Hilbig, H., Albertstr. 7.
*Hoerschelmann, R., Andreasstr. 1.
Hoffmann, Joh., Paulucciſtr.7
*Hoffmann, Otto, Andreasstr. 3
Hoffmann, Wilh., Säulenstr. 13.
Jakowlew u. Treyberg, Suworowstr. 24.
*Jensch, A., Prof., Antonienstr. 3W7.
*v. Irmer, Edg., Elisabethstr. 10W2.
Kieselbasch, A., Schloßplatz 2.
*Kordes, R., Säulenstr. 19W25
Kowarzyk, Raimund, Fabrikantenstr. 2.
Krönberg, P., Nikolaistr. 17.
Kumansch, J., Wenden. Str. 5.
*Kupffer, E., Säulenstr. 18.
*Ladygin, P., Nikolaistr.67bW4
Lämmermann, Tenis, Newastr. 29W7.
Lang, Willi, Zollstr. 4W20.
Lantzky, Otto, Wallstr. 21W3.
*Laube, Eug. Theod.', Romanowst. 70a.
*Lindenberg, Paul, Alexanderstr. 91W16.
Lübe, K., Kalnezeem. Str. 16.
*Lunsky, W., Kirchenstr. 5W17.
*Malwes, Aug., Alexanderstr.13
*Mandelstamm, P., Marienstr. 33W4.
*Mechmershausen, Kurt, Elisabethstr. 6W9.
*Mehlbart, H., Säulenstr. 18.
*Moedlinger, A., Fellinerst. 4.
*Neumann, W., Dr., Alexanderstr. 51W3.
*Nord, Nik., Friedensstr. 45.
*Nutsch, M., Thronf.-B. 17.
*v. d. Osten-Sacken, Theod. Baron, Industriestr. 3a.
*v. Ozmidoff, M., Alexanderstr. 40W11.
*Pehkschen, Konst., Albertstr. 12.
*Pihlemann, Alfr., Altstadt 9.
*Pirang, H., Theaterboul. 7W3
*Pohle, E., Suworowstr. 5W2.
*Przygodski, A., Gertrudstr.26.
Reinitz, Joh., Olivenstr. 1.
*Riemer, L., Neust. 21.
*Rößler, W., Nikolaistr. 11.
*Ronczewski, E., Thronf.-B. 1.
Sarkissor, H., Mühlenstr.74W18
Schlecht, A., Säulenstr. 20.
*Schmaeling, Alex., Turmstr. 7
*Schmäling, R., Mühlenstr. 60. und Scheunenstr. 17.
*Seuberlich, Herm., Mühlenstr. 29W1.
Stamm, Vikt., Mühlenstr. 34a.
*v. Stryk, Wilh., Prof., Kaiserwald, Wasastr. 7.
*Tief, Theos., Antonienst. 15.
*Tiemer, H., Nikolaistr. 61W5
*Tiesenhausen, G. Baron, Romanowstr. 13W3.
*Tode, Rud., Mittelstr. 4W7.
Treuberg, Fr., Suworowstr.24
*v. Trompowsky, E., Zollstr. 2.
Tumschewitz, Ed., Jägerstr. 5.
*Unverhau, V., Alexanderstr.85
*Wanag, Alex., Suworowstr. 31aW2.
*Werner, Hans, Nikolaistr. 30.
Weßmann Joh., Albertstr. 11.
Wildau, O., Elisabethstr. 51.
*Witte, Aug., Wallstr. 17.
*v. Wladimiroff, Alex., Romanowstr. 14W10.
Wysner, Art., Säulenstr. 24.
*Zirkwitz, R., Gertrudstr. 1.

Armaturen.

Bark & Linde
Herrenstr. 20, ⊶ 4686.
Tel.-Adr.: Lindenbark.

O. Bieberger & Co., Sandstrasse 7, Tel. 1475.
Gebauer & Lehrner, Wien.

Alfred Hackelberg
Technisches Bureau,
Kaufstr. 16, ⊶ 4640.

Russische Maschinenbau-Aktien-Gesellschaft
Gebr. Körting
Alleinvertreter:
Dipl. Ing. Arthur Erasmus,
Alexanderstr. 24, ⊶ 6315.

Wm. Minuth,
Gertrudstr. Nr. 28. Tel. 332.

Gustav Schwarz & Co., Marstallstr. 9, ⊶ 2468.
Rode, Karl Fr., Karolinenst. 1.
Selkin, H. N., Dorpaterstr. 4.
Vogel & Paulson, Thronfolgerboul. 31, Postfach 585, ⊶ 351 und 6851.

A. Wisniewski,
Maschinenhandlung,
Theaterboul. 11. — Tel. 1126.

Artesische Brunnen.

Jansohn, L., Schiffsstr. 14.

K. Karp
Mechanische Werkstatt,
Metall- und Eisengiesserei,
Rujensche Str. 2, Tel. 4958.

Kruse, J. W., Hermannstr. 11.
Meyer, H. H., Theaterboul. 3.

Asbest.

Eugen Bernhard, Thronfolgerb. 17, ⊶ 702, Postfach 39. (Vertreter der Frankfurter Asbestwerke.)

Karl Grünberg
Matthäistrasse Nr. 54,
im eigenen Hause,
Telefon 2402 :: Postfach 788.
Roh-Asbest.

Leo Lebedow
Altstadt 19, Tel. 916.

Meyer, Hugo Herm., Theaterboul. 4.
Reymann, Harry, Schloßstr. 8.

A. Wisniewski,
Maschinenhandlung,
Theaterboul. 11. — Tel. 1126.

Asfaltierungen.

Frisk & Co., Jakobsstr. 20.
Greble & Rewien, Mühlenstr.84
Holck & Co., J., Schloßst. 18

J. Holck & Co.,
Schlosstr. 18.

Carl Nevermann & Co.
Kontor: Neustr. 30. Tel. 575

Nevermann & Co., Carl, Neustr. 30.

Carl Ullmann
Wallstr. 14, ⊶ 1069.
Postfach 555.
Asfaltierungen,
Fundament-Isolierungen.

Ullmann, Carl, Wallstr. 14.

J. Walter
Kontor:
Sünderstr. 13 im eigenen Hause, ⊶ 361.
Fabrik:
Peterholmstr. 21, ⊶ 385.

Assänisation.

Duda, Ant. (vorm. Popp), Martinshöffsche Str. 1a.
Guttschewski & Jürgensohn, Turmstr. 29.
Jürgensohn, C., Matthäistr. 106
Posengies, R., Rumpenhöffsche Str. 13a.
„Puritas", Kontor: Brauerstr. 2.
„Sanitar", Turmstr. 29.
Städt. Vereinigung, Matthäistr., ⊶ 1044.

Aufzüge für Personen und Waren.

O. Bieberger & Co., Sandstrasse 7, Tel. 1475.
Vertreter der Firma:
Schelter & Giesecke, Leipzig

Alexander Gareise
Herrenstr. 28, Tel. 5075.
Zweigbureau: Carl Flohr, Berlin.

Oekonomische Gesellschaft für Handel und Gewerbe, Riga, Königsstr. 28. Telefon 5291.
Gustav Schwarz & Co., Marstallstr. 9, ⊶ 2468.
Vogel & Paulson, Thronfolgerboul. 31, Postfach 585, ⊶ 351 und 6851.

Aufzugs-Umwehrungen.

C. M. Schmidt, Karlsstr. 33, ⊶ 1663.

F. Chertek Kaufstrasse 12. Inhaber: Forstmann & Spunde. reiches Lager in: Kristall, Porzellan, Fayence, Skulpturen, Alfenide, Kron-, Arm- und Wandleuchtern.

Automobil-Centrale Riga. A. von Kuhlberg.
Georgenstrasse Nr. 2, Telefon 648.
Generalvertreter Benz, Humber, Gaggenau.
Luxuswagen, Lastwagen, Motorboote.
Reparaturwerkstatt, Garage u. grösstes Zubehörlager.
Generalvertreter für Prowodnik - Reifen.

Auskunftei.

Auskunftei
W. Schimmelpfeng
Auskunfts-Bureau.
Geschäftszeit 9 bis 5 Uhr.
Schlossstr. 13/15, 1 Treppe.
Telefon 1831.
Direktor: Lubich v. Milovan.

Auskunfts-Büro.

Gesellschaft der Auskunfteien
S. Klaczkin & Co.
Rigaer Filiale
Herrenstrasse Nr. 1, W. 5.
Telefon 1553.
Direktor:
Cand. jur. Herbert Girgensohn.

Ausstopfer.

Stoll, F. E. Reußische Str. 2

Autogene Schweißung.

Foerster, Herm., Kurmanowstr. 17, ☎ 324.

Mauritz Freysinger
„Brasil“
Schlocksche Straße 28
Telefon 4015

Ingenieur
Friedrich Krauss
Sandstr. 26, Tel. 5489.
Einrichtung Autogener Schweissungen.

C. M. Schmidt, Karlsstr. 33, ☎ 1663.

Autogene Schweissungs-Anlagen
J. Walter
Kontor:
Sünderstr. 13 im eigenen Hause, ☎ 361.
Fabrik:
Peterholmstr. 21, ☎ 385.

Automobile.

Blankemann & Lange, Königsstr. 21.
v. Kuhlberg, A., Georgenstr. 2
Russia-Fahrrad-Werke u. Automobilfabrik A. Leutner & Ko., Alexanderstr. 129/131.
Palm, P., Wallstr. 30.
Russ. Balt. Waggonfabr., Wolmarsche Str. 6.

Polenz & Beck
Inhaber: Oscar Alveberg
Alexanderstr. 44/46.
Eingang von der Säulenstr.
Tel. 3979.
Garage u. Reparatur.-Werkstatt.
Lager in Zubehörteilen.
Alleinvertreter:
Stöwer Automobile
Brennabor Auto.
STOCK
Peters-Union Pneumatik.

Badeanstalten.

(Sieh auch Badestuben.)

Kröger, S., Kirchenstr. 18, (mit Pensionat).
Werner-Rosenbach, Wilh., Flußbad an d. Pontonbrücke.

Badeeinrichtungen.

O. Bieberger & Co., Sandstrasse 7, Tel. 1475.

Ingenieurbüro
Arthur Erasmus
Alexanderstraße 24, ☎ 6315.

Russia Fahrradwerke und Automobilfabrik
A. Leutner & Co.
Grosse Autogarage. Alexanderstr. 129/131.
Stets grosses Lager in Automobilen und Lastautomobilen sowie Autozubehör, Gummi.
Spezial-Reparatur-Werkstatt.

A. C. Fitzner,
Gas- und Wasserleitungen,
Wallstr. 3. Tel. 202.

J. Jaksch & Co.,
Schaalstr. Nr. 11.

K. Karp
Mechanische Werkstatt, Metall- und Eisengiesserei, Rujensche Str. 2, Tel. 4958.

Wm. Minuth,
Gertrudstr. Nr. 28. Tel. 332.

W. F. Petersohn,
Inhaber:
A. Winkhardt & E. Streng
Münzstr. 6, Tel. 370.

J. A. Reekstin
Gas-, Dampf-, Wasser- und Kanalisations-Anlagen.
Pernauer Str. 25, ☎ 7180.

Carl Friedrich Rehm,
Alexanderstr. 31, ☎ 1173.

Gustav Schwarz & Co., Marstallstr. 9, ☎ 2468.

Badestuben.

Ahlers, Aug., Dünaburger Str. 62.
Andrshejewski, J., Moskauer Str. 64 und alte Mitauer Str. 17.
Braunfeld, Wilh., Bachstr. 1.
Brinkmann, A., Lubahn. Str. 1.
Chajutin, Sarah, Duntenhöfsche Str. 42.
Drosdow D. F., Mosk. Str106
Foege, Carl, Alexanderstr. 145.
Heynisch, Ed., Windauerst. 61.
Janson, A., Moskauer Str. 9.
Jkmann, Anna, Nordstr. 12a.
Karklin, A., Revaler Str. 37.
Klawin, O., Wasserst. 20.
Lahze, Julie, Antonienstr. 11.
Lapping, H., Marienstr. 98 u. Alexanderstr. 99.
Maertens, R., kl. Lagerstr. 44a.
Meißner, Kath., Gertrudstr.125
Popow, J. S., Suworowstr. 54
Rawtschenkow, Js., Peterholmstr. 17.
Reck, Joh., Muckenh. Str. 2.
Rosewski, J., Marienst. 34.
Tschernow, A., Petersb. Ch. 28.
Tusow, A., Trinitatisstr. 36.
Widuskaln, M., Witebsk. Str. 20
Wolter, F., Wenden. Str. 34a
Zeip, Andr., Mosk. Str. 49.

Bäcker.

* bedeutet Amtsmeister.

Abolin, A., Säulenstr. 6.
Aldersohn, J., Apothekerstr. 31
*Andreas, F., Kaufstr. 8.
Baltin, A., Sprenkstr. 42.
Behrsap E., Suworowstr. 47.
Beranek, F. u. A., Matthäistr.44
*Berger, E., Gertrudstr. 78.
Bluhm, G., Kalnez. Str. 17a.

Bowlen, Etageren, Tafel- u. Wandschmuck Elektrische Beleuchtungskörper u. Installation Kaffeemaschinen, Konservengläser Lampen jeder Art. Schreibgarnitur. F. Chertek

Brauer, J., Lagerstr. 1.
*Breede, Chr., Jakobstr. 5.
*Breede, Chr., Nikolaistr. 18.
Busch, K., Pionierstr. 4.
Chaifetz, P., Mosk. Str. 56.
Ditschmann, M., Matthäistr. 43
Dombrowski, A., Mosk. St. 45
— Marie, Schlocksche Str. 14.
*Dragheim, J., Brückenstr. 10.
*Dragheim, K., Brückenstr. 12.
Dresselt, A., Alexanderstr. 170.
Dumin, J. M. Petersb. Ch. 21
Freymann, E., Elisabethstr. 10.
Friedland, S., Mosk. Str. 59
Füllhase, M., Kalnezeem. Str. 7
Fuhrmann, M., Matthäist. 31
Gailit, J., Lagerstr. 18.
Gawar, P., Alexanderstr. 153.
Gedraitis, M., Mosk. Str. 14.
Grimse, J., Karolinenstr. 42.
*Grünberg, H., Mühlenstr. 8.
Grünberg, J., Dorpat. Str. 21.
*Grünberg, K., Dorpaterst. 28.
*Grünberg, O. (A. Krohn), Mühlenstr. 91.
*Grünheit, K., Sprenkstr. 32.
Gurwitz, M., Romanowstr. 110
Gutkin, A., Moskauer Str. 19.
Gutkin, M., Moskauer Str. 42 und 106.
Gutkin, S., Mosk. Str. 47.
Hansen, E., Mühlenstr. 27.
Hansen, E., Peterholmstr. 14.
Hansen, Fr., Karolinenstr. 1.
Hasenfuß, P., Dünab. Str. 55.
Hellmann, A., Witebsk. Str. 37
Hellmantrun, K., Sprenkstr. 18.
*Herrnberger, A., Schiffsstr. 22.
*— Jul., Königsstr. 11.
Holtzmann, J., Parkstr. 6.
Jankaln, L., Mühlenstr. 37.
Jawitz, S., Ritterstr. 83.
Jospaitis, Th., Simonstr. 3a.
Kalnin, J., Ritterstr. 71.
Kanzberg, H., Dorotheenst. 16.
*Keck, H., Marienstr. 38.
Kill, W., 1. Weidendamm 2.
Kiorchan-Oglu, J., Theaterb. 6
Klawin, A., Matthäistr. 89a.
Klinklau, A., Suworowstr. 31a.
Klinklau, A., Matthäistr. 83.
*Klint, J., Kalnez. Str. 167.
Kliot, M., Romanowstr. 127.
Korolow, G., Dorp. Str. 15.
*Krohn, A., Mühlenstr. 91.
Kronberg, W., Jakobst. St. 6.
Krüger, K., Artilleriestr. 50.
Krupkin, H., Marienstr. 10a.
Kuse, W., Marienstr. 56.
Kuse, W., Sprenkstr. 16.
*Kutzke, K., Lagerstr. 26.
Lahz, Joh., Wacholderstr. 2.
*Laurenstein, A., Alexanderstr. 127.
Lazum, J., Apothekerstr. 22.
Leelmann, E., Alexanderstr. 50.
Leepin, M., Marienstr. 68.
Lehmann, E., Dorpaterstr. 53.
Lehmann, E. W., Säulenstr. 28
Lehrmann, M., Mühlenstr. 171.
Levin, H., Dünaburg. Str. 18.
Liebchin, M., Kurmanowstr. 26.
Lipkin, L., Mosk. Str. 21.
Lüdecke, E., Sprenkstr. 32.
Ludwig, Kr., Mosk. St. 121.
Makarow, A., Artilleriest. 60.
Malkin, R., Nordstr. 3.
Markwardt, W., Gogolst. 7.
Masul, J., Marienstr. 93.
Melamed, D., Romanowstr. 155
Mednis, J., Wolmar. Str. 30
Michelsohn, A., Revalerstr. 57.
Michelsohn, M., Sprenkstr. 60.
Miller, J., Wolgund. Str. 34.
Molis, A., Brückenstr. 16.
*Noah, H., Mosk. Str. 84.
Nordmeyer, J., Mühlgr. Str. 14
Ormann, R., Roman. Str. 70a
*Osché, E., kl. Schmiedestr. 8.
Osolin, A., Lagerst. 7.
Pankow, J., Jaroslaw. Str. 47.
Pesik-Oglu, Jussuf, Thronfolgerboul. 25.
Petersohn, Elis., Dorpaterst. 7.
Petrow, A., Witebsker Str. 8
Petrus, W., Kalnez. Str. 18.
Pitz, R., Revaler Str. 29.
Pusinkewitsch, P., Marienstr. 52
Radding, J., Lagerst. 7, Dünamünd. St. 32, Kalnezeemsche St. 86a.
Rates, A., Matthäistr. 40.
Reckstin, J., Dünam. St. 44a
Reimann, F., Suworowstr. 2.
Rosenthal, W., Newastr. 23.
*Roß, O., Moskauer Str. 191.
*Roß, Th., Mosk. Str. 191.
*Ruben, A., Alexanderstr. 145a
Ruben, P., Schreyenb. 2, 29.
Saale, M., Schlock. St. 50.
Sade, E., Thronf.-Boul. 25.
Schakarins, W., Wolmar. St. 35
Schantz, A., Kalnez. Str. 82.
Schechtin, J., Jakobst. Str. 11
Schloßberg, M., Mosk. Str. 97
Schmidtchen, J., Laboratoriumstr. 31.
Schönhoff, Joh., Alexanderstr. 161.
Schortmann, R., Suworowst. 7
Schreiber, E., Alexanderstr. 23.
Schüler, Th., Suworowstr. 66
Schulz, M., Schlock. Str. 27.
Schulz, M., Kalnez. Str. 34.
Sewar, J., Suworowstr. 93.
Sidrowitsch, A., Lagerstr. 57.
Siewert, O., Gertrudstr. 64.
Skadding, H., Elisabethstr. 21a
Stolnik, R., Herrenstr. 15.
Sleede, J., Suworowstr. 72.
Sokolow, P., Mosk. Str. 67.
Spanowski, P., Mosk. Str. 110.
Sparin, M., Matthäistr. 107.
Steklow, R., Mosk. St. 15.
Strugis, M., Steinstr. 3.
Sussa, K. P., Alexanderstr. 77.
Tauring, E., Alexanderstr. 15.
Thalberg, L., Färberstr. 22.
— W., Alexanderstr. 64.
*Thiel, W., Theaterstr. 12 und Elisabethstr. 7.
Trainin, O., Säulenstr. 76.
Treymann, J., kl. Lagerstr. 32
Tscheplinski, A., Mosk. Str. 33.
*Tschinkur, F., Sünderstr. 3.
Tulbowitsch, M., Kurmanowstr. 29.
Tulbowitz, S., Wenden. St. 3.
Ullmann, J., kl. Lagerstr. 23.
*Vogel, A., Alexanderstr. 90.
*Vogt, A., Mitauer Ch. 10.
Wehlin, A., Matthäistr. 107.
Weinberg, D., Mosk. Str. 93.
Wendt, H., Münzstr. 5.
Wendt, E., Kirchenstr. 30.
*Wermus, Joh., Alexanderstr. 109.
Wieckel, A., Weißenhöf. Str. 2
Wiksne, B., Petersb. Ch. 9.
Wilzin, A., Pernauer Str. 21.
Wischnewski, A., Hospitalstr. 3.
Zeilis, A., Gertrudstr. 119.
Zirul, J., Romanowstr. 50.
Zirul, M., Revaler Str. 81.

Bagger.

Arthur Koppel, Akt.-Ges., Basteiboul. 11, ☎ 103.

Bandweberei und -Fabriken.

Gesellschaft der Rig. Baumwollspinnerei u. Bandweberei, Libauer Str. 3.
Möckel, Herm., Kurische Str. 1.
Schmidt, J., Schlock. Str. 29a.
Schölting, Ad., Bausk. Str. 90.

Banken und Kreditanstalten.

Asow-Don Kommerzbank, Pferdestr. 11.
Livländische Adlige Güter-Credit-Societät, Nikolaistr.
Bauern-Agrarbank, Rig. Abteil., Albertstr. 13.
Spar- u. Vorschußkasse der Bmt. der Livl. Gouv.-Regierung, im Schloß, W. 5.
Rig. Börsenbank, Schloßstr. 23.
Rigaer Commerzbank, Scheunenstr. 27, v. Sommer 1912 ab Jakobstr. 16. Filialen: Kalkstr. 21, Sünderstr. 13 und Alexanderstr. 31.
Rig. Commerzielle Ges. gegens. Kredits, Dorpater Str. 14, im eigenen Hause. Sieh Seite 821.
Rigas Tirgotaju Sawstarpiga Kreditbeedriba, Terbat. eela 14, sawa nama. Skat 821 lapas puse.
Creditverein der Hausbesitzer in Riga, Sandstr. 27.
Don Agrarbank (Verwalt. in Taganrog), Generalagent S. A. Sadonski, Albertst. 11, ☎ 5506.
Erste Rigaer Gesellschaft gegens. Kredits, Sandstr. 10.
Zweite Rigaer Gesellschaft gegenseitigen Credits, Sandstr. 2.
Dritte Rigaer Gesellschaft gegenseitigen Credits, Schmiedestr. 2
Vierte Rig. Gesellsch. gegenseit. Kredits, Alexanderstr. 2, im eigenen Hause. Eingang von der Elisabethstr., Kontor ☎ 1122. Verwaltung ☎ 5672.
Fünfte Rig. Gesellsch. gegenseit. Kredits, Dorpater Str. 7.
Gesellsch. gegens. Kredits für Handel- u. Gewerbetreibende, Dorpater Str. 8.
Rig. Stadt-Diskontobank, Rathhaus.
Rigascher Hypotheken - Verein, Küterstr. 14.
Vorschuß- u. Sparkassenverein der St. Johannis-Gilde zu Riga, Gildstubenstr. 3.
Livländ. gegenseitiger Kreditverein, (Widsemes Sawstarpiga Kreditbeedriba), Kalkstr. 7
Zweite Livl. Ges. gegens. Kred., Alexanderstr. 12.
Nordische Gesellschaft gegenseitigen Kredits, Sandstr. 11/13.
Baltische Gesellschaft gegenseit. Kredits der Landwirte, Königsstr. 28.
Reichsbank-Kontor, Nikolaistr., am Jakobsplatz.
Rigaer Stadt-Sparkasse, Kalkstr. 9, Filiale Alexanderstr. 60/62.
Russ.-Asiat. Bank, Rig. Filiale, Königsstr. 2.
Russ. Bank für auswärtigen Handel, Rigaer Filiale, Jakobsstr. 8.
Wolga-Kama-Kommerzbank Filiale Riga, Sandstr. 1.
Russ. Spar- und Vorschußkasse, gegr. 1871, Königsstr. 8.
Spar- u. Vorschußkasse d. Rig. Russ. Gewerbevereins, Suworowstr. 8.
Spar- u. Leihkasse des lettischen Handwerker-Hilfsvereins, Elisabethstr. 16.
Erster Ueberdünscher Spar- u. Leihkassenver., Thronf.-B. 25.
Zweite Ueberdünsche Spar- u. Vorschußkasse, Wallstr. 15.
Spar- u. Vorschußkasse am lett. Zentral-Hilfsverein, Pauluccistr. 2.
Spar- u. Vorschußkasse d. Gewerbevereins, Königsstr. 30.
Spar- und Vorschußkasse der Rig. Handwerker, Suworowstr. 14.
Spar- u. Vorschuß-Ges. d. Rig. Hausbes., Alexanderboul. 2/4
Rigaer Baltische Gesellschaft gegegenseitigen Kredits, Rathausplatz 7, im eigenen Hause, ☎ 3956 und ☎ 6868.
Rigaer Spar- und Vorschuß-Verein, Newastr. 28, v. 1. Juli 1912 ab Newastr. 17.
Lettische Gesellsch. gegenseitig. Kredits, Paulluccistr. 15.
Spar- u. Vorschußkasse für Gewerbetreibende u. Handwerker, Dorpater Str. 26.
1. Spar- u. Vorschußkasse der Rig. Handw. u. Kleinindustr., Jungfernst. 7.
Spar- u. Vorschußkasse „Fahne“, Mühlenstr. 66.
Spar- und Vorschußkasse des ehst. Vereins „Imanta“, Jakobsstr. 3.

Bank-, Fonds- u. Wechselgeschäfte.

Berlin u. Ko., M., kl. Schmiedestr. 6.
Bienemann u. Ko., C. D., Jakobsstr. 30.
Davidsohn, M. F., Thronf.-B. 5.
Leibowitsch Söhne, Kaufstr. 15.
Lewstein, Gebr., Kaufstr. 4.
Maisel, A. S., Packhausstr. 5.

F. Chertek Kaufstrasse 12. Inhaber: Forsmann & Spunde. reiches Lager in: Kristall, Porzellan, Fayence, Skulpturen, Alfenide, Kron-, Arm- und Wandleuchtern.

Barbiere
(sieh Friseure).

Baubedarfs-Artikel.

H. Kerkovius
Schloßstraße 17, Tel. 4753.

Gustav Schwarz & Co., Marstallstr. 9, ☎ 2468.

Vogel & Paulson, Thronfolgerboul. 31, Postfach 585, ☎ 351 und 6851.

Baugesellschaften.

Rigaer Baugesellschaft Aktien-Gesellschaft,
Alexanderstr. 31, I, Tel. 876.
In Kulle über Annenhof, Telephon 1806.

Rigaer Baugesellschaft, Alexanderstr. 31.
„Struktor", Verwaltungsgeb. an der Bikkernschen Str.

Baumaterialien.

Abramowitsch, D., Uferstr. 53.
Arseli, S., alte Mit. Str. 6.
Bimm, A., Katharinend. 24.
Duntau, J., Hagensb. Dampfersteg.
Elksne, A., Dünauferplatz, bei Moskauer Str. 1.
Frischmann, A., alte Mitauer Str. 8.
Godring, A., Mosk. Str. 126.
Grebe & Rewien, Mühlenstr. 84
Häusermann, R., Fellinerst. 6.

W. Hoffmann
Baumaterialien, Eisen, Glas, Papp- u. Teerhandlung.
Steinstr. 16, ☎ 919.

J. Jaksch & Co.,
Schalstrasse 11.
Mosaikplatten f. Fussböden (echte Mettlacher und inländische), glasierte Wandplatten, Glasbausteine, Klosets, Badeeinrichtungen, Bau-Terracotta, Glas- und Tonstift-Mosaik f. Fassaden-Dekoration.

Janson, J., Marienburgerstr. 1.
Kerkovius, H., Schloßstr. 17.
Leitmann, J., Dünamündesche Str. 32a.
Meier u. Sohn, Karl, Matthäistr. 145.
Meyer, Hugo Herm., Theaterboul. 3.

Carl Nevermann & Co.
Kontor: Neustr. 30, Tel. 575.

Nevermann & Co., Carl, Neustr. 30.
Pahrup, Chr., Gogolstr. 14.
Petersohn, K., Uferstr. 3.
Rig. Baugeſ., Alexanderstr. 31.
Rose, K., Windstr. 8.
Stieda, Herm., Marstallstr. 24.
Thalheim, G., Schloßstr. 16.
Ullmann, Carl, Wallstr. 14.

Carl Ullmann,
Wallstr. 14, ☎ 1069.
Postfach 555.

Uppit, J., Duntenhöf. Str. 21.
Wiebe, W., Torfstr. 12.

Baumwollen-Manufakturen.
(Niederlagen).

Akt.-Ges. d. Zyrardower Manuf. von Hielle & Dittrich, Rathausplatz 3.
Ges. der Zitz-Manufak. Albert Hübner in Moskau, Niederl.: Kalkstr. 1.
Konschin, N. N. Sserpuchow, Sünderstr. 12.
Morosow & Söhne, Wikul, Kalkstr. 30.

Baumwollwebereien u. -Spinnereien.

Ges. der Rigaer Baumwollen-Manuf. in Strasdenhof. Fabrik: Petersb. Ch. 91. Kontor Parkstr. 4.
Gesellschaft der Rig. Baumwollspinnerei u. Bandweberei alte Mitauer Str. 52.
Jägel-Manufakt., A.-G., Martinshöfsche Str. 1.
Ges. d. Sassenhöfer Baumwoll-Spinnerei u. Weberei, Champetresche Str.

Bauschlossereien.
(Sieh auch Schlosser und Schlossereien).

Häusermann, R., Industriestr. 5.

K. Karp
Mechanische Werkstatt, Metall- und Eisengiesserei, Rujensche Str. 2, Tel. 4958.

Osol, M., Neust. 23a.
Saul, M., Schiffsstr. 26.
Steinberg, M., Dorpaterstr. 40.

Bautechnisches Bureau.

Häusermann, R., Industriestr. 5

Bautischlerei.
(Sieh auch Tischler.)

Dreimann, Joh., Newastr. 10.
Häusermann, R., Industriestr. 5.
Pagast, M., Ritterstr. 36.

Bauunternehmer.
(Sieh auch Architekten u. Bauingenieure.)

Albert, J., Adlerstr. 1.

Baugeschäft
P. Baumgardt & Ko.
Kommandit-Gesellschaft.
Kompl. Wohn- u. Fabrikgebäude. Beton- u. Eisenbetonarbeiten, Kesseleinmauerungen, Industrielle Oefen, Fabrikschornsteine, Alleinverkauf für ganz Russland von Bergmanns Herkulesgitterstäben.
Goldinger Str. 17, Tel. 4080.
Postfach 1112.

Baumgardt, P. & Ko., Goldinger Str. 17.
Birkmann, G., Adlerstr. 20.
Braun, J., Ritterstr. 73.
Brauska, J., Talstr. 18a.
Buchbinder, L., Zabeln. Str. 5.
Buhmann, K., Fruchtstr. 16.
Eck, M., Wolgundsche St. 1.
Eglit, M., Laboratoriumst. 21.
Eisenberg, Ed., Feldstr. 3.
Ewerts, M., Alicenstr. 1.
Feldmann, J., Lagerstr. 47.
Freymann, J., Ritterstr. 43.
Großmann, G., Zeltstr. 2a.
Grünberg, J., Marienstr. 43.
Grundstein, Chr., Laubstr. 3, ☎ 5606.
Grundstein, Herm., Rabenstr. 2
Häusermann, R., Industriestr. 5.
Hennig, M., Mühlenstr. 34a.
Herrnberger, A. F., Ritterstr. 71
Jansohn, Aug., Sprenkst. 56a
Kahnel, A., Romanowstr. 71.
Kalt, C., (Tiefbau), Thronf.-Boul. 17.
Kengis, W., 2. Weidend. 15.
Kergalw, Ch., Mühlenstr. 41.
Knoll, Joh., Herrenstr. 1.
Kreisler, O., Alexanderstr. 40.
Kuiwe, L., Artilleriestr. 68.
Kupse, Ed., Marienstr. 113.
Kutschbach, K., Romanowstr. 38.
Leepin, F. J., Kurmanowstr. 23
Leepin, H., Artilleriestr. 35.
Lorentzen u. Ko., Nikolaistr. 11
Neuburg, A. L., Alexanderstr. 4.
Osolin, K., Dorotheenst. 14.
Pesla, M., Spargelstr. 5.
Pfab, E., Suworowstr. 12.
Radsing, P., Adlerstr. 2a.
Rauthe, E., Kathol. Str. 1.
Reich, Wilh., Matthäistr. 38.
Riebel, K., Matthäistr. 137.
Rusche, K., Rodenpoiser Str. 9a
Rutkowski, P. S., Rabenstr. 20
Schilling, F., Lagerstr. 60.

L. Schneider
Schulenstrasse 25, Tel. 1828.
Spezialunternehmung für Beton- und Eisenbetonbauten.
Telegramm-Adresse: „Betonschneider, Riga".

Schneider, L., Schulenstr. 25.
Schurin, J., Newastr. 26.
Seesing, P. J., Mühlenstr. 55.
Sehje, K., Pernauer Str. 25.
Sinka, M. P., Säulenstr. 91.
Sipol, J., Augustenstr. 3.
Sproge, W., Laubstr. 3a.
Sprost, Fritz, Matthäistr. 30.
Stamm, B., Mühlenstr. 34a.
Stauer, J., Schützenstr. 13.
Steinert, Chr., Säulenstr. 58.
Strauchmann, G., Laubstr. 10
Tschake, D., Grünstr. 3.
Upiht, D., Augustenstr. 8.
Weesit, P., Pionierstr. 3.
Weiß, M., Petersb. Ch. 35a.
Wengemann, H., Bickern.St. 7.
Wihksne, S., Säulenstr. 54.
Wihlip, Ed., Alicenstr. 1.
Witin, M., Kathol. Str. 48.

Beerdigungs-Büro.

Erstes Rigaer Beerdigungs-Büro, Alexanderstr. 44/46, ☎ 6982.

Beleuchtungskörper.
(Sieh auch Glühlicht.)

F. Chertek
Inhaber: Forstmann & Spunde, Kaufstr. 12.
Telefon Nr. 1768.

J. Jaksch & Co.,
Schaalstr. 11.
Grosse Auswahl aparter Neuheiten stets auf Lager.

Ingenieur
Alex. Jauch
Wallstr. 28 B, Tel. 5080.
Lager moderner elektrischer Beleuchtungskörper.

Purweet & Anschmidt
Kronleuchter-Fabrik, Matthäistr. 101, ☎ 4512, Postfach 999.
Sieh Register Seite 16.

Rud. Zech
Pauluccistr. 3, ☎ 1418.
Vertreter von **C. Niemann & Co.** Berlin.

Benzinmotore.

O. Bieberger & Co., Sandstrasse 7, Tel. 1475.

Elektrische Beleuchtungskörper u. Installation — Bowlen, Etageren, Tafel- u. Wandschmuck — Lampen jeder Art. — Kaffeemaschinen, Konservengläser — Schreibgarnitur. **F. Chertek**

Betonbauten.

P. Baumgardt & Ko.
Goldinger Str. 17, Tel. 4080.
Beton- u. Eisenbetonarbeiten.

Otto Bertin-Bersin, Matthäistr. 32.

Ingenieurbüro
Arthur Erasmus
Alexanderstraße 24, ☎ 6315.

Dipl. Ingenieur
J. Knoll
Bevollmächtigter der Firma
Wayss & Freitag
Akt.-Ges.
Neustadt a. d. Haardt.
Unternehmung von Beton- und Eisen-Beton-Bauten.
Herrenstr. Nr. 1,
Telefon 2817.
Telegr.-Adr.: „Knoll, Riga".

J. Lorentzen & Ko.
Beton- u. Eisenbetonbau-Unternehmung für Hoch- und Tiefbau
Nikolaistrasse 11
Telefon 5095.

Eisenbeton-Bauunternehmung
L. Schneider
Schulenstr. 25, Tel. 1828.
Telegramm-Adresse: Betonschneider, Riga.

Beton-Herstellungsmaschinen.

Vogel & Paulson, Thronfolgerboul. 31, Postfach 585, ☎ 351 und 6851.

Betten, eiserne.

J. Jaksch & Co., Schaalstr. 11.

Bierbrauereien.

Grünupp, A., Mosk. Str. 137.
Ilgezeemsche Bierbrauerei, Dünamündesche Str. 44. (Braumstr. Rob. Herzog).
A.-G. der Bierbrauerei Gust. Kuntzendorff, Matthäistr. 8. (Braumeister Aug. Uhthoff).
Kymmel, C. L., Ritterstr. 2. (Braumeister A. K. Brinkmann).
Friedrich Schindler, Champetre. Telephon 803. Niederlage: Wallstrasse 41. Telephon 594.
Stritzky, C., Nikolaistr. Nr. 75 und 77. Tel. 129. Niederlagen: Herrenstr 1, Tel. 114 und Alexanderstr. 51, Tel 939. (Braumeister Rud. Naschke).
„Tannhäuser", Bierbrauerei. Dünam. Str. 45. Niederlage kl. Neustr. 5. Telefon 368. (Braumeister Erich Heum).
„Waldschlößchen", Aktien-Ges., Abteil. 1 Dampfstr. 104. (Braumeister E. A. Krisch). Abteil. 2 Newastr. 22. (Braumeister L. J. Kilian). Stadtbüro Mühlenstr. 83.

Bier-Niederlagen und Verkaufsstellen.

Alp, N., Mitauer Ch. 12.
Anderson, A., Petersb. Ch. 121
Andrejewski, K., Kathol. Str. 58
Andschau, J., Kandauer Str. 9.
Ausberg, J., Suworowstr. 53.
Anschmidt, J., Bausk. Str. 15.
Appin, J., Alexanderst. 182.
Aron, A., Pernauer Str. 33.
Auser, J., Holmstr. 11.
Ausin, J., Dorotheenstr. 26, Lubahnsche Str. 34a.
Augstkaln, O., Dorp. Str. 53.
Austrum, K., Charlottenst. 17.
Awotin, P., Mühlenstr. 86.
Awotneek, J., Suworowstr. 120
Balin, P., Revaler Str. 74.
Ballod, A., Krebsstr. 17.
Ballod, J., Petersb. Ch. 44.
Baltin, E., Rabenstr. 22.
Baltuschko, A., Bergstr. 11.
Baronowski, A., Bausk. Str. 19
Bardin, Jan, Kalnez. Str. 99a
Baron, P., Dünam. Str. 44.
Baschkis, J., Grabenstr. 4.
Becker, R., Dampfstr. 29.
Behrse, Kr., Moorstr. 36a.
Behrsin, K., Mosk. Str. 221.
— P., Petersb. Ch. 113.
Beljunas, J., Wolgund. Str. 52a
Bendiks, D., Schulenst. 27a.
Berand, J., Petersb. Ch. 35a.
Berg, J., Dünam. Str. 54.
Berger, K., Taubenstr. 19.
Bernhard, P., Marienstr. 123.
Bernstrauch, A., Matthäistr. 123
Bersin, A., Sternstr. 30.
Bersin, J., Steinst. 6.
— Jan, Mittelstr. 3.
— P., kl. Palissadenstr. 2.
— M., Schreyenbusch 2, 33.
— W., Kalnezeem. Str. 88.
Bitsch, A., Rumpenh. St. 27.
Birsneek, K., kl. Lagerstr. 22.
Biwka, J., Vogelstr. 1a.
Blau, J., Moskauer Str. 178.
Blodan, O., Wilnasche Str. 22
Blukkis, A., Schreyenbusch 2, 7
Blum, K., Matthäistr. 11.
Bobrowski, F., Sternstr. 12.
Bratschka, J., Brückenstr. 24.
Breede, J., Oskarstr. 8.
Breede, K., Grabenst. 19.
Brenz, R., Asylstr. 18.
Brückmann, K., Grabenstr. 4.
Bubbet, K., Kandauerstr. 7.
Buchmann, E., Kandau. Str. 1
Bukeiko, A., Romanowstr. 113
Burkewitsch, J., Mosk. St. 287
Busch, J., Schlocksche Str. 14.
Busch, K., Revaler Str. 85.
Dabolin, E., Krassn. Gorka.
Dabolin, M., Mosk. St. 271.
Dakter, J., Pernauer Str. 7.
Dargell, A., Moskau. Str. 160
Darguisch, K., Sofienstr. 1.
Demant, A., Wenden. St. 23.
Detenhof, J., Romanowstr. 124
Dischereit, L., Gymnastikst. 19
Dittrich-Wenden, Lagerstr. 1.
Dreßmann, O., alte Mitauer Str. 15.
Dseedatais, Schiffsstr. 13.
Dsirne, J., Bickern. Str. 41.
Dutzmann, P., Mosk. St. 201
Egle, H., Annenhöf. St. 3.
Eglit, A., Schreyenbusch 4, 20.
Eglit, J., Hospitalst. 35.
Eglit, K., Kalnez. St. 189.
Ehrglis, F., Trinitatisstr. 18.
Eiche, G., Romanowstr. 117.
Ewald, J., Wolmar. Str. 35
Fadejew, J., Plettenbergstr.
Fedorow, J., Adselsche Str. 2.
Flugin, E., kl. Goldingerst. 1.
Freiborn, E., Dünam. Str. 66.
Fröse, K., Plettenbergstr. 13.
Frolow, J., Aahöfsche Str. 2.
Gelbe, J., alte Mit. Str. 42.
Germann, H., Mit. Ch. 59.
Germann, J., Steinstr. 12.
Gibse, R., Bausk. Str. 33.
Girgensohn, E., Bausk. Str. 84a
Grabowski, W., Säulenstr. 59.
Grandowski, W., Ebelshöffscher Weg 34.
Graudin, A., Revaler Str. 45.
Granowski, E., Philippsstr. 3.
Grendse, J., Matthäist. 135.
Grikis, J., Dünam. St. 32.
Grikke, J., Matthäistr. 72.
Grinzewitsch, W., Schreyenbusch 2, 37.
Groß, J., Mitauer Ch. 16.
Großmann, J., Petersb. Ch. 28
Grot, J., Ritterstr. 89.
Grünberg, J., Kalnez. Str. 161
Grünupp, A., Mosk. Str. 3, Moskauer Str. 197.
Gulbe, L., Hasenh. Ufer 20.
Hammer, G., Augustenstr. 9.
Hartmann, P., Mitauer Ch. 20
Hawerda, P., Pet. Ch. 108.
Henning, F., Kemmern. St. 2.
Jacobson, A., Dampfst. 74.
Jäger, J., Färberstr. 16.
Jahnkal, J., Bullen. Str. 7.
Jakobson, J., Kalnez. St. 121
Jandau, J., Hasenh. Ufer 25a.
Janson, Joh., Dorpaterst. 55
Janson, Krisch, Bausk. St. 25
Janson, L., Alexanderstr. 126
Januschkis, A., Bienenstr. 16.
Janulis, J., Kathol. Str. 10.
Jatulis, K., kl. Lagerstr. 44c.
Jaunsem, O., Kathol. Str. 33
Jermal, A., Simonstr. 3.
A.-G. Bierbrauerei Ilgezeem: Dünamünd. Str. 46a. Säulenstr. 108. Pernauer Str. 11. Marstallstr. 22. Bullensche St. 2. Nordeckshöffsche St. 1a.
Irbe, Jan, Mosk. Str. 176.
Ismailow, N., Marienstr. 112.
Jürgen, K., Bitkernsche Str. 31.
Jürgensohn, E., Schreyenb. 1, 14
— F., Matthäistr. 127.
Jürgensohn, Th., Lubahn. Str. 18
Kalneet, J., Petersburg. Ch. 36
Kalnin, A., Bausk. Str. 31.
Kalnin, E., Pet. Ch. 11.
Kalnin, J., kl. Lagerstr. 30.
Kalnin, M., Bauske. Str. 64.
Kaloda, K., Wolgund. St. 52a
Kalwe, K., alte Mit. St. 19.
Kanapenas, J., Hospitalstr. 14
Karpowski, M., Bullen. Str. 2
Kartschewski, A., Windstr. 15.
Kartschewski, J., Duntenhöfsche Str. 34.
Kaspar, K., Matthäistr. 69.
Katkowski, M., Pernau. Str. 23
Kauffeldt, W. A., Pernauer Str. 23a.
Keks, N., Bausk. Str. 54.
Kirkenbek, P. J., Emmast. 27.
Kirsten, J., Säulenst. 97.
Klawin, K., Schreyenb. 1, 10.
Klawin, K., Zabeln. Str. 1.
Kluzis, E., Essenhöf. Str. 11.
Kolbe, K., Seestr. 35.
Koserowski, E., Oskarstr. 5.
Krastin, A., Rumpenh. Str. 23
Krastin, J., Schreyenb. 1, 19.
Krastin, M., Waisenstr. 5.
Kreewin, P., Karlsstr. 3.
Krischjan, K., Schreyenb. 2, 17
Kronberg, K., Alexanderstr. 180
Krumin, P., Schreyenb. 1, 4.
Krupowitsch, J., Ambothenstr. 27
Kubilis, St., Dünam. St. 14
Külgast, F., Simonstr. 5.
Kugis, A., Kalnez. Str. 151.
Kulikowski, J., kl. Lagerstr. 58
A.-G. der Bierbrauerei Gust. Kuntzendorff. Kramerstr. 3. Marienstr. 4. Schlocksche St. 41.
Kuprinski, W., Wolmar. Str. 21
Kurowski, A., Lehmstr. 1a.
Kusul, A., Lagerstr. 57.
Kymmel, C. L., Königsstr. 3,
Kymmel, C. L., Wolmar. Str. 19
Lagsdin, J., Kalnez. St. 59.
Langmann, Th., Ziegelstr. 5.
Lappin, E., Laboratoriumstr. 28
Laßmann, P., Alexanderstr. 165
Laube, Th., Fuhrmannsstr. 1.
Leelmann, E., Alexanderstr. 50.
Leepin, J., Gertrudstr. 106.
Legsd, J., Steinstr. 6.
Legsdin, J., Matthäistr. 46.
Ljutas, A., Alexisstr. 5.

F. Chertek Kaufstrasse **12.** Inhaber: Forstmann & Spunde. reiches Lager in: Kristall, Porzellan, Fayence, Skulpturen, Alfenide, Kron-, Arm- und Wandleuchtern.

Lehmann, K., Unionstr. 5.
Lember, A., Wenden. Str. 32.
Lemert, R., Schreyenb. 3, 4.
Leonow, T., Palissadenstr. 12.
Lessinski, H., Nußst. 5.
Leya, J., Säulenstr. 104.
Lickert, J., Bullensche Str. 7.
Liggert, E., Bischofsstr. 6.
Lihdum, A., Revaler Str. 84.
Lihn, K., Matthäist. 10.
Lindemuth, Mosk. Str. 140.
Lowzow, A., Emmastr. 7.
Ludendorff, G., Revalerstr. 23.
Luhs, K., Sprenkst. 75.
Luik, P., Ritterstr. 115.
Lukas, D., Dünaburg. Str. 25.
Lutz, R., Mitauer Ch. 36.
Maikus, W., Eliasst. 23.
Malder, F., Kandauer Str. 23
Mannik, E., Unionstr. 43.
Marga, J., Alexisstr. 11.
Martens, K., kl. Lagerstr. 27.
Martinsohn, J., 1. Weidend. 7.
Matjan, J., Altstr. 5.
Matwei, K., Marienmühlenstr. 14.
Graf Medem, Ellei, Baumstr. 7, Steinstr. 10.
Revaler Str. 31.
Medne, J., Ernestinenstr. 11.
Medne, K., Matthäistr. 70.
Medne, M., Dünab. Str. 39.
Mednis, M., Petersb. Ch. 22.
Meerin, J., Schreyenbusch 1, 10
Meesis, A., Schreyenb. 2, 41.
Melkert, A., Bärenst. 19.
Melnis, A., Gertrudst. 70.
Mengel, Ed., Schreyenb. 2, 23
Meyer, K., Laborat. Str. 23.
Michelsohn, M., Spatenstr. 15
Michelsohn, W., Dorp. Str. 40
Miklaw, K., Hasenstr. 1.
Miller, J., Wolgund. Str. 34.
Migla, K., Netzstr. 1.
Mikelsohn, N., Mitauer Ch. 19
Mitison, E., Albertstr. 1.
Morotschkin, W., Mühlgrab. St. 12.
Mutzeneek, K., Matthäistr. 109.
Needre, O., Dünam. Str. 43.
Nelke, K., Schreyenb. 1, 4.
Nettenberg, F., Altonaerstr. 9.
Odin, R., Schützenstr. 19.
Oesterling, J., Rodenpoiser Str. 50.
Osche, Fr., Mosk. St. 205.
Osol, J., Nordstr. 19.
Osolin, J., Mosk. Str. 141.
Osolappin, M., Wenden. Str. 41
Otensohn, J., alte Mitauer Str. 13.
Ottwar, O., Alexanderstr. 70.
Palilonis, O., Friedensst. 10.
Paradis, A., Pokrowstr. 14.
Parägis, S., Schreyenb. 6, 9.
Passit, P., Marienstr. 93.
Pawassar, A., Alexanderstr. 115
Pawlowski, G., kl. Altonaer Str. 17.
Pelken, P., Kalnez. St. 73.
Petersohn, P., Konradstr. 1.
Petersohn, Th., Wasastr.
Petrow, E., Gertrudstr. 119.
Petrowski, J., Mosk. St. 51.
Petzhold, J., Kalnez. Str. 98.
Pikur, A., Färberstr. 21.
Pileiko, J., Mastenstr. 1.
Pinel, J., Dorpater Str. 53.
Pinter, S., kl. Lagerstr. 26.
Pipar, K., Marienstr. 113.
Plakisch, S., Jarosl. St. 70.
Plehsum, K., Katharinend. 32..
Pluhme, J., Dampfst. 47.
Pozek, K., Nordstr. 9.
Preede, J., Adlerstr. 14.
Preedit, J., Schreyenbusch 1, 2
Preedit, K., Schiffsstr. 38.
Preedkaln, G., Lubahn. Str. 31
Preiß, K., Matthäistr. 109.
Pürr, E., Bikkern. Str. 52.
Pulksch, E., Pernauer Str. 7.
Pumpein, M., Rabenstr. 20.
Pupelis, J., Simonstr. 2.
Pupol, K., Jaroslaw. Str. 46
Purew, J., Pet. Ch. 42a.
Pusauds, A., 1. Weidend. 4.
Rathfelder, K., Gogolst. 7.
Reinberg, H., Fuhrmannsstr. 23
Renz, J., Windstr. 33.
Rimkewitz, J., Kiefernst. 1.
Rimsch, J., Palaisstr. 8.
Risch, J., Matthäistr. 97.
Rohrstock, K., kl. Münzst. 11.
Rosenberg, J., Pferdestr. 7.
Rosenberg, O., Petersb. Ch. 22b
Rosenwald, J., Artilleriestr. 73
Rostock, K., Alexanderstr. 170.
Rotke, E., Grabenstr. 47.
Ruben, P., Schreyenbusch 2, 29
Rudsit, E., Suworowstr. 63. 100.
Rudsit, J., Kalug. Str. 9.
Rugen, S., Mühlgrab. Str. 2
Saborski, W., Sadownikowstr. 29.
Sahlit, J., Bischofst. 4.
Satne, J., Revaler Str. 34.
Sarin, J., Unionstr. 43.
Sarin, R., Witebsk. Str. 35.
Sarschant, F., Alexanderstr. 154
Saulit, J., Schreyenb. 2, 6.
Saulit, P., Schreyenb. 1, 14.
Sauts, A., Jaroslaw. Str. 55.
Sawitzky, J., Bauske. Str. 9.
Schablowski, A., Mosk. Str. 138
— J., Neustr. 25.
Schause, E., Holmstr. 11.
Schaurum, J., Kalkofenstr. 26.
Schiksnis, B., Konradstr. 11.
Schilinski, P., Schreyenb. 2, 43
Fr. Schindler; Champetre, Wallstr. 41.
Schiron, R., Dorpaterstr. 36.
Schirajew, J., Kathol. Str. 16.
Schlenker, H., Lubahn. Str. 34a
— Witebsker Str. 45.
Schmiedel, P., Asylstr. 25.
Schnore, J., Pernauer Str. 28.
Schurawski, K., Mosk. Str. 165
Schwekle, F., Steinstr. 24.
Seeberg, J., Petersb. Ch. 123.
Seegrün, E., Königsst. 20.
Seglin, H., Altonaer Str. 10.
Seglin, M., Färberstr. 22.
Seltin, J., Krusenhöf. Str. 8.
Seltmann, A., Rabenstr. 8.
Semit, J., kl. Königsstr. 8.
Semmer, W., Alexanderstr. 113.
Sihks, J., Lubahn. Str. 12.
Sihle, J., Färberstr. 10.
Sillin, M., Sternstr. 8.
Silwers, P., Dampfstr. 62.
Simalewitz, M., Wolgundsche Str. 15a.
Sirnis, J., Pernauer Str. 26.
Sirnis, P., Feldstr. 11.
Sislak, M., Kalnez. Str. 175.
Sitzmann, K., Sprenkstr. 67.
Skawin, A., Mosk. Str. 155.
Skrastin, E., Marienst. 72.
Skulme, M., Bullen. St. 12a.
Skutan, M., Ebelshöf. Str. 4a
Slawinski, P., Steinstr. 7.
Smirnow, J., Kiefernst. 6.
Sokolow, J., Gertrudst. 129.
Solmann, E., Kurmanowst. 16.
Sparin, J., Altonaer St. 28.
Spunde, F., Dorotheenstr. 42.
Stalbing, K., Wenden. St. 2.
Stankewitsch, K., Asylstr. 33.
Stirne, D., Goldingerstr. 1.
Strasdin, J., Revalerstr. 57.
Stremel, J., Revaler St. 67.
v. Stritzky, Ch., Alexanderstr. 51, ☎ 939.
Herrenstr. 1.
☎ 114.
Strungis, D., Brückenstr. 16.
Stuhrit, P., Windstr. 15.
Stuhrit, P., Grabenstr. 22.
Suwe, A., Petersb. Ch. 35b.
Swilpe, J., Mosk. St. 172a.
Swirbul, K., Alexanderstr. 151
„Tannhäuser", Brauerei Puls, Alexanderstr. 186.
Dünaburger Str. 54.
Mitauer Ch. 27.
kl. Neustr. 5.
Tamann, J., Hasenholm. 9.
Tarisch, A., Champetr. Str. 87.
Taube, Ch., Fischerstr. 5.
Taube, J., Duntenh. Str. 24.
Tenisson, J., Mühlgrab. Str. 1
Thöbel, O., Katharinend. 13.
Tilas, B., Blumenstr. 8.
Tivoli-Dorpat, A.-G., Suworowstr. 30.
Tomaschaitis, Thom., Jaroslawsche Str. 14.
Trekter, A., Matthäistr. 50.
Uppit, H., Duntenhöf. St. 54.
Uwarow, S., Mühlgrab. Str. 9
Waggul, J., Königsstr. 33.
Walleneek, H., Reval. Str. 20
Walter, J., Dünab. St. 7.
Weide, K., Wolmar. Str. 28.
Weinberg, H., Dorp. Str. 78.
Weinberg, O., Pet. Ch. 62.
Weizmann, Kr., Karolinenstr. 1
Wendte, H., Mosk. Str. 289.
Werschunas, J., kl. Bischofstr. 1
Wesser, W., Mühlenstr. 101.
Wihns, M., Revaler Str. 69.
Wihtner, E., Gartenst. 17a.
Wilks, Sch., kl. Lagerstr. 8.
Willemson, J. M., Kohlenstr. 30
Wilzin, A., Pernauerstr. 21.
Wisin, M., Gertrudstr. 52.
Witol, F., Ritterst. 71.
Witol, J., Alexisstr. 9.
Witol, J., Schreyenbusch 9, 9.
Woitkewitsch, K., Malerstr. 4.
Woitus, J., Muckenholmst. 21.
Zaune, J., Turgenjewstr. 17.
Zederström, A., Kalnezeemsche Str. 155.
Zemaschko, D., Rumpenhöffsche Str. 19.
Zering, K., Petersb. Ch. 15.
Zihlit, A., Marienstr. 91.
Zinne, A., Bullensche Str. 5.
Zinne, H., Schlock. Str. 40a.
Zirul, M., Suworowstr. 39.
Zucker, W., Matthäistr. 100.

Bilder.

J. Jaksch & Co.,
Schaalstr. 11.

Bilderrahmen.

(Sieh auch Vergolder.)

Bössow, C., Königsst. 8.
Fedrowitz, G., Wallstr. 12.
Hautau, H., Kramerstr. 6.
Idelsack, D., Theaterboul. 7.
Kurmann, H., Wallstr. 30, Ecke der Weberstr.
Maurach, E., Scheunenstr. 9.
Maximow, F. J., Kaufstr. 4.

F. J. Maximow
gegründet 1871.
Kaufstr. 4, ☎ 3031.
Bilder, Rahmen, Spiegel, Albums, Bronzewaren, Heiligenbilder.
Bilderrahmen-Atelier.

Bild- und Steinhauer.

Berniek, A., Romanowstr. 41.
Fingerhut, M., Säulenstr. 40.
Fischer, A., Schützenst. 6.
Hurwitz, B., Friedensstr. 31.
Knubbe, O., Friedensstr. 3.
Kusnezow, J., Jarosl. Str. 35
Lahzis, J., Friedensst. 33.

Lotze & Stoll
Ateliers:
Pernauer Str. 31, Tel. 2585.
Im eigenen Hause.
Geschäftslokal und Musterlager:
Alexanderstr. 44/46,
Telefon 6328.

Müller, Ant., kl. Schloßst. 21
Ratneek, K. J., Mosk. Str. 62.
Reder, H., Matthäistr. 97.
Schrader, A., kl. Schloßstr. 17.
Teitz, C., Revaler Str. 4.

F. Vlassák
Alexanderstr. 146, Tel. 1644.
Bildhauer-Atelier. Antrag-Arbeiten.
Stuckaturen.

Bowlen, Etageren, Tafel- u. Wandschmuck
Elektrische Beleuchtungskörper u. Installation
Kaffeemaschinen, Konservengläser
Lampen jeder Art. Schreibgarnitur.
F. Chertek

A. Volz,
Bildhaueratelier und Steinhauerei
Nikolaistr. 31, Telefon 931.

Bindfaden.

Uschin, N. N., Weberstr. 1.

Blechbearbeitungs-Maschinen.

Gustav Schwarz & Co., Marstallstr. 9, ⊶ 2468.

Blechemballagen.

L. Birmann & B. Frank
gegr. 1885.
Weissblech- u. Blechemballagen-Fabriken.
Lithografie und Blechdruckerei.
Fabriken: Alexanderstrasse 82. Dorpater Str. 75 und 77.
Telefone: Kontor 542. Fabrik 3452.

L. Birmann & B. Frank, Alexanderstr. 82.
Intzé, E. K., Schlockſche Str. 37.
Mendelsohn, Gebr., Ritterstr. 47.

Blechfabriken.

Birmann u. Frank, Alexanderstr. 82.
Collan & Ko., W., Kapselstr. 17
Hesse, C. W., Ernestinenst. 6.
Mendelsohn, Gebr., Ritterst. 47

Blechhandlungen.

Eugen Bernhardt, Thronfolgerb. 17, ⊶ 702, Postfach 39.
Popow, Gebr., Sünderstr. 35.
Redlich, F., Kalkstr. 2.

Blechlochereien.

Ackermann, Joh., Romanowst. 56, ⊶ 2865.
Lehnert, J. A., 2. Weidend. 1.
Urban, G., Newastr. 14.

Rud. Zech
Pauluccistr. 3. ⊶ 1418.

Bleifarbenfabrik.

Russisch-Rheinische Bleifarbenfabrik, Suworowstr. 130.

Blei.

Eugen Bernhardt, Thronfolgerb. 17, ⊶ 702, Postfach 39.

Bleilöterei.

Ferd. Seidler
Metallwaren-Industrie
Plettenbergstr. 3. ⊶ 1080.

Bleistiftfabriken.

Strauch, E. M., Kalnezeemsche Str. 91.

Blumen, künstliche und Schmuckfedern.

Aronstamm, F., Marstallstr. 2/4
Bers, R. & Sch., Herrenstr. 30
Grünberg, A., Fabrik: 1. Weidendamm 8, Niederlage: Kalkstr. 4.
Heidemann, D., Schmiedest. 23.

Blumen, lebende und Pflanzen.

(Sieh auch Gärtnereien.)

Anson, Ed., Alexanderstr. 10.
Apsit u. Gotthard, Friedensstr. 15.
Arajs, Fr., Alexanderstr. 34/36
Austrum, J., Suworowstr. 14.
Bergner, F., Sprenkstr. 16a.
Bobeth, A., Kalnez. Str. 7a.
„Flora", Alexanderstr. 13.
Jakubowski, Alexanderst. 24.
„International", Friedensstr. 45
Kist, Jak., Alexanderst. 44.
Kreisberg, F., Alexanderstr. 1.
Kurzhals, Heinr., Kalkst. 15.
— Katharine, Basteiboul. 8.
Lagunowski, A., Säulenstr. 70.
Lihny, Ch., Gertrudstr. 23.
Maksimow, A., Kalnez. Str. 2.
Mersch, L., Sprenkstr. 13.
Oginz, A., kl. Sünderstr. 1.
Petersen, A., Elisabethstr. 33.
Perlbach, E., Stiftstraße 1.
Plotek, B., Scheunenstr. 12.
Ribel, F., Alexanderstr. 51 u. Sandstr. 19.
Schmulowitz, K. A., Schmiedestr. 27.
Schoch, C. W., 1. Weidend. 21.
Schult, A., Alexanderstr. 18. und Scheunenstr. 13.
Supan, K., Elisabethstr. 21a.
Tebel, F., Weberstr. 12.
Wagner, C. H., Nikolaistr. 69.
Weese, F. J., Sandstr. 1.
Winter, A., Alexanderboul. 2.
Wittmundt, B., Kaufstr. 9.

Blumenzwiebeln.

Heinrich Goegginger,
Hoflieferant Seiner Majestät
Samenhandlung Karlsstr. 13
Telefon 127.

Laßmann, F., Alexanderboul. 1
Schoch, C. W., 1. Weidend. 21

Robert Thau
Schlossstr. 13, 1 Tr.
Telefon 105, Postfach 531.

Wagner, C. H., Nikolaistr. 69.

Böttcher.

* bedeutet Amtsmeister.

Chodkewitsch, J., Schlocksche Str. 40a.
Finck, K., Wendensche Str. 17.
Freymann, J., Windst. 13.
*Goldbek, J., Grünstr. 9.
*Hamann, E., Revaler Str. 36.
Hasenfuß, Georg, Adlerst. 6.
Sawitzky, M., Newastr. 10.
Tschekanow, A., Adlerstr. 22.
*Uttendorff, L., Sadownikowstr. 19.
Voß, K., alte Mitauer Str. 24.
*Waldmann, A., Sternst. 18.

Bohner und Entstäuber.

Büro, Kl. Sandstr. 7. Tel. 4812.

Bohrmaschinen.

Oekonomische Gesellschaft für Handel und Gewerbe, Riga, Königsstr. 28, Telefon 5291.

Gustav Schwarz & Co., Marstallstr. 9, ⊶ 2468.

Bonbon-Fabriken.

(Sieh Konditoreien und Konfektfabriken).

Borsten.

Birkhahn, El. Schaje, Altstadt 3
Orkin, J. J., Schmiedest. 72.

Branntweinbrennerei.

Aktien-Ges. A. Wolfschmidt, 1. Weidendamm 25.

Branntweinhandlungen.

(Sieh Schnapshandlungen.)

Bratöfen.

Saul, M., Schiffsstr. 26.
C. M. Schmidt, Karlsstr. 33, ⊶ 1663.

Brauerei-Artikel.

Ferd. Seidler
Plettenbergstr. 3. ⊶ 1080.

Brauerei - Einrichtungen.

Wm. Minuth,
Gertrudstr. Nr. 28. Tel. 332.

Brauerpech.

Fahrbach, J. G., Scheunenstr. 9.
Meyer, Hugo Herm., Theaterboul. 3.
Ritterberg, A., Ritterstr. 57.

August Ritterberg
Erste Baltische Brauerpechsiederei.
Ritterstr. 57, Tel. 613.

Thalheim, G., Schloßstr. 16.

Brautausstattungen.

F. Chertek
Inhaber: Forstmann & Spunde, Kaufstr. 12.
Telefon Nr. 1768.

J. Jaksch & Co.,
Schaalstr. Nr. 11.
Porzellan- u. Kristallwaaren Alfenidewaaren eigener Fabrikation, Uhren u. Lampen.

Brennerei-Einrichtungen.

Wm. Minuth,
Gertrudstr. Nr. 28. Tel. 332.

Bresente, wasserdichte.

Israelitan, M., Schmiedestr. 25.
Erste Rigaer Treibriemen-, Schlauch- u. Presstuch-Fabrik
C. Ludw. Schweinfurth,
Bauskesche Str. 14.

Bronzewaren.

F. Chertek
Inhaber: Forstmann & Spunde, Kaufstr. 12.
Telefon Nr. 1768.

J. Jaksch & Co.,
Schaalstr. Nr. 11.
Kronleuchter, Armleuchter, Lampetten etc.

Janson & Co.
Marienstr. 28a, Ecke Romanowstraße, ⊶ 5502.

Lyra, August, Kaufstr. 3.
Trofimow, J. M., Herrenstr. 10

Brunnenbauer.

(Sieh auch artesische Brunnen.)

Carlstein, J., Taubenstr. 16.
Kalt, C., Thronfolgerboul. 17.
Kruse, John W., Hermannstr. 11, ⊶ 3105.

Buchbinder.

* bedeutet Amtsmeister.

Bindmann, J., Peitaustr. 9.
*Bortkewitsch, K., kl. Schmiedestr. 3.
Brudnoch, K., kl. Schmiedestr. 19
*Drey, E., Jakobsstr. 16a.
Druwin, E., Marienst. 24.
Feigelmann, S., Jungfernstr. 19.
*Goertchen, K., kleine Schmiedestr. 18.
*Hasselberg, Chr., Neustr. 13.
*Heede, M., kl. Schmiedestr. 22.
Jacobsohn, Ad., Altstadt 8.

F. Chertek Kaufstrasse 12. Inhaber: Forstmann & Spunde. reiches Lager in: Kristall, Porzellan, Fayence, Skulpturen, Alfenide, Kron-, Arm- und Wandleuchtern.

E. J. Markus Chromographische Kunstanstalt u. Cartonagenfabrik
Gegründet 1879.
St. Petersburg, W. O., 10. Linie, eigenes Haus Nr. 57.

Bevollmächtigter und Vertreter in Riga, Alexanderstrasse 12, Telefon 3187, Postfach 482: Max Wulff.

Jljonski, Ch., Schmiedestr. 43.
Jurkewitsch, P. W., Hirtenstr. 1
Kahan, J., Romanowstr. 48.
Koch, C., Newastr. 8.
Kotzer, A., Mühlenstr. 153.
Lyra, A., Moskauer Str. 11.
Marquardt, W., Pferdestr. 19.
Michelsohn, R., Wallstr. 31.
*Orlowsky, K., Johannisstr. 14.
*Petersenn, B. (Linde), Jungfernstr. 11.
Petersohn, A., kl. Sandstr. 17
*Pickert, R., Pferdestr. 21.
*Preuk, E., Theaterstr. 4.
Rabinowitsch, S., Elisabethstr. 22.
Remigolski, D., Mosk. Str. 66.
Ringström, G., Bischofsstr. 2.
Rusch, Ed., Suworowstr. 25.
Sichmann, C., Brunnenstr. 9.
*Stahl, J., Wallstr. 29.
Tirrum, H., Königsstr. 12.
Tirsit, J., Newastr. 27.
*Ulrich, H., Jakobsstr. 10.
Wassermann, A., Kurmanowstr. 26.
*Wießner, Rich., kl. Sandstr. 12

Buchbinderpappen.

Herm. Hübner
Marstallstrasse 32, Telefon 3466.
Postfach 167.

Buchdruckereien und Steindruckereien.

Alksne, J., Elisabethstr. 16.
Andresen, S., Wallstr. 5.
Baumann, B., Suworowst. 14.
Blankenstein, L., Weberstr. 13.
Boltz, Joh., Kalnezeem. Str. 2.
Dihrik & Co., B., Todlebenb. 2.
Fellmann, M., Marienstr. 3.
Frantzen, A., Schwimmstr. 17.
Frey, J. A., Alexanderst. 13.
Gailis, P., Johannisstr. 8.
Grosset, Alex. (F. Deutsch), Marstallst. 1.
v. Grothuß, A., Altstadt 8.
Häcker, W. F., Palaisstr. 3.
„Hansa", Marienstr. 2, ☎ 3675
Hempel & Co., H., Wallstr. 7.
Hempel, Gebr., Schmiedestr. 72
Heynisch, Ed., Windauerstr. 61.
Jakowitsch, L., Kathol. Str. 28
Jakowlew, S. P., Romanowstr. 76.
Kerkovius, P., Domplatz 5.
Kreischmann & Melkis, Dorpater St. 42.
Krumin, J., Suworowstr. 44.
Ges. Latwija, Pauluccistr. 15.
Leiner, A., Alexanderstr. 30.
Lewin, E., Schwimmstr. 10.
Lipkes, E., Stallst. 1.
Lipschütz, A. M., Karlsstr. 31.
Lyra, August, Mosk. Str. 11.
„Merkur" (W. Schneeberg), Wallst. 11.
Müllersche Buchdruckerei, Herderplatz 1. (Faktor: Ullrich.)
Narkewitsch und Jannlewitsch, Elisabethstr. 24.
Nauck, F., Baldohnsche Str. 15
Nitawski, A., Gertrudstr. 14.
Padsewitz, M. J., Königsstr. 8
Perlmann, A., Gogolstr. 4.
Plates, Ernst, kl. Münzstr. 18.

Buckdruckerei, Lithogr. u. Papierbeutel - Fabrik
„Standart"
Inhaberin: B. Ignatjew.
Sandstr. 18, im eig. Hause
Telefon 1983
Liefert:
Druckarbeiten
in künstlerischer Ausführung für Fabriken, Geschäftshäuser, Behörden, Vereine, Private etc.
Papierbeutel
jeder Art für alle Geschäftszweige in reklamevollster Ausführung und kürzester Zeit.
Vertreter erstklassiger
Maschinenfabriken
für Buchdruckereien, Lithographien und Buchbindereien, sowie Liniiranstalten u. s. w.
Kosten-Anschläge gratis.

Reitzberg, N., Schloßstr. 6.
„Rigas Awise", Suworowstr. 6, ☎ 3043.
Ruetz, Rich., Domplatz 11/13.
Schnakenburg, A., Marstallstr. 5
Seuberlich, R., kl. Münzstr. 25.
Sörensen & Co., Domplatz 7.
Sprotte, A., Elisabethstr. 21a.
Stahl, Alex., Wallstr. 29.
Ußleber, Emil, Küterstr. 19.
Ußleber, Herm., Brauerstr. 8.
Witkin, Sch., Elisabethstr. 22.
Wülsing, Ernst, Münstereistr. 6.

Buch- u. Steindruckerei-Maschinen und -Utensilien.

O. Bieberger & Co.,
Sandstrasse 7, Tel. 1475.

Benno Loewensohn,
Gr. Königstr. 37, Tel. 3016.
Vertreter der **Akt.-Ges. O. J. Lehmann,** Schriftgiessereien St. Petersburg u. Moskau.
Maschinen u. **Utensilien** für Typo-Lithographien und Buchbindereien.

Ulrich Müller,
Johannisstr. 3
Telefon 1040.

Buchhaltungskurse.

Aukstkaln, Ed., Cand. rer. merc., Suworowstr. 7, W. 8.
Block, Th., kl. Schmiedestr. 10.
Intzé, L., Königsstr. 32.
Paegle, Ed.,, Marienstr. 26 ☎ 6492.

Buchhandlungen.

Abelit, H., Kaisergartenstr. 14.
Ballod, P., Pernauer Str. 11.
Baltische Gesellschaft für Bücherverbreitung und Buchverlag, Küterst. 4, ☎ 2278.
Baltkaj, Andr., Suworowstr. 40
Behrsin, Karl, Dorpaterst. 14
— Pet., (Lett. Verl. u. Antiqu.) Suworowstr. 26.
Bery, M., Gogolstr. 6.
Besigk, J., Marienstr. 28a.
Braun, O., Gertrudstr. 30.
Brigader, J., Marienstr. 13.
Britische u. Ausl. Bibelgesellsch., Alexanderstr. 16.
Bruhns, E., Kaufstr. 15.
Brunau, O., Rumpenh. St. 23
Dehring, G., Matthäistr. 64a.
Deubner, J., Kaufstr. 14.
Diezmann, E., Scheunenstr. 11.
Dinweet, J., Marienstr. 127.
Dselskalei, J., Dünam. Str. 32
Ewin, A., Matthäistr. 70.
Frey, J. A., Alexanderstr. 13.
Freyberg, M., Sprenkstr. 25.
Glasneek, G., Sprenkstr. 67.
Glücksmann, D., Theaterstr. 3.
Glücksmann, M., Pferdestr. 3.
Glücksmann, M., Schmiedestr. 18.
Göschel, Ed. (Inh.: Caspar), Weberstr. 20.
Golt, A., Suworowst. 5.
Golt, D., Dorpater Str. 20.
Goltz & Co., W., kl. Schmiede- und kl. Sandstr.-Ecke.
Häcker, W. F., Palaisstr. 3.
Heede, H., kl. Schmiedestr. 22.
Jefimow, A., Dünaburg. Str. 28
Jonck & Poliewsky, vereint mit Alex. Stiedas Buchhandlung, Kaufstr. 3.
Kadegge u. Ko., G. J. (Nauka i Shisn), Marienstr. 4a.
Kahn, K., Moskauer Str. 37.
Kalnin, P., Kurische Str. 1.
Kaschdan, A., Mosk. Str. 64.
Kaulin, M., Basteiboul. 8.
Klaczko, Max, Scheunenstr. 19.
Komow, A. P. (Probushdenje), Königsstr. 45.
Koslow, L., Puschkinboul. 8.
„Kultur", Kirchenst. 31.
Kymmel, N., Scheunenstr. 21.

Издательское и Книготорговое
Т-во „Лаборемусъ"
Заочные курсы
по языкамъ, математикѣ, за курсъ гимназіи и реальнаго училища, бухгалтерія, корреспонденція, стенографія.
Главная контора и складъ:
Рига, Романовская ул. 47
Почтов. ящ. 1053. Тел. 6358.

Elektrische Beleuchtungskörper u. Installation — Bowlen, Etageren, Tafel- u. Wandschmuck — **L**ampen jeder Art. — Kaffeemaschinen, Konservengläser — Schreibgarnitur. **F. Chertek**

Lahz, A., Sprenkstr. 23b.
Lappin, S., Mosk. Str. 145.
Laptjew, M., Dünaburg. Str. 10
Lauenstein, R., Dünanburger Str. 60.
Lipschütz, A. M., Karlsstr. 31.
Löffler, Gust., Sandstr. 20.

G. LÖFFLER
BUCHHÄNDLER,
SANDSTR. 20, TELEFON 1580,
POSTFACH 317.
SORTIMENT:
SPEZIELLE GEBIETE:
TECHNIK, LITERATUR, KUNST.
VERLAG:
BALTISCHE LANDESKUNDE
BALTISCHE BÜRGERKUNDE
HEIMATBUCH FÜR DIE BALT. JUGEND.

Markus, M., Königsstr. 31.
Martinson, Ed. M., Alexanderstr. 89.
Matin, M., Matthäistr. 22.
Maurach, E., Scheunenstr. 9.
Mazejewsky, Anton, Schloßstr. 7.
Melbard, P., Alexisstr. 12.
Mellin & Co., W., Kalkstr. 1.
Miltinan, J., Lagerstr. 47.
Mirzenhof, G., Marienstr. 36.
Missin, J., alte Mit. Str. 56a
Missing, J., Karlsstr. 27.
Neubut, Ed., Gertrudstr. 32.
Neuner, G., Pauluccistr. 17.
Orlowsky, C., Johannisstr. 14.
Parup, A., Dampfst. 96.
Pawlow, A., Sandst. 32.
Pehlsch., O., Elisabethstr. 21a.
Prezeneck, A., Sprenkstr. 43.
Pullin, E., Kalnez. St. 84.
Purpeter, A., Zaunstr. 1.
Ranke, A., Suworowstr. 25.
Remigolski, Dav., Mosk. Str. 66
Riecke & Leiner, Alexanderstr. 30
Rode, J., Marienstr. 71.
Rohne, J., Dünam. St. 46.
Rosenberg, M., Königsstr. 11 und Theaterstr. 1.
Rosenthal, J. (A. Jurjan), Sprenkstr. 29.
Rosit, Ed., Dorpater St. 33.
Russ. Traktatges., kl. Newastr. 12.
Sarrin, J., Suworowstr. 93.
Saulit, R., Dorpater Str. 15.
Schiffmann, E., Scharrenstr. 21.
Schmiedeberg, J., Schreyenbusch 8, 1.
Schneider, H. C., Pferdestr. 24
Schneider, W., Nikolaistr. 27.
Sellmann, M., Herrenstr. 28.
Selting, D., Dorpaterstr. 20.
Sichmann, J. C. (Verlagsbuchhdl.), Brunnenstr. 9.
Sirgel, E., Schlock. Str. 27.
Skribe, W., Dorpaterstr. 4.
Stalasch, A., Sprenkstr. 9 u. Alexanderstr. 24.
Struschitzki, L. J., Karolinenstr. 25.
Swirgsdin, F., Marienst. 12.
Trestin, F., Thronf.-B. 25.
Trestin, K., Moskauerstr. 121.
Tuhter, K., Alexanderstr. 105.
Walther u. Rapp, Theaterstr. 9

A. Walther & J. Rapp
Sortimentsbuchhandlung, Verlag, Antiquariat und Leihbibliothek.
Ecke Theater- u. Wallstr. 9, Haus Sichmann,
übernehmen vom ersten Juni 1912 ab die Buchhandlung von C. J. Sichmann u. führen sie unter eigener Firma weiter.
Spezialität:
Gute und billige Jugend- und Volksbücher, pädagogische, technische und landw. Literatur, Kataloge gratis und franko. Umfangreiches Antiquariat. Ankauf von Bibliotheken und einzelnen Werken. Leihbibliothek in mehreren Sprachen. Stete Aufnahme von Novitäten. Prompte Erledigung aller Aufträge.

Weinberg, S., Sprenkstr. 75.
Wihtol, L. P., Marienstr. 4.
Wihtol, M., Alexanderstr. 92.
Witol, P. M., Elisabethstr. 33
Zetlin, M., Suworowstr. 24/26

Bürstenfabrik.

Rigaer Bürstenfabrik Georg Lenk
Thorensberg, Windstr. 22—24.
Telefon 1062, Postfach 725.
Telegramm-Adresse: „Bürstenfabrik Thorensberg".

Bürsten- und Pinselbinder.

* bedeutet Amtsmeister.

A. Blechstein
Bürsten- u. Pinsel-Fabrikation
Gegründet 1854.
Nur gr. Schmiedestr. 6
Keine Filialen.
Telefon 956.

Berkowitsch, J., Romanowstr. 86
Blechstein, A., Schmiedestr. 6.
— Ph., Schmiedestr. 9.
Blinden-Inst., Sandstr. 7.
Brandt, Chr., Eliasstr. 3.
Brücke, M., kl. Schmiedest. 13
Düsing, A., Schmiedestr. 3.

H. A. Düsing,
Geschäft in Bürsten und Pinseln eigener Fabrikation
Schmiedestr. 3, ⊶ 2448.

Düsing, H. A., Schmiedestr. 3.
Kasack, A., Marienstr. 13, Lad. 40
Putnin, K., Marienstr. 27.
*Saizow, Anna, Schmiedestr. 2.
Saweljew, J., Alexanderstr. 17.
Schnitzkow, K., Witebskerst. 8.
Steinbrecher, Säulenstr. 26.
Stelp, J., Dünaburger Str. 20.
Stepanow, J., Marienstr. 35.
Straupe, W., Lagerstr. 61.
Upedan & Grigor, Alexanderstr. 109.

Büsten.

Misinbart, A., Theaterb. 4.

Butterhandlungen.

(Sieh auch Molkereiprodukte.)

Holbreich, W. M., Romanowstr. 76.

A. Eigenmann
Turmstraße 4 und 7.
⊶ 5017, Postfach 12.
Butter, Käse, Eier, Wild, Geflügel etc. en gros.
Eigene Einkaufsstellen in Sibirien.
Verkauf v. Molkereizubehör.

O. L. Möller-Holst
Erste und zweite Gilde.
Kontor und Engroslager Sandstr. 19, ⊶ 7122.
Detailniederlage:
Dänische Butterhandlung, gr. Münzstr. 3, ⊶ 3382.

Sivert, J., kl. Schloßstr. 5.

Carbolineum.

Herm. Hübner
Fabrik und Kontor:
Ehstenstr. 15, Tel. 366 und 5066, Postfach 167.
Niederlage:
Marstallstr. 32, Tel. 3466.

Carborundum.

Vogel & Paulson, Thronfolgerboul. 31, Postfach 585, ⊶ 351 und 6851.

Chamotte-Ziegeln.

Eugen Bernhardt, Thronfolgerb. 17, ⊶ 702, Postfach 39.

Champagnerkellerei.

Schweinfurth, Daniel, Dorpater Str. 15.

Chemische Fabriken.

Glover, Petersb. Ch. 114.
Gebr. Jestanowitsch, Dampfbootstr. 4.
„Kali", Inh.: Rich. Langensiepen, A.-G., Fockenh. St. 1
A.-G. der Mühlgrabener chem. Fabriken vorm. M. Höflinger u. Co., Herrenstr. 1.
A. Krüger und A. Rauser, Fockenhöfsche Str. 4.
Kymmel, M. H., Gerberstr. 4

A. G. Ruhtenberg,
Hauptkontor:
Jungfernstr. 3, Tel. 460.
Fabrik
2. Weidendamm 40, Tel. 457

Seeberg, J., Bohnenstr. 16.
Tager, N. D., Katharinend. 23

Chemische Fabriken-Einrichtungen.

Wm. Minuth,
Gertrudstr. Nr. 28. Tel. 332.

Vogel & Paulson, Thronfolgerboul. 31, Postfach 585, ⊶ 351 und 6851.

Chemisch-technische Artikel.

Eduard Lehdebohm
kleine Schmiedestr. 18,
Telefon 3807.
Vertreter der Firma Meyer Cohn, Hannover.
Spezialität: Sämtliche Rohwaren für die chem. und chem.-techn. Ind.

Vogel & Paulson, Thronfolgerboul. 31, Postfach 585, ⊶ 351 und 6851.

Chemisch-techn. Laboratorien.

(Sieh auch Pharmazeut. Präparate).

„Avance", Karl Karp, Sprenkstr. 21.
Busch, Alf., kl. Jungfernstr. 8.
Eiche, Jak. (Stempelfarbe), Dorotheenst. 38.
Garber, D., kl. Lagerstr. 46.
Grüning, W., 2. Weidend. 21a.
Himmelhoch, G., Marienstr. 53
Hirschowitz, J. M., Altonaerstr. 7
Lübbe & Hartmann, vorm. Hugo Reimann, Altstadt 2.
Mielentz, Osk., Kaisergartenstr. 16.
Mulner, Jak., Lagerstr. 15.
Preedit u. Ko., A., Ritterstr. 99

August Ritterberg
Ritterstr. 57, Tel. 613.

Schmidt, C. Ch., Thronfolgerb. 5.
Tager, N., Katharinend. 23.
Windisch, A., Wallstr. 17.

F. Chertek Kaufstrasse 12. Inhaber: Forstmann & Spunde. **reiches Lager in: Kristall, Porzellan, Fayence, Skulpturen, Alfenide, Kron-, Arm- und Wandleuchtern.**

Chemische Waschanstalten.

A. Danziger,
Hoflieferant Ihrer Majestät der Kaiserin ALEXANDRA FEODOROWNA
Dampf-Färberei und **chemische Waschanstalt,**
Revaler Strasse 5.
Telephon Nr. 507.
Annahmen:
Scharrenstrasse 4 Tel. 506.
Alexanderstr. 31. Tel. 1698.
Kaufstrasse 11, Teleph 1924.
Dorpater Str. 20, Tel 1697.
Suworowstr. 17, Tel. 3137.
Nikolaistr. 17, Tel. 4459.
Alexanderstr. 89.
Marienstr. 33.
Moskauer Str. 66.
Sprenkstr. 23a.
Kalnezeemsche Str. 7.
Kommunikations Str. 1.

Anspach, W., Alexanderstr. 101.
Danziger, A., Revalerstr. 5.
Gale, E., Kurmanowstr. 29.
Jacob, A., Ritterstr. 34.
Iwanow, P. Nikolaistr. 28.
Kalnin, E., Alexanderstr. 44.
Lukas, H., Pferdestr. 9.
Retzloff, Ed., Duntenh. Str. 28.
Rohloff, A., Revaler Str. 5.
Rohloff, W., Säulenstr. 51.
Wilson, E., Säulenstr. 53.

Chirurg. Instrumente und Waren.

Berg, Adalb. G., Scheunenstr. 22.
Bergbohm, Alex., Scheunenstr. 13.
Kautschuk, A.-G., Schlocksche Str. 24, Niederlage: Weberstr. 14.
Marggraf, K., Herrenstr. 16.
Mündel, J. W., Fabr.: Gummistr. 1, Niederl.: Herren- und Petrikirchenstr.-Ecke.
Seelig, Chr., Wallstr. 9, Sünderstr. 1 und Scheunenstr. 7.
Trettin, W., Weberstr. 14.

Arthur Wittberg
Spezial-Geschäft, ☎ 6467, Jungfernstr. 5, gegenüber der Kaufstraße und Diskontobank.

Chokoladenfabriken.
(sieh Schokoladenfabriken).

Clichés.
(sieh Klischees).

Couvertfabriken.
(sieh Kuvertfabriken).

Dachdeckungen.

J. Holck & Co.,
Schlossstr. 18.

Holck & Co., J., Schloßstr. 18

H. Kerkovius
Schlosstrasse 17, Tel. 4753.

Carl Nevermann & Co.
Kontor: Neustr. 30, Tel. 575

Seidler, Ferd., Plettenbergstr. 3
Ullmann, Carl, Wallstr. 14.

Carl Ullmann,
Wallstr. 14, Tel. 1069.
Postfach 555.
Komplette Dachdeckungen.
Dachpappen.
Wandkartons.
Isolierpappen
für Fundamente u. Wände.
„Universal"-Dachanstrichmasse.
Steinkohlenteer.
Mastix (Dachlack).
Dachkitt (Klebemasse).
Karbolineum.
Holzteer usw. usw.

Die neueste und beste Dachdeckung ist die mit
Asbest-Zement-Schiefer
„ВѢКЪ"
Vertreter f. d. Ostseeprovinzen
Alex. Vierhuff jun.
Kl. Münzstr. 12, Tel. 6464.
Postfach 1109.

J. Walter
Kontor:
Sünderstr. 13 im eigenen Hause, ☎ 361.
Fabrik:
Peterholmstr. 21, ☎ 385.

Dachpappen-Fabriken u. -Handlungen.

Frisk & Co., Jakobsst. 20, Fabrik Walzwerkst.

J. Holck & Co.,
Fabrik:
Dreylingsbusch, Slavenstr.
Comptoir:
Schlossstr. 18.

Holck & Co., J., Schloßstr. 18

Herm. Hübner
Lieferant der KAISERLICH RUSSISCHEN Feuerwehr Gesellschaft
Fabrik und Kontor:
Ehstenstr. 15, Tel. 366 und 5066, Postfach 167.
Niederlage:
Marstallstr. 32, Tel. 3466.

Mattausch, K., Taubenstr. 4.

Carl Nevermann & Co.
Kontor: Neustr. 30, Tel. 575

Nevermann & Co., C., Fabrik: 2. Weidendamm 19, Niederlage: Neustr. 30.
„Gudron", J. Sprogis, Lubahnsche Str. 39.
Ullmann, Carl, Wallstr. 14.

Carl Ullmann,
Wallstr. 14, ☎ 1069.
Postfach 555.
Komplette Dachdeckungen.
Dachpappen.
Wandkartons.
Isolierpappen
für Fundamente u. Wände.
„Universal"-Dachanstrichmasse.
Steinkohlenteer.
Mastix (Dachlack).
Dachkitt (Klebemasse).
Karbolineum.
Holzteer usw. usw.

Walter, J., Sünderstr. 13.

J. Walter
Kontor:
Sünderstr. 13 im eigenen Hause, ☎ 361.
Fabrik:
Peterholmstr. 21, ☎ 385.

Dampferlinien.

Kawkas u. Merkur
Agentur in Riga:
H. Laerum,
Basteiboul. 11, ☎ 103.
Postfach 316.

Russisch
Ostasiatische
Dampfschiffahrtsgesellschaft.
Vertreter in Riga:
H. Laerum,
Basteiboul. 11, ☎ 103.
Postfach 316.

Dampferunternehmer.
(Sieh auch Reedereien).

Dampfschiffahrtsges. A. Augsburg, Kaufstr. 1.
Dombrowski, A., Schloßst. 13.
„Neptun", Dampfschiffahrt-Ges., Palaisst. 9.
Seeberg, Gebr., Bischofsstr. 1.
Strauch, A., Friedrichsholm 1.

Dampfheizungen.

O. Bieberger & Co., Sandstrasse 7, Tel. 1475.

Carl Friedrich Rehm, Alexanderstr. 31, ☎ 1173.

Dampfmaschinen.

Heinr. Lanz, Mannheim.
Größte Lokomobilfabrik des Kontinents.
Bevollmächtigter für die Ostseeprovinzen
Hch. L. Schoenfeld, Riga,
Alexanderstr. 12, ☎ 1350.
Tel.-Adr.: Kraftmotor, Riga.

Dampfpumpen.

Carl Friedrich Rehm, Alexanderstr. 31, ☎ 1173.

A. Wisniewski,
Maschinenhandlung,
Theaterboul. 11. — Tel. 1126.

Dampfspritzen.

Eugen Lemcke
Wallstr. 20. Tel. 491.

Dampfturbinen.

A. v. Kuhlberg
Dampfturbinen der Firma Melms & Pfenninger, München.
Elektr. Licht- u. Kraftanlagen
Dynamomaschinen und Motoren der Akt.-Ges. G. Strömberg, Helsingfors.
Riga, Georgenstraße 2.
Telefone 648 und 4846.

Dampf- und Wasserarmaturen.

Gustav Schwarz & Co., Marstallstr. 9, ☎ 2468.

Vogel & Paulson, Thronfolgerboul. 31, Postfach 585, ☎ 351 und 6851.

Darmschleimereien.

Pohl, Ew., Arensburger Str. 3
Sarrin, M., Vegesacksh. 14.

Delikatessenhandlungen.
(Sieh Frucht- und Delikatessenhandlungen).

E Bowlen, Etageren, Tafel- u. Wandschmuck / Elektrische Beleuchtungskörper u. Installation — L Kaffeemaschinen, Konservengläser / Lampen jeder Art. Schreibgarnitur. — **F. Chertek**

Dermoplastische Anstalten.
(Sieh Ausstopfer.)

Desinfektionsanstalt.
Städt. Desinfect.-Anst., Mosk. Str. 72.
Bergmann, R., Wallstr. 20.
„Sirene", kl. Sandst. 13.

Desinfektionsmittel.
Herm. Hübner
Fabrik und Kontor: Ehstenstr. 15, Tel. 366 und 5066, Postfach 167.
„Karbolit" Desinfektionspulver.
Rohe Carbolsäure.

Destillaturen.
Balk, Carl, Mosk. Str. 90.
Bergbohm, G. G., Gertrudstr. 66.
Bloßfeldt, J. L., Küterst. 19.
Hübner, Jul., Neustr. 33.
Jaeger & Co., Sünderstr. 30.
Scholz & Schneider, vorm. H. P. Schwabe, Rathauspl. 7.
A.-G. A. Wolfschmidt, 1. Weidendamm 25.

Dichtungsmaterialien.
Gustav Schwarz & Co., Marstallstr. 9, ☎ 2468.
Vogel & Paulson, Thronfolgerboul. 31, Postfach 585, ☎ 351 und 6851.

Dienstmann-Institute.
(Sieh Artelle).

Draht.
Eugen Bernhardt, Thronfolgerb. 17, ☎ 702, Postfach 39. (Vertreter der Aktien-Gesellsch. Boecker & Co., Libau.)
Specht, Just., A.-G., Prowoloka, Bremerstr. 7.

Drahtfabriken.
Akt.-Ges. „Aetna", Alexanderstr. 153.
Rig. Draht-Industrie, Fabrik: Dünamünd. Str. 32, Kontor: Wallstr. 28b.
Aktiengesellschaft vorm.
Starr & Co.,
Kurische Strasse.
Telefon 51.
Alter Lagerplatz 84 a.

Drahtseile.
Leo Lebedow
Altstadt 19, Telefon 916.

Drahtwebereien.
Ackermann, Joh., Romanowst.56 ☎ 2865.
Jutzé, E. K., Scharrenstr. 8.
Ohsoling, J., Alexanderstr. 44.
Preedneek, J., Dorotheenstr. 1
Ges. „Trud", Dorpaterstr. 22.
Uhdris, K., Marienstr. 92.
Windisch, Th., Herrenstr. 19.

Rud. Zech
Paulуccistr. 3, ☎ 1418.

Drainagen.
Carl Nevermann & Co.
Kontor: Neustr. 30, Tel. 575

Drechsler.
* bedeutet Amtsmeister.
Behr, F., Theaterstr. 1.
Busch, E., Ebelshöf. Weg 36.
*Carlstein, Joh., Taubenstr. 16.
Daniel, D., Bockst. 9.
Davidsohn, M., Nikolaistr. 62.
Greil, R., Wallstr. 4.
*Grubert, M., Pferdestr. 9.
*Grundmann, L., Rewastr. 14
Grusinski, F., Johannishof 6.
Häusermann, R., (Spunde und Spulen), Industriestr. 5.
*Kanter, Chr., Schreyenb. 1, 41
*Koppitz, A., Schmiedestr. 16.
Kurth, R., Lagerstr. 8.
Krasowski, A., Sprenkstr. 23b.
*Kusnezow, K., Elisabethstr.85a
Lutz, R., Sprenkstr. 34c.
Maul, R., Marienst. 49.
*Pulkowsky, W., kl. Königsstr. 5.
Rutkis, R., Alexanderstr. 121.
Saikow, F., Alexanderst. 50.
Schepsel, J., Jarosl. St. 55.
Schorin, P. J., Mosk. Str. 56.
*Schulz, W., Schoonerstr. 3.
Tomaschewitz, A., Suworowstr. 89.

Carl Wiesner
Amts-Drechslermstr., Hagensberg, Kalnezeemsche Str. 7, Telefon 2635.
Horn- und Beindrechslerei mit Motorbetrieb, liefert sämtliche Drechslerarbeiten, als Spezialität: Spulen, Spindeln, Stöcke, Walzenscheiben, Schrauben etc. in kleinen u. gross. Aufträgen.

*Wiesner, Karl, Kalnez. Str. 7.
Wiesner, O., Ebelsh. Weg 19a
*Wihksne, K., Alexanderst. 52.
*Winkelmann, F., Gertrudstr. 29
*Zehley, Ludw., Elisabethstr. 10a.

Drehbänke.
Leo Lebedow
Altstadt 19, Telefon 916.

Oekonomische Gesellschaft für Handel und Gewerbe, Riga, Königsstr. 28, Telefon 5291.

Gustav Schwarz & Co., Marstallstr. 9, ☎ 2468.

Dreschmaschinen.
O. Bieberger & Co., Sandstrasse 7, Tel. 1475.
Herskind, J. A., Palaisstr. 3.

W. Meslin,
Riga, Reval.
General-Vertreter von
Marshall Sons & Co.,
Gainsborough,
für Liv-, Ehst- und Kurland.
Lokomobilen.
Dampf-Dreschmaschinen.
Riga:
Theaterboulevard 8, 1 Treppe
Tel. 982, Postfach 375.
Speicher: Rote Ambarren 61.

Oekonomische Gesellschaft
Lettischer Landwirte.
Verwalt. u. Zentralniederl.: Riga, Königsstr. 29.
Telefon 1379.
— 35 Filialen. —

Zehder, Ed., Karlsstr. 11.

Drogen- und Apotheker-Waaren.
Abramowitsch, Ch., Marienstr. 59.
Bergmann, A., Matthäist. 64a
Bertels, Otto A., Basteib. 9.
Blum, S., Alexanderstr. 31.
Busch, Alf. Th., kl. Jungfernstr. 8.
Dschengel, W., Kurische Str. 1.
Dubin, M., Dünaburg. Str.10
Emsing, H., Schlock. Str. 40a
Feldmann, Georg, Sprenkstr.40
Flatt, Alex., Neustr. 35.
Gawartin, L., Apothekerstr. 40.
Gensz, N., Kalnezeem. Str. 20
Goldblatt, K., Marienstr. 32.
Gottlieb, L., Alexanderstr. 86.
Grewe, J. E., Marienstr. 31.
Grigas, A., Dünamünd. Str.32
Grube, Sophie, Bauske. Weg 1
Hettelmann, K., Dorpaterstr. 8
Himmelhoch, G., Marienstr. 53
Hurwitz, R., Marienstr. 31.
Jawitsch, J. M., Romanowstr. 110.
Johansohn, A., kl. Schmiedestr. 10/12.
Jolk, F., Dorpater Str. 45.
Kamarin, Gebr., (en gros u. en detail), Rathhauspl. 15.
Kerkovius, Gebr., Sünderstr. 28.
Klemptner, F., Marienstr. 121.
Klink, M., Alexanderstr. 34.
Kösslin, A., Alexanderstr. 168.
Kuhn, R., Alexanderstr. 64.
Kumberg, A., Alexanderst. 153
Lebedow, E., Kalnezeem. Str.6
Leepin, Ed., Sprenkstr. 9.
Legue, P., Kalnezeem. Str. 2.
Lewin, L., Moskauer Str. 185.
Löwenberg, R., Alex.-Str. 120
Löwenberg, R., Elisabethstr. 33.
Löwenberg, Sch., Steinstr. 7.
Lubbe, A., Mühlenst. 11.
Lubotzky, W., Mosk. Str. 104.
Magilnitzki, P., Sprenkst. 34.
Maisel, B., Gertrudstr. 68.
Marcuse, D. J., Friedensst. 2.
Maskowski, E., Sprenkst. 7.
Michelsohn, H., Alexanderstr. 85
Mielentz Nachfolger, Oskar, Kaisergartenstr. 16.
Mincke, K., Marienstr. 70.
Mohrberg, Carl, Basteib. 8.
Mulner, J., Lagerstr. 15.
Nemser, Ch., Romanowstr. 70.
Neuschul, Aisik, Herrenstr. 32.
Odsin, A., Witebsker Str. 37.
Pohd, Ed., Weberstr. 3, Kalnezeem. Str. 86 u. Dünamündesche Str. 48.
Putnin, P., Matthäistr. 22.
Ramin, W., Mitauer Ch. 10.
Resnais, A., Marienstr. 106.
Rosenberg, A., Revaler Str. 28
Rudsroog, M., Sünderstr. 15.
Schatz, M., Suworowstr. 11.
Schatz, R., Marienstr. 9.
Schermann, Ch., Artilleriestr. 57
Schmeer, L., Jakobstädt. Str. 9.
Schulmann, Sch., Alexanderstr. 60.
Seiberling, K., Goldingerstr.17
Selber, A., Dorpaterstr. 45.
Stiebenhaus, J., 1. Weidend. 9
Strauß, G., Dorpater Str. 30
Streiff, Gebr., Marstallstr. 6.
Tetz, J., Marienstr. 12.
Thal, A., Alexanderstr. 18.
Thal, M. J., Marienstr. 4.
— N. J., Suworowstr. 39.
Thal, P. J., Dorpater Str. 18.
Thalheim, Georg, (en gros), Schloßstr. 16.
Tol, J. G., Wolmar. Str. 39

Adolf Wetterich
Drogen-, Farbewaren u. Blattgold-Handlung,
Sandstr. 16. Tel. 49.

Wetterich, Ad., Sandstr. 16.
Winteler, Fr., Matthäistr. 38.
Wollner, R., Moskauer Str.62
Zech, Rud. (en gros), Paulуccistr. 3.
Zeising, A., Scheunenstr. 1.

Düngerfabriken-Einrichtungen.
Vogel & Paulson, Thronfolgerboul. 31, Postfach 585, ☎ 351 und 6851.

F. Chertek Kaufstrasse **12.** Inhaber: Forstmann & Spunde. **reiches Lager in: Kristall, Porzellan, Fayence, Skulpturen, Alfenide, Kron-, Arm- und Wandleuchtern.**

Düngemittel.

Balt. Landwirtschaftl. Genossenschaft
Plettenbergstr. 5, ☎ 2060.
Sieh Register auf Seite 16 dieses Adreßbuches.

Dynamos.

Russische Gesellschaft Allgemeine Elektrizitäts-Gesellschaft Riga.
Bureau:
Petersburger Chaussée 19.
Fabrik: Tel. 560.
Wv.: Tel. 2463.
Installations-Bureau, Riga:
Theaterboul. 3.
Kaufmänn. Abt.: Tel. 2346.
Technische Abt.: Tel. 1067.
Verkaufsgeschäft Lager
Telefon 1262.

Alfred Hackelberg, Kaufstr. 16, ☎ 4640. Lager elektrotechnischer Bedarisartikel für Stark- u. Schwachstrom.
Gebr. Horn, Parkstr. 1a.
Oekonomische Gesellschaft für Handel und Gewerbe, Riga, Königsstr. 28, Telefon 5291.

Russische Gesellschaft Schuckert & Co.,
Königsstr. 4.
Postfach 698.

Eierexport.

Baerselmann, Gebr., A.-G., Mühlenstr. 9.
Hill, F. G., Georgenst. 3.
Jensen, Alfr., Jakobsst. 18.
Thompson, J. & J., Paulucci-str. 6.
Woltschanster Ges. f. Eierexport und Kühlhausanlagen, kleine Schloßstr. 3.

Einfahrten.

Alp, Nik., Mitauer Ch. 12.
Awotin, A., Dorpater St. 55.
Bohmis, J. (Schwarzer Hahn), Dorpater Str. 1.
Dänemark, L., Steinstr. 14.
Dawrudbach, F., Newast. 12.
Dragunow, Nik., Mit. Ch. 15.
Eeley, J., Mühlenstr. 101.
Eeley, K., Suworowstr. 18.
„Pee Essiedt", Dorpater Str. 4.
„Goldener Hirsch", Steinstr. 23
Groß, J., Mitauer Ch. 16.
Grünwald, M. („Kurland"), Steinstr. 7.
Jaunsem, J., Suworowstr. 28.
Jürgens, K., Mühlenstr. 109.
Krumin, J. (Zum schwarzen Bär), Mitauer Ch. 20.
Legsdin, Fr., Dorp. Str. 32.
Leist, J., Steinstr. 6.
Lindemuth, P. (Goldener Löwe), Moskauer Str. 140.
Melbard, K., Dorpaterstr. 36.
Merkuljew, W., Witebsk. Str. 35
Preedit, A., Mühlenstr. 78.
Reschais, J. (Zum goldenen Schlüssel), alte Mit. Str. 56
Skult, K. (zum Finger), Steinstr. 18.
Stelp, F. (Zum Löwen), Moskauer St. 145.
Swaigsne, K. (Zuckerbäcker), Elisabethst. 71.
Wezwannag, K. („Widsemneek") Dorpater Str. 6.
Zuckerbäcker, Elisabethstr. 71.

Einrichtungen.

J. Jaksch & Co.,
Schaalstr. 11.
Einrichtungen in Glas, Porzellan, Fayencen, Kristall, Alfenide, Uhren, Lampen, Messerwaaren etc. für Cafés, Hôtels, Conditoreien, Restaurants, Pensionen, Krankenhäuser etc.
Braut-Ausstattungen.
Komplette Einrichtungen für Restaurants Automat.

Eis- u. Kühlmaschinen.

Ulrich Müller
Johannisstr. 3, Tel. 1040.

Eisen- und Stahl-Handlungen.

Eugen Bernhardt, Thronfolgerb. 17, ☎ 702, Postfach 39. (Vertreter von Roheisen und Walzeisen-Werken.)
Behrmann, Sch., Bauske. Str. 1
Freudberg, B., Parkst. 4a.
Friedland, F., Mühlenstr. 151
Herskind, J. A., Palaisstr. 3.
Kahn, Selig M., Schwimmstr. 26
Klein, A. J., Sprenkstr. 6.
Kramer, B., Alexanderstr. 153
Levy, M., Elisabethstr. 37.
Popow, Gebr., Sünderstr. 35.
Ges. „Prodameta", Kirchenst. 31
Robinson & Co., H. Law, Neustr. 24.
Salgaller, L., Marienstr. 6.
Sudjin, M. P., Dorp. Str. 1.
Thalheim, Georg, Schloßstr. 16.
Vogel & Paulson, Thronfolgerboul. 31, Postfach 585, ☎ 351 und 6851.

Altes Eisen.

Berkowitz, H., Eliasstr. 11.
Eisenberg, J., Revalerstr. 55.
Eisenberg, M., Wenden. Str. 9
Ettelson, B., Fruchtstr. 5.
Hirschmann, A., Mit. Ch. 28.
Klein, J., Matthäistr. 24.
Kremer, L., Sadownikowstr. 4.
Kronhorn, J., Alexanderstr. 122
Muller, P., Jaroslaw. Str. 74.
Salgaller, W., Gogolstr. 6.
Schapiro, G., kl. Bergstr. 19.
Wolpert, J., Eliasstr. 8.
Zukker, A., Sprenkstr. 46.

Eisen- und Stahlwaren-Handlungen.

Albin, M. H., Schmiedestr. 29
Ballod, K., Mühlenst. 72.

Bernhard Becker
Eisen-, Stahl- und Messerwarenhandlung
Altstadt 2, Tel. 5396.

Becker, B., Altstadt 2.
Berger & Israelson, Königsstr. 21.
Berkowitz, M. B., Moskauer Str. 91.
Blumenau, J., Alexanderstr.113
Blumenthal, H., Mosk. Str.25
Breedis, J., Sprenkstr. 40.
Cahn, Ch. B., 1. Weidend. 4.
— Selig M., Schwimmstr. 26.
Chatkewitsch, Gabr., Sprenkstr. 34a.
Etschin, A., Lagerstr. 1.
Ettelsohn, B., Lagerst. 57.
Gell, F., Apothekerstr. 40.
Gottlieb, J., Moskauerstr. 89.
Herzmark, J. B., Alexanderstr. 120.
Hirschfeldt, Ch., Eliasstr. 8.
Hirschowitz, A., Suworowstr. 72.
Hoffmann, W., Steinstr. 16.
Jadlowker, Hirschmann u. Bowschower, Sünderstr. 27.
Jkert, J., Kalkstr. 16.
Josselowitsch, J., Jarosl.Str.68
Katzowitsch, D., Mosk. Str. 32
Kirschbaum, A. M., Marstallstr. 18.
Klein, J., Suworowst. 78.
Krämer, L., Gertrudstr. 90.
Kremer, W., Romanowstr. 110.
Krolik, F., Hospitalstr. 33.
Lahzis, J., Dorpaterstr. 26.
Landsdorf, J., Marienstr. 112.
Leepa, A., Dorpater Str. 32.
Ed. Lehdebohm kleine Schmiedestr. 18, Telefon 3807. Vertreter der Firma Kannreuther & Co., Limited Birmingham (England).
Löwensohn, J., Kalnezeemsche Str. 83.
Löwinsohn, D., Sprenkstr. 34.
Losinski, J., Sprenkstr. 51.
Lossos, H., Sünderstr. 37.
Martinsohn, J., Dorpaterstr. 1.
— Sander, Dorpater Str. 16, Nikolaistr. 58.
Melamed, S., Dorp. Str. 41.
Meschtschenkow, F., Moskauer Str. 105.
Meyer, Hugo Herm., Theaterboul. 3.
Minsker, J., Herrenstr. 30.
Mitschke, J., Herrenstr. 11.
Nathan, S., Sünderstr. 33.
Pernik, R., Scharrenstr. 7.
Popow, Gebr., Sünderstr. 35.
— Pawel, S., Marienstr. 19, Kaufstr. 2.
Raduschinski, M., Gogolstr. 5.
Redlich, J., Kalkst. 2.
Rittow, B., Turgenjewstr. 17.
Samunow, S., Dorp. Str. 23.
Schmargon, H., Wolm. Str. 21
Schönfeldt, G., Sünderstr. 14.
Schwenn, J. C., Königsstr. 14.
Seeck, K., Kramerstr. 1.
Selkin, H. R., Dorp. Str. 4.
Silleneek, J., Suworowstr. 5.
Silleneeks, M. P., Dorpaterstr. 7
Swihgsne, K., Mühlenst. 101.
Tschetkin, Alexei, Alexanderstr. 105.
Vogel & Paulson, Thronfolgerboul. 31, Postfach 585, ☎ 351 und 6851.
Weinberg, J., kl. Königsstr. 15
Wolfram, K., Schreyenb. 1, 26.
Zuckermann, M. B., Dampfstr.33

Eisenbahnbau- und Betriebsgesellschaften.

Baltische und Pleskauer Bahn, Kontor des Chefs des Rig. Distr., Georgenstr. 8, W. 1.

Eisenbahnbedarfsartikel.

Arthur Koppel, Akt.-Ges., Basteiboul. 11, ☎ 103.
Robinson & Co., H. Law, Neustr. 24.
Vogel & Paulson, Thronfolgerboul. 31, Postfach 585, ☎ 351 und 6851.

Eisen- und Metall-Gießereien.

Th. Bartuschewitz,
Alexanderstr. 167.
Eisengiesserei für schmiedbaren und Maschinen-Guss Kopirpressen und Eisengusswaaren-Fabrik.

Bartuschewitz, Th., Alexanderstr. 167.
A.-G. vorm. Felser & Co., Alexanderstr. 184.
Fitzner, A. C., Wallstr. 3.

Bowlen, Etageren, Tafel- u. Wandschmuck
Elektrische Beleuchtungskörper u. Installation
Kaffeemaschinen, Konservengläser
Lampen jeder Art. Schreibgarnitur.
F. Chertek

Rigaer Schlossfabrik
Herminghaus & Voormann,
Schlossfabrikation
Eisen- und Metall-Giesserei,
Schwarzenhof, Baldonsche Strasse 1.

Jegorow, F., Kostroma. Str. 3
Karp, K., Rujensche Str. 2.

„LABOR" H. Hintz.
Rigaer Eisengießerei und Metallwarenfabrik.
Fabrik: gr. Bergstr. 23, ☎ 7079.
Stadtkontor: Kalkstr. 30, ☎ 3479. Postfach 772.

Lahzis, J., Plettenbergstr.
Lefanti, Georg, kl. Lubahnsche Str. 4.
Mantel, R. H., A.-G., Dünamündesche Str. 36.

Wm. Minuth,
Gertrudstr. Nr. 28. Tel. 332.

„Motor", Riga—Sassenhof.
Ostwald, G. G., kl. Lagerstr. 35.
Pessis, Arnold, Schreyenb. 5, 3.

G. Pirwitz & Co.,
Petersburger Chaussée 1
Telephon 244.

Richard Pohle, A.-G., 1. Weidendamm 17.
Rigaer Eisen- u. Stahlwerke, Plettenbergstr. 9.
Rosenkranz & Co., P. H., Fabr.: 2. Weidendamm 11.
Sarkan, S., Alexanderstr. 151.

„Eisenwerk Krusenhof"
K. W. Schmidt & Söhne
Sassenhof
Krusenhöfsche Strasse 2B.
Telefon Nr. 1255.

„Sirius", Akt.-Ges., Bikkernsche Str. 40.
A.-G. „Stella", Matthäistr. 78
Truß, Fritz, Schreyenbusch 2, 3
Weinberg, H., Bickern. Str. 1.
Zepp, Ed., Grabenstr. 36 und „Atlas", Atlasstr.

Eisenkonstruktionen.

Aug. Spielberg & Co.
Riga.
Fabrik f. Eisenkonstruktionen und Schmiedearbeiten.

Eisenbeton.

Ingenieurbüro
Arthur Erasmus
Alexanderstraße 24, ☎ 6315.

Eisengießerei-Einrichtungen.

Vereinigte Schmirgel- und Maschinenfabriken
A. G. Hannover-Hainholz.
Vertreten durch:
Leo Lebedow
Altstadt 19, Telefon 916.

Eisschrank-Fabriken.

O. J. Fuchsberg,
Schulenstr. 13. — Tel. 669.
Lager von Eisschränken, Vermiethung von Eisschränken, Eislieferung im Abonnement.
Eiskeller: Tel. 4449.

Fuchsberg, O. J., Schulenstr. 13
Kruse, K., Elisabethst. 37.

Ferd. Seidler.
Plettenbergstr. 3. ☎ 1080.

Eisschränke.

J. Jaksch & Co.,
Schaalstr. 11.

Eisverkauf.

Alexejew, J., Säulenstr. 29.
Fuchsberg, J., Schulenstr. 13.
Kruse, K., Elisabethst. 37.

Stintsee-Eis
liefert die Farm
Dragunshof.
Telefon 876.

A.-G. A. Wolffschmidt, (Kunsteisfabrik), 1. Weidendamm 25

Elektrische Anlagen.

Elektrotechnisches Bureau
Ampère
Scheunenstr. 26, Tel. 588.
Lager von Elektrischen Artikeln und Beleuchtungskörpern. Ausführung von sämtlichen Anlagen.

Allg. Elektr. Ges., Theaterb. 3.

Russische Gesellschaft
Allgemeine Elektrizitäts-Gesellschaft
Riga.
Bureau: Fabrik & Wv. Petersburger Chaussée 19.
Fabrik, Tel. 560.
Wv., Tel. 2463.
Installations-Bureau, Riga: Theaterboulevard 3.
Kaufmännische Abt., Tel. 2346.
Technische Abt., Tel. 1067.
Verkaufsgeschäft, Lager Telefon 1262.

Ampère, Scheunenstr. 26.
Braun u. Ko., M. J., Thronfolgerb. 17.
v. Günther, A., Herrenstr. 26.

F. Chertek
Inhaber: Forstmann & Spunde, Kaufstr. 12.
Telefon 1768.

A. W. Döllen
Pauluccistr. 17
Tel. 617, Postfach 83.
(Glocken-Anlagen.)

G. R. Eppinger
Karlsstr. 9, ☎ 800.
Technisches Bureau für Gas-, Wasser- und elektrische Anlagen.

Alfred Hackelberg
Technisches Bureau.
Kaufstr. 16, ☎ 4640.
Elektr. Licht-Anlagen,
Elektr. Kraft-Anlagen,
Elektr. Schwachstrom-Anlagen.

Gebr. Horn,
Parkstrasse 1a, Tel. 2629.
Vertreter der Russisch. Elektrizitäts-Gesellschaft „WESTINGHOUSE".
Elektrische Anlagen
jeden Umfanges.
Dynamos, Motoren, Akkumulatoren, Beleuchtungskörper.

Ingenieur
Alex. Jauch,
Elektrische
Licht- u. Kraftanlagen.
Wallstr. 28b, Tel. 5080.

A. v. Kuhlberg
Dampfturbinen der Firma Melms & Pfenninger, München.
Elektr. Licht-u. Kraftanlagen Dynamomaschinen und Motoren der Akt.-Ges.
G. Strömberg, Helsingfors.
Riga, Georgenstraße 2.
Telefone 648 und 4846
Sieh auch Automobile.

v. Kuhlberg, A., Georgenstr. 2.
Kumin, M. J., kl. Königsstr. 15
Leepin, W., Sandstr. 34.
Ligger O., Elisabethstr. 10a.
Licht und Kraft, Stegst. 6.
Lubotzki & Bagg, Königsst. 37.
Rosenthal u. Leepin, Sandstr. 34

Oekonomische Gesellschaft für Handel u. Gewerbe.
Riga, Königsstr. 28, ☎ 5291.
Elektrische Anlagen für Licht und Kraft.

Russische Gesellschaft
Schuckert & Co.
Königsstr. 4.
Postfach 698.

Schulz, A., Gertrudstr. 19.

J. Semen
Elektromechan. Werkstätte, Installations-Büro.
Uebernahme von Licht- u. Kraftanlagen, Haustelegrafen, Telefonen etc.
Alexanderstrasse 91, W. 6. Telefon 5117.

Sikais, K. („Odor"), Elisabethstr. 103.
Unglaube, Otto, Gertrudstr. 37.
Vierecke, K. E., Alexanderst. 13
Volt, Jakobsst. 20.

F. Chertek Kaufstrasse **12.** Inhaber: Forstmann & Spunde. **reiches Lager in: Kristall, Porzellan, Fayence, Skulpturen, Alfenide, Kron-, Arm- und Wandleuchtern.**

Elektrotechn. Bureau
„VOLT“
Ing.-Techn. Dr. N. Mintz
Jakobsstr. 20/22, Tel. 4171.
Elektr. Licht-Anlagen,
Elektr. Kraft-Anlagen,
Elektr. Schwachstrom-Anlagen.
Vertretungen:
Ganz'sche Elektrizit. A.-G.
Dynamos, Motore u. Bogenlampen
Budapest.
Deutsche Gasglühlicht Akt.-Ges. (Auergesellschaft)
Osram-Lampen
Berlin.
Com.-Akt.-Ges. Schindler & Ko.
Elektr. betr. Personen u. Waren
Aufzüge
Luzern (Schweiz).

Wiecken & Co., Thronf.-B. 11.

Elektrische Beleuchtungskörper.
(Sieh Beleuchtungskörper.)

Elektrische Glockenanlagen.

A. W. Döllen
Pauluccistrasse 17,
Tel. 617. Postfach 83.

Elektromedizinische Apparate.

W. Feldberg
(Reiniger, Gebbert & Schall)
Wallstraße 30, Tel. 3570.

Elektromotore.

Russische Gesellschaft
Schuckert & Co.,
Königstr. 4. Tel. 1000.
Postfach 698.

Elektrotechnische Bedarfsartikel.

Russische Gesellschaft
Allgemeine Elektrizitäts-Gesellschaft

Bark & Linde
Herrenstr. 20, Tel. 4686.
Tel.-Adr.: Lindenbark.

Feldberg, Wold., Wallstr. 30.
v. Günther, A., Jng., Herrenstr. 26.
Hackelberg, Alfr., Kaufstr. 16.

Alfred Hackelberg
Kaufstr. 16, ☎ 4640.
Lager sämtl. elektrotechnischen Bedarfsartikel für Stark- und Schwachstrom.
Beleuchtungskörper, Glüh- u. Metallfadenlampen (70% Stromersparnis).
Ziergläser, Tulpen.
Motore, Dynamos.
Telefone, Glocken, Elemente usw.
Elektr. Licht- und Kraft-Anlagen.
Vertretung der Telefonfabrik „Edison“, Jurjew.

Höflinger, M., Bremerstr. 11.
Horn, Gebr., Parkstr. 1a.

Ingenieur
Alex. Jauch,
Elektrotechnisches Spezialgeschäft.
Wallstr. 28b, Tel. 5080.

Kumin, M. J., kl. Königsstr. 15
Ligger, O., Elisabethstr. 10a.
Mehlis, Alfr., Alexanderstr. 14.
Rosenthal u. Leepin, Sandstr. 34

Russische Gesellschaft
Schuckert & Co.
Königsstr. 4.
Postfach 698.

Elemente, galvanische.

B. E. W.
Baltische Elektrotechn. Werke
Tel. 2305. Ritterstrasse 19.

Alfred Hackelberg
Kaufstr. 16, ☎ 4640.
Rigaer Elementfabrik.

Emaillirte Waaren.

J. Jaksch & Co.,
Schaalstr. 11.
I-a emaill. Geschirre, Kessel, Pfannen, Schüsseln etc. etc.

Engagements-Bureau.

F. Sicard
Staatlich anerkannt 1896.
Jakobstrasse 5,
Eingang von der kleinen Schloßstrasse.
Telefon 6014.

Entstäubungs-Apparate.

Büro zur elektr. Entstäubung, kleine Sandstr. 7.
☎ 4812.

Ulrich Müller
Johannisstr. 3, Tel. 1040.

Equipagen-Reifen.

Akt.-Ges. „Kautschuk“, vorm. Gebr. Freyfinger, Schlockschestr. 24. Niederlage: Feldstr. 2.

Karl Grünberg
Matthäistrasse 54,
im eigenen Hause,
Telephon Nr. 2402.
Gummireifen höchster Qualität aus der Fabrik „Prowodnik“.
Spezialitäten:
„Slon“ u. „Kolumbia“.

Grünberg, Karl, Matthäistr. 54
Mündel, J. W., Petrikirchenstr. 1.

Rud. Torno,
Königstr. 53. Tel. 3210.
Ecke der Karlsstrasse.
Lager von Gummi-Rad-Reifen der Russ.-Amerik. Gummi-Manufaktur, St. Petersburg.
1860 Т.Р.А.Р.М. С.ПЕТЕРБУРГЪ
Werkstatt für sämtliche Stellmacher-Arbeiten.

Torno, Rud., Königsstr. 53.

Equipagen-Vermieter.
(Sieh auch Fuhrgeschäfte.)

Adler, M., Mühlenstr. 20.
Alksne, G., Matthäistr. 29.
v. Bäckmann, A., Tattersall, Schützenst. 8.
„Chic“, Alexanderstr. 16.
Dalder, J., Wiesenstr. 4.
Dobkewitsch, J., Alexanderst. 74
„Favorit“, Mühlenstr. 45.
Grünberg, A., Matthäistr. 82.
Grusdz, A., Charlottenstr. 6.
Herbst, G., Alexanderstr. 59.
Kalnin, M., Alexanderstr. 88.
„Luxus“, K. Lihn, Martastr. 9.
Narbatowitsch, Fr., Marienstr. 47.
„Noblesse“ (Jnh.: B. Porshicki), Nikolaistr. 19.
Osolin, Marienstr. 108.
Pferdepoststat., Säulenstr. 42.
Skuje, A., Gertrudstr. 37.
Stern, K., Nikolaist. 41.
v. Torklus, K., Schulenstr. 6.
Tresselt, H. (J. Eglit), Suworowstr. 78.

Essigfabriken.

A.-Ges. d. chem. Holzind. „Auliseem“, Sandstr. 17.
Grünfeldt, P., Altstr. 69.
Klimenko & Ko., Säulenstr. 87
Kohl, A., vorm. Scheuermann Suworowstr. 130.
Witthoff & Co., C. H., Reeperst. 3.

Etagèren.

F. Chertek
Inhaber: Forstmann & Spunde, Kaufstr. 12.
Telefon Nr. 1768.
Etagèren aus Holz, Eisen, Bronze.

Expeditore.
(Sieh auch Fuhrgeschäfte.)

Ahlers, A., Mühlgr. Str. 9.
Bahrt, E., Mühlenstr. 121.
Breede, E. H., Eliasstr. 23.
„Hermes“, M., Großberg, Küterstr. 10.
Herrmann, K., Industriestr. 11
Kasack, Th., Marienstr. 10 u. Schützenstr. 19.
Liccop, Th., Wasserstr. 1.
Mellenberg, R., Marienstr. 47.
Pahrup, Chr., Felliner Str. 4.
Piwowarow, J. W., Turgenjewstr. 25.
Schmemann, B., neue Ritterstr. 1b.
Schummer, Th, Smolensker Str. 18.
Strautmann, A., Dünamünd. Str. 28.

Export und Import.
(Sieh auch Getreide-, Flachs-, Eier-, Butter-, Holz- usw. Handlungen.)

Goldschmidt & Co., Herrenstr. 5.
Herskind, J. A., Palaisstr. 3.
Hill, F. D., Georgenstr. 3.
Jessen, J. C., Schloßstr. 18.
Larsson, And., Domplatz 15.
Lewstein, Gebr., Kaufstr. 4.
Lübeck u. Ko., M., Jakobsstr. 12
Meyer, L. F., Marstallstr. 14.
Milson, M., Dorpater Str. 4.
Pychlau, Th., kl. Sünderstr. 1.
Rücker & Co., John, Schmiedestr. 18.
Sengbusch & Co., A. G., kl. Sünderstr. 1.
Stolberg & Burchard, Münzstr. 9.
Thalheim, Georg, Schloßstr. 16.
Trampedach, A., Altstadt 15.
Tultschinski & Rabinowitsch, Jungfernstr. 13.

Bowlen, Etageren, Tafel- u. Wandschmuck Elektrische Beleuchtungskörper u. Installation Kaffeemaschinen, Konservengläser Lampen jeder Art. Schreibgarnitur. **F. Chertek**

Wittkowsky-Querfeldt & Co.,
Ritterstr. 14, Tel. 486.
Agenturen.
Vertreter in- und ausländischer Firmen.

Wolpert, J., Eliasstr. 8.
Woltschansker Ges. f. Eierexport und Kühlhausanlagen, kleine Schloßstr. 3.

Fabrik-Bedarfsartikel.

Blankemann & Lange, Königsstr. 21.
Kultivator, Schloßstr. 18, Tel. 5514.

Leo Lebedow
Altstadt 19, Telefon 916.

Reymann, Harry, Schloßstr. 8
Schoch, Ernst, Küterst. 14.
Gustav Schwarz & Co., Marstallstr. 9, ☎ 2468.
Vogel & Paulson, Thronfolgerboul. 31, Postfach 585, ☎ 351 und 6851.

Färbereien.

Anspach, W., Alexanderstr. 101.
Danziger, A., Revalerstr. 5.
Holm, A. (Schmuckfedernfärberei u. -Wäscherei), Herrenstr. 21.
Hurwitsch, S., Mosk. Str. 138a
Jacob, A., Ritterstr. 34.
Iwanow, P., Nikolaistr. 28.
Märtens, Rich., kl. Lagerstr. 44a.
Retzloff, Ed., Duntenh. Str. 28
Rings & Söhne, Appuf. Str. 19
Rohloff, A., Revaler Str. 5.
Wilson, E., Säulenst. 53.

Fässer.

Eugen Bernhardt, Thronfolgerb. 17, ☎ 702, Postfach 39.

Fahrradfabriken und -Handlungen.

Kronberg, Joh., Herrenstr. 28.

„Russia"-Fahrrad-Werke
A. Leutner & Co.,
Alexanderstr. 129/131.
Niederlage:
Theaterboulevard 7.

Leutner & Co., A., Alexanderstr. 129.
Osolneek, P., Alexanderstr. 28
Ruttakas, M., Weberstr. 20.
Steinberg, M., Weberstr. 21.

Farben.

(Sieh auch Anilinfabriken u. auch Bleifarbenfabrik.)

a) Fabriken.

Bergmann & Ko., J., Dampfbootstr. 3.
Heitmann, Gebr., Dünam.Str.31
Kreyenberg, F. A., Küterst. 12

August Ritterberg,
Ritterstr. 57, Tel. 613.
Malerfarben.
Lacke und Firnisse für alle Zweige der Industrie.

Turtschinowitsch, A., Königsstr. 47.

A. Turtschinowitsch
Farbenfabrik.
Riga, Königstrasse Nr. 47.
Telefon 1996.
Fabrikation feingeriebener Oelfarben.

b) Handlungen.
(Sieh auch Drogenhandl.)

Eugen Bernhardt, Thronfolgerb. 17, ☎ 702, Postfach 39. (Vertreter v. Farbe-Werken.)
Biedel, A., Marstallstr. 12.
Busch, A. Th., kl. Jungfernstr. 8
Cahn, S., Kalkstr. 11.
Eiche, Leop., Kämmereistr. 6.
Golubew, S. K., Schmiedestr.6
Hosiasson, Gebr., Königsstr.32
Losinski, Iw., Sprenkstr. 51.
Stingl, J., Sandstr. 34.
Streiff, Gebr., Marstallstr. 6.
Wetterich, Ad., Sandstr. 16.

Farbholz-Extraktfabrik.

Dubosc, Gebr., Mühlgraben.

Fayencehandlungen.

(Sieh auch Porzellan- und Fayencehandlungen).

F. Chertek
Inhaber: Forstmann & Spunde, Kaufstr. 12.
Telefon Nr. 1768.

J. Jaksch & Co.,
Schaalstr. 11.
Tafelservices, Waschservices u. andere Geschirre.

Janson & Co.
Marienstr. 28a, Ecke Romanowstraße.

Feilenfabriken.

Erbe, Otto, Akt.-Ges., Revaler Str. 6/10.

Thos Firth & Sons
Stahlwerke.
Geschossfabrik.
Feilenwerke.
Am Jägelflusse.
Telefone 1198 und 4717.
Postfach 576.

Firth & Sons, Thos., Jägel.

Rigaer Sägen- und Feilen-Fabrik
Gustav Soennecken
Fabrik: Mitauer Chaussée 2.
Telefon 28.
Stadtbureau: Königsstr. 32.
Telefon 33.

Soennecken, Gust., Mit. Ch. 2.
Rumpenhöffsche Feilenfabrik L. F. Plaut's Erben, Rumpenhöffsche Str. 9b.

Feilenhauer.

Hückstedt, C., kl. Sandstr. 11.
Kramm, R., Gertrudstr. 80.
Sandberg, E., Königsstr. 51.
Soboczinski, Fr., Ritterstr. 78.

J. Soboczinsky,
Feilenhauermeister.
Inh. Friedr. Soboczinsky
Karlsstrasse 7.
Telefon 4872.

Soboczinsky, J., Karlsst. 7.
Stefan, Alex., Goldingerstr.19.

Feldbahnen.

Arthur Koppel, Akt.-Ges., Basteiboul. 11, ☎ 103.
Popow, Gebr., Sünderstr. 35.

Feuerungs-Anlagen.

Rigaer Gesellschaft für Oekonomie der Dampferzeugungskosten und Feuerungskontrolle
„Richard Kablitz"
Riga, Schützenstr. 4. Telefon 635.

Felle und Häute.

Cahn, Abr. M., Mühlenstr.12.
Cahn, F., 2. Weidendamm 26
Drübin, H., Marstallstr. 20.
Joffe, S., 2. Weidend. 25.
Kantor, M., Romanowstr. 127.
Lewin, Sch., Arensburgerstr. 3.
Orkin, J. F., Schmiedest. 72.
Salomonsohn, L. S., Arensburger Str. 5.
Steinberg, Gebr., Suworowst. 2
Trotzky, R. K., Albertstr. 2a.
Uswanski & Kiewmann, Herrenst. 26.

Fette.

Gesellschaft für Oelindustrie
Grünerwald & Richter.
Technische Fette, speziell Konsist. Maschinenfette, Adhäsionsfette, Dampfhahnschmiere u. a.
2. Weidend. 24, Tel. 2623.
Postfach 162.

Grünerwald & Richter, 2. Weidendamm 24.
Kultivator, Schloßstr. 18, Tel. 5514.
Reymann, Harry, Schloßstr. 8.

Feuerschutz.

EUGEN LEMCKE
Wallstrasse 20, Tel. 491.

Feuerspritzen.

EUGEN LEMCKE
Wallstrasse 20, Tel. 491.

Meyer, Hugo H., Theaterb. 3.
Oekonomische Gesellschaft für Handel und Gewerbe, Riga, Königsstr. 28, Telefon 5291.

A. Wisniewski,
Maschinenhandlung,
Theaterboul. 11. — Tel. 1126.

Russische Maschinenbau-Aktien-Gesellschaft
Gebr. Körting
Alleinvertreter:
Dipl. Ing. Arthur Erasmus, Alexanderstr. 24, ☎ 6315.

Fensterglas.

Eugen Bernhardt, Thronfolgerb. 17, ☎ 702, Postfach 39.

Feuerwerk.

Holläufer, E., Hofesstr. 4.
Pickert, R., Pferdestr. 21.

F. Chertek Kaufstrasse **12.** Inhaber: Forstmann & Spunde. reiches Lager in: Kristall, Porzellan, Fayence, Skulpturen, Alfenide, Kron-, Arm- und Wandleuchtern.

Filtertuche.

Erste Rigaer Treibriemen-, Schlauch- und Presstuchfabrik C. Ludwig Schweinfurth, Bauskesche Str. 14. Tel. 629.

Filztuch.

Für Papier- usw. Fabriken.

Eugen Bernhardt, Thronfolgerb. 17, ☎ 702, Postfach 39.

Firnisfabriken.

August Ritterberg
Ritterstr. 57, Tel. 613.

Flachsexport-Handlungen.

Angus & Co., James, Königsstr. 47.
Bett & Co., Küterstr. 12.
Jwanow, J., Smolensk. Str.18
Kahn, Sim., Sünderstr. 26.
Knagge, Andr., Dorp. Str. 20.
Malcolm & Co., C, Alexanderstr. 24.
Maquet & Co., Ernest, Turgenjewstr. 23.
Meslin, W., Theaterboul. 8.
Miljon, M., Dorpater Str. 4.
Penet, P., Parkst. 8.
Preston u. Ko., John, Elisabethstr. 18.
Sellmer, A., Wallstr. 23.

Flaschenverschlüsse, mech.

J. Jaksch & Co.,
Schaalstr. 11.
Robinson und Ko., H. Law, Neustr. 24.

Fleischer.

* bedeutet Amtsmeister.

Answeesul, W., Bausk. Str.48b
Aschmann, A., Mosk. Str. 144.
Austrin, P., Artilleriest. 53.
Bähr, W., Dünamünd. Str. 46
Behrmann, B., Mühlgrabensche Str. 9, Gutenbergstr. 6.
Beiroth, A. S., Weißenh.St.6.
Bels, R., Schreyenb. 2, 17.
Berschinski, H., Kalnezeemsche Str. 34.
Bersin, J., Lagerstr. 47.
Bilian, A., Ritterstr. 92.
Birjan, F., Marienstr. 21a.
Bluß, M., Marktstr. 1.
Bogdan, A., Trinitatisstr. 18.
Bosch, H., Bauskesche Str. 2.
Brasowski, F., Holmstr. 1.
Brinn, Ch., Moskauer Str. 32.
Broschell, G., Kurmanowstr.29
Brüggen, K., Altonaerstr. 28.
Bulle, K., Heinrichsstr. 18.
Dorster, J., Oskarstr. 12.
Eewin, J., Suworowstr. 51.
Eewin, J., Mittelstr. 10.
Ekonomow, M., Dünab. Str.2
Elte, A., Dünaburg. Str. 10.
Elte, A., Sprenkstr. 59.
Elte, K., Mosk. Str. 104.
*Fischer, A., alte Mit. Str. 54
Galindon, J., Katharinend. 6.
Gawar, J., Revaler Str. 85.
Gawronski, E., Scharrenstr. 17.
Gerden, P., Kathol. St. 33.
Göritz, A., Revaler Str. 49.
Goldmann, J., Jakobst. Str. 6.
Goldmann, J., Scharrenstr. 17.
Goldmann, J., Sprenkst. 39.
*Graew, K., Gertrudstr. 29.
Grewe, P., Waffenstr. 9.
*Gust, E., Kurische Str. 1.
*Gutmann, J., Wolfsstr. 7.
Hagen, O., Gertrudst. 106.
*Hamster, A., Matthäistr. 89a.
*Harms, F., Charlottenstr. 42.
Harms, W., Marienstr. 70.
*Harras, J., Scharrenstr. 5.
*Hartwig, O., Karolinenstr. 13 u. Scharrenstr. 1.
Hasenfuß, J., Revalerst. 62.
Heidenreich, J., Champeirstr.87
Heimannson, A., Sprenkstr. 1.
Hermann, E., Dünaburgerstr. 72 und Pernauer St. 11.
*Hermann, O., Eliasstr. 21.
*Hösserich, K., Säulenstr. 98 u. Wolmarsche Str. 16.
*Hoffert, R., Dünam. Str. 44.
Hurewitsch, H., Dünamarkt.
Jacobsohn, E., Mitauer Ch. 36.
Jakobsohn, S. M., Moskauer Str. 66.
Jannel, J., Bärenstr. 17 und Friedensstr. 10.
Jannsohn, Ed., Petersb. Ch. 124
Janow, Th., Petersb. Ch. 77.
Jelkin, A., Simonstr. 5.
Judelowitz, J., Revalerstr. 23.
Kalneet, J., Pet. Ch. 36.
Kanafejew, A., Dünab. Str. 19
Kanter, D., Scharrenstr. 17, Sprenkst. 39.
Kaplan, H., Seestr. 13.
Kasack, A., kl. Palissadenstr. 21
Kasanowski, O., Schiffst. 16.
Keisar, A. L., Gertrudstr. 64.
Kerre, A., Jaroslaw. Str. 54.
Kerre, M., Gertrudstr. 68.
Kirschning, Fr., Schlock. Str. 40.
Kirschning, J., Schlock. Str.64a
Klimow, T., Dünab. Str. 60.
Kösslin, E., Suworowstr. 30.
Kohldorf, A., Kalnez. St. 82.
*Koretzky, Karl. Schlock. Str.16a
Kurrin, B., Scharrenstr. 17.
Kurtzmann, E., Mosk. Str. 104 u. Sprenkstr. 47.
Kurzmann M., Sadownikowstr. 17.
Lasding, J., Mühlenstr. 28.
Lasdin, J., Mühlenstr. 84.
Leepin, J. R., Schlock. Str. 12c
Lewin, Ch., Scharrenstr. 17.
*Ljachowitsch, J., Johannisstr. 18.
Luhs, A., Marienstr. 56.
Lutz, J., Pernauer Str. 11.
*Marienfeldt, E., Tuckumer Str. 37.
*Marienfeldt, Fr., Dünamarkt, Alexanderst. 118, Kalkst. 13
— K., Kurmanowstr. 11.
*Marienfeldt, L., Marienstr.114
*Marquardt, R., Sprenkstr. 23b
Martinsohn, K., Apothekerstr.27
*Meier, Trof., Ballastd. 54. Schaalst. 10.
Mertz, J., Schreyenb. 1, 8a.
Mey., K., Mühlgrab. Str. 18
Michelsohn, P., Peterholmst. 7.
Mikelsohn, B., Kalnez. Str.66.
Mosin, J., Kalnezeem. St. 95.
Müller, F., Matthäistr. 68.
Osit, A., Schreyenbusch 2, 7.
Pelzkau, A., Gutenbergstr. 4. und Kalnezeem. Str. 80.
Petermann, M., Dorpaterstr. 26.
*Pohl, Ew., Arensburgerstr. 3.
Preede, J., Moskau. Str. 144.
Prschitzki, Benj., Marktstr. 1.
Reck, J., 1. Weidendamm 2a.
*Reithlingshöfer, A., Kalnezeemsche Str. 82.
Renz, J., Augustenstr. 12.
*Sabatus, E., Marktstr. 1.
Sarin, J., Gutenbergst. 5.
Sarkis, A., Gutenbergst. 3.
Schairow, J., Petersburger Ch. 129a.
*Scheffler, Emil Mart.', Rumpenhöffsche Str. 14.
*Scheffler, Emil Otto', Matthäistr. 143.
*Scheffler, Rich., Nikolaistr. 37
Schein, M., Marienstr. 48.
Schlachter, L., Jesusk. Str. 14.
Schmidt, P., Petersb. Ch. 21.
Schmidt, Th., Schreyenb. 1, 33
Seemel, M., Gutenbergst. 1.
Selbig, F., Petersb. Ch. 104.
Seskis, J., Gutenbergstr. 2.
Siljan, Schl., Eliasstr. 5.
Skolm, J., Nordstr. 3.
Sotak, J., Kathol. St. 34.
Sprogis, K., Sprenkstr. 59.
Sprogis, K., Gertrudstr. 92.
*Strauß, F., Scharrenstr. 5/8 u. Kalnezeemsche Str. 3.
Strunke, E., Artilleriest. 60, Sprenkst. 39.
Stumberg, K., Steinst. 14.
Sutte, J., Windstr. 19.
Szymolsunas, A., Bauskescher Weg 4.
Taube, E., Dünam. St. 30.
Teichmann, J., Lagerstr. 36.
*Tillner, A., Gertrudstr. 49.
*Tillner, A., Matthäistr. 137.
Tillner, G., Elisabethstr. 89.
Trambatzky, D., Scharrenstr. 17 und Eliasstr. 21.
Trappan, Ed., Säulenstr. 72.
Ulm, J., Laborat. Str. 23.
Ullmann, M., Eliasst. 21.
*Uppit, H., Alexanderstr. 146.
Wezkalnin, J., Schreyenb. 1, 19
Wigandt, B., Brückenstr. 10.
Wimbe, Mich., Dampfstr. 90.
Wisin, A., Schreyenbusch 2, 35.
Wittkowsky, P., Rumpenhöfsche Str. 19.
Wolffsohn, J., Elisabethstr. 89.
Woß, S., Mosk. Str. 66.
Wunderlich, O., Sprenkstr. 62.
Zaka, A., Schreyenb. 6, 8.
Zaun, J., Alexisstr. 5.
Zinau, L., alte Mitauerstr. 29.
Zinau, K., Mitauer Ch. 10.
Zitron, S., Marienst. 10a.

Fleisch- und Wurstwaren.

Baudau, K., Petersb. Ch. 44.
Bidlowski, Fr., Suworowst. 39
Breede, J., Alexanderstr. 153.
Brink, Fr., Lubahnsche Str. 2.
Bruschell, G., Kurmanowstr. 29
Buhmann, Kr., Apothekerstr.31
Elte, A., Säulenstr. 30.
Gawars, J., Revalerstr. 85.
Göritz, A., Revalerstr. 49.
Gust, E., Kurische Str. 1.
Harms, F., Charlottenstr. 42.

August Hartwig
Karolinenstr. 13,
Telefon 562.
→ Verkauf: ←
Münz- u. Scharrenstr.-Ecke,
Telefon 561.

Hartwig, August, Münz- und Scharrenstr.-Ecke.
Hoffert, R., Antonienstr. 11.
Jannel, J., Friedensstr. 10.
Jansohn, E., Petersb. Ch. 106. u. Petersb. Ch. 124.
Kasanowski, J. A., Lagerstr. 3
Kronberg, A., Petersb. Ch. 6.
Kurin, S., Eliasstr. 19.
Kurzmann, M., Marienstr. 21a
Ljachowitsch, J., Johannisstr. 18
Marienfeldt, Fr., Alexanderstr. 118, Verkauf: Dünamarkt und Kalkst. 13.
Marienfeldt, L., Dünamarkt 45
Meyer, Jak., Adlerstr. 2.
Petermann, R., Revalerstr. 33.
Sabatus, E., Marktstr. 1.

F. Strauss
Amts-Fleischermeister.
Wurstfabrik.
Handel mit feinen Fleisch- und Wurstwaren.
Kalnezeemsche Str. 3, Tel. 1866.
Scharrenstr. 5—8, Tel. 1041.

Strauß, F., Scharrenstr. 5—8.
Strunke, E., Dorpater Str. 21
Wulffsohn, E., Kurmanowstr. 12

Fliesen.

Echte Mettlacher
von Villeroy & Boch
J. Jaksch & Co.
Schaalstr. 11.
General-Vertreter.

Glasirte
Meissener Waldfliesen
Vertreter:
Carl Nevermann & Co.
Kontor: Neustr. 30, Tel. 575

Bowlen, Etageren, Tafel- u. Wandschmuck
Elektrische Beleuchtungskörper u. Installation
Kaffeemaschinen, Konservengläser
Lampen jeder Art. Schreibgarnitur.
F. Chertek

Carl Ullmann,
Wallstr. 14. Tel. 1069.
Postfach 555.

Fourniere.

A. W. Döllen
Paulucсistrasse 17.
Tel. 617. Postfach 83.
Fournir-Fässer, -Sitze
und -Kartons

Otto Keller, Theaterboul. 6, Telefon 2699.
Einfache und gekittete Fourniere.

Ed. Lehdebohm
kl. Schmiedestr. 18, Tel. 3807.
empfiehlt sich
zur Lieferung von Fournieren in allen Stärken und jeder beliebigen Holzgattung für Möbel und Industriezwecke.

Julius Potempa
Fournirfabrik:
Rote Düna, Dampfstrasse 56, Telefon 4229.
Stadtkontor:
Sandstrasse 1/3, Telefon 1680.

Siering, K., Gertrudstr. 44.

Alex. Vierhuff jun.
kl. Münzstr. 12, Tel. 6464
Postfach 1109.
Lager sämtl. Fourniere
Mahagoni in Blöcken.
Gen. Vertreter für ganz Russland.

Fournirfabrik-Einrichtungen.

Maschinen für dreifach gekittete, einfache Stuhlsitze usw. Techn. Bureau Otto Keller, Theaterboul. 6, Tel. 2699.

Fournirkisten-Fabrik.

PAUL MORGEN
Friedensstr. 25, Tel. 4322.

Frisöre, Frisösen und Badermeister.

* bedeutet Amtsmeister.

Ahl, L., Karolinenstr. 29.
Akis, R., Petersb. Ch. 11.
Albert, P., Elisabethstr. 10.
Alexejew, A., Matthäistr. 83.
Alexejew, M., Laborat. Str. 9.
Alexejew, P., Jarosl. Str. 67.
Andreas, J., Mitauer Ch. 29.
Andruschkewitz, L., Paulucci-str. 12.
Andruschkewitz, M., Alexanderstr. 53.
*Anton, J., Schlock. Str. 27.
Anton, P., Schlock. Str. 14.
Antonowitsch, J., Mühlenstr. 101
Aronstamm, Ch., Mosk. Str. 29.
Arro, H., Theaterboul. 9.
Barikas, O., Mosk. Str. 191.
*Barkowski, A., Dorpaterst. 31
Baskow, H., Paliss. Str. 33.
Beck, Emil, kl. Münzst. 12.
Becker, M., Mosk. Str. 64.
*Behtte, J., Herrenst. 22.
*Beinarowitsch, N. P., Thronfolgerboul. 11.
Berenstamm, Zilli, Johannishof 1.
*Bergmann, R., Suworowstr. 31
Bieder, R., Dampfstr. 62.
Bionkewitz, Vikt., Dorp. Str. 33
*Blecke, J., Gertrudstr. 60.
Bleicher, D., Schmiedestr. 18.
Bluhm, H., Mühlenstr. 66.
Bluhm, J., Adlerstr. 20.
Brachmann, A., Wallstr. 20.
Bramschreiber, K., Kalnezeemsche Str. 99a.
Brey, Heinr., Marienst. 112.
*Brudne, Nik., Theaterstr. 14.
Butkiewicz, G., Suworowstr. 17
Chmielewski, L., Romanowstr. 110.
Christlieb, J., Nikolaistr. 67a.
Dagis, M., Sprenrkstr. 23b.
*Dannenberg, J., Königsstr. 4.
Döring, E., Waffenstr. 9.
Dsinter, F., Petersb. Ch. 38.
Dudat, G., Schützenstr. 13.
Dulke, J., Bausk. Weg 4.
*Dychowitsch, A., Kalnezeemsche Str. 137.
*Eck, E., Alexanderstr. 152.
Eitminowitsch, A., Brückenstr. 12
Apothekerstr. 33, Brückenstr. 2
Engelke, O., Schmiedestr. 8.
Feldschau, E., Suworowstr. 93.
Finatschejew, J., Gertrudst. 109
Fischer, E., Marienstr. 110.
Frankiewitz, O., Asylstr. 24.
Friedrichsberg, J., Alexanderstr. 99.
Fritzenwanker, W., Artilleriestr. 63.
*Gablin, J., Kämmereist. 2.
Gaidamowitsch, M., Altonaer Str. 21.
*Geschko, H., Dünam. Str. 45.
Giesecke, K., Sprenkstr. 75.
Girski, H., Matthäist. 58.
Golubow, J., Wolgund. Str. 29
Gotow, J., Gogolstr. 8.
Grüning, J., Hapsaler Str. 32.
Grünis, A., Dünam. Str. 44.
*Günther, E., Marienstr. 10a.
*Günther, Joh., Alexanderstr. 69
Neustr. 14.
Gurwitsch, Sch., Romanowstr. 70b.
Haagen, C., Fruchtstr. 8a.
*Haak, H., Sprenkstr. 39.
Hahn, E., Kunststr. 3.
*Hahn, K., Hospitalstr. 13.
*Hanke, G., kl. Schmiedestr. 25.
*Henko, Otto, Rumpenhöffsche Str. 19.
*Herrmann, E., Alexanderstr. 34
Herzberg, K., Dampfstr. 84a.
Hinowker, S., Sprenkstr. 34.
Jachna, J., Alexanderstr. 165.
*Janischewski, J., Alexanderstr. 3.
Janson, Fr., Wenden. Str. 5.
*Jarschomtowski, K., Theaterstr. 12.
Jaunit, A., Alexanderst. 107.
Inflant, A., Dünaburg. Str. 10
Inflant, St., Bärenstr. 11.
John, J. J., Theaterst. 4.
John, P., Matthäistr. 38.
Josefowitsch, E., Matthäistr. 16
Joubert, E., Dorpater St. 13.
Jwanow, K., Lubahn. Str. 1.
Jwanowski, B., Lubahn. St. 9.
*Kablitz, W., kl. Münzst. 8.
Kakis, T., Pernauer Str. 28.
Kalnin, A., Gertrudstr. 51.
Karhoff, E., kl. Königsstr. 15.
Karnath, Berta, Scharrenstr. 9
Kartoffel, W., Säulenstr. 84.
Kasik, Fr., kl. Neustr. 4.
Katinas, G., Sprenkstr. 1.
Kagum, J., Kaisergartenstr. 10.
Kirsch, J., Rumpenh. Str. 1.
Klawin, Pet., Mosk. Str. 74.
Kleinschmidt, K., 1. Weidendamm 2a.
Kluck, J., Laboratoriumstr. 23.
Kohzing, Marie, Sprenkstr. 21
Konbusch, A., Ritterstr. 115.
Korkowski, K., Gertrudstr. 83.
*Koslowski, J. D., Kalkstr. 4.
Kraskin, A., Moskauer Str. 42.
Krastin, H., Karolinenstr. 1.
v. Krukowski u. Ko., Dora, Neustr. 11.
Krukowski, A., Sandstr. 10.
Krukowski, A., Lagerstr. 48.
Krumin, W., Witebsker Str. 37
Künstler, Ch., Dampfstr. 41.
Kulikowski, J., Matthäistr. 107.
Kulwitsch, J., Friedensst. 2.
*Kupffer, A., Revaler Str. 85.
*Kurlandski, J., kl. Münstereistr. 1.
*Kunsik, J., Kurische Str. 1.
Kwieklis, J., Mosk. Str. 176.
Lack, Ch. R., Schmiedestr. 63.
Lange, W., Gertrudstr. 133.
*Larmann, G., Wallst. 21.
Lausche, P., Revalerst. 66.
Leonowitsch, A., kl. Lagerstr. 44c.
Leonowitsch, K., Rabenstr. 8.
Lervos, Alma, Schmiedestr. 4.
Leschke, H., Alexanderstr. 186
Lindik, G., Petersb. Ch. 23.
Lingnau, G., Herrenstr. 1.
*Lingnau, G., Sandstr. 7.
Liwschtschin, J., Hospitalstr. 35
Lübeck, K., Marienstr. 13.
*v. Lübtow, E., Schiffsst. 15.
Lutz, A., Kreuzst. 2.
Maas, F., Sprenkstr. 22.
Magito, O., Dorotheenstr. 1.
*Malchin, E., Kalnez. Str. 17.
*Malchin, J., Mühlenstr. 50.
Malinowski, K., Alex. Str. 153.
Masurkewitsch, H., Lagerstr. 7a
Matheus, A., Marienstr. 121.
Matschulis, K., Matthäistr. 88.
Matejunas, K., Dünab. Str. 41
Matzkewitsch, W., Suworowstr. 39.
Mecketh, K., Mühlenstr. 55a.
Merkuljew, R., Marienstr. 98.
Mey, A., Mühlgr. Str. 18.
Meyer, R., Marienst. 43.
Mill, K., Alexanderstr. 70.
Misustschin, M., Mosk. Str. 39
Mitzkewitsch, A., Dünab. Str. 48
Moog u. Vogel, kl. Königsstr. 14
*Müller, C. C., Scheunenstr. 22
Müller, J., Suworowstr. 93.
Müller, K., alte Mit. Str. 31.
Murro, G., Dünam. St. 32.
Nahts, A., Sprenkstr. 62.
Needre, J., Dünam. St. 46.
Needrit, J., Schlock. Str. 40a
Neikowski, S., Romanowst. 96.
Nerlich, Sina, Johannisstr. 5.
Neumann, M., Witebskerstr. 22
*Nikolay, Chr., Weberstr. 15.
Noreiko, P., Sadownikowstr. 12.
Nowitzki, Fr., Amboten. Str. 27
Nutow, W., kl. Lagerstr. 19.
Ohse, G., Gildstubenstr. 4.
*Okulski, R., Alexanderst. 12.
*Paris, J., Kalnezemm. Str. 5
Pawlowsky, F., Peterh. Str. 9
Perkon, J., Gertrudstr. 106.
Petschuro, J., Kurmanowstr. 16
Petschuro, R., Sprenkstr. 34.
Pesetzki, O., Mosk. Str. 143.
Pinksius, Fr., Artilleriestr. 33
Pinsker, M., Marienstr. 14.
*Platerowitsch, J., Steinstr. 7.
Plögert, A., Nikolaist. 27.
*Pohl, M., Puschkinboul. 10.
Prischgint, K., Dünam. St. 57
Quitzrau, R., Marienstr. 48
Reinfeld, B., Romanowstr. 14.
*Renge, Th., Karlsstr. 31.

Friseur-Geschäft
von
Heinr. Rentsch,
NUR: Lagerstrasse 9,
im eigenen Hause.
Friseur am Hagensberger Sommertheater seit 1884.
Prämiirt
m. d. bronz. Medaille Jurjew 1898.
„ „ silbernen Medaille Riga 1901.
Die neuste Auflage des Rigaschen Adressbuches liegt aus.

*Rentsch, Heinr., Lagerstr. 9.
*Riedel, F., Dorpater Str. 24
Ringis, St., Petersb. Ch. 131.
Robeschneck, M., Elisabethstr. 77
Ropenberg, H., Pet. Ch. 127.
Rosenberg, F., Kämmereistr. 3.
Rosenstein, J., Neustr. 25.
*Ruth, F., Schloßstr. 22.
Sadowski, J., Dünab. Str. 57.
Sakkis, A., kl. Schmiedestr. 18.
Samaitis, J., Schreyenb. 1, 4
*Sandt, Th., Säulenst. 12.
Schamaitis, M., Schreyenb. 1, 33
Schatzmann, S., Apothekerstr. 44.

F. Chertek Kaufstrasse **12.** Inhaber: Forstmann & Spunde. reiches Lager in: Kristall, Porzellan, Fayence, Skulpturen, Alfenide, Kron-, Arm- und Wandleuchtern.

Scheffler, A., Marienst. 107.
Scheffler, W., Schreyenb. 1, 23
*Schiemann, E., Mosk. Str. 112
Schigur, Otto, Mühlenstr. 84.
*Schildhauer, A., Revalerstr.24
Schlosser, Aug., Kaiserg.St.10.
Schröder, A., Trinitatisstr. 32
Schube, A., Wolmar. Str. 35.
Schulowski, J., kl. Altonaer Str. 18.
Schuljack, J., Schmiedest. 66.
*Schultz, Jul., Marienstr. 72.
Seela, J., Steinstr. 13.
Seyfferth, E., Romanowstr.24.
Shulow, S., Marienstr. 2 und Moskauer Str. 45.
Sicheimann, A., alte Mit. St. 30
*Silling, K., Peterholmstr. 15.
Sirgeni, J., Marienstr. 55.
Skolnik, S., Sprenkstr. 5.
Snopok, G., Wolmar. Str. 17
Sommer, E., Jakobsst. 3.
Spengel, M., Pernauer Str. 13.
Sprink, E., Petersb. Ch. 28.
Stahl, J., Revaler Str. 28.
Stankewitsch, J., Pionirstr. 4.
Steinmann, E., Elisabethstr.77
Stern, L., Gertrudstr. 125.
*Sternberg, H., Alexanderstr. 19.
Storck, R., Moskauer Str. 7.
Strasdin, J., Schreyenb. 2, 29
Strasdin, R., Torpater Str.45
Strauß, E., Laubstr. 12.
Strawinski, K., Gogolstr. 19.
Stuhre, F., Fuhrmannsstr. 18
Strujewitz, O., Schreyenb. 1, 41
Swaigsne, J., Hospitalstr. 3.
Tachau, E., Nikolaistr. 17.
Talesch, E., Simonstr. 3.
Teurat, K., Schreyenb. 1, 23.
*Thalmann, Th., Bauskesche Str. 38.
*Tibor, E., Weberst. 7.
Timm, P., Alexanderstr. 85.
Tomaschewski, F., Schreyenbusch 1, 19.
Trazewski, K., Pferdestr. 3.
Trembel, J., alte Mit. Str. 19.
Ullmann, K., Antonienstr. 11.
Urbas, L., Suworowstr. 56.
Vorschuh, P., Ritterstr. 71.
*Wahrt, F., Marienst. 32 und Moskauer Str. 15.
*Wahrt, Jul., Moskauer Str. 79
Wahrt, K., Kramerst. 1.
*Waldheyer, Gust., Elisabethstr. 20.
*Wannag, A., Sprenkstr. 34a.
Waischkis, Franz, Jakobst. Str. 3.
*Wilhelmsen, O., Alexanderst. 24
Wilischinski, J., Suworowstr.53
Wilken, Hedw., Alexanderstr.33
Wischnikow, K., Kalnez. Str.86
Woitkunelis, J., kl. Vegesacksholm 5.
*Wollner, W., Herrenstr. 34.
Zaboklitzki, B., Revaler Str.37
Zakalow, E., Kalnez. Str. 68.
Zelmerang, J., Mühlenstr. 37.
Zietz, J., Stallstr. 1.

Frucht- und Delikateß-Handlungen.

(Sieh auch Kolonialw.-Handl.)

Babajew, U., Marienstr. 6.
Blinow, J., Alexanderstr. 64.
Bychowski u. Wichnin, Marstallstr. 14.
Ewert, A., Theaterstr. 14.
Fuckt, J., Basteiboul. 7.
Golobtinow, O., Suworowstr. 28a.
Grams, J., Alexanderstr. 21.
Grigorow, G., Theaterboul. 9.
Jansohn, M., Neustr. 9a.
Jawoisch, M., Scharrenstr. 5.
Jellinek, E., Pferdestr. 9.
Jenny, M., Schulenstr. 8.
Johannsohn, K., Dorp. Str. 19
Jossem, J. H., Münstereist. 4
Julius, Amalie, Suworowstr. 13
Kaldowsky, H., Weberst. 10.
Kalnin, E., Münzst. 8.
Kirstein, O. L., Malerstr. 4.
Kusubow, A., Dünamarkt 54.
Laur, J., Alexanderstr. 109.
Leibowitsch, W., Kalkstr. 12.
Lewinsohn u. Wyschkin, Marienstr. 12.
Lewitan, L., Alexanderstr. 72.
Lihn, H., Gildstubenstr. 4.

Heinrich Lihn
Obst-, Gemüse-, Südfrüchte-, Konserven-Import und Export.
Agentur und Kommission.
Gildstubenstr. 4, ⊶ 5729.

Löwensohn, S., Herrenstr. 32.
Mickey, E., Theaterboul. 1.
Mitrewitz, J., Suworowst. 5.
Neumann, W., Suworowstr.31a
Paulnhn, A., Puschkinboul. 8.
Pawlow, J., Marstallstr. 32.
Rigasche Gesellschaft der Milchwirte, Suworowstr. 24/26.
Rothmann, E., Alexanderstr.12
Ruthenberg, E., Münzstr. 5.
Schidelew, A. N., Dünamarkt, Schaalstr.
Schwarz, Otto, Basteiboul. 2. und Kalnezeemsche Str. 1.

Otto Schwarz
Wein-, Delikatessen- u. Zigarren-Lager.
Basteiboulevard- und Kalkstrassen-Ecke.
Telefon 476.

Seidenschnur & Ko., kleine Königsstr. 6.
Sutin, N. M., Herrenstr. 33.
Thielmann, E., Scharrenstr. 4.
Tupikow, K. J., Kalkstr. 5 und Alexanderstr. 29.
Wallner, R., Pferdestr. 14.
Weydemann, Chr., Jakobsstr. 5
Worm, Ed., Nikolaistr. 25.
Wulffsohn, L. H., Dünamarkt179

Fuhrgeschäfte.

(Sieh auch Equipagen-Vermieter, Expeditore u. Unternehmer.)

Ahrens, H., Dünamünd.Str.10
Akne, A., Matthäist. 73.
Andreschunas, A., Pernauer Str. 14.
Aramowitsch, M., Augustenst.16
v. Bäckmann, Arth., Mühlenstr. 23.
Bahrt, E., Mühlenstr. 121.
Ballod, K., Gymnastikstr. 1.
Beesin, J., Pernauer Str. 37.
Berg, L., Revaler Str. 12.
Blekte, J., Wolmarsche Str. 22.
Bobrowsky, H., Sternstr. 12.
Breede, E. H., Eliasstr. 23.
Breedis, M., Marienstr. 108.
Davidsohn, J., Matthäist. 73.
Demut, J., Suworowstr. 73.
Döhring, A., Turgenjewstr. 16.
Gailit, J., Karolinenstr. 35.
Green, A., Bärenstr. 24.
Großberg, M., Küterst. 10.
Grube, P., Hasenstr. 5.
Grünberg, K., Wenden. Str. 11.
Grünfeld, Kath., Revalerstr. 75
Herrmann, K., Industriestr. 11
Hurwitsch, M., Romanowstr.125
Janson, K., Ritterstr. 65.
Jawoisch, J., Talstr. 18b.
Ignatowitsch, M., Hasenstr. 3.
Indritson, A., Peterholmstr. 4
Kalnin, J., Sternstr. 21.
Kalnin, M., Alexanderstr. 88.
Karnup, J., Bärenst. 24.
Kasakewitsch, A., Labor. Str. 8.
Krumin, F., Wiesenstr. 4.
Krumin, G., Artilleriestr. 52.
Lamek, Jak., Dünam. Str. 13.
Lange, Pet., Hasenstr. 3.
Leepukaln, G., Matthäist. 54.
Liecop, Th., Wasserstr. 1.
Lukowitsch, R., Revalerstr. 61.
Lukowitsch, W., Kathol. Str. 30.
Matzkewitsch, Ad., Rabenstr. 16.
Meesis, M., Moskauer Str. 249
v. Mende, H. (Pferdepost), Säulenstr. 42.
Metusal, A., Bärenstr. 7.
Muzneck, P., Karolinenstr. 11.
Narbatowitsch, Friedr., Marienstr. 47.
Olechnowitsch, J., Pernauer Str. 14.
Osche, H., Hasenstr. 3.
Osolin, Marienstr. 108.
Pakalneek, J., Ritterstr. 123.
Piotrowski, Alois, Kandauer Str. 11.
Piwowarow, J. W., Turgenjewstr. 25.
Purring, M., Marienstr. 29 u. Hospitalstr. 6.
Reinthal, P., Pokrowstr. 14.
Rosenthal, J., Matthäist. 59.
Rulew, B., Kalugaschestr. 4.
Schekas, E., Revaler Str. 76.
Schmemann, B., neue Ritterstr. 1b.
Schnabe, J., Sprenkstr. 31.
Siehl, M., Laboratoriumstr. 4
Simsohn, P., Alexanderstr. 123.
Slagum, J., Hasenst. 1.
Stihga, P., Kathol. Str. 48.
Strautmann, A., Dünamündesche Str. 28.
v. Torkus, R., Schulenstr. 6.
Tschuberkis, F., Sternstr. 10.
Weiß, E., Libauer Str. 5.
Winter, Th., Ritterstr. 93.
Wulf, F., kl. Kandauer Str. 6.
Zerpe, J., Ritterstr. 42.

Gabeln (Heu- u. Dünger).

Eugen Bernhardt, Thronfolgerb. 17, ⊶ 702, Postfach 39.

Gärtnereien.

Anson, E., Durbensche Str. 1
Arais, F., Wjatkasche Str. 1a
Baer, E., Lagerstr. 54.
Bibel, J., Brückenstr. 9.
Blumberg, J., Marienstr. 146.
Bonder, T., Kaiserwald, Kettlerstr.
Dehritz, A., Kukschensche Str. 1.

A. Dehritz
Handels-Gärtnerei:
Ecke Kalnezeemsche und Windauer Straße,
Kuckschensche Str. 1, ⊶ 4628.
Stadt-Niederlage:
Wallstr. 22. ⊶ 7126.
Schnittblumen.
Blumenspenden für Freud und Leid.
Spezialität:
Rosenpflanzenverkauf aus der Stadtniederlage.
Fachmännische Bedienung und Anleitung.

Erdmann, Ch., Kandauerstr. 2.
Feldmann, J., Ludwigstr. 7.
Heidemann, O., Schreyenb. 2, 26
Hiege, H., Simonstr. 9.
Holm, J., Goldingerstr. 27a.
Jürgensohn, P., Waldstr. 7.
Karp, Heinr., Peterholmstr. 8.

Kunst- und Handels-Gärtnerei von
F. Kreisberg,
Marienstr. 88.
Blumen-Magazin:
Alexanderstr. 1, Tel. 981.
Empfiehlt geschmackvolle Blumen-Arrangements und Dekorationen zu jeder Gelegenheit.

Kreisberg, F., Marienstr. 88.
Ljalin-Kurmanow, Gartenstr. 2
Noring, A., (Heinr. Goegginger), Nikolaistr. 65.

E. Perlbach
Handelsgärtner.
Spezialität:
Blumen-Dekorationen.
Stintseestrasse 1/3.
Telefon 1940.

Perlbach, E., Stintseestr. 1/3.
Reisson, A., Goldinger Str. 31.
Reuter, F., Windauerstr. 62.
Ribel J., vorm. Kreßler, Kreßlerstr. 2.

Bowlen, Etageren, Tafel- u. Wandschmuck
Elektrische Beleuchtungskörper u. Installation
Kaffeemaschinen, Konservengläser
Lampen jeder Art. Schreibgarnitur.
F. Chertek

C. W. Schoch,
Handelsgärtnerei und Samen-Handlung
1. Weidendamm 21.

L. Schubarth
Landschaftsgärnerei
Bilderlingshof
Mittlerer Prospekt 64,
Telefon 40.

Saar, M., Kalnez. Str. 9.
Schoch, C. W., 1. Weidend. 21
Schult, A., Wendensche Str. 3.
Stubben, E., Schlock. Str. 84.
Tauring, G., Tapetenstr. 1.
Tebel, F., Kandauer Str. 18.
Teesneek, J., Wjatka. Str. 2a.
Töpfer, A., Stationsst. 13.

C. H. Wagner,
Nikolaistr. 69.

Wannag, M., Karolinenstr. 18.
Wannag, Kettlerstr.
Weitemeier, K., Kettlerstr. im Kaiserwalde.

Gärtnerei-Artikel.

Pflanzen-Schutz- und Heilmittel.
„Fruktolineum"
Bitte Broschüre zu verlangen.
Alleiniger Fabrikant:
Herm. Hübner
Fabrik und Kontor:
Ehstenstr. 15, Tel. 366 und 5066, Postfach 167.

Thau, Rob., Schloßstr. 13.

Galanteriewaren.

Adamsohn, K., Suworowstr. 57.
Apfelbaum, J., Marienstr. 14.
Apse, Jan, Sprenkstr. 60.
Bahnis, F., Alexanderstr. 109.
Baron, J., Alexanderstr. 113.
Becker, A., Dorpaterstr. 13.
Bergmann, O., Marienstr. 22.
Bernson, J., Sprenkst. 60.
Blisik, Jan, Grenzst. 1.
Block, B., Suworowstr. 44.
Bok, E., Dünamünd. Str. 1.
Bormann, K., Peterholmstr. 5.
Bürger, A., Säulenstr. 72.
Cohn, S., Petersb. Ch. 129.
Dannemann, A., Schwimmstr. 10
Dombrowski, E., Kalnezeemsche Str. 71.
Dreyer & Grollmann, Weberstr. 6.
Eck, Elise, Alexanderstr. 152.
Feitelberg, Mor., A.-G., Sünderstr. 6.
Freymann, A., Mühlenstr. 6.
Freymann, J., Säulenstr. 91.
Gantscher, Sch., Dorp. Str. 14.
Glaser, J. u. A. Rosen, Herrenst. 26.

C. Goerke
Marstallstr. 2, Tel. 1403.
Filiale:
Alexanderstr. 23, ☎ 2603.

Goertchen, C. F., U. Schmiedestr. 18.
Gold, A., Sünderstr. 15.
Goldin, J., Marstallstr. 12.
Goldstein, W., Marstallst. 16.
Herzberg, S., Elisabethstr. 85a.
Hirschberg, F., Jungfernstr. 15
Hirschberg, Issidor, Neustr. 35.
Hosiasson, Gebr., Königsstr. 32
Huttner, J. D., Marstallstr. 20
Jacobsohn, N., Dünab. Str. 51
Jacobsohn & Co., Parkstr. 1.
Joelsohn, G., Sandstr. 16.
Kirschenstein, J., Marienstr. 56
Kroepsch, A., Scheunenstr. 30.
Kuhn, R., Alexanderstr. 64.
Leibeson, J., Romanowstr. 70.
Liebesmann, J., Sprenkst. 1.
Lipski, S., Herrenstr. 24.
Lulla, Ch. M., Weberstr. 3.
Lurie, L., Sünderstr. 29.
Maaß, A., Kaufstr. 16.
Masabowski, N., Suworowstr. 13
Medau, J., Petersb. Ch. 21.
Michalowitsch, H., Marienstr. 28a.
Nathansohn & Bernheim, Sünderstr. 8.
Osolin, L., Bikkern. Str. 31.
Palin, F., Alexanderstr. 70.
Pinsker, J., Dorpaterstr. 49.
Plato, D., Suworowstr. 93.
Porensky, W., Sprenkst. 47.
Pusch, Louis, Sünderstr. 10.
Rabinowitz, J., Alexanderstr. 104.
Rabinowitz, S., Alexanderstr. 113.
Resnikowitsch, O., Marienstr. 28a.
Rosenberg, M., Alexanderstr. 78.
Rosenfeld, M., Waldstr. 4a.
Rosenthal, R., Altstadt 19.
Sakit, K., Lagerstr. 24.
Sarkis, A., Mühlenstr. 37.
Schapiro, J., Romanowstr. 50.
Scheftlin, Th., Johannisstr. 6
Schlagmann, A., Suworowstr. 31a.
Schnore, J., Sprenkst. 29.
Schönfeldt, G., Sünderstr. 14.
Schulmann, S., Herrenstr. 30.
Schultz, A., Kaisergartenstr. 14.
Skribanowitz, Th., Kaufstr. 18.
Slominski, G., Alexanderstr. 40
Slowin, S., Alexanderstr. 99.
Sperling, H., Lagerstr. 12.
Starr, H., Lagerstr. 30.
Strautmann, J., Alexanderstr. 85.
Stuhre, J., Pernauer Str. 11.
Tamm, A., Ritterstr. 115.
Taube, E., Suworowstr. 62.
Tschernay, J., Sprenkstr. 17.
Wagenheim, W., Lagerstr. 27.
Waidt, L., Lagerstr. 10.
Waldmann, A., Mühlenstr. 34

Galoschen.

Arens, J., Kalnezeem. Str. 1.
Bergbohm, A., Scheunenstr. 13.
Bockslaff, Osk., Niederlage der Russ.-Amerik. Compagnie in St. Petersburg, Kalkstr. 25.
Jetzkewitz, F. W., Kaufstr. 15, Kalkstr. 22.
Itzkin, L., Sünderst. 25.
Mündel, J. W. (Fabrik), Petrikirchenstr. 1.
„Prowodnik", A.-G., Alexanderstr. 1.
Skadding, Heinr., Weberstr. 1.
Tirum, A., Alexanderstr. 28.
„Treugolnik", Russian-Americ. India Rubber Co., Filiale Riga, Altstadt 12.

Garküche, sieh Speisehäuser.

Garn-Handlungen.

Antipow, Ilja J., Kalkstr. 36.
Blechmann & Söhne, Sünderstr. 9.
Braßholz, A., vorm. Sander Martinsohn, Dorpaterstr. 18.
Eickert, W., Pferdestr. 25.

C. Goerke
Marstallstr. 2, Tel. 1403.
Filiale:
Alexanderstr. 23, Tel. 2603.

Hurwitz, S. M., Schwimmstr. 22
Kerlonius, Ernst, Kalkstr. 32.
Lemchen, L., Sünderstr. 30.
Newsky-Nähgarn-Manuf., Parkstr. 4.
Posselt, W., Suworowstr. 13.
Potapow, P. M., Kalkstr. 31 und 38.
Skribanowitz, Th., Kaufstr. 18.
„Textil", A.-G., Weißenhofsche Str. 3/7, Kontor: Neustr. 37.

Garten-Figuren.

J. Jaksch & Co.,
Schaalstr. 11.
Thierfiguren, Gnomen etc.

Gasanlagen.

O. Bieberger & Co., Sandstrasse 7, Tel. 1475.

Gasbadeöfen.

Ingenieurbüro
Arthur Erasmus
Alexanderstraße 24, ☎ 6315.

Gas-Bedarfs-Artikel.

Alfred Hackelberg
Technisches Bureau,
Kaufstr. 16, ☎ 4640.
Beständiges Lager in Gasarmaturen, Brennern, Glühkörpern, Gaskochapparaten, Gasbadeöfen usw.
Größtes Lager in Jena'er Gläsern der berühmten Glaswerke „Schott u. Gen.", Jena.
Uebernahme von Gas-Anlagen.

Gas-Glühlicht-Artikel.

J. Jaksch & Co., Schaalstr. 11.
„Keros", A.-G., Rig. Filiale, Dorpater Str. 84.
Gustav Schwarz & Co., Marstallstr. 9, ☎ 2468.

Gasherde.

Ingenieurbüro
Arthur Erasmus
Alexanderstraße 24, ☎ 6315.

Gasheizungen.

Ingenieurbüro
Arthur Erasmus
Alexanderstraße 24, ☎ 6315.

Gaskochapparate.

J. Jaksch & Co.
Schaalstr. 11.

Gustav Schwarz & Co., Marstallstr. 9, ☎ 2468.

Gaslampen.

O. Bieberger & Co., Sandstrasse 7, Tel. 1475.

Gasmotore.

O. Bieberger & Co., Sandstrasse 7, Tel. 1475.

Russische Maschinenbau-Aktien-Gesellschaft
Gebr. Körting
Alleinvertreter:
Dipl. Ing. Arthur Erasmus, Alexanderstr. 24, ☎ 6315.

Oekonomische Gesellschaft für Handel und Gewerbe, Riga, Königsstr. 28, Telefon 5291.

F. Chertek Kaufstrasse 12. Inhaber: Forstmann & Spunde. reiches Lager in: Kristall, Porzellan, Fayence, Skulpturen, Alfenide, Kron-, Arm- und Wandleuchtern.

Gasmotorenöl.

O. Bieberger & Co., Sandstrasse 7, Tel. 1475.

Gasrohre.

O. Bieberger & Co., Sandstrasse 7, Tel. 1475.

Gustav Schwarz & Co., Marstallstr. 9, ☎ 2468.

Vogel & Paulson, Thronfolgerboul. 31, Postfach 585, ☎ 351 und 6851.

Gas- und Wasserleitungs-Geschäfte.

O. Bieberger & Co., Sandstrasse 7, Tel. 1475.
Bijewitz, J., Suworowstr. 7.
Dombrowsky, J., Taubenst. 9.
Eppinger, G. R., Karlsstr. 9.

G. R. Eppinger
Karlsstr. 9, ☎ 800.
Technisches Bureau für Gas-, Wasser- und elektrische Anlagen.

Feldmann, C. W., Stegstr. 5.
Fischer, Alex., Schützenstr. 6

A. C. Fitzner,
Gas- und Wasserleitungsanlagen, Messingdreherei und Giesserei,
Wallstrasse 3.

Gareise, Alex., Herrenst. 28.
Gesser, E., Gertrudstr. 10.

K. Karp
Mechanische Werkstatt, Metall- und Eisengiesserei, Rujensche Str. 2. Tel. 4958.

Russische Maschinenbau-Aktien-Gesellschaft
Gebr. Körting
Alleinvertreter:
Dipl. Ing. Arthur Erasmus,
Alexanderstr. 24, ☎ 6315.

Kuntze & Kärger, Elisabethstr. 6.

J. P. Minus.
Kalnezeemsche Str. 7, ☎ 5331.
Telegramme: Minus — Riga.

Wm. Minuth,
Gertrudstr. Nr. 28. Tel. 332.

W. F. Petersohn,
Inhaber:
A. Winckhardt & E. Streng.
Münzstr. 6, Tel. 370.

Pehkschen, K., Albertstr. 12.
Petersohn, W. F., Münzstr. 6.
Politur, Reinhold, Scharrenstr. 25.

J. A. Reekstin
Gas-, Dampf-, Wasser- und Kanalisations-Anlagen.
Pernauer Str. 25, Tel. 7180.

Carl Friedrich Rehm, Alexanderstr. 31, ☎ 1173.

Geflügel- u. Wildhandl.

(sieh Landesprodukte).

Jensen, A., Jakobsst. 18.
Kusubow A. M., Schaalstr. 54.
Schidelew, A., Dünamarkt.

Gelbgießereien (sieh auch Kupferschmiede).

Eppinger, G. R., Karlsstr. 9.
Fitzner, A. C., Wallstr. 3.

Wm. Minuth,
Gertrudstr. Nr. 28. Tel. 332.

Stamberg, Th., Newastr. 10.
Suberg, G., Schlocksche Str. 62.

Geldschränke.

Altberg, R., Kathol. Str. 7.
Ballod, P., Klosterstr. 19.
Bergmann, J. C., Pferdestr. 4

Karl Deider
Alexanderstr. 2, ☎ 6727.
Geldschränke und Stahlkammeranlagen für Banken.

Franz, Arth., Sünderstr. 1.
Arthur Koppel, Akt.-Ges., Basteiboul. 11, ☎ 103.

Ferd. Meyer & Co.
Kontor:
Königsstr. 32, Telephon 536.
Fabrik:
Kalnezeemsche Strasse 38,
Telephon 751.

Meyer, Hugo Herm., Theaterboul. 3.
Oekonomische Gesellschaft für Handel und Gewerbe, Riga, Königsstr. 28, Telefon 5291.

Jul. Rossbandt
3 goldene Medaillen
Geldschrank-, Gitter- u. Metallwaren-Fabrik
Sandstrasse 9, Tel. 6221

Saul, M., Schiffsstr. 26.
Starck, C., Mühlenstr. 39.
Stauden, F., Gertrudstr. 44.

Gerber.

(Sieh Lederfabriken.)

Getränkehandlungen.

(Sieh Spirituosen- u. Schnapsverkauf, wie auch Bier-Niederl. u. Handlungen u. Weinhandl.)

Getreidehandlungen.

Arklin & Fröhlich, Wallst. 17.
Borok, M., Marienstr. 4.
Dinkin, B., Schloßst. 9.
Dragun, J., Sadownikowstr. 17
Feitelsohn, J. B., Wallstr. 5.
Friedland, B., Albertstr. 5.
Goldschmidt & Co., Herrenstr. 5.
Gülich & Co., Weberstr. 7.
Jwanow, J., vorm. A. Bulatkin, Smolensker Str. 18.
Kahn, Sim., Sünderstr. 26.
Kliot, M., Romanowstr. 127.
Langhanke, R., kl. Lagerstr. 22
Larsson, And., Domplatz 15.
Lewstein, Gebr., Kaufstr. 4.
Miljon, M., Dorpaterstr. 4.
Mowschensohn, S., Paulluccistr. 9.
Orkin & Ko., Jesuskirchenstr. 7
Pletnikow, N. A., Thronfolgerboul. 25.
Rücker & Ko., John, Schmiedestr. 18.
Sellmer, A., Wallstr. 23.
Silbermann, J., Roman.Str.96
Stankewitsch, A., Sprenkstr. 47
Teitelbaum, M., kl. Münzstr.12
Tultschinski & Rabinowitsch, Jungfernstr. 13.
Wange, P., Sadownikowst. 5.
Werth, J., Kramerstr. 3.

Gewehrhandlungen.

Antipow, J. J., Kalkstr. 36.
Eppinger, J., & Co., Sandstr. 26.
Leutner & Co., A., Theaterb. 7.
Mitschke, J., Herrenstr. 11.

J. Nicklas
Büchsenschmiedemeister

Gr. Sandstr. 9,
unweit d. Börse
Telefon 924.
Filiale Mitau:
Kolonnadenstraße 11.
Gegründet 1875.

Nicklas, J., Sandstr. 9.
Ruth, W., Herrenstr. 25.

Gewichte (Fabrik).

Raasche, P., Fabrik: Dorpater Str. 72, Niederlage: Elisabethstr. 69.

Glanzplätterei (sieh Waschanstalten).

Glasbläserei.

Apel, C., Johannisstr. 6.

Glaser.

* bedeutet Amtsmeister.

Albing, D., Fuhrmannsstr. 31.
Baumann, P. Dorpat. Str.25.
Beyermann, J. H., Ecke d. Königs- und Malerst. 6.
Fuhrmann, O., Pet. Ch. 119.
Jochel, L., Marienstr. 81.
*Johannson, Th., Zaunstr. 1.

Georg Jürgensohn
Glasmalerei.
Alexanderstr. 76, Tel. 6313

*Kahlert, A., Weberstr. 19.
Krüger, J., Alexanderstr. 5.
Kuper, L., Moskauer Str. 92.
Prahm, A., Marktstr. 2.
*Schwolkowsky, A., Gertrudstr. 16.
Sotnik, E., kl. Lagerst. 22.
Sotnik, H., Lagerst. 12.
*Torp, J., kl. Schloßstr. 23.

Glasfabriken.

Beck, Jakob, Juliusstr. 2.
Brempel, Friedr., Moskauer Str. 196a.
Drewing, C., Moskau. Str.293
Kerkovius & Co., Asylstr. 10.
„Lesawitschi", Schmiedestr. 18.

Glasfabrik
„Lesawitschi"
Vertreter: Seb. Vogelson
Schmiedestr. 18, Tel. 3047.

Glasfabriken — Zerkleinerungs- und Sortier-Anlagen.

Vogel & Paulson, Thronfolgerboul. 31, Postfach 585, ☎ 351 und 6851.

Glasgravier-Anstalten.

Handik, J., kl. Schmiedest. 13
Schwolkowsky, A., Gertrudstr. 16
Weidlich, A. R., Scharrenst. 13

Glashandlungen.

Beyermann, Joh. Heinr., Malerstr. 6.

Joh. Heinr. Beyermann
Glasmanufaktur
gegründet 1747.
Ecke der Königs- und Malerstrasse 6.
Telefon 1367.

Cahn, S., Kalkstr. 11.
Dünges & Co., B., Marstallstr. 8.
Hantau, H., Kramerstr. 6.

Bowlen, Etageren, Tafel- u. Wandschmuck
Elektrische Beleuchtungskörper u. Installation
Kaffeemaschinen, Konservengläser
Lampen jeder Art. Schreibgarnitur.
F. Chertek

Hodes, J. A., Herrenstr. 28.
Hosiasson, Gebr., Königsstr.32
Idelsack, D., Theaterboul. 7.
Jochel, D., Marstallst. 17.
Kerkovius & Co. (en gros), kl. Neustr. 6.
Krüger, Joh., Alexanderstr. 5.
Kurmann, H., Wallstr. 30.

H. Kurmann
Spiegelfabrik und Dampf-Glasschleiferei.
Magazin:
Wallstrasse Nr. 30,
Ecke Weberstr.,
offeriert **Kristallspiegelgläser** mit u. ohne Facetten, in allen Dimensionen.
Fensterglas in allen Grössen zu Fabrikpreisen. **Verzierte Scheiben** nach jeder Zeichnung. Matte, Mousseline- u. farbige Glasscheiben. **Glaserdiamanten** in gr. Auswahl.
Uebernahme von Glaserarbeiten jeglicher Art sowie **Einrahmungen** von Bildern bei grosser Auswahl von Bilderleisten.

Malzowsche Industr. Akt.-Ges., Kurmanowstr. 8.

Glasschleiferei.

Häusermann, R., Industriestr. 5.
Handik, J., kl. Schmiedestr. 13.
Idelsack, D., Theaterboul. 7.
Kurmann, H., Wallstr. 30.
Schwolkowsky, A., Gertrudstr. 16.

Glaswaren-Handlungen.

Aronowitz, J. Sch., Gertrudstr. 77.

J. Sch. Aronowitz
Gertrudstr. 77.
⊶ 3835, Postfach 711.
Lager von Apothekerflaschen u. pharmazeutischen Gefäßen.
Annahme von Bestellungen auf Glaswaren laut Muster oder Angaben der Formen.

Aisleg, E., Alexanderstr. 60.
Blumes, Mendel, Weberstr. 16.
Bowtowitsch, St., Mit. Ch. 29.
Butkewitsch, J., Alexanderst.114
Chatkewitsch, A. G., Sandst. 24.
Chatkewitsch, G., Sprenkstr. 34a.

F. Chertek
Inhaber: Forstmann & Spunde, Kaufstr. 12.
Telefon Nr. 1768.

Etschin, A. S., Sandstr. 29.
Finger, D., Dorpater Str. 42.
Goldmann, M., Dorpaterst. 36
Gurewitsch's Erben, L. S., (Fabrik Lesawitschi, Gouv. Pleskau), Schmiedest. 18.
Herzmark, O., Mosk. Str. 59.
Hirschsohn, A., Gertrudstr. 81.

J. Jaksch & Co.,
Schaalstr. 11.
Gebrauchs- und Luxusglas, Tafelservices, Vasen etc.

Janson & Co.
Marienstr. 28a, Ecke Romanowstraße.

Kaltun, Laser, Mosk. Str. 21.
Kasernowski, M., Sprenkstr. 45
Kirschbaum, H., Lagerstr. 7a.
Kluga & Erwald, Dorpater Str. 14.

Alfred Hackelberg
Kaufstr. 16, ⊶ 4640.
Kohlenfadenlampen. Metallfadenlampen. (70%) in allen Spannungen und Kerzenstärken. **Bogenlampen.**

Lewin, L., Kaufhof.
Löwensohn, M., Kalkstr. 10.
Kusnezow, M. S., Sünderstr. 17.
A.-G. der Malzowschen Industrien, Kurmanowstr. 8.
Meschtschenkow, S., Moskauer Str. 105.
Missiuro, St., Kalkstr. 31.
Morosow, A., Dorpaterstr. 20.
Muschke, J. E., Dorpaterstr. 18.
Sapugo, A., Moskauer Str. 91
Sapugo, L., Alexanderstr. 79.
Spakowski, U., Alexanderstr.114
Trofimow, J. M., Herrenstr. 10.
Vögeli, P., Stegstr. 3.

Glühlampen (sieh auch Beleuchtungskörper).

J. Jaksch & Co.,
Schaalstr. 11.

„Lux“
Aktien-Gesellschaft.
Fabrik und Verwaltung: Kalnezeemsche Straße 40, ⊶ 2799.
Magazin: Kalkstr. 5, ⊶ 2654.

Glühstrümpfe.

Alfred Hackelberg
Größtes Lager in Glühstrümpfen für alle Beleuchtungsarten.
Vertretung u. Fabrik. Niederlage der Glühkörperfabrik „Kilo“ in Warschau.

Gold- und Silberwaren-Handlungen und Goldschmiede.

* bedeutet Amtsmeister.

*Bank, H., vorm. Erik Bakstad, Malerstr. 12.
Behting, J., Dorpater St. 8.
Bercliow, A., Kalkstr. 11.
Berg, Adolph G., Scheunenstr. 22.

C. T. Beyermann
Königsstr. 7, Tel. 2023.

Beyermann, C. T., Königsstr. 7.
Boas, G., Neustr. 13.
Davidsohn, R. M., Marienst.8a.
Edelberg, Louis, Alexanderstr.2
Edelberg, S., Kalkstr. 21.
Eliasstamm, B., Alexanderst. 5.
Fischer, C., Königsstr. 6.
Friedsohn, L., Alexanderstr. 60.
Gidon, O., Gogolstr. 5.
Gordon, D., Weberstr. 13.
Grikis, K., Suworowstr. 28.
Heede, H., Neustr. 20.
Hesselsohn, M., Sünderstr. 12.
Himmelreich, J., Zaunstr. 1.
Hirschfeldt, D. L., Marstallst. 16
Hirschhorn, L., Marienstr. 13.
Holper & Söhne, Weberstr. 14.
Hurwitz, J., Weberst. 18.
Jakobsohn, Sch., Alexanderstr.84

J. Jaksch & Co.,
Schaalstr. 11.

Jansohn, Bernhard, Neustr. 15.
Jansohn, C., Scheunenstr. 28.
Jegorow, F., Neustr. 9a.
Kahner, B., Marienstr. 53.
Kimchy, S., Weberst. 5.

A. Krebs,
Amts-Goldschmiede-Meister,
kl. Schmiedestr. 18, gegr. 1871.

*Krebs, A., kl. Schmiedestr. 18
Kretzer, A., Marienstr. 9.
Kundt, Joh. G., Alexanderb. 1.
Kur, S., Moskauer Str. 79.
Liebermann, M., Schmiedestr.6
Losow, S., Alexanderstr. 1.
Luwischczuk, L. J., Wallstr. 4.
Müller, H., Alexanderstr. 3.
Nathansohn, C., Sandstr. 32.
Osis, Fr., Dorpater St. 22.
Petschirstecher, M., Schloßstr. 10.
Ramsch, E., Alexanderstr. 8.
Reinin, B., Schwimmstr. 22.
Rosenthal, L., Sünderstr. 13.
*Ruhwald, Th., Wallstr. 31.
Sachs, S. J., Weberstr. 1.
*Schepelew, N., Domplatz 9.
*Schmidt, G. H., Neustr. 11.
— G., Weberstr. 15.
*Sehse, L., Scharrenstr. 2.
Siecke, F., Jakobsstr. 16a.
Slitzan, G., Neustr. 17.
Soloweitschik, A., Neustr. 11.
Stagge, M., Lagerstr. 3.
Stubendorff, L., Neustr. 11.
Sußmann, B., Weberstr. 16.
Tankel, S., Neust. 24.
Waldmann, R., Marienstr. 15.
Walter, M., kl. Newastr. 11.
Weisager, W., Kalkstr. 6.
Widser, O., Marienstr. 56.
*Windisch, F., Theaterstr. 1.

Grabgitter.

Saul, M., Schiffsstr. 26.
C. M. Schmidt, Karlsstr. 33, ⊶ 1663.

Grammophone.

Grammophon-A.-G., Alexanderstr. 33.
Raggis, K., Suworowstr. 10.
Zimmermann, Jul. Heinr., Scheunenstr. 15.

Granitsteine-Handlungen.

Ellermann, Ch., Thronfolgerboul. 21.

J. Holck & Co.,
Schlossstr. 18.

Holck & Co., J., Schloßstr. 18

Graveure.

Hansen, K., Schmiedestr. 7.
Janson, M., Scharrenstr. 8.
Jungmark, W., Petrikirchhof 13
Kron, L. M., Herrenstr. 15.
Müller, Fr., kl. Münzstr. 19.
Preß, B., Schmiedestr. 16.
Ruhwald, Th., Wallstr. 31.
Rumschiski, A., Sch., Schmiedestr. 23.

A. S. Rumschisky
Schmiedestr. 23, Ecke der Johannisstrasse.
Graveur, Gummistempel-Anstalt und Schnelldruckerei.

Schepelew, N., Kalnezeemsche Str. 17a.
Schumowitz, Itzig, Herrenstr. 28
Will, G., Neustr. 25.

Griffelfabriken.

* bedeutet Amtsmeister.

Michelsohn, M., Industriestr. 42.
Strauch, E. M., Kalnez. Str. 91.

Gürtler.

*Feldmann, C. W., Stegstr. 3.
*Radetzky, Wilh., kl. Schloßstr. 19.
Silbert, J., Peterholmstr. 9.

Gummifabriken-Einrichtungen.

Ulrich Müller
Johannisstr. 3, Tel. 1040.

Vogel & Paulson, Thronfolgerboul. 31, Postfach 585, ⊶ 351 und 6851.

F. Chertek Kaufstrasse **12.** Inhaber: Forstmann & Spunde. reiches Lager in: Kristall, Porzellan, Fayence, Skulpturen, Alfenide, Kron-, Arm- und Wandleuchtern.

Gummistempel-Fabrik.

Ulrich Müller.
Mit allen Verbesserungen des modernen Fortschrittes ausgestattete **Gummistempel- u. Gummitypen-Fabrik.** Daher **gut, billig und prompt.** Johannisstr. 3.

Müller, Ulrich, Johannisstr. 3
Nebelsiecks Nachf., Kalkstr. 11.
Timm, A. R., Jakobsstr. 5.

Ad. R. Timm
Jakobsstr. 5, ☎ 4349. empfiehlt Gummistempel zu konkurrenzlosen Preisen. Sämtliches Zubehör u. Farben. Email- u. Messingschilder. Messingstempel u. Petschafte. Stahlstempel konkurrenzloser Arbeit. Schablonen u. Numeratöre.

Gummi- und Guttaperchawaren.

a) Fabriken:

Akt. Ges. Kautschuk
(vorm. Gebrüder Freysinger)
Schlocksche Strasse 24 26.
Telefone 687, 6787 und 1879.

J. W. Mündel,
Kontor und Niederlage
Ecke der Herren- und Petrikirchenstr., im eigenen Hause.
Telephon Nr. 494.
Fabrik:
Lagerstr. 59, Tel. 496.

Gesellschaft der russisch-französischen Gummi-, Guttapercha- u. Telegraphenwerke
in Firma
Prowodnik.
2. Weidendamm Nr. 31.
Tel. Nr. 185.

b) Niederlagen auswärtiger Fabriken:

Treugolnik
Russian-American-India Rubber Co.
Filiale Riga:
Altstadt 12, Telefon 543, Postfach 422.

Treugolnik, Altstadt 12.

c) Handlungen:

Arens, J., Kalnezeem. Str. 1.
Bergbohm, Alex., Scheunenstr. 13.
Chalfin, J. L., Marstallstr. 18
A.-G. Kautschuk, Weberstr. 14.
Itzkin, Leiba, Mosk. Str. 39 und Sünderstr. 25.
Mündel, J. W., Petrikirchenstr. 1.
„Prowodnik", A.-G., Alexanderstr. 1.
Rosenthal, B., kl. Königsstr. 14
Roussel, J., Kalkstr. 12.
Seelig, Christian, Sünderstr. 1, Wallstr. 9 u. Scheunenstr. 7.
Smorgonski, J., Kalkstr. 10.
Smorgonski, Gebr., Alexanderstr. 89.
Smorgonski, P. A., Marienstr. 4a.
Torno, Rud., Königstr. 53.
Trettin, W., Weberstr. 14.
Wittberg, Arth., Jungfernstr. 5

Arthur Wittberg
Spezial-Geschäft, ☎ 6467, Jungfernstr. 5, gegenüber der Kaufstraße und Diskontobank.

Gypsfabriken.

Boehm, Paul, Theaterboul. 11

Gypsmühlen-Einrichtungen.

Vogel & Paulson, Thronfolgerboul. 31, Postfach 585, ☎ 351 und 6851.

Hänge-Gasglühlicht.

O. Bieberger & Co., Sandstrasse 7, Tel. 1475.

Handelsvermittelung.

(Sieh auch Agentur und Kommission.)

Arklin & Fröhlich, Wallstr. 17.
Beckmann, Karl, Marstallstr. 24.
Bernhardt, E., Thronfolgerboul. 17.
Bernstein, A., Bischofsstr. 5.
Blum, M. Ch., Königsstr. 37.
The British Agency, Sünderstr. 25.
Burchard, E. F., Schloßstr. 17.
Chasanowski, M., Weberstr. 13.
Daudert u. Jansen, Wallstr. 23.
Dindon, P. J., Kaufstr. 13.
Döllen, A. W., Pauluccistr. 17
Doslein & Otto, Brauerstr. 2.
Drewing, Eug., kl. Jakobsstr. 1
Dünges & Co., V., Marstallstr. 8.
Dupper u. Ko., J., Wallstr. 14
Ennöhr, Ernst G., Säulenstr. 13
Evensen & Frey, Küterstr. 14
Fahrbach, Carl, Gildstubenst. 4.
Fielitz, E., Palaisstr. 3.
Foerster, Herm., kl. Schloßstr. 1
Frobeen, H., Bremerstr. 5.
Gussew, M., Georgenst. 2a.
Hamster, R., Domplatz 5.
Harff & Heydemann, Schloßstr. 7.
Hartmann, O., Kramerstr. 1.
Heintze, Eug., Thronf.-B. 15.
Hirschfeldt, A., Altstadt 8.
Huchmann, J. M., Küterstr. 3.
Hurewitsch, Lajar, Mühlenstr. 55
Jacobsohn, E., Mühlenstr. 92.
Jäger, Albr., kl. Schloßstr. 1.
Jrschick, Walter, Schloßstr. 16
Juchter, Harry, Küterstr. 3.
Kahn, M., Münstereistr. 8.
Kanter, O., Marstallstr. 16.
Karius, Fr., Elisabethstr. 23.
Karlinski, J., Romanowstr. 70b.
Karnowski, Rud., Königstr. 21.
Klugmann, J., Schwimmstr. 32
Köster, Hugo, Neustr. 9a.
Kopfstahl, W., Neustr. 9a.
Kopp, Eduard, kl. Neustr. 6.

Ingenieur
Friedrich Krauss
Sandstr. 26, Tel. 5489.

Krauß, Fr., Sandstr. 26.
Kröger, M., Jakobsstr. 28.
Kroß, Gebr., Schwarzhäupterstr. 4.
Krüger, Ph., Paulucciстr. 5.
Küßner, C., Sünderstr. 13.
v. Kuhlberg, A., Georgenstr. 2.
Kurme, Paul, Alexanderstr. 44
Lange, Ferd., Sandstr. 22.
Langford & Co., Jos. S., Bischofstr. 5.
Lapping, Joh., Revalerstr. 37.

Ed. Lehdebohm
kl. Schmiedestr. 18, Tel. 3807.

Lemcke, Eug., Wallstr. 20.
Lenz & Rudolff, Schloßstr. 9.
Levy, Max, Elisabethstr. 37.
Löser, E., kl. Lagerst. 6.
Lövensohn, E., Newastr. 29.
Lövy, Sam., Herrenstr. 17.
Löwensohn, P., Sandst. 19.
Mantel, R. H., Dünam.Str. 35.
Martens, A., kl. Münzstr. 3.
Martinsohn & Wasbutzky, Wallstr. 16.
Matzkow, M. A., Andreasstr. 4
Meesenburg, Lorenz M., kl. Münzstr. 3.
Mintz, L., Kurmanowstr. 20b.
Mosebach, A., Schmiedestr. 6.
Müller, Jul. R., kl. Sandst. 1
Mylius, Gotth., Kalkstr. 28.
Obeler, Elsa, Industriestr. 3.
Ostrowski, A., Sandstr. 22.
Pladde & Co., J. G., Bremerstr. 7.
Pletnikow, R. A., Thronf.-B. 25
Polenz & Beck, Alexanderstr. 44
Raiskum, W., Kirchhofsstr. 26.
Riis, Rich., Alexanderstr. 31.
Rosenberg, E., Schloßstr. 16.
Rudolf, Jos., Altstadt 8.
Salomonsohn, B., Albertstr. 11
Sankewitsch, J., Neust. 19.
Schapiro, Jefim, Romanowstr. 35.
Schenck, Gebauer und Ko., Puschkinboul. 10.
Schiller, G. A., Romanowstr. 62/64.
Schleicher, Rob., Küterstr. 14.
Schmäling, A., Turmstr. 7.
Schneider, G., Schloßstr. 24.
Schneider, R., Küterstr. 8.
Schoepff, G. E., kl. Sünderstr. 2
Seeberg, Gebr., Bischofst. 1
Seelig, Heinr., Jakobsstr. 30.
Seidenschnur & Co., kl. Königsstr. 6.
Soboczinski, Frdr., Karlsstr. 7
Sommer-Horst, Rich., Thronfolgerboul. 11.
Specht, Just., Bremerst. 7.
Tallberg, Herm., Wallstr. 25.
Tettweiler, F., Thronf.-B. 23.
Thomson, H. E., Andreasstr. 2
Tönjeth, Thr., kl. Schmiedestr. 10/12.
Trousche, E., Gildstubenst. 2.
Uschin, R. R., Weberstr. 1.
Vierhuff, Alex., kl. Münzstr. 12
Weidemann u. Wold, Kramerstr. 3.
Weihing, H., Petrikirchenstr. 1.
Weiß, Th., Brauerstr. 7.
Wencelides, W., Säulenstr. 13.
Windisch, Ad., Wallstr. 17.
Wisniewski, A., Theaterboul. 11.
Wittkowsky-Querfeldt & Co., Ritterstr. 14.
Wittrock & Schleicher, Küterst. 14
Woodhouse, F., Sünderst. 25.
Wruck, R. J., Gertrudst. 43.
Wulff, Alex., Theaterboul. 9.
— S. D., Suworowstr. 14.
Wulfsohn, H., Ingenieurstr. 1
Zech, Rud., Paulucciстr. 3.

Handschuhfabriken.

Dennerlein, Georg, kl. Schmiedestr. 9.
Knigge, Ed., Walksche Str. 3 u. Kalkstr. 1.
Winisch, Alex., Kurmanowstr. 24, Niederlage: Scheunenstr. 22.

Wiener Handschuhfabrik
kl. Schmiedestr. 23.

Handschuhmacher.

* bedeutet Amtsmeister.

Bredick, W., kl. Schmiedest. 25
Gens, W., Königsstr. 12.
Hecht, H., Dorotheenstr. 21.
*Knigge, F., Kalkstr. 1.
*Knigge, G., Kalkstr. 1
Löwenstein, J., kl. Schmiedestr. 23.
Rotstein, Sal., Stegstr. 5.
Schapiro, A., Mosk. Str. 48.
*Schulze, O., Waldstr. 6.
Tatalis, Abr., Alexanderstr. 6.
Water, Chr., Theaterstr. 9.
Wiener Handschuhfabrik, kleine Schmiedestr. 23.
*Winisch, A., Scheunenstr. 22. Werkst.: Kurmanowstr. 24.

Hanfschläuche.

Reymann, Harry, Schloßstr. 8.

Haus- und Küchengeräte.

J. Jaksch & Co.,
Schaalstr. 11.
Complete Aussteuern.

Bowlen, Etageren, Tafel- u. Wandschmuck — Elektrische Beleuchtungskörper u. Installation — Kaffeemaschinen, Konservengläser — Lampen jeder Art. Schreibgarnitur. **F. Chertek**

Janson & Co.

Marienstr. 28a, Ecke Romanowstraße.

Ikert, J., Kalkstr. 16.
Mitschke, J., Herrenstr. 11.
Popow, Gebr., Sünderstr. 35.
— Pawel, S., Marienstr. 19 u. Kaufstr. 2.
Redlich, J., Kalkstr. 2.
Simson, J., Kalkstr. 10.
Udam u. Ko., Ed., Kaufstr. 9.

Havana-Zigarren.
(Echt importierte.)

Jürgensohn, Chr., Wallstr. 20.

Louis Lundmann & Co.

Kalkstrasse Nr. 10.

Telephon 265.

Lundmann & Co., Louis, Kalkstr. 10.

Hebammen.

Ackermann, E., Revaler Str. 75
Abel, L., Turmst. 31.
Ahlberg, A., Newast. 20.
Ahrens, E., Industriest. 11.
Aide, Chr., Industriestr. 16.
Aidne, A., Ritterst. 7.
Alexandrow, Paul., Schreyenbusch 5, 3.
A.ʃne, A., Emmastr. 14.
An on, M., kl. Altonaerstr. 20.
Arens, L., Matthäistr. 93.
Augustowsky, M., Lagerstr. 11
Aumeister, M., Schreyenb. 5, 18
Ausecklis, S., Newastr. 8.
Balgalw, E., Schulenst. 14.
Baumann, P., Lagerst. 57.
Beckmann, E., Johannishof 3.
Behrsin, K., Dampfstr. 39.
Berg, Anna, Seestr. 2a.
Berg, El., Mühlenstr. 108.
Bizal, E., Sprenkstr. 61.
Blumann, M., Gertrudstr. 113
Bowell, Matrona, Bärenstr. 3.
Brasche, M., Sprenkstr. 13.
Breedis, K., Gertrudstr. 77.
Brieger, E., Newastr. 9.
Brinkmann, J., Romanowstr. 70a.
Brödermann, J., Artilleriest. 4.
Brunnau, M., Herrenstr. 28.
Bullan, D., Säulenstr. 83.
Burgdorff, J., Packhausstr. 1.
Burkant, Am., Dünabg. Str. 34.
Butenko, H., Alexanderstr. 69.
Butin, S., Marienstr. 74.
Bychowski, S., Felliner Str. 3.
Chasen, Ch., Mosk. Str. 37.
Dabre, M., Peterholmst. 2.
Damberg, R., Schlock. Str. 18.
Damski, L., Romanowstr. 70.
Dankow, J., Romanowstr. 101.
Deigel, J., Matthäistr. 85.
Dillband, J., Säulenstr. 75.
Dischkat, W., Dorotheenstr. 9.
Dolent, E., Schreyenb. 6, 6.
Druwal, L., Schreyenb. 1, 41a.
Dutzmann, M., Margaretenstr. 13.
Eck, K., Revaler Str. 24.
Eglit, L., Säulenst. 19.
Ehrmann, A., Suworowstr. 100.
Eisen, E., Kemmernsche Str. 10
Emsing, M., Ritterstr. 79 W 2.
Enger, P., Ritterstr. 12.
Ens, Alide, Schienenstr. 8.
Ens, Anna, Asylst. 24.
Epstein, E., Steinstr. 14.
Erdmann, A., Ritterstr. 67.
Erdmann, S., Matthäistr. 57.
Feodotow, S., Dünaburger Str. 46.
Fink, M., Kirchenstr. 45 W 12.
Freimann, L., Hospitalstr. 23.
Frey, M., Andreasstr. 3 W 21.
Freymann, M., Sprenkstr. 14.
Freymann, Math., Färberstr. 16
Freymann, T., Säulenstr. 72.
Friede, Channe, Mosk Str. 61.
Friedmann, Chr., Georgenstr. 3
Friesen, J., Ritterstr. 7.
Fritzsohn, K., Suworowstr. 11.
Fuchsmann, Kramerstr. 2.
Füllhase, Aug., Kalnez. Str. 7.
Garais, C., Klosterstr. 7.
Gawarski, B., Marienstr. 1.
Gernsdorff, A., Gertrudstr. 74.
Gerold, J., Dorpaterst. 29.
Gorelik, E., Felliner Str. 3.
Gornow, L., Säulenstr. 107.
Guster, E., Matthäistr. 38.
Hasenkampf, N., Alexanderstr. 89.
Hermann, A., Säulenstr. 44.
Herrmann, B., Königsst. 14.
Hladik, P., Wendensche Str. 5.
Husenbach, H., Sprenkstr. 16a.
Jachnin, B., Mosk. Str. 29.
Jacobsohn, E., Marienstr. 37.
Jacobsohn, E., Mit. Ch. 29.
Jacobsohn, J., Mitau. Ch. 38a
Jacubsohn-Noim, Mosk. St. 33.
Jansohn, M., kl. Lagerstr. 51.
Jansohn, M., Salwen. Str. 41
Janson, E., Pokrowstr. 24.
v. Jelagin, A., Mühlenst. 67.
Joffe, Kurmanowstr. 29.
Irbe., O., Dorpat. Str. 49.
Jürgenson, M., Schwalbenstr. 2
Junger, E., Alexanderstr. 49.
Iwan., A., Ritterstr. 50.
Kalenzow, M., Suworowstr. 88
Kamerasse, S., Jarosl. Str. 42
Kante, K., Wolgund. Str. 33.
Kaprewski, A., Dünab. Str. 50.
Karklin, P., Romanowstr. 22.
Karklin, E., alte Mit. Str. 56a
Karlsohn, A., Romanowst. 58.
Kartun, M., Sprenkst. 46.
Kaufmann, J., Schaalstr. 6.
Keipenwarlitz, M., Säulenst. 30
Kiel, Ida, Säulenstr. 53.
Kirschner, A., Artilleriestr. 52.
Klibe, T., Ritterstr. 78.
Konewski, M., Mühlenstr. 34a.
Koppitz, K., Mühlenst. 63.
Kraefft, A., Brunnenstr. 2.
Krause, E., Ballastdamm 2.
Krause, Olga, Säulenstr. 41.
Kreutzmann, P., Säulenstr. 41.
Krüger, Emma, Säulenstr. 72.
Kruk, E., Marienmühlenstr. 1.
Krumin, A., Mitauer Ch. 20.
Krusberg, M., Ballastd. 54.
Krutschkow, K., Sadownikowstr. 49.
Kugge, E., Wiesenstr. 2.
Kulakow, Kath., Apothekerstr. 13
Kundsin, K., Wenden. St. 23.
Lahz, Edde, Suworowstr. 43.
Laidin, Kath., Waldstr. 4a.
Lapide, A., Mosk. St. 59.
Laß, K., Marienstr. 112.
Leepin, A., Säulenstr. 29.
Leischke, M., Romanowstr. 41.
Leitit, D., Marienstr. 106.
Link, W., Laubstr. 16.
Luberg, A. M., Neustr. 14.
Lutz, W., Gertrudst. 84.
Margules, M., Schreyenb 5, 3
Masurok, S., Karolinenstr. 25.
Matsch, Ch., Alexanderstr. 121.
Mattison-Pickel, Mühlenstr. 3.
Maurit, P., Kuckuckstr. 22.
Medne, M., Lagerstr. 60.
Meesis, K., Gertrudstr. 22.
Meklenburg, Ch., Witebskerstr. 4
Merkin, P., Kurmanowstr. 29.
Meyer, J., Petersb. Ch. 21.
Michailow, L., Marienstr. 87.
Mischko, A., Schreyenb. 1, 38.
Mogolewkin, S., Alexanderstr. 121.
Musikant, C., Marienstr. 56.
Muzeneek, K., Schreyenb. 4, 7.
Negainit, D., Revaler Str. 39.
Neumann, Alice, Elisabethstr. 16
Newe, E., Matthäistr. 101.
Nubian, Ros., Alexanderstr. 36
Ohlin, A., Friedensstr. 21.
Olkin, E., Romanowstr. 53.
Osol, H., Windstr. 6.
Osolin, A., Petersb. Ch. 123.
Osolin, J., Klosterst. 5.
Pabers, A., Marienstr. 70.
Papkow, M., Friedr. Ufer 8.
Petin, W., Dorotheenstr. 21.
Pfeiff, M., Revaler Str. 45.
Pirmand, Ch., Emmastr. 15.
Pliskin, F., Elisabethstr. 91.
Poedder, A., Nikolaistr. 17.
Prihwert, A., Alexanderstr. 82.
Puchsmann, M., Kramerstr. 2.
Puppon, R., Mosk Str. 168.
Purin, J., Mosk. Str. 185 W 9.
Putnin, E., Marienstr. 27.
Rabinowitz, A., Mühlenst. 70.
Reimann, B., Taubenstr. 12.
Reinhardt, J., Dorp. Str. 33.
Reinhold, A., Romanowstr. 73.
Remmes, M., Bikkern. Str. 45.
Rempe, M., Wenden. Str. 26.
Rosenberg, A., Sprenkstr. 2.
Ruben, M., Katharinend. 13.
Rusche, A., Rodenpois. Str. 9a.
Sachar, J., Newastr. 26.
Sacks, A., Münstereistr. 11.
Salamann, J., Revalerst. 69.
Sapatsch, B., Säulenstr. 49a.
Sarch, Sch., Kurmanowstr. 9.
Sarin, E., Marienstr. 15.
Sarin, J., Grabenstr. 15.
Sarring, J. A., Kalkst. 24.
Saulit, L., Gertrudst. 15.
Schaeffer, E., Kalnez. Str. 16.
Schapiro, R., Jesuskirchenstr. 4.
Scheper, L., Matthäistr. 97.
Schiller, A., Revalerst. 26.
Schlachat, A., Gildstubenstr. 3.
Schljafert, M. F., Säulenstr. 62
Schlösser, L., Nikolaistr. 41.
Schmidt, E., Newastr. 25.
Schmidt, E., Alexanderstr. 170
Schmidt, Lina, Romanowstr. 17
Scholomsohn, R., Kaisergartenstr. 6a.
Schor-Damski, L., Sprenkstr. 16b W 9.
Schubbe, N., Marienstr. 45.
Schulz, Ottilie, Taubenstr. 19.
Schwarzberg M., Schlocksche Str. 14.
Schwollmann, K., Säulenstr. 66
Seemel, A., Bürgerstr. 7a.
Seetinsohn, A., Dorpaterstr. 68
Segal, J., Säulenstr. 51.
Segar, E., Mosk. Str. 29.
Sehja, M., Schlock. Str. 20.
Seligsohn, R. A., Mühlenstr. 115.
Semberg, E., Peterholmstr. 19.
Sillin, H., Rabenstr. 22
Sipowitsch, E., Dünab. Str. 10
Sirgent, E., Marienstr. 55.
Slawinski, E., Matthäist. 35.
Smirnow, A., Jarosl. St. 27
Smirnow, A., Dünab. Str. 10
Smolski, M., Wolgund. Str. 24
Sohr, A. M., Mosk. Str. 80.
Sokolow, H., Kandauer Str. 15.
Sominski, A., Mosk. Str. 62.
Stammel, J., Nikolaistr. 69a.
Steinberg, J., Alexanderstr. 98
Sterling, Anna, Alexanderstr. 96.
Sternberg, L., Pernauerstr. 12.
Storch, H., Bauskesche Str. 49
Strauberg, K., Schreyenb. 2, 8.
Strauß, J., Fuhrmannsstr. 37.
Stuhl, L., Lagerstr. 38.
Stureiko, L., Seestr. 15.
Sütt, J., Newastr. 14.
Tannbaum, P., Ritterstr. 12.
Tanseri, H., Matthäistr. 49.
Taurit, A., Palissadenstr. 45.
Techt, A., Matthäistr. 58.
Thomson, L., Talsensche St. 12
Tilt, K., Matthäist. 41.
Titow, E., Bauskesche Str. 25.
Tomaschus, H., Alexanderst. 94
Trembel, J., Alexanderstr. 28.
Treuland, M., Petersb. Ch. 81
Treyde, E., Dorpaterstr. 6.
Trius, Ch., Marienstr. 21.
Tschanke, J., Matthäist. 41.
Uhdre, A., Gertrudstr. 55.
Ullmann, E., Brückenstr. 11.
Vogel, H., Brückenstr. 16.
Waimann, S., Newastr. 26.
Wassermann, A., Mühlenstr. 117
Water, A., Marienstr. 18.
Werchowski, B., Sprenkstr. 30.
Weyde, L., Nikolaistr. 25.
Wendemann, J., Gertrudstr. 91
Wisla, M., kl. Münzstr. 19.
Witol, H., Matthäist. 92.
Wolfram, M., Kalnez. Str. 7a
Woswineck, M., Sternstr. 15.
Zabul, J., Rabenstr. 8.
Zelm, M., Revaler St. 66.
Zelme, E., Gertrudstr. 24.
Ziegler, Marie, Schienenst. 8.
Zinnis, A., Marienstr. 55.
Zirul, A., Kaukasische Str. 1.
Zirul, M., Dünab. Str. 40.
Zucker, Olga, Marienstr. 39.

F. Chertek Kaufstrasse **12.** Inhaber: Forstmann & Spunde. **reiches Lager in: Kristall, Porzellan, Fayence, Skulpturen, Alfenide, Kron-, Arm- und Wandleuchtern.**

Hefefabrik.

Droshshi, Alexanderstr. 28.
Schwabe, H. P., Ritterstr. 21.
Akt.-Gesellsch. A. Wolfschmidt, 1. Weidendamm 25.

Heizungs-Anlagen.

O. Bieberger & Co., Sandstrasse 7, Tel. 1475.
Gareise, Alex., Herrenst. 28.

Russische Maschinenbau-Aktien-Gesellschaft
Gebr. Körting
Alleinvertreter: Dipl. Ing. Arthur Erasmus, Alexanderstr. 24, ☎ 6315.

Carl Friedrich Rehm, Alexanderstr. 31, ☎ 1173.

Hektographen.

(Sieh auch Vervielfältigungs-Apparate.)

Arnal Söhne, E., Mühlenstr. 16.
Klaczko, Max, Scheunenst. 19.

Heringshandlungen en gros.

Birkhahn, Elias Schajew, Altstadt 3.
Daudert u. Jansen, Wallstr. 23
Diamantstein, H. D., Herrenstr. 33.
Finkelstein, S. M., Marstallstr. 14.
Ginsburg, M., Peitaustr. 12.
N. Chr. Hviid, Wallstr. 10, ☎ 833.
Kruielew, G. J., Dorp.Str.34
Laschkow, G. G., Neustr. 37.
Lewin, D., Smolensker Str. 22
Lewin, L. J., Neustr. 33.
Lewitas, B., Marstallst. 30.
Schapiro, J. L., Smolenskerst. 4
Selikowitz, R. M., Herrenstr.30

Fr. Woldemar
Inhaber: Gerhard Legsding.
Heringe und Salz.
Steinstr. 1 u. 11, Tel. 508.
Herrenstr. 1, Tel. 4528.

Woldemar, F., Steinstr. 11.

Herren-Garderoben.

(Sieh auch Konfektion.)

Heinrichsen, Aug., Basteipl. 8, ☎ 587. Herrenkleider nach Maß. Tuchlager.

Heu- u. Haferhandlungen.

Anissimow, T., Milchstr. 16.
Belkin, S., Alexanderst. 123.
Blumberg, B., Steinstr. 22.
Budkus, A., Revaler St. 55.
Burgmann, K., Matthäistr. 77.
Driwin, J., Mühlenstr. 128.
Eeidan, P., Nordstr. 18.
Gritzkewitsch, K., Kandauerstr.1
Jacobson, S., Dampfstr. 74.
Janson, K., Revaler Str. 57b.
Jewelsohn, F. H., 1. Weidendamm 31.
Jewelsohn, M., Peterholmstr. 2.
Iljakas, K., Sternstr. 2.
Josselowitsch, J., Jaroslawsche Str. 68.
Ismailowitz, P., Altonaerstr. 9.
Kormasinas, J., Kostromasche Str. 7.
Koschanowski, G., Kalnez. Str.67
Kröger, P., Hasenst. 9.
Krumuld, J., Matthäistr. 55.
Kurik, H., Mitauer Ch. 21.
Lamse, A., Kurische Str. 1.
Lankowsky, J. A., Dünamündesche Str. 39.
Lasdin, Nikolaistr. 76.
Luhs, H., Matthäistr. 29.
Lukstin, A., Marienst. 136.
Lukstin, E., Bärenstr. 14.
Mariinischew, K., 1. Weidendamm 39.
Martinsohn, J., Färberstr. 21
Meidrop, M., Bärenstr. 11, Waffenstr. 16.
Michalowski, N., Annenh.St.1.
Nikitin, N., Eliasstr. 1.
Petrow, M., Alexanderstr. 126
Petrowski, M., Wenden. Str. 2
Preede, P., Waisenstr. 5.
Purnis, A., Augustenstr. 2.
Rosit, J., Alexanderstr. 180.
Rostock, Joh., Katharinend. 2.
Sager, J., Alexanderstr. 144.
Sarin, M., Mosk. Str. 201.
Schapiro, S., Kalnez. Str. 85.
Silbermann, S., Marienstr. 112.
Skuje, J., Mosk. Str. 141.
Sobeitis, Kas., Kalnez. St. 78.
Stein, E., Färberst. 29.
Tarnowski, W., Hospitalstr. 13
Trinka, A., Moskauer Str. 138.
Trinko, A., Dünab. St. 21.
Tulbowitsch, S., Wenden. Str.3
Uipus, J., alte Mitau. Str.33
Uschiwjunok, N., Emmastr. 3.
Wikmann, J., Rabenstr. 5.
Zürich, H., Mosk. Str. 124.

Holzbearbeitungs-Fabriken.

(Sieh auch Sägemühlen, Faßfabrik., Kistenfabr. u. Tischler.)

Abolin, J., Asuppen. Str. 12.
Balt. Leistenfabrik W. Tietjens, 2. Weidend. 21B, ☎ 2041.
Friedmann, R. S., Moskauer Str. 267.
Häusermann, R., Industriestr. 5
Lutz, Ph., Konsulst. 1a.
Meyer, E., Kurmanowstr. 11.
Michelsohn, Max, Industriestr. 42.
Möller, J., Romanowstr. 127.
Osolin, Jan, Asuppen. St. 12.
Potempa, Jul., Dampfstr. 56.
„Silva", Klawing, Sauke & Weichel, Wasserstr. 20.
Weinberg, W., Pet. Ch. 7.

Holzbearbeitungs-Maschinen.

O. Bieberger & Co., Sandstrasse 7, Tel. 1475.
Harloff, Aug., Ingen., Newastr. 24.

August Harloff,
Spezialing. und Fabrikant von Sägewerks- und Holzbearbeitungsmaschinen
Newastr. 24. Tel. 2316.

Otto Keller, Theaterboul. 6, Telefon 2699.

Alfred Leuzinger
Felliner Str. 2.
☎ 659.

Meyer, Hugo Herm., Theaterb 3.

J. P. Minus, Kalnezeemsche Straße 7, ☎ 5331.
Telegramme: Minus — Riga.

Oekonomische Gesellschaft für Handel und Gewerbe, Riga, Königsstr. 28, Telefon 5291.

G. Pirwitz & Co.,
gegründet 1877.
Petersburger Chaussée 1.
Telephon 244.

„Richard Pohle", A.-G., 1. Weidendamm 17.

Ingenieur-Bureau
John Schapiro
Sandstr. 4, Tel. 4212
Consulting Engineer
für die Holzbranche.
Einrichtung und Betriebskontrole von Holzbearbeitungsanlagen jeder Art.

Gesellschaft zur Fabrikation von
Holzbearbeitungs-Maschinen
„Stella"
Wold. Pitzken & Co.
Matthäistr. 78. Tel. 819.
Postfach 526.

Holzbildhauerei.

Berniek, A., Romanowstr. 41.
Fingerhut, M., Säulenstr. 40.
Müller, Karl, Küterstr. 10.
Sahlefeld, K., Pferdestr. 24.

Holz-Export und -Handlungen.

a. Export.

Addison, W. D., Jakobsstr. 30.
Ballod, A., Küterstr. 5.
Berlin, Gebr., kl. Schmiedestr. 10.
— L. S., Andreasstr. 6.
Berlin & Schalit, Marstallstr.28
Berlin & Ettinger, Küterst. 9.
Beyer u. Wannag, Lübecksh. 8.
Braun & Sohn, Mos., Mühlenst. 13.
Braun & Co., Rob., Sünderstr. 3.
Danneberg, P., kl. Schloßstr.2b
Dicks & Co., J., Altstadt 3.
Dubucq, Edg., Alexanderboul. 3
Frumkin, U. M., Mosk. Str. 21.
Goldberg, E. M., Antonienstr. 12.
Grube, A. E., Jakobsstr. 5.
Guttmann, Gebr., kl. Schmiedestr. 10.
Hallmann, G., Küterst. 10.
Hindin, S. J., Jakobsstr. 18.
Kahn, Simon, Sünderstr. 26.
Kahner, J. & M. Lulow, Weberstr. 8.
Klein, H., Münstereistr. 8.
Kooy, jun., H., Sandstr. 22.
Kownatzky, W., kl. Schmiedestr. 10.
Krassinski, M., Jakobsstr. 24.
Leuzinger, Alfr., Felliner Str.2
Lomani, Gebr., Dünamündesche Str. 59.
Luther, A. M., A.-G., Todlebenboul. 10.
Maag, Leonh., Brauerstr. 2/4.
Michelsohn, A., Kojenh.St.1.
Minsker, L., Domplatz 5.
Mülmann, J., Domplatz 15.
Niemann, R., kl. Sandstr. 1.
Peltenburg, Leo, Kalnezeemsche Str. 2, Eing. Zaunstr.
Potempa, Jul., Sandstr. 1.

Julius Potempa
Holz-Export.
Spezialität:
Prima Eichenholz
und querverleimte
Fournirplatten.
Kontor:
Sandstrasse 1—3.
gegenüber der Börse.
Telefon 1680.
Fabrik:
Rote Düna, Dampfstr. 56.
Telefon 4229.

Pychlau, Th., kl. Sünderstr. 1.
Rabinowitsch, N., Brauerstr.6
Rubin, M. B., kl. Sandstr. 1.
Rücker & Co., John, Schmiedestr. 18.
Schalit, L., Altstadt 8.
Schalit, Sch., Packhausstr. 3.
Schapiro, Ph., Jakobsstr. 28.

Bowlen, Etageren, Tafel- u. Wandschmuck
Elektrische Beleuchtungskörper u. Installation
Kaffeemaschinen, Konservengläser
Lampen jeder Art. Schreibgarnitur.
F. Chertek

Schapobersky, B., Pauluccistr. 6.
Schneider, M., Elisabethstr. 13
Schönfeldt, Js., Nikolaist. 27.
Schröder, G. W., Wasserstr. 2
Siering u. Ko., James, Küterstr. 9.
Silpert & Söhne, L., Gertrudstr. 58.
Stolberg & Burchard, Münzstr. 9.
Teppich, F., Sünderstr. 13.
Trautmann, Aug., Königsstr. 21.
Tultschinski & Rabinowitsch, Jungfernstr. 13.
Vogelsohn, R., Mittelstr. 12.
Walter, A., Domplatz 9.
Westermann, S., alte Mitauer Str. 10.
Wilzing u. Ko., R., Königsstr. 8

b. Holzhandlungen.

Abel, Karl, Smolensker Str. 2.
Abram, B., 2. Weidend. 13.
Abram, B., Industriestr. 3a.
Abramowitsch, D., Uferstr. 53.
Ahronsohn, B. M., Sandstr. 22
Anderschmied, J., Feldstr. 46.
Andrejewski, K., Mühlenstr. 46
Arseli, S., alte Mit. Str. 6.
Asarch, S., Albertstr. 2.
Assar, M., Jutestr. 4.
Atlas, A., Lubahn. St. 39a.
Ball, Robert R. J., Bischofsstr. 1.
Ballod, A. M., Mosk. Str. 125
Baltzer, D., Alexanderstr. 140.
Beedrit, P., Pernauer Str. 19.
Behrmann, M., Wilnaerstr. 22.
Behrsin, C., Bremerstr. 11.
Behrsin, K., 1. Weidend. 15.
— J., Nikolaistr. an der Ritterstr. u. Nikolaistr. 36.
Beibst, Joh., Dünamünd. Str. 1
Berlin, B. E. & D. Joffe, Romanowstr. 99.
Berlin, J., alte Mit. Str. 9.
Bernstein, J., Kalnez. Str. 81.
Beyer & Wannag, Liebetsh. 9.
Bidder, K. K., Andreasholm.
Bielinky, Herz, Gogolstr. 6.
Bielinky, M., Revalerst. 66 u. Kurmanowst. 17.
Birse, J., Petersb. Ch. 27.
Birsneek, Th., Sofienstr. 6.
Bordo, Ch., Lübecksholm 9.
Bowtowitsch, St., Mit. Ch. 29
Brachmann, A., Sprenkstr. 49.
Brin, P., Gesellenstr. 6.
Bychowsky & Ko., Rathauspl. 7.
Caspary, J., alte Mit. Str. 7
Chawkin, J. M., Lübecksh. 5.
Christiansen u. Pettersen, Küterstr. 9.
Dadsis, A., Schreyenb. 1, 19.
Dickmann & Muddul, alte Mitauer Str. 16.
Diezmann, K., Marienstr. 127b.
Dihrik, J., Moritzstr. 13.
Dolgopolski, C., Sadownikowstr. 4.
Dombrowsky, A., 2. Weidend. 23
Dreymann, J., Färberstr. 9.
Dubin, Sch. J., Gertrudstr. 68
Dumberg, M., Suworowst. 114
Eckardt u. Ko., Sandstr. 4.
Ehrenpreis, E., Marienstr. 64
Engelbert, J., Suworowstr. 140.
Ejergail, P., Friedensstr. 15.
Esterson, T. M., Architektenstr. 1.
Fainmann, R., Marienstr. 130
Finne-Thiis, S., kl. Schmiedestr. 10.
Friede, Nathan, Schulenst. 14.
Friedmann, B., Wolmar.Str.19
Friedmann, M., Alexanderstr. 169.
Funker, Aug., kl. Lagerst. 58, Altonaer Str. 25.
Funker, M., Kalnez. Str. 2.
Gedrowitz, J., Matthäistr. 87.
Gerstein, M., Hansastr. 1.
Ginsburg & Teitelbaum, Neustr. 19.
Gleser, M., Matthäistr. 80.
Goldring, A., Mosk. Str. 126
Grünberg, E., Martinsstr. 2.
Günzburg, M. L., Romanowstr. 99.
Gutmann, M., Pauluccistr. 7.
Guttmann, Gebr., kl. Schmiedestr. 10.
Hassenstein, A., Matthäistr. 59
Hauchmann, L., Wallstr. 28a.
Heinrich, A., Ritterstr. 75.
Hellwig, H., Katharinend. 27.
Henkin, W., Goldinger Str. 4
Hurewitz, M., Albertstr. 8.
Jacobsohn, A. F., Thronfolgerboul. 17.
Jakersonn, W., Pauluccistr. 7.
Jakobson, J., Kurische Str. 3.
Joffe, R., Schreyenbusch 1, 2a.
Isak, J., Gymnastikstr. 17.
Judowin, M., Kühleweins Graben 2.
Jürgensohn, E., Schreyenbusch 1, 25.
Kahn, F., Arensburgerstr. 7.
Kahn, S., Badstubenstr. 8.
Kangur, E., Goldingerstr. 2b.
Karpajenok, M. H., Hansastr.
Katzmann, L., Gogolstr. 6.
Kissin u. Lisschütz, Ranckd. 8.
Koblenz, R., Dorpater St. 54.
Kopfstahl, W., Neustr. 9a.
Kramer, B., Alexanderstr. 153.
Krassinski, L., Jakobstr. 24.
Kremmert, L., Juliusstr. 1.
Kristaphsohn, H., Witebskerstr.33
Krumult, J., Matthäistr. 28a.
Lablowski, H. M., Dünamündesche Str. 1.
Lablowsky, J., Dünamündesche Str. 11.
Laubert, J., Säulenstr. 61.
Leepin, J., Sternstr. 7.
Lejin, E., Antonienstr. 11.
Lewin, M. Ch., Schreyenb. 1, 1
Lewit, J. J., Nordstr. 18.
Lewitas, B., Katharinend. 29
Liebermann, Hirsch, Romanowstr. 157.
Linin, J., Marienstr. 48.
Lövensohn, E., Newastr. 29.
Lübeck & Co., M., Jakobsst. 16.
Lulow, K., Albertstr. 3.
Maag, Leonh., Brauerstr. 2/4.
Maisel, A. S., Packhausstr. 5.
Martinsohn, J., Färberstr. 21.
Mednis, K., Elisabethstr. 81.
Melbard, S., Artilleriestr. 65.
Meltzer u. Ko., M. L., Scheunenstr. 19.
Messermann, H., Marstallstr.20
Michelsohn, G., Wolgund.St.54
Michelsohn, M., Bellenhöf. Str.
Minsker & Ko., Weberstr. 14.
Minsker, L., Domplatz 5.
Mowschon, M., Lagerst. 62.
Narris, G., Marienstr. 113.
Nelson, P., Mühlenstr. 95.
Neumann, W. Mühlenstr. 113.
Niemzowitsch, Sch., Elisabethstr. 77.
Nikonorow, N. A., Hansastr.
Plandag, J., Revaler Str. 62
Pines, M., Packhausstr. 3.
Pinke, F., Gertrudstr. 111.
Plawneek, P., Elisabethstr. 25.
Plikgalw, M., Riesingstr. 13.
Pukit, J., Wenden. Str. 31.
Rabinowitsch. B., Kirchenstr.4a
Rasba, H. S., Dorp. Str. 24.
Reckstin, J., Revaler Str. 83.
Rempe, J., Lagerstr. 25.
Rudin, L., Küterstr. 8.
Ruthing, Alex., Fellin. Str. 8.
Sager, J., Alexanderst. 144.
Salmanowitz & Ko., Mittelstr. 4
Salmanowitz, S. J., Mittelstr.4
Salzmann, J., Alexanderstr.178
Samilski, S., Königsst. 32.
Schalit, Sch., Mühlgrab.Str.3
Schenk, Gebauer u. Ko., Puschkinboul. 10.
Schlapoberski, B., 2. Weidendamm 30.
Schmidt, J., kl. Schmiedest. 2.
Schmuljan, Aron, Fellinerstr.2a
Schönfeldt u. Ko., J. A., Gertrudstr. 30.
Schumann, K., Mühlenstr. 4.
Sebba, Sch., Alexanderstr. 44.
Siewert, A., kl. Lagerst. 13.
Silgalw, J., Dorp. Str. 23.
Smit-Schneider, R., Gildstubenst. 4.
Soffer, A., Matthäistr. 119.
Solowei, A., Witebsk. Str. 21.
Stein, M., Mittelstr. 10.
Strauß, K., kl. Königsst. 12.
Sutte, H., Petersb. Ch. 99.
Szymoljunas, E., Bausk. Weg 6.
Thiis, S. F., kl.Schmiedestr.10
Timkin, L. S., Mosk. Str. 66a.
Treister, S., Friedensstr. 12.
Trinkun, J., Hospitalst. 51.
Wazect, F., kl. Goldingerstr. 1.
Wechsler, M. E., Wallst. 30.
Weckmann u. Ko., Kramerstr. 2
Wiebe & Margarik, Torfst. 12.
Windez, Fritz, Matthäistr. 25.
Wissotzky, Dav. M., Moskauer Str. 122.
Witol, J., Ritterstr. 59.
Wylhuizen & Co., Anglik.St.5
Zeelau, P., Rathausplatz 15.
Zepelowitsch, M., Artilleriestr. 45.

Holzriemscheiben.

O. Bieberger & Co., Sandstrasse 7, Tel. 1475.

Ph. Lutz
Inhaber: Bernhard Lutz.
Konsulstr. 1A, Tel. 1836.
Telegramm-Adresse: Schkiff, Riga.
Holzriemscheiben-Fabrik u. Dampfdrechslerei.

Reymann, Harry, Schloßstr. 8.

Holzwaren.

J. Jaksch & Co.,
Schaalstr. 11.
Säulen neuester Façon etc.

Holzcement-Dächer.

J. Holck & Co.,
Schlossstr. 18.

Holck & Co., J., Schloßstr. 18.

Holzwolle.

Adolf Eisolt
Holzwolle-Versand
Agentur und Kommission.
Pauluccistr. 3, Telefon 414.

Laurentz, John, Küterstr. 1.

Hopfen.

Fahrbach, J. G., Gildstubenstr. 4.

Hosenträger-Fabrik.

John F. Amende
Bischofsstrasse 3.
Telefon 3754.
Gegründet 1882.

Hôtels u. Gasthäuser.

a) dem „Verein de. Gastwirte zu Riga" angehörig:

Alexander (Jan Leepin), Dorpater Str. 12.
Bellevue (Elisabeth Berkholz), Thronfolgerboul. 33.
Central (Inh.: Karl Neuland), Scheunenst. 25.
Commerce (Chionja N. Antonow, Pächter: F. Reckstin), Theaterboul. 13.
Frankfurt am Main (A. Kuwald), Alexanderstr. 25.
Imperial (Murneek & Tschander), Alexanderboul. 3.
London (Fritz Seidmann), Kalkstr. 21.
Metropole (Bes.: L. Kadisch, Pächter: A. Turtschinowitsch), Theaterboul. 12.
St. Petersburg (Ludw. Klüßmann), Schloßplatz 4.
Riga (Joh. Sutter), Dorpater St. 7.
Roland (J. Godin), Kaufstr.22
Rom (Karl Kaufmann), Theaterboul. 5.

F. Chertek Kaufstrasse 12. Inhaber: Forsimann & Spunde.
reiches Lager in: Kristall, Porzellan, Fayence, Skulpturen, Alfenide, Kron-, Arm- und Wandleuchtern.

Suworow (Adolf Arnit), Suworowstr. 16.
Victoria (Nik. Ossipow), Alexanderst. 7.
Warschau (Walleika), Sünderstr. 34.

b) Andere:

Bahnhof (Karl Hübner), Karlsstr. 17.
Berlin (M. Roschtschenkow), Reußische Str. 1.
Bristol, (Joh. Brigant), Dorpater Str. 5.
Dorpat (Wold. Wesser), Mühlenstr. 101.
Drei Rosen (K. Wezwannag), Dorpater Str. 3.
Europa (M. Rippenbein), Herrenst. 31.
Libau (Pet. Kreewin), Königsstr. 53.
Lübeck (Otto Freyberg), Elisabethstr. 81.
Park=Hotel (Aug. Leelpeter), Elisabethstr. 71.
Rossija, (Otto Freiberg), Marienstr. 8a.
Rubin (L. Kadisch), Königsstr. 49.

Hühneraugen=Schneider.

Breyer, Aug., Alexanderstr. 34.
Dannenberg, J. F., Königsstr. 4
Witkunas, Pet., Basteiboul. 4.
Wittig, P., Mühlenst. 37.

Hülsenfabriken.

Deutsch, Gebr. (Jakor), Elisabethstr. 24.
Jaunsem, A., Suworowstr. 21.
Jaunsem, Ed. & Co., Romanowst. 28.
Jwanow, L., Sadownikowstr. 11
Salzmann, J., Gertrudstr. 80.
Schenkolowitsch, L., Sadownikowstr. 11.
Wiktorsohn, A. S., Pernaustr. 10.

Hüte und Mützen.

* bedeutet Amtsmeister.
(Sieh auch Mützenmacher.)

a) Filzhüte= und Mützenfabriken und =Handlungen.

Aß, M., Scharrenstr. 25.
Behrsin, D., Alexanderstr. 18.
Bloch, L., Marienstr. 5.
Borkum, S., Schmiedestr. 12.
*Fichtel, J., Scharrenstr. 6.
Fleischmann, A., Marienstr. 13.
Friedmann, A., Sünderstr. 28.
Fuhr, Schliom, Alexanderstr.88
Goldberg, Sch., Brückenstr. 14.
Herzog, F., Waldstr. 4a.
Jacobson, F., Mosk. Str. 15.
Jolk, S., Alexanderstr. 121.
Jtzigsohn, A., Dorp. Str. 10.
Kahn, L., Sprenkstr. 40.
*Lapinsky, E., Wallstr. 27.
Machtus, R., Suworowstr. 26
Majakowski, N., Suworowst. 13
Panz, S., Dorpater Str. 33.
*Peters, K., Sünderstr. 7.
Popp, Julius, Kalkst. 18.
Popp, Julius, Hutagentur, Schloßstr. 13.
*Salmkaje, A., Stegstr. 1.
Schlagmann, A., Suworowstr. 31a.
Schönberg, H., Elisabethstr.85a
Schubit, K., Kalkstr. 21.
*Schubit, K., Sprenkstr. 23a.
Silin, Fritz, Sprenkstr. 9.
Singerowitsch, S., Moskauer Str. 58.
Srolowitz, S., Mosk. Str. 104.

A. Stahlberg & Co.
Hut-, Mützen- und Pelzwaren-Geschäft.
Scheunenstrasse Nr. 6,
gegenüber Scheuber,
Telefon 3813.

Stahlberg & Co., A., Scheunenstr. 6.
Taitz, J., Sprenkstr. 34b.
Wannag, M., Gertrudstr. 32.
Wassermann, A., Marienstr. 8.
*Weiß, A., Scharrenstr. 11.
Witte, G., Kalkstr. 20.
*Zietz, Leonh., Alexanderstr. 34.

b) Stroh= und Filzhütefabriken und Handlungen.

Behrsing, D., Alexanderstr. 18.
Bernheim & Co., Reeperstr. 6.
Borkum, S., Schmiedestr. 12.
Moseas, Gebr., Schmiedestr. 56

Hufunterlagen.

Karl Grünberg
Matthäistrasse 54
im eigenen Hause.
Telefon 2402. Postfach 788.
Patentirte Hufunterlagen.

Immobilien=Erwerb.

Livl. Anteilgenossensch. f. Immobilienerwerb u. Hausbau, Gildenplatz 4.
Oekonom. Gesellsch. der Hausbes., Gildenplatz 4.
Rig. Lettische Bau= u. Immobilien=Erwerb=Kommiss., Königsstr. 27.

Importgeschäfte.

(Sieh Export und Import.)

Ingenieur=Büro.

Ingenieurbüro
Arthur Erasmus
Alexanderstraße 24,
⊶ 6315.

Russische Maschinenbau-Aktien-Gesellschaft
Gebr. Körting
Alleinvertreter:
Dipl. Ing. Arthur Erasmus,
Alexanderstr. 24, ⊶ 6315.

Instrumentenmacher.

* bedeutet Amtsmeister.

Berkholz, A., Nikolaistr. 47.
Bokum, E., Champeire. Str. 7.
Holzmann, J., Waisenstr. 5.
Kalnin, J., Dorpater St. 70.
Knospe, D., Marienstr. 19.
Martin, R., Marstallstr. 26.
Michelsohn, J., Dorp. Str. 54
Pander, P., Suworowstr. 78.
Poola, K., Lagerstr. 61.
Strauß, Rich., Kalnez. Str. 46.

Carl Weise,
Pianoforte-Fabrik
Domplatz 9.

Weise, Carl, Domplatz 9.

Isolirungen.

J. Holck & Co.
Schlossstr. 18, Tel. 38.

Holck & Co., J., Schloßstr. 18.

Jute.

Akt.=Ges. für Flachs= u. Jute=Manufaktur, am Stintsee.

Kachelfabriken u. Handlungen.

(sieh auch Töpfer).

Alperowitsch, M. E., Moskauer Str. 21.
Ausetlis, F., Ritterstr. 75.
Boehm, Paul, Theaterboul. 11.
Lautz, J., Marienstr. 79.
Lobanowsky, K., alte Mitauer Str. 17.
Rabinowitsch, J. S., Jakobsstr. 24.
Sirotin, B. W., Ehstenstr. 2.

Käse=Handlungen.

(Sieh auch Molkereiprodukte.)

Rigasche Ges. d. Milchwirte, Suworowstr. 24/26, ⊶ 2805.

C. Thielmann
Spezialhandlung
en gros u. en détail
in
Käse, Butter, Konserven
Scharrenstrasse 4.

Thielmann, E., Scharrenstr. 4.

Kaffee=Handlungen.

Angelbeck & Co., Th. (Kaffeebrennerei mit Dampfbetrieb), Schaalstr. 4.
Jenisch, William, Scheunenstr. 19.
Kappeller, H., Alexanderstr. 17
Kulikow, Nik. Alex., Kaufstr.24
Lappin, H., Wallstr. 14.
Mentzendorff, Aug., Sünderstr.18
— J. A., Kaufstr. 5/7, ⊶ 189.
Meyer, Karl A. F., Parkstr. 2 und Pferdestr. 9/11.
„Nektar", Alexanderstr. 24.
„Olen", Säulenstr. 91.
Perlow u. Söhne, Wass., Sünderstr. 25.
Peters, P. H., Kalkstr. 38.
Reimann, E., kl. Sandauerstr. 9
Subra, S., Suworowst. 5.
Swilan, P., Romanowstr. 70b.

Kaffee=Maschinen.

F. Chertek
Inhaber: Forstmann & Spunde,
Kaufstr. 12.
Telefon Nr. 1768.

J. Jaksch & Co.,
Schaalstr. 11.
neueste Konstruktionen,
reinster Kaffeegeschmack.

Kaffee=Surrogate.

Ewin, E., Marienst. 140.
Jenisch, W., Fabrik: Schreyenbusch 1, 29. Niederl.: Scheunenstr. 19.
Ransleben, M., (Roggenkaffee), Kalnezeemsche Str. 43.
Starr & Co. (Zichorienfabrik), Schwarzhäupterstr. 4, Fabrik: Marienmühlenstr. 26.
Wallis, R., Matthäistr. 11.

Kalksandstein.

Ingenieurbüro
Arthur Erasmus
Alexanderstraße 24,
⊶ 6315.

Kalkzerkleinerungs=Anlagen.

Vogel & Paulson, Thronfolgerboul. 31, Postfach 585, ⊶ 351 und 6851.

Karbolineum.

Herm. Hübner
Fabrik und Kontor:
Ehstenstr. 15, Tel. 366
und 5066, Postfach 167.
Niederlage:
Marstallstr. 32, Tel. 3466.

Karborundum.

Vogel & Paulson,
Thronfolgerboulevard 31
Telefone 351 und 6851.
Postfach 585.
Carborundum u. Electrit-Schleifartikel.

Bowlen, Etageren, Tafel- u. Wandschmuck
Elektrische Beleuchtungskörper u. Installation
Kaffeemaschinen, Konservengläser
Lampen jeder Art. Schreibgarnitur.
F. Chertek

Kartonnagenfabriken.

Cahn, S. L., „Karton“, Säulenstr. 97.
Deßler u. Ko., Raf., Romanowstr. 63.
Friedmann, M., „Select“, kl. Neustr. 4.
Gutmann, F., Alexanderst. 109
Gutmann, H., Alexanderstr.105
Hirschfeld, M., Suworowstr.77.
Itzmann, W., Sprenkstr. 21.
Kaplan, J. H., Säulenstr. 34.
Paß, Jos., Schmiedestr. 59.
Prokoffjew, W. M., Alexanderstr. 52.
Ruetz, Richard, Küterstr. 4/6.
Schulz & Ko., Kurmanowst. 15
Stegmann, F., Mosk. Str. 110.

Aug. Wessel
Ingenieur.
Kandauer Straße 41a.
☎ 2299.

Wessel, Aug., Kandau. Str.41a
Zeckurjne, J., Emmastr. 21.

Kartonnagenmaschinen.

Ulrich Müller
Johannisstr. 3, Tel. 1040.

Kesselschmieden.

Felser & Co., Akt.-Ges., Alexanderstr. 184.
Mantel, R. H., Akt.-Gesellsch., Dünamündesche Str. 35.
Pohle, Richard, Akt.-Gesellsch., 1. Weidendamm 17.

Ketten.

Eugen Bernhardt, Thronfolgerb. 17, ☎ 702, Postfach 39. (Vertreter der Aktien-Gesellsch. Boecker & Co., Libau.)

Kinematografen-Einrichtungen.

Aktiengesellschaft für Kinematografie
S. A. Fränkel
Rigaer Abteilung:
Alexanderstr. 31, I.
Eingang vom Kirchenplatze.
☎ 6660.
Tel.-Adr.: Akosoff.

Technisches und Kinematografisches Kontor
S. Mintus
Riga, Karlsstr. 13, Tel. 4471.
Telegr.-Adr.: Mintus, Riga.
Verkauf u. Verleihung
zu günstigen Bedingungen von Kino-Films sämtl. erstklassig. Fabriken der Welt.
Beständiges Lager von Apparaten Messter, Gaumont, Pathé frères, und anderen zu Fabrikpreisen.

Stephan, K., Weberstr. 10.

Kistenfabriken.

Abolin, J., Asuppen. Str. 12
„Hermes“, C. Bowschower, Uferst. 77.
Hausmann, G., Talstr. 10.
Karklin, J., Petersb. Ch. 67.
Kickert, F. Th., Allasche Str. 8.
Kramer, L., Alexanderstr. 153.
Lanka, J., Moskauer Str. 61.
Morgen, Paul, Friedensst. 25.

Paul Morgen
Friedensstr. 25, Tel. 4322.
Fournirkisten.

Osche, Friedr., Mosk. Str. 205.
Pfannenschmidt, H., Duntenhofsche Str. 40.

H. Pfannenschmidt,
Fabrik:
DuntenhöfscheStr. 40, Tel. 173
Niederlage:
Kl. Schmiedestr. 8, Tel. 903.

Klavierstimmer.

Black, Jak., Marienstr.13W86.
Buiwa, Georg, Säulenstr. 88.
Dawajnowski, A., Marienstr. 4.
Dilger, B., Theaterstr. 4.
Enggieser, P. A., Elisabethstr.89
Esergail, K., Alexanderstr. 28.
Gläser, J., Säulenstr. 49a.
Heldt, Rich., Bischofsstr. 5.
Krüger, Ad., Karolinenst. 16.
Malinowski, Paul, Parkst. 3.
Müller, Th., Alexanderstr. 19.
Odsin, A., Fruchtstr. 1W21.
Otstawel, J., Kirchenstr. 35.
Peirulis, Vinc., Pilgerstr. 4
Rösler, Jul., Marienstr. 29.
Sandersohn, H., Ritterstr. 53.
Schmidt, Karl, Mühlenstr. 3.
Schulz, R., Nikolaistr. 6W16.
Stapan, E., Laubstr. 3.
Treyde, J., Schwimmstr. 25.
Uppit, A., Alexanderstr. 103.
Uskuraitis, Vict., Alexanderstr. 88

Kleider.
(Sieh auch Konfektion.)

Abramowitsch, L., Marienstr. 8a
Abramsohn, W., Sprenkstr. 9.
Babin, S., Marienstr. 13.
Bagrez, W., Zaunstr. 1.
Bamuner, S. G., Alexanderstr. 18.
Baronbaum, S., Alexanderstr. 21.
Behrsin, A., Dünamünd. Str.46
Beikmann, Joh., Sprenkstr.16a.
Berelson, B., Marienstr. 21.
Blieden, S., Marienstr. 4.
Brandt, M., Zaunstr. 1.
Chennensohn, J., Elisabethstr. 85a.
Falkow, Itzig, Marienstr. 17.
Freudenberg, M., Herrenstr. 27.
Friedmann, B., Marienstr. 8a.
Friedmann, D., Alexanderstr.15
Gedra, L., Zaunstr. 1.
Goldberg, L., Alexanderstr. 58
Grickpetz, W., Marienstr. 6.
Grobin, A., Marienstr. 14.
Grünfeldt, K., Elisabethst. 81.
Heinrichsen, Aug., Basteipl. 8, ☎ 587. Herrenkleider nach Maß. Tuchlager.
Hirschhorn, Romanowstr. 70.
K. Hirschhorn & Sohn, Marienstr. 13.
Horon, Z., Kalkstr. 34.
Jacobsohn, S. S., kl. Münstereistr. 1.
Jaunsem, J., Mühlenstr. 95.
Jungmann, S., Marienst. 21.
Kalnin, K., Marienstr. 19.
Kaplun, Fruma, Marienstr. 1.
Katz, D., Suworowstr. 14.
Katz, J., Marienstr. 5.
Kohnert, L., Mühlenstr. 18.
Kowalewski, A., Marienstr. 19
Kullmann, G., Kalkst. 36.
Kullmann, M., Pferdest. 5.
Kurlandschik, J., Elisabethstr. 85a.
Lewitan, A., Alexanderstr. 135
Levy, M., Alexanderstr. 15.
Lewin, J., Marienstr. 13.
Löwinsohn, M., Suworowstr. 14
Löwy, Ch., Kalkstr. 36.
Machmonik, M., Kalkstr. 22.
Michaliski, Ch. B., Pferdestr. 9
Mühlmann, R., Mühlenst. 90
Mulne, J., Marienstr. 3.
Nochumsohn, Gebr., Theaterboul. 10.
Okmian, L., Kalkstr. 5.
Ospowat, M., Romanowstr.70b
Petersohn, E., Marienstr. 8.
Peterson, G., Romanowstr. 70
Pfeiffer, F. G., Alexanderstr. 26
Preß, M., Mosk. Str. 91.
Preß, F., Moskauer Str. 97.
Pukermann u. Judelowitz, Suworowstr. 14.
Rabinowitsch, R., Sprenkst. 59.
Reinberg, P. A., Schwimmstr. 21
Resnikowitsch, B., Mosk.Str.10
Richter, Jette, Kalkstr. 13.
Rosensohn, R., Marienstr. 9.
Rutkas, A., Mühlenstr. 72.
Sakkit, K., Salwensche St. 54
Schapiro, H., Herrenstr. 17.
Scheer, A., Marienst. 17.
Scheinker, H., Kalkstr. 24.
Schermann, J., Sprenkstr. 37.
Schmehmann, H., Marienstr. 13.
Schomer, H., Marienstr. 13.
Schmuiloff, Ch., Kalkstr. 36.
Schmuschkin, L., Marienst. 12.
Schneider, R., kl. Königsstr. 17
Schuhmacher, M., Marienst. 17
Schur, E., Sprenkstr. 16a.
Segal, W., kl. Königsstr. 15.
Stolow, B., Marienstr. 13.
Stukis, J., Sprenkstr. 1.
Switgal, A., Kalkstr. 23.
Tager, D., Marienstr. 15.
Temko, B., Kalkstr. 17.
Trachtenberg, S., Marienstr. 13.
Tropin, J., Revaler Str. 28.
Tumschewitz, M., Säulenstr.72
Vogelmann, S., Mosk. Str.21.
Wentenberg, K., Marienstr. 13. u. Marienstr. 4a.
Wischnik, J., Pauluccistr. 1.

Klempner.
* bedeutet Amtsmeister.

Abramsohn, S., Ritterstr. 75.
Barschewski, W., Nikolaistr. 47.
Behrmann, Ch., Mühlenstr. 37
Behrmann, J., Alexanderstr. 71
Behrmann, M., Emmastr. 3.
*Biebler, A., Hospitalstr. 15.
*Bijewitz, J., Suworowstr. 7.
Blecher, G., Mühlenstr. 79.
Bogorad, R., Lubahn. Str. 16.
Brainin, M., Romanowstr.115
*Brandt, S. B., kl. Newast. 12
Breker, Ch., Matthäistr. 103.
Butte, A., Petrifriedhof 37.
Chait, D., kl. Bergstr. 19.
Chait, J., Moskauerstr. 173.
Dannemann, J., Sprenkstr. 4.
*Diesenberg, K., Wallst. 11.
Elkan, Ph., Gertrudstr. 12.
Erkin, K., Dünaburger St. 2.
Feit, F. E., Alexanderstr. 109
Feldberg, A., Alexanderstr. 152
Finger, D., Säulenstr. 20.
Finger, M., Schoonerstr. 1.
Füllhase, K., Kalnez. Str. 7.
Fuhrmann, L., Marienstr. 135.
Fuhrmann, O., Pet. Ch. 119.
Gerst, M., Nikolaistr. 61.
Glaßmann, J., kl. Schmiedestr. 6
Glück, M., Münstereist. 6.
Goldblatt, M., Dorp. Str. 27.
Gurewitsch, J., Ritterstr. 53.
Hahn, J., Dorpater Str. 53.
Heimannsohn, S., Suworowstr. 4W29.
Hellstein, A., Kaisergartenstr. 6a.
Herzfeld, Sch. M., Dorpater Str. 82.
Heydenreich, J., Gertrudstr.30.
Hirschson, L., Ritterstr. 79.
Janski, J., Alexanderstr. 156.
Johanson, A., Lagerstr. 7.
Issakson, A., Suworowstr. 106.
Kamerasse, Schl., Marienstr. 72
Kanter, M., Asylst. 25.
Kaplow, L., Mosk. Str. 32.
Katz, Ch., Neustr. 24.
Katz, L., Dorpater Str. 21.
Katz, N., Dorpater Str. 1.
Katzelkowitsch, E., Newast. 38.
*Kerkau, A., Lagerstr. 20.
Kimmel, J., Alexanderstr. 127.

F. Chertek Kaufstrasse **12.** Inhaber: Forstmann & Spunde.
reiches Lager in: Kristall, Porzellan, Fayence, Skulpturen, Alfenide, Kron-, Arm- und Wandleuchtern.

Kimel, W., Revaler Str. 23.
Kleinstein, Ch., Sprenkst. 57.
*Krassowski, W., Säulenst. 75.
*Kronberg, J., Marstallst. 7.
Lack, M. H., Säulenstr. 88.
Latter, B., Jakobsst. 28.
Lewenson, B., Ambothen. St. 27
Levy, B., Mühlenstr. 84.
Lewin, A., Alexisstr. 12.
Lewin, S., Romanowstr. 47

S. Lewin
Bauklempnerei
Romanowstrasse 30/47.
Telefone 1838 und 5613.

Lifschütz, M., Gertrudstr. 54.
Littenowitsch, B., Mühlenstr.36
Löwenstein, A., Sprenkstr. 62.
Löwenthal, E., Dorpaterstr. 49
Lurie, H., Friedensstr. 12.
Maletzki, M., Schreyenb. 1, 26a
*Marschütz, R. (A. Marschütz), Schmiedestr. 19.
Mattisson, M. D., Parkstr. 3.
Maurer, K., Moskauerstr. 134.
Meister, Bernh., Suworowstr.59.
Mendelsohn, Gebr., Ritterstr.47
Mendelsohn, P., Alexanderstr. 96
Messerknecht, H., Gertrudstr. 15
Mestek, A., Alexanderstr. 31.
Mikolitzki, H., Alexanderstr. 176.
Neuberg, J., Johannishof 7.
Noreiko, St., Mühlenstr. 7.
Okmian, J., Sprenkstr. 33.
*Osolin, J., Altonaerst. 14.
Palzew, B., Gertrudstr. 14.
Palzew, S., Gertrudstr. 89.
Passern, G., Thronfolgerb. 3.
— H., 1. Weidendamm 3.
*— L., Schützenstr. 5.
Perlmann, Ar., Marienstr. 17.
Pessel, G., Gertrudstr. 48.
Petzholz, E., Matthäistr. 69.
Pickel, S., Reformirtestr. 12.
Plotnik, A., Alexanderstr. 124
Popiljaner, M., Dünamündsche Str. 45.
Raß, A., Romanowstr. 59.
Rugul, M., Alexanderstr. 121.
Sachar, A., Revaler St. 36.
Saffer, A., Marienstr. 73.
*Saje, G. L., Gertrudstr. 57.
Schapiro, H., Bauskesche Str. 1.
Schapiro, M., Revaler Str.58
Scharfstein, Itzig, Moskauer Str. 138a.
Schinder, M., Frauenb. St. 13
Schmerling, J., Witebskerst. 17.
Schmulowitz, H., Elisabethstr. 85a.
Schneider, Sch., Wallstr. 30.
Scholemow, L., Revaler Str. 33.

Ferd. Seidler,
Amts-Klempner-Meister,
Metallwaren-Industrie
für
Kunst, Bau u. Ornamente.
Plettenbergstr. 3, ☎ 1080.

Seidler, Ferd., Plettenbergstr.3
Seligson, Th., Säulenstr. 55.
Simon, F., Lagerstr. 61.
Stumbre, A., Weißenh. Str. 2
Slobodkin, B., Sprenkstr. 50.
Stelp, R., Romanowstr. 50.
Stephany, J., Dorp. Str. 28.
Strunke, F., Brauerstr. 9.
Suschtek, J., Dünabg. Str. 7.
Vogel, H. R., Jungfernst. 7.
Wilentschik, B., kl. Lagerstr. 19.
Winer, E., Gertrudstr. 92.
Zimbalowski, M., Schlocksche Str. 27.
Zitron, G., Suworowstr. 51b.
Zwickel, J., Marienstr. 95.

Klischees.

Hempel & Co., Wallstr. 7.
Hempel, Gebr., Schmiedestr.72
Jacobson, Ad., Königsstr. 12.
Kerkovius, Paul, Domplatz 5.
Plates, Ernst, kl. Münzstr. 18.

Klosets.

C. W. Feldmann
Gas- und Wasseranlagen.
Bade-Einrichtungen.
Stegstr. 5, ☎ 2864.

A. C. Fitzner,
Gas-u. Wasserleitungen,
Wallstr. 3. — Tel. 202.

J. Jaksch & Co.,
Schaalstr. 11.
Gross-Lager von
Closets, Urinals, Waschtischplatten neuester Konstruktionen.

K. Karp
Mechanische Werkstatt,
Metall- und Eisengiesserei,
Rujensche Str. 2, Tel. 4958.

W. F. Petersohn,
Inhaber:
A. Winckhardt & E. Streng.
Münzstr. 6, Tel. 370.

J. A. Reekstin
Gas-, Dampf-, Wasser- und Kanalisations-Anlagen.
Pernauer Str. 25, ☎ 7180.

Gustav Schwarz & Co., Marstallstr. 9, ☎ 2468.

Kloset-Einrichtungen.

O. Bieberger & Co., Sandstrasse 7. Tel. 1473.
Saul, M., Schiffsstr. 26.

Knochenmehlfabrik-Einrichtungen.

Vogel & Paulson, Thronfolgerboul. 31, Postfach 585, ☎ 351 und 6851.

Koffer.

Sieh Reise-Utensilien.

Kohlen.

Cahn, B. F., Mühlenstr. 22.
Carlile, H. H. M., Domplatz 5.
Fehrmann, J., Sandstr. 5.
Herskind, J. A., Palaisstr. 3.
Jessen, J. C., Schloßstr. 18.
Martens, H., Sandstr. 4.
Niemann, R., kl. Sandstr. 1.
Priestley & Wolff, Albertst. 1.
Stieda, Herm., Marstallstr. 24.
Thalheim, Georg, Schloßstr. 16.
Wirckau, A., Schloßst. 25.

Kohlensäure-Fabrik.

Blau, J., Eugenienstr. 3.

Kolonialwaren.

Adamsohn, A., Nikolaist. 47.
Andersohn, A., Elisabethst. 20

Th. Angelbeck & Co.,
Inhaber:
Carl F. Hartmann.
Kolonial - Warenhandlung
und
Dampf-Kaffee-Rösterei.
Engros-Verkauf
Schwarzhäupter-Strasse 3,
Détail-Verkauf
Schal-Strasse 4,
Telefon Nr. 74.

Angelbeck & Co., Th., Schwarzhäupterstr. 3 u. Schaalstr. 4.
Awstritz, R., Dünamd. Str. 58.
Bahn, W. F., Kalkst. 29.
Begge, L., Dorpater Str. 52.
Berk, A. J., Matthäist. 85.
Bersin, E., Dorpater Str. 8.
Blum, E. K., Marienstr. 56.
Blumenthal, Hans Joh., Dorpater Str. 45.
Bobrow, J. J., Sandstr. 12.
Brosche, Th., kl. Schmiedestr.10
Bumbeer, Chr., Katharinend. 8
Burgis, F., Alexanderst. 53.
Dobkewitsch, J. A., Brückenstr. 10 u. Scharrenst. 2.
Dragunow, Gebr., Mit. Ch. 15.
„Dwina", B. Lewitas, Kämmereistr. 3.
Erikson & Block, Schloßst. 18.
Ernstein, Jul., Brückenstr. 10.
Ernstsson, Ed., Alexanderstr. 96
Ernstson, Jul., Herrenstr. 1.
Finkelstein, J., Münstereistr. 8.
Fradkin, Ch. P., kl. Sünderstr. 3.
Gaile, E., Gregorstr. 9.
Genin & Palch, Kämmereist. 4.
Gonischarow, A., Mühlenstr. 104.
Grünberg, J., Matthäistr. 52.
Gussew, F. P., Dünaburger Str. 26.
Gutmann, H., Marstallstr. 25.
Hamann, F., Alexanderstr. 26.
Hansen, A., Jakobsstr. 30.
Hirschberg, H., Romanowst. 71
Hollihn, O., Kalnezeem. Str. 13
Jacobsohn, J. E., Marienstr. 7
Jagdhold, E., Dorp. Str. 52.
Ikmann, Joh., Dampfstr. 70.
Johanson, A. A., Kaisergartenstr. 14.
Kakis, T., Revaler Str. 42.
Kaldowski, H., Weberst. 10.
Kalning, J. M., Sprenkstr. 51.
Kamarin, Gebr., Rathauspl. 15.
Kamkin, J. M., Suworowstr. 24 und Kalkstr. 18.
Karpow, S. S., Mühlenstr. 78.
Kastaun, A., Sandstr. 5.
Katschurin, J. F., Alexanderstr. 145a.

Gebrüder Kerkovius
Inh.: **Adalbert Graef.**
Kolonialwaren-Handlung.
Kaffee-Schnell-Rösterei
mit elektr. Betriebe.
Farben für Maler und Färber.
Droguen, Chemikalien.
Lumpenpappen
en gros u. en détail.
Sünderstrasse Nr. 28,
Tel. 58. Postfach 263.

Kerkovius, Gebr., Sünderstr. 28.
Klinklau, Th., Karlsstr. 7.
Kommerz-Verein, Marstallst.12.
Konsumver. d. Angest. d. R.-O. E., Suworowstr. 28.
Konsumver., Ehst., kl. Lagerstr. 22.
Konsumver. „Klints", Hapsaler Str. 12.
Konsumver., Thorensberger, Grenzst. 1.
Konsumver. „Pamats", Lagerstr. 61, Petersb. Ch. 104 u. Wilnasche Str. 18.
Konsumver., Russischer, Suworowstr. 32.
Konsumver. „Spolem", Dünamündesche Str. 44.
Kopelowitsch, J. B., Steinstr. 20.
Koppel, Gebr., Neustr. 23.
Kotschugow, A., Suworowstr.39
Krischban, A., Gartenstr. 4.
Kruglow, M. S., Alex.-Str. 83.
Krutelew, G. J., Dorp. Str.34
Kugakowitz, J. J., Witebsker Str. 39.
Lappin, H., Wallstr. 14.
Laschkow, G. G., Neustr. 37.
Leontjew, N., Moskauerstr.134.
Lewitas, B., Marstallst. 30.
Lifschütz, M., Moskauer Str. 29.
Lipkes, J., Alexanderstr. 113.
Löwinsohn, S., Herrenstr. 32.
Lubotzki, E., Mosk. Str. 42.
Lukstin, Ernst, Dorpaterstr. 14.
Lunn, R., Karlsstr. 23.
„Mars", Ges. d. Kolonialw.-Händler, Herrenst. 25.
Majul, O., Dorpater Str. 35.
Mentzendorff, Aug., Sünderstr. 18.
— & Co., J. A., Kaufstr. 5.

Elektrische Beleuchtungskörper u. Installation. Bowlen, Etageren, Tafel- u. Wandschmuck. Lampen jeder Art. Kaffeemaschinen, Konservengläser. Schreibgarnitur. **F. Chertek**

J. A. Mentzendorff & Co
Gegründet im Jahre 1800.
Kaufstrasse 5—7.
Telefon 189. Postfach 385.

Miljon, M., Dorp. Str. 4.
Mitrewitz, J., Suworowst. 5.
Mühlmann, J. L. & Söhne, Marstallstr. 21.
Nahrun, F., Gertrudstr. 64.
Nubian, J., Alexanderst. 28.
Okunew, Nik. A., Alexanderstr. 102.
Okunew u. Sahm, kl. Münstereistr. 3.
Ossekin, W. J., Schloßstr. 21.
Otlägow, P. A., Suworowstr. 43 u. Marienstr. 48.
Paul, J., Moskauer Str. 143.
Peters, P. H., Kalkstr. 38.
Platow, N. M., Lagerstr. 58.
Polit, J., Altonaer St. 35.
Preede, J. A., Schiffsstr. 16.
Purin, E., Elisabethstr. 22.
Radsin, A. M., Elisabethstr. 10
Rauska, Wold., Marienstr. 9.
Reissner, H., Kaisergartenstr. 10
Remnew, J. M., Blumenstr. 2 und Moskauer St. 30
Roslap, P. J., 2. Weidend. 1.
Rothberg, W., Goldingerst. 17.
Rothmann, E., Alexanderstr. 12.
Sablowsky, J. M., Suworowstr. 52.
Scheinin, A. Sch., Herrenst. 30a
Schellenberg, A., Paulucci-str. 18.
Schnore & Co., Bremerstr. 13.
Seemel, M., Herrenstr. 31.
Serf, M., Steinstr. 25.
Snetkow, A. K., Suworowstr. 14.
Stepanow, A., Alexanderstr. 114
Streiff, Gebr., Marstallstr. 6.
Sußmann, B. M., Mosk. St. 102
Sußmann, H., Herrenst. 30.
Swipste, J., Alexanderst. 23.
Taube, J., Duntenh. St. 7.
Taurin, J. F., Schlock. Str. 12a
Thalberg, A., Dünam. Str. 32
Topunow, P., Karlsst. 7.
Treimann, F., Kalnez. Str. 4.
Tupikow, K. F., Ecke Kalk- u. Wallstr.
Filiale: Alexanderst. 29.
Uppit, Karl, Alexisstr. 1.
Utechin, J. A., Jakobsstr. 24.
Vajen & Co., Wilh., Schmiedestr. 18.
Weglien, Fr., Elisabethstr. 33.
Woitkewitz u. Ko., Sünderstr. 25.
Worm, Ed., Schaalpforte 57 u. Nikolaistr. 25.
Zirul, J., Revalerstr. 88.

Kolonialwaren u. Drogen en gros.

A. W. Döllen
Pauluccistrasse 17,
Tel. 617. Postfach 83.

Kompositions-Wäsche.

O. Bieberger & Co., Sandstrasse 7, Tel. 1475.

Kommissions-Geschäfte.

(Sieh auch Agentur und Kommission.)

Kniep & Werner
Spedition und Zollklarirung.
Riga, Elisabethstrasse 33.
Telefone 840 und 2751.
Reval, Baltischport, Petersburg, Odessa, Moskau, Riga, Windau, Wirballen, Tscheljabinsk.
Hch. Jung, Inhaber: Kniep & Werner, Eydtkuhnen.

Kniep & Werner, Elisabethstr. 33

Konditoreien.

* bedeutet Amtsmeister.

Berg, J., Marienstr. 28a.
Cimbura, J., Marienstr. 9 u. Königsstr. 6.
Freymann, Ed., Elisabethstr. 13
Freymann, J., Alexanderst. 1.
Freymann, J., Elisabethstr. 10
Freymann, J., Romanowstr. 1.
Gorodetzki, Br., Suworowstr. 8.
Grunwald, H. (mit Café), Nikolaistr. 17.
Jakubetz (Börsenkaffee), Sandstr. 11.
Kalt, Jos., Alexanderstr. 38.
Krewitz, B., Elisabethst. 77.
Kröpsch, A. (mit Café), Scheunenstr. 30.
Kuse, W., Sprenkstr. 16, Marienstr. 8a u. 56.
Kvaca, J. P., Gertrudstr. 56.
Laß, M., Pauluccistr. 1.
*Laupmann, W. (mit Café), Weberstr. 18.
Lüdeke, E., Marienstr. 4a, Sprenkstr. 2 u. 32.
Maisohn und Rauska (mit Kaffee), Suworowstr. 14.
Matejko, W., (mit Café), Alexanderstr. 51.
Plocek, Z., (mit Café), Weberstr. 9.
Pluhme, Alex. (Konditorei „Central"), Alexanderstr. 17.
Radin, J., Lagerstr. 47.
Reimann, F., Suworowst. 2.
*Reiner, G. Th. (mit Café), Sünderstr. 4, Filiale: Kalkstr. 6.
Rössner, G., Alexanderstr. 37.
Schulz, E. (mit Café), Kalnezeemsche St. 7a.
Sokolowski, F., kl. Schmiedestr. 20.
Vogel, Alb., Alexanderstr. 90.
Woita, O., Basteiboulev. 8, Marienstr. 78.

Konditoreibedarfsartikel.

E. Jacobsohn
Mühlenstr. 92, ☎ 5119.
Sämtliche Artikel der Konditoreibranche.

Konfektion.

(Sieh auch Kleiderhandlungen.)

a. Damengarderobe.
(Sieh auch Schneiderinnen und Putzmacherinnen.)

Rigascher Amts-Schneidermeister
Hermann Behring,
Atelier für
Damengarderobe.
Spezialität: Reitkleider.
Schlossstr. 17, Telefon 3745.

Behring, H., Schloßstr. 17.
Blaséwitz, Julius, Kalkstr. 10.
Blaséwitz, M., Basteiboul. 8.
Brand, O., Scheunenstr. 6.
„Empire", Kamen & Lasar, Kalkst. 12.

Aktien-Gesellschaft
Moritz Feitelberg,
En gros. En détail.
Riga,
Sünderstr. 6, Tel. 379.
Libau,
Kornstrasse.

Friedmann, B., Suworowstr. 14
Heiblig, Hugo, Basteiboul. 9a.
Jacobsohn, Const., Sandstr. 20.

Frl. Thea Kohnert,
Robes,
Schulenstr. 4, W. 17
parterre.

Krohn, Ewald, Neustr. 20.
Lubelski, St., Kalkstr. 27.
Lutz, Geschw., Pauluccistr. 7 W 13
„Pariser Chik", Weberstr. 1.

Pariser Chic
Damen-Konfektion
und Wäsche.
Weberstrasse Nr. 1.

Popp, K., Nikolaist. 17.
Seemel, G., kl. Königsstr. 17.
Taitz u. Scheer, Theaterboulevard 10.
Temko, Kalkstr. 8.
Weinberg, M., Sünderstr. 2.
Zuckermann, H., Kalkstr. 5.

b. Herrengarderobe.
(Sieh auch Schneider.)

Babin, S., Marienstr. 13.
Ballod, Otto, Neustr. 25.
Bammuner, S. G., Alexanderstr. 18.
Brisk & Groß, Wallstr. 20.
Evermann, W., Scheunenst. 26
Faßkessel & Müntmann, Alexanderboul. 2a.

Ferling u. Ko., A., Scheunenstr. 16.
Fuhrmann, M., Alexanderstr. 70
Gelhaar, J., Wallstr. 33.
Giese & Haserkamp, Weberstr. 17
Groß, H., Theaterboul. 2.
— J., Kalkstr. 1.
Hansen, R., Kalkstr. 29.
Heinrichsen, Aug., Basteipl. 8, ☎ 587. Herrenkleider nach Maß. Tuchlager.
Liebesmann, G., Thronfolgerboul. 11.
Machmonik, M., Kalkstr. 22.

A. Misinbart,
Theaterboul. 4. — Tel. 280

Nelson, A., Alexanderstr. 2.
Neuberg, Sch., Alexanderstr. 108
Orolowitz, L., Alexanderstr. 112
Riemer, M., Neustr. 21.
Simon u. Pladde, kl. Königsstr. 17.
Sissas, J., Alexanderstr. 2.
Wentenberg, K., Marienstr. 13

c. Kindergarderobe.

Friedmann, Königsstr. 14.
Ganzko, B., Kalkstr. 30.
Gilewitsch, Ch., Theaterstr. 14
Holländer, J., Wallstr. 33.
Kasparson, A., Marienst. 51.
Neumann, J., Marienstr. 35.
Ressmann, P. F., Königsstr. 9.
Schmering, R., Elisabethstr. 85a
Schneider, R., Königsstr. 12.
Ziegler, R., Scharrenstr. 19.

Konfektfabriken und Handlungen.

(Sieh auch Konditoreien.)

Basdeki, Nik., Mosk. St. 24
Blickhan u. Robinson, Alexanderstr. 4 u. Kalkstr. 18.
Bormann, Georges, Marstallstr. 11.
Chordas, J., Marienst. 10b.
Gakkit & Gossios, Mosk. St. 77.
Goegginger, L. W., Kaufst. 1.
Harff, H., Alexanderboul. 1.
Judin, Gebr., Mühlenstr. 70 und Herrenstr. 21.
Landrin, G., Alexanderb. 3.
Mankos, N., Eliasst. 5.
Mignon, Pauluccistr. 2.
Montwillo, K., Gertrudst. 12.
„Omega", A. Scheinin, Herrenst. 33.
Riegert, Th., Kalkstr. 18 und Jungfernst. 1.
Scheinesson, S. N., Suworowstr. 18.
Schiemann, L., Sprenkst. 34b.
Schwait, B., Thronfolg.-B. 25.
Upeneek, A. (Georges Bormann), Marstallstr. 11.
Woita, O., Basteiboul. 8 und Marienstr. 78.

Konserven-Büchsen.

F. Chertek
Inhaber: Forstmann & Spunde,
Kaufstr. 12.
Telefon Nr. 1768.

F. Chertek Kaufstrasse 12. Inhaber: Forstmann & Spunde. reiches Lager in: Kristall, Porzellan, Fayence, Skulpturen, Alfenide, Kron-, Arm- und Wandleuchtern.

J. Jaksch & Co.,
Schaalstr. Nr. 11.
Schiller-Büchsen (Glas) und andere Systeme.

Konserven-Fabriken.
(Sieh auch Fischkonserven.)

Arenstein, J. M., Sprenkstr. 27
Balk, H., Bäckereistr. 8.
Bargisen, E., Sprenkstr. 26.
Blumfeldt, E. R., Nikolaistr. 56.
Danielsen & Ko., A. D., Sprenkstr. 24.
Demant, S., Ritterstr. 75.
Goegginger, L. W., verlängerte Ritterstr., an der Nikolaistr.

A. A. Huik
Karolinenstrasse 36,
Telefon 2870.
Spezialität: Fischkonserven.

Krausp, Art., Schiffsstr. 19.
Lepate, A., Swirgsdenholm.
Lukullus, Alexanderst. 182.

Lucullus
Alexanderstrasse 182.
Telefon-Anschluss Nr. 3727.

Aktiengesellschaft
Lankowsky & Liccop,
Mitau.
Tintenfabrik, Konservenfabrik.
Rigascher Vertreter:
Karl Beckmann,
Marstallstr. 24, Telefon 2588

Mekkis, P. J., Alexanderstr. 151.
Moritz & Ko., E., kl. Milchstr. 10.

C. V. Mortensen,
Fisch-, Fleisch- und Gemüse-Conserven.
Fabrik mit Dampfbetrieb, Dorpater Str. 74/76.

Mortensen, C. V., Dorpater Str. 76.
Niehoff, Ferd., Sprenkstr. 31.
Osolin, W., Salwen. Str. 59a.
Rohl, Karl, Gertrudstr. 103.
Saffi, M., Schiffsstr. 12.

Торг. знакъ и этикеть утверждены отдѣломъ промышленности
Арнольдъ Зеренсенъ
Ревель

Arnold Sörensen
Reval.
Riga: Albertstraße 9, W. 1.
Telefon 6210.
Revaler Killo.
Nur echt mit obiger Fabrikmarke

Konsumvereine.
(Sieh auch Kolonialw.-Hdlgn. und Landesprodukte).

C.-V. der Landwirthe in Libau, Domplatz 2.
C.-V. der Angestellten der Oreler Bahn, Suworowstr. 28.
Livländisches Consumgeschäft „Selbsthilfe", 2. Weidend. 1

Oekonomische Gesellschaft
Lettischer Landwirte
Verwalt. u. Zentralniederl.: Riga, Königsstr. 29.
Telefon 1379.
— 35 Filialen. —

Rigasche Ges. d. Milchwirte, Suworowstr. 24/26, Tel. 2805.
Rig. landw. Zentralver., Mühlenst. 68.
Russ. Konsumverein, Suworowstr. 32.
Thorensberger C.-V., Grenzstr.

Kontobücherfabriken.

Danziger, H., Weberstr. 12.
Lyra, Aug., Mosk. Str. 11.

Kontormöbel.

A. W. Döllen
Pauluccistrasse 17,
Tel. 617. Postfach 83.
Amerikanische Schreibtische, Amerikanische Pulte, Korrespondenz-, Akten- und Bücherschränke etc. etc.

Aktiengesellschaft
J. Block
Rigaer Niederlage
Rehtmeyer & Strauch
Sandstr. 30, Tel. 4804.
Original amerikanische Kontormöbel.

Kontrol-Kassen.

Handels- & Industrieges.
T. J. Hagen
Sandstr. 23, Tel. 4994, Postfach 955.

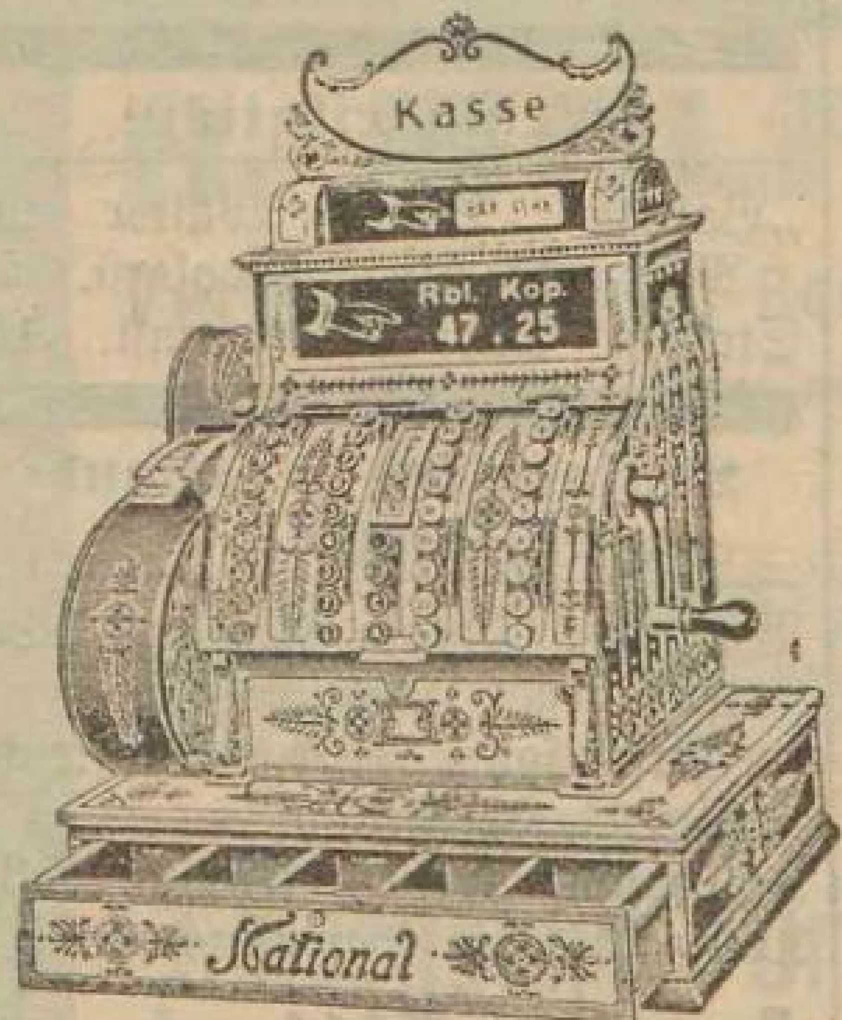

National-Registrier-Kassen
Ueber eine Million Stück im Gebrauche. Unentbehrlich für jeden Geschäftsmann.
Kassen für Ladengeschäfte.
Spezialkassen für Kontore.

Kopirpressenfabrik.

Th. Bartuschewitz,
Alexanderstr. 167.
Eisengiesserei für schmiedbaren und Maschinen-Guss, Copirpressen und Eisengusswaaren-Fabrik.

Bartuschewitz, Th., Alexanderstr. 167.

Korbmacher.

Ernstson, A., Scheunenst. 16.
Haack, K., Mühlenstr. 23.
Krysinski, St., Nikolaistr. 21.
Ostrouchow, Dmitr., Moskauer Str. 91.
v. Podrez, A., Alexanderst. 23
Sonn, Heinr., Schmiedestr. 3, u. kl. Schmiedestr. 19.
Witol, J., Lagerstr. 58.

Korkenfabriken.

Grünberg, D. u. A., Popowstr. 7.

C. W. Hesse,
Korkenfabrik,
Ernestinenstrasse Nr. 6.
Telefon 473.

Hesse, C. W., Ernestinenstr. 6.
Kriegsmann, A., Korkenfabrik, A.-G., Romanowstr. 87.
Orkin, Ad., Bickern. Str. 1.
„Promyschlennik", A.-G., Popowstr. 7.

A. G. Sengbusch & Co.,
Korkenfabrik,
Ritterstrasse Nr. 11.

Korsettfabriken und -Handlungen.

Martha Anton,
Corsetfabrik,
Theater-Boulevard № 8.
Telefon 5086.

Anton, Martha, Theaterboul. 8.
Aschkinasi, L., Schmiedestr. 3.
Awot, E., Sandst. 1.
Behrmann, Th., Marienstr. 10b
Behrmann, S., Marstallst. 20.

W. Brockhausen & Co.,
Corsetfabrik,
Scheunenstrasse 16.

Bowlen, Etageren, Tafel- u. Wandschmuck
Elektrische Beleuchtungskörper u. Installation
Kaffeemaschinen, Konservengläser
Lampen jeder Art. Schreibgarnitur.
F. Chertek

Brockhausen & Co., W., Scheunenstr. 16.
„Irene“, J. Nogaler, Kalkstr. 15.
Kron, M., Scheunenstr. 5 und Herrenstr. 28.
Kron, Sarah, Sandst. 4.
Nogaler, E., Sünderstr. 1.
Ohs, G., Alexanderst. 23.
Otwar, E., Alexanderst. 44.
Schilling, M. u. A., Theaterstr. 9.
Schukajew, K., kl. Jungfernstr. 5.
Winkler, A., Alexanderstr. 30.

Kranbau.

Aug. Spielberg & Co.,
Riga.
Fabrik für Eisenkonstruktionen und Schmiedearbeiten.
Abteilung: **Kranbau.**

Kravatten-Fabrik.

John F. Amende
Bischofsstrasse 3
Telefon 3754.
Gegründet 1882.

Kreidefabriken.

Müller & Co., Herm., Fockenhof. Str. 16.
Böhm, Paul, Theaterboul. 11.

Kreidemühlen-Einrichtungen.

Vogel & Paulson, Thronfolgerboul. 31, Postfach 585, ☎ 351 und 6851.

Kristallwaren.

F. Chertek
Inhaber: Forstmann & Spunde, Kaufstr. 12.
Telefon Nr. 1768.
Baccarat, St. Lambert usw.

J. Jaksch & Co.,
Schaalstr. Nr. 11.

Kronleuchter-Fabrik.

Purweet & Anschmidt
Matthäistr. 101, ☎ 4512.
Postfach 999.
Sieh Register Seite 16.

Küchen-Einrichtungen.

(Sieh auch Haus- u. Küchengeräte.)

J. Jaksch & Co.,
Schaalstr. 11.

Kühlhausbetrieb.

Gebr. Baerselmann, A.-G., Mühlenstr. 9.
Marshall, Sidney J., Andreasholm.

Kürschner.

(Sieh auch Pelzwaarenhandlg.)

Jochelzik, A., Pferdestr. 21.
Reding, L., Scharrenstr. 18.
Schiebuhr, H., Scharrenst. 8.

Kunstdünger.

Oekonomische Gesellschaft
Lettischer Landwirte
Verwalt. u. Zentralniederl.: Riga, Königsstr. 29.
Telefon 1379.
— 35 Filialen. —

Kunstgewerbliche Gegenstände.

F. Chertek
Inhaber: Forstmann & Spunde, Kaufstr. 12.
Telefon Nr. 1768.

Görke, E., Marstallstr. 2.
Holländer & Friedländer, Wallstr. 31.

J. Jaksch & Co.,
Schaalstr. 11,
stetiger Eingang von Neuheiten aus Deutschland, Frankreich, Oesterreich, Italien, England, China, Japan etc.

C. M. Schmidt, Karlsstr. 33, ☎ 1663.

Kunsttischler.

Adolf Schultze & Co.
Kommanditgesellschaft.
Fabrik:
Schreyenbusch, Atlas- oder Birkenhöfsche Str. 2, Tel. 2398.
Stadtgeschäft:
Schloss-Strasse 25, Telefon 133.
Postfach 1017.

Kupferschmiede.

* bedeutet Amtsmeister.

Bange, M., Charlottenstr. 32.
*Blenck, M., Bischofsstr. 8.
Glück, N. M., Münstereistr. 6.

K. Karp
Mechanische Werkstatt, Metall- und Eisengiesserei, Rujensche Str. 2, Tel. 4958.

Kneis, K., Romanowstr. 47.
Lau, E., Romanowstr. 48.

Wm. Minuth,
Gertrudstr. Nr. 28. Tel. 332.

W. F. Petersohn,
Inhaber:
A. Winkhardt & E. Streng.
Münzstr. 6, Tel. 370.

Petersohn, W. F., Münzst. 6.
*Schwenn, J. E., Königsstr. 14.
Weinberg, H., Bickern. Str. 1.
Wilhelmsen u. Ko., Romanowstr. 104.

Kupfer- und Messing-Waren.

Wm. Minuth,
Gertrudstr. Nr. 28. Tel. 332.

Mitschke, Joh., Herrenstr. 11.

W. F. Petersohn,
Inhaber:
A. Winkhardt & E. Streng.
Münzstr. 6, Tel. 370.

Popow, Gebr., Sünderstr. 35.
— Pawel S., Marienstr. 19.
Redlich, J., Kalkstr. 2.
Schwenn, J. E., Königsstr. 14.

Kurzwaren.

Sieh Galanterie-Waren.

Kuvertfabriken.

Lyra, Aug., Mosk. Str. 11.
Ruetz, Rich., Küterstr. 4.

Kwaßfabrikation.

„Baltika“, Leonid Walter und Marz Bersin, Revalerst. 79.
Steffen, M., Peterholmst. 16.

Lackfabriken u. -Handlungen.

Bergholz, Theod. (Oellack), Petersburger Chaussee 26.
v. Girgensohn, Georg, Bauskesche Str., „Helenenhof“.
Hosiasson, Gebr., Königstr. 32.
Koch, J. E., Kurmanowst. 5.

August Ritterberg
Ritterstr. 57, Tel. 613.

Russisch-Baltische Lackfabrik
Wilhelm Hjordt
Riga,
Thorensberg,
Alte Mitauer Str. 27.
Telephon 484.

Wilner, L., Emmastr. 25.

Lampenhandlungen.

Atsleg, E., Alexanderstr. 60.
Berkowitsch, H., Mosk. Str. 44.
Brandt, S. B., kl. Newast. 12.
Butkewitsch, J., Alexanderstr. 114.
Chatkewitsch, A. G., Sandst. 24.

F. Chertek
Inhaber: Forstmann & Spunde, Kaufstr. 12.
Telefon Nr. 1768.

Fain, B., Marstallst. 7.
Finger, D., Dorpater Str. 42.
Hartmann, C. G., Königsstr. 17.
Herzmark, J. B., Alexanderstr. 120.
Hurwitz, S., Neustr. 12.

Vorm. **Höflinger**
Grosse Neustr. 12, Tel. 526
jegl. Artikel für Elektrisch, Petroleum, Spiritus u. Gas.

J. Jaksch & Co.,
Schaalstr. 11,
jeglicher Art Beleuchtungskörper für Petroleum, Kerzen u. elektr. Licht.

Janson & Co.
Marienstr. 28a, Ecke Romanowstraße.
☎ 5502.

Janson & Ko., Marienstr. 28a.
Katz, L., Dorpater Str. 21.

F. Chertek Kaufstrasse 12. Inhaber: Forstmann & Spunde
reiches Lager in: Kristall, Porzellan, Fayence, Skulpturen, Alfenide, Kron-, Arm- und Wandleuchtern.

Kirschbaum, H., Lagerst. 7a.
Kluga & Erwald, Dorpaterstr. 14

„Lux"
Aktien-Gesellschaft.
Fabrik und Verwaltung:
Kalnezeemsche Straße 40,
☎ 2799.
Magazin: Kalkstr. 5.
☎ 2654.

Mattisohn, J. N., Suworowstr. 11.
Missiuro, St., Kalkstr. 31.
Muschke, J. E., Lampenfabrik: Schlocksche Str. 82, Niederl.: Dorpater Str. 18.
Sapugo, Jak., Marienstr. 10a.
Sapugo, L., Alexanderstr. 79.
Schpakowski, J. B., Marienstr. 58.
Taurin & Ko., Alex., Königsstr. 35.
Trofimow, J. M. Herrenstr. 10
Tschitske, J., Wallstr. 18.

Lampenschirme, seidene.

F. Chertek
Inhaber: Forstmann & Spunde,
Kaufstr. 12.
Telefon Nr. 1768.

Landesprodukte.

Baltische Landwirtsch. Genossenschaft, Plettenbergstr. 5, ☎ 2060. Sieh Register auf Seite 16 dieses Adreßbuches.
Eigenmann, A., Turmstr. 7.
Fient, H. G., kl. Schloßst. 5.
Konsumver. d. Landwirte, Domplatz.
Kriegsmann & Co., A., Arsenalstr. 7.
Lewin, M. S., Sadownikowstr. 13.
Malcolm & Co., Alexanderstr. 24
Raskin, H., Packhausst. 5.
Rig. Landwirtsch. Zentralverein, Mühlenstr. 68,
Rigasche Ges. d. Milchwirte, Suworowstr. 24/26, ☎ 2805.
Seedin, B., Newastr. 26.
„Selbsthilfe", 2. Weidend. 1.
Sellmer, A., Wallstr. 23.
Wolff, L. A., Marienst. 24.
Zinn, Ph., Pauluccistr. 7.

Landwirtsch. Maschinen.
(Sieh auch Maschinenhandlgn.)

Aull, Heinr., Margarethenstr. 4,
O. Bieberger & Co., Sandstrasse 7, Tel. 1475.

Teodors Birkmans
Anglu originalee
„Lister" separatoru u. femkopibas maschinu
weetneeks
Gertrudes eelâ Nr. 56,
Tel. 66-26.

Baltische Landwirtschaftl. Genossenschaft
Plettenbergstrasse 5, Telefon 2060.
Sieh Register auf Seite 16 dieses Adressbuches.

Gesellschaft „Consum"
am Rig. Landwirtschaftlichen Centralvereine.
Riga, Mühlenstr. 68, Tel. 4304.
Lokomobilen, Motore,
Mahlgänge „Titan"
Separatore und andere landwirtschaftl. Maschinen und Bedarfsartikel.
An der Gesellschaft beteiligen sich gegen 90 Landw. Vereine.

Russisch-Schwedische
Handels- u. Industrie-Gesellschaft.
Riga, Grosse Sandstr. 28/30. Tel. 4823.
Filialen in Moskau und Tscheljabinsk.
Schwedische: Separatoren „Globe" und „Tiptop"
Milchgeschirr „Olofström", Milchsiebe „Rossija",
Landwirtschaftliche Maschinen und Geräte „Westeräs",
Schaufeln, Heugabeln etc. etc.

Silfverhjelm & Ullgren
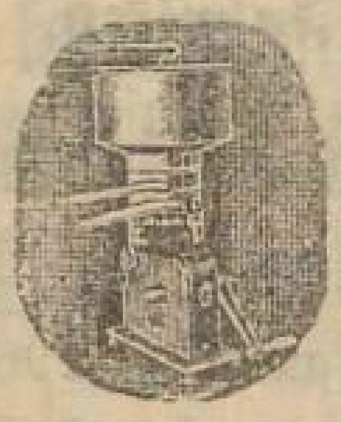
Fabrik-Niederlagen
Schwedischer landw. Maschinen.
I. Weidendamm Nr. 11.
Telefon 5264.

R. WOLF, Magdeburg-Buckau (Deutschland).
Vertretung Riga: Romanowstr. 35, Tel. 933.
Postfach 418.

Sattdampf- und Patent-
Heissdampf-Dreschsätze Wolf
Neuestes vollkommenstes System.

Braun, J. M., Kojenholmsche Str. 12.
Consumverein der Landwirthe, Neustr. 2.
Freidowitsch, F., Brückenstr. 28.
Herskind, J. A., Palaisst. 3.
International Harvester Comp. of America, Ecke Antonien- u. Ziegelstr.
Kowarski, H. Ch., Alexanderstr. 137.
„Kultivator", Schloßstr. 18.
Martinsohn, S., Dorp. Str. 16.

W. Meslin,
Riga, Reval.
General-Vertreter von
Marshall Sons & Co.,
Gainsborough,
für Liv-, Ehst- und Kurland.
Lokomobilen.
Dampf-Dreschmaschinen.
Riga:
Theaterboulevard 8, 1 Treppe.
Tel. 982, Postfach 575.
Speicher: Rote Ambarren 61.

Meslin, W., Theaterboul. 8.
Oekon. Ges. Lettischer Landwirte, Königsstr. 29.

Oekonomische Gesellschaft
Lettischer Landwirte
Verwalt. u. Zentralniederl.:
Riga, Königsstr. 29.
Telefon 1379.
— 35 Filialen. —

Meyer & Co., Ferd., Königsstr. 32.
Rasewski, P. F., Pet. Ch. 66a.
Rigasche Ges. d. Milchwirte, Suworowstr. 24/26, ☎ 2805.
Russ.-Schwed. Handels- und Industriegef., Sandstr. 30.
„Selbsthilfe", 2. Weidend. 1,
Serff, Meyer, Steinstr. 25.
Vogel & Paulson, Thronfolgerboul. 31, Postfach 585, ☎ 351 und 6851.

Ed. Zehder
Karlsstrasse 11
Telefon 104.

Zehder, Ed., Karlsstr. 11.

Leder-Agentur.

Ingenieur
Friedrich Krauss
Sandstr. 26. Tel. 5489.
Chevreaux & Cabretta
d. Oesterr. Amerik. Lederwerke
Rud. Löw Beer, Wien.

Lederappretur.

August Ritterberg
Ritterstr. 57, Tel. 613.

Elektrische Beleuchtungskörper u. Installation. Bowlen, Etageren, Tafel- u. Wandschmuck. Lampen jeder Art. Kaffeemaschinen, Konservengläser Schreibgarnitur. **F. Chertek**

Lederfabriken.

Amerikan.-Baltische Lederwerke, Mühlgr., Kontor: Küterstr. 1.
Blumenthal, J. H., Moskauer Str. 124.
Dennerlein, Georg, Bickernsche Str. 78.
Dolgow, St. J., Säulenstr. 89.
Gersoni, M., Bauskesche Str. 68.
Kielstein, H., Charlottenstr. 58.
Nebel, K., Hospitalstr. 43.
Prüffert, Jul., Dampfbootstr. 1.
Salomonsohn, L. S., Bickernsche Str. 88.
Steinberg, Gebr., Pet. Ch. 116.
Wallenstein & Löwensohn, Unionstr. 69.

Aktien-Gesellschaft der vereinigten Lederwerke
Oscar Wildenberg
Riga und Arensburg.
Lederfabrik in Riga-Thorensberg:
Bauskesche Str. 10—12
Telefon 952.
Telefon der Direktion 6552.

A.-G. der vereinigten Lederwerke Oskar Wildenberg in Riga und Arensburg, Bauskesche St. 12.
Winisch, A., Kurmanowstr. 24.
Zietemann & Co., Louis, Duntenhofsche Str. 11.

Lederfärberei.

Freymann, J., Altonaer Str. 7.

Leder-Handlungen.

(sieh auch Zunahtmacher und Schuhwaren).

Adamaitis, J., Lagerstr. 61.
Alichanow, W. S., Kalkstr. 11.
Andron, B., Dorpater Str. 34
Atlas, Susm., Schwimmst. 10.
J. S. Bagg & H. Fein, Schmiedestr. 66.
Behrsin, J., Steinst. 18.

Hugo Bergfeldt & Ed. Donath
kleine Sünderstr. 1,
Telefon 5635. Postfach 701.
Lederhandlung.

Hugo Bergfeldt & Ed. Donath, kl. Sünderst. 1.
Berner, Abel, Herrenstr. 28.
— Behr, Schwimmstr. 18.
— J., Sünderstr. 22.
Blumenthal, J. H., Münstereistr. 11.
Bowtowitsch, St., Mit. Ch. 29
Brode, J., Kunststr. 1.
Cahn, S. M., Schwimmstr. 26
Chasanowski, M. M., Karlsstr. 19.
Danin, E., kl. Münstereistr. 5.
Friede, D., Steinstr. 14.
Göschel, Jul., Weberst. 8.
Hirschfeldt, S., kl. Schwimmstr. 4.
Josse, H., Schwimmstr. 22.
Josse, J., Zaunstr. 1.
Jstorik, K., Steinstr. 13.
Judelowitz, Ed., Kämmereistr. 12
Juschkow, A., Kämmereistr. 16.
Kahan, J. A., Schwimmstr. 5
Katz, M., Moskauer Str. 64.
Katz, W., Alexanderstr. 116.
Keckstadt, A., Dünab. St. 7.
Knuß, E., Dorpater Str. 28.
Kremer, G., Schreyenb. 1, 23.
Kssunin, K. F., vorm. F. M. Krutelew, Sünderst. 31.
Lahz & Freudenberg, Dorpater Str. 23.
Leepa, A., Dorpater Str. 32.
Lemchen, A., Sünderstr. 30.
Lewin, A., Schwimmstr. 21.
Löwenthal, E., Sadownikowstr. 28.
Lukstin, Ernst, Dorpaterstr. 14
Machelsohn, K., Marienstr. 72
Michalischki, Ch., Schwimmstr. 24
Nadsin, M., Steinstr. 9.
Nathansohn, R., Alexanderstr. 114.
Orschanski, Abr., Dorp. Str. 23.
Pittler, E., Alexanderstr. 97.
Prüffert, Karl, Weberstr. 8.
Rasba, F., Dorpater Str. 24.
Remigolski, Gebr., Schwimmstr. 32.
Repetschko, A. K., Weißenhöfsche St. 2.
Rings, A., Herrenstr. 28.
Rittoff, L., Kämmereist. 4.
Rubzow & Ko., A. S., Kämmereistr. 9.
Russ.-Balt. Lederwerke, Ed. R. Lange, kl. Schloßst. 3.
Ryshik, F., Lagerstr. 1.
Sack, S., Moskauer Str. 33.
Salnikow, L., Suworowstr. 28.
Schapiro, B., Romanowstr. 7.
Schmulowitz, J., Schwimmstr. 30
Skalski, K., Alexanderstr. 116.
Slutzkin, J., Altstadt 17.
Sudsin, M. P., Dorpater Str. 1 und 12.
Suttermann, N., Suworowstr. 114.
Taube, J., Duntenhöf. St. 7
Thalrose, A., Herrenstr. 24.
„Treugolnik", Russian-American India Rubber Co., Filiale Riga, Altstadt 12.
Wockensuß, W., Schmiedestr. 66.

Lederwaren-Handlungen.

Arens, J., Kalnezeem. Str. 1.
Arenstamm, S., Scheunenstr. 31.
Balter, B., Turgenjewst. 15.
Blumberg, N., Kalkstr. 38.
Bychowsky & Ko., Kaufstr. 24.
Dreispul, H., Marstallstr. 18.
Drey, A., Jakobsstr. 16a.
Elkan, B., Marienstr. 5.
Feitelberg, Moritz, A.-G., Sünderstr. 6.

C. Goerke
Marstallstr. 2, Tel. 1403.
Filiale:
Alexanderstr. 23, Tel. 2603.

Freymann, J., Dorpaterstr. 4.
Jannait, F., Königsstr. 20.
Lyra, Aug., Kaufstr. 3.
Maximow, F. J., Kaufst. 4.
Parthum, J., Königsstr. 13.
Prüffert, Karl, Weberstr. 8.
Rudowitsch, J., Weberstr. 15.
Schiemann, G., Pferdestr. 17.
Swihgsne, K., Mühlenstr. 101.
Thalrose, A., Herrenstr. 24.
Wainer, J., Marstallstr. 26.
Wannag, M., Alexanderstr. 21.

Leihbibliotheken.

Dietzmann, E., Scheunenstr. 11.
Hartmann, Max (F. Faltin), Kalnezeemsche Str. 8.
Jwanow, J., Elisabethstr. 77.
Pillin, P., Grenzstr. 2a.
Purpeter, A., Zaunstr. 1.
Schneider, vorm. Zimmermann, Pferdestr. 24.
Städt. Volksbücherei und Lesehalle, Gertrudstr. 19 und Rancksdamm 1.
Treikin, F., Thronfolgerb. 25.
Walther u. Rapp, Theaterstr. 9

Leihkassen.

Graupner, Karl, Theaterstr. 12
Rig. Stadt-Lombard, Kalkstr. 9 und Schlocksche Str. 2.

Leinenwaren-Fabriken.

Baltische Leinen-Manufaktur-Kompagnie, Fabrik: Kischinewsche Str. 6, Niederlage: Herrenstr. 22.
Göschel, Ed., Alexanderstr. 196.

Leisten.

(Sieh Schuhleisten, Goldleisten, Bilderrahmen, Vergolder)

Lichte.

a) Fabriken.

Brieger, H. A., Säulenstr. 10.
Kirstein, C. B., Schiffsstr. 8.

b) Handlungen.

Brieger, H. A., Kalkstr. 1.
Kirstein, C. B., Schiffsstr. 8, Schaalstr. 2, Scharrenstr. 14.
Miller u. Ko., W., Brauerstr. 7
Petrinin, D. (Wachslichte), Dünaburger Str. 6.

Lichtpausen und -Papier.

Hettmann, Joh. F., Gertrudstr. 44, ☎ 6240.

Joh. F. Hettmann
RIGA, Gertrudstr. 44, Tel. 6240 und Odessa.
Fabrik technischer Papiere und Reproduktions-Anstalt für jede Art von Bau- und technischen Zeichnungen, Plänen u. s. w.
Paus- u. Lichtpaus-Papiere und Leinen.
Zeichen und Profil-Papier und Leinen in Rollen und Bogen.
Technische Instrumente und Reiszeuge.
Elektrische, pneumatische und Federdruck-Lichtpaus-Apparate.

Kalhof (G. Schiller), Romanowstr. 58.
Niepken, G., Suworowstr. 30.
Snot, K., Mühlenstr. 84.

Lift-Umwehrungen.

C. M. Schmidt, Karlsstr. 33, ☎ 1663.

Linoleum-Fabriken und -Handlungen.

Bergbohm, A., („Prowodnik"), Scheunenstr. 13.
Bodslaff, Oskar, Kalkstr. 25.
Seelig, E., Sünderstr. 1, Wallstr. 9, Scheunenstr. 7.
Smorgonski, P. A., Marienstr. 4a.
Ges. d. Zarsko-Sseloer Tapetenfabr. A. Utonin, Theaterb. 8.
Wicander & Larson, Sandst. 4

Wicander & Larson
Act.-Ges. für Korkindustrie
Libau.
Linoleum und Lincrusta in grösster Auswahl.
Fabrikniederlage
Riga, Sandstrasse 4.

Linoleum- u. Lincrustafabriken-Einrichtungen.

Vogel & Paulson, Thronfolgerboul. 31, Postfach 585, ☎ 351 und 6851.

Likör-Fabriken.

Balk, Karl, Mosk. Str. 90.
Hübner, Jul., Neustr. 33.
Jäger u. Ko., Sünderstr. 30.
Scholz & Schneider, vorm. H. P. Schwabe, Rathausplatz 7.
Akt.-Gesellsch. A. Wolfschmidt, 1. Weidendamm 25.

Lithographien.

(S. Buch- u. Steindruckereien.)

Lokomobilen.

(Sieh auch Maschinen-Handlg.)

O. Bieberger & Co., Sandstrasse 7, Tel. 1475.

F. Chertek Kaufstrasse 12. Inhaber: Forstmann & Spunde reiches Lager in: Kristall, Porzellan, Fayence, Skulpturen, Alfenide, Kron-, Arm- und Wandleuchtern.

Jährl. Fabrikation 2000 Lokomobilen.

Heinrich **LANZ,** MOSKAU, Mjasnitzkaja Nr. 1.

Fabrik in Mannheim (Deutschland).

PATENT HEISSDAMPF

LOKOMOBILEN

mit Ventilsteuerung System Lentz.

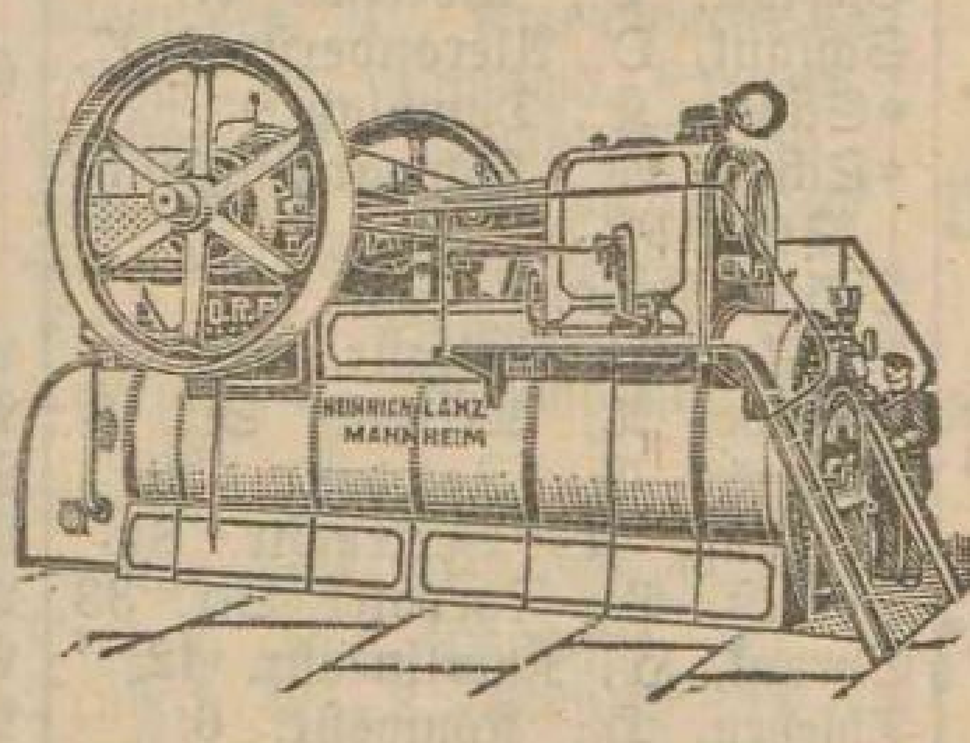

Einfachster, wirtschaftlichster, betriebssicherster Motor der Gegenwart.

AUSFÜHRUNG von 10—1000 EFF. PS.

Bevollmächtigter des Rigaer Bezirks:
Hch. L. SCHÖNFELD, Riga, Alexanderstr. 12, Telefon 13-50.
Telegramm-Adresse: „Kraftmotor — Riga".

Gesamtfabrikation 30000 Lokomob.

R. WOLF, Magdeburg-Buckau (Deutschland).

Vertretung Riga: Romanowstr. 35, Tel. 933.
Postfach 418.

Fahrbare u. feststehende
Heissdampf-Lokomobilen
mit ventilloser Präzisions-Steuerung.

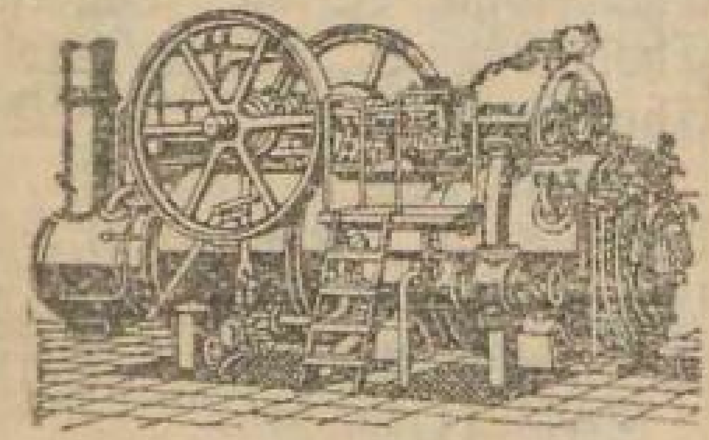

Bauart Wolf von 10—800 PS.
Vorteilhafteste Kraftquelle für alle industriellen und landwirtschaftl. Betriebe.

August Harloff, Ing., Newastr. 24, ☎ 2316. General-Vertreter f. Rußland d. Firma Ernst Foerster & Co., in Magdeburg.

Ferd. Meyer & Co.
Kontor: Königsstr. 32, Tel. 536.
Fabrik: Kalnezeemsche Str. 36, Tel. 751.

Arthur Koppel, Akt.-Ges., Basteiboul. 11, ☎ 103.

W. Meslin,
Riga, Reval.
General-Vertreter von
Marshall Sons & Co.,
Gainsborough,
für Liv-, Ehst- und Kurland.
Lokomobilen.
Dampf-Dreschmaschinen.
Riga:
Theaterboulevard 8, 1 Treppe.
Tel. 982, Postfach 575.
Speicher: Rote Ambarren 61.

Meslin, W., Theaterboul. 8.

Oekonomische Gesellschaft Lettischer Landwirte
Verwalt. u. Zentralniederl.: Riga, Königsstr. 29. Telefon 1379.
— 35 Filialen. —

Ed. Zehder
Karlsstrasse 11
Telefon 104.

Zehder, Ed., Karlsstr. 11.

Luftheizungen.

O. Bieberger & Co., Sandstrasse 7, Tel. 1475.

Lumpenhandlungen.

Katz, Sch. G., Mosk. Str. 22.
Rabinowitsch, J., 1. Weidendamm 11.
Wolpert, J., Eliasst. 8.
Zucker, A., Sprenkstr. 46.

Mahlmühlen.

Maschinenfabrik Karl Deider
Alexanderstr. 2, Tel. 6727.

Majolica.

F. Chertek
Inhaber: Forstmann & Spunde, Kaufstr. 12.
Telefon Nr. 1768.

J. Jaksch & Co.,
Schaalstr. 11.

Makkaroni-Fabriken.

Dubrowicz, M. A., Kühleweins Graben 1.
Lewitas, B., Katharinenst. 20.
Starr & Co, Marienmühlenstr. 26. Kontor: Schwarzhäupterstr. 4.

Maler.

* bedeutet Amtsmeister.

*Alsleben, A., Golding. Str. 2a.
Amolin, H., Georgenstr. 5.
Andersohn, P., Gertrudstr. 83.
Balod-Sebold, J., Revalerstr. 94
*Baunis, J., Ritterstr. 6.
*Benefeldt, H., Suworowstr. 2.
Biedel, A., Peitaust. 4.
Draumann, H., Schulenstr. 4.
*Düsing, H. A., Malerstr. 10.

H. A. Düsing
Amtsmalermeister
Malerstr. 10, Tel. 2448.

Fehler, R., kl. Sandstr. 11.
Freygang, Ad., Mühlenstr. 40.
de Fries, Königsst. 21.
— Frdr., Matthäistr. 52a.
Fuhrmann, O., Pet. Ch. 119.
Gahle, E., Kirchenstr. 45.
Gläser, M., Parkstr. 3.
Grünmann, Sch., Mühlenstr. 84
Gubihn, J., Pauluccistr. 19.
v. Hartmann, A., Schwalbenstr. 4.
Heiserricker, A., Romanowst. 36.
*Henssler, O., Kirchenstr. 35.

Alfred Jacobson,
Maler
Kirchenstr. 43, Tel. 971.

*Jacobson, Alfr., Kirchenst. 43
Janikum, J., Alexanderst. 77.
*Jansohn, Rud., Marthast. 7.
Kalnin, J., Sternstr. 1.
Irbe, P., Ritterst. 41.
Kaptein, J., Wenden. Str. 3.
*Karlunow, W., Mühlenstr. 67.

Elektrische Beleuchtungskörper u. Installation — Bowlen, Etageren, Tafel- u. Wandschmuck — **Lampen jeder Art.** Kaffeemaschinen, Konservengläser, Schreibgarnitur. **F. Chertek**

2 Goldene und 2 Silberne Medaillen mit Ehrendiplom.

Kurau & Passil

Inhaber: **Adolf Freygang**

Atelier für dekorative Malerei.

Uebernahme sämtlicher Malerarbeiten bis zu den einfachsten.
Spezialität: Saal- und Kirchenmalerei, Theater-Malerei, Reliefmalerei nach eigenen Entwürfen.

Mühlenstr. 40, Ecke Lazarettstr. **Telefon 1374.**

4 goldene und 2 silberne Medaill. für dek. Malereien.

Ludwig Karnewal

Amts **Maler** meister.

Tel. 3019

Karlsstrasse Nr. 19.
Schmiedestr. Nr. 74.

*Karnewal, L., Karlsstr. 19.
Klawin, J., Sprenkst. 4.
*Kleinberg, E., Lagerstr. 33.
Kohl, J., Revaler Str. 76.
*Kojlowitky, F, Sadownikow-str. 18.
Koslowsti, K., Suworowst. 42
*Kojlowitky, N., Pferdestr. 21.

Kronberg, G., Popowstr. 3.
Kundert, O., Alexanderstr. 34.
Lange, J., Industriestr. 3b.
Leekney, F. A., Wallstr. 22a.
Lichmann, Sch., Schmiedestr. 15
*Lihzkrasting, J., Marienstr. 13
— Pet., Marienstr. 1.
Linde, K. Lagerstr. 38.
Lißmann, K., Elisabethstr. 10a

Rudolf Peterson,

Wallstrasse 22a.

Rigaer
Jubiläums-Ausstellung 1901

2 gold. Medaillen.

Dekorations-Malerei.

Telefon 1383.

Inh.: Friedr. Alfr. Leekney.

Heinrich Siecke

Akademischer Maler

Rig. Jubiläums-Ausst. 1901: Zwei silb. Med. m. Ehrendiplom.

Newastr. 10, Tel. 3781.

Atelier f. dekorat. Malerei, Ausschmückung v. Wohnungen, Festräumen, Schlössern Kirchen usw.
Entwürfe von Möbeln und Innen-Dekorationen.
Buchschmuck,
Ex Libris,
Wappen,
Entwürfe und Ausführung von Theater-Dekorationen u. allen ins kunstgewerbliche Gebiet gehörenden Arbeiten.

Lütkemeyer, Ludw. (Dekoration.), Suworowstr. 92.
Masit, R., Revaler Str. 92.
Mikelsohn, J., Mosk. St. 221
*Neujahr, Jul., kl. Neustr. 4.
*Petersohn, Fr., Ritterst. 74.
Petersohn, J., Alexanderstr. 107
*Pulkowsky, P., kl. Königsstr. 13
Ribojad, J., Sprenkstr. 16a.
Rittmann, A., Elisabethstr. 10a.
Rose, R. W., kl. Schloßstr. 17.
*Rosit, Ed., Alexanderstr. 17.
*Rubloff, Jw., kl. Königsstr. 4.
Rudsit, J., Gertrudstr. 109.
Sandersohn, C., kl. Sandst. 8.
Sarak, A., Säulenstr. 86.
Scheibel, O., Albertstr. 9.
Schigul, O. Alexanderstr. 107.
*Schley, K., Domplatz 9.
*Schuck, W., Schwartzenhöffsche Str. 15.
Sekfel, Felliner Str. 1.
*Siecke, H., Newastr. 10.
Skumbe, A., Weißenh. Str. 2.
Slaweet, G., Jakobsstr 30.
Sperling, A., Gertrudstr. 84.
Sprukst, P., Dorpater Str. 33
Sprunk, H., Karolinenstr. 42.
Thießen, H., Königsstr. 6.
Traumann, J., Friedensstr. 35.
*Turtschinowitz, A., Königsstr. 47
Wehjin, G., Romanowstr. 16.
*Weiß, Th., Herrenstr. 20.
*Weißberg, W., Schmiedestr. 34.
Wimbe, A., Helenenstr. 15.
*Windberg, E., Marienstr. 28.

Karl P. Winter

Amtsmalermeister.

Schüler der Königlichen Kunstschule zu Berlin.

Marstallstrasse Nr. 8,

Telefon 2682.

Winter, K., Marstallstr. 8.
Zeelau, Th., Duntenh. St. 34
Zirul, K., Ritterstr. 73.

Manufakturwaren.

a) en gros.

Angelbeck & Co., W., kl. Münzstr. 12.
Arnholdt & Marcuse, Sünderstr. 30.
Brüggemann, H., Gildst.-Str. 4.
Burchard, J., Altstadt 19.
Eickert, W., Pferdestr. 25.
Fielitz, E., Palaisstr. 3.
Hielle & Dittrich, Rathhauspl. 3.
Hofmann, J., kl. Schmiedestr. 16
Holm & Co., A.-G., kl. Lagerstr. 6 und Schaalstr. 13.
Hosiasson, Gebr., Königsstr. 32
Akt.-Ges. der Zitz-Manufaktur Albert Hübner in Moskau, Kalkstr. 1.
Ilgezeem. Wollweberei, Jakobsstr. 30.
Itzigsohn und Sohn, A. J., Schwimmstr. 13.
Konschin, N. N., A.-G., Sünderstr. 12.

Ed. Lehdebohm
kleine Schmiedestr. 18,
Telefon 3807.

Lewit, Gebr., Karlsstr. 27.
Lobeck, R., Herrenstr. 2.
Lorch & Co., C., Jungfernstr. 3.
Martinsohn, J., Sünderst. 24.
Oberg, Paul, Pferdestr. 25.
Rukeyser, J. & H., Münzstr. 6.
A.-G. „Textil", Weißenhofsche Str. 3—7.
Ges. d. Zintenhofer Tuchmanuf. vorm. Wöhrmann & Sohn, Suworowstr. 14.

b) en détail.

Alberling, E., Alexanderstr. 79.
Alschwang, Gebr., Kalkst. 16.
Aronsohn, B., Herrenstr. 26.
Austrin, Louis, Herrenstr. 6.
Babus, L., Mosk. Str. 27.
Barantschik, J., Sprenkstr. 24
Baum u. Ko., J., kl. Schmiedestr. 10.
Baumgart, J., Herrenst. 33.
Becker, A., Brückenstr. 12.
Bergmann, B., Sünderstr. 37.
Berkin, S., Mosk. Str. 19.
Berkowitz, H. N., Mit. Str. 29.
Berkowitz & Mulner, Alexanderstr. 114.
Berner, A. D., Dorpaterst. 36
Berner, J. W., Marienstr. 8a
Blaséwitz, Jul., Kalkstr. 10.
Blisik, Jan, Grenzst. 1.
Blumberg, M., Sprenkstr. 34a
Bolotin, Gebr., Marienstr. 15.
Braßholz, A., Dorpater Str. 18.
Braude, A., Alexanderstr. 113.
Cahn, Jak., Marstallstr. 7.
Chait, F. J., Marienstr. 13.
Chawesohn, J. M., Lagerstr. 63
Chodakow, B., Mosk. Str. 197
Chodsheinatow, M. J., Scheunenstr. 11.
Chomse, R., Kaufstr. 6.
Cohn, S., Petersb. Ch. 129.
Dannenhirsch, Ch., Dorpater Str. 41.
Dannenhirsch, J., Marienstr. 41
Davidsohn, E., Mosk. Str. 93.
Dawidow, N., Suworowstr. 14
Dschengel, O., Sünderstr. 20.
Dubowitzky, J., Mosk. Str. 23.
Dunse & Wilhelms, Suworowstr. 26.
Eiche, Leop., Kämmereistr. 6.
Eitelberg, R., Herrenstr. 24.
Elbeck, S., Scheunenstr. 12.
Ertack, H., Sprenkstr. 34c.
Feitelberg, Moritz, A.-G., Sünderstr. 6.
Feldhuhn, R., Marienst. 60.
Feldmann, M., Alexanderst. 112
Franzke, K., Alexanderstr. 79.
Friedberg, S., Herrenstr. 30.
Friedland, J. A., Moskauer Str. 27.
Friedmann, J. E., Weberstr. 13
Gelhaar, J., Wallstr. 33
Gerasimow & Krause, Herrenstr. 4.

F. Chertek Kaufstrasse **12.** Inhaber: Forstmann & Spunde. **reiches Lager in: Kristall, Porzellan, Fayence, Skulpturen, Alfenide, Kron-, Arm- und Wandleuchtern.**

Goldberg, S., Asylstr. 33.
Goldstein u. Masur, Weberstr. 14.
Gorfunkel, S., kl. Petrikirchenstr. 1.
Gottlieb, B. S., Herrenstr. 15.
Gottlieb, L., Alexanderstr. 33
Grajewski, F., Karlsst. 13.
Grauding, Gebr., Kalkstr. 17.
Grüntuch, A., Lagerstr. 9.
Grüntuch, Dina, Moskauer Str. 105.
Heiblig, H., Basteiboul. 9a.
Heinrichsen, A., Basteib. 8.
Helfand, A., Sprenkstr. 34.
Hirschberg, F., Neustr. 35.
Hirschowitz, H., Weißenh. St. 2.
Hirschowitz, M., H., Dünamündesche Str. 46.
Holm & Co., A.-G., Schaalstr. 13.
Hotz, B., Alexanderstr. 69.
Huttner, J. D., Mosk. Str. 91
Huttner, Sch., Mosk. Str. 105
Jacobsohn, A. J., Wallstr. 24.
Jacobsohn, E., Sandstr. 20.
Jakowitsch, K., Weberst. 8.
Jannsohn, M., Mit. Ch. 14.
Jlgezeemer Wollweberei, Kaufstr. 2.
Joffe, S., Marienstr. 36.
Israelsohn, Ph., Sünderstr. 26
Kahn, M. E., Königsstr. 32.
Kahn, Sch., Alexanderstr. 106.
Kahn, B., Münzstr. 14.
Kahn, W., Marienstr. 36.
Kainin, J., Schreyenbusch 1, 6.
Kaluino, Kas., Marienstr. 19.
Kaluino, Stan., Kurische Str. 1
Kaplan & Schwarz, Dorpater Str. 21.
Katz, B., Marienst. 13.
Kaufmann, H. S., Schwimmstr. 24.
Kauke, J., Sandst. 1.
Kerkovius, Ernst, Kalkstr. 32.
Konrad, J., Mitauer Ch. 27
Krimm, M., Mosk. Str. 178.
Kurmann, Ch., Königsst. 37.
Lange, J. H., Herrenstr. 26.
Lapidus, Ch., Mosk. Str. 110.
Lauwa, J., Dorpater Str. 33
Lewin, H., Sprenkst. 23a.
Lewin, L., Mühlenstr. 120.
Lewit, Gebr., Karlsstr. 27.
Lewit, R., Moskauer Str. 101.
Lewy, Sch. K., Konv. z. h. Geist 7.
Lifschütz, M., Sadownikowstr. 13
Mahlits, J., Sprenkst. 75.
Morosow & Söhne, Wikul, Kalkstr. 30.
Muschat, J. Ch., Suworowstr. 7.
Neumann, E., Apothekerstr. 38.
Olissow, M. P., Schaalstr. 7.
Oppenheim, D., Altstadt 8.
Ossipow, J. J., Herrenstr. 18.
Pecker, H., Nahöffsche Str. 2.
Plato, G., Wolmar. Str. 35.
Porogowd, J. N., Schmiedestr. 56.
Potapow, P. M., Kalkstr. 31.
Preedit, J. K., Schreyenb. 1, 23
Rapoport, J., Sünderstr. 9.
Reichais, J., alte Mit. Str. 56a
Rosenberg, A., kl. Lagerstr. 30
Rubinstein, G., Mosk. St. 129
Rubinstein, H., Mosk. Str. 193
Rumpe, Pietsch, P., Weberstr. 17.
Salla, P., Schreyenbusch 3, 17
Salomonsohn, J., Rathhauspl. 1
Schapiro, J., Schmiedestr. 55.
Scharkow, A., Romanowstr. 118
Schawlow, A., Schaalstr. 5.
Scheuber, G., Scheunenstr. 9.
Schneider, H. D., Marienstr. 13.
Schumacher, M., Mühlenstr. 109
Schweinik, A., Mosk. Str. 83
Seskowitsch, J., Lagerstr. 61.
Simsohn, Max, Herrenstr. 23
Skuja, G., Alexanderstr. 96.
Slehde, K., Matthäistr. 64a.
Steinberg, D., Alexanderstr. 64
Stengel, K., Dünamd. Str. 48.
Stoljar, S., Dünab. Str. 56.
Strautneek, J., Schlock. Str. 27
Swoboda, R., Lagerstr. 61.
Taube, E., Suworowstr. 62.
Teitesak, A., Alexanderstr. 69 u. 87.
Tillner, R., Sünderstr. 32 u. Marienstr. 31.
Trubeck, M., Dampfstr. 33.
Trubeck, R., kl. Münzstr. 14.
Walkarei, J., Sprenkstr. 2.
Weinberg, W., Mosk. Str. 142b
Weinreich, B., Sünderstr. 25.
Wildauer, A., Alexanderstr. 84.
Wildauer, A., Sandstr. 12.
Wilde, E., Sünderstr. 13.
Woronzow, L. N., Kalkstr. 38
Wulffsohn, A. M., Sünderstr. 22
Zinnemann, J., Herrenstr. 5.

Marmor.

A. Volz,
Bildhauer,
Nikolaistrasse 31, Tel. 931.

Maschinen.

a) Fabriken.

„Atlas", E. Zepp, Atlasstr. 5.
Aull, H., Margarethenstr. 4.
Deider, K., Gassenhof.

J. Eltermann
Schiffswerft, Maschinenfabrik
Kessel- und Ankerschmiede
Fabrik:
Poderaa, Telefon 2118.
Stadtkontor:
Industriestr. 1c, W. 1.
Tel. 2319.

August Harloff, Ing.
Fabrik für Sägewerks- und
Holzbearbeitungsmaschinen
Hauptkontor:
Newastrasse 24. Telefon 2316.
Fabriken:
1. Riga, Waffenstrasse 5.
2. „ Poremba,
Station Sawiercie der Wien-Warschauer Bahn.

Eltermann, J., Poderaa.
Feil, K. A., Marienstr. 78.
Akt.-Ges. vorm. Felser & Co., Alexanderstr. 184.
Maschinenbau-Akt.-Ges. vorm. Gebr. Klein, Rumpenhof. Str.
Arthur Koppel, Akt.-Ges., Basteiboul. 11, ⊶ 103.
Lange & Sohn, A.-G., Schiffsstr. 44.

Maschinenbau-Aktiengesellschaft
R. H. Mantel
Dünamündsche Str. 35.
Telefon 7.

Mantel, R. H., Akt.-Ges., Dünamündesche Str. 35.

Ferd. Meyer & Co.,
Gr. gold. Med., Petersb. 1909.
Gold. Medaille, Riga 1901.
Silb. Medaille, Riga 1901.
Silb. Medaille, Doblen 1877.
Gr. silb. Med., Dwinsk 1903.
Kontor:
Königsstr. 32, Tel 536.
Fabrik:
Kalnezeemsche Str. 36,
Telefon 751.
Haltestelle der elektrischen Strassenbahn

Wm. Minuth,
Gertrudstr. Nr. 28. Tel. 332.

„Motor", Sassenhof.
Oschalin & Ko., Alexanderstr. 151.
Ostwald, G. G., kl. Lagerstr. 35
Waggon- u. Maschinenbaufabrik „Phönix", Petersb. Ch. 14.

G. Pirwitz & Co.,
Petersburger Chaussée 1.
gegründet 1877.
Telefon 244.

Aktien-Gesellschaft der Maschinenfabrik, Eisengiesserei u. Kesselschm.
Richard Pohle,
1. Weidendamm 17/19,

Rode, Karl Fr., Karolinenstr. 1
Rosenkranz & Co., P. H., 2. Weidendamm 11.
Schmidt & Söhne, K. W., Krusenhofsche Str. 2b.

Gesellschaft
zur Fabrikation von Holzbearbeitungs-Maschinen
„Stella"
Wold. Pitzken & Co.
Matthäistrasse 78.
Tel. 819, Postfach 526.

Strauch & Krumin, Friedrichsholmsches Ufer 1.

Strauch & Kruming,
Friedrichsholmsches Ufer 1/2.
Maschinenfabrik, Schiffswerft und Ankerschmiede.
Telefon 392.

Zepp, Ed., Grabenstr. 36.

b) Handlungen.

Blankemann & Lange, Königsstr. 21.
Borchert, R. H., Münzstr. 9.
Doflein & Otto, Brauerstr. 2.
Frisk & Co., G. Dittmar Nachf., Jakobsstr. 20.
Grause, K., Karlsstr. 17.
Harloff, Aug., Ingen., Newastr. 24.
Herskind, J. A., Palaisstr. 3.
Höflinger, sen., M., Bremerstr. 11.

Otto Keller
Theaterboul. 6, Telefon 2699

Heinr. Lanz, Mannheim,
Größte Lokomobilfabrik des Kontinents.
Bevollmächtigter für die Ostseeprovinzen
Hch. L. Schoenfeld, Riga,
Alexanderstr. 12. ⊶ 1350.
Tel.-Adr.: Kraftmotor, Riga.

Leo Lebedow
Altstadt 19, Telefon 916.

Langensiepen u. Ko., A.-G., Königsstr. 32.
Meslin, W., Theaterboul. 8.

Elektrische Bowlen, Etageren, Tafel- u. Wandschmuck Beleuchtungskörper u. Installation
Lampen jeder Art. Kaffeemaschinen, Konservengläser Schreibgarnitur.
F. Chertek

Hugo Hermann Meyer,
RIGA.
Gegründet 1873.

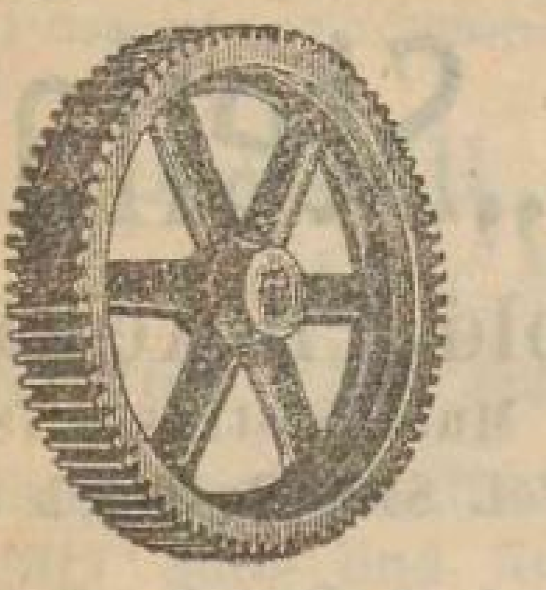

Maschinen
und
technische Artikel
ohne Ausnahme jeder Art.

Meyer & Co., Ferd., Königsstr. 32.
Müller, Ulrich, Johannisstr. 3.
Oekonomische Gesellschaft für Handel und Gewerbe, Riga, Königsstr. 28. Telefon 5291.
Ostberg, H. G. (Swalin), Alexanderstr. 13.
Rigasche Ges. d. Milchwirte, Suworowstr. 24/26, ☎ 2805.
Gustav Schwarz & Co., Marstallstr. 9, ☎ 2468.
Silfverhjelm & Ullgren, 1. Weidendamm 11.
Vogel & Paulson, Thronfolgerboul. 31, Postfach 585, ☎ 351 und 6851.

A. Wisniewski,
Maschinenhandlung,
Theaterboul. 11. — Tel. 1126.

Zehder, Ed., Karlsstr. 11.

Maschinen- u. Hobelmesser.

Keller, Otto, Theaterboul. 6, ☎ 2699.

Massöre u. Massösen.

a) Massöre.

Bergmann, J., Hospitalstr. 27.
Bittenbinder, Fr., Fuhrmannsstr. 2.
Chait, Abr., Weberstr. 6.
v. Etholen, G., Schulenstr. 25, ☎ 4242.
Freitag, Osk., Malerstr. 4.
Gebhardt, A., Marienstr. 57.
Geides, J., Elisabethstr. 10.
Grahm, A., Elisabethstr. 2.
Heldt, Th., Neustr. 5W3.
Hendrikanski, M., Suworowstr. 39.
Jahnekaln, Pet., Münzstr. 9.
Jambitzki, G., Pauluccistr. 6.
Kohlhase, K., Friedensstr. 8.
Korkowski, Ferd., Gertrudst. 46.
Legsdin, H., Gertrudstr. 14.
Pfahl, H., Nikolaistr. 64.
Rosenberg, F., Dorp. St. 65
Schwartz, Rud., Elisabethstr. 10
Thilo, O., Dr., Romanowstr. 13.
Ullmann, J., Wallstr. 24.
Umblia, K., Dünamünd. Str. 18
Winsarai, J., Pauluccistr. 19.
Zeplith, J., Schulenstr. 7.
Zucker, Andr., Marienstr. 39.

b) Massösen.

Albert, A., Nikolaistr. 61.
Albing, L., Sprenkstr. 5.
Augustowski, M., Lagerstr. 11.
Bachmann, A., Weberstr. 6.
Baumann, M., Mühlenstr. 73.
Bekler, Theoph., Säulenstr. 107
Blumenthal, F., Suworowstr. 17
Brigge, M., Romanowstr. 64.
Duhdum, K., Alexanderstr. 36.
Enders, M., Alexanderst. 11.
v. Etholen, Hilda, Mühlenstr. 34a.
Gersdorff, Lina, Suworowstr. 14.
Harboe, M., Elisabethstr. 17.
Hartmann, M., Romanowstr. 64
Hennig, O., Mühlenstr. 34a.
Hesse, Ida, Kalnez. Str. 20.
Kretschmann, K., Schmiedestr. 16
Kretschmer, J., Scheunenstr. 3.
Maurach, E., kl. Jungfernstr. 3
Maurach, H., Kirchenstr. 43.
Meyer, E., Alexanderst. 50.
Perepetschkin, M., Suworowstr. 70.
Peterson, A., Revaler St. 18
Peterson, M., Romanowstr. 66
v. Radetzky, Berta, Nikolaistr. 6W21.
Reimers, Julia, kl. Newastr. 12.
— L., Gertrudstr. 42.
Schilf, L., Romanowstr. 60.
Schreiner, L., Kirchenstr. 4a.
Sedow, M., Reimersst. 1.
Sidelski, Ida, Dorpaterstr. 7.
Sillmann, M., Friedensstr. 47
Smuschkowitsch, M., Kramerstr. 8.
Sokolow, T., Sprenkstr. 13.
Spohnberg, K., Kalnez. Str. 22.
Sprinz, A., Karolinenstr. 17.
Teichmann, Erna, Arsenalstr. 3.
Trautmann, Ch., Sünderstr. 23.
Treymann, E., Kirchenstr. 43.
Vogel-Apsit, H., Brückenst. 16.
Waldenburg, N., Dorpaterstr. 26
Wichmann, D., Johannisst. 3
Winck, E., Artilleriestr. 40W21
Witas-Rhode, E., Schulenstr. 14
Wittkowski, N., Basteiboul. 4.
Wonifatow, E., Marstallstr. 32.
Woszyn, E., Alexanderstr. 13.

Materialwaren.

(Sieh Kolonialwaren.)

Matten-Handlungen.

Atlas, S., Smolensker Str. 14.
Dolgizer, F., Smolensker Str. 13
Eiche, M., Dünamarkt 7.
Jljon u. Kalning, Parkstr. 4.
Uschin, N. N., Weberstr. 1.

Maurermeister.

* bedeutet Amtsmeister.

*Albert, J., Adlerstr. 1.
*Bahn, W., Matthäistr. 14.
*Bartsch, Rob., Popowstr. 9.
*Berg, Heinr., 2. Weidend. 3.
Birkmann, Gert, Adlerstr. 20.
Bürger, F., Kandauer Str. 19a
*Dulckeit, W., Säulenstr. 45.
*Grundstein, H., Rabenst. 2.
*Jürgensohn, E., Marienstr. 95
*Kalnin, E., Ritterst. 73a.
Kastrowski, J., Säulenstr. 64.
*Kergalw, Ch., Mühlenstr. 41.
*Köche, M., Walksche Str. 4.
Kraumann, P., Matthäistr. 59.
Kriger, Nik., Marienstr. 48.
Martowski, J., Bärenstr. 8.
*Neuburg, L., Alexanderstr. 4.
*Radsing, P., Adlerstr. 2a.
*Rauthe, E., Kathol. Str. 1.
*Salke, F., Revaler Str. 60.
Sasiht, Ed., Suworowstr. 104.
*Schilling, W, Schwarzenhöfsche Str. 7.
*Schnabowitz, K., Revalerst. 82
*Schuck, Adalb., Hilfsstr. 6.
*Schulz, Ch., Schreyenb. 2, 22
Sehje, K., Pernauer Str. 25.
*Sprost, F., Matthäistr. 30.
Waltenberg, G., Labor.-Str. 31.

Mechanische Werkstätten.

(Sieh auch Schlossereien)

Andersohn, M., Mühlenstr. 79.
Ballod, K. O., Gertrudstr. 44.
Balt. Elektrotechn. Werkstätte, Ritterstr. 19, ☎ 2305.
Batschkin, Ad., Trinitatisstr. 24
Becker, L., Schmiedest. 55.
Berg, Gebr., kl. Lubahn. St. 3
Bersin, A., Gertrudstr. 54.
„Brasil", Moritz Freysinger, Schlocksche Str. 28.
Bukse & Ko., J. D., Alexanderstr. 152.
Damberg, J., Marienstr. 56.
Dambrese, Fr., Marienstr. 110.
Dellmann, A., Säulenstr. 88.
Eppinger, G. R., Karlsstr. 9.
Feil, K., Marienstr. 78.
Feitelsohn, J., Romanowstr. 76
Feldberg, F., Sprenkstr. 57.
Feldmann, C. W., Stegstr. 5.
Forup, Jak., Gertrudstr. 87.
Freysinger, Moritz, „Brasil", Schlocksche Str. 28.
„Galwano", Ingeniörstr. 1.
Ginsburg, S., Romanowstr. 18
Goodmann, Ch., Wallst. 43.
Hamann, E., Romanowstr. 14.
Hermann, A., Elisabethstr. 11.
Horn, Gebr., Parkstr. 1a.
Jachowitz, A., Marienstr. 24.
Jansohn, L. H., Schiffsstr. 14.
Jwanow, J., Gertrudst. 48.
Kariton, A., Simonstr. 8.
Karp, K. G., Rujen. Str. 2.
Kramer, J., Wendensche Str. 9.
Kurmann, E., kl. Schmiedestr. 3
Kurtzing, Otto, kl. Münzstr. 13
Lahz, A., Marienstr. 7.
Leepin, W., Sandstr. 34.
Ligger, A. O., Elisabethstr. 10a
Lindenberg, A., Waggonst. 5.
Loh, J., Mühlenstr. 84.
Marowski, Fr., Mosk. Str. 150
Martinkus, A., Mit. Ch. 24.
Martinsohn, S., Dorp. Str. 16
Martinson, O., Albertstr. 1.
Masing, A., kl. Sandstr. 1.
Müller, H., Matthäist. 40.
Muischel, M., Matthäistr. 86.
Oschalin, G., Alexanderst. 151.
Osolneek, P., Alexanderst. 28.
Pfusischtschew, W. J., Bikkernsche Str. 9.
Raasche, Paul, Elisabethstr. 69.
Radionow, T., Grodn. Str. 12.
Rode, K. F., Karolinenstr. 1.
Roßbandt, J., Sandstr. 9.
Rudolph, E., Schmiedestr. 59.
Rutometow, W., Nikolaist. 38.
Ruth, W., Herrenstr. 25.
Ruttakas, M., Weberstr. 20.
Saufais, K., Mosk. Str. 109.
Sauserd, K., Steinstr. 15.
Schlegel, W., Schlocksche Str. 8
Schulz, Ed., Wenden. Str. 8.
Schwarzbach, K., Bäckereistr. 10.
Semen, J., Alexanderst. 91.
Sipol, K., Albertstr. 2a.
Smirnow, A., Polotzkerstr. 13.
Spiridonow, W., Pleskodahl. Str. 10.
Sprattler, R., Suworowstr. 4.
Steinert, H., Schmiedestr. 50.
Strauß, H., Karolinenstr. 42.
Sutta, K., Alexanderstr. 36.
Swaigsne, J., Newastr. 10.
Tkatschew, E., kl. Bergstr. 9.
Unglaube, Otto, Gertrudstr. 37.
Waares, J., Marienstr. 96.
Walter, W., Säulenstr. 74.
Wenotowitsch, T., Riesingstr. 7.
Werschkanski, G., Palisadenst. 5
Wihkel, J., Dünam. St. 52.
Wolfram, K., Schreyenb. 1,26a
Zilewitz & Sleser, Mosk. St. 61

Mehlhandlungen.

Akzin, M. H., Kaufhof 32.
Bagg, M., Altonaer Str. 9.
Bankewitz, N., Peterholmstr. 5.
Behrsin, P., Gertrudstr. 68.

R. H. Borchert,
Münzstrasse 9,
Telephon 667.

Borchert, R. H., Münzstr. 9.
Boruchson, M., Matthäist. 4.
Boruchson, P., Alexanderstr. 153
Feigelmann, S., Säulenstr. 87
Freymann, J., Alexanderstr. 74
Gussew, J. W., kl. Neustr. 5
Gutmann, H., Marstallstr. 25.
Hirschowitz, J., Mühlenstr. 115.
Holbreich, W. M., Romanowstr. 76.
Jonan, J., Gertrudstr. 125.
Kahn, M., Revaler Str. 31.
Kanter, L. Ch., Marstallstr. 34.
Kaplan, J. A., Mosk. Str. 24.
Kaukit, J., Ritterstr. 119.
Kibild, P., Wolmar. Str. 35.
Krause, M., Matthäist. 10.
Laschkow, G. G., Neustr. 37.
Laßmann, A., Steinst. 26.
Laski, J., Grabenstr. 5.
Laski, L., Steinstr. 7.
Laski, M., alte Mitauer Str. 50.
Leepin, J., Hospitalst. 2.

F. Chertek Kaufstrasse **12.** Inhaber: Forstmann & Spunde. **reiches Lager in: Kristall, Porzellan, Fayence, Skulpturen, Alfenide, Kron-, Arm- und Wandleuchtern.**

Leepin, K., Revaler Str. 89.
Lewitas, B., Marstallstr. 30.
Majurkewitsch, A., Pernauer Str. 23.
Nikitin, N. L., Eliasstr. 1.
Nollendorff, J., Rumpenhöfsche St. 27.
Rabinowitsch, Ch., Apotheker-str. 31.
Sarrin, J., Schreyenb. 1, 23.
Schamaitis, F., Gertrudstr. 125
Schapiro, J. L., Smolenskerst. 4
Schlesinger, S., Suworowstr. 8
Schmerling, G., Sadownikow-str. 26.
Schwager, J., kl. Münsterstr. 1
Seskul, R., Revaler St. 68.
Siltmann, E., Schreyenb. 1, 41
Stankiewicz, A., Sprenkstr. 47 u. Dünaburger Str. 12.
Sussmann, H., Herrenstr. 30.
Taurog, H., Suworowstr. 72.
Treumann, Ph., Sprenkstr. 56.
Vogel, J., Schwimmstr. 17.
Woloschinas, P., Palissaden-str. 21.

Messer-Fabriken.

„Fenia", Russ.-Schwed. Messerfabrik, Rodenpoiser Str. 67.

Rigaer Messerfabrik
E. Maussner
Dünamündesche Str. 29.
Telephon № 416.
Fabrikation von Tischmessern und Gabeln, Taschen-Federmessern und Scheeren, Fleischer-, Brot-, Küchen- u. Schuhmacher-Messern.
Hackmesser.

„Union", Jul. Beyer & Ko., Windauer Str. 52.

Messerschmiede.

* bedeutet Amtsmeister.

*Grempler, J. F., Schmiedestr. 28.
Hauck, Ernst, Scharrenstr. 25.
*Kause, R., Scheunenstr. 26a.
Marggraf, K., Herrenstr. 16 u. Romanowstr. 40.
Martinell, N. Ch., Neustr. 24.
Reuner, F. D., Marienstr. 1.

I. Solinger Hohlschleiferei,
Marienstr. 1.
Fr. D. Reuner.
Anfertigung u. Nachschleifen von Rasirmessern und sämtlichen Schneidewerkzeugen, sowie jeglichen chirurgischen Instrumenten. Uebernahme von Stanzarbeit. Anfertigung von Massen-Artikeln.

Messingwaren.

(Sieh Kupfer- und Messingwaren.)

Metalle.

Eugen Bernhardt, Thronfolgerb. 17, ☎ 702, Postfach 39.

Ingenieur
Friedrich Krauss,
Sandstr. 26, Tel. 5489.
Rübelbronzen.

Popow, Gebr., Sünderstr. 35.
Selkin, H. N., Dorpaterstr. 4.

Herm. Stieda,
Marstallstr. 24.

Vogel & Paulson, Thronfolgerboul. 31, Postfach 585, ☎ 351 und 6851.

A. Wisniewski,
Maschinenhandlung,
Theaterboul. 11. — Tel. 1126.

Wisniewski, A., Theaterb. 11.

Metallgießereien.

(Sieh auch Eisengießereien, Metallwaaren-Fabriken und Maschinenfabriken.)

Abramsohn, S., Ritterstr. 75.
Busch, Gebr., Bauskr. Str. 21b.
„Diana", M. Reisser, Helenenstr. 1.

G. R. Eppinger
Karlsstr. 9. ☎ 800
Technisches Bureau für Gas-, Wasser- und elektrische Anlagen.

Janson, L., Schiffsstr. 14.

K. Karp
Mechanische Werkstatt, Metall- und Eisengiesserei, Rujensche Str. 2, Tel. 4958.

Kramer & Söhne, L., Moskauer Str. 247.
Kuntze & Kärger, Elisabethstr. 6.
Magon, K., Matthäistr. 86.

Wm. Minuth,
Gertrudstr. Nr. 28. Tel. 332.

Muschke, J. E., Schlock. Str. 82.
„Sirius", Bickernsche Str. 46.
Tultschinski & Rabinowitsch, Helenenstr. 1.

Metall-Kapsel-Fabriken.

C. W. Hesse,
Metallkapsel-Fabrik,
Ernestinenstr. 6.
Telefon 473.

Hesse, C. W., Ernestinenstr. 6.
Rickert, F. Th., Allasche Str. 8.

Metall-Kapsel-Fabriken-Einrichtungen.

Vogel & Paulson, Thronfolgerboul. 31, Postfach 585, ☎ 351 und 6851.

Metallknöpfe.

Rakuschin u. Ko., Alexanderstr. 151.

Metall-Kränze.

J. Jaksch & Co.,
Schaalstrasse 11.

Metallsärge.

Fischer, Alex., Schützenstr. 6.
Kuntze & Kärger, Elisabethstr. 6.

Metallschläuche.

Russ. Metallschlauchfabrik, Petersburger Chaussee 29.

W. Wockenfuß,
Schmiedestr. 66, ☎ 990.
Vertreter der Russischen Metallschlauch-Fabrik

Metallwaren-Fabriken.

Birmann & Frank, Alexanderstr. 82.
Busch, Gebr., Bausk. Str. 21b.
Herminghaus und Voormann, Baldohnsche Str. 1.
Intze, Emil, Schlocksche Str. 37.
Kramer & Söhne, L., Moskauer Str. 247.
„Labor", Kalkstr. 30.

Wm. Minuth,
Gertrudstr. Nr. 28. Tel. 332.

Perelmann, R., Rom.-Str. 127.
„Grenadin", E. Rogal, Alexanderstr. 126.

C. M. Schmidt, Karlsstr. 33, ☎ 1663.

Milch-, Käse- u. Butter-Handlungen.

(Sieh Molkereiprodukte.)

Mineralöl.

(Sieh Oel u. Fett u. Petroleum.)

Eugen Bernhardt, Thronfolgerb. 17, ☎ 702, Postfach 39.
Russ.-Balt. Mineralölwerke, Kronenstr. 12.

Mineralöl-Raffinerie.

Oehlrich & Ko., A., Herrenstr. 2
Russ.-Balt. Mineralölwerke, Kronenstr. 12.

Mineral- u. Fruchtwasser.

E. Arnal Söhne.
Gegr. 1865. Viele Medaillen.
Riga Tel. 740, Mitau Tel. 284, Libau Tel. 232, Dubbeln Tel. 33.
Niederlagen: Riga Rathausplatz 3, Tel. 739, Bildetlingshof, Stationsstr. 1, Majorenhof, Johmenstr. 18, Tel. 50, Dubbeln, Karlsbaderstr 11, Schlock, Marktplatz. Kemmern, Grünstrasse **Vertreter** in allen Städten und gröss. Flecken d. Ostsee-Provinzen.

Arnal Söhne, E., Mühlenstr. 16
„Baltika", Walter & Bersin, Revaler Str. 79.
Eggendorff, Ed., Dünamündesche Str. 38.
Elsine, P. (Kronsniederl.), Alexanderstr. 6.
Friedenberg, Andr. Chr., Witebsker Str. 45.
Grünupp, J., Witebsk. Str. 39.
Hümüller, K., Säulenstr. 56.
Hümüller, W., Feldst. 2.
Kalnin, J., Rancksdamm 3.
Karp, K., Sprenkstr. 21.
Kozicki, A. A., Palissadenstr. 21
Krumin, O., Hospitalstr. 4.
Lukiewicz, E., Wenden. Str. 14
Milson, M., Dorpater Str. 4.
Murneek, J., Sternstr. 1.
Steffens, M., Peterh. Str. 16.
Wöhrmanns Park, Dorp. Str.
Zukur, J., Säulenst. 80.

Mode- und Putzwaren-Handlungen.

(Modistinnen sieh unter Schneiderinnen und Putzmacherinnen.)

Adum, M., Dünamünd. Str. 30
Amatneek, J., Alexanderstr. 121
Andersohn, A., Weberst. 13.
Anschewitz, Th., Weberstr. 18.
Arenstamm, F., Sprenkstr. 42.
Aronstamm, F., Marstallstr. 2.
Aukstolker, J., Sprenkstr. 7.
Awin, T., Alexanderstr. 113.
Banis, Fr., Alexanderstr. 98.
Barbs, C. A., Alexanderstr. 8.
Baron, M., Sprenkstr. 45.
Behrmann, H., Sünderstr. 1.
Berkowitz & Mulner, Alexanderstr. 114.
Bernstein, B., kl. Sünderstr. 2.
Bernhard, Selig, Johannisstr. 5
Bernstein, M., Sünderst. 22.
Bernstein & Kramer, Sünderstr. 26.
Beunusch, H., Neustr. 24.
Blechmann & Söhne, A. S., Sünderst. 12.

A. S. Blechmann & Söhne
Sünderstr. 12, Tel. 794.
Postfach 50.
Engros. Endétail.

E Bowlen, Etageren, Tafel- u. Wandschmuck L Kaffeemaschinen, Konservengläser
Elektrische Beleuchtungskörper u. Installation Lampen jeder Art. Schreibgarnitur. F. Chertek

Blekie, A., Elisabethstr. 10.
Blisik, Jan, Grenzst. 1.
Blumberg, J., Alexanderstr. 8.
Blumenau, J., Alexanderstr. 113
Blumenau, Z., Dorpaterstr. 6.
Both, P. M., Neustr. 23.
Brasholz, A., vorm. Sander Martinsohn, Dorpaterstr. 18.
Bruhns, O., Elisabethstr. 21a.
Caspersohn, A., Kalkstr. 13.
Cassel, L., Sünderstr. 11.
Danziger, G., Kalkstr. 28.
Dreyer & Grollmann, Weberstr. 6.
Epstein, R. (Pariser Chik), Weberst. 1.
Esergail, K., Suworowstr. 32.

Aktien-Gesellschaft
Moritz Feitelberg,
En gros. En détail.
Riga,
Sünderstr. 6, Tel. 379.
Libau,
Kornstrasse.

Feitelsohn, J. H., Suworowstr. 8.
Feitelsohn, M. H., Sandstr. 34
Feldhuhn, R. H., Herrenstr. 14
Feldmann, R., Alexanderstr. 91
Feldmann, S., Alexanderst. 101
Friedmann, A., Marienstr. 43.
Friedmann, B., Alexanderstr. 5
Glückmann, M., Marienstr. 3.

C. Goerke
Marstallstr. 2, Tel. 1403.
Filiale:
Alexanderstr. 23, Tel. 2603.

Gold, A., Sünderstr. 15.
Goldmann, R., Schmiedestr. 6.
Goldmann, S. M., Romanowstr. 50.
Goldstein, W., Marstallstr. 16.
Gottlieb, L., Alexanderstr. 33.
Gottschlich, H., Schmiedestr. 4.
Grün, J., Sünderstr. 24.
Grünberg, A., Kalkstr. 4.
Grünberg, P., Schmiedestr. 3.
Grünfeldt, E., Schmiedestr. 2.
Grünwald, Ch., Steinstr. 9.
Hellmann, H., Alexanderstr. 83
Herzberg, S., Alexanderstr. 1.
Hirschberg, J., Marienstr. 36.
Hirschberg, R., Marienstr. 43.
Hirschfeldt, F., Alexanderstr. 117
Holzapfel, F., Alexanderstr. 1.
Hurewitz, S., Sprenkstr. 16.
Jacobsohn, D., Alexanderstr. 53.
Indritschew, P., Matthäistr. 101
Johannson, M., Alexanderstr. 34
Joel, L., Alexanderstr. 30.
Joelsohn, G., Sandstr. 16.
Kahn, K., Schmiedestr. 29.
Kamenetz, G., Marienstr. 55.
Kamenetz, E., Romanowstr. 70b
Kanter, D., Scheunenstr. 5.
Karlin, S., Marienstr. 56.
Kaitdan, A., Schmiedestr. 27.
Katz, M., Elisabethstr. 33.
Katzmann, P., Weberst. 4.
Klink, Ch., Weberstr. 1.

Kron, M., Sünderstr. 25.
Kröger, M., Schmiedest. 30.
Krüger, Berta, Schmiedestr. 9.
Kühn, E., Schmiedestr. 5.
Labonowski, P., Sprenkstr. 19.
Landenberg, C., Scheunenstr. 24.
Lange, M., Kalkstr. 13.
Lapidus, G., Mosk. Str. 93.
Leibeson, J., Romanowstr. 70.
Leisermann, S., Sprenkstr. 17.
Lemckin, Ch., Alexanderstr. 15.
Lerenmann & Söhne, J. B., Marstallstr. 15.
Lewin, B., Schmiedestr. 3.
Lewin, H., Sprenkstr. 23a.
Lewin, R., Suworowst. 47.
Lewitan, J., Matthäistr. 64a.
Lichmann, S., Schmiedestr. 27.
Lulla, Ch. M., Weberstr. 3.
Lutz, Th., Dorpater Str. 49.
Masabowski, M., Suworowst. 13
Meier, L., Schmiedestr. 18.
Mill, K., Alexanderstr. 72.
Moseas, D., Schmiedestr. 12.
Müller, Eug., Königsstr. 12.
Müller, H., Scheunenstr. 3
Mylius u. Pfeiffer, Kaufstr. 1
Nathansohn & Bernheim, Sünderstr. 8.
Neuburg, D. R., Suworowstr. 7
Neuberg, F., Johannisst. 18.
Oestberg, J., Scheunenstr. 8.
Ohrmann, K, Gertrudstr. 32.
Pack, R., kl. Schmiedestr. 24.
Perlmann, M., Schmiedest. 4.
Popp, A., Schmiedestr. 14.
Poremski, W., Sprenkst. 47.
Puttning, L., Schalst. 2.
Rathfelder, M., Marienstr. 19.
Reichel, H., Weberstr. 15.
Reimann, S., Alexanderstr. 91.
Reinberg, M., Alexanderst. 28.
Reinert, M., Marienstr. 52.
Rittoff, M., Elisabethstr. 85a.
Rochow, A., Marienst. 37.
Rode, K., Alexanderstr. 170.
Roschall, H., Marienstr. 43.
Rosenthal, R., Altstadt 19.
Rudsit, J., Suworowstr. 11.
Sachs, J., Sprenkstr. 34c.
Sarin, J., Matthäistr. 89a.
Sauerberg, A., Neust. 25.
Scheinker, S., Königsstr. 26.
Schepsel, L., Alexanderstr. 3.
Schilde, R., Matthäistr. 52.
Schipalowski, Chr., Neust. 19.
Schlagmann, A., Suworowstr. 31a.
Schlagmann, S., Alexanderstr. 84.
Schlocker, Z., Dorpaterstr. 21.
Schmiedel, A., Schmiedestr. 25.
Schönbar, L., Schmiedestr. 30.
Schulte, K., Schmiedestr. 7.
Sebrowsky, J., kl. Schmiedestr. 13
Segal, E., Marienstr. 53.
Sehse, L., Scharrenstr. 2.
Skuja, G., Alexanderstr. 96.
Slawin, B., Alexanderstr. 26.
Slehde, K., Matthäist. 64a.
Slomin, S., Sprenkst. 60.
Slominski, G., Alexanderstr. 40
Sossnitzki, E., Weberstr. 9.
Springenfeldt, S., Theaterstr. 7
Sprohge, A., Sprenkstr. 23a.
Steckerhoff, A., Schmiedestr. 7.
Steinberg, D., Alexanderstr. 64

Gegründet 1860.
Associations-Möbel-Magazin
Wallstrasse 18, Tel. 985.
Filiale: Sandstrasse 22.
Das grösste u. älteste Möbelmagazin Rigas.

Sutting, M., Scharrenst. 6.
Swarro, A., Alexanderstr. 33.
Taubin, M., Suworowstr. 24.
Thal, Louis, Kalkstr. 9.
Treister, L., Alexanderstr. 94.
Trey, M., Sprenkstr. 2.
Tschernin, Ch., Sprenkst. 37.
v. Vietinghoff, Konst., Sandstr. 36.
Wehlert, E., Alexanderstr. 17.
Weikin, L., Marienstr. 15.
Weiner, T., Dorpater Str. 45.
Werder, A., Sprenkstr. 22.
Wetzmann, E., Säulenstr. 72.
Wildauer, A., Sandst. 12.
Wilhelm, E., Schmiedestr. 14.
Wulfsohn, E., Theaterstr. 1.

Möbel-Handlungen.

(Alte Möbel sieh Althändler.)

Associations-Möbel-Magazin der deutschen Tischler und Stuhlmacher, Wallst. 18 u. Sandstr. 22.

Möbel-Fabrik
L. Bandelier
Dorpat-Livland,
Kontor und Musterlager
Riga,
Gildstubenstrasse 4, Tel. 4883.

Bandelier, L., Gildstubenstr. 4.

Robert Bergmann
Inhaber:
J. Kliem,
Wallstr. 20, Ecke Kalkstr.
Telephon 812.
Begründet 1876.

Bergmann, J., Alexanderb. 2.4
Bergmann, R., Wallstr. 20.
Birl, K. M., Wallstr. 10.

A. W. Döllen
Pauluccistrasse 17.
☎ 617. Postfach 83.
Kontormöbel.

Victor Duerst & Rehwald
Wallstr. 28B, ☎ 6969.
Amerik. Büreaumöbel:
Rolljalousie-Schreibtische,
Aktenschränke, Schreibtischdrehsessel usw. usw.

Eliasstamm, S., Königsstr. 10. u. Kaufstr. 9.
Frey, Elis., Kaufhof 37.
Germaise, B., Schloßstr. 20.
Ges. Rig. Tischler, Königsstr. 9
Herrmann, Fr., Matthäistr. 40

J. Jaksch & Co.,
Schaalstr. 11.
Gartenmöbel und kleine Luxusmöbel.
Veranda-Möbel.

Jaskulowski & Ko., Sandstr. 34
Idelsack, L., Mühlenstr. 109.
Idelsack, S., Wallstr. 26.
Idelsack Söhne, D., Theaterb. 7
Jospaitis, A., Wallst. 7.
Jurjan, M., Newastr. 25.
Kahaner, M., Kaufhof 23.
Kairis, J., Kaufhof 27.
Kalmanowitsch, A. T., Kaufhof 26.
Kanzan, A., Eliasstr. 11.
Kruhmin, J., Marienstr. 13.
Kudwien, Ed., Bausk. St. 16.
Lagsdin, E., Theaterboul. 10.
Leelautz, K., Sprenkstr. 16a.
Lewin, J. L., Wallstr. 24.
Lewin, M., Kaufhof 31.
Liberis, N., Wallstr. 15 und Marienstr. 4.
Mansfeldt & Ko., W., kleine Petrikirchenstr. 1.
Mischalow, M., Kaufhof 30.
Mischkinski, E., Gertrudstr. 19.
Ordinsky, S., Mosk. Str. 119.
Osol, J., Alexanderstr. 14.
Plesnewitsch, F., Kaufhof 16.
Gesellsch. Rig. Tischler, Königsstr. 9.
Zweite Rigaer Tischlergesellsch., Sandstr. 21.
Rosenberg, W., Alexanderstr. 12
Rublis, J., Dorpater St. 9.

F. Chertek Kaufstrasse 12. Inhaber: Forstmann & Spunde.
reiches Lager in: Kristall, Porzellan, Fayence, Skulpturen, Alfenide, Kron-, Arm- und Wandleuchtern.

Rutolf, J. (Wiener Möbel), Altstadt 8.

Adolf Schultze & Co.
Kommanditgesellschaft.
Fabrik:
Schreyenbusch, Atlas- oder Birkenhöfsche Str. 2, Tel. 2398.
Stadtgeschäft:
Schloss-Strasse 25, Telefon 133. Postfach 1017.

Scheleснew, P., Kaufhof 4.
Silbert, R., Kaufhof 19.
Seewald, A., Elisabethst. 22.
Sliwkin, J., Marienst. 13.
Sliwkin, J., Kaufhof 25.
Sliwkin, K., Kaufhof 20.
Sprukst, K., Suworowstr. 14.
Stahlberg, P. M., Kaufhof 15.
Stambrowski, W., Herrenst. 33.
Stukas, F., Elisabethstr. 85a.
Ulonin, A. (Wiener Möbel), Theaterboul. 8
Wainstein, Söhne, B., Elisabethstr. 85a.
— L. M., Kaufstr. 10.
Wihtolis, J., Turgenjewstr.4a.
Wohl, M., Kaufhof 28.
— R., Kaufhof 12.
Wolkow, S., Schulenst. 8.
Wyrzykowski, M., Wallstr. 11.
Zachel, K., Kaufhof 35.
Zachel u. Silbert, Paulluccistr.1

Möbel-Transport-Geschäfte.

Albert & Ko., E., Jakobsstr.5
Block, Ottilie, Suworowst. 44.
„Expreß", Dienstmann-Artell, Pferdestr. 17.
Friedmann, A., Herrenstr. 25.
Massalski, E., Gildenplatz 4.
Rigaer Träger-Artell, Wallstr. 28.

Molkereiprodukte.

„Alfa", Scharrenstr. 15.
Alt-Abgulden, Elisabethstr.21a.
Alt-Mocken, Schloßst. 7, Elisabethst. 33.
Balt. Landwirtsch. Genossenschaft, Plettenbergstr. 5, Niederlage: Scharrenstr. 10.

Busch, A., Matthäistr. 67.
Dänische Butterhandlung (O. L. Möller-Holst), Münzstr. 3.
Ebelshof, Romanowstr. 14.

A. Eigenmann
Turmstrasse 4 und 7.
Telegramme: Agir—Riga.
Telefon 5017, Postfach 12.
Butter, Käse, Eier, Wild, Geflügel etc. en gros.
Eigene Einkaufsstellen in Sibirien.
Verkauf von Molkerei-Zubehör.

Engelhardtshof
Milch-Hygiene.
Klot-Engelhardtshof.
Eigene Niederlagen:
Sandstrasse, gegenüber dem Pulverturme, Telefon 2982.
Alexanderstr. 14, Telefon 4068.
Expedition:
Romanowstr. 78, Telefon 260.
Majorenhof:
Johmenstrasse 56, Telefon 23.
Bilderlingshof:
Gr. Prospekt 62, Telefon 46.

„Engelhardtshof", Sandstr. 29 u. Alexanderstr. 14.
Friedrichshöfsche Molkereigenossensch., Mühlenstr. 68.
Holbreich, W. M., Romanowstr. 76.
Hurewitsch, M. B., Eliasst. 23
Jensen, Alfr., Jakobsst. 18.
Lieber, J. (Kurländ. Molkerei), Färberstr. 6.
Mammes, J., Pernauer Str.33
Martens, W., Mitauer Ch. 40
Milchkuranstalt, Elisabethstr. 21a.
Möller-Holst, O. L., Münzstr. 3 u. Sandstr. 19.
Rigaer Molkerei, E. Robinson, Karolinenstr. 20.
Rig. Ges. der Milchwirte, Suworowstr. 24/26. ☎ 2805.
Seemel, O., Elisabethstr. 77.
Ges. „Selbsthilfe", 2. Weidendamm 1.
Thielmann, E., Scharrenstr. 4.

Motore.

Bark & Linde
Herrenstr. 20, Tel. 4686.
Telegr.-Adr.: Lindenbark.

O. Bieberger & Co., Sandstrasse 7, Tel. 1475.

Erikson & Block
Agentur und Kommission
Schlossstrasse 18.
Tel. 2061, Postfach 677.

Keller, O., Theaterboul. 6.

Russische Maschinenbau-Aktien-Gesellschaft
Gebr. Körting
Alleinvertreter:
Dipl. Ing. Arthur Erasmus, Alexanderstr. 24, ☎ 6315.

Heinr. Lanz, Mannheim,
Größte Lokomobilfabrik des Kontinents.
Bevollmächtigter für die Ostseeprovinzen:
Hch. L. Schoenfeld, Riga, Alexanderstr. 12, ☎ 1350.
Tel.-Adr.: Kraftmotor, Riga.

Georg Martinson
Nafta-Motore.
Wallstrasse 7, Tel. 5237.

Oekonomische Gesellschaft für Handel und Gewerbe, Riga, Königsstr. 28, Telefon 5291.
„Hornsby"-Motore.
„Loke"-Motore.

Russische Gesellschaft
Schuckert & Co.
Königsstr. 4.
Geschäftsstelle Telefon 1000.
Geschäftsleitung Telefon 1087.
Postfach 698.

Motorenöl.

O. Bieberger & Co., Sandstrasse 7, Tel. 1475.
Kultivator, Schloßstr. 18.
Reymann, Harry, Schloßstr. 8.

Motorfabriken.

Wilh. Michailow Martinow
Trinitatisstr. 22, W. 23, ☎ 6959.
Motorbau- und Reparaturanstalt. Automobil-Reparatur-Werkstatt.
Spezialität: Amerikanische u. schwedische Zweitakt-Motore.

Mühlen.

a) Farbholzmühle.
Stein, F., Alexanderstr. 84.

b) Gypsmühle.
Boehm, Paul, Ballastdamm 70, Theaterboul. 11.

c) Knochenmühle.
Ges. für Knochenkohlen-Fabrikation, Mosk. Str. 235.

d) Mahlmühlen (Dampf-).
Marienmühle (M. Bagg), Altonaer Str. 9.
Becker, H. A., Smolenskerst. 11
Lewitas, B., Katharinenst. 18.
Niedermeier, H., Industriestr. 7.
Perelmann, R., Mühlenstr. 163
Stein, F., Alexanderstr. 84.

f) Mahlmühlen (Wind-).
(Sieh auch Müller.)
Ecke, Joh., Bauskesche Str. 46.
Nestmann, J., Vogelstr. 6.

g) Mineralmühle.
Thalheim, Georg, Wohlershof, Kontor: Schloßstr. 16.

h) Oelmühlen.
Fellmann, R. L., Unionstr.17.
Aktien-Gesellschaft der Rigaer Dampfölmühle, vorm. Wm. Hartmann, Fabrik: Mitauer St. 21, Kontor: kl. Schmiedest. 10/12.
Gesellsch. d. Rig. Cementfabrik u. Oelmühle C. Ch. Schmidt, alte Mitauer Str. 62, Kontor: kl. Schwimmstr. 4.

i) Sägemühlen.
(Sieh unter Sägemühlen.)

k) Salzmühlen.
Becker, H. A., Smolenskerst. 11
Kamkin, J. A., Mühlgrabener Uferstr.
Komen, & J., Schiffsstr. 40.

l) Zuckermühlen.
Rücker, John, Moskauer Str. 15

Mühlenbauanstalten.

R. H. Borchert, Münzstrasse 9, Telefon 667.
Meyer & Co., Ferd., Königsstr. 32.
— Hugo Herm., Theaterboul. 3.
Oekonomische Gesellschaft für Handel und Gewerbe, Riga, Königsstr. 28, Telefon 5291.

Central-Molkerei
der Baltischen
Landwirtschaftl. Genossenschaft
Plettenbergstr. 5, Tel. 2060.
Sieh: Baltische Landwirtschaftliche Genossenschaft im Register auf Seite 16 dieses Adressbuches.

EBowlen, Etageren, Tafel- u. Wandschmuck
Elektrische Beleuchtungskörper u. Installation
LKaffeemaschinen, Konservengläser
Lampen jeder Art. Schreibgarnitur.
F. Chertek

G. Pirwitz & Co.,
gegründet 1877.
Petersburger Chaussée 1.
Telefon 244.

„Richard Pohle, Akt.-Gesellsch., 1. Weidendamm 17/19.

Mühlsteine.

Bausch & Sohn,
Cöln.
Filiale: Riga.
Karlstrasse Nr. 13
Telefon 4888.

R. H. Borchert,
Comptoir: Münzstr. 9.
Mühlsteinlager:
Am Dünaquai beim Schloss.
Telefon 667.

Borchert, R. H., Münzst. 9.
Grause, K., Karlsstr. 17.

Ferd. Meyer & Co.,
Gr. gold. Med., Petersb. 1909.
Gold. Medaille, Riga 1901.
Silb. Medaille, Riga 1901.
Silb. Medaille, Doblen 1877.
Gr. silb. Med., Dwinsk 1903.
Kontor:
Königsstr. 32, Tel 536.
Fabrik:
Kalnezeemsche Str. 36,
Telefon 751.
Haltestelle der elektrischen Strassenbahn
Grosses Lager von **Natursteinen** u. Fabrikation **künstlicher Steine** aus bestem französischen Materiale. **Masse zum Aufgiessen auf alte Steine.**

Oekonomische Gesellschaft für Handel und Gewerbe, Riga, Königsstr. 28, Telefon 5291.

G. Pirwitz & Co.,
gegründet 1877.
Petersburger Chaussée 1.
Telefon 244.

A. Preedit
Ingenieur.
Rigaer Chem.-Technisches Laboratorium.
Suworowstr. 24, ☎ 3279.
Künstliche Mühlsteine.

Mühlsteine, künstliche.

K. Grause
Karlsstraße 17,
☎ 5781, Postfach 961.

Grause, K., Karlsst. 17.

Ferd. Meyer & Co.,
Gr. gold. Med., Petersb. 1909.
Gold. Medaille, Riga 1901.
Silb. Medaille, Riga 1901.
Silb. Medaille, Doblen 1877.
Gr. silb. Med., Dwinsk 1903.
Kontor:
Königsstr. 32, Tel 536.
Fabrik:
Kalnezeemsche Str. 36,
Telefon 751.
Haltestelle der elektrischen Strassenbahn
Grosses Lager von **Natursteinen** u. Fabrikation **künstlicher Steine** aus bestem französischen Materiale. **Masse zum Aufgiessen auf alte Steine.**

Preedit, A., Suworowstr. 24.
A. Teewin, A. Neuberg u. Ko., Alexanderstr. 151.

Müller.

* bedeutet Amtsmeister.

Bagg, M., Altonaer Str. 9.
Ecke, Joh., Bauskesche Str. 46.
*Niedermeier, A. und H., Industriestr. 7.
*Schabert, Fr., Kämmereistr. 2.

Müllerei-Maschinen.

R. H. Borchert, Münzstrasse 9, Telefon 667.

K. Grause
Karlsstraße 17,
☎ 5781, Postfach 961.

Ferd. Meyer & Co.,
Gr. gold. Med., Petersb. 1909.
Gold. Medaille, Riga 1901.
Silb. Medaille, Riga 1901.
Silb. Medaille, Doblen 1877.
Gr. silb. Med., Dwinsk 1903.
Kontor:
Königsstr. 32, Tel 536.
Fabrik:
Kalnezeemsche Str. 36,
Telefon 751.
Haltestelle der elektrischen Strassenbahn.

Oekonomische Gesellschaft für Handel und Gewerbe, Riga, Königsstr. 28, Telefon 5291.

G. Pirwitz & Co.,
gegründet 1877.
Petersburger Chaussée 1.
Telefon 244.

Vogel & Paulson, Thronfolgerboul. 31, Postfach 585, ☎ 351 und 6851.

Münzen.

Boas, G., Neustr. 13.
Misinbart, A. P., Theaterb. 4.

Mützenmacher.

(Sieh auch Hut- und Mützenfabriken und -Handlungen.)

Aß, S., Mosk. St. 42 u. 129.
Drismann, J., Marienstr. 13.
Gasawelski, H., Sadownikowstr. 27.
Itzigsohn, Gebr., Dorp. Str. 10
Kirsner, M., Alexanderstr. 113.
Klinke, A., kl. Lagerstr. 30.
Moseas, F., Sprenkstr. 51.
Preß, J., Alexanderstr. 122.
Kremer, J., Alexanderstr. 116.
Schneider, M., Mosk. St. 138
Schneer, S., Weißenh. Str. 2.
Strasch, A., kl. Schwimmstr. 2
Taitz, B., Moskauer Str. 79.
Tüger, J., Witebsker St. 22.
Wachsmann, L., Lagerstr. 13.

Musikalienhandlungen.

Bloßfeld, K., Alexanderboul. 1.
Deubner, J., Kaufstr. 14.
Faber, K., kl. Schmiedestr. 20.
Maurach, E., Scheunenstr. 9.
Neldner, P., Theaterboul. 2.
Oberg, Carl, Alexanderstr. 2.
Ottho, A., Nikolaistr. 52W4.
Ußleber, Herm., Brauerstr. 8.

Musikinstrumenten-Handlungen.

(Für Tasteninstrumente sieh Pianofortehndlg.)

Grammophon-Akt.-Ges., Alexanderstr. 33.
Ikert, J., Kalkstr. 16.
Kalnin, J., Matthäistr. 11.
Knospe, D., Marienstr. 19.
Kumin, M. J., kl. Königsstr. 15
Lessig, L., Mühlenstr. 84.
Mailund, M., Kalkstr. 18.

Arnold Neumann & Co.
Sandstr. 22, Tel. 5045.
Pianoforte-Magazin.
Spezial-Abteilung für
Grammophone
und sämtliche
Musik-Instrumente.

Neumann & Ko., Arnold, Sandstr. 22.
Oberg, C., Weberstr. 12 und Alexanderstr. 2.
Osol, J., Matthäistr. 16.
Pitkewitsch, J., Sprenkstr. 9.
Purpeter, A., Zaunstr. 1.
Redlich, J., Kalkstr. 2.

Jul. Heinr. Zimmermann
Musik-Instrumenten-**Fabrik.**
Scheunenstrasse Nr. 15.
Eigenes Haus.
Telefon Nr. 1887.

Musikinstrumenten-Reparatur-Werkstätte.

Berkholz, A., Nikolaist. 47.
Effert, J., Newastr. 31.

Jul. Heinr. Zimmermann
Spezial-Atelier für
Neubau und Reparatur
sämtlicher Streich- u. Blas-Instrumente.
Scheunenstrasse Nr. 15.
Eigenes Haus,
Telefon Nr. 1887

Nadler.

* bedeutet Amtsmeister.

*Windisch, Th., Herrenstr. 19.

Nadel-Fabrik.

E. Bing & Co., Alex.-Str. 147a.

Nägel.

(Sieh auch Draht- u. Nagelfabriken.)

Eugen Bernhardt, Thronfolgerb. 17, ☎ 702, Postfach 39. (Vertreter der Akt.-Gesellsch. Boecker & Co., Libau.)
„Prowoloka", A.-G., Justus Specht, Bremerst. 7.

Näh- und Stickmaschinen.

Buhse, Gust., Herrenstr. 34.
Dserwe, J., Karlsst. 33.
Fortuna, Karlsstr. 21.

C. Goerke
Marstallstr. 2, Tel. 1403.
Filiale:
Alexanderstr. 23, Tel. 2603.

Kronberg, J., Herrenstr. 28.
Naggis, J., Suworowstr. 10.
Rehtmeyer & Strauch, Sandstr. 30.
Ruth, W., Herrenstr. 25.
Ruttakas, M., Weberstr. 20.

Kompanija Singer.
Singer-Nähmaschinen
für den Hausgebrauch und alle industriellen Zwecke.
Kontor:
Marstallstr. 9/11, ☎ 3163.
Magazine:
Alexanderboul. 1, ☎ 1536.
Waldstraße 4a, ☎ 3580.
Moskauer Straße 76, ☎ 4602.
Alexanderstraße 97, ☎ 6198.
2. Weidendamm 3, ☎ 643.

F. Chertek Kaufstrasse **12.** Inhaber: Forstmann & Spunde. **reiches Lager in: Kristall, Porzellan, Fayence, Skulpturen, Alfenide, Kron-, Arm- und Wandleuchtern.**

Steinberg, M., Weberstr. 21.

M. Steinberg
vorm. E. Sagowsky
Nähmaschinen, Strickmaschinen und Veloziped-Handlung
Weberstr. 21. Tel. Nr. 741.

Nafta-Motore.

O. Bieberger & Co., Sandstrasse 7, Tel. 1475. „Ursus".

Maschinenfabrik
Karl Deider
Alexanderstr. 2, Tel. 6727.

Gareise, Alex., Herrenst. 28.

Russische Maschinenbau-Aktien-Gesellschaft
Gebr. Körting
Alleinvertreter:
Dipl. Ing. Arthur Erasmus, Alexanderstr. 24, ☎ 6315.

Russische Gesellschaft
Schuckert & Co.
Königsstr. 4.
Geschäftsstelle Telefon 1000.
Geschäftsleitung Telefon 1087.
Postfach 698.

Nickelwaren.

(Sieh auch Haus- und Küchengeräte.)

F. Chertek
Inhaber: Forstmann & Spunde, Kaufstr. 12, Tel. 1768.

J. Jaksch & Co.,
Schaalstr. 11.
Niederlage von prima nickelplattirten Waaren.

Notare, öffentliche.

Bochanow, A., Spr. 9—4, Basteiboul. 7.
v. Chmielewski, Vincent, Spr. 9—3, Scheunenstr. 17.
Zbianski, Joh., Wallstr. 30.
v. Kiersnowski, S. W., Schloßstr. 25.
v. Plato, Konst. Adalb., SR, Kramerstr. 2.
v. Voigt, Rob., Scheunenstr. 9.
Weiklewitz, Fr. J., Wallstr. 20
Wulffius, Gotthard, Kalkstr. 30.

Notendruckereien.

v. Grotthuß, A., Altstadt 8.
Ußleber, Herm., Brauerstr. 8.

Notenhandlungen.

Jul. Heinr. Zimmermann,
Schulen und Noten für **sämtliche** Musikinstrumente.
Scheunenstrasse Nr. 15.
Eigenes Haus.
Telefon Nr. 1887.

Oele.

O. Bieberger & Co., Sandstrasse 7, Tel. 1475.

Gesellschaft für Oelindustrie,
Grünerwald & Richter.
Technische Fette u. Oele, speziell: Cylinderöle, Gasmotorenöl, Bohröl u. a.
2. Weidendamm 24, Tel. 2623, Postfach 162.

Grünerwald & Richter, 2. Weidendamm 24.
Gussew, J. W., kl. Neustr. 5.
Kultivator, Schloßstr. 18.

Spezialität:
Schmieröle und Fette für technische Zwecke.
„KULTIVATOR"
Riga, Schloss-Strasse 18.
Tel. 55-14. Postfach 932.

Reymann, Harry, Schloßstr. 8.
Gustav Schwarz & Co., Marstallstr. 9, ☎ 2468.

Oelhandlungen.

Eugen Bernhardt, Thronfolgerb. 17, ☎ 702, Postfach 39.
Fellmann, R., Suworowstr. 24.
Forostowsky, Paul, Jakobstr. 20
Gussew, J. W., kl. Neustr. 5.
Herskind, J. A., Palaisstr. 3.
„Kultivator", Schloßstr. 18, Telefon 5514, Postfach 932.
Missiuro, St., Kalkstr. 31.
Nevermann & Co., Karl, Neustr. 30.
Nobel, Gebr., Thronfolgerb. 11.
Oehlrich & Ko., A., Herrenstr. 2
Opeschkin, J. A., Dorpaterstr. 49
Popow, Gebr., Sünderstr. 35.
Reymann, Harry, Schloßstr. 8.
Russ.-Balt. Mineralölwerke, Kronenstr. 12.
Strasde u. Strenge, Altstadt 2
Ter-Akopoff, J. N., Jakobskaserne, Basteiboul.
Thalheim, Georg, Schloßstr. 16.
Tschikste, J., Wallstr. 18.
Vacuum Oil-Company, Sandstr. 26.

Oelmühlen

sieh unter Mühlen.

Oelmühlen- und Oelkuchenmüllereien - Einrichtungen.

Vogel & Paulson, Thronfolgerboul. 31, Postfach 585, ☎ 351 und 6851.

Oelreiniger.

O. Bieberger & Co., Sandstrasse 7, Tel. 1475.

Ofenfabriken.

Boehm, Paul, Theaterboul. 11.

Optische Magazine.

Allunan, Arved, Scheunenst. 17.

Arved Allunan
Optisches Magazin
Scheunenstrasse 17,
Telefon 3758.
Abteilung für:
Installationen von Telefonen, Blitzableitern und Haustelegrafen.

Apel, E., Johannisstr. 6.
Bernhardt, W., Kalkstr. 4.
Dettmann, Heinr., Kaufstr. 4.
Gailis, E., Alexanderstr. 12.

Optiker-Fachmann

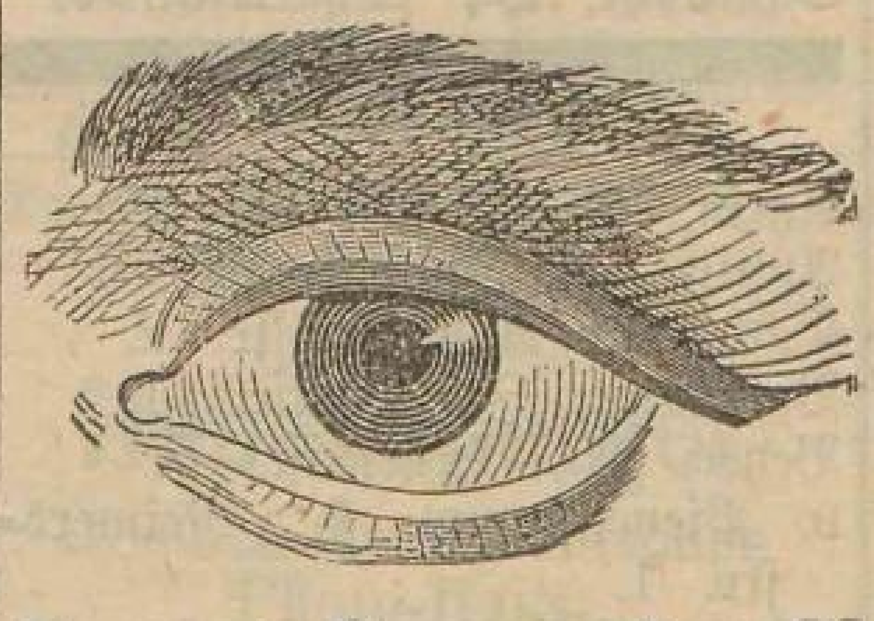

Ernst Gernsdorff
nur
Kaufstr. 9, Tel. 2868
gegründet 1903.
Grösstes Lager der Branche.
Fachmännische Bedienung.

Gernsdorff, Ernst, Kaufstr. 9.
— Heinr., Sandst. 4.
Görz, C. P., Nikolaistr. 81.
Prindull, N., Sünderst. 12.
Ramberg, John, Marienstr. 19.
Schmidt, A., Kalnezeem. Str. 7
Zeiß, Carl (Jena), Säulenstr. 34

Orgelbauer.

Martin, Emil, Katharinenstr. 10

Ozonventilatore.

Russische Gesellschaft
Schuckert & Co.
Königstrasse 4, Tel. 1000.
Postfach 698.

Packungen.

Reymann, Harry, Schloßstr. 8.

Papier.

a) Fabriken.

A.-G. d. Balt. Cellulose-Fabrik in Schlock, Niederlage: Marstallstr. 24.
Bruns & Co., Eduard, Fabr.: Jägelmühle, Niederlage: Küterstr. 1.
Bruns & Co., Eduard, Papierfabrik. Fabrik: Jägelshof, Niederlage: Küterstr. 1.
Knopp, G., Bausk. Str. 57.
Miedtke, O., Champetresche Str.
Akt.-Ges. Rigaer Pap.erfabriken, Brauerstr. 12.

b) Handlungen.

Akt.-Ges. d. Balt. Papier- u. Pappenfabrik (Fabrik Staizel), Herrenstr. 15.
Burchard, J., Altstadt 19.
Chantoff, A., Neustr. 18.

Papier-Fabriklager
A. Chantoff
Gr. Neustr. 18, Tel. 399.
Verkauf der Fabrikate des
„Finnischen Papierverein"
Post-, Schreib-, Pergament-, Pergamin-, Seiden- und Cigaretten-Papiere. Filtrir- und Flaschenpapiere.
Braune u. graue
Packpapiere
(in Bogen und Rollen)
und
Beutel etc.

Dembo, Itzig, Sandst. 5.
Deutsch, M. Sch., Herrenstr. 25
Grünwaldt & Co., Ottomar, kl. Schmiedestr. 19.
A.-G. d. Revaler Papierfabriken E. J. Johannson, Sandst. 5

Bowlen, Etageren, Tafel- u. Wandschmuck
Elektrische Beleuchtungskörper u. Installation
Kaffeemaschinen, Konservengläser
Lampen jeder Art. Schreibgarnitur.
F. Chertek

Joelson, R., Herrenstr. 28.
Jrschik, Eug. W., kl. Neustr. 6.
Lipkin, A., Schwimmstr. 28.
Lyra, August, Kaufstr. 3.

Wm Trettin
Weberstraße 14, ☎ 679.
Postfach 552.
Makulatur-
Manufaktur-
Druckpapier.

Papierbearbeitungs-maschinen.

Ulrich Müller
Johannisstr. 3, Tel. 1040.

Pappdächer.

J. Holck & Co.
Schlossstr. 18.

Holck & Co., J., Schloßstr. 18.

Pappen-Handlungen.

Baltische Papier- u. Pappen-fabr., A.-G., Herrenstr. 15.
Hafferberg, R. John (Lumpen- Leder- u. Holzpappe), Herrenstr. 22.
Höslinger & Co., A., Wasserstr. 6.

Herm. Hübner
Marstallstr. 32, Tel. 3466.
Postfach 167.

Jrschick, Eug. W., kl. Neustr. 6.

Parfümerie-Fabriken u. -Handlungen.

„Avance", Sprenkstr. 21.

H. A. Brieger,
Seifen- u. Parfümeriefabrik.
Fabrik und Niederlage:
Säulenstrasse 10, Tel. 350.
Engros-Lager in der Stadt:
Kalkstrasse I. Tel. 339.
Magazine: Säulenstr. 10.
Kalkstr. 1.

Busch, Alfr. Th., kl. Jungfernstr. 8.

Haliflor Company
Parfümerie-Fabriken
London, Paris, Doberan.
Grund-Essenzen, Seifenparfüms Extraits, Eau de Cologne, Seife, Kosmetik, Kopfwässer, etc.
Adresse für ganz Rußland:
Haliflor Parfümerie,
Dipl.-Ing. Ch. Sapiro u. Ko.,
Riga, Katharinenstr. 20,
Tel. 383.

Kamarin, Gebr., Rathhauspl. 15.
Leelkok, G., Apothekerstr. 16.
Loß u. Ko., Alex., Kaufstr. 13, und Kalkstr. 21.
Mordduchowitsch, S., Alexanderstr. 10.

Ferd. Mülhens
Eau de Cologne, Seifen- und Parfümerie-Fabrik
Glockengasse Nr. 4711
in Köln am Rhein
Detailverkaufsstelle
in Riga:
Scheunenstr. 15, Tel. 365.
Fabrik: Karolinenstr. 22/24, Telefon 4711.

Mülhens, Ferd., Karolinenstr. 22 und Scheunenstr. 15.
Pohd, Ed., Weberstr. 3.
Rudsroog, M., Sünderstr. 15.
Thal, Louis, Kalkstr. 9.
Wetterich, Ad., Sandstr. 16.

Parkett-Fabriken.

Häusermann, R., Industriestr. 5.
Leroff & Ahrendt, Walzwerkstr. 1.

Julius Potempa
Parkettfabrik
Rote Düna:
Dampfstrasse 56, Tel. 4229.
Stadtkontor:
Sandstrasse 1—3, Tel. 1680.

Parkett-Handlungen.

O. Bieberger & Co.,
Sandstrasse 7, Tel. 1475.
Stieda, Herm., Marstallstr. 24.

Pelzwarenhandlungen.
(Sieh auch Kürschner.)

Cahn, M. S., Herrenstr. 3.
Cahn & Preiß, Weberstr. 2.
Jappa, D., Sünderst. 7 und Herrenst. 25.
Maimann, M. S., Weberstr. 18
Mertens, F. L., Herrenstr. 6.
Rattay, C. A., kl. Schmiedestr. 7.
Schapiro, M. J., Sünderstr. 27.
Scharow, W. J., Rathausplatz 11.
Schiebuhr, H., Scharrenst. 8.

Pensionate.

Antin, E., Pauluccist. 7.
Appin, O., Jngenieurstr. 1.
Bach, A., Alexanderstr. 2.
Baumann, J., Parkstr. 1.
Beyer, A., Marienst. 5.
v. Bienenstamm, H., Reimersstr. 1.
Blumenthal, J., Albertstr. 13.
Boßmann, W., Todlebenb. 2.
Both, M., Pauluccistr. 19.
Brinck, A., Frau, Basteiboul. 8
Dannus, E., Kaufst. 3.
Dommerstern, M., Marienstr. 13.
Dommerstern, W., Albertstr. 7
Dumpff, A., Gertrudstr. 22.
Eckardt, E., Andreasstr. 1.
Frey, J., Elisabethstr. 6.
Fuchs, J., Thronf.-Boul. 3.
v. Goetschel, D., Elisabethstr. 29.
Grühn, W., Albertstr. 3.
Grüner, H., Elisabethstr. 33.
Haase, F., Theaterboul. 10.
Hagen, M., Alexanderstr. 2.
Hartmann, Ch., Andreasst. 1.
Hübner, B., Andreasstr. 1.
Karpow, J. N., Suworowstr. 14
Kajak, A., Pauluccistr. 6.
v. Keußler, A., Thronf.-Boul. 3
Kirsten, J., Thronf.-Boul. 31.
v. Klopmann, J., Antonienstr. 6
Knie, Berta, Elisabethstr. 47.
Köler, L., Kirchenstr. 45.
Koppitz, M., Pauluccist. 1.
Kreeck, L., Suworowstr. 4.
Kusik, M., Reimersstr. 1.
Lemcke, A., Nikolaistr. 8.
Lemcke, M., Kirchenstr. 4a.
Liebau, Ch., Marienstr. 4a.
Lorbeer, M., Marienstr. 5.
Mischke, M., Antonienstr. 4.
v. Monkiewicz, K., Nikolaistr. 21
Osolin, J., Ritterstr. 43.
Pfeil, M., Elisabethstr. 31a.
Pladde, M., Pauluccist. 17.
Prozell, A., 1. Weidendamm 1.
Reimann, J., Architektenstr. 1.
Ruhband, O., Parkstr. 1.
Rudolph-Napin, E., Königsstr. 32.
Schaur, A., Andreasstr. 1.
Schneider, K., Pauluccistr. 1.
Sieslack, A., Thronf.-B. 25.
Stein, R., Albertstr. 13.
Stöckel, M., Thronf.-Boul. 25.
Ulpe, Jak., Theaterboul. 9.
Wächter, M., Alexanderstr. 16
Zitowitsch, H., Alexanderst. 34

Petroleum.

Eugen Bernhardt, Thronfolgerb. 17, ☎ 702, Postfach 39.
Busch, Alfr. Th., kl. Jungfernstr., 8 u. Münzstr. 8.
Eljaschew, M., Kaufstr. 1.
Felmann, R. L., Suworowstr. 24.
Hartmann, C. G., Königsstr. 17.
Hurwitsch, S., Neustr. 12.

J. Jaksch & Co.
Schalstrasse 11.
„TERROLIN"-
Expeditionsstelle
Telefon 3535.

Laschkow, G. G., Neustr. 37.
„Masut", Basteiboul. 11.
Merkuljew, A. J., Schmiedestr. 66, am Albertus-Square, Telefon Nr. 3433, Adresse f. Telegr.: Aimerkuljew, Riga
Missiuro, St., Kalkstr. 31.
Nevermann & Co., C., Neustr. 30
Nobel, Gebr., Thronfolgerbl. 11.
Oehlrich & Ko., A., Herrenstr. 2
Russ.-Balt. Mineralölwerke, Kronenstr. 12.
Ter-Akopoff, J. N., Basteiplatz, Jakobskaserne, ☎ 2095
Tschikste, J., Wallstr. 18.

Petroleum-Motore.

O. Bieberger & Co.,
Sandstrasse 7, Tel. 1475.

Russische Maschinenbau-Aktien-Gesellschaft
Gebr. Körting
Alleinvertreter:
Dipl. Ing. Arthur Erasmus,
Alexanderstr. 24. ☎ 6315.

Petroleum-Motore
Original
Vertreter:
A. Wisniewski,
Theaterboul. 11. — Tel. 1126.

Petroleum-Raffinerien.

Oehlrich & Ko., A., Herrenstr. 2
Russ.-Balt. Mineralölwerke, Kronenstr. 12.

Petroleum-Starklicht.

O. Bieberger & Co., Sandstrasse 7, Tel. 1475.
„Continental".

Alfred Hackelberg
Kaufstraße 16, ☎ 4640.
Spezialhaus in Beleuchtungsartikeln für Elektrizität und Gas-, Petroleum- u. Spiritus-Starklicht.

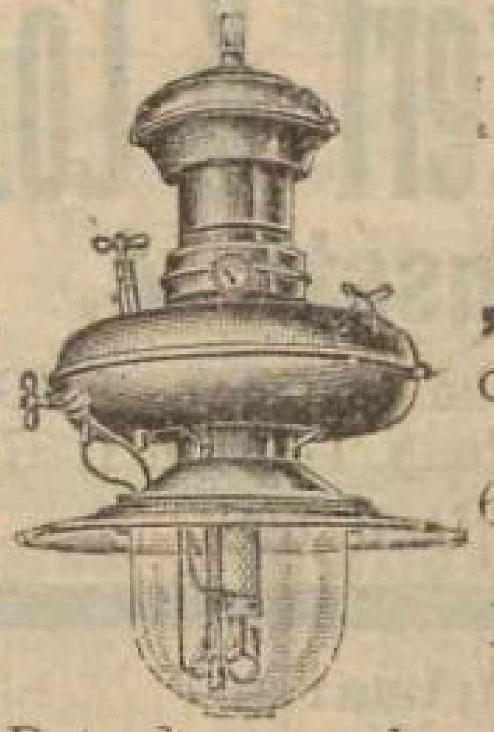

Alleinverkauf der bekannten Olymplampen „SLAVIA" ohne Röhrenzuleitung, 600 und 1000 Kerzen Leuchtkraft bei stündl. Petroleumverbrauch von 1 u. 2 Kopeken.

„Lux"
Aktien-Gesellschaft.
Fabrik und Verwaltung:
Kalnezeemsche Straße 40, ☎ 2799.
Magazin: Kalkstr. 5, ☎ 2654.

Georg Martinson
vormals
Robert Rimgailo & Co., „Aladdin-Licht".
Wallstr. 7, Tel. 5237.

Pferdegeschirr-Handlungen.
(Sieh auch Sattler).

Alichanow, W. S., Kalkstr. 11.
Eljaschew, J., Dorpaterst. 33.
Herbst, G., Alexanderstr. 6.
Krebs, L., Gertrudstr. 33.
Kjunin, K. F., Sünderst. 31.

F. Chertek Kaufstrasse 12. Inhaber: Forstmann & Spunde. reiches Lager in: Kristall, Porzellan, Fayence, Skulpturen, Alfenide, Kron-, Arm- und Wandleuchtern.

Mitschke, J., Herrenstr. 11.
Rudowitz, J., Weberstr. 15.
Uschin, N. N., Weberstr. 1.
Wolkow, N. T., Kalkstr. 19.

Pflastersteine.

Ellermann, Chr., Mosk. Str. 22

J. Holck & Co.,
Schlossstr. 18

Holck & Co., J., Schloßstr. 18.

Pflasterungen.

Freyberg, Aug., Säulenstr. 67.

J. Holck & Co.,
Schlossstr. 18.

Holck & Co., J., Schloßstr. 18.
Thalberg, J., Kirchenstr. 37.

Pflugscharen- u. Spaten-Fabriken.

Martinsohn, S., Nikolaistr. 58
Rückward & Wagner, Katharinendamm 35.

Pharmazeut. Präparate.

(Sieh auch chem.-techn. Labor.)

Grüning, W., 2. Weidend. 21a.
Mielentz, Osc., Kaiserg.-Str. 16.

Phosphorbronze.

Eugen Bernhardt, Thronfolgerb. 17, ☎ 702, Postfach 39. (Vertreter der Warschauer Phosphorbronze- und Lagermetall-Industrie.)
Vogel & Paulson, Thronfolgerboul. 31, Postfach 585, ☎ 351 und 6851.

Photographen.

Awotin, J., Lagerstr. 54.
Badche, J., Gertrudstr. 4.
Behrsin, M., Matthäistr. 92.
Bergmann, F., Mitauer Ch. 5.
Bojarski-Schleifer, Marienstr. 8.

W. Bonitz,
vorm. Rob. Borchardt
Mühlenstrasse 65.
Spezialitäten:
Kinder-Aufnahmen, Vergrösserungen.
Telefon 2325.

Photographie
Carl Maria
Wallstrasse 19.

Dedse, Dünamünd. Str. 32a.
Domeyko, R., Hospitalstr. 5.
Donath, E., Talsen. Str. 15.
v. Eggert, E. (Inh.: Walter Kauffmann), Alexanderstr. 6.

E. v. Eggert
Inh. Walter Kauffmann.
Allerhöchste Auszeichnung Sr. Maj. des Kaisers.
Photographische Kunstanstalt
Alexanderstr. 6, ☎ 867.

„Elvira", Alexanderstr. 33.
Geißler, Rich., Alexanderstr. 8.

Richard Geissler,
Photographisches Atelier.
Alexanderstrasse 8.
Telefon 2012.

Grousiner, D., Alexanderstr. 3.
Grün, C., Sandstr. 4.
Gudsche, L., Schmiedest. 27.
Haupt, L., Alexanderstr. 40.
Hebensperger & Co., Elisabethstr. 49.

Hebensperger & Co.
Elisabethstrasse 49
(an der Esplanade).
Telefon 590.
Gegründet 1894.

Jansohn, J., Petersb. Ch. 22
Jasunas, S., Eliasst. 22.
Johannsohn, R., Alexanderstr. 104.
v. Kowalewski, J., Moskauer Str. 61.
Kudraitschenko, P., Suworowstr. 30.
Lappin, M., Pernauer Str. 16.
Leepis, A., Sprenkst. 36.
Lipstock, J., Schlocksche St. 55
Matheus, R., Feldstr. 11.
Melbard, J., Kalnez. Str. 2.
Mergupp, E., Wallstr. 3.
Mitberg, R., Gertrudstr. 104.
„Moderne", R. Geißler, Mühlenstr. 67.
Nitzsche, Fr., kl. Königsst. 12.
Paju, J., 2. Weidend. 1.
Pawlowsky, J., Suworowst. 6
Pawlowsky, J., Asylstr. 18.
Pihlads, J., Altonaer Str. 3.
Preede, W., Schreyenb. 1, 19.
Purgal, E. D., Alexanderst. 16
Reekst, J., Alexanderst. 17.
Reimers, J., Kirchhofsstr. 20.
Rublis, J., Jarosl. Str. 29.
Sarmann, H., Kalnez. Str. 10.

C. Schulz
Nikolaistrasse Nr. 3.
Tel. 108.

Photographie
P. Sohnwald
kl. Königsstrasse 12,
Ecke der Kalkstrasse.
Telefon 5602.

Skarin, H., Alexanderst. 5.
Spohnberg, K., Kalnez. Str. 22.
Sprohgis, J., Mosk. Str. 132.
Stankiewicz, T., kl. Lagerstr. 22
Stoljarow, W., Asistr. 44.
Tschernow, N., Dorotheenst. 41.

J. J. Tyranoff
Marienstr. 33,
Tel. 6629.
Offen von 11 bis 3 Uhr.

Weinberg, J., Dünam. Str. 42
v. Wirschikowski, L., Suworowstr. 14.
Wischnewsky, K., Alex.-Str. 103.
Woizenowitsch, M., Friedensstr. 12.

Photographische Bedarfsartikel.

F. A. Baclesse,
Alexanderstr. 1.
Photographische Artikel aller Art.
Anfertigung v. Copien nach eingelieferten Negativen.

Baclesse, F. A., Alexanderstr. 1.

Photo-Magazin
Emil Borchardt,
Wallstr. 10, Tel. 2439.

Butzler & Co., M., Alexanderstr. 2.
Gernsdorff, E., Kaufstr. 9.
— Heinr., Sandst. 4.

Carl Maria
Hebensperger
Deutsch-Amerikanisches Photo-Haus,
Wallstrasse 15.

F. Stadler
kleine Königsstrasse 17.
Ecke der Kalkstrasse.
Tel. 5917.

Technisches und Kinematografisches Kontor
S. Mintus
Riga, Karlsstr. 13, Tel. 4471.
Telegr.-Adr.: Mintus, Riga.
Verkauf u. Verleihung
zu günstigen Bedingungen von Kino-Films sämtl. erstklassig. Fabriken der Welt.
Beständiges Lager von Apparaten Messter, Gaumont, Pathé frères, und anderen zu Fabrikpreisen.

Priestorn, Th., Schloßstr. 21.
Purpeter, A., Zaunstr. 1.
Schmidt, Alb., Kalnez. Str. 7
Stadler, F., kl. Königsstr. 17
Zahlit, A., Thronf.-Boul. 25.

Pianoforte-Handlungen und -Verleih-Geschäfte.

Aull, L. F., Königsstr. 3.
Berkholz, A., Nikolaist. 47.
Kießling, W. C., Jakobsstr. 3.
Köhler, A., Altstadt 17.
Krüger, Ad., Karolinenst. 16.

O. Loewicke,
Pianoforte- und Harmonium-Handlung u. Vermiete-Geschäft.
Sandstr. 9, ☎ 2773.

Loewicke, O., Sandstr. 9.
Martin, Rud., Marstallstr. 26.
Neldner, P., Theaterboul. 2.
Neumann & Co., Arnold, Sandstr. 22.
Oberg, Carl, Weberstr. 12 und Alexanderstr. 2.
Weinberg, J., Marienstr. 21.
Zietemann, Ed., Sünderstr. 9.
Zimmermann, J. H., Scheunenstr. 15.

Pianoforte-Fabriken.

(Sieh auch Instrumentenmacher.)

A. Berkholz
Nikolaistr. 47, Telefon 4657.
Anfertigung von **Pianinos** jeglicher Art.

Berkholz, A., Nikolaistr. 47.
Krüger, Ad., Karolinenst. 16.
Martin, R., Marstallstr. 26.
Strauß, R., Kalnez. Str. 46.
Weinberg, J., Marienstr. 21.

Carl Weise,
Pianoforte-Fabrik,
Domplatz 9.

Weise, Carl, Domplatz 9.

Bowlen, Etageren, Tafel- u. Wandschmuck
Elektrische Beleuchtungskörper u. Installation
Kaffeemaschinen, Konservengläser
Lampen jeder Art. Schreibgarnitur.
F. Chertek

Fabrik u. Hauptdépôt v. Musik-Instrumenten Jul. Heinr. Zimmermann
Scheunenstr. 15.
Eigenes Haus. Tel. 1887.
Postfach 381.
Alleinvertreter
der berühmten
Pianoforte-Fabriken:
Steinway & Sons, New-York,
Schiedmayer — Pianoforte-Fabrik, Stuttgart,
Gustav Fiedler, Leipzig,
Gebr.Diederichs, St.Petersburg
F. Mühlbach, St. Petersburg,
empfiehlt
zu Original-Fabrikpreisen
Flügel
und
Pianinos
obiger und anderer erstklass. Fabriken
in grosser Auswahl.
Reichhaltiges Lager von
Harmoniums
amerikanischen und europäischen Systems der Fabriken
Schiedmayer, Carpenter usw.
und aus eigener Fabrik für
Haus, Schule und Kirche.
Abzahlung.
Umtausch.
Miete.
Preis-Kurant gratis.

Pianoforte-Vermietung.

Jul. Heinr. Zimmermann
Scheunenstrasse 15,
Telefon 1887.
Postfach 381.

Pinsel.

H. A. Düsing
Wallst. 19, Tel. 2448, und gr. Schmiedestr. 3.

Plissé-Brenn-Anstalt.

Danziger, A., Revaler Str. 5.
Eichel, M., Gertrudstr. 37.

Plieten.

Gustav Schwarz & Co., Marstallstr. 9, ⊶ 2468.

Porzellan-Fabriken.

J. C. Jessen Porzellanfabrik, Neu-Mühlgraben.
Kusnezow, M. S., Moskauer Str. 259, Niederlage: Sünderstr. 17.

Porzellan-Malerei.

J. Jaksch & Co., Riga,
mehrfach prämiirt.
Ausführung jeder gewünscht. Decoration, Monogramme, Wappen etc. Bestellungen an das Geschäftslokal, Schaalstr. 11.

Porzellan- und Fayence-Handlungen.

Blumes, M., Weberstr. 16.
Chatkewitsch, A. G., Kalkstr. 27.
Chatkewitsch, G., Sprenkstr. 34a

F. Chertek
Inhaber: Forstmann & Spunde, Kaufstr. 12.
Telefon Nr. 1768.

J. Jaksch & Co.,
Schaalstr. 11.
Tisch- und Theeservices, Kuchenkörbe etc. Eigene Porzellanmalerei.

Janson & Co.
Marienstr. 28a, Ecke Romanowstraße,
⊶ 5502.

Hirschfeld, Eide, Dünam. 120.
Kaltun, L., Moskauer Str. 21.
Kluga & Erwald, Dorpater Str. 14.
Kusnezow, J. J., Weberstr. 11. — M. S., Sünderstr. 17.
Mattisohn, J. N., Suworowstr. 11.
Missiuro, St., Kalkstr. 31.
Morosow, A., Dorp. Str. 20
Muschke, J. E., Dorp. Str. 18.
Schpakowski, J. B., Marienstr. 58.
Trofimow, J. M., Herrenstr. 10.
Udam & Ko., Ed., Kaufstr. 9.
Vögeli, P., Stegstr. 3.

W. Wockenfuß,
Schmiedestr. 66, ⊶ 990.
Vertreter der Gesellschaft W. J. Berdnikow u. Ko., Kiew.
Spezialität:
Technisches Porzellan.

Posamentiere.

* bedeutet Amtsmeister.

*Birk, A., Scharrenstr. 18.
Birk, W., kl. Königsstr. 10.
Cheifetz, J., kl. Sandst. 15.
Jordan, L., kl. Sandst. 8.
*Lindenberg, J., Stegstr. 8.
Möckel, Herm., Kurische Str. 1.
*Sarkan, S., Sandstr. 29.
*Sebening, B., Neustr. 14.

Pressen, hydraulische.

Keller, Otto, Theaterboul. 6, ⊶ 2699.
Vogel & Paulson, Thronfolgerboul. 31, Postfach 585, ⊶ 351 und 6851.

Preßtuch-Fabrik.

Erste Rigaer Treibriemen-, Schlauch- und Presstuchfabrik
C. Ludwig Schweinfurth,
Bauskesche Str 14.

Pumpen.

O. Bieberger & Co., Sandstr. 7, Tel. 1475.
„Worthington".

Ferd. Meyer & Co.,
Königsstr. 32.
Telefon 536.
Turbinenpumpen.

Wm. Minuth,
Gertrudstr. Nr. 28. Tel. 332.

Oekonomische Gesellschaft für Handel und Gewerbe, Riga, Königsstr. 28, Telefon 5291.

Gustav Schwarz & Co., Marstallstr. 9, ⊶ 2468.

Vogel & Paulson, Thronfolgerboul. 31, Postfach 585, ⊶ 351 und 6851.

A. Wisniewski,
Maschinenhandlung,
Theaterboul. 11. — Tel. 1126

Wisniewski, A., Theaterb. 11.

Putzhandlungen.

(Sieh Mode- und Putzwarenhandlungen.)

Putzwolle.

Reymann, Harry, Schloßstr. 8.

Pyrotechniker.

Pickert, R., Bauskesche Str. 21, Pferdestr. 21.

Rechenmaschinen.

Handels- u. Industrie-Ges. T. J. Hagen
Sandstr. 23, ⊶ 4994,
Neuestes Modell mit Rückstellhebel.

Aktiengesellschaft
J. Block
Rigaer Niederlage
Rehtmeyer & Strauch
Sandstr. 30, ⊶ 4804.
Brunsviga-Rechenmaschinen
Burroughs Additionsmaschinen.

Rechtsanwälte, vereidigte.

Adamczewski, Ed. Flor., Spr. 10—12 u. 4—5, Thronfolgerboul. 15.
Alberts, Friedr. Wilis., Suworowstr. 11.
Aleinikow, Nik. Jw.', Spr. 9 bis 11 u. 4—5, Pauluccistr. 10
Alexandrow, W. A. (nur für die Oreler Bahn), Kirchenstr. 37.
Ansberg, Jan Jan', Spr. 9—11 u. 5—6, Suworowstr. 4.
Arro, Joh. Math., Thronfolgerboul. 25.
Baum, Rob. Friedr., Spr. 9½ bis 11, Theaterboul. 7W3.
Becker, Vict. Jeg., Spr. 9—11, Elisabethstr. 16.
Behrsing, Jw. Mich., Spr. 9—11 u. 5—6, Pauluccistr. 2.
v. Bochmann, Arth. Arth.', Spr. 9—11 u. 4—6, Thronf.-B. 3.
v. Bulmerincq, Georg Mich.', Spr. 10—11 u. 3—4, Küterst. 9.
v. Burba, Kas., Spr. 9—12 u. 5—6, Elisabethstr. 75W5.
Butkis, Ad. Bened.', Thronfolgerboul. 31.
Cholewo, Jw. Jw.', Sandstr. 16
Doellen, Wilh. Friedr.' (Fedorowitsch), Spr. 9—11 u. 4 bis 5, Thronfolgerboul. 3.
Dulbe, Pet. Math.', Spr. 8 bis 9½ und 4—6, Elisabethstr. 59W1.
Einberg, Jw. Karl., Spr. 9 bis 10, Suworowstr. 11.

F. Chertek Kaufstrasse **12.** Inhaber: Forstmann & Spunde. **reiches Lager in: Kristall, Porzellan, Fayence, Skulpturen, Alfenide, Kron-, Arm- und Wandleuchtern.**

Eliaschew, J. S., Theaterb. 9.
Erdmann, Georg, Spr. 9—11½ u. 4—5, Thronfolgerboul.17
— Paul Karl., Spr. 10—12 u. 4—5, Thronfolgerboul. 9.
Freytag von Loringhoven, Karl Karl. Baron, Spr. 10—12 u. 4—5, Andreasstr. 5.
Gottfriedt, Rob. Joh.', Spr. 10—11 u. 3—4, Schmiedestr. 18.
Grauding, Joh. Georg', Suworowstr. 24.
v. Grewingk, Konst. Konst.', Spr. 10—11½, Schulenstr. 15.
Großwald, Friedr. Petr., Spr. 9—11 u. 4—5, Theaterb. 2.
Guben, Alex. Iw.', Suworowstr. 5W3.
Heinicke, Gust. Traug., Herrenstr. 1.
v. Helmersen, Roman Jos.', Todlebenboul. 6.
Hilde, Joh., Sandstr. 20.
Hilweg, Max Karlow., Thronfolgerboul. 1.
Jaakson, Jndr. Adolf., Paulucci-str. 3.
Jacoby, Siegfr. Adolf., Newastr. 9.
Jassinski, Thadd. Jos.', Spr. 10—12 u. 5—7, Reimersst.1
Jljin, Sem. Jl.', Elisabethstr. 69.
Kählbrandt, Aug. Aug.', Spr. 10—12, Schloßstr. 18.
Kajack, Alfr. Karl', Kalkst. 8.
Kelpsch, Wlad. Ewst.', Spr. 4—5, Newastr. 9, W. 5.
Kempel, Gust. Jndr., Spr. 9—11 und 4—6, Alexanderstr. 12.
v. Kiersnowski, Kas. S., Spr. 5½—7, Schloßstr. 25.
v. Kiparski, Wold., Thronfolgerboul. 21.
v. Krohl, Jul., Alexanderstr.2.
Krzyzanowski, Alex. Reinh., Spr. 9—11 u. 3—4, Theaterbl. 3.
Kühn, Karl Friedr.', Spr. 9 bis 10, Parkstr. 1W1.
Kühn, Leo Ernest', Spr. 9 bis 11½, Herrenstr. 5.
Laerum, Henrik Henrik', Alexanderboul. 1.
Lorber, Aug. Theod.', Dr. jur., Spr. 9—11 u. 4—5, Herrenstr. 1, W. 2.
Maussyrew, Serafim Pet.', Spr. 10—12 u. 6—7, Alexanderstr. 44.
Manteuffel-Szoege, Baron Jgn., Todlebenboul. 10W6.
Meltzer, Rud. Karl', Spr. 3 bis 5, Wallst. 24.
Mintz, Paul, Spr. 10—12, Thronfolgerboul. 13.
Moritz, Erwin Erwin.', Alexanderboul. 1.
v. Morr, Walter Ludw.', Spr. 10—12 u. 5—7, Alexanderstr. 28W6.
Münx, Rich. Adolf., Spr. 9—12, Sandstr. 27.
Nolde, A. Baron, Brauerstr. 12.
Osolin, Karl Jak.', Spr. 10—12 u. 4—5, Dorpater Str. 20.
Poelchau, Heinr. Artur', Spr. 9—11 u. 3—4, Herrenstr. 1.
Poelchau, Osk. Harald.', Spr. 9—10 u. 4—5, Weberstr. 3
Prschedsecki, Stef. Ant.', Todlebenboul. 10W6.
v. Pruschinski, Stef. Vikt., Spr. 9—11 u. 5—7, Newast. 12.
Purgal, Joh. Pet.', Elisabethstr. 69W2.
Raudith, Rich. Ed.', Küterstr.4
Reinfeld, Jak. Karl., Spr. 8—10 u. 4—5, Dorpater Str. 13.
Reusner, Arth. Rob., Spr. 3½—5½, Schloßst. 18.
Rieche, Herm. Herm.', Spr. 9 bis 11 u. 4—6, Marienstr. 20.
Riesenkampff, Georg Justin., Reimersstr. 1 b I.
Rosenberg, Harald Vikt.', Scheunenstr. 16.
v. Roth, Alex. Alex.', Nikolaistr. 6.
Rubinstein, Hillel Leib.', Spr. 9—10 u. 4½—6½, Suworowstr. 4.
v. Rüdiger, Wilh. Paul.', Schloßstr. 18.
Rutzen, Adalb. Ferd. Baron, Spr. 5—6, kl. Münzstr. 3.
Sakranowitz, Paul Joh.', Thronfolgerboul 3.
Salit, Alex. Ossip', Spr. 10 bis 11 u. 5—6, kl. Schmiedestr. 24W1.
Salmonowitz, Wilh., Weberstr. 9.
Samuel, Wl. Petr., Spr. 9—11 4—5, Alexanderstr. 2W10.
Schoeler, Lothar, Scheunenstr. 16.
Schutow, Serg. Jgn.', Elisabethstr. 20.
Seeberg, Aurel. Gust.', Spr. 10—11 u. 4—5, kl. Sünderstr. 3W3.
Semgal, Gust. Iw.', Suworowstr. 24W20.
Straußmann, Alfr. Jakowl., Spr. 8½—10 u. 4—5½, Paulluccistr. 17.
Sumberg, Andr. Andr.', Spr. 9—11 u. 4—5, Mühlenstr. 71.
Szablowski, Jos. Sigism.', Paulluccistr. 17.
Tiesenhausen, Herm. Georg. Baron, Spr. 9—10, Küterstr. 4.
Truhart, Herm. Herm.', Spr. 10—1 u. 4—5, Nikolaistr. 6.
Tscheschichin, Wssew. Jewgr.', Marienstr. 3.
Tschikste, Alfr. Iw.', Marienstr. 10a.
Ullmann, Renat., Konv. z. heil. Geiste 7.
Uppeling, Joh. Otto, Newastr.23
Volck, Alex. Wilh.', Spr. 10 bis 12, Basteiboul. 6, W. 6.
v. Wahl, Harald Wilh., Spr. 11—12½, Antonienstr. 3W6.
Walter, Christ., Elisabethstr. 16.
Wilenkin, Leo Lasar', Spr. 10 bis 11 u. 4—5, Thronfolgerboul. 2.
Witetzki, Jan Andr.', Suworowstr. 10W8.
Wolfram, Ernst Christ., Spr. 9 bis 11 u. 4—5, Königsstr. 13.
v. Zimmermann, Karl Friedr., Spr. 10—1 u. 3—4, Basteiboul. 6.

Rechtsanwälte, Gehilfen der vereidigten.

Ballod, Iw. Andr.', Lagerstr.18
Benus, Rud. Krisch', Dorpater Str. 7.
Bierich, Walter Rob.', Nikolaistr. 4W4.
Dmitrijew, Nafar Diejew.', Alexanderstr. 28W5.
Dreymann, John John', Spr. 10—12 u. 5—7, Altstadt 15.
Edel, Phil., Marstallstr. 20.
Friedenberg, Andr. Krist.', Suworowstr. 14.
Gerber, Gust. Iw.', Steinstr. 7
Gitmann-Gidin, Behr Meier', kl. Königsstr. 12W3.
Golde, Tennis Jak.', Dorpater St. 21.
Hellat, Alex., Kapselstr. 27.
Hoyningen-Huene, Baron, Antonienstr. 5, W. 2.
Keman, J. J., Paulluccist. 2.
Kirschfeld, Heinr., Schmiedestr. 18, W. 5.
Kostewitsch, Vikt. Grig.', Elisabethstr. 20W24.
Kühn, Wolfgang Lwow', Herrenstr. 5W2.
Lasdin, Vikt. Iw.', Parkstr.1a.
Magnus, Edwin, Schloßstr. 18
v. Morr, Kurt Ludw.', Schulenstr. 10W2.
Neuburg, A. K., Dorp. Str.15
Nikonorow, Porf. Alex.', Theaterboul. 3.
Ore, Denis Denis., Spr. 9—11 u. 4—6, Suworowstr. 8.
Pabst, Erich Arnold', Spr. 9½—11, Theaterboul. 7W3.
Peterson, Ed. J., Elisabethstr. 75W7.
Rusis, Heinr. Jan', Architektenstr. 1W5.
Tanin, Paul Mich.', Scheunenst. 17.
Tatarin, Edgar Theod.', (Fedorowitsch), Spr. 10—12, Basteiboul. 6, u. 3½—4½ Nikolaistr. 4W8.
Thron, Joh. Arv.', Neust. 25
Towgin, Alex. Wladisl.', Mühlenstr. 70W2.
Zimmermann, Theod. Dan.', Basteiboul. 6W1.

Rechtsanwälte, Private.

Below, D. R., Suworowstr. 17.
Buchholz, Joh., Newastr. 28.
Dulbe, Alex. Pet.', Sprenkstr. 23b.
Evers, Pet. A., Mühlenst. 60
Franzkiewitsch, J. J., Spr 8—10 u. 4—7, Suworowstr. 17.
Jrschick, Edm. Wilh.', Wallstr. 17W5.
Klawin, H., Marienst. 8.
Kreizberg, J. Ch., kl. Schmiedest. 16.
Lapin, W. F., Elisabethstr. 16.
Linde, Ed. Ed.', Elisabethstr. 89
v. Miaskowski, W. L., Spr. 8—10 u. 5—8, Suworowstr. 10W13.
Okuschko, L. F., Newast. 15.
Popow, Konst., Kirchenstr. 45.
Rosenthal, Karl, Spr. 10—11 u. 4—5, Alexanderstr. 2W23.
Stumberg, J. J., Waldstr. 4a.
Trojanowsky, Onufri Mich., Königsstr. 8W3.
Tschauski, Alex. Jakowl., Spr 9—10 u. 5—6, Kalkstr. 1.
Wilde, Andr., Sprenkstr. 9W6.
Wunderlich, F., Spr. 9—10 u. 5—7, Kramerstr. 3W2.

Reedereien.

(Sieh auch Schiffs-Agenturen.)

Benaud u. Ko., Konst., Schloßstr. 22.
Bornholdt & Co., P., Palaisstr. 9.
Helmsing & Grimm, Schloßstr. 21.
Kamenski, Gebr. F. u. G., Sandstr. 12.
Laerum, H., Basteiboul. 11.
Nordische Dampfschiff-Gesellsch., Neustr. 28.
Rigaer Dampfschiffahrts-Gesellschaft, Schloßst. 25.
Rigaer Schnelldampfergesellsch., Schloßst. 21.
Russ.-Balt. Dampfschiffahrts-Gesellschaft, Schloßstr. 21.
Seeberg, Gebr., Bischofsstr. 1.

Reisebüro.

REISEBÜRO
der Internationalen
Schlafwagen-Gesellschaft.
Kaufstr. 4.
Fernruf 50—30.
Eisenbahn - Fahrkarten
I., II. und III. Klasse.
Schlafwagenplätze.
Platzkarten.
Rundreisebillets.
Dampfschiffsfahrten.
Reise - Unfallversicherung.
Geldwechsel.
Reiseauskünfte.
Bürostunden:
an Wochentagen von 9½—4,
an Sonn- u. Feiertagen v. 10—12.

Bowlen, Etageren, Tafel- u. Wandschmuck
Elektrische Beleuchtungskörper u. Installation
Kaffeemaschinen, Konservengläser
Lampen jeder Art. Schreibgarnitur.
F. Chertek

Reise=Utensilien.

Bychowsky & Ko., Kaufstr. 24
Jannait, F., Königsstr. 20.
Jetzkewitz, F. W., Kalkstr. 22.
Lyra, Aug., Kaufstr. 3.
Parthum, J., Königsstr. 13.

J. Parthum,
Königsstr. 13,
Koffer, Taschen
und alle sonstigen
Reise-Utensilien
eigener Fabrikation,
daher solide u. billig.
Telefon 6173.

Prüffert, Carl, Weberstr. 8.
Wannag, Th., Alexanderstr. 21

Reklame=Plakate.

Bark & Linde
Herrenstr. 20, Tel. 4686.
Telegr.-Adr.: Lindenbark.

Restaurants.

Otto Schwarz
Wein- u. Austern-Stuben
Basteiboulevard 2.
Telefon Nr. 80.

Alexejew, J., Mosk. Str. 134.
Alks, J., alte Mit. Str. 56a.
Artemenkow, L., Mosk. Str. 9.
Ausin, J., Poststr. 6.
Ausin, W., „Export", Katharinendamm 2.
„Automat", R. Tode, Scheunenstr. 19.
Baar, Chr., Schlock. Str. 27.
Badenius, J., Alexanderst. 42
Bajar, M., Matthäistr. 18.
Balder, P., Moskauer Str. 81.
Ballod, A., Krebsstr. 17.
Ballod, A., Bärenstr. 11.
Ballod, D., Mühlenst. 119.
Baltin, J., Marienstr. 4.
Berg, A., Romanowstr. 110.
Bergbohm, G. G., Reval. Str. 57 und Gertrudstr. 66.
Berghardt, J., Mosk. Str. 142a
Bergmann, J., Kalnez. Str. 80.
Bertholz, E., Hotel Bellevue, Thronfolgerboul. 33.
Bersin, Karl, Turgenjewstr. 15
Bitte, J., Alexanderstr. 163.
Bluhm, P., Romanowstr. 137.
Bogdanow, A., Mosk. Str. 69.
Brigant, J., Dorpater Str. 5.
Bromberg, J., Elisabethstr. 65.
Brunau, Fritz, Marienst. 60.
Budde, Chr., Romanowstr. 68.
Budde, Chr., Sprenkstr. 23b.
Burgis, R., Petersb. Ch. 6.
Busch, K., Krebsstr. 23.
Busch, M., Dorpater St. 9.
Busch, M., Kaisergartenstr. 1.
Carlsohn, E., Gertrudstr. 88.
Chudobka, J., Mosk. Str. 101
Deutschmann, H., Sprenkstr. 4.
Dukka, K., Romanowstr. 72.
Edolf, Ad., Mühlenstr. 9.
Eggert, R., Theaterst. 3.
Engel, P., Schreyenbusch 8, 1.
Filatow, A., Gogolst. 8.
Freyberg, M., Münstereistr. 2.
Frischenfeldt, P., Karlsstr. 15.
Gawrilow, F., Gogolstr. 12.
Gelbe, J., Mitauer Ch. 15.
Gorodetzki, B., Suworowstr. 8
Grawit, D., Brückenst. 2.
Grisle, M., Mosk. Str. 7.
Grünberg, W., Marienstr. 55.
Grünupp, A., Witebskerst. 39.
Günther, D., Suworowstr. 114.
Günther, D., Kämmereistr. 1.
Gulbe, M., Petersb. Ch. 127.
Hannemann, K., Dünamündsche Str. 60.
Herrmann, H., Königsst. 12.
Hübner, K., Karlsstr. 17.
Jacobjan, D., Marienstr. 69.
Jacobsohn, Fr., 1. Weidend.39
Jandau, J., Hasenholm 16.
Jansohn, L., kl. Münstereistr. 1.
Jansohn, M. (Klosterkeller), kl. Schmiedestr. 15.
Iljin, S., Jarosl. Str. 48.
Iljin, S., kl. Bergstr. 18.
Jürgensohn, Chr., Dwinsker u. Mitauer Bahnhof.
Jürgensohn, K., Kämmereistr. 11
Jurenas, Jw., Matthäist. 85.
Jwanow, M., Mosk. St. 107
Kadisch, L., Königsstr. 49.
Kalep, Jak., Dünam. Str. 46b.
Kalle, P., Petersb. Ch. 29.
Kalnin, A., Sprenkst. 39.
Kalnin, J., (Gambrinus), Kramerst. 4.
Kapmal, P., Alexanderboul. 2.
Karklin, E., Apothekerst. 38.
Karklin, P., Mosk. Str. 132.
Kasain, J., Alexanderstr. 98.
Kauffmann, A., Mosk. St. 123
Kaufmann, K. (Hotel de Rome), Theaterboul. 5.
Kester, P., Mühlenstr. 86.
Klawin, K., Lagerstr. 9.
Klüßmann, Ludw., Hotel St. Petersburg, Schloßplatz 4.
Kreke, K., 2. Weidendamm, Schlachthof.
Kreuzberg, J., Gertrudstr. 81.
Krewitz, B., Elisabethst. 77.
Kroepsch, A., Scheunenstr. 30.
Krumin, A., Eliasst. 2.
Kuhfuß, Th. (Johanniskeller), kl. Schmiedestr. 17.
Kuwald, A. (Kasinotheater), Alexanderst. 80 und (Hotel Frankfurt am Main), Alexanderst. 25.
Lableik, J., Neust. 30.
Lapinski, B., Schwarzhäupterstr. 5.
Laschkow, J., Mosk. Str. 42.
Leekne, J., Elisabethstr. 85.
Leelpeter, A. (Park-Hotel), Elisabethstr. 71.
Leepin, P., Dampfstr. 49.
Lilienfeld, S., Herrenstr. 7.
Linde, E., Marienstr. 5.
A.-G. Livonia, Kämmereistr. 7
Lobach, M., Kirchenstr. 9.
Major, W. (Tivoli), Königsstr. 9.
Maison u. Rauska, Suworowstr. 14.
Mantneek, P., Mühlenstr. 78.
Markelew, A., Säulenst. 80.
Markowski, W., Hospitalst. 7.
Medem, Graf Paul, Sprenkstr. 62 u. Schwimmstr. 34.
Medwetzki, K., Mosk. Str. 32.
Migla, J., Dünam. St. 45.
Mikelsohn, D., Mosk. Str. 107.
Mikolas, M., Kaisergartenstr. 18.
Molotschajew, J. S., Schalstr.3
Murachow, T. J., Mosk.St.26
Murneek & Tschander (Hotel Imperial), Alexanderb. 3.
Neuland, Aug., (Olympia-Theater), Elisabethst. 61.
Neuland, K. (Hotel Zentral), Scheunenstr. 25.
Neumann, A., kl. Neustr. 1.
Nikitin, W. A., Mosk. Str. 5.
Nowitzki, A., Marienst. 37.
„Odessa", Schwarzhäupterstr. 5.
Odin, J., Dorpater Str. 32.
Osol, K., Steinstr. 14.
Osolin, K., Marienstr. 21a.
Ossipow, N., (Hotel Viktoria), Alexanderst. 7.
Paesch, A., Seestr. 13.
Perwow, A., Ballastdamm 44.
Peterson, B. D., Sprenkst. 36
Petersohn, K., kl. Schmiedestr. 16.
Platkai, J., Dampfstr. 68.
Ploring, L., Suworowstr. 41.
Plume, J. H., Duntenhöfsche Str. 23, Elisabethstr. 1 und kl. Sandstr. 7.
Pone, R., Romanowstr. 92.
Pukow, M., Mitauer Ch. 15.
Rall, C. (kl. Wöhrm. Park).
Reekstin, Fritz (Hotel Commerce), Theaterboul. 13.
Reekstin, K., Marienstr. 34.
Reinberg, A., Kaiserl. Garten.
Reinwaldt u. Peterson, Neustr. 33.
Rimsche, P., Marienstr. 71.
Rippenbein, J., Herrenstr. 31.
Roschtschenkow, M., Witebsker St. 37.
Roschtschenkow, M. S., Reussische Str. 1.
Rose, A., Moskauer Str. 6.
Rose, R., Marienstr. 4.
Rosenthal, N. (Phönix), Wallstr. 13.
Rosenthal, N. P., Pferdestr. 2.
Rostschakow, D., kl. Bergstr.10
Ruben, J., Mühlenstr. 109.
Rudowitz, J., Dorpater St. 1.
Rudsit, A., Dorpater Str. 2.
Rukkert, L., Moskauer Str. 1.
Rulle, K., Sprenkst. 59 und Moskauer Str. 132.
Sager, P., Wenden. Str. 21.
Sahlit, P., Karlsstr. 7.
Saitschenok, G., Suworowstr. 30
Saitschenok, P., Mosk. Str.99
Sarin, J., Tulasche Str. 3.
Saulit, K., Duntenhöf. Str.23
Schindel, W., Mosk. Str. 28.
Schiron, J., Dorpater Str. 31.
Schmidt, E., Nikolaistr. 45.
Schmidt, J., Steinstr. 18.
Schütz, J. A., Marstallstr. 23.
Schwarz, Otto (Chr. Jürgensohn), Basteiboul. 2.
Seidmann, F., (Hotel London), Kalkst. 21.
Seyboth, K., Sprenkstr. 49.
Skuje, J., Mühlenst. 119.
Snitkow, M., Paliss. Str. 25.
Sorokin, N., Mühlenst. 103.
Sprecher, E. (Hagensb. Park), Kalnezeemsche Str. 11.
Stabbing, C., Küterstr. 19.
Stabusch, M., Gertrudstr. 127.
Stankewitsch, K., Alexanderstr 99
Stauwer, W., Lagerst. 4.
Stein, F., Dünamünd. Str. 1.
Stelp, F., Bärenst. 26.
Stuhre, J., Artilleriestr. 60.
Sulter, J., Dorpater St. 7.
Surnow, J., Dünaburg. Str.2
Surowski, H., Petersb. Ch. 25
Sweestin, D., Elisabethstr. 95.
Szymoljunas, E., Lausksecher Weg 4.
Tarassow, J., Mosk. Str. 27.
Teraud, R., Dampfstr. 76.
Tiefenthal, R., Gertrudstr. 29.
Trede, Wilh., Schoonerst. 1.
Wainowski, J., Schlock. Str.66
Walbe, E., Lagerstr. 63.
Walleika, J., Hotel Warschau Sünderstr. 34, Neustr. 32 u. Romanowstr. 25.
Waran, F., Schiffsst. 16.
Weinberg, E., Karolinenstr. 30
Weinberg, J (Villa Nova), Petersburger Chaussee 87.
Weinberg, J., Revaler Str. 2.
Wilzit, P., Alexanderstr. 192.
Winter, L. C., Neustr. 9.
Woldin, E., Schiffsstr. 13.
Zauka, K., Lagerstr. 52.

Buffets in Klubs usw.

3. Athleten-Klub, Matthäistr. 60
Balt. Handl.-Gehilfen-Verein, Nikolaistr. 67.
Cirkus Salamonsky, Paulucistr. 4.
Deutscher Kellnerverein, Suworowstr. 34.
„Dirkstelle", Alexanderstr. 103.
Gewerbeverein, Königsstr. 30.
„Gutenberg", Gesangverein, Turnerstr. 1.
Hagensberger Schützengesellsch., Taubenstr. 15.
Kaiserl. Garten, Katharinenstr. 2a.
Kasino-Theater, Alexanderst.80.
Kaufmännischer Verein, Domplatz 17.
„Kaiserwald", Sportverein.
„Kohkle", Musik. Ver., Alexanderstr. 59.
Konkordia, Alexanderst. 77.
Lettischer Verein, Paulucestr. 13.
„Musse", Königsstr. 4.
„Ressource", Rathausplatz 1.
Radfahrer-Ver., Nikolaistr. 67.

F. Chertek Kaufstrasse 12. Inhaber: Forstmann & Spunde. **reiches Lager in: Kristall, Porzellan, Fayence, Skulpturen, Alfenide, Kron-, Arm- und Wandleuchtern.**

„Rubonia“, Sandstr. 38.
Russischer Klub, Königstr. 1.
Schützenverein, Nikolaistr. 5.
Stadttheater, Theaterboulevard.
2. Stadttheater, Nikolaistr.
Station Riga 1 und 2.
Thorensb. Gesell. Verein, kl. Altonaer St. 6.
Trabrennverein, Schützenstr.
Turnverein, Turnerstr.
Ueberdünscher geselliger Verein, Lagerstr. 18.
„Urania“, Alexanderstr. 103.
Westend-Klub, Schwalbenstr. 1.

Riemen.

O. Bieberger & Co., Sandstrasse 7, Tel. 1475.

Reymann, Harry, Schloßstr. 8.
Vogel & Paulson, Thronfolgerboul. 31, Postfach 585, ☎ 351 und 6851.

Riemen- und Seilscheiben aus Holz.

(Sieh auch Holzriemscheiben).

A. W. Döllen
Pauluccistrasse 17,
Tel. 617. Postfach 83.

Lutz, Ph., Konsulstr. 1a.
Reymann, Harry, Schloßstr. 8.

A. Wisniewski,
Maschinenhandlung,
Theaterboul. 11. — Tel. 1126

Röhren.

A.C. Fitzner,
Gas- und Wasseranlagen
Wallstrasse 3, Tel. 202.

Gustav Schwarz & Co., Marstallstr. 9, ☎ 2468.
Selkin, H. N., Dorp. Str. 4.
Vogel & Paulson, Thronfolgerboul. 31, Postfach 585, ☎ 351 und 6851. Röhren für Gas, Wasser, Dampf usw. usw.

Röntgenstrahlapparate.

W. Feldberg
(Reiniger, Gebbert & Schall)
Wallstr. 30, Tel. 3570.

Rußfabrik.

August Wegelin, Akt.-Ges., Poderaa, ☎ 6778.

Säcke.

Chalfin, H., Mühlenst. 138.
Dolgizer, F., Smolenskerstr. 13
Fleischmann, N., Jesuskirchenstr. 7.
Friedland, F., Mühlenstr. 151.
Iljon u. Kalning, Parkstr. 4.
Kissin, M., Mühlenstr. 157.

Sägegatter.

O. Bieberger & Co., Sandstrasse 7, Tel. 1475.

Harloff, Aug., Ingen., Newastr. 24.
Otto Keller, Theaterboul. 6, Telefon 2699.

Oekonomische Gesellschaft für Handel und Gewerbe, Riga, Königsstr. 28. Telefon 5291.

G. Pirwitz & Co.,
gegründet 1877.
Petersburger Chaussée 1.
Telephon 244.

Gesellschaft
zur Fabrikation von
Holzbearbeitungs-Maschinen, Sägegattern etc. etc.
„STELLA“
Wold. Pitzken & Co.,
Matthäistr. 78. Tel. 819.
Postfach 526.

Sägemühlen.

Ahlers, Aug., Dünab. Str. 62
Ballod, A., Gouvernements-Hof, Bolderaa u. Thomasst. 3.
Berlin, Gebr., Dampfst. 37.
Beyer & Wannag, Lübecksholm 8.
Bielinki, M., Kurmanowstr. 17.
Braun, F., Kojenholm. Str. 12
Brill, F., Hasenholm. Ufer 4.
Brinkmann & Co., F., Kojenholmsche Str. 15.
Broitmann, A., Bausk. Str. 31
Burt, Boulton & Haywood, Mühlgrab. Str. 7.
Caspari, F., alte Mitau. Str. 7
Chawkin, J. M., Lübecksholm.
Clemann, F., Fockenh. Str. 16.
Dombrowsky, August, Alt-Mühlgraben, Kontor: Schloßstr. 15
Dombrowsky, K., Mosk. St. 196
Göschel, Georg, Oskarstr. 3.
Gulbe, Th., Donsche St. 1a.
Hindin, S. J., Pihlenh. Str.,
Hopfe, F. W., Wasserstr. 25.
Kergalw, Chr., 2. Weidend. 28
Koblenz, N., Dampfst. 54.
Kramer, B., Alexanderstr. 153.
Kremmert, L., Juliusstr. 1 und Gypsstr. 6.
Lomani, Gebr., Dünamündesche Str. 59.
Mintz, L., Holstenhöf. Str. 2.
Mintz, M., 2. Weidend. 36.
Niemzowitsch, Ch., Mühlgrab. Str. 3.
„Perfekt“, Uferstr. 67.
Pirwitz & Co., G., Pet. Ch. 2.

Julius Potempa
Dampfsägewerk
Rote Düna
Dampfstrasse 56, Telefon 4229.
Stadtkontor:
Sandstr. 1—3, Telefon 1680.

Pychlau, Theodor, Oskarstr. 7, Kontor: kl. Sünderstr. 1.
Rabinowitsch, N., Mühlgraben Str. 3.
Schalit, Sch., Hasenh. Ufer 28.
Schapiro, Phil., Bolderaa, Kontor: Jakobsstr. 28.
Steinert, Chr., Säulenstr. 58.

Sägemühlen-Einrichtungen.

O. Bieberger & Co., Sandstrasse 7, Tel. 1475. Gatter, Kreissägen, Bandsägen, Schindelmaschinen u. Lokomobilen für Holzfeuerung.

Keller, Otto, Theaterboul. 6, ☎ 2699.

Sägen.

Bausch u. Sohn, Karlsstr. 13.
Gustav Schwarz & Co., Marstallstr. 9, ☎ 2468.

Sägenfabriken.

Erbe, Otto, Akt.-Ges., Revaler Str. 6.

Rigaer Sägen- und Feilen-Fabrik
Gustav Soennecken
Fabrik: Mitauer Chaussée 2, Telefon 28.
Niederlage: Königsstrasse 32, Telefon 33.

Soennecken, Gust., Mit. Ch. 2.

Säulen, Servirtische usw.

F. Chertek
Inhaber: Forstmann & Spunde, Kaufstr. 12.
Telefon Nr. 1768.

Salonuhren.

F. Chertek
Inhaber: Forstmann & Spunde, Kaufstr. 12.
Telefon Nr. 1768.

Salzhandlungen.

Arnal Söhne, E. (Tafelsalz), Mühlenstr. 16.
Behrsin, Ed., Smolenskstr. 13
Kamkin, W. J., Dorp. Str. 34
Komen, J. J. (Salzmühle), Schiffsstr. 40.
Lewin, D., Smolensker Str. 22
Lewin, L. J., Neustr. 33.

F. Woldemar
Inhaber: Gerhard Legsding.
Heringe und Salz.
Steinstr. 1 u. 11, Tel. 508.
Herrenstr. 1, Tel. 4528.

Legsding, G., Steinstr. 1 u. 11
Merkuljew, A., Schmiedestr. 66.

Salzmühlen-Einrichtungen.

Vogel & Paulson, Thronfolgerboul. 31, Postfach 585, ☎ 351 und 6851.

Samenhandlungen.

Fr. Arajs
Samen-Handlung
Alexanderstr. 36.
Telefon Nr. 2077.
Während der Badezeit auch in Majorenhof, Johmenstr. 40.

Baltischer Samenbau-Verband
Kalkstrasse 7, Tel. 3021.
Niederlage:
Sandstraße 19, ☎ 5694.
Klee-, Gras- und andere Saaten.

Baltischer Samenbauverband, Sandstr. 19.

Heinrich Goegginger,
Hoflieferant Seiner Majestät.
Karlsstr. 13, Tel. 127.

Elbowlen, Etageren, Tafel- u. Wandschmuck / **E**lektrische Beleuchtungskörper u. Installation — **L**Kaffeemaschinen, Konservengläser / **L**ampen jeder Art. Schreibgarnitur. **F. Chertek**

Fr. Lassmann
Blumen-, Gemüse- u. diverse ökonomische Samen
Alexanderboulevard 1, neben Hôtel Imperial.
Telegramm-Adresse: Lassmann — Riga.
Telephon Nr. 963.

Laßmann, F., Alex.-Boul. 1.

Oekonomische Gesellschaft
Lettischer Landwirte
Verwalt. u. Zentralniederl.: Riga, Königsstr. 29.
Telefon 1379.
— 35 Filialen. —

C. W. Schoch,
I. Weidendamm 21.

Selbsthilfe, 2. Weidend. 1, ☎ 218 und 5053.

Rob. Thau,
Schlossstr. 13, eine Treppe.
Tel. 105, Postfach 531.

Thau, Rob., Schloßstr. 13.
Vollmer & Co., Domplatz 7.

C. H. Wagner,
Nikolaistr. 69.

Sandstrahlgebläse.

Häusermann, Rob., Industriestr. 5.
Idelsack, D., Theaterboul. 7.

Sandziegeleien.

Ingenieurbüro
Arthur Erasmus
Alexanderstraße 24, ☎ 6315.

Sargfabriken und -Handlungen.

Buhse, G., Karlsstr. 33.
Edelmann, Osk., Sprenkstr. 23a
Hiege, J., Alexanderstr. 51.
Kirstein, S., Petrikirchenstr. 3.
Klawin, O., Dünam. Str. 42.
Krukle, B., Sprenkstr. 29.
Kuntze & Kärger, Theaterbl. 11.
Melcher, J., Mosk. Str. 139.
Michelson, J., Waldst. 7.
Osolin, P., Alexanderstr. 64/66
Rehberg, R., Waldstr. 3.
Rudsit, Ed., Dampfstr. 72.
Tauter, K., Mosk. Str. 138.
Walain, A., Asylstr. 20.
Walter, G., Mitauer Ch. 21.
Walter, J., alte Mit. St. 56a

Sattler.

* bedeutet Amtsmeister.
(Sieh auch Tapeziere.)

Aronstamm, J., Mosk. Str. 29.
Bodneek, G., Mitauer Ch. 29.
*Döring, G., Herrenstr. 13.
Eljaschew, J., Dorpaterstr. 33.
*Fleißner, G., Trinitatisstr. 22.
Freymann, R., kl. Goldinger Str. 5.
Gaile, A., Dorpater Str. 70.
Gangnus, E., Schulenstr. 20.
*Gangnus, W., Basteiboul. 9.
Gildner, J., Suworowstr. 48.
Glückmann, Sch., Dampfstr. 80.
*Herbst, G., Alexanderstr. 6.
Hosias, E., Grabenstr. 1.
Jannait, Fr., Königsstr. 20.
*Janson, W., Jakobsstr. 10.
Kohzer, A., Suworowstr. 17.
Krebs, L., Gertrudst. 33.
Krüger, E., Königsstr. 26.
*Leinert, E., Kalnez. Str. 10.
Lindwurm, G., Peterholmstr. 12
Löserwitz, W., Dünamündesche Str. 43.
Lutz, F., Alexanderstr. 95.
Mekkis, J., Revaler Str. 41
*Modrach, Fr., Kirchenstr. 19.
*Parthum, J., Königsstr. 13.
Pikelow, N. J., kl. Bergstr. 5.
Rudowitz, J., Säulenstr. 87.
Saltupp, Ed., Mühlenstr. 69.
Seedin, K., Revaler Str. 65.
*Sillin, E., Alexanderstr. 15.
Stamm, J., Mühlenstr. 49.
Staniewitz, J., Matthäistr. 35
Wannag, Th., Alexanderstr. 21
*Werner, W., Dünam. Str. 11

Sauerkohl-Fabrik.

Rudsit, G., Duntenh. St. 15.

Saug-Generator-Gas-Anlagen.

O. Bieberger & Co., Sandstrasse 7, Tel. 1475.

Russische Maschinenbau-Aktien-Gesellschaft
Gebr. Körting
Alleinvertreter:
Dipl. Ing. Arthur Erasmus, Alexanderstr. 24, ☎ 6315.

Russische Gesellschaft
Schuckert & Co.
Königsstr. 4.
Geschäftsstelle Telefon 1000.
Geschäftsleitung Telefon 1087.
Postfach 698.

Saug-Generator-Gas-Apparate.
Original
OTTO Schutz-Marke
Vertreter:
A. Wisniewski,
Theaterboul. 11. — Tel. 1126.

A. Wisniewski, Theaterb. 11.

Schaufenster, eiserne.

C. M. Schmidt, Karlsstr. 33, ☎ 1663.

Schiefertafelfabriken.

Friedmann, S., Mosk. Str. 265a
Michelsohn, Max, Fabrik: Industriestr. 42.
Strauch, E. M., Kalnez. Str. 91.

Schiffsagenturen.

(Sieh auch Reedereien.)

Benaud u. Ko., Konst., Schloßstr. 22.
Bornholdt & Co., P., Palaisstr. 9.
Buldmann u. Weiß, Bremerstr. 11.
Helmsing & Grimm, Schloßstr. 21.
Jörgensen & Treyden, Neust. 13
Kroß, Gebr., Schwarzhäupterstr. 4.
Laerum, H., Basteiboul. 11.
Nordische Dampfschiffs-Gesellsch., Neustr. 28.
Rig. Dampfschiffahrts-Gesellsch., Schloßst. 25.
Schneider, R., Küterstr. 8.

Schiffsbefrachter.

Harff u. Heydemann, Schloßstr. 7.
Krohn, K., Palaisstr. 9.
Meesenburg, Lorenz M., kleine Münzstr. 3.
Schneider, G., Schloßstr. 24.
Seeberg, Gebr., Bischofstr. 1.

Schiffsketten.

Vogel & Paulson, Thronfolgerboul. 31, Postfach 585, ☎ 351 und 6851.

Schiffsprovisions-Handlungen.

Eiche, Leop., Kämmereistr. 6.
Rigasche Ges. d. Milchwirte, Suworowstr. 24/26, ☎ 2805.
Schnore & Co., Bremerstr. 13.
Thiel, P., Palaisstr. 9.
Willemson, J. M., Kohlenstr. 30

Schiffswerften.

Dampfschiffahrtsges. A. Augsburg, Kiepenholm 100.

J. Eltermann
Schiffswerft, Maschinenfabrik, Kessel- u. Ankerschmiede
Fabrik: Poderaa, Tel. 2118.
Stadtkontor: Industriestr. 1c W. 1, Tel. 2319.

Jegorow, A., Matrosenstr. 1.
„Lange & Sohn", Akt.-Gesellsch., Schiffsstr. 44.
Radionow, P. T., Grodnosche Str. 12.
Strauch & Kruming, Hasenholm

Schilder.

J. Jaksch & Co. Schalstr. 11. Porzellan, Email usw.

Ingenieur
Friedrich Krauss
Sandstr. 26, Tel. 5489.
Chemisch gravierte Metallschilder.

Schirmfabriken und Handlungen.

Blechmann & Söhne, Sünderstr. 12.
Donner, J., Scheunenst. 5.
Feitelberg, Moritz, A.-G., Sünderstr. 6.
Gerson, J., Schmiedestr. 18.
Joelson, B. S., Stallstr. 1.
Kron, M., Sünderstr. 25.
Pfeiffer, G., Scheunenstr. 10.
Thal, Louis, Kaltstr. 9.
Wiessner, Karl, Kalnez. Str. 7.

Schlämmkreidefabriken.

Boehm, Paul, Theaterboul. 11

Schlosser und Schlossereien.

* bedeutet Amtsmeister.
(Sieh auch Mechan. Werkst.)

Abol, J., Alexanderstr. 192.
Albrecht, D., 1. Weidend. 15.
Alexandrow, G., Dünab. St. 72
*Altberg, Rob., Kathol. Str. 7.
*Ballod, P., Klosterstr. 17.
Baumann, E., Mühlenstr. 109.
*Behrsin, Hans, Zaunstr. 1.
*Bergmann, C. J., Pferdestr. 3/4
Borbe, Wilh., Popowstr. 1.
Bormann, A., Gertrudst. 31.
Braslin, J., Marienstr. 113.
Ebend, J., Charlottenstr. 44.
Forup, J., Gertrudstr. 87.
Frank, J., Moskauer Str. 75.

Arthur Franz
Sünderstr. Nr. 1.
Kunstschmiede.
Bauschlosserei.
Geldschrankfabrikation.

*Franz, A., Sünderstr. 1.
*Freulieb, H., Mühlenstr. 74.
Friedrichsohn, O, Revalerstr. 57.
*Gablenz, W., Königsstr. 13.

Gedrowitsch, K., Marienstr. 45.
Gitlin, L., Mühlenstr. 171.
Goldin, J., Marienst. 68.
Grawelsin, P., Sprenkstr. 24.
Grieslin, A., Helenenstr. 3.
Grube, K., Mühlenstr. 69.
Grünberg u. Dsennit, Marienstr. 44.
*Grünfeldt, E., Johannishof 6
Hagen, H., Adlerstr. 20.
Hajek, J., Matthäistr. 43.
Hilberg, J., Fuhrmannsstr. 11.
Just, J. E., Wallstr. 4/6.
Kapulzewitsch, S., Jakobstädt. St. 1.
Klihwe, B., Industriestr. 10.
Kohzer, Wold., Mühlenstr. 93.
Koloditzki, L., Marstallstr. 17.
Kreizberg, J., Sprenkstr. 60.
Kurtzing, Jan, Schreyenb. 6, 2.
Lahz, A., Marienstr. 7.
Leepa, P., Gogolstr. 16.
Leifert, W., Friedensstr. 6.
*Lepvik, P., Säulenstr. 41.
Lutz, K., Revaler Str. 47.
*Magdeburger, Th., Waldstr. 9.
Metzner, R., Mühlenstr. 54.
*Neuland, W., Karlsstr. 25.
*Osol, M., Neustr. 25.
*Osol, W., Bienenstr. 4.
Ostrowski, H., Romanowstr. 50
Pfeiffer, J., Matthäistr. 28.
Pirang, R., Schlocksche Str. 68
Poschkus, J., Dünab. Str. 47.
Radionow, P., Grodn. Str. 12.
Reimann, M., Schwalbenstr. 4
Reinsohn, A., Matthäistr. 75.
Roschewski, H., Suworowstr. 44
*Rossbandt, J., Sandstr. 9.

M. Saul
Amts-Schlossermeister.
Schiffsstr. 26.
Telefon 2963.

*Saul, M., Schiffsstr. 26.
*Schmidt, C. M., Karlsstr. 33.
Sneedse, R., Duntenh. Str. 30.
Sokolowski, M., Wendensche Str. 32.
*Starck, K., Mühlenstr. 39.
Standen, F., Gertrudstr. 44.
*Steinberg, M., Suworowstr. 39
*Steinert, K. Chr., Gertrudst. 63

Karl Chr. Steinert
Amts-Schlossermeister.
Kunstschlosser.
Bauschlosserei und Kunstschmiede.
Gertrudstr. 63 im eig. Hause
Telefon 4762.

Stepanow, J., Alexanderstr. 107
Stepai, A., Dorpater St. 40.
Sturm, F. J., Turmst. 4.
Swaigsne, J., Newastr. 10.
Tetter, M., Böttcherst. 3.

C. M. Schmidt.
Amts-Schlossermeister.
Bauschlosserei-, Kunstschmiede-, Eisenkonstruktion- u. Reparatur-Werkstätten.
Karlsstrasse 33. Telefon 1663.

Tiesenberg, R., kl. Lärmstr. 26
Tkatschew, E., kl. Bergstr. 9.
Treyde, A., Gertrudstr. 135.
*Urban, G., Newastr. 23.
Weinberg, R., Alexanderstr. 148
Weinstein, J., Pauluccistr. 1.
*Werner, K., Matthäistr. 65.
Wickel, J., Dünamünd. Str. 52.
Wimbul, Th., Theringerstr. 5.
Woll, W., Moskauer Str. 64.
Zirul, J., Moskauer St. 19.

Schlosserei-Bedarfsartikel.

Gustav Schwarz & Co., Marstallstr. 9, ☎ 2468.

Schloßfabriken.

Rigaer Schlossfabrik
Herminghaus & Voormann,
Schlossfabrikation. Eisen- und Metallgiesserei,
Schwartzenhof, Baldohnsche Strasse Nr. 1.

Schmiedbarer Guß.

Th. Bartuschewitz,
Alexanderstr. 167.
Eisengiesserei für schmiedbaren und Maschinenguss, Kopirpressen u. Eisengusswaaren-Fabrik.

Bartuschewitz, Th., Alexanderstr. 167.

Schmiede.

* bedeutet Amtsmeister.

Alksnit, E., Brückenstr. 2.
Andersohn, Jan, Bausk. Weg 1.
Apsit, J., Unionstr. 67.
*Baerenfeldt, G., Bischofstr. 8
Ballod, K., Artilleriestr. 69.
Baltgailw, M., Altonaerst. 28.
Barno, P., Seestr. 35.
Baronin, Th., Peterholmstr. 19
Behrsing, G., Revaler Str. 41.
Berg, J., Dünam. Str. 56.
Böhm, J., Artilleriestr. 29.
Daniel, J., Bullen. Str. 12b.
Dimin, J., Alexanderstr. 143.
Dorogow, M., Witebsk. Str. 15
Drehmann, H., Revalerstr. 76.
Dwihn, J., Schlock. Str. 79.
Feyermann, K., Ballastd. 54.
Freudenfeld, K., Laboratoriumstr. 18.
*Freymann, O., Schmiedestr. 48
Friede, J., Alexanderstr. 96.
Friesen, A., Grünst. 7.
Gärtner, A., Bikkern. Str. 77
Giel, J., Sprenkstr. 54a.
Giese, M., Weißenh. Str. 2.
*Görgens, F., Zabeln. Str. 15
*Greisin, J., Matthäistr. 29.
Großberg, S. P., Witebsker St. 11.
*Günthen, Chr., Peterholmstr. 2
Gutpelz, A., Katharinend. 7.
Hammer, Th., Kandauerstr. 26.
*Hauck, K., Newastr. 2.
Jewsejew, K., Ebräerstr. 4.
Jstignejew, J., Mosk. Str. 135
Kalnin, J., Friedensstr. 10.
Kasack, E., Theresenstr. 4.
Kasack, Sch., Ritterstr. 109.
Kaschan, R., Unionstr. 23.
Kaufeld, A., Gertrudstr. 110.
*Kist, J., Dünamünd. Str. 1.
*Kohzer, A., Mühlenstr. 93.
Kusnezow, S., Mosk. Str. 114
Lahsche, J., Kathol. Str. 48.
*Lapinsky, A., Kalnez. Str. 81.
Lassmann, P., Annenhöf. Str. 12
Laurin, J., Unionstr. 39.
Laurin, K., Mitauer Ch. 36.
Leijeneek, P., Bikkern. St. 77
*Leiting, J., Mühlenstr. 26.
Liebeck, A., Sadownikowstr. 2.
Ligger, J., Alexanderstr. 176.
Lutz, R., Mitauer Ch. 36.
Mangol, K., Kalnezeem. Str. 106
Marcherda, F., Kathol. St. 4.
Martinow, E., Schreyenb. 1, 1.
Medne, J., kl. Newastr. 10.
*Mertz, A., Klüversh. Ufer 6.
Mettus, Fr., Atgas. Weg 10.
Mettus, H., Mitauer Ch. 24.
Nette, P., Petersb. Ch. 43.
Nunau, S., Petersb. Ch. 127.
*Oschin, J., Brauerst. 14.
Osol, J., alte Mit. Str. 46.
Osol, M., Wolmar. Str. 37.
Petersohn, E., Bickern. Str. 57.
Plawin, E., Petersb. Ch. 99.
Plawin, E., Schreyenbusch 1, 8
Podaled, J., Bausk. Str. 33.
Pohl, W. Asylstr. 29.
Preedin, M., Kalug. Str. 8.
Ranzit, D., Petersb. Ch. 33b.
Reichenow, A., Romanowst. 77
Ribak, J., Lubahn. Str. 1.
Rittmann, E., Sprenkstr. 16a.
Rosenthal, Th., Rujen. St. 4.
Rückwardt & Wagner, Katharinendamm 35.
Rummel, J., Romanowstr. 127.
Rusching, J., Rodenpois. Str. 9
Rybakow, S., Rjasansche Str. 2
Salzmann, J., Mosk. Str. 251a
*Schagarin, J., Hospitalstr. 4.
*Schilling, E., Revaler Str. 45.
Schmiedeberg, K., Dünamünd. Str. 48.
*Schultz, K., Peterholmst. 12.
Seelenberg, G., Augustenstr. 9.
Sihpol, J., Marienstr. 140.
*Skuje, A., Gertrudstr. 37.
Sobaitis, K., Kalnez. Str. 78.
Soltwisch, J., Ritterstr. 1a.
Sproge, K., Schonerst. 7.
Stankewitsch, J., Trinitatisstr. 3.
Stein, J., Wendensche Str. 33.
Steinblum, O., Matthäistr. 63.
Strasding, K., Mosk. St. 170
*Suhna, H., Matthäistr. 35.
Sutte, F., Revaler Str. 94.
Thalberg, F., Jesuskirchenstr. 5
Trambowitsch, P., Rabenstr. 16
Trubeck, M., Ritterst. 103.
Uchmann, H., Dampfstr. 76.
Ustitz, M., Schlocksche Str. 45.
Werner, G., Schützenstr. 8.
Witol, J., Marienstr. 109.
Wulf, H., Zabeln. Str. 15.

Schmirgel-Fabrikate.

Ingenieur
Friedrich Krauss
Sandstr. 26, Tel. 5489.
Schmirgelscheiben der „Austria", Schmirgelscheiben-Werke.
Schleif- u. Polier-Maschinen und Mittel, Frais-, Form- und sämtliche Giesserei-Maschinen
der Verein. Schmirgel- und Maschinen-Fabrik, A.-G. Hannover-Hainholz und Harburg a. E. Vertreter:
Leo Lebedow
Altstadt 19, ☎ 916.

Keller, O., Theaterboul. 6.
Tallberg, Herm., Wallstr. 25.

Schnapsverkauf.

(Sieh auch Weinhandlungen.)

Balk, E., Kalnezeem. Str. 17a, Moskauer Str. 66a, Schaalstr. 6, Friedensstr. 4, Seestr. 19, Kirchenstr. 9.
Behrsing, P., Holmstr. 9.
Bergbohm, G. G., Gertrudstr. 66 und Revaler Str. 37. Lagerstr. 7.
Breitsch, J., Gogolstr. 19.
Dobkewitsch, J. A., Scharrenstr. 2, Alexanderst. 74 und 145a.
Dserwe, J., Dünaburg. Str. 47
Ekkert, J., Marienstr. 71.
Enno, J., Dorotheenst. 17.
Feldmann, Joh., Mit. Ch. 56
Gelbe, J. M., kl. Lagerstr. 20.
Gulbe, J., Schlocksche Str. 83
Heß, A., Alexanderst. 60.
Hübner, Jul., Neustr. 33 und Petersb. Ch. 21.
Jkmann, A., Dampfstr. 71.
Kanneberg, W., Schlock. Str. 12a
Klim, J., Wilnasche St. 18.

Bowlen, Etageren, Tafel- u. Wandschmuck
Elektrische Beleuchtungskörper u. Installation
Kaffeemaschinen, Konservengläser
Lampen jeder Art. Schreibgarnitur.
F. Chertek

Kraftin, M., Kurische Str. 2.
Krons - Depot: Pionirstr. 6, ☎ 1166. Verkaufsstellen:
Alexanderst. 74 und 125.
Alexisstr. 10.
Bauskesche Str. 94.
Dampfstr. 33 u. 47.
Dorotheenstr. 16.
Dorpater Str. 39.
Dünaburger St. 44.
Dünamündesche Str. 32 u. 44.
Gertrudstr. 123.
Gogolstr. 19.
Hospitalstr. 39.
Jaroslawsche Str. 49.
Jaroslawsche Str. 85.
Kalnezeemsche Str. 88.
Karolinenstr. 28.
Lagerstr. 60.
Kl. Lagerstr. 22.
Marienstr. 45.
Matthäistr. 11, 85 u. 105.
Mitauer Chaussee 13.
Alte Mitauer Str. 19.
Moskauer Str. 26, 54, 105, 117, 203, 273a, 47.
Mühlenstr. 63.
Kl. Münstereistr. 4.
Newastr. 28.
Palissadenstr. 33.
Peterholmsche Str. 7.
Petersb. Chaussee 4.
Petersburger Ch. 133.
Pferdestr. 16.
Revaler Str. 67.
Romanowstr. 72.
Romanowstr. 92.
Rumpenhofsche Str. 21.
Schiffsstr. 2.
Schiffsstr. 13.
Schlocksche St. 12a.
Schmiedestr. 17, 70.
Schoonerstr. 5.
Schreyenbusch 1, 14.
Schwimmstr. 26.
Seestr. 15.
Sprenkstr. 52.
Suworowstr. 39.
Turgenjewstr. 11.
Waldstr. 6.
Wendensche St. 23.
Werrosche Str. 4.
Witebsker Str. 39.
Linde, M., Uferstr. 20.
Martinsen, A., Sprenkstr. 52.
Melkert, J., Marienstr. 110.
Odin, Jak., Dorpat. Str. 32.
Osolin, H., Mühlenstr. 84.
Petersohn, P., Mosk. Str. 201.
Philipps, A., Marienstr. 71.
Plume, J. H., Duntenh. St. 23 Marienstr. 9 u. Romanowstr. 70.
Prawais, J., Alexanderstr. 125
Purmal, A., Schützenstr. 13.
Schabat, Th., Romanowstr. 70a
Schwabe, H. P., Rathauspl. 7
Silbert, H., Königsstr. 51.
Sirnis, P., Moskauer Str. 130
Spradse, J., Helenenstr. 14.
Stabusch, Th., Gertrudstr. 127 u. 121.
Stoll, G., Alexanderstr. 33.
Swjatagor, A., Mosk. St. 15
Winter, Th., Ritterstr. 93.
A.-G. A. Wolfschmidt: Moskauer Str. 110. Schwimmstr. 32.
Zelmin, G., Marienstr. 43.

Schneider.

* bedeutet Amtsmeister. (Sieh auch Konfektion u. Kleiderhandlungen.)

a) für Herren.

Adger, Chr., kl. Königsstr. 15.
Ahkit, E., Karolinenstr. 7.
Alberling, W., Albertstr. 7.
Andersohn, W., kl. Jakobsst. 2
Auns, Andr., Königsstr. 26.
Ausin, J., Marienstr. 46.
Austrich, E., Scharrenstr. 9.

Otto Ballod
Amts-Schneidermeister.
Herren-Garderoben-Geschäft.
kleine Schmiedestr. 10/12.
Telefon 3582.

*Ballod, Otto, kl. Schmiedestr. 10/12.
Bamuner, S., Alexanderstr. 18
Baumann, K., Lagerstr. 47.
Bautzer, B., Theaterboul. 9.

Amts-Schneidermeister
Andr. Becker
Marienstr. 46, W. 2.

*Becker, A., Marienstr. 46.
Behrsin, A., Dünam. Str. 46.
Behrsin, J., Pferdestr. 14.
*— J., Schmiedestr. 21.
— O., Mühlenstr. 38.
Berg, F., Johannishof 1.
*Berg, K., Theaterstr. 1.
Besbeil, Ch., Turmst. 19.
Blauberg, H., Marienstr. 46.
Bodsche, J., Mitauer Ch. 5.
Boitmann, F., Böttcherstr. 5.
Breschinski, J., Wallstr. 23.
Briski & Groß, Wallstr. 20.
Buiwit, F., Lagerstr. 57.
Bulder, J., Schulenstr. 8.
Bulko, R., Petersb. Ch. 23.
Bullis, R., Lagerstr. 48.

J. Busch
Atelier feiner
Herren- und Damen-Garderoben
Gr. Königsstrasse 15
Telefon 6137.

Decker, J., kl. Schmiedestr. 16.
Drawneek, A., Schlock. St. 16a
Drikis, J., Romanowst. 17.
Entze, K., Newastr. 28.
Esterson, M., Schmiedest. 43.
Evermann, W., Scheunenst. 26
Ferling, A., Scheunenstr. 16.
Gelbaar, J, Wallstr. 33.
Genin, R., Alexanderst. 20.
Grikpetz, M., Alexanderst. 85.
Groß, H., Theaterboul. 3.
*Groß, J., Kalkstr. 1.
Gulbis, J., Suworowstr. 33.
*Hansen, R., Kalkstr. 29.
Hasenfuß, W., Albertstr. 1.
Hedenström, G., Dorotheenstr. 2
Heinrichsen, Aug., Basteipl. 8, ☎ 587. Herrenkleider nach Maß. Tuchlager.
*Horst, J., Antonienstr. 6.
Hurwitz, J., Lagerstr. 6.
Jakobson, M., kl. Lagerstr. 20.
Jansohn, J., Ritterstr. 41.
*Jmbowitz, H., Neustr. 7.
Jürgenson, O., Dorp. Str. 55a
Kahrklin, Th., Alexanderst. 12
Kapkewitsch, J., Romanowstr. 53.
Karp, O., Karlsstr. 9.
*Kaspar, J., Pferdestr. 25.
*Kauke, J., Sandst. 1.
Kihß, A., Sprenkst. 14.
Klawin, A., Kiefernstr. 4.
Kleinhoff, R., Marktstr. 2.
Kohldorff, J., kl. Schmiedest. 1
Kontrewitz, J., Kalnez. Str. 5.
Krankle, A., Suworowst. 120
Krawitz, S., Dorpater Str. 8.
Kreuschmann, P., Adlerstr. 22.
Kriwitzki, A., Suworowstr. 23
Krumin, G., Goldinger Str. 17
Kurlandschik, J., Marienst. 13
Lapsin, J., Malerstr. 16.
*Lauterer, E., Wallstr. 30.
Leepin, P., Königsstr. 16.
Leinberg, H., Theaterstr. 3.
Lelliche, H., kl. Königsstr. 11
Lewenstein, L., Alexanderstr. 69
Lewy, H., Dorpater St. 33.
*Leya, K., Sandstr. 29.
Leya, P., kl. Schmiedestr. 3.
Lietz, J., Staarstr. 6.
Lihzis, J., Waldstr. 4a.
Manton, J., Suworowstr. 82.
Medalje, R., Herrenstr. 15.
Meschgail, Sandstr. 28, ☎ 3384.
*Misinbart, A., Theaterboul. 4.
Muzneek, J., Sprenkst. 62.
Nelson, J., Alexanderstr. 2.
Neumark, H., Suworowstr. 74.
Papjanski, J., Marienstr. 60.
Paturski, L., Alexanderst. 24.
Pohne, J., Schmiedestr. 47.
Poilischer, S., Sünderstr. 5.
Popp, K., Nikolaistr. 17.
Prussak, J., Stegst. 10.
Purwin, A., Marienstr. 70.
Rabinowitsch, R., Sprenkst. 59
Ragge, J., Marienstr. 32.
Reinberg, A., Schwimmstr. 21.
Reinberg, K., Marstallst. 32.
*Riemer, M., Neustr. 21.
Rose, A., Lagerstr. 22.
Rosenberg, J., Alexisstr. 12.
Rublis, J., Königsstr. 18.
Sakit, K., Pferdestr. 9.
Scheer, J., Scharrenstr. 25.
Scheer, S., Königsstr. 14.
Schermann, J., Alexanderst. 113
Schneider, J., Sprenkstr. 54a
Schneider, R., Brückenstr. 16.
Schnor, J., Witebskerstr. 22.
Schulkin, D., Romanowstr. 114
Schwarz, A., Matthäistr. 74.
Seemel, M., Dorpater Str. 47
Siff, M., Wallstr. 24.
Simon u. Pladde, kl. Königsstr. 17.
Sinaberg, Sch., Neustr. 28.
Sissas, J., Alexanderstr. 2.
Stahl, F., Sternstr. 20.
Stelp, A., Artilleriestr. 9.
Stepat, E., kl. Neustr. 4.
Suskowitz, H., Karolinenst. 23.
Thapel, J., Dorpater Str. 33.
Thomson, J., Pferdestr. 7.
Tropin, J., Revaler Str. 28.
*Wanzowsky, J., Theaterstr. 2.
*Wares, G., kl. Königsstr. 12.
Weber, H., Alexanderstr. 99.
Wehjisch, J., Säulenstr. 6.
*Wentenberg, K., Marienstr. 4a.
Wittenberg, M., Lagerstr. 27.
Zelmin, J., Herrenstr. 14.
Zelmin, M., Alexanderstr. 119.
Zenkowski, Ed., Gertrudstr. 25

b) für Damen.

Aschmann, M., Scharrenst. 11.
*Behring, H., Schloßstr. 17. ☎ 3745.
*Berg, K., Theaterstr. 1.
Dachia, M., Johannisst. 8.
Eitwin, J., Scharrenstr. 9.
Fonarew, S., Sprenkst. 65.
Jennes, K., Mühlenstr. 37.
Kamen u. Lasar, Kalkstr. 12.
Krascha, F., Wallstr. 28.
Krawitz, S., Dorpater Str. 8.
Krohn, Ewald, Neustr. 20.
Mankowitz, Ch., Schmiedestr. 55
Mertens, F., kl. Schmiedestr. 24
*Misinbart, A., Theaterboul. 4.
Nadelberg, D., Sünderstr. 7.
Pawar, J., Newastr. 6.
Popp, K., Nikolaistr. 17.
Stepath, E., kl. Neustr. 4.
Walter, M., Kalnezeem. Str. 8
Zinziper, S., Pferdestr. 7.

Schneiderinnen u. Putzmacherinnen.

Amtmann, E., Karolinenstr. 27
Arlt, M., Theaterboul. 2.
Begunow, K. S., Marstallstr. 25.
Blasewitz, M., Basteiboul. 7.
Bluhm, L. (Kienert), Sandstr. 12
Blumenau, M., Reformirte Str. 14.
Britz, A., Gertrudstr. 23.
Brügge, E., Sandst. 10.
Budowitz, A., Brauerst. 6.
Bulle, Christ., Säulenstr. 13.
Caspar, J., Alexanderstr. 121.
Chainatzky, K., Kathol. Str. 31.
Dambe, E., Mühlenst. 66.
Dirda, S., Suworowstr. 5.
v. Dowejko, A., Mühlenstr. 8.
Drill, O., Asylstr. 33.
Eggert, E., Jungfernstr. 21.
Eschenwald, D., Mühlenst. 103
Feldmann, E., Jakobsstr. 16.
Forschberg, G., Neustr. 14.
Friedmann, K., Königsstr. 14.
Glasneek, M., Königsstr. 22.
Goldberg, M., Gertrudstr. 45.
Grunde, K., Sünderstr. 24.
Gutpeltz, Aug., Wallst. 30.
Hamster, M., kl. Münzstr. 11.
Heiblig, E., Ritterstr. 10.
Jakobsohn, P., Alexanderstr. 15
Jakobson, E., Säulenstr. 24.

F. Chertek Kaufstrasse **12.** Inhaber: Forstmann & Spunde. **reiches Lager in: Kristall, Porzellan, Fayence, Skulpturen, Alfenide, Kron-, Arm- und Wandleuchtern.**

Str. 26.
Saldow, M., Karlsstr. 7.
Sander, J., Altstadt 8.
Sanderbek, K., Lagerstr. 28.
Schaurell, E., Scheunenstr. 3.
Schilewitz, M., Küterstr. 8.
Schurowski, E., Schmiedestr. 3
Schwartling, M., Paulluccistr. 8.
Seehahn, A., Schmiedestr. 30
Seibert, K., Scharrenstr. 4.
Skalski, M., Scheunenstr. 16.
Sojnitzky, E., Weberstr. 9.
Stein, J., Sünderstr. 25.
Steinbrecher, A., Säulenstr. 24
Stwolinski, R., Herrenstr. 27.
Szonn, B., Säulenstr. 16.
Tibor, L., Elisabethstr. 69.
Tonikow, M., Kaisergartenstr. 8
Tschurylin, B., Elisab. Str. 22
Ullrich, J., Romanowstr. 17.
Wakting, M., Parkstr. 8.
Warkal, P., Thronf.-Boul. 27.
Werlein, J., Suworowstr. 61.
Winkelmann, K., Turmstr. 11.
Zikowski, E., Küterstr. 3.
Zimmermann, E., Scheunenstr. 16.

Schokolade.

Aktiengesellschaft
Lankowsky & Liccop,
Mitau.
Chocoladenfabrik,
Tintenfabrik, Konservenfabrik.
Rigascher Vertreter:
Karl Beckmann,
Marstallstr. 24, Telefon 2588.

Bormann, Georges, Marstallstr. 11.
Goegginger, L. W., Neue Ritterstr.
Landrin, G., Alexanderboul. 3.
Mignon, Paulluccistr. 2.
„Omega", A. Scheinin, Her-

nowstr. 125.
Riegert, Th., Grünstr. 2a.
Schoch, Ernst, Küterstr. 14, ☎ 3270. (Cailler.)
Tallberg, H., Wallstr. 25.
Woita, O., Marienstr. 78 und Basteiplatz 8.

Schornsteinfeger.

* bedeutet Amtsmeister.

*Abel, J., Königsstr. 8.
Anderson, M., Frau, Königsstr. 21.
*Babarikow, Wass., Ziegelstr. 7.
*Elsing, J., Revaler Str. 23.
*Ens, Joh., Asylstr. 24.
Ens, L., Romanowstr. 52.
Ens, M., Frau, Säulenstr. 46.
*Haacke, Hugo, Stegstr. 5.
*Johansohn, K., Moorstr. 21.
*Klattenberg, Th., Laubst. 7.
*Koslowski, Joh., Kalnezeemsche Str. 187.
*Lapsit, K., Kathol. Str. 10.
*Lieck, H., Nikolaistr. 6.
*Löbel, A., Rodenpois. Str. 1.
Loebel, M., Frau, Säulenstr. 52.
Löbel, Th., Säulenstr. 57.
*Martinsohn, A., Friedrichsstr. 5.
*Seltz, Gust., Moskauer Str. 4.
*Sörensen, H., Gertrudst. 24.
*Stein, A., Gertrudstr. 101.
*Sukse, M., Rumpenh. Str. 13
*Werblowe, G., Muckenholmsche Str. 35.

Schotter-Anlagen.

Vogel & Paulson, Thronfolgerboul. 31, Postfach 585, ☎ 351 und 6851.

Handels- und Industriegesellschaft
T. J. Hagen
Sandstr. 23, Tel. 4994.
Postfach 955.
Schreibmaschinen:
Hammond, beste Maschine für alle Sprachen und Schriften.
Mercedes, neuester Erfolg der Technik, allseitige Anerkennung.
Sämtliches Zubehör für Maschinen aller Systeme.

Schrauben.

Ingenieur
Friedrich Krauss
Sandstr. 26, Tel. 5489.
Präzisionsschrauben.

Vogel & Paulson, Thronfolgerboul. 31, Postfach 585, ☎ 351 und 6851.

Schreibmaschinen.

Bressem, A. (Sandgreen & Steenberg), Neustr. 25.
Doflein & Otto, Brauerstr. 2.
Duerst u. Rehwald, Wallstr. 28b

Viktor Duerst & Rehwald
Wallstr. 28B. ☎ 6969.
Adler - Schreibmaschinen:
Ein und doppelsprachig.
Smith-Visible-Schreibmaschinen.
Sämtl. Zubehör für Schreibmaschinen.

N. Chr. Hviid
Wallstr. 10,
Tel. 833, Postfach 93.
Underwood
und andere Systeme.

Klaczko, Max, Scheunenstr. 19.

Elektrische Bowlen, Etageren, Tafel- u. Wandschmuck Beleuchtungskörper u. Installation — Lampen jeder Art. Kaffeemaschinen, Konservengläser Schreibgarnitur. **F. Chertek**

Zum Schreibmaschinen-Syndikate nicht gehörend.
Verlangen Sie kostenfrei Preislisten.

Kenner kaufen

Schreib-, Rechen-, Druck-, Kopier-, Registrier-, und andere Büro-Maschinen

nur im

Büro Klaczko

Riga, Scheunen-Str. N° 19.

Peterholmsche Str. 7.
Petersb. Chaussee 4.
Petersburger Ch. 133.
Pferdestr. 16.
Revaler Str. 67.
Romanowstr. 72.
Romanowstr. 92.
Rumpenhofsche Str. 21.
Schiffsstr. 2.
Schiffsstr. 13.
Schlocksche St. 12a.
Schmiedestr. 17, 70.
Schoonerstr. 5.
Schreyenbusch 1, 14.
Schwimmstr. 26.
Seestr. 15.
Sprenkstr. 52.
Suworowstr. 39.
Turgenjewstr. 11.
Waldstr. 6.
Wendensche St. 23.
Werrosche Str. 4.
Witebsker Str. 39.

Linde, M., Uferstr. 20.
Martinsen, A., Sprenkstr. 52.
Melkert, J., Marienstr. 110.
Odin, Jak., Dorpat. Str. 32.
Osolin, H., Mühlenstr. 84.
Petersohn, P., Mosk. Str. 201.
Philipps, A., Marienstr. 71.
Plume, J. H., Duntenh. St. 23 Marienstr. 9 u. Romanowstr. 70.
Prawais, J., Alexanderstr. 125
Purmal, A., Schützenstr. 13.
Schabak, Th., Romanowstr. 70a
Schwabe, H. P., Rathauspl. 7
Sibert, H., Königsstr. 51.
Sirnis, P., Moskauer Str. 130
Spradse, J., Helenenstr. 14.
Stabusch, Th., Gertrudstr. 127 u. 121.
Stoll, G., Alexanderstr. 33.
Swjatagor, A., Mosk. St. 15
Winter, Th., Ritterstr. 93.

Bamuner, S., Alexanderstr. 18
Baumann, K., Lagerstr. 47.
Bautzer, B., Theaterboul. 9.

Amts-Schneidermeister

Andr. Becker

Marienstr. 46, W. 2.

*Becker, A., Marienstr. 46.
Behrsin, A., Dünam. Str. 46.
Behrsin, J., Pferdestr. 14.
*— J., Schmiedestr. 21.
— O., Mühlenstr. 38.
Berg, F., Johannishof 1.
*Berg, K., Theaterstr. 1.
Besbeil, Ch., Turmst. 19.
Blauberg, H., Marienstr. 46.
Bodsche, J., Mitauer Ch. 5.
Boitmann, F., Böttcherstr. 5.
Breschinski, J., Wallstr. 23.
Briski & Groß, Wallstr. 20.
Buiwit, F., Lagerstr. 57.
Bulder, J., Schulenstr. 8.
Bulko, N., Petersb. Ch. 23.
Bullis, R., Lagerstr. 48.

J. Busch

Atelier feiner

Herren- und Damen-Garderoben

Gr. Königsstrasse 15
Telefon 6137.

Decker, J., kl. Schmiedestr. 16.
Drawneek, A., Schlock. St. 16a
Drikis, J., Romanowst. 17.
Entze, K., Newastr. 28.
Esterson, M., Schmiedest. 43.
Evermann, W., Scheunenst. 26
Ferling, A., Scheunenstr. 16.
Gelhaar, J., Wallstr. 33.
Genin, R., Alexanderstr. 20.
Grikpetz, M., Alexanderst. 85.
Groß, H., Theaterboul. 3.

Kurlandschik, J., Marienst. 13
Lapsin, J., Malerstr. 16.
*Lauterer, E., Wallstr. 30.
Leepin, P., Königsstr. 16.
Leinberg, H., Theaterstr. 3.
Lellischte, H., kl. Königsstr. 11
Lewenstein, L., Alexanderstr. 69
Lewy, H., Dorpater St. 33.
*Leya, K., Sandstr. 29.
Leya, P., kl. Schmiedestr. 3.
Lietz, J., Staarstr. 6.
Lihzis, J., Waldstr. 4a.
Manton, J., Suworowstr. 82.
Medalje, R., Herrenstr. 15.
Meschgail, Sandstr. 28, ☎ 3384.
*Misinbart, A., Theaterboul. 4.
Muzneek, J., Sprenkstr. 62.
Nelson, J., Alexanderstr. 2.
Neumark, H., Suworowstr. 74.
Papjanski, J., Marienstr. 60.
Paturski, L., Alexanderst. 24.
Pohne, J., Schmiedestr. 47.
Poilischer, S., Sünderstr. 5.
Popp, K., Nikolaistr. 17.
Prussak, J., Stegst. 10.
Purwin, A., Marienstr. 70.
Rabinowitsch, R., Sprenkst. 59
Ragge, J., Marienstr. 32.
Reinberg, A., Schwimmstr. 21.
Reinberg, A., Marstallst. 32.
*Riemer, M., Neustr. 21.
Rose, A., Lagerstr. 22.
Rosenberg, J., Alexisstr. 12.
Rublis, J., Königsstr. 18.
Sakit, K., Pferdestr. 9.
Scheer, J., Scharrenstr. 25.
Scheer, S., Königsstr. 14.
Schermann, J., Alexanderst. 113
Schneider, J., Sprenkstr. 54a
Schneider, R., Brückenstr. 16.
Schnor, J., Witebskerstr. 22.
Schulkin, D., Romanowstr. 114
Schwarz, A., Matthäistr. 74.
Seemel, M., Dorpater Str. 47
Siff, M., Wallstr. 24.

Kamen u. Lasar, Kaltstr. 12.
Krascha, F., Wallstr. 28.
Krawitz, S., Dorpater Str. 8.
Krohn, Ewald, Neustr. 20.
Mankowitz, Ch., Schmiedestr. 55
Mertens, F., kl. Schmiedestr. 24
*Misinbart, A., Theaterboul. 4.
Nadelberg, D., Sünderstr. 7.
Pawar, J., Newastr. 6.
Popp, K., Nikolaistr. 17.
Stepath, E., kl. Neustr. 4.
Walter, M., Kalnezeem. Str. 8
Zinziper, S., Pferdestr. 7.

Schneiderinnen u. Putzmacherinnen.

Amtmann, E., Karolinenstr. 27
Arit, M., Theaterboul. 2.
Begunow, K. S., Marstallstr. 25.
Blasewitz, M., Basteiboul. 7.
Bluhm, L. (Klenert), Sandstr. 12
Blumenau, M., Reformirte Str. 14.
Britz, A., Gertrudstr. 23.
Brügge, E., Sandst. 10.
Budowitz, A., Brauerst. 6.
Bulle, Christ., Säulenstr. 13.
Caspar, J., Alexanderstr. 121.
Chainatzky, K., Kathol. Str. 31.
Dambe, E., Mühlenst. 66.
Dirda, S., Suworowstr. 5.
v. Dowesko, A., Mühlenstr. 8.
Drill, O., Asylstr. 33.
Eggert, E., Jungfernstr. 21.
Eschenwald, D., Mühlenst. 103
Feldmann, E., Jakobsstr. 16.
Forschberg, G., Neustr. 14.
Friedmann, K., Königsstr. 14.
Glasneek, M., Königsstr. 22.
Goldberg, M., Gertrudstr. 45.
Grunde, K., Sünderstr. 24.
Gutpeltz, Aug., Wallst. 30.
Hamster, M., kl. Münzstr. 11.
Heiblig, C., Ritterstr. 10.
Jakobsohn, P., Alexanderstr. 15
Jakobson, E., Säulenstr. 24.

F. Chertek Kaufstrasse 12. Inhaber: Forstmann & Spunde. reiches Lager in: Kristall, Porzellan, Fayence, Skulpturen, Alfenide, Kron-, Arm- und Wandleuchtern.

Jewelsohn, H., Johannishof 8.
Jordan, O., Andreasstr. 1.
Jürgensohn, L., Münzst. 3.
Kajack, A., Schmiedestr. 28.
Kasel, M., Schmiedestr. 68.
Kesber, M., Romanowstr. 2.
Klawin, E., Gertrudstr. 51.
Kohnert, Thea, Schulenstr. 4.
Krahtin, A., Marktstr. 2.
Kraulin, S., 1. Weidend. 7.
Kunz, A., Dorpater Str. 66.
Lange, M., Kaufstr. 17.
Lasdin, E., Dorpater Str. 18.
Lindquist, M., Weberstr. 6.
Lütke, M., Newastr. 9.
Mack, E., kl. Sandstr. 1.
Madsen, L., kl. Sandstr. 12.
Major, L., Ingenieurstr. 1.
Markow, L., Münstereistr. 8.
Martens, O., Basteiboul. 2.
Mehkler, S., Kalkst. 8.
Mesle, M., Ritterst. 17.
Meyer, F., Dorpater St. 46.
Miron, A., Windst. 7.
Nieburg, E., Johannisst. 10.
Offe, M., Altstadt 2.
Oling, A., Wendensche Str. 13.
Possehl, E., Königsstr. 32.
Reiljan-Kalnin, E., Dorpater Str. 26.
Saldow, M., Karlsstr. 7.
Sander, J., Altstadt 8.
Sanderbek, K., Lagerstr. 28.
Schaurell, E., Scheunenstr. 3.
Schilewitz, M., Küterstr. 8.
Schurowski, E., Schmiedestr. 3
Schwartling, M., Paulucci st. 8.
Seehahn, A., Schmiedestr. 30
Seibert, K., Scharrenstr. 4.
Skalski, M., Scheunenstr. 16.
Sojnitzky, E., Weberstr. 9.
Stein, J., Sünderstr. 25.
Steinbrecher, A., Säulenstr. 24
Stwolinski, R., Herrenstr. 27.
Szonn, B., Säulenstr. 16.
Tibor, L., Elisabethstr. 69.
Tonikow, M., Kaisergartenstr. 8
Tschurylin, B., Elisab. Str. 22
Ullrich, J., Romanowstr. 17.
Wakting, M., Parkstr. 8.
Warkal, P., Thronf.-Boul. 27.
Werlein, J., Suworowstr. 61.
Winkelmann, K., Turmstr. 11.
Zikowski, E., Küterstr. 3.
Zimmermann, E., Scheunenstr. 16.

Schokolade.

Aktiengesellschaft
Lankowsky & Ciccop,
Mitau.
Chocoladenfabrik, Tintenfabrik, Konservenfabrik.
Rigascher Vertreter:
Karl Beckmann,
Marstallstr. 24, Telefon 2588.

Bormann, Georges, Marstallstr. 11.
Goegginger, L. W., Neue Ritterstr.
Landrin, G., Alexanderboul. 3.
Mignon, Paulucci str. 2.
„Omega", A. Scheinin, Herrenstr. 33, Fabrik Romanowstr. 125.
Riegert, Th., Grünstr. 2a.
Schoch, Ernst, Küterstr. 14, ☎ 3270. (Cailler.)
Tallberg, H., Wallstr. 25.
Woita, O., Marienstr. 78 und Basteiplatz 8.

Schornsteinfeger.

* bedeutet Amtsmeister.

*Abel, J., Königsstr. 8.
Anderson, M., Frau, Königsstr. 21.
*Babarikow, Wass., Ziegelstr. 7.
*Elsing, J., Revaler Str. 23.
*Ens, Joh., Asylstr. 24.
Ens, L., Romanowstr. 52.
Ens, M., Frau, Säulenstr. 46.
*Haacke, Hugo, Stegstr. 5.
*Johansohn, K., Moorstr. 21.
*Klattenberg, Th., Laubst. 7.
*Koslowski, Joh., Kalnezeemsche Str. 187.
*Lapsit, K., Kathol. Str. 10.
*Lieck, H., Nikolaistr. 6.
*Löbel, A., Rodenpois. Str. 1.
Loebel, M., Frau, Säulenstr. 52.
Löbel, Th., Säulenstr. 57.
*Martinsohn, A., Friedrichsstr. 5.
*Seltz, Gust., Moskauer Str. 4.
*Sörensen, H., Gertrudst. 24.
*Stein, A., Gertrudstr. 101.
*Sukse, M., Rumpenh. Str. 13
*Werblowe, G., Muckenholmsche Str. 35.

Schotter-Anlagen.

Vogel & Paulson, Thronfolgerboul. 31, Postfach 585, ☎ 351 und 6851.

Schrauben.

Ingenieur
Friedrich Krauss
Sandstr. 26, Tel. 5489.
Präzisionsschrauben.

Vogel & Paulson, Thronfolgerboul. 31, Postfach 585, ☎ 351 und 6851.

Schreibmaschinen.

Bressem, A. (Sandgreen & Steenberg), Neustr. 25.
Doflein & Otto, Brauerstr. 2.
Duerst u. Rehwald, Wallstr. 28b
Klaczko, Max, Scheunenstr. 19.

Wer bei Klaczko kauft spart Geld!
Scheunenstr. 19. Riga.
Zum Schreibmaschinen-Syndikate nicht gehörend.
Verlangen Sie kostenfrei Preislisten.

Handels- und Industriegesellschaft
T. J. Hagen
Sandstr. 23, Tel. 4994.
Postfach 955.
Schreibmaschinen:
Hammond, beste Maschine für alle Sprachen und Schriften.
Mercedes, neuester Erfolg der Technik, allseitige Anerkennung.
Sämtliches Zubehör für Maschinen aller Systeme.

Viktor Duerst & Rehwald
Wallstr. 28B. ☎ 6969.
Adler-Schreibmaschinen: Ein und doppelsprachig.
Smith-Visible-Schreibmaschinen.
Sämtl. Zubehör für Schreibmaschinen.

N. Chr. Hviid
Wallstr. 10,
Tel. 833, Postfach 93.
Underwood
und andere Systeme.

Bowlen, Etageren, Tafel- u. Wandschmuck
Elektrische Beleuchtungskörper u. Installation
Kaffeemaschinen, Konservengläser
Lampen jeder Art. Schreibgarnitur.
F. Chertek

Martinson, Georg, Wallstr. 7.
Ostrowski, A., Sandstr. 22.
Rehtmeyer & Strauch, Sandstr. 30.
Rimgailo, Rob., Sandstr. 34.

Aktiengesellschaft
J. Block
Rigaer Niederlage
Rehtmeyer & Strauch
Sandstr. 30, Tel. 4804.
Remington-Schreibmaschinen.
Beliebteste u. dauerhafteste Maschine der Welt.

Schreibmaschinenschule.

Handels- u. Industrie-Ges.
T. J. Hagen,
Sandstr. 23, Tel. 4994.
Postfach 955.
Vollständiger Unterricht
in Schreibmaschinen, Additionsmaschinen und Rechenmaschinen bis zur Erlangung völliger Fertigkeit
Rbl. 5.—.
Unterricht durch eine Lehrerin.

Klaczko, Max, Scheunenstr. 19.

Schreib- und Zeichenmaterialien.

Arenstamm, S., Scheunenstr. 31.
Basankur, W., Matthäistr. 40.
Bass, A., Herrenst. 24.
Besigk, J., Marienstr. 28a.
Bitteneek, J., Marienstr. 53.
Boltz, J., Dünamünd. Str. 1.
Braun, O., Gertrudstr. 30.
Busch, G., Waldstr. 4a.
Chaitin, R., Theaterboul. 10.
Danziger, Herm., Weberstr. 12.
Epstein, M. J., Königsst. 16.
Feitelberg, B., Alexanderst. 28.
Freymann, E., Alexanderst. 37
Friedrich, E., Alexanderst. 23
Gedroitz, J., Alexanderstr. 23.
de Graeve, J., Sprenkstr. 23a.
Großbach, Gebr., Sprenkst. 38.
Grünwaldt & Co., Ottomar, kl. Schmiedestr. 19.
Gudro, A., Alexanderstr 97.
Hirsch, W., Dorpater Str. 49.
Holländer & Friedländer, Wallstr. 31.
Jacobsohn, J., Mosk. Str. 97
Jakobson, A., Sünderstr. 9.
Kalnin, M., Petersb. Ch. 127
Koslow, L., Puschkinboul. 8.
Kumberg, A., Alexanderst. 153
Lapin, A., Brückenstr. 14.
Linart, G., Marienstr. 9.
Loevy, Adolph, Kaufstr. 10.
Lyra, August, Kaufstr. 3.
Mannsohn, A., Mosk. Str. 195.
Miltinan, J., Lagerstr. 47.
Osolin, R. J., Marienstr. 106.
Partz, E., Alexanderstr. 64.
Parup, A., Dampfstr. 96.
Pecker, M., Mühlgrab. Str. 16
Pehisch, O., Elisabethstr. 21a.
Perel, L., Sprenkstr. 2.
Picheel, L., Apothekerstr. 40.
Podrez, B., Romanowst. 15.
Purpeter, A., Zaunst. 1.
Ragain, J., Gertrudstr. 46.
Resanow, K., Alexanderstr. 34
Sachs, B., Alexanderstr. 6.
Saulit, E., Lagerstr. 16.
Saulit-Melder, R., Dorpater Str. 15.
Schapiro, Ch., Herrenstr. 5.
Schönfeldt, G., Sünderstr. 14.
Schubur, J., Schlock. Str. 27.
Sellmann, M., Herrenstr. 28.
Sokolow, F., Sprenkstr. 30.
Spunde, D., Elisabethstr. 77.
Stallasch, A., Alexanderstr. 24
Starkis, M., Dorpat. Str. 65.
Trantz, A., Dorpater Str. 21.
Wacholder, G., Alexanderstr. 78
Wagner, F., Petersb. Ch. 9.
Weinberg, B. S., Suworowstr. 11.
Weinberg, K., Mosk. Str. 142b
Wittenberg, Th., Feldst. 7.

Schriftgießereien.

Brügge, Ed., Newastr. 10.
„Gutenberg," Inh.: H. Kalning & D. Upiht, Säulenstr. 55.
Müllersche Buchdruckerei, Herderplatz 1.
Plates, E., bei der Petrikirche.

Schrotmühlen.

Vogel & Paulson, Thronfolgerboul. 31, Postfach 585, ☎ 351 und 6851.

Schuhcrêmefabriken.

August Ritterberg
Ritterstr. 57, Tel. 613.

Schuhleisten.

Baltische Leisten-Fabrik und Holzindustrie
W. TIETJENS
2. Weidendamm 21b,
Telefon 2041, Postfach 778.

Schuhmacher.

(Sieh auch Schuhwaren-Handlungen, Schuhwaren-Fabriken, Schuhmacher-Artikel und Zurnahtmacher).
* bedeutet Amtsmeister.

Abol, A., alte Mit. St. 42.
*Abold, W., Gertrudstr. 24.
Abram, P., Marienstr. 41.
Abramowitsch, S., Marienstr. 83.
Apin, E., Brückenstr. 10.
*Aug, F., Lagerstr. 34.
*— G., Lagerstr. 63.
Aukstolker, J., Marienstr. 21a.
Aunin, K., Alexanderstr. 34.
Aztin, J., Sprenkstr. 23b.
Baudin, M., Mosk. Str. 41.
Beinard, R., Revaler Str. 58.
Bersin, Ed., Gertrudstr. 33.
Blank, W., Matthäist. 72.
Bliedemann, E., Altonaerstr. 3.
Bobrowitsch, B., Asylstr. 20.
Böckmann, A., Mosk. St. 130a
Böttcher, F. W., Königsst. 21
Bogen, P., kl. Schloßstr. 21.
Borkowski, D., Kurmanowst. 11
*Brauner, H., Kirchenstr. 37.
Brihwmann, R., Alexanderstr. 109.
Brinkmann, J., Dorp. Str. 55a
Busch, J., Marienstr. 53.
Chait, Sch., Marienstr. 4.
Dambe, E., Schulenst. 38.
*Darkewitz, J., Schulenstr. 11.
Drapan, K., Sprenkstr. 20.
Dserwit, G., Katharinend. 6.
Dsirkaln, K., Romanowst. 13.
Dutzmann, J., Alexanderstr. 145.
Eewin, P., Alexanderstr. 135.
*Eglit, P., Suworowstr. 7.
Eglit, W., Kalnez. St. 67.
Elsin, Ed., Marienstr. 64.
*Ewertz, A., Suworowst. 44.
Finkmann, M., Dünab. Str. 76
Friedmann, E., Peterholmstr. 4.
Friesen, Th., Nikolaist. 20.
Gagnus, J., Dünamündesche Str. 30.
Galindon, K., Dorp. Str. 55a.
Gauer, F., Moskauer Str. 93.
Gell, S., Alexanderstr. 116.
Glas, A., Romanowst. 50.
Gogis, P., Feldstr. 10.
Golubitzki, A., Katharinend. 20a
Graß, A., Kurmanowstr. 10.
Grilowski, J., Marienstr. 84.
Gulbe, J., Alexanderstr. 52.
Gulbis, J., Marienstr. 50.
*Hasenfuß, K., Johannisstr. 12
*Heussler, A., Kirchenstr. 35.
*Herrmann, J., Schmiedestr. 32
*Hornburger, G., Riesingstr. 3.
Horst, J., Alexanderstr. 81.
Jahtneek, P., kl. Pferdest. 1.
Jallak, H., Suworowstr. 52.
*Jannsohn, P., Suworowstr. 57
Janowitsch, B., Alexanderstr. 105.
Janson, J., Petersb. Ch. 66d.
Jawlew, J., Mosk. Str. 138.
Jasewitsch, P., Gertrudstr. 25
Jospe, B., Matthäistr. 47.
Itzmann, K., Pferdestr. 18.
Kalnin, A., Matthäistr. 59.
Kalning, J., Albertstr. 5.
Karp, J., Alexanderstr. 69.
Kaulin, K., Sprenkstr. 23a.
*Kahser, E., Pferdestr. 3.
Keikul, P., Kalnezeem. Str. 7
Kicho, J., Albertstr. 1.
Kihsis, J., Säulenstr. 84.
Kikut, P., kl. Pferdest. 3.
Kormann, W., Alexanderstr. 108
Krastin, E., Elisabethstr. 85a.
Kreewup, J., Wolmar. Str. 30
Krestmein, K., Witebskerst. 22.
Kristapson, J., Matthäistr. 77.
Kron, K., Artilleriestr. 51.
Kublinski, J., Fuhrmannsstr. 30
Kusmin, L., Dünab. St. 50.
*Laschinsky, A., Lagerstr. 2.
Leibowitsch, E. R., Sadownikowstr. 25.
Lembit, Th., kl. Lagerstr. 22.
Lihzit, P., Artilleriestr. 41.
Lißmann, M., Mühlenstr. 66.
Loßberg, J., Sprenkstr. 69.
*Mäntel, L., Newastr. 10.
Mattisohn, J., Newast. 34.
*Matzkewitsch, W., Schwimmstr. 15.
*Messejew, P., Schmiedest. 14
Meyer, W., Asylstr. 24.
*Michalsky, Fr., Schmiedestr. 35
Milucha, K., Dünam. Str. 46.
Mindlin, S., Herrenstr. 33.
*Mühlhausen, P., Kaisergartenstr. 14.
Norit, E., Mühlenstr. 44.
Orlow, A., Eliasstr. 18.
Oserow, K., Moskauer Str. 10.
Peltz, A., Marienstr. 65.
Petersohn, J., Marienstr. 60.
Petrow, A., Suworowstr. 100.
Petrow, M., Wolmar. Str. 35
Pfeiff, G., Gertrudstr. 39.
Plackan, A., Alexanderstr. 50.
*Plath, K. F., Theaterboul. 2
*Plath, Karl, Mühlenstr. 111.
Plehksch, E., Dampfstr. 72.
Pluhmit, D., Sprenkstr. 43.
Pogodin, Th., Marienstr. 111.
Pommeranz, R., Peterholmstr. 11.
Radde, J., Gertrudstr. 105.
Reichmann, L., Dünaburger Str. 56.
Rimkewitz, M., Sprenkstr. 46.
Ritin, S., Petersb. Ch. 131.
Rittig, F. A., Schulenstr. 6.
*Rohrberg, F., Newastr. 13.
Romanowski, B., Jarosl. St. 47
Roschewski, J., Matthäistr. 107
Rosenberg, R., kl. Lagerstr. 30
Rump, J., 1. Weidend. 6.
*Rumpit, R., 1. Weidend. 1.
Russin, R., Mosk. Str. 90.
Rybnik, M., Sprenkstr. 34.
Saidenberg, D., Schmiedestr. 70
Sarin, J., Nikolaist. 27.
Sawukaitis, W., Mosk. Str. 103
Schalit, G., Sprenkstr. 38.
Schebranski, J., Lagerstr. 16.
Schein, S., Witebsk. Str. 7.
Schezen, R., Romanowstr. 62.
*Schmidt, G., Schmiedestr. 63.
Schmidt, J., Wolgund. Str. 29
Schnepper, J., Schlock. Str. 20
Segal, S., Sprenkstr. 34b.
*Simson, E., Albertstr. 3.
Singel, J., kl. Münzstr. 21.
Slowin, A., Gogolstr. 6.
*Sommerfeldt, W., Königsstr. 6.
*Specht, J., Karolinenstr. 12.
Springis, J., Schmiedestr. 34.
Sprogis, W., Trinitatisstr. 18
Spurab, A., Newastr. 16.
Stachowski, J., Revalerst. 46.
Stalge, O., Mitauer Ch. 29.
Stallasch, P., Gertrudstr. 69.
*Steinblum, O., Jungfernstr. 17.
Strod, D., Dünamünd. Str. 45
Sudrabkaln, M., Suworowstr. 31.

F. Chertek Kaufstrasse 12. Inhaber: Forstmann & Spunde. reiches Lager in: Kristall, Porzellan, Fayence, Skulpturen, Alfenide, Kron-, Arm- und Wandleuchtern.

Suwwe, N. W., Sandstr. 29.
Tentsch, R., Sprenkstr. 62.
Tepper, J., Mosk. Str. 104.
Terrojahn, K., Schlock. St. 5.
Thalberg, K., Pernau. Str.23
Tirel, K., Antonienstr. 8.
*Tirum, A., Alexanderst. 28.
Vogel, P., Schlocksche Str. 16a.
Wagonow, M., Jarosl. St. 48.
Warne, K., Altonaer Str. 16.
Weißrose, K., Marienstr. 71.
Westermann, A., Ritterstr. 109
Wichter u. Chaweson, Revaler Str. 28.
*Wiechert, E., Johannisstr. 16.
Witol, K., Nikolaistr. 55.
*Wolfram, A., kl. Küterstr. 1.
Zahl, A., Mühlenstr. 67.
Zihz, Ed., Schreyenb. 1, 24.

Schuh-Fabriken.

Abramowitsch, J., Kurmanowstr. 20a.
Bagg, Fein, Glückmann u. Ko., Valentinstr. 5.
Erdmann, J., Mosk. Str.138a
Gras, A., „Venus", Kurmanowstr. 10.
Hirschfeld, M., Peitaustr. 11.
Hirschfeld, N., Mosk. Str. 54
Jacobson, L., Marienst. 96.
Kampus u. Ernstein, Marienstr. 13.
Kaplan, J., kl. Münzstr. 16.
Kroppmann, Gebr., Marstallst.7
Mattisson, S. A., Bickernsche St. 3.
Mindlin, Sch., Herrenst. 33.
Prüffert, E., Weberst. 8.
Slutzkin, J., „Universal", Revaler Str. 59.

Schuh-Handlungen.

Adler, E. F., Scharrenstr. 13.
Albrecht, O., Marktstr. 2.
Apin, E., Marienst. 8.
Bassin, D., Ritterstr. 83.
Behrs, S., Alexanderstr. 113.
Bensing, E., Alexanderstr. 20.
Bergmann, M., Dünam.Str.48
Bi'enis, Gabr., Mosk. Str. 167
Blumberg, N., Kalkstr. 38.
Bockslaff, Osk., Niederlage der Russ.-Amerikan. Comp. in St. Petersburg, Kalkstr. 25.
Bogan, P., Mühlenstr. 74.
Bramann, P., alte Mit. Str. 29.
Braun, A., Herrenst. 33.
Brihwmann, R., Alexanderstr. 109.
Brinkmann, J., Alexanderstr. 49
Budo, B., Kaufst. 16.
Bychowsky & Ko., Kaufstr. 24.
Dunzis, R., Marienstr. 12.
Eglit, A., Schiffsstr. 16.
Firkser, A. J., Schmiedestr. 4.
Firkser, L., Kalkstr. 16.
Friedländer, Ch., Elisabethstr.33
Gangnus, F. M., Marienstr.48
Gintendorf, F., Mittelstr. 11.
Gippert, O. J., Kalkstr. 32.
Godin, H., Moskauer Str. 31.
Gottschalk, M., Suworowstr. 43
Gras, A., „Venus", Kurmanowstr. 10.
Gulbe, J., Alexanderstr. 64.
Hamburger, S., Sprenkst. 43.
Hermann, R., Puschkinboul. 8.
Hirschowitz, S., Marienstr. 5.
Hopfe, U., Mosk. Str. 31.
Jacobsohn, L., Theaterstr. 1.
Jetzkewitz, F. W., Kaufstr. 15, Kalkstr. 22.
Kahn, S., Moskauer Str. 75.
Kampus, J., Mühlenstr. 84.
Kana, A., Matthäistr. 40.
Kaplan, J., Weberstr. 6.
Karis, J. E., Herrenstr. 1.
Kahser, E., Pferdestr. 3.
Kiggul, H., Konv. z. heil. Geist 9
Kormann, W., Alexanderstr. 108
Kreitz, K., Kirchenstr. 45.
Kron, E., Lagerstr. 61.
Kron, J., Dorpater Str. 45.
Ksendsow, Sch., Marienstr. 55
Kudukis, P., Mosk. Str. 79.
Kurjatnikow, J. G., Herrenstr. 9.
Laiwingk, O. (Hilbrandt), Kalkstr. 31.
Lapin, J., Elisabethstr. 85a.
Leitis, E., Kalnez. St. 84.
Lewin, B., Mühlenstr. 84.
Lewin, B., Marienstr. 13.
Lewy, J. L., Witebskerstr. 29.
Lohak, S. M., Königsstr. 35.
Lütke, Th., Gertrudstr. 54.
Mey, W., Mühlgr. Str. 18.
Michelsohn, S. M., Kalkstr.38
Mickau, E., Weberstr. 14.
Milt, Ed., Matthäist. 22.
Nathanson, A., Alexanderstr.114
Pecker, M., Mühlgrab. Str.16
Pfeiff, G., Gertrudstr. 39.
Plakan, K., Elisabethstr. 85a.
Prüffert, Karl, Weberstr. 8.
Ptschelkowski, J., Gertrudstr.68
Rabinowitsch & Söhne, Herrenstr. 24.
Ramsch, E., Rumpenh. Str.19
Riegert, K., Steinstr. 2.
Rose, A., alte Mit. Str. 54.
Rosin, Ch., Steinst. 15.
Rosit, K., Schlock. Str. 40a.
Rubinstein, A. J., Weberstr. 4
Rudsit, Joh., Elisabethstr. 85a.
Rybnik, J., Sprenkstr. 32.
Sakke, E., Dünamünd. Str. 32
Schablowski, A., Mosk. Str. 138
Schigur, A., Sprenkst. 57.
Scholemow, A., Schaalst. 2.
Seltin, J., Dorpater Str. 33
Silbert, J., Sünderstr. 32.
Stadding, Heinr., Weberstr. 1.
Smorgonski, P. A., Marienstr. 4a.
Strasch, A., Kunststr. 2.
Swirolow, E., Moskauerstr. 31.
Tepper, S., Witebsker Str. 29.
Tirum, A., Alexanderstr. 28.
Tosche, F., Säulenstr. 16.
„Treugolnik", Russian-American India Rubber Co., Filiale Riga, Altstadt 12.
Tscherlow, J., Sprenkstr. 19.
„Venus", Kurmanowstr. 10.
Waldmann, P., Marienstr.10a
Wassarin, R., Steinstr. 8.
Wissotzky, D., Schaalstr. 6.

Schuhmacher-Artikel.
(Sieh auch Zurnahtmacher.)

Löwy, S., Herrenst. 17.
Saidenberg, M., Herrenst. 21

Schwefelsäurefabriken.

A.-G. „Glover", Pet. Ch. 114.
A.-G., vorm. M. Höflinger & Co., Mühlgraben, Kontor: Herrenstr. 1.
Jestanowitsch, Gebr., Fabrik: Ilgezeem, Kontor: Palaisstr. 3
Ruhtenberg, A. G., Fabrik: 2. Weidendamm 40, Kontor: Jungfernstr. 3.

Schwerspathmühlen-Einrichtungen.

Vogel & Paulson, Thronfolgerboul. 31, Postfach 585, ☎ 351 und 6851.

Segelmacher.

Batschkin, J., Trinitatisstr. 24
Bosse, R. Th., Slawenstr. 11.
Haaw, K., Kaisergartenstr. 6a.
Marquardt, A., Schiffsstr. 32.

Seifenfabriken und -Handlungen.

„Avance", Sprenkstr. 21.

H. A. Brieger,
Seifen- u. Parfümeriefabrik.
Fabrik und Niederlage:
Säulenstrasse 10, Tel. 350.
Engros Lager in der Stadt:
Kalkstrasse l. Tel. 339.
Magazine: Säulenstr. 10.
Kalkstr. 1.

Joffe, Ch., Romanowstr. 127.

C. B. KIRSTEIN,
Seifen- und Lichtfabrik,
Schiffsstr. 8/10.
Niederlagen:
Schaalstrasse 2.
Scharrenstrasse 14.
Stein- u. Schiffsstr.-Ecke 2.

Kirstein, C. B., Schiffsstr. 8.
Krause, F. J., Wend. St. 35.

F. J. Krause
Seifenfabrik
Wendensche Str. 35
im eigenen Hause
Telefon 3532.
Niederlagen:
Säulenstrasse 51.
Dorpaterstrasse 13.

Loß u. Ko., Alex., Kaufstr. 13, und Kalkstr. 21.

Ferd. Mülhens
Eau de Cologne, Seifen- und Parfümerie-Fabrik
Glockengasse Nr. 4711
in Köln am Rhein
Detailverkaufsstelle
in Riga:
Scheunenstr. 15, Tel. 365.
Fabrik: Karolinenstr. 22/24,
Telefon 4711.

Morduchowitsch, S., Alexanderst. 10.

C. Neumann
Seifenfabrik

Goldene Medaille, Brüssel 1905.
Alexanderstr. 172
Telefon 769.

Neumann, C., Alexanderstr. 172
Riegert, Th., Ziegelstr. 1.
Tschunke, Ch., Bikkern. Str. 78.
Tulbowitsch, S., Sternstr. 2.

S. Tulbowitsch
Sternstr. 2,
im eigenen Hause. Tel. 3820.
Seifen- und Lichtfabrik.

Weschneek, D., Bauske. Str. 41
Wetterich, Ad. Sandstr. 16.

Seiler u. Seilerwaren.
* bedeutet Amtsmeister.

Atlas, S., Gogolstr. 14.
*Austerlad, W., Wend. Str. 19.
Dolgizer, F., Smolensk. Str. 13.
*Eiche, L., Petersbg. Ch. 29, Niederl.: kl. Sünderstr. 4 u. Kämmereistr. 6.
*Görner, Heinr., Gregorstr. 5. Niederl. Kämmereist. 2.
Grewe, J. E., Marienstr. 31.
Guthmann, P. Edm.', kleine Sünderst. 4.
Hotz & Krumin, Nummershöfsche Str. 16.
Iljon u. Kalning, Parkstr. 4.
Kauke, J., Grotenstr. 7.
*Kreyenberg, F. A., Küterstr. 12
*Schliwinsky, M., Schlocksche Str. 20a.
Uschin, N. N., Weberstr. 1.

Senf.

Arnal Söhne, E., Mühlenstr. 16
Born, Wilh., Alexanderst.151.

Bowlen, Etageren, Tafel- u. Wandschmuck
Elektrische Beleuchtungskörper u. Installation
Kaffeemaschinen, Konservengläser
Lampen jeder Art. Schreibgarnitur.
F. Chertek

Sensenschärfer.

Rudsit, Ernst, Petersb. Ch. 35

Setzmaschinen.

Ulrich Müller
Johannisstrasse 3,
Telefon 1040.

Siegellackfabriken.

Hamann, F., Alexanderstr. 26.
Ritterberg, A., Ritterstr. 57.

August Ritterberg
Ritterstr. 57, Tel. 613.

Thalheim, Georg, Mühlenstr. 17.

Sirupfabriken.

Arnal Söhne, E. (Fruchtsirup) Mühlenstr. 16.
Heinrich, E., Eliasstr. 8.
Koilju & Co., S., Bausk. W. 5.
Mielentz, Oskar, (Fruchtsirup), Kaisergartenstr. 16.
Proswet, kl. Lagerstr. 44.
Urania, Krusenhöf. Str. 5.

Skulpturen.

F. Chertek
Inhaber: Forstmann & Spunde, Kaufstr. 12.
Telefon Nr. 1768.

J. Jaksch & Co.,
Schaalstr. 11.

Sodafabriken.

Glover, Martinshof.
Höflinger & Co., A., Wasserstr. 6
Ljubimow, Solvay & Co. (Niederlage), Sandstr. 22.
Thalheim, Georg, Mühlenstr. 17 u. Schloßstr. 16

Sparherde.

Gustav Schwarz & Co., Marstallstr. 9, ☎ 2468.

Spazierstöcke.

Breckoff, J., Säulenstr. 44.

Speditionsgeschäfte.

Bergbohm, Rich., Bischofsstr. 8.
Bergengrün, Alex., succ., Bremerstr. 5.
Bierich, R., Herrenstr. 1.

Paul Forostovsky
St. Petersburg, Moskau, Reval, Riga, Windau.
RIGA,
Jakobsstr. 20/22, Tel. 497 u. Tel. 4797. Postfach 583.
Geschäftsleitung: Tel. 5732.

A.-G. Gerhard & Hey, Jakobsstr. 24.
Hafferberg, R. John, Herrenstr. 22.
Helmsing & Grimm, Schloßstr. 21
Hermann, Jul., kl. Neustr. 6.
„Hermes" (M. Großberg), Küterst. 10.
Heydemann, Dietr., Herderpl. 1
Heyer, Rob., Bischofsstr. 3.
Jansen, Edgar, vorm. Carl Jansen, Brauerstr. 9.
Kamenski, Gebr. F. und G., Sandstr. 12.

Kniep & Werner
Spedition und Zollklarirung.
Riga, Elisabethstrasse 33.
Telefone 840 und 2751.
Reval, Baltischport, Petersburg, Odessa, Moskau, Riga, Windau, Wirballen, Tscheljabinsk.
Hch. Jung Inhaber: Kniep & Werner **Eydtkuhnen.**

Kniep & Werner, Elisabethstr. 33.
Lange, Ed. R., kl. Schloßstr. 3.
Laurentz, John, Küterstr. 1.
Lichtwerk & Kobro, Bischofstr. 5
Lyra & Co., Edgar, Jakobsstr. 12.
Meltzer & Co., kl. Jungfernst. 4
Orientgesellschaft, Schwimmstr. 32.
Orkin & Co., Schloßstr. 17.
v. Poeppinghausen, O., Basteiboul. 11.
Schultz, G. F., Bremerstr. 9.
Spinck & Ko., John, Jakobsstr. 18.
Stancke & Co., A., Bremerstr. 5.

Speisehäuser.

„Amerika", Wilh. Meyer, Neusische Str. 6.
Ausa, Th. (Veget.), Königsstr. 32W8.
Banaitis, A., Suworowstr. 24.
Drugis, R. (Veget.), kl. Newastr. 13.
Dumpf, Alice, Gertrudstr. 22.
Faisenbinder, J., Schwarzhäupterstr. 2.
Fleischer, R., Mühlenstr. 92.
Groß, Joh., Mitauer Ch. 16.
Gurski, M., Elisabethst. 75.
Hasselbaum, A., Marienstr. 6.
Keesner, R., Elisabethstr. 81.
Krewitz, B., Elisabethst. 77.
„Kurland", Andreasstr. 5.
Sokolowski, F., kl. Schmiedestr. 20.
Sommer, W., Georgenstr. 2a.
Staacke, E., Dorpater Str. 30.
Terres, M., Wallstr. 27.
Tumpur, E., Brückenstr. 10.

Internationaler Speisesalon
Marienstr. 6, Holzhaus, Tel. 5032.
Fleisch- u. vegetarische Küche.
Geöffnet von 8 Uhr morgens bis 10 Uhr abends.
Frühstück von 8 bis 12, Portion 25 Kop. Mittag von 12—6, 2 Speisen 35, 3 Speisen 40 Kop. Damenportion: 2 Speisen 25, 3 Speisen 30 Kop. Abendbrot von 6—10 Uhr abends, Portion 25 K.
Besucht nur von intelligentem Publikum.
Billard und Schach.

Speisewasservorwärmer.

Otto Keller, Theaterboul. 6, Tel. 2699.

Spiegel.

Associations - Möbelmagazin, Wallst. 18 u. Sandst. 22.

Joh. Heinr. Beyermann
Glasmanufaktur
gegründet 1747.
Ecke der Königs- und Malerstrasse 6.
Telefon 1367.

Haarbleicher, A., Herrenst. 33.
Hauian, Heinr., Kramerstr. 6
Hodes & Sohn, A. R., Herrenstr. 28.
Jatsch & Co., J., Schaalstr. 11.
Idelsack Söhne, D., Theaterboul. 7.
Kurmann, H., Wallstr. 30.
Marimow, F. J., Kaufstr. 4.

Spielwaren.

a) Fabriken.

Viereckе & Leutke
Mitauer Chaussée 9.
Telephon Nr. 376.

Vierecke & Leutke, Mit. Ch. 9.

b) Handlungen.

Anweiler, G., Wallstr. 28a.
Atslehg, K., Herrenst. 33.
Bergbohm, Alex., (Gummispielwaar.), Scheunenstr. 13.
Blumenau, L. J., Schloßst. 22
Kusnezow, K., Elisabethstr. 85a
Lasowski, R., Romanowstr. 70a.
Lyra, A., Kaufstr. 3.
Schönfeldt, G., Sünderstr. 14.
Seelig, Chr., (Gummi-Spielw.) Wallstr. 9, Scheunenstr. 7 u. Sünderstr. 1.
Stamburski, E., Alexanderstr. 88
Trettin, W., Weberstr. 14.

Vierecke & Leutke
Theaterstr. № 11,
Tel. 398.

Vierecke & Leutke, Theaterstr. 11.

Spinnerei.

(Sieh auch unter Baumwolle, Jute, Leinen und Wolle).

Act.-Ges. „Textil", Weißenhof. Str. 3.

Spiralbohrer.

Leo Lebedow
Altstadt 19, Telefon 916.

Gustav Schwarz & Co., Marstallstr. 9, ☎ 2468.

Spiralfedern-Fabrik.

„Ressort", 2. Weidendamm 21.

Spiritusglühlichtlampen.

Alfred Hackelberg
Kaufstr. 16, ☎ 4640.
Spiritus-Invert-Lampen „Grätzin"
der berühmten Lampenfabrik **Ehrich & Graetz, Berlin**
für Innen- u. Außenbeleuchtung geeignet.
Leichte Handhabung.
Explosionsgefahr ausgeschlossen.

Spiritus-Kocher u. -Bügeleisen.

Alfred Hackelberg
Kaufstr. 16, ☎ 4640.

Spiritus-Motore.

O. Bieberger & Co., Sandstrasse 7, Tel. 1475.

Sport-Ausrüstung.

Leutner, A., Theaterb. 7.
Palm, P., Wallstr. 30.
Redlich, J., Kalkst. 2.
Rustad, H. C., Jakobsst. 18.

Spritzenschläuche.

Reymann, Harry, Schloßstr. 8.

Erste Rigaer Treibriemen-, Schlauch- und Presstuchfabrik, C. Ludwig Schweinfurth,
Bauskesche Str. 14.

F. Chertek Kaufstrasse **12.** Inhaber: Forstmann & Spunde. reiches Lager in: Kristall, Porzellan, Fayence, Skulpturen, Alfenide, Kron-, Arm- und Wandleuchtern.

Spulenfabrik.

Neupert, Ernst (Papierspulen), Altstadt 17.

Stärkefabriken.

Kummel, M. H., Gerberstr. 4.
„Proswet", A.-G., kl. Lagerstr. 44.
Stoll, F. J., Mosk. St. 93.

Stahl.

Ingenieur
Friedrich Krauss
Sandstr. 26, Telefon 5489.
Saville & Ko., Libau.

Gustav Schwarz & Co., Marstallstr. 9, ☎ 2468.
Wockenfuß, W., Schmiedestr. 66. (Vertreter der Poldihütte für Werkzeugstahl.)

Stahlfederfabrik.

Russische Gesellschaft zur Fabrikation von Stahlfedern, Alexanderstr. 147.

Stahlwaren.

Sieh Eisen- u. Stahlwaren.

Stahlwerke.

Thos Firth & Sons
Stahlwerke.
Geschossfabrik.
Feilenwerke.
Am Jägelflusse.
Telefone 1198 und 4717.
Postfach 576.

Firth & Sons, Thos., am Jägelflusse.
„Phönix". Petersb. Chaussee 14.
Rigaer Stahlwerk, Stintseestr.
„Sirius", Bikkernsche Str. 46.

Stanniolfabriken.

C. W. Hesse,
Stanniol-Fabrik
Ernestinenstrasse Nr. 6.
Telefon 473 und 2347.

Hesse, C. W., Ernestinenstr. 6.

Stanniolfabriken-Einrichtungen.

Vogel & Paulson, Thronfolgerboul. 31, Postfach 585, ☎ 351 und 6851.

Stauer.

Beckmann, G. M., Schloßstr. 7.
Behrsin, K., Kohlenstr. 34.
Bija, J., Kohlenstr. 7.
Blosfeldt, J. L., Theaterst. 3.
Chorol, L., Schloßstr. 17.
Keesner, J., Revaler St. 36.
Krohn, K., Palaisstr. 9.
Leineek, J., Apothekerstr. 40.
Leischkaln, A., Brückenstr. 30.
Müller, H., Ballastdamm 68.
Plikschè, K., Bolderaa.
Sperling, A. B., Schloßst. 6.
Stauerverein, Arsenalstr. 7.

Steinhauer.

(Sieh auch Bildhauer).

Hurewitsch, B., Friedensstr. 31.
Knubbe, J., Friedensstr. 4/6.
Lahzis, J., Friedensst. 33.
Rosit, E., Plettenbergstr. 3a.
Stepanow, S., Friedensstr. 29.
Teitz, C., Revalerstr. 4.

A. Volz,
Granit- und Marmorindustrie,
Nikolaistr. 31, Tel. 931.

Wlassow, P. M., Kathol. Str. 48

Steinsetzer.

Freyberg, A., Säulenstr. 67.

J. Holck & Co.,
Schlossstr. 18

Holck & Co., Schloßstr. 18.
Riedel, C., Matthäistr. 137.
Thalberg, J., Kirchenstr. 37.

Stellenvermittelungen.

Baumann, B., Suworowstr. 14 Eing. Elisabethstr.
Brinck, N., Thronfolgerb. 33.
„Centrale", Königsstr. 15.
„Deutscher Verein", kl. Schmiedestr. 1.
Halle, J. (Krankenpfleger und Pflegerinnen), Schulenstr. 36
Hein, Amal., Königsst. 24.
Hoffmann, A., Sünderstr. 5.
v. Jelagin, A. (Anna Ramseyer), Thronf.-Boul. 5.
Junge, Louis, Königsstr. 32.
Kalnin, Marie (Start), Johannisstr. 3.
Kalnin, M., (Rekord), Münzstr. 9.
Kommerz-Artell (für Kaufleute), Pauluccistr. 2W2.
Krüger, E., Weberstr. 10.
Lieven, G., kl. Newastr. 13.
Oelsen, Leo Baron, Gertrudstr. 23.
„Perfekt", E. Haase, Marstallstr. 26.
Rig. Börsen-Artell (für Kaufl.), kl. Schloßstr. 5.
v. Sicard, F., Jakobsstr. 5, Eingang kl. Schloßstr.

F. Sicard
Staatlich anerkannt 1896.
Jakobsstraße 5,
Eingang von der kleinen Schloßstraße.
☎ 6014.

Städtisches Arbeitsnachweis-Bureau, Turmstr., Jakobskaj.
Treuenfeld u. Bosch, Matthäistr. 16.

Verein der Gastwirte
(nur für Hotel- und Restaurations-Personal)
Stegstrasse 10.

Winck, Chr., Wallstr. 26.
Zwilling, C. (Aline Mutzschel), Wallstr. 27.

Stellmacher.

* bedeutet Amtsmeister.
(Sieh auch Wagenbauer.)

Andruschkewitz, J., Moskauer Str. 109.
Anzow, Joh., neue Ritterstr. 1b
Baltin, L. K., kl. Lagerstr. 65
Behrslap, W., Gertrudstr. 71.
Bekmann, A., Marienstr. 109.
*Birkmann, G., Revalerstr. 76.
Block, A., Gertrudst. 131.
*Eyduck, K., Mosk. Str. 25.
Germann, J., Schiffsstr. 14.
Grandsberg, J., Karolinenstr. 35.
Kohzer, Arth., Suworowst. 17.
Krumin, S., Sprenkstr. 65.
Kugro, G., Mühlenstr. 79.
Kurpneek, K., Zehren. Str. 9.
Leiting, J., Mühlenstr. 26.
Osolin, P., Peterholmst. 12.
Radsing, K., Grenzst. 2a.
Reekstin, J., Martastr. 3.
Saulit, J., Kalnezeem. Str. 7.
Simm, Al., Jarosl. St. 67.
Solowjew, S., Witebskerstr. 9.
Stern, Chr., Nikolaist. 41.
*Sturmann, J., Dünamündesche Str. 43.
Sutte, Fr., Revaler Str. 94.
Zaune, S., Artilleriestr. 61.

Stempel.

Ulrich Müller
Johannisstr. 3, Tel. 1040.

Timm, Ad. R., Jakobsstr. 5.

Stickereifabriken.

Albrecht, P. (Goldsticker), Turmstr. 31.
Eichel, M., Gertrudstr. 37.
Friedmann, J. A., Schloßstr. 22
Kuckertz, O., Wallstr. 22.
Lerenmann, J., Marstallst. 15.
Perl, J., kl. Newastr. 5.

Strahlapparate.

Russische Maschinenbau-Aktien-Gesellschaft
Gebr. Körting
Alleinvertreter:
Dipl. Ing. Arthur Erasmus,
Alexanderstr. 24, ☎ 6315.

Strickanstalten.

Akit, J., Alexanderstr. 64.
Aronowitsch, A., Sprenkstr. 45.
Behrmann, J. M., Alexanderstr. 69.
Brachmann, M., Ritterst. 53.
Cassel, L., Sünderstr. 11.
Dukkat, K., Lagerstr. 61.
Ettingen, M., Sprenkst. 30.
Fain, B., Weberst. 6.
Gerner, J., Suworowstr. 93.
Goerke, E., Marstallst. 2/4.
Graß, H., Ritterst. 83.
Gudowitz, M., Dorpaterstr. 63.
Hahn u. Berlin, Sprenkstr. 34.
Hasan, E., Apothekerstr. 31.
Hennin, J., Gertrudstr. 29.
Hinowker, M., Sadownikowstr. 11.
Jankowski, Ch., Alexanderstr. 34
Kattchée, W., Scharrenstr. 8.
Katzmann, M., Mosk. Str. 25.
Katzmann, P., Weberst. 4.
Kleinhoff, E., Gertrudstr. 30.
Labrenz, J., Scharrenstr. 9.
Lewin, Ch., Marienstr. 83.
Lidum, A., Alexanderstr. 132.
Lihdun, R., Pernauer Str. 20
Luhs, A., Marienstr. 70.
Lutz, M., Matthäistr. 50.

Strick-Anstalt
S. Magaril,
gegründet 1879.
Lager und Fabrik:
Nr. 5. Sünderstrasse Nr. 5.
En gros et en détail.
Filiale Weberstr. 7.

Maraum, B., Theaterstr. 2.
Otwar, E., Alexanderst. 44.
Padwe, S., Smolensker Str. 4.
Pelsunas, H., Hermannstr. 3.
Posseh, A., Sünderstr. 3.
Potapow, P. M., Kalkstr. 31.
Rabinowitsch, M., Alexanderstr. 68.
Rabinowitsch, Sch., Mühlenstr. 92.
Raudonikis, A., Schuhmacherstr. 1.
Rochlin, B., Suworowstr. 31.
Rudnitzki, E., Dünam. Str. 54.
Schmidt, Chr., Alexanderst. 119
Schreiber, P., Witebskerst. 14.
Silpert, M., Schwarzhäupterstr. 4.
Sommer, K., Revaler Str. 34.
Soste, K., Katharinendamm 8.
Temkin, B., Mosk. Str. 44.
Temkin, B., Herrenstr. 24.
Warik, K., kl. Lagerstr. 5.
Widrin, J., Romanowstr. 115a
Wipul, A., Marienstr. 77.

Stricke.

Uschin, N. N., Weberstr. 1.

Bowlen, Etageren, Tafel- u. Wandschmuck
Elektrische Beleuchtungskörper u. Installation
Kaffeemaschinen, Konservengläser
Lampen jeder Art. Schreibgarnitur.
F. Chertek

Strickereien.

C. Goerke
Marstallstr. 2, Tel. 1403.
Filiale:
Alexanderstr. 23, Tel. 2603.
Anfertigung
in eigener Werkstatt.

Strickmaschinen.

Buhje, G., Herrenstr. 34.
Kronberg, Joh., Herrenstr. 28.
Ruth, W., Herrenstr. 25.

Stuckateure.

A. G. Ruhtenberg,
Hauptkontor u. Niederlage:
Jungfernstr. 3, Tel. 460.
Cigarren- u. Tabaksfabrik:
Mühlenstr. 33, Tel. 461.

Ruhtenberg, A. G., Mühlenstr. 33.

Leo Wissor,
Cigarren-Fabrik: Gertrudstrasse 20. Niederlagen: Kalkstrasse 24, Theaterboul. 10.

F. Vlassák
Alexanderstr. 146, Tel. 1644.
Bildhauer-Atelier.
Antrag-Arbeiten. Stuckaturen.

Stuhlmacher.

* bedeutet Amtsmeister.

Block, Ad, Marienmühlenst. 8.
Holzmann, A., Matthäistr. 71.
*Kanter, M., Ritterstr. 22.
Kelder, Jw., Jarosl. Str. 4.
Krätzschmer, J., Turmstr. 19.
Martinelli, W., Laboratoriumstr. 16.
*Schimanow, J., Vogelstr. 9.
Seemel, J., Lehmstr. 10.
*Tiddrik, Ad., Sprenkstr. 63.

Superphosphat-Maschinen.

Vogel & Paulson, Thronfolgerboul. 31, Postfach 585, ☎ 351 und 6851.

Tabak

a) Fabriken.

Gussew, J. W., Niederlage: kl. Neustr. 5, Fabrik: Kurmanowstr. 21.
Jaunsem & Ko., Ed., Romanowstr. 28.
Kroß, F., Gebr. Mey & Co., Romanowstr. 121.
Maikapar, A. S., Brunnenstr. 10

Mündel & Co.,
Tabak-, Cigarren- u. Papyros-Fabrik.
Kontor und Niederlage:
Ecke der Herren- und Petrikirchenstrasse,
im eigenen Hause, Tel. 494.
Fabrik:
Alexanderstr. 48, Tel. 495.

Mündel & Co., Alexanderstr. 48
Popow, Gebr., Sünderstr. 35, Fabrik: Popowsdamm 6.
Wissor, Leo, Gertrudstr. 20.

b) Handlungen.

Arslan, J. M., Kalkstr. 8.
Belkin, E., Nikolaistr. 17.
Bergholtz, J., Weberst. 6.
Blumenthal, H. J., Dorpater Str. 45.
Bostandjoglo, M. J., kl. Sünderst. 2.
Dischur, L., Alexanderstr. 10 und Weberstr. 1.
Engelsohn, Schmul, Suworowstr. 10.
Gabaj, S., Scheunenstr. 11.
Genin & Paley, Kämmereistr. 4
Gussew, J. W., kl. Neustr. 5.
Gutmann, Abr., Herrenst. 25.
Haase, R., Marienstr. 9.
Heck, E., Herrenstr. 20.
Helmstein, A., Dorpaterstr. 9.
Herrmann, A. W., Alexanderstr. 8.
Jaunsem, A., Suworowst. 21
Jaunsem & Ko., Ed., Alexanderstr. 40 u. Romanowstr. 70b
Jtkin, M., Moskauer Str. 21.
Karpow, S., Mühlenstr. 78.
Katzenelsohn, Abr., Alexanderstr. 109.
Kerkovius, Gebr., Sünderstr. 28.
Koilsu, A. B., Alexanderstr. 3.
Krebs, R., Sprenkstr. 23a.
Kroß, F., Gebr. Mey & Co., Scheunenstr. 6.
A.-G. S. Krym in Feodosia, Marstallst. 22.
Laschkow, G. G., Neustr. 37.
Lewin, H., Kaufstr. 2.
Lewin, R., Scheunenstr. 22.
Lubotzki, E., Mosk. Str. 42.
Lundmann & Co., Louis (Havana-Zigarren), Kalkstr. 10.
Maikapar, A. S., Scheunenstr. 11.
Maljatzki, T., Mosk. St. 50.
Mangubn-Tscherkeß, M. J., Kalkstr. 6.
Mentzendorff, Aug., Sünderstr. 18.
Mentzendorff & Co., J. A., Havanna-Cigarren, Kaufstr. 5.
Mickaniewski, R., Kalkstr. 25.
Mühlmann & Söhne, J. L., Marstallstr. 21.
Mündel & Co., Petrikirchenstr. 1.
Obermann, Sch., Suworowstr. 13.
Pandulo, B., Zaunstr. 1.
Perwow, A. A., Kiepenholm 44.
Popow, Gebr., Sünderstr. 35.
Rabinowitsch, J. B., Marstallst. 22.
Rubowitsch, F. M., Elisabethstr. 20.
Ruhtenberg, A. G., Jungfernstr. 1/3.
Schaitan, J., Theaterboul. 2. und Alexanderboul. 3.
Schapiro, B. (Laserme), Sünderstr. 26.
Sneedse, Friedr., Sandst. 5.
Solowjew, P. T., Schwarzhäupterstr. 2.
Sprindsohn, Sch., Mosk. Str. 19
Sussmann, H., Herrenstr. 30.
Staden, B., Kaufstr. 17.
Sultan, B., Alexanderstr. 3 u. Elisabethst. 85a.
Tennisohn, M., kl. Schmiedestr. 21.
Waape, H., kl. Schmiedestr. 25.
Weinberg, T., Dorpater Str. 25
Wissor, Leo, Kalkstr. 24, Theaterboul. 9.

Tafelservice.

F. Chertek
Inhaber: Forstmann & Spunde,
Kaufstr. 12.
Telefon Nr. 1768.
Französische, englische und deutsche Service.

J. Jaksch & Co.,
Schaalstrasse 11.
Service eigener Herstellung sowie aus renommirtesten in- und ausländischen Fabriken.

Talg.

Gesellsch. d. Rig. Talgraffinerie, 2. Weidendamm 24.
Herskind, J. A., Palaisstr. 3.

Tanz-Lehrer.

(Sieh Schulen § 16.)

Tapeten-Fabriken und -Handlungen.

Elling, Ed., Zaunstr. 1.

Tapeten
Spezialhaus
L. Karnewal
Wallstr. 22. Tel. 3144.
Größtes Lager moderner Tapeten der größten Fabriken des In- und Auslandes.
Stets Eingang v. Neuheiten.

Karnewal, L., Wallstr. 22.
Mansfeldt & Co., Wilh., kl. Petrikirchenstr. 1.
Puls, W. & Co., vorm. Ph. Puls, Theaterboul. 9, Fabrik: Kalnezeemsche St. 89.
Schmidt, Ed., Theaterboul. 8.

Tapeten-Lager
Joh. Stingl
Sandstr. 34, Tel. 6421.

Stingl, J., Sandstr. 34.
Tarnopol, Geb., Theaterb. 10. Alexanderstr. 2.
Trofimow, J. M., Herrenstr. 10.
Ukonin, A., Theaterboul. 8.

Tapezirer.

* bedeutet Amtsmeister.
(Sieh auch Sattler).

Albrecht, M., Lagerstr. 16.
Beyer, K., Elisabethst. 3.
Bodneek, G., Mit. Ch. 25.
Bodneek, S., Pferdestr. 2.
Bodnew u. Schadowski, Theaterstr. 2.
*Döring, G. A., Herrenstr. 13.
*Fleißner, M., Trinitatisstr. 22
Flöhrmann, W., Nikolaistr. 8.
Gangnus, E., Schulenstr. 20.
*Gangnus, W., Basteiboul. 9a.
Gebhard, J., Mühlenstr. 67.
Grünberg, F., Newastr. 26.
Husenbach, H., Antonienstr. 8.
Jannait, Fr., Königsstr. 20.
*Janson, W., Jakobsstr. 10.

W. F. Johannsohn,
Tapezierer und Decorateur.
Kirchenstrasse 4a, Telefon 3451.
Gegründet 1902.
Polstermöbel u. Matratzen.
Gardinen. Rouleaux. Marquisen.

Kasel, A., Industriestr. 3.
*Klason, P., 1. Weidend. 10.
Kolmay, P., Nikolaistr. 53.
Krallisch, H., Kalnez. Str. 14.
Kreewan, J., Gertrudstr. 63.
Kreusch, G., Taubenstr. 8.
Krewitz, B., Suworowst. 7.
Kruschot, H., Herrenstr. 16.

F. Chertek Kaufstrasse **12.** Inhaber: Forstmann & Spunde. **reiches Lager in: Kristall, Porzellan, Fayence, Skulpturen, Alfenide, Kron-, Arm- und Wandleuchtern.**

Ehrenpreis d. Rig. Börsen-Comité.

Riga 1883.

Ehrenpreis der Stadt Riga.

Jubiläums-Ausstellung Riga 1901.

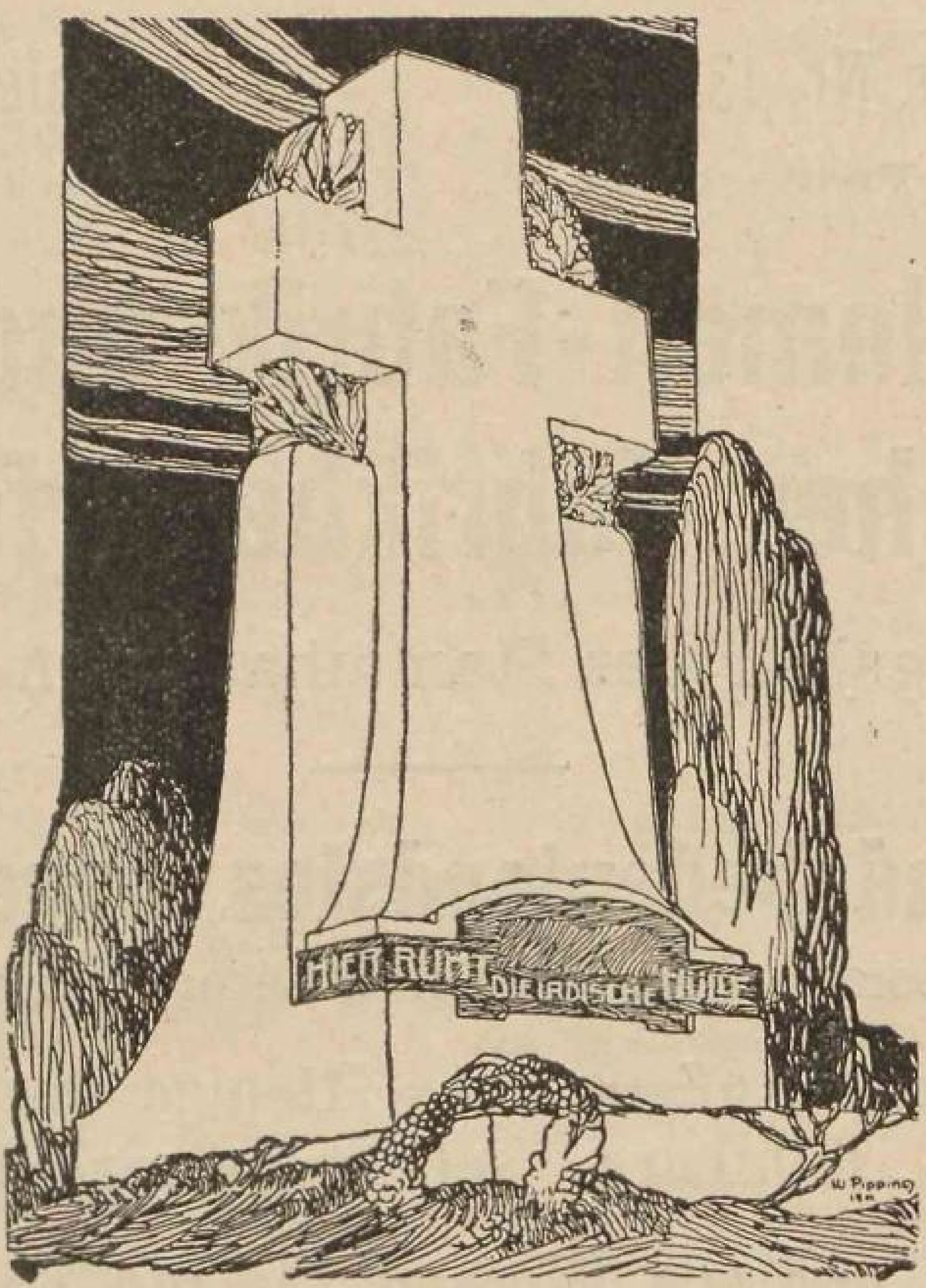

Silberne Medaille.

Riga 1883.

Goldene Medaille.

Jubiläums-Ausstellung Riga 1901.

A. Volz,

Bildhauer, RIGA, Nikolaistr. 31.

Granit- und Marmor-Industrie.

Anfertigung und Lager von:

Grabmonumenten, Denkmälern, Platten u. Kaminen.

Atelier für Anfertigung von Kunstarbeiten,

Figuren-Gruppen, Portraitbüsten, Wappen etc.

Werkstatt für Herstellung von Baudecorationen

aus Gyps, Cement und Stein.

Bausch & Sohn, Köln

Filiale Riga.

Karlsstrasse Nr. 13. Telefon Nr. 4888.

Briefadresse: **Riga — Postfach 530.** Telegrammadresse: **Riga — Condor.**

Treibriemen-Fabrik und Lager technischer Fabrikbedarfs-Artikel.

Gründungsjahr des Stammhauses in Köln 1869.

Grösstes und bedeutendstes Lager Russlands
in sämtlichen Sorten Treibriemen unserer Marken **„Condor“.**

Kostenloses Auflegen von Riemen durch unsere geübten Monteure, selbst ausserhalb Rigas.

Spezialität: endlose Riemen für die Landwirtschaft.

Keine Händlerware, nur hochprima Qualität.

Vollste Garantie.

Vor dem Einkauf von Riemen bitten wir um gefl. Besichtigung unserer Lagerräume und hiesigen Reparatur-Werkstatt:

„Condorit“-Packungen,
„Condor“-Sägen, Feilen etc.

Schmirgelscheiben.

Im Ueberbieten der Qualität besteht der wahre Wert unserer **Condor**=Riemen, **nicht im Unterbieten** einer billigen und schlechten Ware.

Lange, A., Brunnenst. 6.
Lau, P., Pferdestr. 21.
Lindner, H., Mühlenstr. 67.
*Million, E., Brauerstr. 6.
Neuburg, S., Nikolaistr. 16.
*Parthum, J., Königsstr. 13.
Pennis, W., Alexisstr. 7.
Rogatzky, A., Jungfernstr. 19.
*Rusching, E., Pferdestr. 24.

Adolf Schultze & Co.
Kommanditgesellschaft.
Fabrik:
Schreyenbusch, Atlas- oder Birkenhöfsche Str. 2, Telefon 2398.
Stadtgeschäft:
Schloss-Strasse 25, Telefon 133.
Postfach 1017.

Skuje, M., Antonienstr. 3.
*Steppermann, J., Andreasstr. 5
Strasde, Karl, kl. Schmiedestr. 4.
Strauß, J., kl. Schloßstr. 4.
Tadowski, E., Elisabethstr. 16.
*Thielemann, L., Suworowstr. 17.
Thomson, O., Kirchenstr. 5.
Treufeldt, A., Böttcherstr. 7.
Weinberg, K., Wallst. 25.
Wolkow, S., Schulenstr. 8.

Tapisserie-Handlungen.

Block, Betty, Suworowstr. 44.

C. Goerke
Marstallstr. 2, Tel. 1403.
Filiale:
Alexanderstr. 23, Tel. 2603.

Johnson, S., Marienstr. 19.

W.K.&Co.
W. Kirstein & Co.
Tapisserie-Manufaktur
engros en détail.
Kaufstr. 17, Tel. 5926.

Kirstein & Ko., W., Kaufstr. 17
Lange, E., Alexanderstr. 45.
Packul, L., Alexanderstr. 2.
Pusch, Louis, Sünderstr. 10.
Schlagmann, A., Suworowstr. 31a.
Skribanowitz, Th., Kaufstr. 18.

Th. Skribanowitz
vormals
Emil Fimian,
Kaufstrasse 18.
Telefon 1084.
Engros u. Détail.

Taue.

Uschin, N. N., Weberstr. 1.

Technische Bedarfsartikel.

Bausch & Sohn, Cöln.
Filiale Riga.
Karlstrasse 13,
Telefon 4888.

August Harloff, Ing., Newastr. 24, ☎ 2316. Niederlage der Meisterschafts-Fabrikate von Martin Merkel in Hamburg.
Heerdt, J. A., Karlsstr. 15
Höflinger, sen., M., Bremerstr. 11.
Joffe, Th. Sch., Johannisstr. 3
Kultivator, Schloßstr. 18, ☎ 5514.

Leo Lebedow
Altstadt 19, Telefon 916.

Reymann, Harry, Schloßstr. 8.
Oekonomische Gesellschaft für Handel und Gewerbe,
Riga, Königsstr. 28.
Telefon 5291.
Ostrowski, A., Sandstr. 22.
Schoch, E., Küterst. 14.
Gustav Schwarz & Co., Marstallstr. 9, ☎ 2468.

Vogel & Paulson, Thronfolgerboul. 31, Postfach 585, ☎ 351 und 6851.

Technische Bureaus.

Alexejew, A. J., Brunnenst. 13
Alksnis, J., Mühlenstr. 34a.
Baukin, A., Suworowstr. 14.
Bertin-Bersin, O., Matthäistr. 32.

O. Bertin-Bersin
Matthäistr. 32, ☎ 4935.
Technisches Büreau für Eisenbetonarbeiten, Treppenbau, Parkettlieferung und Verlegung.

O. Bieberger & Co., Sandstrasse 7, Tel. 1475.
Diesfeld & Co., A., Schmiedestr. 4.
Eppinger, G. R., Riesingstr. 39
A.-G. W. Fitzner & K. Gamper, Alexanderst. 1.
Gareise, Alex., Herrenst. 28.
Ginsburg, S. J., „Technolog", Romanowstr. 18.
Harloff, A., Newastr. 24.
Kablitz, Rich., Schützenstr. 4.
Keller, Otto, Theaterboul. 6.
Kirstein, A. H., kl. Schloßstr. 1
Knoll, J., Herrenstr. 1.
Koppel, Artur, Basteiboul. 11.
„Kultivator", Schloßstr. 18.
Landau, J., Jakobsstr. 26.
Lange, E. Fr. W., Theaterb. 7
Latasch, N. M., Albertstr. 11.
Ligger, A. O., Elisabethstr. 10a.
Lorentzen & Co., Nikolaist. 11
Lubotzky u. Bagg, Marienstr. 33
Meier u. Sohn, Karl, Matthäistr. 145.

Technisches und Kinematografisches Kontor
S. Mintus
Riga, Karlsstr. 13, Tel. 4471.
Telegr.-Adr.: Mintus, Riga.
Verkauf u. Verleihung
zu günstigen Bedingungen von Kino-Films sämtl. erstklassig. Fabriken der Welt. Beständiges Lager von Apparaten Messter, Gaumont, Pathé frères und anderen zu Fabrikpreisen.

Oekonomische Gesellschaft für Handel und Gewerbe,
Riga, Königsstr. 28.
Telefon 5291.

Petersson, K. W., Thronfolgerboul. 15.
Plaut, L., Romanowst. 18.
Preedit, A., Suworowstr. 24.
„Prometheus", S. M. Rosenfeld, Schmiedestr. 18.
Rehm, Carl Friedr., Alexanderstr. 31.

Carl Friedrich Rehm,
Alexanderstr. 31. Tel. 1173

Seliksohn u. Burmann, Suworowstr. 7.
Spielberg u. Ko., A., Alexanderstr. 64.
Stuhrlo, R., Alexanderstr. 2.
„Thermo", Schulenstr. 14.
v. Wiecken, Reinh., Thronfolgerboul. 11.
Wisniewski, A., Theaterb. 11.
Wolf-Magdeburg-Buckau, Romanowstr. 35.

Tee-Handlungen.

Balk, C., Moskauer Str. 90.
„Nektar", V. v. Grudzinski, Alexanderstr. 24.
Jurewitsch, Ad. (Gebr. K. u. S. Popow), Gertrudstr. 10.
Kappeller, H., Alexanderstr. 17.
„Karawane", Wogau & Co., Sandstr. 22.
Klimow, S. P., Schwarzh. Haus
Kulikow, N. A., Kaufstr. 24.
Löwenstamm, M., Marstallstr. 25.
Nikitin, W. Th., Kalkst. 23.
Perlow & Söhne, Wass., Sünderstr. 25.
Peters, P. H., Kalkstr. 38.

Gesellschaft für Teehandel
Gebr. K. & S. Popow
in Moskau.
Vertreteter für Liv- u. Kurland
Adolf Christ', Jurewitsch
Gertrudstr. 10/12,
Ecke der Alexanderstrasse.
Tel.-Anschluss.

Solowjew, P. T., Schwarzhäupterstr. 2.
Subra, S., Suworowstr. 5.
Swilan, P., Romanowstr. 70b.

Teemaschinen.

J. Jaksch & Co.,
Schaalstr. 11.
versilberte und vernickelte prima Theemaschinen und Zubehör.

Teer.

Herm. Hübner
Fabrik und Kontor:
Ehstenstr. 15, Tel. 366 und 5066, Postfach 167.
Niederlage:
Marstallstr. 32, Tel. 3466.
Steinkohlenteer, Holzteer.
Alle Teerprodukte.

Telefon-Anlagen.

Dettmann, H., Kaufstr. 4.

A. W. Döllen
Pauluccistrasse 17.
Tel. 617. Postfach 83.

Meyer, Hugo Herm., Theaterboulev. 3.
Rigaer Telephon-Gesellsch., Weberstr. 15.
Unglaube, Otto, Gertrudstr. 37.

E Bowlen, Etageren, Tafel- u. Wandschmuck
Elektrische Beleuchtungskörper u. Installation
L Kaffeemaschinen, Konservengläser
Lampen jeder Art. Schreibgarnitur.
F. Chertek

Telefon-Apparate.

A. W. Döllen
Paulucci str. 17,
Tel. 617. Postfach 83.

Alfred Hackelberg
Kaufstr. 16. Tel. 4649.
Grösstes Lager in Wand- und Tischtelefonen.
Hand- und Haustelefone.
Uebernahme von Tel.-Anlagen für Nah- u. Fernverkehr.

W. Wockeniuß,
Schmiedestraße 66, ☎ 990.
Vertreter der Akt.-Ges. Jurjewer Telefon-Fabrik vorm. „Edison" Jurjew.

Textilindustrie-Maschinen.

Ulrich Müller
Johannisstr. 3. Tel. 1040.

Oekonomische Gesellschaft für Handel und Gewerbe,
Riga, Königsstr. 28.
Telefon 5291.

Thermometer-Fabrikation.

E. Apel, Johannisstraße 6, ☎ 3790. Fabrikation sämtlicher Arten von Thermometern bis 550° C., Aräometer, Alkoholo- und Sacharometer.

Tierärzte.

Antoschewski, W., 2. Weidendamm, Schlachthof.
Eglit, Aug., Dorpater Str. 68.
Godycki-Cwirko, Alex., Schlachth.
Gottwald, KR, Albertstr. 6W3.
Grapmann, R., Suworowstr. 5.
Grotenthaler, Ant., Mag. vet., Dir. d. Städt. Schlachthofes, 2. Weidendamm, Schlachthof.
Kalning, K. J., SR, Gouver.-Veterinär, kl. Newastr. 8.
Kangro, K., Mag. vet., Stadt-Veterinär, Spr. 9—10 und 4—5, Mühlenstr. 59, W. 2.
Krasnoperow, Nik., Peterholmsche Str. 5.
Kuppitz, Leon, 2. Weidendamm, Schlachthof.
Kurnatowski, Wl., KR, Kirchenstr. 37W12.
Ljubimow, W., Livl. Zuchtstall, Torgelstr. 1.
Müller, Ludw., HR, Kreistierarzt, Dorpaterst. 26W13.
Panin, K. A., Nikolaist. 6W2.
Pluszczewski, Ant., KR, Kirchenst. 1W2.
Rubbert, Bernh., Schloßstr. 18.
Sachs, Jak., Peterholmst. 5W7.
Thomson, Alfr., Stadtveterinär, 10—11 u. 5—6, Mühlenstr. 62.

Tintenfabrik.

Aktiengesellschaft
Lankowsky & Liccop,
Mitau.
Chocoladenfabrik, Tintenfabrik, Konservenfabrik.
Rigascher Vertreter:
Karl Beckmann,
Marstallstr. 24, Telefon 2588.

Tinte und Wichse.

Arnal Söhne, E., Mühlenstr. 16.
Eiche, Jak., Dorotheenst. 38.
Hamann, F., Alexanderstr. 26.
Karklin, R., Säulenstr. 97.
Krause, F., Säulenstr. 51.
Lieven, S., Smolenskerstr. 15
Lotto, F., Johannisstr. 14.
Mylius u. Ko., R., Katholische Str. 42.
Slasport, P., Marienstr. 45.

Tischler.

* bedeutet Amtsmeister.
(Sieh auch Holzbearbeitungs-Fabriken und Möbel.)

Alksnit, J., Bickern. Str. 50.
Auer, Fr., Laboratoriumstr. 19
Atlas, R., 1. Weidendamm 6.
Andersohn, C., Trinitatisstr. 22
Apsalon, J., Meisingstr. 6.
Auster, J., Margar. Str. 13.
Awstafjew, Ter., Witebsker Str. 18.
Ballod, J., Kurmanowstr. 11.
Barschewski, J., Waffenstr. 5.
Baumann, P., Suworowstr. 17.
*Becker, R., Antonienstr. 4.
Belting, J., Kalnez. Str. 104.
Behrsin, K., alte Mit. St. 33
*Birk, K., Säulenstr. 40.
Bistritzki, N., Helenenst. 8.
Bitte, P., Talsensche Str. 12.
Boas, J., Kirchenstr. 36.
*Bong, O., Schlocksche Str. 3.
*Borchert, K., Turmstr. 9.
Borck, H., Säulenstr. 88.
*Bork, Ed., Architektenstr. 1.
Borkmann, J., Abguld. St. 19
*Braich, R., Mühlenstr. 53.
Breede, W., Schulenstr. 23.
Brenz, A., Alexanderstr. 50.
Buhrmann, W., Paulucci str. 7.
Butkus, A., Schützenstr. 1.
Deutsch, R. u. S., Wendensche Str. 29.
Deutsch, R., Elisabethstr. 18.
Dimitrijew, E., Romanowstr. 17
Dischler, G., Moskauerstr. 112.

Joh. Dreimann
Amts-Tischlermeister.
Bau- u. Möbeltischlerei mit Dampfbetrieb.
Ritterstr. 81, Tel. 2924.

*Dreimann, J., Newast. 10.
Dreimann, K., Schlock. Str. 79.
Dreimann, M., Ebelshöfscher Weg 11a.
Esergail, K., Romanowstr. 36.
Feldmann, M., Falckenstr. 1.
*Felsko, K., Newastr. 20.
Fischer, J., Todlebenboul. 10.
*Freiberg, Chr., Mühlenstr. 3a.
Freymann, J., Grünstr. 5.
Gissing, L., Mühlenstr. 157.
Gosche, A., Suworowstr. 97.
Goldmeister, H., Jarosl. Str. 75
Großmann, G., Zeltstr. 2.
Grünthal, F., Altautzer Str. 5.
Grünwald, K., Mosk. Str. 156.
Gulbe, K., Revaler Str. 91.
Gurnow, R., Romanowstr. 42.
Gutmann, P., Matthäistr. 48.
Hettmann, K., Ritterstr. 145
Hiege, Jul., Talstr. 3.
Jansohn, A., Marienstr. 128.
Jansohn, J., Alexanderstr. 94.
Jansohn, J., Mühlenstr. 54.
Jewstifejew, Schlocksche Str. 3
*Johannsohn, Ed., Säulenst. 7
Juckum, G., Gertrudstr. 95.
Jürgens, E., Rodenpoiserstr. 25
Jwanikow, Wlad., Teestr. 7.
Kalneet, E., Jesuskirchenstr. 1.
Kanter, O., Newastr. 26.
Karp, A., Matthäist. 52.
Kaprano, Th., Thronf.-B. 31.
Kasparsohn, K., Säulenstr. 92
Kaufmann, M., Schlock. Str. 87
Keßler, E., Nikolaist. 20.
Kipper, P., Elisabethstr. 11a.
Klawin, O., Wasserstr. 20.
Kondrusch, J., Gertrudstr. 14.
Kosakowski, W., Romanowstr. 18
Koslowski, F., Kathol. Str. 58.
Kozing, F., Sprenkstr. 21.
Kruhse, J., Turmstr. 25.
Krumin, E., Matthäistr. 85.
— J., Ritterstr. 105.
Kudwien, E., Bausk. St. 16
Kurpneek, J., Hospitalstr. 43.
Kusnetzki, J., Turgenjewstr. 15
Labrentz, J., Schuhmacherstr. 1.
Lagsdin, J., Parkstr. 1a.
Lahz, J. K., Turgenjewstr. 7.
Leepa, A., Kalnezeem. Str. 123
*Lihz, J., Nikolaistr. 67.
Lutz, Ph., Konsulstr. 1a.
Macht, A., Wallstr. 24.
Malzer, F., Grenzstr. 8.
Mjaschkonis, R., Marienstr. 5
Mischkinski, E. M., Gertrudstr. 19.
*Müller, J., Mittelstr. 11.
Müller, J., Petersb. Ch. 104.
Münthal, A., Säulenstr. 9.
Murneek, H., Wolgund. Str. 37
Needre, J., Alexanderstr. 75.
Nestenko, R., Eliasst. 7.
*Neumann, G., Karolinenstr. 14
Nitawsky, Gebr., Mosk. Str. 185
Nowitzky, Th., Jarosl. Str. 76
Ordinsky, S., Mosk. Str. 119.
Osol, M., Jakobstr. 24.
Osol, J., Alexanderstr. 42.
Osol, M., Irmlauer Str. 3a.
Osolin, P., Falckenstr. 6.
Ostrowski, J., Suworowstr. 41.
*Pagast, M., Ritterstr. 36.

Tischlerei mit Dampfbetrieb
M. Pagast,
Ritterstr. 36.
Telefon Nr. 663.

Petersen, H., Gertrudstr. 27.
Petrow, N., Smolensker Str. 13
Piltschuk, F., Champetr. Str. 3
Pladde, J., Ernestinenstr. 1.
Poroschnow, K., Jakobstädt. Str. 28.
Putrin, J., Dorpat. Str. 55a.
Ranke, J., Suworowstr. 25
Raudonikis, J. P., Kurische Str. 8.
*Reins, D., Marienstr. 72.
Reinsohn, E., Matthäistr. 145.
Rettig, K., Säulenstr. 87.
Rink, E., Romanowstr. 22.
Rogul, K., kl. Bauske. Str. 28.
Roll, A., Witebsker St. 14.
Rosenberg, P., Rodenpoiser Str. 31.
Rosit, J., Böttcherstr. 5.
Ruberg, K., Suworowst. 92.
Rummel, G., Romanowstr. 39.
Runge, P., Gertrudstr. 38.
Salagal, A., Revaler Str. 34.
Samuilow, S., Jaroslawsche Str. 89.
*Sarkan, J., Säulenstr. 18
Saul, G., Romanowstr. 81.
Schermann, M., Säulenstr. 108
Schilinsky, J., Newastr. 8.
*Schmidt, K., Revaler Str. 52.
Schneider, A., kl. Schloßstr. 4.

Adolf Schultze & Co.
Kommanditgesellschaft.
Fabrik:
Schreyenbusch Atlas- oder Birkenhöfsche Str. 2, Tel. 2398.
Stadtgeschäft:
Schloss-Strasse 25, Telefon 133.
Postfach 1017.

Sebening, Fr., Alexanderstr. 94.
Seemann, A., Nikolaistr. 53.
Seglin, F., Bullensche Str. 44.
*Seidlitz, O., Friedensst. 27.
Sermus, M., Arsenalst. 7.
Siering, W., Ritterstr. 43
Silbert, A., Bausk. Str. 30.
Silgalw, P., Suworowstr. 5.
Snatnai, J., Grenzstr. 18a.
Sokolow, M., Gertrudstr. 100.
Stahl, M., Gertrudstr. 12.
Stein, B., Sprenkstr. 16a.
Straldin, A., Kaukas. Str. 15.
*Subra, N., Schmiedest. 58.
Swarneck, P., Kuckucksstr. 26.
*Tingul, S., Säulenst. 49a.
Treidas, L., Altautzerstr. 7.
Treitz, J., Kirchenstr. 31.
Ulrich, J., Peterholmer 19.
Usar, J., Matthäistr. 52.
Vogel, C., Dorpater Str. 54.
Waldorf, E., Nikolaistr. 6.
Waranin, A., Turgenjewstr. 10
*Wassiljew, S., Kostromasche Str. 6.

F. Chertek Kaufstrasse 12. Inhaber: Forstmann & Spunde. reiches Lager in: Kristall, Porzellan, Fayence, Skulpturen, Alfenide, Kron-, Arm- und Wandleuchtern.

*Weiß, M., Petersb. Ch. 35a.
Wihksne, J., Säulenstr. 74.
*Wilnerag, J., Friedensst. 31
Wilson, E., Bäckereistr. 10.
*Witt, J., Marienstr. 87.
Woitow, J., Mosk. Str. 154.
Zeip, W., Ritterstr. 30.

Tischlerei-Bedarfsartikel.

August Ritterberg
Ritterstr. 57, Tel. 613.
Sämtliche Lacke und Polituren für Tischler. Leinöl. Leim usw.

Töpfer.

* bedeutet Amtsmeister.

*Albert, W., Segelst. 9.
*Auseklis, F., Ritterstr. 75b.
Babst, J., Dünamb. Str. 18b.
*Bächmann, J., Romanowstr.45
*Berg, P., Hospitalstr. 31.
*Elsin, P., Marienstr. 83.
Genser, F., Matthäist. 139.
Heller, M., Sprenkst. 18.
*Kalning, K., Gertrudstr. 42.

A. Krause
Töpfermeister
Säulenstrasse 60a.

Krause, A., Säulenstr. 60a.

Fr. Latz
Amts-Töpfermeister
Artilleriestr. 68, Tel. 3375.

*Lautz, J., Marienstr. 79.
Lutz, P., Gertrudstr. 57.
Plath, Th., Ritterstr. 78.
Plögert, J., Marienstr. 4.
*Schwabe, A., Grabenstr. 12.
Schwartz, A., Romanowst. 37.
Sirotin, B. W., Ehstenstr. 2.
*Stegmann, J., Sprenkstr. 29.
Swarbstin, M., Revaler Str. 38.
*Toprowsky, Chr., Moskauer Str. 159.

Wilh. Treyde
Amts-Töpfermeister
Gertrudstr. 135, Tel. 1714.

*Treyde, Wilh., Gertrudstr.135
*Weide, A., Marienstr. 95.
*Weide, F., Marienstr. 95.

Tonwaren.

Boehm, Paul, Theaterboul. 11

J. Jaksch & Co.,
Schaalstr. 11,
deutsche und englische Thonwaaren, englische Wasserfilter, Figuren, Gruppen etc.

Kerkovius & Ko. (Kruken), kl. Neustr. 6.
Nowikow, A. W., Dünamarkt 69, Fabrik: Moskauer Str. 257.

Tonwaren-Fabriken-Einrichtungen.

Vogel & Paulson, Thronfolgerboul. 31, Postfach 585, ☎ 351 und 6851.

Transmissionen.

Ferd. Meyer & Co.,
Gr. gold. Med., Petersb.1909.
Gold. Medaille, Riga 1901.
Silb. Medaille, Riga 1901.
Silb. Medaille, Doblen 1877.
Gr. silb. Med., Dwinsk 1903.
Kontor:
Königsstr. 32, Tel. 536.
Fabrik:
Kalnezeemsche Str. 36, Telefon 751.
Haltestelle der elektrischen Strassenbahn

„Eisenwerk Krusenhof",
K. W. Schmidt & Söhne
Sassenhof
Krusenhöfsche Strasse 2B.
Telefon Nr. 1255.

Transmissions-Seile.

Reymann, Harry, Schloßstr. 8.

Erste Rigaer Treibriemen-, Schlauch- und Presstuchfabrik.
C.Ludwig Schweinfurth,
Bauskesche Str. 14.

Transport-Gesellschaft.

Rigaer Transport Gesellschaft
C. Albert & Co.
Jakobsstr. 5, 1 Treppe, neben der Börse. ☎ 4746.
Verpackung, Transport und Aufbewahrung von Möbeln unter fachmännischer Leitung und voller Garantie.
Transporte von Waren, Bau- und Rohmaterialien, sowie deren Bewachung.

Treibriemen-Fabriken und -Handlungen.

Bausch & Sohn, Köln
Filiale Riga
Karlsstrasse Nr. 13, Telefon 4888.
Treibriemen-Fabrik.

Bausch & Sohn, Karlsstr. 13.
Bernhardt, J. F., Sandstr. 32
O. Bieberger & Co., Sandstrasse 7, Tel. 1475.

R. H. Borchert, Münzstrasse 9, Telephon 667.

Dolgow, S. J., Säulenstr. 89.
Heerdt, J. A., Karlsst. 15.
Herskind, J. A., Palaisstr. 3.
Israelitan, M., Schmiedestr.25
Keller, O., Theaterboul. 6.

Kernleder-Treibriemen,
wie Treibriemen jeder Art der Treibriemen-Fabrik
Hugo Diesener, Berlin,
Lager bei
Leo Lebedow
Altstadt 19, Tel. 916.

Vorm. Lühr & Co.
Rigaer Baumwolltuch-Treibriemenfabrik, gegr. 1869.
Spezialität: Endlose Treibriemen.
Sünderstr. 15, ☎ 545.

Meyer, Hugo Herm., Theaterboulev. 3.
Resewski, G., Sünderstr. 15.
Reymann, Hugo, Schloßstr. 8.

Erste Rigaer Treibriemen-, Schlauch- und Presstuchfabrik
C.Ludwig Schweinfurth,
Bauskesche Str. 14.

Friedrich Soboczinski
Karlsstrasse 7, Tel. 4872
Treibriemen und Technische Bedarfsartikel.

Tallberg, Herm., Wallstr. 25.
Taube, J., Duntenhof. Str. 7.
Vogel & Paulson, Thronfolgerboul. 31, Postfach 585, ☎ 351 und 6851.

A. Wisniewski,
Maschinenhandlnng, Theaterboul. 11. — Tel. 1126.

Wockenfuß, W., Schmiedestr. 66.

Trikotagenfabriken.

(Sieh auch Strickanstalten.)

Lüth, F., Charlottenstr. 60.
Holm & Co., A.-G., kl. Lagerstr. 6.

Trikotagenfabrikate.

A. W. Döllen
Pauluccistrasse 17.
Telefon 617. Postfach 83.
Vertreter der Dr Lahmannschen Reformunterkleidung.

Trockenanlagen.

O. Bieberger & Co., Sandstrasse 7, Tel. 1475.
Harloff, Aug., Ingen., Newastr. 24.

Otto Keller, Theaterboul. 6, Tel. 2699.
Trockenapparate und Maschinen für die gesamte Industrie.

Tropenol.

Gesetzlich geschützt. Alleiniger Fabrikant:
Herm. Hübner
Fabrik und Kontor: Ehstenstr. 15, Tel. 366 und 5066, Postfach 167.
Niederlage: Marstallstr. 32, Tel. 3466.

Tuben.

Wockenfuß, W., Schmiedestr. 66. (Zinntuben u. Spritzkorken.)

Tuchfabrik.

Akt.-Ges. vorm. Holm & Co., kl. Lagerstr. 6.
„Textil", A.-G., Weißenh.Str.3

Tuchhandlungen.

Brandenburg, Rich., Scheunenstr. 6.
Evermann, W., Scheunenst. 26
Giese & Haferkamp, Weberstr.17
Groß, H., Theaterboul. 3.
— Jakob, Kalkstr. 1.
Hansen, R., Kalkstr. 29.
Heinrichsen, Aug., Basteipl. 8, ☎ 587. Herrenkleider nach Maß. Tuchlager.
A.-Ges. vorm. Holm & Co., Schaalstr. 13.
Kaplan, Jos., kl. Jungfernstr.7
Krijup, D. P., Dorpater Str. 36.

Bowlen, Etageren, Tafel- u. Wandschmuck
Elektrische Beleuchtungskörper u. Installation
Kaffeemaschinen, Konservengläser
Lampen jeder Art. Schreibgarnitur.
F. Chertek

Gegründet 1821. Telephon 1193.

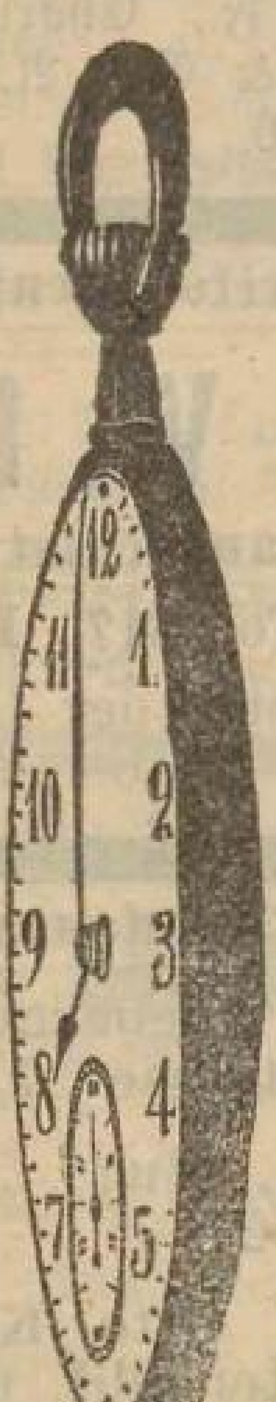

Joh. G. Kundt,

Uhrmachermeister,
Alexander-Boulevard Nr. 1.

Vertretung der Präzisions-Uhren-Fabrik
Patek, Philippe & Co., Genf.
Die höchsten Auszeichnungen seit 1844.

Komfortabel ❖ ❖ ❖ ❖ ❖
Maschinell eingerichtete **Werkstatt**
für Reparatur- und Präzision-Neuarbeiten.

Reichhaltiges Lager aller Gattungen Uhren.

Latt, S., Mühlenstr. 107.
Lisschitz, S. D., Weberstr. 10.
Misinbart, A. P., Theaterb. 4.
Neuberg, E., Wallstr. 28b.
Pfeiffer, F. G., Alexanderstr.26
Posselt, W., Suworowstr. 13.
Sissas, J., Alexanderstr. 2.
Spiro, Ch. A., Herrenstr. 24.
Wilde, Ed., Sünderstr. 13.

Turbinen.

Mantel, R. H., A.-G., Dünamb. Str. 35.

Ferd. Meyer & Co.,

Gr. gold. Med., Petersb.1909.
Gold. Medaille, Riga 1901.
Silb. Medaille, Riga 1901.
Silb. Medaille, Doblen 1877.
Gr. silb. Med., Dwinsk 1903.

Kontor:
Königsstr. 32, Tel 536.
Fabrik:
Kalnezeemsche Str. 36,
Telefon 751.
Haltestelle der elektrischen Strassenbahn

Oekonomische Gesellschaft für Handel und Gewerbe,
Riga, Königsstr. 28.
Telefon 5291.

G. Pirwitz & Co.,
gegründet 1877.
Petersburger Chaussée Nr. 1.
Telephon 244.

Uhrenreparatur-werkstätte.

J. Jaksch & Co.,
Schaalstr. 11,
beschäftigt nur erste Arbeiter,
daher jede Reparatur unte' Garantie.

Uhrmacher und Uhren-Handlungen.

* bedeutet Amtsmeister.

Abramowitsch, J., Marienstr.55
Adot, R., Sprenkstr. 20.
Aß, R., Alexanderstr. 69.
Awerbuch, Sch., Mosk. St. 183
Batwinkin, M., Brückenstr. 14.
Batwinkin, S., alte Mit. Str. 29

Adalb. G. Berg,
Scheunenstr. 22.

Brin, F., Marienstr. 31.
Budowitz, S., Mosk. St. 22.
Damberg, Ch., Schlockschestr. 18.
Davidsohn, D., Mosk. Str. 104.
Diokas, A., Marienst. 106.
Dombrowski, O., Mit. Ch. 26.
Edelberg, L., Alexanderstr. 2.
Eliasstamm, B., Alexanderst. 5.
Epstein, J., Steinstr. 9.
Freifeldt, Isr., Schlock.Str16a
Friedmann, E., Brückenstr. 10.
Friedson, L., Alexanderstr. 60.
Galosch, K., Dorpaterst. 9.
Gell, W., Alexanderstr. 91.
Ginsburg, S., Alexanderstr. 68
Glawin, S., Moskau. Str. 19
Grambow, H., Theaterboul. 4.
Grünstein, A., Suworowstr. 24
Hartmann, E., Neustr. 25.
Heede, Hugo, Neustr. 20.
Himmelreich, J., Zaunstr. 1.
Hirschowitz, A., Sprenkst. 16.
Hirschowitz, M., Mosk. Str.52
Hossen, J., Herrenstr. 27.
Hurwitz, J., Gertrudstr. 81.
Jakobsohn, R., Königsstr. 16.

J. Jaksch & Co.,
Schaalstrasse 11.
Uhren jeder Art. Taschen-, Wand-, Tisch-, Turm- und Wächter-Controle-Uhren unt. weitestgehender Garantie.
Dépôt der
Omega - Taschenuhren und Glashütter Taschenuhren.

*Jansohn, C., Scheunenstr. 28.
Jeremias, M., Dampfstr. 82.
Johannsohn, J. C., Schmiedestr. 5.
Joselowitsch, J., Mosk. Str.18
Iwanow, J., Jakobstädt. Str.3
Kalnin, P., Suworowstr. 93.
Karlin, H., Karlsst. 23.
Karpajenok, M., Peterholmsche Str. 5.
Keiris, J., Pernauer Str. 20
Klawin, K., Sprenkst. 62.
Kroll, M., Sprenkstr. 34.
Kuck, Ed., Gogolstr. 8.

Joh. G. Kundt
Inhaber:
Amtsuhrmachermeister
Georg Kundt.
Alexanderboul. 1. Tel. 1193.

*Kundt, Georg, Alexanderb. 1.
Kur, S., Moskauer Str. 79.
Labock, M., Alexanderstr. 104.
Leesch, M., Mosk. Str. 132.
Lewin, B., Schiffsst. 16.
Lisschitz, J., Alexanderstr. 108.
*Lipp, Ernst, Neustr. 13.
Lobanowski, L., Alexanderstr. 124.
Löwenstein, B., Suworowstr.25
Lupschis, J., Gertrudstr. 117.
Lurie, S. U., Sprenkstr. 1.
Neumann, E., Witebskerstr. 22.
Ollenstein, W., Sprenkstr. 2.
Osis, F., Dorpater Str. 22.
Pawlik, L., Alexanderstr. 83.
Penn, M., Dampfstr. 39.
Romanowski, O., Kalnez.St.84
Rosenthal, L., Sünderstr. 13.
Rumschinski, S., Mosk. Str. 66
Sarin, J., kl. Lagerstr. 22.
Sarw, A., Wolmar. Str. 35.

F. Chertek Kaufstrasse **12.** Inhaber: Forstmann & Spunde. **reiches Lager in: Kristall, Porzellan, Fayence, Skulpturen, Alfenide, Kron-, Arm- und Wandleuchtern.**

Saulit, A., Marienst. 73.
*Schmidt, Georg, Weberstr. 15.
Slizan, G., Sprenkstr. 25.
Sribnik, K., Alexanderstr. 117.
Stern, S., Herrenstr. 15.
Stobbe, E., Mitauer Ch. 54a.
Tannenbaum, B., Sprenkst. 43.
Waldmann, R., Marienstr. 15
Widser, O., Marienstr. 56.
Winnik, A., Moskauer Str. 41.
Wittmann, H., Mitauer Ch. 10.
Woitneck, R., Lagerstr. 61.
*Zikowski, E., kl. Schmiedestr. 11.
Zimmermann, H., Pferdestr. 27

Ultramarin.

Dr. C. Leverkus & Söhne, Mühlgraben.

Uniformirungsgegenstände.

Feldhuhn, R. H., Herrenstr. 14
Kretzer, L., Herrenstr. 1 u. 2
Lautedrey, E., Münzstr. 12.
Liebesmann, G., Thronf.-B. 11.
Zinnemann, L., Münzstr. 2.

Velocipedfabriken und -Handlungen.

(Sieh Fahrräder.)

Ventilations-Anlagen.

Ferd. Seidler,
Plettenbergstr. 3, ☎ 1080.
„Thermo", Schulenstr. 14.

Verbandstoffe.

Marggraf, K., Herrenstr. 16.
Mielentz Nachf., Osk., Kaisergartenstr. 16.

Arthur Wittberg
Spezial-Geschäft, ☎ 6467, Jungfernstr. 5, gegenüber der Kaufstraße und Diskontobank.

Vergolder.

Fedrowitz, G., Wallstr. 12.
Julius, Fr., Moskauer Str. 53.
Kunzendorf, R., Alexanderstr. 76
Makassejew, J., Mosk.Str. 113
Maurach, G., kl. Sandstr. 3.
Maximow, F. J., Kaufstr. 4.
Nailowski, F., Alexanderstr. 12
Ohsoling u. Kulikowsky, Alexanderstr. 24.
Tschurkus, F., Kathol. Str. 48
Uhlmann, K., Pferdestr. 3.

Versicherungen.

Equitable
Lebens-Versicherungs-Gesellschaft
Haupt-Vertretung
J. G. Fahrbach,
Gildstubenstr. 4, Telefon 192.

Nordische Versicherungs-Gesellschaft
für Feuer-Versicherung.
„ See-, Fluss- und Landtransport-Versicherung,
„ Casco-Versicherung eiserner und hölzerner Dampf- und Segelschiffe, Bugsirer, Yachten etc.
Allgemeine Gesellschaft
für Lebens-Versicherung und Leibrenten.
Kulanteste und prompteste Bedienung, billige Sätze.
General-Agent:
A. Augsburg,
Kaufstrasse 1, Telefon 619.

„Equitable", J. G. Fahrbach, Gildstubenstr. 4.
Hafferberg, R. John, Herrenstr. 22.
Hermann u. Ko., Jul., kl. Neustr. 6.
„Jakor", Generalagent: G. E. v. Schoepff, kl. Sünderstr. 2
Livl. gegens. Assekur.-Verein, Agent: Hugo v. Klot, Schloßstr. 7W5.
„Erste Russ. Ass.-Komp. 1827", R. John Hafferberg, Herrenstr. 22.

R. John Hafferberg,
Herrenstr. 22.
General-Agentur der
Ersten Russischen Assekuranz-Compagnie, gegr. 1827.
Feuer-Versicherung.
Lebens-Versicherung.
Unfall-Versicherung.

Moskowische Feuer-Ass.-Komp., Generalagent: J. G. Fahrbach, Generalinspektor für Liv-, Est- u. Kurland: Ingeniör-Architekt Robert Kordes, Gildstubenstr. 4.

Moskowische
Feuer-Assekuranz-Compagnie.
General-Agent
J. G. Fahrbach
Gildstubenstr. 4, Telefon 192.

Gegens. Lebens-Versicherungsgesellschaft „New-York", Geschäftsführer: Carl Augsburg, Theaterstr. 9.
Erste gegenseit. Lebensversich.-Gesellsch., Bezirksverw.: Karl Weberg, Alexanderstr. 18.

Erste Gegenseitige Lebensversicherungs-Gesellschaft
gegr. 1902.
Verwaltung in Kiew (früher Charkow)
Versicherungen mit und ohne ärztliche Untersuchung
Baltische Bezirksverwaltung
(die Ostseeprovinzen, Pleskauer und Petersburger Gouv.)
Dirig. C. Weberg,
Alexanderstr. Nr. 18. Telefon 5597.
Annahme von
Feuerversicherung für d. Russ. Assecuranz-Compagnie 1867.
Verwaltung in Petersburg.

Nordische Versicherungs-Gesellschaft, General-Agenten: Gebr. Fränkel, kl. Neustr. 6 und A. Augsburg, Kaufstr. 1, ☎ 619.
Orient-Gesellschaft für Waarenniederlagen und -Transporte, Bevollm.: Heinrich Seelig, Schwimmstr. 32.

Ernst Stieda
Altstadt 15, ☎ 5411.
Postfach 888.
Agentur-Kommission.
Lebensversicherung.
Agentur der Versich.-Ges.
„Providentia"
Warschau.

„Providentia", Lebens- u. Unfallvers.-Ges., H. Lärum, Basteiboul. 11.
St. Petersb. Versicher. Gesellsch. gegr. 1858, Generalagent: E. F. Burchard u. Rich. W. Basse, Schloßstr. 17.
Rig. gegens. Unfall-Versicherung, Neustr. 14.
Rig. Städtischer Brand-Versich.-Verein, Königsstr. 3.
Zweite Rig. Gesellsch. gegenseit. Versicher. gegen Feuer (vorm. Rig. Vorstädtische Gesellschaft), Sandstr. 20.
Dritte gegens. Vers. Ges. gegen Feuer, Alexanderboul. 2.
Russ. Versich. Gesellsch. gegen Einbruchsdiebstahl u. Unfall, „Pomoschtsch", St. Petersbg., Generalrepräsentant in Riga: Firma Gebr. Fränkel, kleine Neustr. 6.
Lettische gegens. Lebensversich.-Ges., Königsstr. 27.
Rossija, Sandstr. 1/3 u. Jakobsstr. 30.
Russ. Ges. zur Versich. v. Kapitalien u. Renten v. Jahre 1835. Sieh „Shisn".

Zweite Russische Assecuranz-Compagnie
gegründet **1835.**
Generalagentur für die Ostseeprovinzen:
Alex. Schwartz Söhne
Schlosstr. 24, im Börsenhause
1 Treppe hoch.
Telefon 444.
Agenten:
A. Blauberg, Pferdestr. 21.
E. Kopp, kl. Neustr. 6.
Jos. Rudolf, Altstadt 9.

Russische Versicher.-Gesellsch., Agent: Herm. Stieda, Marstallstr. 24.
Russische Versich.-Ges. in St. Petersburg, Agent: Rob. Braun & Co., Sünderstr. 3.
Russischer Lloyd, Gen.-Ag.: Wittrock & Schleicher, Küterstr. 14, See-, Fluß- u. Landtransportvers., Gen.-Ag.: J. G. Fahrbach, Gildstubenst. 4.

Wittrock & Schleicher
General-Agentur
der Versicherungsgesellschaft
Russischer Lloyd
(gegr. 1870)
Küterstr. 14, Tel. 8312
im Hause des Rigaer Hypothekenvereins.

Versicherungs-Gesellschaft
Russischer Lloyd
General-Agentur
für See-, Fluss- und Land-transport-Versicherungen bei
J. G. Fahrbach,
Gildstubenstr. 4, I. — Tel. 192.

Russische Gesellschaft für See-, Fluß- und Landversicherung, vom Jahre 1844, Generalag.: Elias Beschkin, Wallstr. 30.

Bowlen, Etageren, Tafel- u. Wandschmuck Elektrische Beleuchtungskörper u. Installation
Kaffeemaschinen, Konservengläser Lampen jeder Art. Schreibgarnitur.
F. Chertek

Moscowische

Feuer-Assecuranz-Compagnie

gegr. **1858.**

Grund-Kapital . . . . Rbl. 2.000.000
Reserve-Kapital über . . . . „ 10.500.000

General-Inspektor für **Liv-, Est-** und **Kurland**

Ingenieur - Architekt **Robert Kordes,**

Riga, Gildstubenstrasse 4, Telefon 192.

Versicherungen aller Art,

jedoch

ausschliesslich gegen Feuersgefahr

werden zu den kulantesten Bedingungen übernommen

in **Riga** von dem General-Agenten **J. G. Fahrbach,**

Gildstubenstrasse 4, Telefon 192.

In Livland:

In **Fellin** von Herrn **Herm. Warnicke**
„ **Jurjew** „ „ **Const. Bokownew**
„ **Lemsal** „ Frl. **Hermine Kruming**
„ **Neu-Schwanenburg** von Herrn **Joh. Braun**
„ **Pernau** von Herrn **Alb. Dienstmann**
„ **Rujen** „ „ **Reinh. Mehlbart**
„ **Walk** „ „ **Edgar Rudolff**
„ **Wenden** „ „ **Heinr. v. Stryk**
„ **Werro** „ „ **Rich. Kubly**
„ **Wolmar** „ Frau **E. Anschewitsch**

In Estland:

In **Reval** von Herrn **Erhard Dehio**
„ **Hapsal** „ „ **A. Jacobsohn**
„ **Narwa** (Krähnholm) „ **Ed. Siricius**
„ **Turgel** (Allenküll) „ **Dr. Ed. Keck**
„ **Wesenberg** von „ **Wold. Dehio**

In Kurland:

In **Mitau** von Herrn **Friedr. Küssner**
„ „ „ „ **Rob. Geberg**
„ **Bauske** „ „ **O. Brandenburg**
„ **Frauenburg** „ „ **Joh. Apping**
„ **Goldingen** „ „ **Wilhelm Beritz** (Buchh. Besthorn)
„ **Jakobstadt** „ „ **J. Podradzik**
„ **Libau** „ „ **Hugo Smit** i. Firm. J. C. Henkhusen
„ **Talsen** „ „ **L. Tewelsohn**
„ **Windau** „ „ **Ferd. Baumgarten**

Chertek Kaufstrasse **12.** Inhaber: Forstmann & Spunde. **reiches Lager in: Kristall, Porzellan, Fayence, Skulpturen, Alfenide, Kron-, Arm- und Wandleuchtern**

„Shisn“
Russische Gesellschaft zur
Versicherung
von Kapitalien und Renten
gegründet 1835
in St. Petersburg.
Generalagentur
für Liv- und Kurland:
Riga,
Theaterboul. 6, Tel. 4405.

Petersb. Versicher.-Ges. „Salamandra“, Generalagent u. Bevollm.: Ed. Krause, Bremerstr. 5. Generalagentur: K. v. Torklus, Bremerstr. 11.

A. W. Döllen
Pauluccistrasse 17.
Tel. 617. Postfach 83.
General - Repräsentant der
Versicherungs - Ges.
„L'Urbaine“.

„Veritas“, Schiffsversich., Expert: Archibald Mac-Intosh, Marienstr. 10aW6.

Heinr. Seelig
General-Agent
für Liv-, Ehst- und Kurland
der Feuer-Versicherungs-Ges.
Wolga
Jakobstraße 30. Telef. 5418.

Wolga, Gen.-Ag.: Heinrich Seelig, Jakobsstr. 30.

Warschauer
Feuer-Versicherungs-Gesellschaft
in Warschau.
Zweite General-Agentur für Riga
und Livland:
H. Lærum
Basteiboul. 11, Telefon 103.
Postfach 316.

Verzinkerei.

Ferd. Seidler
Metallwaren-Industrie
Plettenbergstr. 3, Tel. 1080.

Verzinnerei.

Ferd. Seidler
Metallwaren-Industrie
Plettenbergstr. 3, ⊶ 1080.

Veterinärärzte,
sieh Tierärzte.

Vogel-Handlungen.

Charitonow, A., Säulenstr. 16.
Eichmann, Dor., Wallstr. 25.
Eichmann, J. R., kl. Schmiedestr. 3.
Kaschkin, A., kl. Sandstr. 7.
Rigaer Aquarien-Institut, Neustr. 25.

Waagen-Niederlagen.

Raasche, P., Dorpater Str. 72 und Elisabethstr. 69.

Aktiengesellschaft
J. Block
Rigaer Niederlage
Rehtmeyer & Strauch
Sandstr. 30, Tel. 4804.
Original Fairbanks Waagen für jede Tragkraft, angefangen von 1 Pfund bis 10,000 Pud.

H. Steinert
Neuanfertigung, Reparatur und Stempelung sämtl. Wagen und Gewichte.
Kontor: Schmiedestr. 50, ⊶ 2978.
Fabrik: Artilleriestr. 3.

Wäsche-Fabriken und -Handlungen.

Alschwang, Gebr. A. u. J., Kalkstr. 16.
Andersohn, A., Alexanderstr. 5
Anschewitz, Th., Weberst. 18.
Arbeitsbureau d. Ver. geg. d. Bettel, Johannisstr. 10.
Arbeitsbureau d. Jungfr.-Ver., Stegstr. 6.
Bieberger, O., Alexanderst. 16
de la Chaux, O., Rathauspl. 3.
Damschkaln, E., Karlsstr. 25.
Danziger, G., Kalkstr. 28.
Edelberg, M., Alexanderstr. 3.
Feitelberg, Moritz, A.-G., Sünderstr. 6.
Freymann, L., Stegst. 8.
Ganzko, B., Kalkstr. 30.
Goerber, L., Kalkstr. 2.
Grüntuch, J., Kalkstr. 14.
Gutmann, F., Marienstr. 2.
Herzberg, S., Alexanderstr. 1.
Hirschberg, N., Marienstr. 43.
Hummel, A., Stegstr. 10.
Huttner, Sch., Schmiedestr. 72
Indritschew, P., Matthäistr. 101
Joelson, F. J., Marstallstr. 25.
Katz, M., Elisabethstr. 33.
Kron, Tob., Münstereistr. 4.
Lau, H., kl. Königsstr. 14.
Levinsohn, A. S., Sünderstr. 3
Lewin, S. H., Scharrenstr. 25
Lewinsohn, S., Scharrenstr. 21.
Linol-Wäsche-Gesellsch., Kaufstr. 10.
Lurie, M., Scheunenst. 17.
Malkin, Ch., Sprenkstr. 9.
Ossipow, J. J., Herrenstr. 18.
Purin, P., Lagerstr. 15.
Putilow, A. N., Kalkst. 30.
Raizin, B., Alexanderstr. 64.
Reißner, W., Scharrenstr. 16.
Sacks, S., Kalkst. 5.
Saje, O., Alexanderstr. 24
Schilenski, N., Kalkst. 8.
Schklamberg, J., Karlsstr. 27.
Schneider, H., Altstadt 8.
Schuppe, E., Herrenstr. 10.
Seskowitsch, J., Lagerstr. 61.
Slominski, G., Alexanderstr. 40
Sotnik, S., Kalkstr. 17.
Steinberg, D., Alexanderstr. 64
Thal, Louis, Kalkstr. 9.
Thalberg, Ella, kl. Schmiedestr. 11.
Treister, L., Alexanderstr. 94.
Wagner, N., Wallstr. 22a.
Weinberg, M., Schiffsstr. 22.
Weinberg, S., Alexanderstr. 92.

Wagenbauer.

* bedeutet Amtsmeister.
(Sieh auch Stellm. u. Schmiede.)

Behrslap, W., Gertrudstr. 71.
*Birkmann, G., Revalerstr. 76.
Friede, J., Alexanderstr. 96.
Friesen, A., Grünstr. 7.
Gail, A., Matthäistr. 11.
Gaile, A., Dorpater Str. 70.
Gauer, Franz, Alexanderstr. 15.
Herbst, G., Alexanderstr. 6.
Kohzer, A. R., Mühlenstr. 93.
Menes, K., Hospitalstr. 7.
Oschin, J., Mühlenstr. 69.
Osolin, O., Alexanderstr. 176.
Ratsch, A., Klüversholm, Uferstr. 8.
*Reekstin, J., Martast. 3.
Saulit, J., Kalnez. Str. 7.
*Stuje, A., Gertrudstr. 37.
Steinblum, O., Matthäistr. 63
Stern, K., Nikolaist. 41.
Sutte, Fr., Revaler Str. 94.
Werner, W., Dünam. Str. 11.

Wagenfett-Fabriken u. -Handlungen.

Jansohn, L., Schiffsstr. 14.
Russ.-Balt. Mineralöl-Werke, Kronenstr. 12.
Thalheim, Georg, Mühlenstr. 17/21, Kontor: Schloßstr. 16.

Waggon-Fabriken.

„Phönix“, Petersb. Ch. 14.
Russisch-Baltische Waggonfabrik, Wolmarsche Str. 6.

Waschanstalten.

(Sieh auch chemische Waschanstalten).

Appin, J., Mosk. Str. 134.
Awentn, J., Lagerstr. 9.
Birsin, H., Matthäistr. 35.
Brackis, A., Revaler Str. 25.
Busch, A., Kathol. Str. 1.
Busch, J., Gogolstr. 21.
Daktin, K., Matthäistr. 27.
Drawneek, M., Säulenstr. 99.
Djenn, P., Goldinger Str. 9.
Duppan, J., Wenden. Str. 2a.
Eller, M., Romanowst. 52.
Epstein, F., Marienstr. 44.
Jakobson, A., Zaunstr. 1.
Inso, L., Mühlenstr. 66.
Johannsohn, E., Gertrudstr. 113
Iwanson, P., Säulenstr. 49.
Kalnin, A., Alexanderstr. 104.
Kalwjak, J., Pferdestr. 21.
Klawin, A., Gertrudstr. 87.
Koserow, N., Säulenstr. 51.
Krastin, A., Revaler Str. 28.
Krumin, K., Gertrudstr. 63.
Kuitz, K., Lagerstr. 35.
Kurowski, Th., Romanowstr. 94
Lagsdin, L., Alexanderstr. 135.
Lawitzki, P., Kathol. Str. 46.
Liewen, A., Alexanderstr. 50.
Lucas, H., Gertrudst. 19.
Manik, M., Säulenstr. 70.
Melbard, B., Sprenkstr. 59.

J. P. Minus,
Kalnezeemsche Straße 7,
⊶ 5331.
Telegramme: Minus — Riga.

Mischke, Fr., Marienstr. 14.
Misin, L., Newastr. 29.
Neumann, L., Parkstr. 1a.
Obeler, M., Schloßst. 20.
Orul, A., Artilleriestr. 35.
Osolin, A., Gertrudstr. 91.
Osolin, A., Mosk. Str. 29.
Osolin, J., Ritterst. 71.
Palley, J., Dorpaterstr. 21.
Palm, N., Marienstr. 55.
Petersohn, P., Säulenstr. 30.
Peterson, K., Mühlenstr. 74.
Pinne, E., Matthäistr. 40.
— O., Kurmanowstr. 1.
Piotrowski, H., Mittelstr. 10.
Purin, M., Alexanderstr. 113.
Rings, P., Marienstr. 68.
Rose, K., Marienstr. 65.
Silbajar, K., Marienstr. 59.
Sommerfeldt, J., Dorpaterst. 37
Stahl, A., Newastr. 32.
Stahl, A., Pferdestr. 28.
Stahlmann, W., Matthäistr. 70
Stein, K., Matthäistr. 52.
Steinert, A., Wallstr. 30.
Stroh, Aug., Revaler Str. 57.
Tetter, M., Moskauer Str. 33 und Böttcherst. 3.
Thiel, E., Ritterstr. 67.
Tonaitis, P., Altonaer Str. 14.
Wiblipp, K., Alexanderstr. 77.
Willer, K., Sprenkstr. 32.
Zeimer, J., Marienst. 48.
Zirul, P., Gertrudstr. 22.

Waschmaschinen.

J. Jaksch & Co.,
Schaalstrasse 11.
Generalvertreter des
„Systems Krauss“.

J. P. Minus,
Kalnezeemsche Straße 7,
⊶ 5331.
Wasch- und Plättmaschinen sowie sämtl. Zubehör.

Wasserheizungen.

O. Bieberger & Co., Sandstrasse 7, Tel. 1475.

Bowlen, Etageren, Tafel- u. Wandschmuck
Elektrische Beleuchtungskörper u. Installation
Kaffeemaschinen, Konservengläser
Lampen jeder Art. Schreibgarnitur.
F. Chertek

Wasserleitungsanlagen.
(Sieh auch Gas- u. Wasserleit.-Geschäfte.)

O. Bieberger & Co., Sandstrasse 7, Tel. 1475.

A. C. Fitzner,
Gas- und Wasseranlagen,
Wallstr. 3.

Russische Maschinenbau-Aktien-Gesellschaft
Gebr. Körting
Alleinvertreter:
Dipl. Ing. Arthur Erasmus,
Alexanderstr. 24, ⊶ 6315.

W. F. Petersohn,
Inhaber:
A. Winckhardt & E. Streng.
Münzstr. 6, Tel. 370.

Saul, M., Schiffsstr. 26.

Wasserleitungsartikel.

J. Jaksch & Co.,
Schaalstr. 11.
Lager und Agentur erster deutscher u. englischer Fabrikate: Closets, Urinals, Waschtischplatten etc. Preiscourante gratis u. franko.

Wm. Minuth,
Gertrudstr. Nr. 28. Tel. 332.

J. A. Reekstin
Gas-, Dampf-, Wasser- und Kanalisations-Anlagen.
Pernauer Str. 25, ⊶ 7180.

Gustav Schwarz & Co., Marstallstr. 9, ⊶ 2468.

Wasserversorgungen.

O. Bieberger & Co., Sandstrasse 7, Tel. 1475.

A. C. Fitzner,
Gas- und Wasseranlagen,
Wallstr. 3.

Watte-Fabriken.

Dubner & Co., M., Petersb. Ch. 66.
Gesellsch. d. Rig. Baumwollspinnerei und Bandweberei, alte Mitauer St. 52.
A.-G. A. Wolfschmidt, 1. Weidendamm 25.

Webereien.
(Sieh auch Baumwollen-, Jute-, Leinen- und Wollenfabriken).

Brockhausen & Co., W., Altonaer Str. 8.
Goeschel, E., Alexanderstr. 196.
Holm & Co., A.-G., kl. Lagerstr. 6.
Jägel - Manufaktur, Martinshöfsche Str. 1.
Löffler, Casas y Vinias & Ko., Sassenhöfsche Str. 9.
„Textil", A.-G., Weißenh. Str. 3

Wein-Handlungen.

a) en gros und en détail.

Balk, C., Moskauer Str. 90.
Bergbohm, G. G., Gertrudstr. 66.
Burgis, F., Alexanderstr. 53.
Dshaparidse, D. G., Kaukasische Weinhdl., Alexanderstr. 2.
Heß, A. F., Alexanderstr. 64/66

Jaeger & Co.,
Inhaber R. H. Tode,
Weinhandlung u. Destillatur.
Hauptgeschäft: Sünderstrasse Nr. 30, Telephon 86.
Filialen:
Alexanderstr. 40, ⊶ 4707.
Dorpater Straße 15, ⊶ 483.

Chr. Jürgensohn,
Wallstr. № 20,
Telefon 106.

Krafft & Jenckel, Weberstr. 5.
Kröpsch, A., Scheunenstr. 26.

Louis Lundmann & Co.
Weinhandlung,
Kalkstrasse Nr. 10.
Telephon Nr. 265.
gegenüber der
Stadt-Sparkasse.

Mentzendorff & Co., J. A., Kaufstr. 5.

J. A. Mentzendorff & Co.
Gegründet 1800.
Kaufstrasse 5—7.
Telefon 189. Postfach 385.

Natürlicher Kaukasischer
Cognac
D. S. Saradscheff, Tiflis
Engros Lager
Herrenstr. 25, Tel. 3725.
C. Wohlbrück & Co.

Schaar & Caviezel, Sünderstr. 26.

Schaar & Caviezel
Weingrosshandlung
gegr. 1826.
Sünderstrasse 26,
Telefon 56.

Otto Schwarz
Basteiboulevard und Kalkstrassen Ecke. Tel. 476.

G. A. Schweinfurth,
Weinhandlung,
Rathhausplatz Nr. 3.

Sogojanz, S. A., kl. Münzstr. 12
Wittkowsky - Querfeldt & Co., (Champagner „Excelsior", Cognac „Phönix", Ritterstr. 14.

b) en détail.

Bergbohm, G., Gertrudstr. 66.
Bersin, W., Kalnez. Str. 88.
Bloßfeldt, Joh., Küterstr. 19
Bool, K., Ritterstr. 107.
Burgis, A., Marienstr. 18.
Dobkewitsch, J. A., Scharrenstr. 2.
Dobkewitsch, J. A., Brückenstr. 10.
Dobkewitsch, W., Apothekerst. 27
Gurko, H., Mitauer Ch. 27.
Hübner, F., Neustr. 33.
Janson, Chr., Schoonerstr. 5.
Jürgensohn, E., Schreyenbusch 1, 25.
Kasarow, E., Theaterboul. 8.
Kastaun, A., Sandstr. 5.
Krastin, M., Kurische Str. 2.
Masul, O., Dorpater Str. 35.
Medem, Graf, Kaisergartenstr. 10.
Melkert, J., Marienstr. 110.
Mickey, E., Theaterboul. 1.
Milson, M., Dorpater Str. 4.
Needre, W., Petersb. Ch. 124
Plume, J., Romanowstr. 70.
Plume, J., Katharinend. 1a.
Purmal, A., Schützenstr. 13.
Radsin, A., Elisabethstr. 10.
Rauska, W., Marienstr. 9.
Rothmann, Ed., Alexanderstr. 12
Russ. Konsumver., Suworowstr. 32.
Schellenberg, A., Pauluccistr. 12.
Schwabe, H. P., Rathauspl. 7
Seglin, H., Altonaer Str. 10.
Shandarjanz, O. A., Königsstr. 3.
Silbert, H., Königsstr. 51.
Sirnis, J., Mosk. Str. 130a.
Stoll, G., Alexanderstr. 33.
Straschowski, M., Schmiedestr. 31.
Tupikow, Konst., Kalkstr. 5 u. Alexanderstr. 29.
Sirul, J., Revaler Str. 88.

Weißblech-Fabriken.

L. Birmann & B. Frank
gegr. 1885.
Weissblech- u. Blechemballagen-Fabriken.
Lithografie und Blechdruckerei.
Fabriken: Alexanderstrasse 82.
Dorpater Str. 75 und 77.
Telefone: Kontor 542.
Fabrik 5452.

Werkzeuge.

O. Bieberger & Co., Sandstrasse 7, Tel. 1475.

A. W. Döllen
Pauluccistr. 17
Tel. 617, Postfach 83.

Ingenieur
Friedrich Krauss
Sandstr. 26, ⊶ 5489.

Gustav Schwarz & Co., Marstallstr. 9, ⊶ 2468.

Vogel & Paulson, Thronfolgerboul. 31, Postfach 585, ⊶ 351 und 6851.

A. Wisniewski,
Maschinenhandlung,
Theaterboul. 11. — Tel. 1126

Werkzeugmaschinen.

O. Bieberger & Co., Sandstrasse 7, Tel. 1475.
Werkzeugmaschinen von Ludwig Löwe u. Ko., Berlin.

Leo Lebedow
Altstadt 19, Telefon 916.

Gustav Schwarz & Co., Marstallstr. 9, ⊶ 2468.

Vogel & Paulson, Thronfolgerboul. 31, Postfach 585, ⊶ 351 und 6851.

Wichsefabriken.
(Sieh Tinte und Wichse).

Windmotore.

O. Bieberger & Co., Sandstrasse 7, Tel. 1475.
Windmotore, Reinsch.

F. Chertek Kaufstrasse 12. Inhaber: Forstmann & Spunde. reiches Lager in: Kristall, Porzellan, Fayence, Skulpturen, Alfenide, Kron-, Arm- und Wandleuchtern.

Wollwarenfabriken.

Holm & Co., A.-G., kl. Lagerstr. 6.
Ges. der Ilgez. Wollweberei, Fabr.: Dünam. Str. 51, Kontor: Jakobsstr. 30.
A.-G. „Textil", Weißenh. Str. 3 Kontor: Neustr. 37.
Wiener, J., Petersb. Ch. 74.

Zäune, eiserne.

C. M. Schmidt, Karlsstr. 33, ☎ 1663.

Zahnärzte u. Dentisten.

Abraham, Dav., Sandstr. 6.
Albin, O., Marienstr. 41.
Aronsohn, J., Gildstubenst. 2.
Augsburg, Theod., Dr., Spr. 3—5, Theaterstr. 9.
Austritz, M., Bienenstr. 4.
Awerbuch, Abr., Säulenstr. 59
Baermann, A. S., Friedensstr. 8.
Balonow, Srol, Waldstr. 6.
Bajkina, B., Suworowstr. 25.
Behrsin, Joh., Suworowstr.45
— Selma, Alexanderstr. 2.
Berkowitz, G., Spr. 10—1 u. 3—6, Wallstr. 15, W. 5.
— L., Spr. 10—1 und 3—6, Kramerstr. 2.
Bernstein, S., Marienstr. 10b.
Bertuk, Olga, Dorpaterst. 21.
Birse, Pet., Marienstr. 10a.
Bloch, B., Sünderstr. 22.
— R., Ahlstr. 33.
Blumberg-Blum, E., Dentiste, Marienst. 55.
Bratin, S. L., Marienstr. 43.
Brehdik, Selma, Jägerstr. 8W4
Broido, Schmerl, Romanowstr. 70.
Bürger, J., Spr. 9—1 u. 3 bis 8, Alexanderst. 28.
Chodakow, Rosal., Alexanderstr. 83.
Dulckeit, James, Spr. 8—9 u. 3—4, Kirchenstr. 17.
Ehrbeck, A., Spr. 10—12 und 2—4, Jakobsstr. 30.
Eidus, R. L., Schlock. Str. 18.
Eisenstadt, K., Suworowstr.24
Epstein, Sch., Marienstr. 55.
Eylandt, Arth., Spr. 10—1 u. 3—5, Sonnt. 11—1, Alexanderstr. 13.
— Eug., approb. an d. Univers. Berlin, Spr. 10—12 und nachmitt. nach Vereinbarung, Basteiplatz 8.
Feldtmann, P., Spr. 10—1 u. 3—5, Alexanderstr. 8.
Feldström, B., Spr., 10—1 u. 4—5, Sandstr. 18.
— Nik., Spr. 10—1 u. 4—6, Kalkst. 23, W. 4.
Fischbein, A., Marienstr. 15.
Freyberg, Fr., Suworowstr. 66
Galatzer, Abr., Alexanderstr.64
Glasermann, Ad., Scheunenstr. 12.
Glückmann, A., Suworowstr. 40.
Goldarbeiter, A., Alexanderstr. 28.
Goldenberg, K., Spr. 9—11 u. 4—7, Alexanderstr. 1.
Gottlieb, Hugo, Dr. phil., Spr. 10—12 u. 4—5, Kalkstr. 35.
Gribeschok, L. A., Elisabethstr. 35.
Grollmann, S., Mitauer Ch. 13
Grünblatt, J. A., Sünderstr. 1
Gudsche, B., Spr. 9½—12 u. 4—6, Wallstr. 20.
Halsmann, M., Kalkstr. 30.
Helms, P., Georgenst. 6.
Helperin, M., Mosk. Str. 54.
Heymann, E. H., Suworowstr. 28.
Heymann, Ida, Marienstr. 22.
Hirschfeld, O., Spr. 9—1 u. 3—7, Marienstr. 4.
Hirschhorn, Ida, Alexanderstr. 158.
Hübschmann, Ed., Weberstr. 14.
Jachnin, E., Moskauer Str. 54.
Joffe, Ch., Alexanderstr. 79.
Johannsen, G., Spr. 9—12 u. 2—4, Sünderstr. 13.
Kahn, M., Schwimmst. 18W5
Kahn, S., Dünamünd. Str. 46a
Kaletow, R., Spr. 9—12 und 5—8, Alexanderstr. 89.
Kalnin, Th., Industriestr. 4.
Kamenetzky, B., Lagerstr. 42.
Kasack, E., Zaunstr. 1.
Keilmann, Eugenie, Spr. 10 bis 2 u. 4—5, Kalkstr. 14.
Keilmann, J., Spr. 10—1, Theaterboul. 2.
Kissin, N., Steinst. 20.
Kissin, Sofie, Scharrenstr. 3.
Klotz, D., Mosk. Str. 66a.

Zahnarzt L. Kron
Dipl. Am. Dent. Spec.
Theaterstrasse Nr. 11,
gegenüber Hôtel de Rome.
Spr.: 9—12 und 3—5. Sonn- und Feiertags 9—12.

Kron, L., Theaterstr. 11.
— Therese, Marienstr. 65.
Leischke, F. L., Kaufstr. 1.
Lewin, A. T., Alexanderstr. 92.
Lewin, P., Spr. 9—12 u. 3—6, Wallstr. 17.
Lewinsohn, R., Marienstr. 41.
Lewschin, M., Marienstr. 64.
Liebmann, L. G., Spr. 10—2 u. 4—6, kl. Schmiedestr. 1.
Lourie, E., Laubstr. 21.
Lourie, Sonja, Wallst. 26.
Lulow, M., Ritterstr. 8.
Lurie, R., Elisabethstr. 10.
Maisel, L., Schreyenb. 1, 26a.
Maisus, J., Marienst. 12W1.
Manteuffel, J., Suworowstr. 6.
Margolis, J., Peterholmstr. 5
Matzkewitsch, Z., Sprenkst. 22
Meerkain, Fr., Marienstr. 9.
Meiersohn, R. E., Marienstr.19
Menzewicz, Helene, Alexanderstr. 2W19.
Michelson, D., Marienstr. 37.
Milowanow, Uljana, Gertrudstr. 64.
Mowschenson, R., Königsstr.37
Müller, Emil, Säulenstr. 64.
Noim, Sch., Moskauer Str. 33.
Normann, Axel, Sünderstr. 10
Notow, J. R., Suworowstr. 2.
Okmian, Klara, Alexanderstr.98
Palin, J., Marienstr. 15.
Perel, Taube, Sprenkst. 2W28
Perlmann, J., Marienstr. 5.
Pilzer, F., Thronfolgerboul. 6
Poddin, Ella, Suworowstr. 32
Rabinowitsch, S., Kramerst. 2
Raik, Etel, Romanowstr. 70a.
Raikin, J. A., Kaufst. 16W5.
Rappoport, Fanny, Matthäistr. 64a
— Ilja, Moskauer Str. 54.
Reimann, D., Theaterboul. 7.
Remy, Georges, Spr. 10—1 u. 4—7, Herrenstr. 15.
Remy, Horace, Spr. 10—1 u. u. 4—7, Sandstr. 30.
Repsold, B., Spr. 2—4, Kaufstr. 3, II.
Richter, Lene, Elisabethstr.69W6
Riwlin, G., Sünderstr. 14.
Rosenthal, B., Thronfolgerboul. 21.
Rosenthal, Elke, Königsstr. 12
Rosenthal, Emma, Orgelstr. 2.
Rosenthal, Mich., Spr. 10—4, Sünderstr. 12.
Sabeschinski, J., kl. Königsstr. 15
Salkind, Eug., Rumpenh.Str.1
Salomonow, M., Marienst. 1
Schalnikow, G., Suworowstr.8
— W., Schreyenbusch 1, 41a.
Schapiro, J., Wallst. 30.
Schapiro, S., Marienstr. 50.
Schawlow, A., Lagerstr. 17.
Schlifstein, J., Alexanderstr.94.
Schmuilow, A., Dorp. St. 30.
Schneider, A., Spr.: 9—12 und 3—5, Elisabethstr. 12.
Schubetzki, L., Dorpater Str. 6.
Schwartz, W. A., Spr. 9—12 u. 3—4, Alexanderstr. 2.
Schwatt, Julie, Spr. 9—11 u. 3—6, Kalkstr. 13.
Seeberg, Ch., Spr. 10—12 u. 4—6, Küterstr. 5/7.
Segal, M., Kurische Str. 1a.
Semjewski, Tatj., kl. Trinitatisstr. 5.
Sintenis, E., Spr. 9—11 u. 3—5, Theaterboul. 1.
Slotower, Thekla, Marienmühlenstr. 4.
Soldiner, B., Kalnezeem. Str. 6
Stamm, J., Spr. 9—12 und 3—5, Sünderstr. 10.
Straschun, M., Alexanderst.124
Stupel, Etta, Sprenkstr. 16a.
Succo, Bruno, Spr. 10—1, Theaterboul. 2W5.
Sukut, Anna, Suworowstr. 17.
Tager, M. D., Alexanderst.108
Tager, R. B., Paulucistr. 12.
Taupmann, J., Spr. 9—1 u. 3—5, Jungfernstr. 5.
Thonberg, Gottl., Spr. 9—12 u. 3—6, kl. Königsstr. 14.
Tilblock, Magda, Alexanderstr. 60.
Tumarkin, D., Weberst. 1W4.
Uhler, L., Schmiedest. 3.
Uhler, R., Säulenstr. 65.
Water, Anna, Marienst. 18.
Weibel, Charl., Alexanderstr. 12
Weinberg, Fr., Spr. 9—1 u. 4—6, Nikolaistr. 18W3.
Weinberg, Krist., Wallstr. 22.
Weinstock, A., Alexanderstr. 10.
Wendel, Jul., Spr. 10—1 u. 3—6, Theaterboul. 10.
Westernhagen, M., Spr. 9—4, Scheunenstr. 6
Wiadro, H., Alexanderstr. 29.
Wiktorow, M., Weberstr. 10.
Wilenkin, Marie, Spr. 10—11 u. 4—6, Suworowstr. 29.
Winnik, Mos., Moskauerstr. 41.
Wischkind, G., Sünderstr. 12.
Wittkind, J., Suworowstr. 8.
Worm, Adolf, Spr. 9—11 und 3—5, kl. Schmiedestr. 24.
Wulsow, Soph., Spr. 9—1 u. 4—6, Alexanderstr. 2.
Wulsowitsch, Jes., Spr. 9—1 u. 3—7, Suworowstr. 28.
Zelm, Arth., Wallstr. 12.
Zinowsky, F., Spr. 10—1 und 3—5, Scheunenstr. 19.

Zellstoffabriken.

A.-G. der Baltischen Cellulose-Fabrik in Schlock bei Riga, Marstallstr. 24.
Höflinger & Co., A., Wasserstr. 6/8.

Zementfabrik.

Gesellschaft d. Rigaer Cement-Fabrik u. Oelmühle C. Ch. Schmidt, Fabrik: Poderaa, Kontor: kl. Schwimmstr. 4.

Zementwaren-Fabriken.

Bogdanow, L., Mosk. Str. 140
Klauge, P., Kathol. Str. 52.
Link, W., Bergstr. 1.

Carl Ullmann,
Wallstr. 14, ☎ 1069.
Röhren, Brunnen, Fliesen, Treppenstufen, Trottoirfliesen.
Balustraden.
Bauornamente usw.
Terrazzowaren (Granitimitation).
Komplette Kanalisationen und Brunnen-Anlagen.
Postfach 555.

Carl Nevermann & Co.
Kontor: Neustr. 30, Tel. 575

Nevermann & Co., Carl, Neustr. 30.
Raineek, K. J., Mosk. Str.62.
Ullmann, Carl, Wallstr. 14.
Volz, A., Nikolaistr. 31.
Walter, J., Sünderstr. 13.

Bowlen, Etageren, Tafel- u. Wandschmuck
Elektrische Beleuchtungskörper u. Installation
Kaffeemaschinen, Konservengläser
Lampen jeder Art. Schreibgarnitur.
F. Chertek

J. Walter
Peterholmstr. 21, ⊶ 385.
Kontor:
Sünderstr. 13 im eigenen Hause, ⊶ 361.

Zentralheizungen.

O. Bieberger & Co., Sandstrasse 7, Tel. 1475. Zentralheizungen, Wasserversorgungen, Gasbeleuchtung, Lüftungen, Kanalisation, Heizkörper, Röhren, Kessel für Heizungen. Gas-, Petroleum-, Spiritus-, Sauggas-, Benzin-Motore.

Russische Maschinenbau-Aktien-Gesellschaft
Gebr. Körting
Alleinvertreter:
Dipl. Ing. Arthur Erasmus, Alexanderstr. 24, ⊶ 6315.

Pehkschen, K., Alberistr. 12.
Rehm, Carl, Alexanderstr. 31.

Carl Friedrich Rehm, Alexanderstr. 31, ⊶ 1173.

Thermo, Schulenstr. 14.

Zentrifugen.

Ulrich Müller
Johannisstr. 3, Tel. 1040.

Zerkleinerungs-Maschinen.

„Eisenwerk Krusenhof"
K. W. Schmidt & Söhne
Sassenhof
Krusenhöfsche Strasse 2 B.
Telefon Nr. 1255.

Vogel & Paulson, Thronfolgerboul. 31, Postfach 585, ⊶ 351 und 6851.

Zichorienfabriken.

(Sieh auch Kaffeesurrogate.)

Lewitas, B., Katharinenst. 20

Starr & Co.,
Cichorienfabrik,
Marienmühlenstrasse 26.
Comptoir:
Schwarzhäupterstrasse 4.

Ziegelei-Einrichtungen.

Ingenieurbüro
Arthur Erasmus
Alexanderstraße 24, ⊶ 6315.

Ziegelei-Maschinen.

„Eisenwerk Krusenhof"
K. W. Schmidt & Söhne
Sassenhof
Krusenhöfsche Strasse 2 B.
Telefon Nr. 1255.

Ziegel-Handlungen.

Fränkel, Gebr., kl. Neustr. 6.
Gussew, D., Rothe Speicher.
Jessen, J. C., (feuerfeste), Schloßstr. 18.
Kaugar, J., Romanowst. 42.
Thalheim, Georg, Schloßst. 16

Zigarren, Importierte.

(Sieh auch Tabak.)

Louis Lundmann & Co.,
Kalkstr. 10.
Telephon Nr. 265.
gegenüber der
Stadt-Sparkasse.

Mentzendorff, Aug., Sünderstr. 18.

J. A. Mentzendorff & Co.
Gegründet im Jahre 1800.
Kaufstrasse 5—7.
Telefon 189. Postfach 385.

Otto Schwarz
Basteiboulevard und Kalkstrassen Ecke. Tel. 476.

Zimmermeister.

* bedeutet Amtsmeister.
(Sieh auch Bauunternehmer.)

*Andree, A., Gertrudst. 75.
*Begge, A., Säulenst. 67.
*Behrsing, H., Kalnez. Str. 14.
*— M., Schlockſche Str. 13.
*Budde, G., Baldohnsche Str. 2
*Diedrich, A., Theaterstr. 2.
*Eisenberg, Ed., Feldstr. 3.
*Gernsdorff, M., Schulenstr. 19
*Gramatke, O., Nikolaistr. 60.
*Herrnberger, Edm., Romanowstr. 77.
*Hopfe, Eug., Dünam. Str. 18.
*Indrikſohn, F., Revalerstr. 60.
*Karlsberg, E., Sprenkstr. 56a.
*Kaspar, A., Kalnez. Str. 12a
*Kupfe, Ed., Marienstr. 113.
*Kutschbach, Wilh., Romanowstr. 38.
Lange, Chr., Matthäistr. 84.
*Lepke, E., Lermontowstr. 4a.
*Medne, F., Marienstr. 103.
*Mey, J., Sommerstr. 2.
*Ney, A., Dorpater Str. 52.
Pirag, J., Matthäistr. 89.
*Rohwedder, Nik, Sprenkstr. 28.
*Rosewski, J., Marienstr. 34.
*Schepski, J., Birkenstr. 17.
*Sommer, A., Säulenstr. 77.
Stanke, K., Bausk. St. 64.
*Steinert, A., Säulenstr. 58.
*Steinert, Chr., Säulenstr. 58.
*Weiß, R., Säulenstr. 61.
*Wihkne, S., Säulenstr. 54.
*Wirk, A., Peterholmstr. 5.
*Wittenburg, R., Rabenstr. 15.

Zollklarierer.

Berkowitz, Herm., kl. Neustr. 4.
Mitschke, Edg., Marstallstr. 32
Seezen, Eduard, Peterpaulsstr. 2, W. 8.
Wittenburg, Alex., Jungfernstr. 3.

Zollklarierung.

Bergbohm, Rich., Bischofsstr. 8
Bergengrün succ., A., Bremerstr. 5.
Bierich, R., Herrenstr. 1.

Paul Forostovsky,
St. Petersburg, Moskau, Reval, Riga, Windau.
Spedition und Zollklarirung
RIGA,
Jakobsstr. 20/22. Tel. 497
und Tel. 4797. Postfach 583.
Geschäftsleitung: Tel. 5732

A.-G. Gerhard & Hey, Jakobsstr. 24.
Heydemann, Dietr., Herderplatz 3.
Heyer, R., Bischofsstr. 3.
Jansen, E., vorm. Karl Jansen, Brauerstr. 9.
Jessen, J. C., Schloßstr. 18.

Kniep & Werner
Spedition und Zollklarirung.
Riga, Elisabethstrasse 33.
Telefone 840 und 2751.
Reval, Baltischport, Petersburg, Odessa, Moskau, Riga, Windau, Wirballen, Tscheljabinsk.
Hch. Jung Inhaber: Kniep & Werner Eydtkuhnen.

Kniep & Werner, Elisabethstr. 33
Lange, C. R., kl. Schloßstr. 3
Laurentz, J., Küterstr. 1.
Lichtwerk & Kobro, Bischofstr. 1
Lyra u. Ko., E., Jakobsstr. 1
Meltzer & Ko., kl. Jungfernstr. 4.
Pöppinghausen, O. v., Basteiboul. 11.
Schulz, G. F., Bremerstr. 9.
Spinck & Ko., John, Jakobsstr. 18.
Stancke & Co., Bremerstr. 5.
Zoll-Agentur, Marienstr. 13.

Zucker-Handlungen.

Alexandrower Zuckerfabriken-Ges. Jakobsstr. 26.
Braun & Sohn, M., Mühlenstr. 13.
Kulikow, N. A., Kaufstr. 24.
Perlow & Söhne, W., Sünderstr. 25.
Peters, P. H., Kalkstr. 38.
Streiff, Gebr., Marstallstr. 6.

Zündholzfabrik.

Goldinger Zündholzfabrik „Vulkan", Louis A. Hirschmann Filiale in Riga: Bauskesche Str. 55.
„Balkända", Petersb. Ch. 111

Zündholzmaschinen.

Otto Keller, Theaterboul. 6 Telefon 2699.

Zündhütchen u. Patronenfabrik.

Zündhütchen- u. Patronenfabrik vorm. Sellier & Bellot, Kalnezeemsche Str. 96.

Zufuhrbahnen.

Arthur Koppel. Akt.-Ges. Basteiboul. 11, ⊶ 103.

Zunahtmacher.

Alber, Ch., Schwimmstr. 14.
Alber, M., Schwimmstr. 20.
Balson u. Kitei, Schmiedestr. 5
Budo, Gebr., Kunststr. 1.
Charob, A., Emmastr. 12.
Kahn, M., Schwimmstr. 14.
Kleingesind u. Chalsin, Herrenstr. 33.
Leitmann, B., Alexanderstr. 11
Perlmann, J., Mosk. Str. 9
Rathfelder, G., Gertrudstr. 5
Rawdin, P., Kurmanowstr. 1
Schmulowitz, R., Sprenkstr. 6
Taitz, R., Moskauer Str. 5
Werbalow, M., Lagerstr. 7.
Zeitlin, H., Karlsstr. 25.

F. Chertek Kaufstrasse 12. Inhaber: Forsmann & Spunde. reiches Lager in: Kristall, Porzellan, Fayence, Skulpturen, Alfenide, Kron-, Arm- und Wandleuchtern

Der Revaler Beobachter

schrieb in seiner № 284 vom 21. (8.) Dezember 1909:

Adolf Richters
Baltische Verkehrs- und Adressbücher.
Band 1: **Livland.**

In diesen Tagen ist uns aus dem Selbstverlage des Herausgebers Adolf Richter die neue Auflage des Verkehrs- und Adressbuches für Livland zugegangen, eine langerwartete Edition, weil sich im Laufe der Jahre vieles verändert hat, namentlich im Bereich der Personalien. Es ist aber auch eine grosse, zeitraubende Arbeit, die für die Herstellung eines solchen Verkehrs- und Adressbuches erforderlich ist, und Hunderte von Mitarbeitern haben die Materialien geliefert, deren Verarbeitung zu einem schnell orientierenden Nachschlagebuch dann dem Herausgeber oblag. Wir beglückwünschen ihn zu dem Abschluss seiner Mühen, die beim Vergleich mit den früheren Auflagen einen grossen Erfolg repräsentieren. Das beweist der Inhalt auf Schritt und Tritt.

Die Einleitung behandelt die geografische Lage Livlands, den Flächeninhalt, den geologischen Aufbau, das Klima, die Einteilung des livländischen Landes nach den verschiedenen Ressorts, einen Abriss der Landesgeschichte, endlich eine kurze Abhandlung über Haken, Thaler und Groschen.

Das Adressbuch beginnt mit den Daten über Livlands Vertretung im Reichsparlamente und einem Verzeichnisse der Gouvernements-, Landes- und Kreisbehörden, die in Riga ihren Sitz haben. Für Riga selbst existiert bekanntlich ein eigenes Adressbuch von Adolf Richter. Dann folgt eine Karte, die sehr übersichtlich und auf den letzten Stand korrigiert ist. . . .

Nun kommen die Städte und Flecken an die Reihe, die alfabetisch geordnet sind. Nicht nur jede Stadt, sondern auch alle kleinen Ansiedelungen sind mit einer geschichtlichen Einleitung bedacht, der bei den Städten das Wappen beigedruckt ist, auch fehlt für die Städte nicht ein übersichtlicher in gleichem Verhältnis (1 : 10 000) ausgeführter Plan. Ausser den Angaben über Behörden, öffentliche Institutionen und Vereine gibt es dann Strassenregister mit den Namen der Hausbesitzer und schliesslich gar ein alfabetisches Verzeichnis sämtlicher mehr oder weniger für ein Adressbuch in Betracht kommenden Einwohner. Auch der Rigasche Strand sowie die kleinen Badeorte und Sommerfrischen haben ihre Berücksichtigung gefunden.

Sehr viel Mühe ist auch auf die zweite Abteilung des Buches, die Güter und Pastorate etc., verwandt worden. Vermehrt ist dieser Teil um die Anführung sämtlicher Gesinde. Und alle diese Daten werden zugänglich gemacht durch genaue Register der Städte, Flecken, Pastorate, Güter und Gemeinden in den vier Landessprachen, ferner der Gutsbesitzer, Generalbevollmächtigten, Arrendatoren, Verwalter, Förster, Pastoren, Priester, Aerzte, Apotheken, Vereine und Kassen, landw. und gewerblichen Unternehmungen und Jahrmärkte. Darauf folgt noch ein Generalregister aller in der zweiten Abteilung des Buches vorkommenden Personennamen uud schliesslich ein alfabetisches Verzeichnis der geschäftlichen Ankündigungen. Damit sind wir auch bei Seite 899 des auch dem Format nach stattlichen Bandes angelangt.

Man wird sich nach diesen kurzen Angaben eine Vorstellung machen können, welche Riesenarbeit es gekostet hat, diese Materialien zusammenzubringen und zu sichten. Allen Respekt vor dieser Leistung, die sich den besten ausländischen Erzeugnissen der Art gleichwertig zur Seite stellen kann.

Möge es dem verdienten Herausgeber vergönnt sein, auch die übrigen Bände seiner Baltischen Verkehrs- und Adressbücher zu bewältigen. Des Dankes, den ihm jetzt Livland zollen darf, kann er in jeder der baltischen Provinzen sicher sein. **Auch Ehstland würde ein neues Adressbuch Adolf Richters als ein langersehntes Geschenk bewillkommnen.**

Adolf Richters

Livländisches Adressbuch

wird von der Presse folgendermassen beurteilt:

Baltische Post Nr. 276 vom 11. Dez. (28. Nov.) 1909. . . . Jahre ernstester und mühevollster Arbeit des gewissenhaften Herausgebers . . . stecken in dem starken und gefällig ausgestatteten Bande . . .

Düna-Zeitung Nr. 276. Schon seit Jahren hat sich Adolf Richter ein großes Verdienst um die Herausgabe von Adreßbüchern für Riga und unsere 3 Ostseeprovinzen erworben. Nachdem er für Livlands Metropole 1909 eine neue Auflage des altbewährten Adreßbuches hat erscheinen lassen, ist er unentwegt an die große Aufgabe herangetreten, die im Jahre 1900 erschienenen 3 Bände, die das flache Land und die Städte Livlands außer Riga, sowie Kurland und Ehstland behandelten, in neuer und verbesserter Gestalt darzubieten. Zurzeit liegt der erste, Livland umfassende Band vor, an dem man seine Freude haben kann . . .

Die zweite Abteilung umfaßt die Rittergüter, Domänengüter und Pastorate, deren Arealgrößen dem Kataster des Livländischen Landratskollegium entlehnt sind. . . . . Eine sehr dankenswerte Neuerung, die sich namentlich Kaufleute zunutze machen werden, ist, daß die Namen sämtlicher Gesinde, die zu einem Gute gehören, aufgeführt worden sind.

Die Fülle des Wissenswerten, die sich vor dem Leser auftut, lässt die Größe der Arbeit und die Höhe der Kosten ermessen, die der bestens bekannte Verfasser nicht gescheut hat, um Livlands Bewohnern und deren Freunden eine überaus wertvolle Weihnachtsgabe darzubringen.

Rigasche Neueste Nachrichten Nr. 276. Vor uns liegt ein Buch, das eine kolossale Summe eiserner Fleißes, eifrigen Suchens und Sammelns, unermüdlicher, zielbewußter Arbeit repräsentiert. Man sieht sich gezwungen, das Werk zu bewundern und wird dem Verfasser Dank und Hochachtung nicht versagen können. Denn nicht auf das „Was“, sondern auf das „Wie“ kommt es bei einem derartigen Werke ganz besonders an. Und bei diesem Adreßbuche stoßen wir immer wieder und überall auf peinlichste und gewissenhafteste Genauigkeit. Ja, in mancher Hinsicht geht der Verfasser viel weiter, als wir es von ihm verlangen können, so, wenn er uns eine vorzügliche Karte der Ostseeprovinzen beschert, die alle Korrekturen bis auf den heutigen Tag enthält, wenn er uns Stadtpläne mitgiebt oder ein Verzeichnis der Gemeinden, der neuen als auch der ehemaligen, bietet.

Der erste Teil des Buches ist ein Adreßbuch der Städte Livlands, ein Adreßbuch, das ebenso erschöpfend zusammengestellt ist, wie das bekannte und anerkannte Rigasche Adreßbuch desselben Verfassers. Der Rigasche Strand und auch die übrigen livländischen Badeorte finden ebenfalls eine eingehende und liebevolle Behandlung.

Den zweiten Teil bildet das Adreßbuch der livländischen Güter, erschöpfend, peinlich gewissenhaft und zuverlässig, wie alles, was A. Richter ins Werk setzt. Es folgen die deutschen, ehstischen und lettischen Register der Güter, das Register der Gemeinden und ei Register der ehemaligen Gemeinden und schließlich ei Generalregister aller Personennamen, die bei der Fülle de Materials allesamt ein Chef d'oeuvre in ihrer Art bilde

So tritt dieses neue livländische Adreßbuch a wertvolles Werk vor uns, dessen Bedeutung für all Einheimischen wie auch für diejenigen Auswärtige welche der in ihm aufgespeicherten Daten bedürfe gleich groß ist.

Rigasche Rundschau Nr. 276. Adolf Richters Livlän disches Adreßbuch, ein baltisches Nachschlage- un Informationswerk allerersten Ranges, liegt nun endlic vor uns. Ansprechend und schmuck ist das äußer Kleid; jedoch auch der Inhalt, das lehrt schon ei flüchtiger Blick, ist gediegen, vielseitig, erschöpfen und genau. Aber auch bei genauer, kritischer, ja selbs krittelnder Prüfung bleibt dieser günstige Eindruck vo bestehen. Diese Vorzüge und die übersichtliche Anord nung des Stoffes sind in der Nr. 192 unseres Blattes be der Vorankündigung des Werkes gebührend gewürdig worden. Jeder Kenner Livlands wird, wie wir es durc Stichproben aus der Beschreibung uns genauer bekannte kleiner Städte sowohl, als auch einer Reihe von Güter bei denen wir Bescheid wußten, getan, sich davon über zeugen können, daß sowohl die Namen und Aemter angaben, als auch alle Details, ja sogar alle Gesinde namen, fehlerfrei, genau und ohne Lücken angegebe sind. Die Zuverlässigkeit, der Hauptvorzug eines solche Nachschlagewerkes, das den Fernerstehenden orientiere soll, ist als hervorragend zu bezeichnen. Für jede Geschäftsmann, Beamten, Redakteur und Rechtsanwal aber auch so manchen Privatmann, der berufliche Ver bindungen mit Livland hat, solche anknüpfen will ode sich überhaupt über Livland orientieren oder informiere will, dürfte es ein einfach unentbehrlicher Ratgeber un Auskunftserteiler sein. Wir wünschen dem trefflichen Buche, dessen mäßig zu nennender Ladenpreis $6^1/_2$ Rbl (auf feinem Ligater Schreibpapiere gedruckt $8^1/_2$ Rubel beträgt, die gebührende weite Verbreitung. Dem Ver fasser sei aber auch an dieser Stelle für seine groß Mühe, Umsicht und Sorgfalt Dank gesagt.

Rigasche Zeitung Nr. 276. So entspricht dieses Buch — man kann das ohne irgend welche Uebertreibung sagen — jedem gerechten Anspruche und wenn es über seine rein praktische Bedeutung als Nachschlagebuch hinaus durch die Einleitung, durch historische und statistische Angaben, durch Karten und Pläne einen allgemeinen Kulturfaktor darstellt, so ist es verständlich, daß wir mit aufrichtigen Stolz auf diese Arbeit . . . . . hinblicken. Daß es sein Publikum finden wird, ist selbstverständlich, beinahe jedes Unternehmen, jeder selbstständige Arbeiter und Arbeitgeber braucht das Adreßbuch wie das tägliche Brot, daß wir aber zugleich eine so hochstehende und ungemein interessante Leistung in ihm feststellen können, erfüllt uns mit Freude und Genugtuung.

Adolf Richters Kurländisches Adressbuch

wird von der Presse folgendermassen beurteilt:

Rigasche Zeitung vom 19. (6.) März 1912: „Spät kommt Ihr, doch Ihr kommt...", möchte man mit sanftem Vorwurfe zu dem lang Erwarteten sprechen, aber die Freude überwiegt. Wirklich, wir haben sehnlich durch Jahre auf ihn geharrt, und nun ist er endlich da und wird in wenigen Tagen auf unserem Tisch liegen: der Band 2 des baltischen Verkehrs- und Adressbuches: Kurland; erschienen im Selbstverlage von Adolf Richter, Riga, Scharrenstrasse 4; Ladenpreis $5^{1}/_{2}$ Rbl. — Undankbar und verächtlich werden wir seinen 12jährigen älteren Bruder zur Seite legen und uns über die Zuverlässigkeit und Beschlagenheit des Jüngstgeborenen freuen. Auf Stichproben reagierte das Ansichtsexemplar prompt und sicher, sein Kleid ist solid und hübsch, und sein Wissen erscheint erstaunlich. Doch was lohnt es wieder sein Lob zu singen, alle Behörden, Bureaus, Kontore, Geschäfte und viele, sehr viele Privatpersonen wissen, was sie an Richters Adressbuch haben. Seien wir froh, dass er da ist und beeilen wir uns, ihn in unser Haus zu bringen. Das Richtersche Adressbuch ist nicht nur ein gutes und bequemes Nachschlagebuch, es ist ein Kulturfaktor. — Dass aber unser Lob nicht parteiisch oder überschwenglich ist gegenüber diesem Buche, zu dessen Gelingen ausser dem fachkundigen Fleiss Adolf Richters auch ausser der tatkräftigen Hilfe des Sekretariats der Kurländischen Ritterschaft und der Direktion des Kurländischen Kreditvereins Männer wie Heinrich Diederichs und Oskar Stavenhagen beigetragen haben, das möge nachstehende uns von berufener Seite zugegangene kritische Würdigung der Arbeit beweisen:

O. St. Dieser einzige Adresskalender der Ostseeprovinzen grossen Stils erscheint in den nächsten Tagen auch für Kurland neu in dritter Auflage, in der der Band für Livland schon seit 1909 vorliegt. Es ist ein stattlicher Band, der eine gewaltige Fülle statistischen Materials enthält. In den 12 Jahren, die seit dem Erscheinen der zweiten Auflage verflossen sind, haben in Kurland Stadt und Land nach allen Richtungen hin einschneidende Veränderungen erfahren. Die neue Herausgabe des Adressbuchs entspricht daher einem dringenden Bedürfnis. Herr Adolf Richter hat sich durch diese Arbeit, die einen überaus grossen Aufwand an Arbeitsenergie und Geldmitteln forderte, ein grosses Verdienst um die „Statistische Aufklärung" Kurlands erworben. Ist das Sammeln von zuverlässigen Daten für die Statistik überhaupt und überall schwer, so ganz besonders in Kurland, wo man häufig auf eine schwer zu überwindende Abneigung vor schriftlicher Auskunftserteilung stösst. — Das Buch bietet in der Einleitung eine Landeskunde, die alles Nötige für die geographische Lage, den Flächenraum, den geologischen Aufbau, das Klima und die administrative Einteilung nach allen staatlichen Ressorts, ausserdem noch einen recht ausführlich bemessenen Abriss der Landesgeschichte enthält. Hinzugefügt ist dieser Auflage auch eine Erklärung der historischen Entstehung des sogen. politischen Kirchspiels und seiner gegenwärtigen Bedeutung. Ein bedeutsamer Unterschied von der landschaftlichen Selbstverwaltung Livlands sollte dadurch hervorgehoben werden. Das politische Kirchspiel Kurlands dient eben nur der Organisation des Grossgrundbesitzes... Der praktische Nutzen des neuen kurländischen Adressbuches dürfte jedem ohne weitere Worte einleuchten. Wäre die Auflage binnen Jahresfrist ausverkauft, so liesse sich nur konstatieren, dass man auch in Kurland den Wert eines so vielseitigen Hilfsmittels der geschäftlichen Arbeit in allen Berufen richtig eingeschätzt hat. Kein Geschäftsmann, dem es um Aufrechterhaltung alter und Anknüpfung neuer Geschäftsverbindungen zu tun ist, kann das Adressbuch entbehren.

Rigasche Rundschau vom 19. (6.) März 1912: Wem daran liegt, sich rasch, sicher und erschöpfend über Adressen im Baltikum, über Personen, Institutionen, Verkehrsverhältnisse zu informieren, oder wer statistische, geschichtliche und kulturhistorische Daten über unsere Provinzen bequem zu erlangen wünscht, wird nach dem für unsere Provinzen einzigartigen Nachschlage- und Informationswerk Adolf Richters, nach seinen Verkehrs- und Adressbüchern greifen. Soeben liegt wieder ein neuer Band dieses mit Fleiss, Umsicht und Sorgfalt ausgearbeiteten Sammelwerkes vor, das Kurländische Adressbuch. Die Anordnung des Stoffes ist übersichtlich und zweckmässig. Die erste Abteilung des Buches behandelt die Gouvernementstadt Mitau, die zweite die übrigen Städte, Flecken und kleineren Siedelungen. Für die grösseren Städte Mitau, Libau und Windau bringt das Buch auch eingehende Stadtpläne. Natürlich sind wie früher die Behörden aller Ressorts, die kommunalen Selbstverwaltungskörperschaften, Vereine, Gesellschaften, Institutionen, Hausbesitzer, Kaufleute und Gewerbetreibende usw. erschöpfend aufgeführt. Die gleiche Sorgfalt zeigt sich auch in der dritten Abteilung bei Behandlung des flachen Landes. Hier sind alle Güter (Ritterschafts-, Krons- und Privatgüter), Pastorate, Forsteien und der bäuerliche Kleingrundbesitz verzeichnet und nach Kreisen und Kirchspielen gruppiert. Die Orientierung bietet keinerlei Schwierigkeiten. — Den Abschluss macht die vierte Abteilung mit den notwendigen und gut disponierten Registern für das ganze Werk. — Sorgfalt ist die Grundbedingung solcher Sammel- und Nachschlagewerke. Wir haben uns durch Stichproben aus den Angaben aus Stadt und Land von der Richtigkeit und Vielseitigkeit der Daten des Kurländischen Adressbuches A. Richters überzeugt und können nur konstatieren, dass es für jeden Interessenten ein ganz unentbehrliches Hilfsmittel ist, dessen Anschaffung, zumal in Anbetracht des verhältnismässig niedrigen Preises, dringend empfohlen werden kann. Vor allen Dingen wird jeder Geschäftsmann, der Beziehungen in kurländischen Städten und auf dem flachen Lande anzuknüpfen oder auszudehnen sucht, an diesem Werke nicht vorübergehen können.

Rigaer Tageblatt vom 19. (6.) März 1912: Adolf Richters Baltische Verkehrs- u. Adressbücher, die sich längst ein Bürgerrecht erworben haben und ein notwendiges Buch in jedem Bureau und auf vielen Gütern geworden sind, erhalten in diesen Tagen in dritter Auflage eine hochwillkommene Erweiterung durch den Band 2. Kurland. Bekanntlich erschien der Band für Livland 1909, der nächste Jahresband für Riga wird in den nächsten Wochen ausgegeben werden. Es unterliegt keinem Zweifel, dass das neue Werk einem allgemeinen Bedürfnis entspricht und dem rastlos tätigen, vor keinem Hindernis zurückscheuenden, stets die richtigen Quellen erschliessenden Verfasser daher besonderer Dank gebührt für das, was er geleistet hat. Das Werk ist in dem Aufbau dem Bande „Livland" analog und enthält wie dieser alles Wissenswerte... Das wertvolle, auch äusserlich sich trefflich präsentierende Buch sei allen auf das Angelegentlichste empfohlen. Es sollte in Kurland nirgends fehlen!

Adolf Richters

Baltische Adreßbücher.

1. Band.

Livland, erschienen im November 1909. Abt. 1. Städte u. Flecken. Abt. 2. Güter und Kleingrundbesitz. Abt. 3. Register übers flache Land. Alle drei Abteilungen geschmackvoll in Ganzleinen mit Goldprägung zusammen gebunden 6½ Rbl., im ganzen Weltpostvereine franko nach Einsendung von 7 Rbl.; auf feines Ligater Schreibpapier gedruckt, nicht gebunden 8½ Rbl., im ganzen Weltpostvereine franko nach Einsendung von 9 Rbl.

2. Band.

Kurland, erschienen im März 1912. Abt. 1. Mitau. Abt. 2. Die andern Städte und Flecken. Abt. 3. Güter und Kleingrundbesitz. Abt. 4. Register übers flache Land. Alle vier Abteilungen geschmackvoll in Ganzleinen mit Goldprägung zusammen gebunden 5½ Rbl., im ganzen Weltpostvereine franko nach Einsendung von 6 Rbl.; auf feines Ligater Schreibpapier gedruckt, nicht gebunden 7½ Rbl., im ganzen Weltpostvereine franko nach Einsendung von 8 Rbl.

3. Band.

Ehstland, wird frühestens 1913 erscheinen.

Adolf Richters

Rigasches Adreßbuch,

zum ersten male herausgegeben 1885 von Richter & Co., erscheint, herausgegeben vom Unterzeichneten, alljährlich zwischen Neujahr und Ostern und kostet, geschmackvoll in Ganzleinen mit Goldprägung gebunden, 5½ Rbl., im ganzen Weltpostvereine franko nach Einsendung von 6 Rbl.

Der Herausgeber

Adolf Richter,

Riga, Postfach 200. Telefon 1500. **Scharrenstr. 4.**

Die Rigaer Gummiwaren-Fabrik

J. W. Mündel

in RIGA,

gegründet **1864**,

liefert

ОСНОВАНА 1864

Fabrikmarke.

Gummi-Galoschen

in allen

Façons und Grössen,

Zeugschuhe, Tuch- und Filzstiefel

mit Gummisohlen.

Ferner:

- Gummireifen für Wagenräder.
- Gummi-Druckschläuche mit Einlagen.
- Gummi-Sauge-Schläuche mit Spirale.
- Gummi-Pumpenklappen.
- Gummi-Verdichtungsplatten und Ringe.
- Gummi-Packungsschnüre.
- Gummi-Billardbanden.
- Gummi-Spielbälle.
- Hartgummi.

Kontor und Niederlage: Herren- und Petrikirchenstr.-Ecke, im eigenen Hause,

Telefon Nr. 494.

Mündel & Co.,

RIGA,

Tabak-, Cigarren- und Papyros-Fabrik,

besteht seit **1849,**

empfehlen **en gros** und **en détail** ihre Fabrikate:

Cigarren, Cigaretten,

Fabrik-Marke.

Papyros und

Riga 1901

Goldene Medaille.

Türkische Tabake.

Fabrik: Alexanderstrasse Nr. 48.

Comptoir und Niederlage: Herren- und Petrikirchenstrassen-Ecke,
im eigenen Hause.

Telephon Nr. 494.

6. Abteilung.

Rigas Handel, Industrie u. Reederei.

A. Vertretungen auswärtiger Firmen in Riga.*)

Auswärtige Firma. Der Name, der die Reihenfolge der Firma nach der Ordnung des ABC bestimmt, ist fett gedruckt.	Gegenstand der Vertretung	Vertreter in Riga.
Schnellpressenfabrik Frankenthal, **Albert** & Co., Akt.-Ges., Frankenthal (Rheinbayern).	Spezialfabrik für den Bau von Rotationsdruckmaschinen aller Art, Cylinderschnellpressen für Buchdruck, Steindruck, Blechdruck und Lichtdruck, Tiegeldruck-Schnellpressen.	Ulrich Müller, Johannisstr. 3, ☎ 1040.
Akt.-Ges. für **Anilin**-Fabrikation. Berlin, Moskau, Libau.	Anilinfarben.	G. Mangelsdorf, Thronfolger-Boul. 15, ☎ 2917, Postfach 365.
„**Austria**", Schmirgelscheiben-Werke, Wien.	Schmirgelscheiben.	Friedrich Krauß, Sandstr. 26, ☎ 5489, Postfach 898.
A. W. **Bary**, Moskau.	Dampfkessel.	Langensiepen u. Ko., Akt.-Ges., Königsstr. 32, ☎ 544 und 1744.
Stahlwerke **Becker**, Akt.-Ges., Krefeld.	Stahl.	A. Mosebach, Schmiedestr. 6, ☎ 3370.
Beer, Sandheimer & Co., Frankfurt am Main.	Metalle.	Vogel u. Paulson, Thronfolgerboul. 31, ☎ 351 und 6851, Postfach 585.
W. J. **Berdnikow** & Co., Kiew.	Porzellanartikel, hauptsächlich für elektrotechnische Zwecke.	W. Wockenfuß, Schmiedestr. 66, ☎ 990.
Berger & Wirth, St. Petersburg und Leipzig.	Farbenfabriken.	Ulrich Müller, Johannisstr. 3, ☎ 1040.
Bernburger Maschinenfabrik A.-G., Bernburg, Alfeld an der Leine, Delligsen, Wilhelmshütte bei Bornum am Harze.	Trocknungs-Anlagen. Gießerei-Maschinen. Automatische Sack- und Faßpackmaschinen. Speisewassermesser, System Schmid. Brikettfabriken. Papier- und Pappenfabriken. Hartgußwalzen.	Georg Treuwerth, Romanowstr. 33, ☎ 3231, Postfach 921.
H. **Berthold**, Berlin — St. Petersburg.	Schriftgießerei.	Ulrich Müller, Johannisstr. 3, ☎ 1040.
Bieberstein & Gödicke, Hamburg.	Handelsmaschinen.	Georg Treuwerth, Romanowstr. 33, ☎ 3231, Postfach 921.
Gebrüder **Böhringer**, Göppingen.	Drehbänke, Hobelmaschinen.	Georg Treuwerth, Romanowstr. 33, ☎ 3231, Postfach 921.
Bohn & Herber, Würzburg.	Spezialfabrik für den Bau von Zylinder-Schnellpressen, Buchdruck-, Steindruck- und Tiegeldruckpressen.	Benno Löwensohn, gr. Königsstr. 37, im eig. Hause, ☎ 3016, Postfach 815.

*) Für die Aufnahme in diese Abteilung bedarf es einer besonderen Abmachung mit dem Herausgeber dieses Adreßbuches. Er widmet dieser Abteilung eine ganz besondere Aufmerksamkeit und bittet dringend um größere Beachtung. Das Rigische Agenturgeschäft könnte einen großen Aufschwung nehmen, wenn dem Publikum Gelegenheit geboten würde, zu wissen, welche auswärtigen Firmen in Riga vertreten sind.

Auswärtige Firma. Der Name, der die Reihenfolge der Firma nach der Ordnung des ABC bestimmt, ist fett gedruckt.	Gegenstand der Vertretung.	Vertreter in Riga.
Gesellschaft „Georges **Bormann**", St. Petersburg.	Schokolade, Konfekt, Gebäck usw.	A. J. Upenek, Marstallstr. 11, ☎ 3772
Brandes, Schönwald & Co., Antwerpen.	Kunstdünger.	Karl Deider, Alexanderstr. 2, ☎ 6727.
Gebr. **Brehmer**, Leipzig-Plagwitz.	Draht- und Fadenheftmaschinen jeder Art. Bogenfalzmaschinen. Größte u. älteste Spezialfabrik der Branche.	Benno Löwensohn, gr. Königsstr. 37, im eig. Hause, ☎ 3016, Postfach 815.
Brown, Boveri & Co., Baden, Schweiz.	Dampfturbinen.	Langensiepen u. Ko., Akt.-Ges., Königsstr. 32, ☎ 544 und 1744.
H. **Butting**, Crossen an der Oder.	Kupfer- und Messingrohre.	Vogel u. Paulson, Thronfolgerboul. 31 ☎ 351 und 6851, Postfach 585.
F. L. **Cailler**, Broc.	Eß-Schokolade.	Ernst Schoch, Küterstr. 14, ☎ 3270.
Carborundum-Werke, Wien.	Carborundum und Electrit-Schleifmaterial.	Vogel u. Paulson, Thronfolgerboul. 31 ☎ 351 und 6851, Postfach 585.
Ingenieur Wilhelm **Cassens**, Berlin.	Patent-Sparfeuerung für Dampfkessel.	Georg Treuwerth, Romanowstr. 33 ☎ 3231, Postfach 921.
Russ. Gesellschaft für Röhrenfabrikation, vorm. **Chaudoir**, Moskau.	Fittings in Schmiedeeisen für Gas- und Wasserleitungs-Röhren.	H. Law Robinson u. Ko., Neustr. 24 ☎ 178.
Gesellschaft der **Donetzer** Eisen- u. Stahlwerke in Druschkowka, Druschkowka (Gouv. Jekaterinoslaw).	Breite Eisen-Bleche, Sorteneisen, Schmiedestücke, Luppen, Knüppel, Schienen 1. u. 2. Wahl, Gießerei-Eisen.	H. Law Robinson u. Ko., Neustr. 24 ☎ 178.
Gesellschaft für **Elektrische** Industrie m. b. H. Berlin.	Elektrische Schweißmaschinen.	Georg Treuwerth, Romanowstr. 33 ☎ 3231, Postfach 921.
August **Fomm**, Leipzig.	Maschinen für die gesamte graphische Industrie.	Ulrich Müller, Johannisstr. 3, ☎ 1040
Ford-Motor-Company, Detroit, Michigan, Ver. St.	Personen- und Last-Automobile.	Georg Treuwerth, Romanowstr. 33 ☎ 3231, Postfach 921.
Fortschritt, G. m. b. H., Freiburg (Baden).	Moderne Büromöbel, Kartotheken und Vertikal-Registraturen.	Georg Treuwerth, Romanowstr. 33 ☎ 3231, Postfach 921.
Gesellschaft der **Franco**-Russischen Werke, St. Petersburg.	Metall-Legirungen.	Vogel u. Paulson, Thronfolgerboul. 31 ☎ 351 und 6851, Postfach 585.
Hermann **Gierke**, Rathenow.	Motor- und Dampfdreschmaschinen und Dreschsätze.	Georg Treuwerth, Romanowstr. 33 ☎ 3231, Postfach 921.
Gutehoffnungshütte, Aktienverein für Bergbau und Hüttenbetrieb, Oberhausen.	Sämtliche Bergbau- und Hüttenprodukte.	Vogel u. Paulson, Thronfolgerboul. 31 ☎ 351 und 6851, Postfach 585.
F. **Hackenthal** & Co., Moskau.	Manometer, Ventile, Pumpen, Metall-Legirungen.	Vogel u. Paulson, Thronfolgerboul. 31 ☎ 351 und 6851, Postfach 585.
Rudolf A. **Hartmann**, Berlin. München.	Fabrik gesundheitstechnischer Apparate. Desinfektions- und Sterilisationsapparate. Abdeckereien.	Georg Treuwerth, Romanowstr. 33 ☎ 3231, Postfach 921.
C. G. **Haubold** jr., G. m. b. H., Chemnitz.	Spezialfabrik für Maschinen der gesamten Textil- und Papier-Industrie, Gummi-, Wachstuch- und Linoleum-Fabrikation. Eis- und Kühlmaschinen. Centrifugen.	Ulrich Müller, Johannisstr. 3, ☎ 1040
J. **Hirschhorn**, Berlin S. O.	Petroleum-Starklicht-Lampen ohne Luftdruck noch Rohrleitung.	Georg Treuwerth, Romanowstr. 33 ☎ 3231, Postfach 921.

Auswärtige Firma. Der Name, der die Reihenfolge der Firma nach der Ordnung des ABC bestimmt, ist fett gedruckt.	Gegenstand der Vertretung.	Vertreter in Riga.
A. **Hogenforst,** Leipzig.	Boston-, Tiegeldruckpressen, Perforiermaschinen für die gesamte grafische Industrie.	Benno Löwensohn, gr. Königsstr. 37, im eig. Hause, ⊶ 3016, Postfach 815.
Houben Sohn Carl, A.-G., Aachen.	Gasbadeöfen, Gasheizöfen, Gaskamine, Geschirr-Spülmaschinen.	Georg Treuwerth, Romanowstr. 33, ⊶ 3231, Postfach 921.
Russ. Fabrik Metall **„Hoyt"**, St. Petersburg.	Lagermetalle.	Vogel u. Paulson, Thronfolgerboul. 31, ⊶ 351 und 6851, Postfach 585.
Anonyme Gesellschaft **„Huta** Bankowa, Dombrowa (Polen).	Eisen- und Stahlwerke, Blechwalzwerke, Dachbleche, Sorteneisen, Stahlabgüsse, Schmiedestücke, Kleinbahnschienen usw.	H. Law Robinson u. Ko., Neustr. 24, ⊶ 178.
Junker & Ruh, Karlsruhe i. B.	Dauerbrandöfen, Gasheerde, Gaskocher.	Georg Treuwerth, Romanowstr. 33, ⊶ 3231, Postfach 921.
Kalle & Co., Biebrich am Rhein, New-York, Warschau.	Anilinfarben.	A. Mosebach, Schmiedestr. 6, ⊶ 3370.
Viktor **Klöpfer,** München.	Rindleder antik, Krokodil usw., Saffian und Mouton antik, glatt u. s. w., Gobelinleder, Schweinsleder u. s. w.	Friedrich Krauß, Sandstr. 26, ⊶ 5489, Postfach 898.
Russische Maschinenbau-Aktien-Gesellschaft Gebr. **Körting,** Moskau.		Diplom-Ingenieur Arthur Erasmus Alexanderstr. 24, ⊶ 6315.
Karl **Krause,** Leipzig.	Papierschneidemaschinen, Vergoldepressen und sämtliche Maschinen für die Papier verarbeitende Industrie.	Benno Löwensohn, gr. Königsstr. 37, im eig. Hause, ⊶ 3016, Postfach 815.
Fried. **Krupp,** Aktiengesellschaft, Grusonwerk, Magdeburg-Buckau.	Hartguß, Zerkleinerungsmaschinen. Wegen Inserates ist das Register auf Seite 16 unter „Vogel & Paulson" zu vergleichen.	Vogel u. Paulson, Thronfolgerboul. 31, ⊶ 351 und 6851, Postfach 585.
F. C. **Krüger** & Co., Hannover.	Perplex-Pumpen.	Georg Treuwerth, Romanowstr. 33, ⊶ 3231, Postfach 921.
Vereinigte Russische **Kupfer-** u. Messingwalzwerke, St. Petersburg.	Kupfer und Messing in Platten, Stangen, Bolzen und Profilen; Melchiorbleche u. Stangen, Bronze, Tomback; Kupfer- u. Messingröhren.	H. Law Robinson u. Ko., Neustr. 24, ⊶ 178.
Lankowsky & Liccop, Aktien-Gesellschaft, Mitau.	Chokolade, Konfekt, Karamellen, Pfefferkuchen. Konserven. Tinten.	Karl Beckmann, Marstallstr. 24, ⊶ 2588.
A.-G. der Treibriemenfabrik **„Lechat",** Moskau.	Leder-, Kamelhaar-, Balata- und Baumwoll-Riemen.	Vogel u. Paulson, Thronfolgerboul. 31, ⊶ 351 und 6851, Postfach 585.
Paul **Lechler,** Stuttgart.	„Inertol", einzigartiger Schutzanstrich für Zement und Eisen. „Rohhaut"-Packung für kaltes Wasser und Sole. Auto-Dichtungen.	Friedrich Krauß, Sandstr. 26, ⊶ 5489, Postfach 898.
Oesterreichisch-Amerikanische **Lederwerke,** Rudolf Löw-Beer, Wien.	Chevreaux-Leder. Cabretta-Leder.	Friedrich Krauß, Sandstr. 26, ⊶ 5489, Postfach 898.
O. J. **Lehmann,** A.-G, St. Petersburg, Moskau.	Hoflieferanten Seiner Majestät des Kaisers. Aelteste Schriftgießerei Rußlands.	Benno Löwensohn, gr. Königsstr. 37, im eig. Hause, ⊶ 3016, Postfach 815.
Leipziger Schnellpressenfabrik A.-G., vorm. Schmiers, Werner & Stein, Leipzig.	Erstes und ältestes Werk Deutschlands für den Bau von Schnellpressen für Stein-, Blech-, Licht-, Zink- und keramischen Druck.	Benno Löwensohn, gr. Königsstr. 37, im eig. Hause, ⊶ 3016, Postfach 815.

Auswärtige Firma. Der Name, der die Reihenfolge der Firma nach der Ordnung des ABC bestimmt, ist fett gedruckt.	Gegenstand der Vertretung.	Vertreter in Riga.
Liefzmann & Ebeling, G. m. b. H., Königsberg i. P.	Gasmesser und Gasautomaten.	Georg Treuwerth, Romanowstr. 33, ⊶ 3231, Postfach 921.
Etablissements **Lips**, Société Anonyme, Bruxelles.	Stahlkammer-Anlagen.	Karl Deider, Alexanderstr. 2, ⊶ 6727.
Maschinenfabriken d. Akt.-Gesellsch. Gustav **List**, Moskau.	Spezialität: Pumpen, Spritzen jeder Art, Feuerwehr-Ausrüstungen, Dampfspritzen.	H. Law Robinson u. Ko., Neustr. 24, ⊶ 178.
Ch. **Lorilleux** & Co., Leipzig, Buchgewerbehaus.	Größte Fabrik der Welt für Buch- und Steindruckfarben, Buchbinderfarben u. s. w.	Benno Löwensohn, gr. Königsstr. 37, im eig. Hause, ⊶ 3016, Postfach 815.
Magnetwerk, G. m. b. H., Eisenach.	Elektromagnet-Apparate.	Georg Treuwerth, Romanowstr. 33, ⊶ 3231, Postfach 921.
Manganesit-Werke, G. m. b. H., Hildburghausen in Thüringen.	Dichtungsmaterial.	Vogel u. Paulson, Thronfolgerboul. 31, ⊶ 351 und 6851, Postfach 585.
Milowicer Eisenwerk, Sosnowice.	Stab-, Band- und Profileisen.	Vogel u. Paulson, Thronfolgerboul. 31, ⊶ 351 und 6851, Postfach 585.
Morgan Crucible Comp. Ltd., London.	Grafit- und Ton-Schmelztiegel, Grafit für Gießerei- u. Schmierzwecke, Dynamobürsten aller Art.	Vogel u. Paulson, Thronfolgerboul. 31, ⊶ 351 und 6851, Postfach 585.
Motoren-Fabrik „Perkun", Warschau.	Naphta-Motoren.	Langensiepen u. Ko., Akt.-Ges., Königsstr. 32, ⊶ 544 und 1744.
Patek, Philippe & Co.,	Uhren höchster Präzision.	Joh. G. Kundt, Alexanderboul. 1, ⊶ 1193
Peltz-Geldschrank-Gesellschaft m. b. H., Düsseldorf.	Panzerschränke, Kassetten, Wand-Geldschränke, Gewölbetüren.	Georg Treuwerth, Romanowstr. 33, ⊶ 3231, Postfach 921.
Russische **Pharmazeutische** Handels-Gesellschaft. St. Petersburg.	Kali chloricum (Bertholetsalz).	Georg Thalheim, Schloßstr. 16, ⊶ 171.
Philips Metallglühlampenfabrik A.-G., Eindhoven (Holland).	Metallfadenlampen.	Georg Treuwerth, Romanowstr. 33, ⊶ 3231, Postfach 921.
Adolf **Pieper**, Moers am Rheine.	Wurzel-Ausrode-Apparate.	Georg Treuwerth, Romanowstr. 33, ⊶ 3231, Postfach 921.
Josef **Pokorny**, Libau.	Libauer Glacé- und Cartonpapier-Fabrik.	Ulrich Müller, Johannisstr. 3, ⊶ 1040.
Poldihütte, Tiegelgußstahl-Fabrik. Alt Kladno (Oesterreich).	Instrumental- und Werkzeugstahl.	W. Wockenfuß, Schmiedestr. 66, ⊶ 990.
H. **Propfe** & Co., Hamburg.	Großalmeroder Glashafenthon. Hohenbockaer Kristall-Glassand. Kryolith. Flußspath. Dinas-Steine. Wannensteine usw.	Georg Thalheim, Schloßstr. 16, ⊶ 171.
Raboma Maschinenfabrik, Hermann Schöning. Berlin N., Düsseldorf.	Moderne Radial-Bohrmaschinen.	Georg Treuwerth, Romanowstr. 33, ⊶ 3231, Postfach 921.
Rasmussen & Ernst. Chemnitz.	Spezialarmaturen für Dampf, Autogene Schweißanlagen.	Georg Treuwerth, Romanowstr. 33, ⊶ 3231, Postfach 921.
Hans **Reisert**, G. m. b. H., Köln am Rhein.	Die Reinigung des Gebrauchswassers für alle industriellen Zwecke.	Friedrich Krauß, Sandstr. 26, ⊶ 5489, Postfach 898.
Rhenania Glühlicht-Compagnie m. b. H., Köln a. Rh.	Glühkörper für alle Gase.	Georg Treuwerth, Romanowstr. 33, ⊶ 3231, Postfach 921.

Auswärtige Firma. Der Name, der die Reihenfolge der Firma nach der Ordnung des ABC bestimmt, ist fett gedruckt.	Gegenstand der Vertretung.	Vertreter in Riga.
Robey & Co., Ltd., Lincoln, England.	Dampfmaschinen, Straßen-Lokomotiven.	Georg Treuwerth, Romanowstr. 33, ⊶ 3231, Postfach 921.
Rockwell Furnace Comp., New-York.	Nafta-Schmelz- u. Schweißöfen, Nafta-, Schmiede-, „Niet"-, Glüh- und Härteöfen.	Georg Treuwerth, Romanowstr. 33, ⊶ 3231, Postfach 921.
A. W. **Rothermundt**, St. Petersburg.	Granitol-Tapeten.	H. Law Robinson u. Ko., Neustr. 24, ⊶ 178.
Ruhrwerke, A.-G., Duisburg.	Rohnafta-Motore, Diesel-Motore, Sauggas-Motore, Sauggas-Lokomobilen.	Georg Treuwerth, Romanowstr. 33, ⊶ 3231, Postfach 921.
Syndikat der **Russischen** Kupfer- und Messingröhrenwerke, St. Petersburg.	Kupfer- und Messingröhren.	H. Law Robinson u. Ko., Neustr. 24, ⊶ 178.
Schaeffer & Budenberg, Magdeburg-Buckau.	Armaturen, Indikatore usw.	Langensiepen u. Ko., Akt.-Ges., Königsstr. 32, ⊶ 544 und 1744.
J. G. **Schelter** & Giesecke, Leipzig.	Buchdruckschnellpressen, Windsbraut, Tiegeldruckpresse „Phönix".	Benno Löwensohn, gr. Königsstr. 37, im eig. Hause, ⊶ 3016, Postfach 815.
G. **Schiele** & Co., Frankfurt a/M. Bockenheim.	Ventilatore und Exhaustore.	Langensiepen u. Ko., Akt.-Ges., Königsstr. 32, ⊶ 544 und 1744.
Schimunek & Co., Moskau.	Nafta-Schmelz-, Schweiß- und Schmiede-Oefen.	Georg Treuwerth, Romanowstr. 33, ⊶ 3231, Postfach 921.
Solenhofer Aktien-Verein, München.	Lithografiesteine, gelb und blau. Griechische Steine.	Benno Löwensohn, gr. Königsstr. 37, im eig. Hause, ⊶ 3016, Postfach 815.
Ing. A. **Stigler**, Mailand.	Personenaufzüge.	Langensiepen u. Ko., Akt.-Ges., Königsstr. 32, ⊶ 544 und 1744.
Gesellschaft der **St. Petersburger** Eisen- und Draht-Werke, St. Petersburg.	Bolzen, Muttern, Schrauben, Scheiben in schwarzer und blanker Ausführung, Drahtseile.	H. Law Robinson u. Ko., Neustr. 24, ⊶ 178.
Süddeutsche Heiz- und Beleuchtungs-Industrie, G. m. b. H. Stuttgart. Ostheim.	Luftgas-Apparate.	Georg Treuwerth, Romanowstr. 33, ⊶ 3231, Postfach 921.
Gebr. **Tillmanns** & Co., Kowno.	Schrauben, Draht, Nägel, Nieten.	Vogel u. Paulson, Thronfolgerboul. 31, ⊶ 351 und 6851, Postfach 585.
Bendziner Zinkwalzwerk, **Tillmanns** & Oppenheim, Bendzin.	Zinkbleche, Zinkstäbe, Zinksiebe.	Vogel u. Paulson, Thronfolgerboul. 31, ⊶ 351 und 6851, Postfach 585.
Maschinenfabrik Heinrich **Timm**, G. m. b. H., Berlin-Reinickendorf-Ost.	„Hausschatz", Wäschereimaschinen. Kompl. Wäscherei-Einrichtungen.	Georg Treuwerth, Romanowstr. 33 ⊶ 3231, Postfach 921.
Typograph, G. m. b. H., Berlin N. W.	Setzmaschinenfabrik.	Ulrich Müller, Johannisstr. 3, ⊶ 1040.
„Voran", Apparatebau, G. m. b. H., Frankfurt am Main.	Rein-Aluminiumbehälter, speziell für Gärbottiche, Lagerfässer usw.	Friedrich Krauß, Sandstr. 26, ⊶ 5489, Postfach 898.
A. G. **Westinghouse**, St. Petersburg.	Automatische Bremsen, Kompressoren, Heizungsventile, Morseketten, Wilton-Roste, Pumpen.	Vogel u. Paulson, Thronfolgerboul. 31, ⊶ 351 und 6851, Postfach 585.
Wiesche & Scharffe, Frankfurt a. M.	Omega-Teleskopwinden.	Georg Treuwerth, Romanowstr. 33, ⊶ 3231, Postfach 921.
R. **Wolf**, Magdeburg-Buckau.	Landw. Maschinen und Lokomobilen.	R. Wolf, Romanowstr. 35, ⊶ 933.
Worthington Pump Company, St. Petersburg.	Original Worthington-Pumpen.	Langensiepen u. Ko., Akt.-Ges., Königsstr. 32, ⊶ 544 und 1744.

B. Fabriken in Riga und Mühlgraben,

die mindestens zweite Gilde bezahlen.

a. Nach dem ABC geordnet durch die ganze Stadt.

Abramson, S., Metallwarenfabrik, Ritterstr. 75.
Ackermann, Joh., Drahtweberei, Romanowstr. 56.
„Aetna", Metallwaarenfabrik, Alexanderstr. 153.
Alksne, J., Buchdruckerei Elisabethstr. 16.
Allgem. Elektrizitäts-Ges., Russ. Ges., Petersb. Ch. 19.
Amende, John F., Kravattenfabrik, Bischofsstr. 3.
Amerik.-Balt. Lederwerke, Neumühlgraben.
Andresen, S., Buchdruckerei, Wallstr. 5.
Anspach, W., Färberei, Alexanderstr. 101.
Anton, Martha, Korsettfabrik, Theaterboul. 8.
Apel, E., Thermometer- u. Glasapparatefabrik, Johannisstr. 6.
Arnal Söhne, E., kohlens.Wasser-, Senf-u.Wichsef., Mühlenstr. 16.
Augsburg, A., Dampfschiffahrts-Ges., Schiffswerft, Kiepenholm.
Aull, H., Dresch- u. Sortirmaschinenfabrik, Margarethenstr. 4.

Balk, K., Destillatur, Moskauer Str. 90a u. 92.
Ballod, A., Sägemühle, Thomasstr. 3 und Gouvernementshof.
Ballod, K. O., Mech. Werkst., Gertrudstr. 44.
Ballod, P., Schlosserei, Klosterstr. 17.
Baltische Leinen-Manufaktur-Kompagnie, Kischinewsche Str. 6.
Balt. Molkerei-Genossenschaft, Plettenbergstr. 5.
Bank, Herm., Gold- u. Silberwarenfabrik, Malerstr. 12.
Bargisen, E., Fleischkonservenfabrik, Sprenkstr. 26.
Bartuschewitz, T., Eisengießerei, Alexanderstr. 167.
Baumann, Berta, Buchdruckerei, Suworowstr. 14, Eing. Elisabethstr.
Baumwollenmanufaktur in Strasdenhof, Petersb. Chaussee 126.
Beck, Jakob, Glasfabrik, Juliusstr. 3.
Bergmann, E. J., Schlosserei, Maschinenfabrik, Pferdestr. 5.
Bergmann u. Ko., J., Anilinfarbenfabrik, Dampfbootstr. 3.
Bergmann, Rob. (J. Kliem), Möbelf., Kalnezeem. Str. 104.
Berlin, Gebr., Sägemühle, Dampfstr. 37.
Bernheim & Co., Hutfabrik, Reeperstr. 6.
Beyer & Wannag, Sägemühle, Liebetsholm 9.
Bielinki, M., Sägemühle, Kurmanowstr. 17.
Bing & Co., E., Nadelfabrik, Alexanderstr. 147a.
Birmann u. Frank, Blechemball.- und Weißblechfabr., Alexanderstr. 82.
Blankenstein, L., Buchdruckerei, Weberstr. 13.
Blumfeldt, Ernst Reinh., Konservenfabrik, Nikolaistr. 56.
Boehm, J., Schmiede, Artilleriestr. 29.
Boehm, Paul, Ofenkachelfabrik, Suworowstr. 86.
Boehm, Paul, Gypsfabrik, Ballastdamm 70.
Braun, J., Sägemühle, Kojenholmsche Str. 12.
Breckoff, J., Spazierstöckefabrik, Säulenstr. 44.
Brieger, H. A., Seifen- und Parfümeriefabrik, Säulenstr. 10.
Brill, F., Sägemühle, Hasenholm 4/6.
Brinkmann & Co., J., Sägemühle, Kojenholmsche Str. 15.
Brockhausen & Co., W., Korsettfabrik, Altonaer Str. 8.
Broitmann, A., Sägemühle, Bauskesche Str. 31.
Bruns & Co., Eduard, Papierfabriken, Jägelshof u. Jägelmühle.
Burt, Boulton & Haywood, Sägemühle, Mühlgrabener Str. 7.
Busch, Gebr., Metallwaarenfabrik, Bauskesche Str. 21b.

„Karton", S. L. Cahn, Kartonnagenfabrik, Säulenstr. 97.
Cassella & Co., Leop., Anilinfarbenfabrik, Dünamünd. Str. 51a.
Chawkin, J. M., Sägemühle, Lübecksholm.

Danielsen u. Ko., A. D., Konservenfabr., Sprenkstr. 24.
Danziger, A., Dampffärberei, Revaler Str. 5.
Demant, S., Konservenfabrik, Ritterstr. 75.
Deutsch, F., Buch- und Steindruckerei, Marstallstr. 1.
Deutsch, Gebr., Hülsenfabr., Elisabethstr. 24.
„Diana," Metallwarenfabrik, Helenenstr. 1.
Dihrik u. Ko., B., Buchdruckerei, Todlebenboul. 2.
Dolgow, St. F., Lederfabrik, Säulenstr. 89.
Dombrowsky, August, Sägemühle, Alt-Mühlgraben.
Dsenne, P. J., Waschanstalt, Goldinger Str. 9.
Dubosc, Gebr., Farbholzextraktfabrik, Mühlgraben.
Dubrowicz, M. A., Nudelfabrik, Kühleweins Graben 1.

Eiche, Leopold, Seilerwaren, Petersburger Ch. 27.
Elevator, Andreasholm.
Eltermann, J., Maschinenfabrik und Schiffswerft, Poderaa.
Erbe, O. (Akt.-Ges.), Feilen- u. Werkz.-Fabr., Revaler Str. 6/10

Fellmann, R. L., Oelmühle, Unionstr. 17.
Felser & Co. (A.-G.), Eisengieß. u. Maschinen, Alexanderstr. 184.
„Fenia", M. Uller, Messerfabrik, Rodenpoiser Str. 67.
Firth & Sons, Thos., Stahl- u. Feilenwerke, am Jägelflusse.
Frantzen, A., Buchdruckerei, Schwimmstr. 17.
Frey, J. A., Buchdruckerei, Alexanderstr. 13.
Friedmann, R. S., Holzbearbeitungsfabrik, Mosk. Str. 267.
Friedmann, S., Schiefertafelfabrik, Moskauer Str. 265.
Frisk u. Ko., G. Dittmar' Nachf., Dachpappenfabr., Walzwerkstr. 2.

Gailis, P., Buchdruckerei, Johannisstr. 8.
Gasanstalt II., Städtische, Ritterstr. 157.
Gersoni, M., Lederfabrik, Bauskesche Str. 68.
Ges. d. Rig. Baumwollsp. u. Bandweb., Alte Mitauer Str. 52.
Ges. d. Rig. Baumwollsp. u. Bandweb., Libauer Str. 3.
Ges. für Knochenkohlenfabrikation, Moskauer Str. 235.
„Glover," Chemische Fabrik, Martinshof, Petersb. Ch. 114.
Goegginger, L. W., Konservenfabrik, verlängerte Ritterstr.
Göritz, A., Wurstfabrik, Revaler St. 49.
Göschel, Eduard, Mechanische Weberei, Alexanderstr. 196.
The Grammophone Ltd., Petersburger Ch. 19.
Gras, A., „Venus", Schuhwarenfabrik, Kurmanowstr. 10.
Grosset, Alex., Buchdruckerei, Marstallstr. 1.
Grothuß, A. v., Buch- und Steindruckerei, Altstadt 8.
Grünberg, D. u. A., Korkenfabrik, Popowstr. 7.
Ges. f. Oelindustrie Grünerwald u. Richter, 2. Weidend. 24.
Grünupp, A., Bierbrauerei, Moskauer Str. 137.
Gussew, J. W., Tabaksfabrik, Kurmanowstr. 21.
Gutmann, F., Kartonnagenfabrik, Alexanderstr. 109.
Gutmann, F., Wäschefabrik, Marienstr. 2.
Gutmann, Hinda, Kartonnagenfabr., Alexanderstr. 105.

Häcker, W. F., Buch- und Steindruckerei, Palaisstr. 3.
Häusermann, R., Holzbearbeitungsfabrik, Felliner Str. 6.
Hamann, F., Tintenfabrik, Alexanderstr. 26.
Hartmann, Wm. (A.-G.), Dampfölmühle, alte Mitauer Str. 21.
Hartwig, Osk. Aug., Wurstfabrik, Karolinenstr. 13.
Heitmann, Gebr., Farbenfabrik, Dünamündesche Str. 31.
Hempel & Co., H., Buchdruckerei, Wallstr. 7.
„Hermes", A. Bowschower, Kistenfabrik, Uferstr. 77.
Herminghaus & Voormann, Schloßfabrik, Baldohnsche Str. 1.
Hesse, C. W., Korken-, Kapsel- u. Staniolfabrik, Ernestinenstr. 6.
Hindin, S. J., Sägemühle, Pihlenhofsche Str.
Hjordt, Wilhelm, Russ.-Balt. Lackfabrik, alte Mitauer Str. 27.
Höflinger & Co., A., Zellulosefabrik, Wasserstr. 6.
Höflinger & Co., M. (Akt.-Ges.), Superph.-Fabr., Mühlgraben.
Holck & Co., J., Dachpappenfabrik, Slavenstr.
Holm & Co., A.-G., Wollwaarenfabrik, kl. Lagerstr. 6.
Hopfe, F. W., Sägemühle, Wasserstr. 25/27.
Horn, Gebr., elektrotechn. Werkst., Parkstr. 1a.
Hübner, Herm., Dachpappenfabrik, Ehstenstr. 15.
Huik, A., Konservenfabrik, Karolinenstr. 36.
Hurewitz, B., Steinhauerei, Friedensstr. 31.

Jacob, A., Färberei, Ritterstr. 34.
Jacobsohn, L. H., Schuhwaren-Fabrik, Marienstr. 96.
Jägel-Manufaktur, Baumwollspinnerei, Martinshof. Str. 1.
Jansohn, L. H., mech. Werkst., Schiffsstr. 14.

Janson, A., Tischlerei, Marienstr. 128.
Janson, Jeannot, „Lucullus", Konservenf., Alexanderstr. 182.
Jaunsem, A., Hülsenfabrik, Suworowstr. 21.
Jaunsem u. Ko., Ed., Hülsenfabrik, Romanowstr. 28.
Jdelsack, D., Spiegelfabrik, Gertrudstr. 105.
Jestanowitsch, Gebr., chemische Fabrik, Dampfbootstr. 4.
Jenisch, William, Kaffeesurr.-Fabr., Schreyenb. 1. Linie 39.
Jessen Porzellanfabrik, J. C., Neu-Mühlgraben.
Jlgezeemsche Bierbrauerei, Dünamündesche Str. 34.
Jlgezeemsche Wollweberei, Dünamündesche Str. 47/49.
Jnţé, C. K., Metallwaren, Schlocksche Str. 37.
Joelson, J. J., Wäschefabrik, Herrenstr. 29.
Judin, Gebr., Konfektfabrik, Mühlenstr. 70.
Jutemanufaktur (Akt.-Ges.), am Stintsee.

„Kali", Chemische Fabrik, Fockenhöffsche St. 1.
Kalning, J., Fabrik kohlensaurer Getränke, Ranckedamm 3.
Kaplan, J., Schuhwarenfabrik, kl. Münzstr. 16.
Kaplan, J. H., Kartonnagen-Fabrik, Säulenstr. 34.
Karp, K., Eisengießerei, Rujensche Str. 2.
Karp & Co., Kosmet. Laboratorium, Sprenkstr. 21.
A.-G. Kautschuk, Gummiwarenfabr., Schlocksche Str. 24 u. 26.
Kerkovius & Co., Glasfabrik, Asylstr. 10.
Kerkovius u. Ko., Tonwarenfabrik, Dünamündesche Str. 55.
Kerkovius, H., Dilolfabrik, Krebsstr. 13.
Kerkovius, Paul, Buchdruckerei, Domplatz 5.
„Keros", Glühstrümpfefabrik, Dorpater Str. 84.
Kickert, Ferd. Theod., Kapselfabrik, Allascher Str. 10.
Kielstein, Heinrich, Weißgerberei, Charlottenstr. 58.
Kirstein, C. B., Licht- und Seifenfabrik, Schiffsstr. 8/10.
Klein, Gebr. (Akt.-Ges.), Maschinenfabrik, Rumpenhoffsche Str.
Klimow, S. P., Oelmühle, Gogolstr. 15/17.
Knopp, G., Papierfabrik, Bienenhof.
Koch, J. C., Lack-Fabrik, Kurmanowstr. 7.
Komen, J. J., Salzmühle, Schiffsstr. 40.
Kramer, Jsr., mech. Werkst., Wendensche Str. 9.
Kreizberg, J., Schlosserei, Sprenkstr. 60.
Kremmert, L., Sägemühle, Juliusstr. 1.
Kreyenberg, F. A., Tauwerk- u. Farbenfabrik, Sadownikowstr. 5
Kriegsmann, A., Korkenfabrik, A.-G., Romanowstr. 87/91.
Kron, Tobias, Wäschefabrik, Münstereistr. 4.
Kroß, F. (Gebr. Mey & Co.), Tabaksfabrik, Romanowstr. 121.
Kudwien, Eduard, Möbelfabrik, Bauskesche Str. 16/20.
Kuntze & Kärger, Zink- und Bronzegußfabrik, Elisabethstr. 6.
Kuntzendorff, Gust., Bierbrauerei Akt.-Ges., Matthäistr. 8.
Kusnezow, M. S., Porzellan- u. Fayencef., Moskauer Str. 259.
Kymmel, C. L., Bierbrauerei, Ritterstr. 2.
Kymmel, M. H., Stärkefabrik, Gerberstr. 4.

Lahzis, J., Eisengießerei, Plettenbergstr. 19.
Lahzis, J., Stein- und Bildhauerei, Friedensstr. 33.
Lange & Sohn (A.-G.), Maschinenf., Schiffswerft, Schiffsstr. 44.
Lanka, J., Kistenfabrik, Moskauer Str. 61.
Leistenfabrik, Baltische, 2. Weidendamm 21b.
Lenk, G., Bürstenfabrik, Windstr. 22.
Lepate, A., Konservenfabrik, Swirgsdenholm.
Leroff & Ahrendt, Parkettfabrik, Walzwerkstr. 1.
Leutner & Co., A., Fahrrad-Fabrik, Alexanderstr. 129/131.
Leverkus & Söhne, Dr. C., Ultramarinfabrik, Mühlgraben.
Lewitas, B., Nudelfabrik und Mühle, Katharinenstr. 20.
Lindenberg, A., Maschinenfabrik u. Eisengießerei, Waggonst. 5.
Lipschütz, A. M., Buchdruckerei, Karlsstr. 31.
„Livonia" (Akt.-Ges.), Bierbrauerei, Moskauer Str. 241/243.
Lobanowski, B., Kachelfabrik, alte Mitauer Str. 17.
Löffler, Casas y Vinyas u. Ko., Mech. Weberei, Sassenhöfsche Str. 9.
Gebr. Lomani, Sägemühle, Dünamündesche Str. 59.
Lüth, F., Trikotagen-Fabrik, Charlottenstr. 60.
Lutz, Ph., Dampftischlerei, Konsulstr. 1a.
Lux (Akt.-Ges.) Petroleum-Glühlicht, Kalnezeemsche Str. 40.
Lyra, August, Kouvert- u. Kontobücherfabrik, Moskauer Str. 11.

Maikapar, A. S., Tabaksfabrik, Brunnenstr. 10.
Mantel, R. H. (Akt.-Ges.), Maschinenf., Dünamündesche Str. 35.
Marggraf, K., Chirurgische Instrumente, Romanowstr. 40.
Marienfeld, Fr., Wurstfabrik, Alexanderstr. 118.
Marshall, Sidney J., Kühlhaus, Andreasholm.
Martinsohn, Sander, Pflugfabrik, Nikolaistr. 58.
Mattisson, S. A., Schuhwarenfabrik, Bickernsche St. 3.
Maußner, E., Messerfabrik, Dünamündesche Str. 29.
Mekkis, P. J., Konservenfabrik, Alexanderstr. 151.
Mendelsohn, Gebr., Blechemballagenfabrik, Ritterstr. 47.
„Metall", H. Ch. Kowarsky, Landw. Maschinen, Alexanderstr. 137.
Meyer & Co., Ferd., Mühlen- und Turbinenbaufabrik, Kalnezeemsche Str. 36.
Michelsohn, Max., Schiefertafel- u. Griffelfabrik, Jndustriestr. 42.
Miedtke, O., Chromo- u. Kunstdruckpapierf., Champet. Str. 36.
Mielentz, Oscar, pharm. Präparatenfabrik, Kaisergartenstr. 16.
Mintz, L., Sägemühle, Holstenhöffsche Str. 2.
Minuth, Wm., Maschinen- u. Apparatebauanstalt, Gertrudstr. 28
„Mobil", Holzbearbeitungsfabrik, Kornstr. 27.
Morgen, P., Kistenfabrik, Friedensstr. 25.
Moritz u. Ko., E., Konservenfabrik, kl. Milchstr. 10.
Mortensen, C. V., Konservenfabrik, Dorpater Str. 74/76.
„Motor", Maschinenf. u. Eisengießerei, Champetresche Str. 2.
Mülhens, Ferd., Seifen- u. Parfümeriefabrik, Karolinenstr. 22.
Müllersche Buchdruckerei, Herderplatz 1.
Mündel & Co., Tabaksfabrik, Alexanderstr. 48.
Mündel, J. W., Gummiwaaren-Fabrik, Gummistr. 1.

Nather u. Ko., F. W., Schiefertafel- und Griffelfabrik, Duntenhöffsche Str. 36.
Nessadomow, T. P., Mühle, Moskauer Str. 9.
Nevermann u. Ko., Karl, Zementwarenf., 2. Weidendamm 19.
Niedermeier, A., Dampfmahlmühle, Jndustriestr. 7.
Niehoff, F. F., Konservenfabrik, Sprenkstr. 31.
Nord. Lederfabrik (J. H. Blumenthal), Moskauer Str. 124.

Oehlrich & Co., A., Mineralöl- u. Petrol.-Raffinerie, Mühlgr.
„Omega", A. Scheinin, Schokoladenfabrik, Herrenstr. 33.
Ordinsky, Semen, Möbelfabrik, Moskauer Str. 119.
Orkin, Ad., Korkenfabrik, Bickernsche Str. 1.
Oschalin u. Ko., Maschinenfabrik, Alexanderstr. 151.
Osoling u. Kulikowsky, Goldleistenfabr., Michaelstr. 1.
Ostwald, G. G., Eisengießerei, kl. Lagerstr. 35.

Pagast, M., Dampftischlerei, Ritterstr. 36.
Perelmann, R., Mehlmühle, Mühlenstr. 163.
Pessis, Arnold, Eisengießerei, Schreyenbusch 5, 3.
Petersohn, W. F., Kupferschmiede, Münzstr. 6.
Pfannenschmidt, H., Kistenfabrik, Duntenhoffsche Str. 40.
„Phönix", Waggon- u. Maschinenbaufabrik, Petersb. Ch. 14.
Pirwitz & Co., G., Maschinenf. u. Eisengieß., Petersb. Ch. 1.
„Planet", Metallwarenfabrik, Säulenstr. 87.
Plates, Ernst, Buch- u. Steindruckerei usw., kl. Münzstr. 18.
Pljuschtschew, W. A., Mech. Werkst., Bikkernsche Str. 9.
Plaut's Erben, Feilenfabrik, Rumpenhöffsche St. 9b.
Pohle, Rich. (A.-G.), Maschinenf. u. Eisengieß., 1. Weidend. 17/19.
Popow, Gebrüder, Tabaksfabrik, Popowstr. 6/8.
Potempa, Jul., Parkett- u. Holzbearb.-Fabrik, Dampfstr. 56.
Prokoffjew, W. M., Kartonnagenfabrik, Alexanderstr. 52.
„Proswet", A.-G., Syrup- u. Stärkefabrik., kl. Lagerstr. 44.
„Prowodnik", Gummifabrik, 2. Weidendamm 31.
Prüffert, C., Schuhwarenfabrik, Weberstr. 8.
Prüffert, Julius, Lederfabrik, Dampfbootstr. 1.
Puls, Tapetenfabrik, Kalnezeemsche Str. 89.
Puls, C. A., Bierbrauerei „Tannhäuser", Dünamünd. Str. 49.
Pychlau, Theodor, Dampfsägemühle, Oskarstr. 6—9.

Raasche, P., Waagenfabrik, Dorpater Str. 72.
Radionow, Peter T., Mechanische Werkstatt, Grodnosche Str. 12
Reitzberg, R., Buch- und Steindruckerei, Schloßstr. 6.
„Ressort", Spiral- u. Tragfedern-Fabrik, 2. Weidendamm 21.
Riegert, Theodor, Bonbon- und Chokoladen-Fabrik, Grünstr. 2a.
Riegert, Theodor, Seifenfabrik, Ziegelstr. 1.
Rigaer Drahtindustrie, Dünamündesche Str. 22.
Rigaer Mineralwasser-Anstalt im Wöhrmannschen Park.
Rigaer Stahlwerk, Plettenbergstr.
Rigaer Talgraffinerie, 2. Weidendamm 48.
Rigaer Telefongesellschaft, Weberstr. 15.
Rigaer Torfindustrie, Solitüde.
Ritterberg, August, Lackfabrik, Ritterstr. 57.
Robinson, C., Rigaer Molkerei, Karolinenstr. 20.
Rode, Karl, Armaturen, Karolinenstr. 1.
Rohl, Karl, Konservenfabrik, Gertrudstr. 103.
Rohloff, A., Färberei, Revaler Str. 5.
Rosenkranz & Co., P. H., Maschinenf. u. Eiseng., 2. Weidend. 11.

Rudsit, Ernst, Sensenschärfer-Fabrik, Petersb. Ch. 35.
Rückward & Wagner, Dampfschmiede, Katharinendamm 35.
Ruetz, R., Kouvert- u. Kartonnagenfabrik, Küterstr. 4/6.
Ruetz, R., Buchdruckerei, Domplatz 11/13.
Ruhtenberg, A. G., chem. Fabrik, 2. Weidendamm 40.
Tabaksfabrik, Mühlenstr. 33.
Russisch-Baltische Waggonfabrik, Wolmarsche Str. 6.
Russische Metallschlauchfabrik, Petersburger Chaussee 29.
Russisch-Rhein. Bleifarbenfabrik, Suworowstr. 130.

Sarkan, S. P., Eisengießerei, Alexanderstr. 151.
Sassenhofer Baumwollspinnerei u. -Weberei, Sassenhof.
Schindler, F., Bierbrauerei, Champetre.
Schlachthaus, 2. Weidendamm 25.
Schmidt, C. Ch., Zementfabrik, Poderaa.
Schmidt, C. Ch., Oelmühle, alte Mitauer Str. 62.
Schmidt, C. M., Schlosserei, Karlsstr. 33.
Schmidt, Julius, Bandfabrik, Schlocksche Str. 29a.
Schmidt & Söhne, K. W., Maschinenfabrik, Krusenhofsche Str.
Schnakenburg, A., Buch- und Steindruckerei, Marstallstr. 5.
Schölting, Adolf, Bandfabrik, Bauskesche Str. 94.
Schultze u. Ko., Adolf, Möbelfabrik, Birkenhöfsche Str. 2.
Schulz u. Ko., Otto, Kartonnagenfabrik, Kurmanowstr. 15.
Schwabe, H. P., Hefefabrik, Ritterstr. 21.
Schweinfurth, C. Ludwig, Treibriemen-, Schlauch- u. Preßtuch-Fabrik, Bauskesche Str. 14.
Schweinfurth, Daniel, Schaumweinfabrik, Dorpater Str. 15.
Schwenn, J. C., Kupferschmiede, Königsstr. 14.
Seeberg, J., Chem. Fabr., Bohnenstr. 16.
Seidler, Ferd., Klempnerei und Metallwarenfabrik, Plettenbergstr. 3.
„Selekt", M. M. Friedmann, Papierbeutelfabrik, kl. Neustr. 4.
Sengbusch & Co., A. G., Korkenfabrik, Ritterstr. 11.
Seuberlich, Karl, Buchdruckerei, kl. Münzstr. 25.
Siering, Wilh., Tischlerei, Ritterstr. 43.
„Silva", Klawing, Sauke und Weichel, Holzbearbeitungsfabrik, Wasserstr. 20.
„Sirius", A.-G., Hartguß, Bickernsche Str. 46.
Sirotin, L. W., Töpferei, Ehstnische Str. 2.
Soennecken, Gust., Sägen- u. Feilenfabrik, Mitauer Chaussee 2.
Sörensen & Co., Buchdruckerei, Domplatz 7.
Spielberg u. Ko., A., Fabrik für Eisenkonstruktion, Petersburger Chaussee 31.
Stahl, Alexander, Buch- und Steindruckerei, Wallstr. 29.
Stahlfederfabrik, Alexanderstr. 147.
„Standart", Buchdruckerei, Sandstr. 18.
Starr & Co., Zichorienfabrik, Marienmühlenstr. 26.
Starr & Co., Makkaronifabrik, Marienmühlenstr. 26.
vorm. Starr & Co. (Akt.-Ges.), Draht-, Nägel- und Nieten-Fabrik, Kurische Str.
Stein, Friedrich, Dampfmahlmühle, Alexanderstr. 84.
Steinberg, Gebrüder, Gerberei, Petersburger Chaussee 116.
Steinert, Chr., Sägemühle, Säulenstr. 58.
Steinert, H., Mechan. Werkst., Schmiedestr. 50.
Steinert, Karl, Schlosserei, Gertrudstr. 63.
„Stella", Eisengießerei und Maschinenfabrik, Matthäistr. 78.
Strauch u. Krumin, Maschinenfabrik, Friedrichsholm. Ufer 1.
Strauch, C. M., Bleistiftfabrik, Kalnezeemsche Str. 91.
Strauß, Fr., Wurstfabrik, Kalnezeemsche Str. 3.
Stritzky, C., Mälzerei und Bierbrauerei, Nikolaistr. 77.

Tager, N. D., Chemische Fabrik, Katharinendamm 23.
Teitz, K., Steinhauerei, Revaler Str. 4.
Tewin, Neuberg u. Ko., Fabr. künstl. Mühlsteine, Alexanderstr. 151.
„Textil", mech. Weberei, Färb. u. Appr., Weißenhofsche Str. 3.
Thalheim, Georg, Wagenschmier- u. Siegellackf., Mühlenstr. 17.
Thalheim, Georg, Mineralmühle, Wohlershof.
Tietjens, W., Leistenfabrik, 2. Weidendamm 21b.
Trampedach & Co. (Akt.-Ges.), chemische Fabrik, Fockenhof 5/6.
Trubek, M., Bau- u. Kunstschmiede, „Molot", Ritterstr. 103.

Ullmann, Karl, Zementguß- u. Dachpappenf., Duntenhöf. Str.
„Union", Jul. Beyer u. Ko., Messerfabrik, Windauer Str. 52.
„Universal", Schuhw.-Fabr., Revaler Str. 59.
Ußleber, Emil, Buch- u. Steindruckerei, Küterstr. 19.
Ußleber, Herm., Buchdruckerei, Brauerstr. 8.

„Valkända", Zündholzfabrik, Petersburger Ch. 111.
Vierecke & Leutke, Spielwaarenfabrik, Mitauer Chaussée 9.
Volz, A., Bildhauerei, Nikolaistr. 31.
„Vulkan", Zündholzfabrik, Bauskesche Str. 55.

„Waldschlößchen", A.-G., Bierbrauerei, Dampfstr. 104.
„Waldschlößchen", A.-G., Bierbrauerei, Rewastr. 22/24, Abt. 2
Walter, J., Dachpappenfabrik, Peterholmsche Str. 21.
Walter, Max, Goldschmiede, kl. Newastr. 11.
Weidemüller & Co., Metallstanzwerk, Bikkernsche Str. 5.
Weinberg, Hirsch, Eisengießerei, Bickernsche Str. 1.
Weinberg, Moses L., Lederfabrik, Schiffsstr. 16.
Weinberg W., Holzwarenfabrik, Petersb. Ch. 7.
Weiß, M., Tischlerei, Petersb. Ch. 35.
Werner, K., Schlosserei, Matthäistr. 65.
Wessel u. Hering, A., Kartonnagenfabr., Kandauer Str. 41a.
Wiktorsohn, Alex., Hülsenfabrik, Peitaustr. 10.
Wildenberg, Oskar, Akt.-Ges., Lederfabrik, Bauskesche St. 12.
Wissor, Leo, Tabaksfabrik, Gertrudstr. 20.
Wolfschmidt, A., Hefefabrik, Branntweinbrennerei, Sprit-Rektifikation und Destillatur, 1. Weidendamm 25/27.
Wülfing, E., Buch- u. Steindruckerei, Münstereistr. 6.

Zeiß, Carl (aus Jena), Fabrik opt. Instr., Säulenstr. 34.
Zepp, Ed., Maschinenfabrik, Grabenstr. 36/38.
Zepp, Ed., Maschinenfabrik „Atlas", Atlasstr.
Zietemann, Louis, Lederfabrik, Duntenhofsche Str. 11.
Zündhütchen- u. Patronen-Fabrik, Kalnezeemsche Str. 96.

b. Nach Stadtteilen geordnet.

1. Stadtteil der inneren Stadt.

Amende, John F., Kravattenfabrik, Bischofsstr. 3.
Andresen, S., Buchdruckerei, Wallstr. 5.
Anton, Martha, Korsettfabrik, Theaterboul. 8.
Apel, E., Thermometer- u. Glasapparatefabrik, Johannisstr. 6.
Ballod, P., Schlosserei, Klosterstr. 17.
Bank, Herm., Gold- u. Silberwarenfabrik, Malerstr. 12.
Bergmann, C. J., Schlosserei, Maschinenfabrik, Pferdestr. 5.
Blankenstein, L., Buchdruckerei, Weberstr. 13.
Deutsch, F., Buch- und Steindruckerei, Marstallstr. 1.
Frantzen, A., Buchdruckerei, Schwimmstr. 17.
Gailis, P., Buchdruckerei, Johannisstr. 8.
Grothuß, A. v., Buch- und Steindruckerei, Altstadt 8.
Häcker, W. F., Buch- und Steindruckerei, Palaisstr. 3.
Hempel & Co., H., Buchdruckerei, Wallstr. 7.
Joelson, F. J., Wäschefabrik, Herrenstr. 29.
Kaplan, J., Schuhwarenfabrik, kl. Münzstr. 16.
Kerkovius, Paul, Buchdruckerei, Domplatz 5.
Kron, Tobias, Wäschefabrik, Münstereistr. 4.
Lipschütz, A. M., Buchdruckerei, Karlsstr. 31.
Mindlin, S., Schuhwarenfabrik, Herrenstr. 33.
Müllersche Buchdruckerei, Herderplatz 1.
„Omega", A. Scheinin, Schokoladenfabrik, Herrenstr. 33.
Petersohn, W. F., Kupferschmiede, Münzstr. 6.
Plates, Ernst, Buch- u. Steindruckerei usw., kl. Münzstr. 18.
Prüffert, C., Schuhwarenfabrik, Weberstr. 8.
Reitzberg, R., Buch- und Steindruckerei, Schloßstr. 6.
Rigaer Telefongesellschaft, Weberstr. 15.
Ruetz, R., Kouvert- u. Kartonnagenfabrik, Küterstr. 4/6.
Ruetz, R., Buchdruckerei, Domplatz 11/13.
Schmidt, C. M., Schlosserei, Karlsstr. 33.
Schnakenburg, A., Buch- und Steindruckerei, Marstallstr. 5.
Schwenn, J. C., Kupferschmiede, Königsstr. 14.
„Selekt", M. M. Friedmann, Papierbeutelfabrik, kl. Neustr. 4.
Seuberlich, Karl, Buchdruckerei, kl. Münzstr. 25.
Sörensen & Co., Buchdruckerei, Domplatz 7.
Stahl, Alexander, Buch- und Steindruckerei, Wallstr. 29.
„Standart", Buchdruckerei, Sandstr. 18.
Steinert, H., Mechan. Werkst., Schmiedestr. 50.
Ußleber, Emil, Buch- u. Steindruckerei, Küterstr. 19.
Ußleber, Herm., Buchdruckerei, Brauerstr. 8.
Wiktorsohn, Alex., Hülsenfabrik, Peitaustr. 10.
Wülfing, E., Buch- u. Steindruckerei, Münstereistr. 6.

2. Stadtteil der inneren Stadt.

Alksne, J., Buchdruckerei Elisabethstr. 16.
Baumann, Berta, Buchdruckerei, Suworowstr. 14, Eing. Elisabethstr.
Dihrik u. Ko., B., Buchdruckerei, Todlebenboul. 2.
Horn, Gebr., elektrotechn. Werkst., Parkstr. 1a.
Kuntze & Kärger, Zink- und Bronzegußfabrik, Elisabethstr. 6.
Rigaer Mineralwasser-Anstalt im Wöhrmannschen Park.

1. Petersburger Stadtteil.

Arnal Söhne, E., kohlens.Wasser-, Senf-u.Wichsef., Mühlenstr. 16.
Brieger, H. A., Seifen- und Parfümeriefabrik, Säulenstr. 10.
Elevator, Andreasholm.
Frey, J. A., Buchdruckerei, Alexanderstr. 13.
Goegginger, L. W., Konservenfabrik, verlängerte Ritterstr.
Häusermann, R., Holzbearbeitungsfabrik, Felliner Str. 6.
Hamann, F., Tintenfabrik, Alexanderstr. 26.
Jaunsem, A., Hülsenfabrik, Suworowstr. 21.
Jaunsem u. Ko., Ed., Hülsenfabrik, Romanowstr. 28.
Judin, Gebr., Konfektfabrik, Mühlenstr. 70.
Kaplan, J. H., Kartonnagen-Fabrik, Säulenstr. 34.
Kymmel, E. L., Bierbrauerei, Ritterstr. 2.
Lewitas, B., Nudelfabrik und Mühle, Katharinenstr. 20.
Maikapar, A. S., Tabaksfabrik, Brunnenstr. 10.
Marienfeld, Fr., Wurstfabrik, Alexanderstr. 118.
Marshall, Sidney J., Kühlhaus, Andreasholm.
Mendelsohn, Gebr., Blechemballagenfabrik, Ritterstr. 47.
Michelsohn, Max., Schiefertafel- u. Griffelfabrik, Industriestr. 42.
Mielentz, Osk., pharm. Präparatenf., Kaisergartenstr. 16.
Miljon, M., Mineralw.-Fabr., Dorpater Str. 4.
Minuth, Wm., Maschinen- u. Apparatebauanstalt, Gertrudstr. 28
Mündel & Co., Tabaksfabrik, Alexanderstr. 48.
Niedermeier, A., Dampfmahlmühle, Industriestr. 7.
Pohle, Rich. (A.-G.), Maschinenf. u. Eisengieß., 1. Weidend. 17/19.
Riegert, Theodor, Bonbon- und Chokoladen-Fabrik, Grünstr. 2a.
Riegert, Theodor, Seifenfabrik, Ziegelstr. 1.
Ruhtenberg, A. G., Tabaksfabrik, Mühlenstr. 33.
Schweinfurth, Daniel, Schaumweinfabrik, Dorpater Str. 15.
Thalheim, Georg, Wagenschmier- u. Siegellackf., Mühlenstr. 17.
Volz, A., Bildhauerei, Nikolaistr. 31.
„Waldschlößchen", Brauerei, Akt.-Ges., Newastr. 22/24, Abt. 2.
Walter, J., Dachpappenfabrik, Peterholmsche Str. 21.
Wissor, Leo, Tabaksfabrik, Gertrudstr. 20.
Wolffschmidt, A., Hefefabrik, Branntweinbrennerei, Sprit-Rektifikation und Destillatur, 1. Weidendamm 25/27.
Zeiß, Carl (aus Jena), Fabrik opt. Instr., Säulenstr. 34.

2. Petersburger Stadtteil.

„Aetna", Metallwaarenfabrik, Alexanderstr. 153.
Anspach, W., Färberei, Alexanderstr. 101.
Bartuschewitz, T., Eisengießerei, Alexanderstr. 167.
Bing & Co., E., Nadelfabrik, Alexanderstr. 147a.
Birmann u. Frank, Blechemball.- und Weißblechfabr., Alexanderstr. 82.
Blumfeldt, Ernst Reinh., Konservenfabrik, Nikolaistr. 56.
Danziger, A., Dampffärberei, Revaler Str. 5.
Erbe, O. (Akt.-Ges.), Feilen- u. Werkz.-Fabr., Revaler Str. 6/10.
Felser & Co. (A.-G.), Eisengieß. u. Maschinen, Alexanderstr. 184.
Gutmann, F., Kartonnagenfabrik, Alexanderstr. 109.
Gutmann, Hinda, Kartonnagenfabr., Alexanderstr. 105.
Göritz, A., Wurstfabrik, Revaler Str. 49.
Hartwig, Aug., Wurstfabrik, Karolinenstr. 13.
Hurewitsch, B., Steinhauerei, Friedensstr. 31.
Janson, Jeannot, „Lucullus", Konservenf., Alexanderstr. 182.
Kielstein, Heinrich, Weißgerberei, Charlottenstr. 58.
„Keros", Glühstrümpfefabrik, Dorpater Str. 84.
Kramer, Jsr., mech. Werkst., Wendensche Str. 9.
Kunzendorff, Gust., Bierbrauerei Akt.-Ges., Matthäistr. 8.
Lahzis, J., Stein- und Bildhauerei, Friedensstr. 33.
Leutner & Co., A., Fahrrad-Fabrik, Alexanderstr. 129/131.
Lüth, F., Trikotagen-Fabrik, Charlottenstr. 60.
Martinsohn, Sander, Pflugfabrik, Nikolaistr. 58.
Mekkis, P. J., Konservenfabrik, Alexanderstr. 151.
„Metall", H. Ch. Kowarsky, Landw. Maschinen, Alexanderstr. 137.
Morgen, P., Kistenfabrik, Friedensstr. 25.
Mortensen, C. B., Konservenfabrik, Dorpater Str. 74/76.
Mülhens, Ferd., Seifen- u. Parfümeriefabrik, Karolinenstr. 22.
Oschalin u. Ko., Maschinenfabrik, Alexanderstr. 151.
Prokofjew, W. M., Kartonnagenfabrik, Alexanderstr. 52.
Raasche, P., Waagenfabrik, Dorpater Str. 72.
Robinson, C., Rigaer Molkerei, Karolinenstr. 20.
Rohloff, A., Färberei, Revaler Str. 5.
Rode, Karl, Armaturen, Karolinenstr. 1.
Rückward & Wagner, Dampfschmiede, Katharinendamm 35.
Sarkan, S. P., Eisengießerei, Alexanderstr. 151.
Schwabe, H. P., Hefefabrik, Ritterstr. 21.
Sengbusch & Co., A. G., Korkenfabrik, Ritterstr. 11.
Stahlfederfabrik, Alexanderstr. 147.
Stein, Friedrich, Dampfmahlmühle, Alexanderstr. 84.
Stritzky, C., Mälzerei und Bierbrauerei, Nikolaistr. 77.
Tewin, Neuberg u. Ko., Fabr. künstl. Mühlsteine, Alexanderstr. 151.
Teitz, K., Steinhauerei, Revaler Str. 4.

3. Petersburger Stadtteil.

Berlin, Gebr., Sägemühle, Dampfstr. 37.
Burt, Boulton & Haywood, Sägemühle, Mühlgrabener Str. 7.
Ges. f. Oelindustrie Grünerwald u. Richter, 2. Weidend. 24.
Hindin, S. J., Sägemühle, Pihlenhofsche Str.
Kerkovius & Co., Glasfabrik, Asylstr. 10.
Kerkovius, H., Dilolfabrik, Krebsstr. 13.
Kickert, Ferd. Theod., Kapselfabrik, Allascher Str. 10.
Leistenfabrik, Baltische, 2. Weidendamm 21b.
Mintz, L., Sägemühle, Holstenhöfsche Str. 2.
Moritz u. Ko., E., Konservenfabrik, kl. Milchstr. 10.
Nather u. Ko., F. W., Schiefertafel- und Griffelfabrik, Duntenhöfsche Str. 36.
Nevermann & Co., Karl, Zementwaarenf., 2. Weidendamm 19.
Pfannenschmidt, H., Kistenfabrik, Duntenhofsche Str. 40.
Potempa, Jul., Parkett- u. Holzbearb.-Fabrik, Dampfstr. 56.
„Prowodnik", Gummifabrik, 2. Weidendamm 31.
„Ressort", Spiral- u. Tragfedern-Fabrik, 2. Weidendamm 21.
Rigaer Talgraffinerie, 2. Weidendamm 48.
Rosenkranz & Co., P. H., Maschinenf. u. Eiseng., 2. Weidend. 11.
Ruhtenberg, A. G., chem. Fabrik, 2. Weidendamm 40.
Schlachthaus, 2. Weidendamm 25.
Tager, N. D., Chemische Fabrik, Katharinendamm 23.
Tietjens, W., Leistenfabrik, 2. Weidendamm 21b.
Ullmann, Karl, Zementguß- u. Dachpappenf., Duntenhöf. Str.
„Waldschlößchen," Akt.-Ges., Bierbrauerei, Dampfstr. 104.
Zietemann, Louis, Lederfabrik, Duntenhofsche Str. 11.

1. Moskauer Stadtteil.

Balk, K., Destillatur, Moskauer Str. 90a u. 92.
Bernheim & Co., Hutfabrik, Reeperstr. 6.
Deutsch, Gebr., Hülsenfabr., Elisabethstr. 24.
Gutmann, F., Wäschefabrik, Marienstr. 2.
Klimow, S. P., Oelmühle, Gogolstr. 15/17.
Kreyenberg, F. A., Tauwerk- u. Farbenfabrik, Sadownikowstr. 5.
Kroß, F. (Gebr. Mey & Co.), Tabaksfabrik, Romanowstr. 121.
Lepate, A., Konservenfabrik, Swirgsdenholm.
Lanka, J., Kistenfabrik, Moskauer Str. 61.
Lyra, August, Kouvert- u. Kontobücherfabrik, Moskauer Str. 11.
Nessadomow, T. P., Mühle, Moskauer Str. 9.
Perelmann, R., Mehlmühle, Mühlenstr. 163.

2. Moskauer Stadtteil.

Ackermann, Joh., Drahtweberei, Romanowstr. 56.
Ballod, K. D., Mech. Werkst., Gertrudstr. 44.
Bargisen, E., Fleischkonservenfabrik, Sprenkstr. 26.
Bielinki, M., Sägemühle, Kurmanowstr. 17.
Breckoff, J., Spazierstöckefabrik, Säulenstr. 44.
Cahn, S. L., „Karton", Kartonnagenfabrik, Säulenstr. 97.
Danielsen u. Ko., A. D., Konservenfabr., Sprenkstr. 24.
Demant, S., Konservenfabrik, Ritterstr. 75.
Dolgow, St. J., Lederfabrik, Säulenstr. 89.
Gras, A., „Venus", Schuhwarenfabrik, Kurmanowstr. 10.
Grünberg, D. u. A., Korkenfabrik, Popowstr. 7.
Gussew, J. W., Tabaksfabrik, Kurmanowstr. 21.
Jacob, A., Färberei, Ritterstr. 34.
Janson, A., Tischlerei, Marienstr. 128.
Idelsack, D., Spiegelfabrik, Gertrudstr. 105.

Karp & Co., Kosmet. Laboratorium, Sprenkstr. 21.
Koch, J. C., Lack-Fabrik, Kurmanowstr. 7.
Kreizberg, J., Schlosserei, Sprenkstr. 60.
Kriegsmann, A., Korkenfabrik, A.-G., Romanowstr. 87/91.
Kymmel, M. H., Stärkefabrik, Gerberstr. 4.
Marggraf, K., Chirurgische Instrumente, Romanowstr. 40.
Niehoff, F. F., Konservenfabrik, Sprenkstr. 31.
Pagast, M., Dampftischlerei, Ritterstr. 36.
„Planet", Metallwarenfabrik, Säulenstr. 87.
Popow, Gebrüder, Tabaksfabrik, Popowstr. 6/8.
Rohl, Karl, Konservenfabrik, Gertrudstr. 103.
Schulz u. Ko., Otto, Kartonnagenfabrik, Kurmanowstr. 15.
Steinert, Chr., Sägemühle, Säulenstr. 58.
Steinert, Karl, Schlosserei, Gertrudstr. 63.
Walter, Max, Goldschmiede, kl. Newastr. 11.

3. Moskauer Stadtteil.

Abramson, S., Metallwarenfabrik, Ritterstr. 75.
Boehm, J., Schmiede, Artilleriestr. 29.
Boehm, Paul, Ofenkachelfabrik, Suworowstr. 86.
Bruns & Co., Eduard, Papierfabriken, Jägelshof u. Jägelmühle.
„Diana," Metallwarenfabrik, Helenenstr. 1.
Gasanstalt II., Städtische, Ritterstr. 157.
Göschel, Eduard, Mechanische Weberei, Alexanderstr. 196.
Huik, A., Konservenfabrik, Karolinenstr. 36.
Jacobsohn, L. H., Schuhwarenfabrik, Marienstr. 96.
Karp, K., Eisengießerei, Rujensche Str. 2.
Klein, Gebr. (Akt.-Ges.), Maschinenfabrik, Rumpenhofsche Str.
Lindenberg, A., Maschinenfabrik u. Eisengießerei, Waggonst. 5.
Plaut's Erben, Feilenfabrik, Rumpenhöfsche St. 9b.
Ritterberg, August, Lackfabrik, Ritterstr. 57.
Russisch-Baltische Waggonfabrik, Wolmarsche Str. 6.
Russisch-Rhein. Bleifarbenfabrik, Suworowstr. 130.
Siering, Wilh., Tischlerei, Ritterstr. 43.
„Stella", Eisengießerei und Maschinenfabrik, Matthäistr. 78.
Trubek, M., Bau- u. Kunstschmiede, „Molot", Ritterstr. 103.
„Universal", Schuhw.-Fabr., Revaler Str. 59.
Werner, K., Schlosserei, Matthäistr. 65.

4. Moskauer Stadtteil.

Ballod, A., Sägemühle, Thomasstr. 3 und Gouvernementshof.
Baltische Leinen-Manufaktur-Kompagnie, Kischinewsche Str. 6.
Beyer u. Wannag, Sägemühle, Libetsholm 9.
Braun, J., Sägemühle, Kojenholmsche Str. 12.
Brinkmann & Co., J., Sägemühle, Kojenholmsche Str. 15.
Chawkin, J. M., Sägemühle, Lübecksholm.
Friedmann, R. S., Holzbearbeitungsfabrik, Mosk. Str. 267.
Friedmann, S., Schiefertafelfabrik, Moskauer Str. 265.
Ges. für Knochenkohlenfabrikation, Moskauer Str. 235.
Grünupp, A., Bierbrauerei, Moskauer Str. 137.
„Hermes", A. Bowschower, Kistenfabrik, Uferstr. 77.
Holck & Co., J., Dachpappenfabrik, Slavenstr.
Hübner, Herm., Dachpappenfabrik, Ehstenstr. 15.
Kusnezow, M. S., Porzellan- u. Fayencef., Moskauer Str. 259.
„Livonia" (Akt.-Ges.), Bierbrauerei, Moskauer Str. 241/243.
Nord. Lederfabrik (J. H. Blumenthal), Moskauer Str. 124.
Ordinsky, Semen, Möbelfabrik, Moskauer Str. 119.
Sirotin, L. W., Töpferei, Ehstnische Str. 2.

1. Mitauer Stadtteil.

Brill, F., Sägemühle, Hasenholm 4/6.
Brockhausen & Co., W., Korsettfabrik, Altonaer Str. 8.
Broitmann, A., Sägemühle, Bauskesche Str. 31.
Busch, Gebr., Metallwaarenfabrik, Bauskesche Str. 21b.
Dubrowicz, M. A., Nudelfabrik, Kühleweins Graben 1.
Erasmus u. Ko., L., Syrolitfabr., Kirchhofsstr. 7.
Gersoni, M., Lederfabrik, Bauskesche Str. 68.
Ges. d. Rig. Baumwollsp. u. Bandweb., Alte Mitauer Str. 52.
Hartmann, Wm. (A.-G.), Dampfölmühle, alte Mitauer Str. 21.
Hjordt, Wilhelm, Russ.-Balt. Lackfabrik, alte Mitauer Str. 27.
Jansohn, L. H., mech. Werkst., Schiffsstr. 14.
„Kali", Chemische Fabrik, Fockenhöfsche St. 1.
Kalning, J., Fabrik kohlensaurer Getränke, Rancksdamm 3.
Kirstein, C. B., Licht- und Seifenfabrik, Schiffsstr. 8/10.
Knopp, G., Papierfabrik, Bienenhof.
Komen, J. J., Salzmühle, Schiffsstr. 40.
Kudwien, Eduard, Möbelfabrik, Bauskesche Str. 16/20.
Lange & Sohn (A.-G.), Maschinenf., Schiffswerft, Schiffsstr. 44.
Lenk, G., Bürstenfabrik, Windstr. 22.
Lobanowski, V., Kachelfabrik, alte Mitauer Str. 17.
„Mobil", Holzbearbeitungsfabrik, Kornstr. 27.
Pychlau, Theodor, Dampfsägemühle, Oskarstr. 6—9.
Schmidt, C. Ch., Oelmühle, alte Mitauer Str. 62.
Schölting, Adolf, Bandfabrik, Bauskesche Str. 94.
Schweinfurth, C. Ludwig, Treibriemen-, Schlauch- u. Preßtuch-Fabrik, Bauskesche Str. 14.
Seeberg, J., Chem. Fabr., Bohnenstr. 16.
Soennecken, Gust., Sägen- u. Feilenfabrik, Mitauer Chaussee 2.
Starr & Co., Makkaronifabrik, Marienmühlenstr. 26.
Strauch u. Krumin, Maschinenfabrik, Friedrichsholm. Ufer 1.
Trampedach & Co. (Akt.-Ges.), chemische Fabrik, Fockenhof 5/6.
Vierecke & Leutke, Spielwaarenfabrik, Mitauer Chaussée 9.
„Vulkan", Zündholzfabrik, Bauskesche Str. 55.
Weinberg, Moses L., Lederfabrik, Schiffsstr. 16.
Wildenberg, Oskar, Akt.-Ges., Lederfabrik, Bauskesche St. 12.
Zepp, Ed., Maschinenfabrik, Grabenstr. 36/38.

2. Mitauer Stadtteil.

Augsburg, A., Dampfschiffahrts-Ges., Schiffswerft, Kiepenholm.
Aull, H., Dresch- u. Sortirmaschinenfabrik, Margarethenstr. 4.
Beck, Jakob, Glasfabrik, Juliusstr. 3.
Bergmann u. Ko., J., Anilinfarbenfabrik, Dampfbootstr. 3.
Bergmann, Rob. (J. Kliem), Möbelf., Kalnezeem. Str. 104.
Boehm, Paul, Gypsfabrik, Ballastdamm 70.
Cassella & Co., Leop., Anilinfarbenfabrik, Dünamünd. Str. 51a.
Dsenne, P. J., Waschanstalt, Goldinger Str. 9.
Eltermann, J., Maschinenfabrik und Schiffswerft, Poderaa.
Ges. d. Rig. Baumwollsp. u. Bandweb., Libauer Str. 3.
Heitmann, Gebr., Farbenfabrik, Dünamündesche Str. 31.
Herminghaus & Voormann, Schloßfabrik, Baldohnsche Str. 1.
Hesse, C. W., Korken-, Kapsel- u. Staniolfabrik, Ernestinenstr. 6.
Höflinger & Co., A., Zellulosefabrik, Wasserstr. 6.
Holm & Co., A.-G., Wollwaarenfabrik, kl. Lagerstr. 6.
Hopfe, F. W., Sägemühle, Wasserstr. 25/27.
Jestanowitsch, Gebr., chemische Fabrik, Dampfbootstr. 4.
Ilgezeemsche Bierbrauerei, Dünamündesche Str. 34.
Ilgezeemsche Wollweberei, Dünamündesche Str. 47/49.
Inzé, C. K., Metallwaren, Schlocksche Str. 37.
A.-G. Kautschuk, Gummiwarenfabr., Schlocksche Str. 24 u. 26.
Kerkovius u. Ko., Tonwarenfabrik, Dünamündesche Str. 55.
Kremmert, L., Sägemühle, Juliusstr. 1.
Löffler, Casas y Vinyas u. Ko., Mech. Weberei, Sassenhöfsche Str. 9.
Gebr. Lomani, Sägemühle, Dünamündesche Str. 59.
Lux (Akt.-Ges.) Petroleum-Glühlicht, Kalnezeemsche Str. 40.
Lutz, Ph., Dampftischlerei, Konsulstr. 1a.
Mantel, R. H. (Akt.-Ges.), Maschinenf., Dünamündesche Str. 35.
Maußner, E., Messerfabrik, Dünamündesche Str. 29.
Meyer & Co., Ferd., Mühlen- und Turbinenbaufabrik, Kalnezeemsche Str. 36.
Miedtke, O., Chromo- u. Kunstdruckpapierf., Champet. Str. 36.
„Motor", Maschinenf. u. Eisengießerei, Champetresche Str. 2.
Mündel, J. W., Gummiwaaren-Fabrik, Gummistr. 1.
Osoling u. Kulikowsky, Goldleistenfabr., Michaelstr. 1.
Ostwald, G. G., Eisengießerei, kl. Lagerstr. 35.
Prüffert, Julius, Lederfabrik, Dampfbootstr. 1.
„Proswet", A.-G., Syrup- u. Stärkefabrik., kl. Lagerstr. 44.
Puls, Tapetenfabrik, Kalnezeemsche Str. 89.
Puls, C. A., Bierbrauerei „Tannhäuser", Dünamünd. Str. 49.
Pychlau & Co., Konst., pharm.-techn. Labor., Champ. Str. 3.
Radionow, Peter T., Mechanische Werkstatt, Grodnosche Str. 12.
Rigaer Drahtindustrie, Dünamündesche Str. 22.
Rigaer Torfindustrie, Solitüde.
Sassenhofer Baumwollspinnerei u. -Weberei, Sassenhof.
Schindler, F., Bierbrauerei, Champetre.
Schmidt, C. Ch., Zementfabrik, Poderaa.
Schmidt, Julius, Bandfabrik, Schlocksche Str. 29a.
Schmidt & Söhne, K. W., Maschinenfabrik, Krusenhofsche Str.
„Silva", Klawing, Sauke und Weichel, Holzbearbeitungsfabrik, Wasserstr. 20.
vorm. Starr & Co. (Akt.-Ges.), Draht-, Nägel- und Nieten-Fabrik, Kurische Str.
Strauch, C. M., Bleistiftfabrik, Kalnezeemsche Str. 91.
Strauß, Fr., Wurstfabrik, Kalnezeemsche Str. 3.
„Textil", mech. Weberei, Färb. u. Appr., Weißenhofsche Str. 3

Thalheim, Georg, Mineralmühle, Wohlershof.
„Union", Jul. Beyer u. Ko., Messerfabrik, Windauer Str. 52.
Wessel u. Hering, A., Kartonnagenfabr., Kandauer Str. 41a.
Zündhütchen- und Patronen-Fabrik, Kalnezeemsche Str. 96.

Vorortsbezirk.

Allgem. Elektrizitäts-Ges., Russ. Ges., Petersb. Ch. 19.
Balt. Molkerei-Genossenschaft, Plettenbergstr. 5.
Baumwollenmanufaktur in Strasdenhof, Petersb. Chaussee 126.
Eiche, Leopold, Seilerwaren, Petersburger Ch. 27.
Fellmann, R. L., Oelmühle, Unionstr. 17.
„Fenia", M. Uller, Messerfabrik, Rodenpoiser Str. 67.
Firth & Sons, Thos., Stahl- u. Feilenwerke am Jägelflusse.
Frisk u. Ko., G. Dittmar' Nachf., Dachpappenfabr., Walzwerkstr. 2.
„Glover," Chemische Fabrik, Martinshof, Petersb. Ch. 114.
The Grammophone Ltd., Petersburger Ch. 19.
Jägel-Manufaktur, Baumwollspinnerei, Martinshöf. Str. 1.
Jenisch, William, Kaffeesurr.-Fabr., Schreyenb. 1. Linie 39.
Jutemanufaktur (Akt.-Ges.), am Stintsee.
Lahzis, J., Eisengießerei, Plettenbergstr. 19.
Leroff & Ahrendt, Parkettfabrik, Walzwerkstr. 1.
Mattisson, S. A., Schuhwarenfabrik, Bickernsche St. 3.
Orkin, Ad., Korkenfabrik, Bickernsche Str. 1.
Pessis, Arnold, Eisengießerei, Schreyenbusch 5, 3.
„Phönix", Waggon- u. Maschinenbaufabrik, Petersb. Ch. 14.
Pirwitz & Co., G., Maschinenf. u. Eisengieß., Petersb. Ch. 1.
Pljuschtschew, W. A., Mech. Werkst., Bikkernsche Str. 9.
Rigaer Stahlwerk, Plettenbergstr.
Rigaer Walzwerk, A.-G., Walzwerkstr.
Rudsit, Ernst, Sensenschärfer-Fabrik, Petersb. Ch. 35.
Russische Metallschlauchfabrik, Petersburger Chaussee 29.
Schultze u. Ko., Adolf, Möbelfabrik, Birkenhöfsche Str. 2.
Seidler, Ferd., Klempnerei und Metallwarenfabrik, Plettenbergstr. 3.
„Sirius", A.-G., Hartguß, Bickernsche Str. 46.
Spielberg u. Ko., A., Fabrik für Eisenkonstruktion, Petersburger Chaussee 31.
Steinberg, Gebrüder, Gerberei, Petersburger Chausse 116.
„Valkända", Zündholzfabrik, Petersburger Ch. 111.
Weidemüller & Co., Metallstanzwerk, Bikkernsche Str. 5.
Weinberg, Hirsch, Eisengießerei, Bickernsche Str. 1.
Weinberg W., Holzwarenfabrik, Petersb. Ch. 7.
Weiß, M., Tischlerei, Petersb. Ch. 35.
Zepp, Ed. Maschinenfabrik „Atlas", Atlasstr.

Mühlgraben.

Amerik.-Balt. Lederwerke, Neumühlgraben.
Dombrowsky, August, Sägemühle, Alt-Mühlgraben.
Dubosc, Gebr., Farbholzextraktfabrik, Mühlgraben.
Höflinger & Co., M. (Akt.-Ges.), Superph.-Fabr., Mühlgraben.
Jessen Porzellanfabrik, J. C., Neu-Mühlgraben.
Leverkus & Söhne, Dr. C., Ultramarinfabrik, Mühlgraben.
Oehlrich & Co., A., Mineralöl- u. Petr.-Raffinerie, Mühlgraben.

C. In Riga beheimatete Schiffe.

Ist nichts anders bemerkt, so sind die Segelschiffe aus Eisen- und Fichtenholz gebaut. Sonst bedeutet: E. = Eichenholz, F. = Fichtenholz, St. = Stahl. a. V. = alte Vermessung. n. V. = neue Vermessung. R. T. oder RT = Register-Tons. Pf. St. oder PS = Indizirte Pferdestärken der Dampfmaschine. (Ist nichts weiter bemerkt, so ist „neue Vermessung" gemeint.) Die zuweilen beigesetzten 4 großen lateinischen Buchstaben sind das unterscheidende Signal für den internationalen Signalflaggen-Gebrauch.

a. Seetüchtige Segelschiffe, nach dem ABC der Schiffsnamen geordnet.

Durchgesehen und bis zum 14. (1.) April 1912 ergänzt vom Schiffskapitän B. Mora, Experten des Germanischen Lloyd.

Adolf, Gaffelschoner, 154 R.T. n. V.
Reeder J. Ehkis.

Alexander, 3 mastiger Gaffelschoner, 272 R. T. n. V.
Reeder B. Bertlin & Andere.
Kapitän D. Grünwald.

Alide, Gaffelschoner, 153 RT n. V.
Reeder J. Lawik in Palms bei Wesenberg.

Alma, 3 m. Gaffelschoner, 290 R.T. n. V.
Reeder G. Schnohr.
HBKT.

Amalia, 3 mastiger Gaffelschoner, 327 R.T. a. V.
Reeder M. Kirschtein.
HMRL.

Anna, 3 mastiger Schoner, 280 R.T. a. V.
Reeder M. Weide und Andere.
MBNG.

Anna Alwine, 3 mastiger Schoner, 321 R. T. n. V.
Reeder M. Leelkaln & G. Graß.
HBKR.

Anna Maria, 3 mast. Gaffelschoner, 181 R.T. n. V.
Reeder J. Pusin und Andere.

Aus, 3 mastiger Gaffelschoner, 318 R. T.
Reeder Gebrüder Puhlin.
HDCG.

Aus, Gaffelschoner, 78 R. T. n. V.
Reeder A. Insberg.

Antares, Gaffelschoner, 155 R.T. a. V.
Reeder P. Skadin & K. Antmann.

Austra, 3 m. Schoner, 322 R.T. n. V.
Reeder „Austra".
HKRL.

Austrums, 3 mastiger Schoner, 392 R.T.
Reeder P. Bauer und Andere.
Kapitän A. Martinson.
HBKD.

Baltzer, 3mastiger Schoner, 367 R.T. a. V.
Reeder J. Baltzer.
HBJW.

Balwa, 3mastiger Gaffelschoner, 203 RT.
Reeder E. & R. Dunkel & Co.

Benor, 3mastiger Schoner, 374 R.T. n. V.
Reeder G. Kalnin & G. Seglin.

Besbail, 2 m. Gaffelsch., 150 RT n. V.
Reeder K. Besbail.

Besmer, 3 mastiger Gaffelschoner, 225 R.T.
Reeder Gebr. Muzneek.
HDEX.

Bethania, 3 mastiger Schoner, 338 R. T.
Reeder Schiffahrtsgesellschaft „Austra."
HBJV.

Bethlehem, 3 mastiger Schoner, 311 R. T.
Reeder J. Martinson.
HKQM.

Betty, 3 mastiger Schoner, 414 R.T. a. V. Reeder J. Baltzer & Gebr. Grewe,

Brihnums, 3 m. Gaffelsch., 183 RT. n. V.
Reeder Sauking.

Catharina, Gaffelschoner, 218 R.T. a. V.
Reeder P. Jäger.
HBWL.

Catharina, Gaffelschoner, 134 R.T. a. V.
Reeder G. Graß.
MLRF.

Catharina, 3m. Gaffelsch., 223 RT n. V.
Reeder G. Schnohr.
MBTD.

Christian Woldemar, 3 mastiger Gaffelschoner, 225 R. T. n. V.
Reeder Schiffahrtsges. Austra.
HDEN.

Constantin, 3 m. Schoner, 335 RT, n. V.
Reeder A. Klein & Co.
HMSW.

Der Kurländer, 3 mastiger Schoner, 362 R. T. n. V.
Reeder „Austra".
HPDN.

Dora, Gaffelschoner, 126 R.T. n. V.
Reeder Ch. Markson.

Draugs, 3 mastiger Gaffelschoner, 294 R.T. n. V.
Reeder E. Dunkel & Co.
HDEP.

Djennis, 3 m. Gaffelsch., 248 RT, n. V.
HKZA.
Reeder G. Graß.

Eden, Gaffelschoner, 125 R.T. n. V.
Reeder G. Aron & Co.

Ehrglis, 3 mastiger Gaffelschoner, 230 R.T. a. V.
Reeder M. Bachmann.

Elevator, 3 m. Gaffelsch., 251 RT.
Reeder M. Weide.

Elsa Auguste, 3mastiger Schoner, 195 R.T. n. B.
Reeder S. Muischul u. Andere.

Elvira, Gaffelschoner, 120 R.T. a. B.
Reeder K. Aumann & K. Antmann.
HBLT.

Emma, 3mastiger Gaffelschoner, 266 R.T. a. B. Reeder Gebrüder Martinkaln,

Equator, 3m. Schoner, 411 R.T. a. B.
Reeder Martin Weide.
HBGJ.

Erika, Gaffelschoner, 98 R.T. n. B.
Reeder G. Mänd.

Ernst, Gaffelschoner, 173 R.T. n. B.
Reeder J. Suksdorf, J. Mikenberg & Co.

Ernst David, 3m. Gaffelsch., 288 RT.
Reeder —.
HNQG.

Eufrosine, 3mastiger Gaffelschoner, 246 R.T. n. B.
Reeder F. Freyberg & J. Graud.
HCRE.

Fanija, Gaffelschoner, 134 R.T. n. B.
Reeder F. Friedenberg.

Fata Morgana, 3mastiger Gaffelschoner, 181 R.T. n. B.
Reeder J. & M. Brunsleep.
HCBV.

Fortuna, Gaffelschoner, 79 R.T. n. B.
Reeder G. Kalnin.

Fortuna, 3mastiger Gaffelschoner, 175 RT a. B.
Reeder J. Liholm.

Fritz Gustav, 3mastiger Gaffelschoner, 312 RT a. B.
Reeder G. Sausin & K. Besbail.
HBLM.

Fuchs, Gaffelschoner, 152 R.T. n. B.
Reeder J. Mikelsohn.
HNGQ.

Gaita, 3m. Gaffelsch., 396 RT n. B.
Reeder Gebr. Puhlin.

Gulbis, 3m. Gaffelsch., 338 RT, a. B.
Reeder K. & J. Wellin.
HBJQ.

Gustav, Gaffelschoner, 162 R.T. a. B.
Reeder G. Kalnin.

Haynasch, Gaffelschoner, 136 R.T. n. B.
Reeder J. Lemet.

Heinrich Emma, 3mastiger Gaffelschoner, 243 R.T. n. B.
Reeder H. Damkaln.

Imperator, 3m. Schoner, 349 RT, n. B.
Reeder J. Martinson.
HDBC.

Jacob, 3m. Gaffelsch., 272 RT, n. B.
Reeder J. Osolin.
HRFS.

Jahsep, 3mastiger Gaffelschoner, 284 R.T. n. B.
Reeder J. Stahl und Andere.
HBFC.

Janow, 3mastiger Gaffelschoner, 167 R.T. n. B.
Reeder Gebr. Mikelson.

Ilu, Gaffelschoner, 106 R.T. n. B.
Reeder J. Liiwa & J. Jakson.

Ingersoll, 3m. Gaffelsch., 197 RT, n. B.
Reeder C. D. Martinson.

Johannes, Gaffelschoner, 191 R.T. n. B.
Reeder, J. & F. Martinson.
HKJT.

John Ann, Gaffelschoner, 158 R.T. a. B.
Reeder Gebr. Kalnin.
MLKN.

John Emil, Gaffelschoner, 161 RT a. B.
Reeder L. Jacobsohn.
HKJR.

Julie Anna, Gaffelsch., 161 RT a. B.
Reeder Münder.
MBJL.

Julie Marie, 3mastiger Gaffelschoner, 248 R.T. n. B.
Reeder G. & J. Muzneek.
HBFG.

Jupiter, 3mastiger Gaffelschoner, 305 R.T. n. B.
Reeder J. Markson.
HNQS.

Kaleten, 3m. Gaffelschoner, 221 RT n. B.
Reeder H. Damkaln.

Kalps, 3m. Gaffelschoner, 246 R.T. n. B.
Reeder M. Puhlin & Ko.

Karal, 3mastiger Gaffelschoner, 260 R.T. a. B.
Reeder M. Bahrsch & A. Jost.
HDCI.

Karl, 3m. Gaffelschoner, 162 R.T. n. B
Reeder A. Martinkaln & K. Angelson.

Kaupo, 3m. Gaffelsch., 287 RT, n. B.
Reeder S. Reison & Co.
HDEL.

Kursemneeks, Gaffelschoner, 244 R.T. n. B.
Reeder G. & J. Muzneek.

Laima, Gaffelschoner, 117 R.T. n. B.
Reeder J. Karklin & Co.

Lembit, 3m. Gaffelsch., 284 RT, a. B.
Reeder M. Klein.
HBLR.

Lenu, 3mastiger Schoner, 329 R.T. n. B.
Reeder O. Grant & Co.
HDEC.

Lina, Gaffelschoner, 101 R.T. a. B.
Reeder E. H. Breede.
HNQC.

Lina, Gaffelschoner, 145 R.T. a. B.
Reeder Mikkenberg & Andere.

Linda, 3mastiger Schoner, 296 R.T. n. B.
Reeder M. Klein.
HRFL.

Lootus, 3mast. Schoner, 408 RT a. B.
Reeder M. Kaljo & Andere.
HBGP.

Lootus, Gaffelschoner, 70 R.T. n. B.
Reeder Aug. Link & Co.

Madda Maria, Gaffelschoner, 145 R.T. a. B.
Reeder J. Preedolin.
MCDL.

Maija, Gaffelschoner, 140 R.T. n. B.
Reeder M. Kruhming.

Maisit, 3m. Gaffelschoner, 230 RT. brutto n. B.
Reeder M. Stahl.

Markus, 3mast. Gaffelschoner, 272 RT.
Reeder J. Uhlup.
HRDS.

Maria, Gaffelschoner, 162 R.T. a. B.
Reeder J. Preedolin.
HKQW.

Maria, 3m. Gaffelschoner, 192 RT.
Reeder M. Fischer & Ko.

Marie, Gaffelschoner, 108 R.T. a. B.
Reeder J. Kirstein & Jaunsem.

Marta, 3mastiger Gaffelschoner, 278 R.T. n. B.
Reeder M. Grünberg und Andere.

Martin Eduard, 3mastiger Gaffelschoner, 267 R.T. n. B.
Reeder Schiffahrtsgesellschaft „Austra."

Martin Michael, Gaffelschoner, 238 R.T. a. B.
Reeder F. Weide.
HKSP.

Martin Gust, 3mastiger Gaffelschoner, 221 R.T. n. B.
Reeder M. Brunsleep.
HKVF.

Martinson, 3mastiger Schoner, 347 R.T.
Reeder J. Leelkaln & Ko.
HQBL.

Matheus, 3mastiger Gaffelschoner, 262 R.T. a. B. Reeder J. & G. Muzneek
HRDP.

Mats, 3mast. Schoner, 293 RT n. B.
Reeder O. Grant & Uttopärt.
HCBW.

Melior, Gaffelschoner, 47 R.T. n. B.
Reeder J. R. Weide.

Mersraggzeems, Gaffelschoner, 184 R.T. a. B.
Reeder Jlenda.
HBLV.

Mery, Schoner, 143 R.T. n. B.
Reeder M. Meyer & Ko.

Michael, Gaffelschoner, 111 R.T. n. B.
Reeder M. Weide.
MLKW.

Mikelson, Gaffelschoner, 136 R.T. n. B.
Reeder M. Mikelson.

Minor, Gaffelschoner, 163 n. B.
Reeder A. Lonfeldt.

Monitor, Gaffelschoner, 108 R.T. n. B.
Reeder J. R. Weide.

Neptun, 3mastiger Gaffelschoner, 239 R.T. a. B.
Reeder R. & O. Grant.
HKSC.

Nimrod, 3m. Schoner, 373 R.T. n. B.
Reeder P. Anderson.
HRDL.

Noas, 3mastiger Gaffelschoner, 258 R.T. n. B.
Reeder J. Stahl & B. Bertlin.
HBDM.

Noas, 3mastiger Gaffelschoner, 334 R.T. a. B.
Reeder J. Ehkis.
HPFC.

Olga, 3mastiger Gaffelschoner, 266 R.T. a. B.
Reeder Gebr. Puhlin.
IQWG.

Olga Emilie, Gaffelschoner, 123 RT a. B
Reeder D. Romanow.
HKNJ.

Omar, 3m. Schoner, 278 RT. n. B.
Reeder O. Grant und Andere.

Oscar, Schoner, 118 R.T. n. B.
Reeder A. Meriz & Co.

Otto, 3mastiger Schoner, 299 R.T. n. B
Reeder J. Martinson.
HRFP.

Ottomar, 3mastiger Schoner, 275 R.T. n. B.
Reeder A. Klein & Co.

Paul, Gaffelschoner, 198 R.T. a. B
Reeder Gebrüder Puhlin.

Paul, Gaffelschoner, 121 R.T. a. B
Reeder M. Bahrsch.

Paulus, Schoner, 199 R.T. a. B.
Reeder P. Benkis Erben.
HBDQ.

Peter, 3mastiger Gaffelschoner, 245 R.T. n. B.
Reeder J. Mikelsons Erben.
HRFK.

Peter Lidia, Gaffelschoner, 139 R.T. a. B. Reeder H. Isop & Ko.
Pittan, 3 m. Gaffelsch., 277 RT. n. B. Reeder A. Kalnin und Andere. HCBT.
Polar, 3 mastiger Gaffelschoner, 228 R.T. a. B. Reeder M. Berg & J. Girtban,
Polaris, 3 m. Gaffelsch., 121 RT. n. B. Reeder H. Ohsis.
Polarus, Gaffelschoner, 150 R.T. a. B. Reeder J. Kahpkaln.
Presto, 3 m. Schoner, 295 RT. n. GL. Reeder G. Schröder.
Regina, Gaffelschoner, 147 R.T. n. B. Reeder Gebr. Tschaun.
Reinhard, 3 m. Gaffelsch., 245 R.T. a. B. Reeder J. Kristenbrunn in Kasperwick.
Reinwald, 3 mastiger Gaffelschoner, 223 R.T. n. B. Reeder R. Reinwald.
Ronis, Gaffelschoner, 136 R.T. n. B. Reeder G. Münder.
Rudolf, 3 m. Schoner, 346 R.T. n. B. Reeder P. Legsdin & Co.
Ruhlis, Gaffelschoner, 117 R.T. a. B. Reeder K. Fischer & Andere.
Sajus, Gaffelschoner, 91 R.T. n. B. Reeder A. R. Wihtol & Co.
Salme, 3 mastiger Gaffelschoner, 279 R.T. a. B. Reeder J. Kristenbrun. HRFG.
Salme, 3 m. Gaffelschoner, 157 R.T. n. B. Reeder E. Grant u. F. Weide.
Seedonis, 3m. Gaffelschoner, 252 R.T. n.B. Reeder F. Martinson & K. Sandfeld. HDEB.
Seemel, 3 m. Gaffelschoner, 196 R.T. n. B. Reeder K. Meier & Co.
Semneek, Gaffelschoner, 143 R.T. n. B. Reeder M. Berg.
Settie, 3 m. Gaffelschoner, 216 R.T. n. B. Reeder E. Kaddakas.
Sibens, 3 m. Gaffelschoner, 323 RT n. B. Reeder K. Puhlin & Co.
Sinams, 3mast. Gaffelsch., 248 RT n. B. Reeder K. Puhlin & Co.
Spica, 3 m. Gaffelschoner, 228 R.T. n. B. Reeder Gebr. Grihwan.
Stahl, Gaffelschoner, 188 R.T. a. B. Reeder J. Stahl.
Stars, 3mastiger Gaffelschoner, 235 R.T. Reeder M. Morgenstern & Co.
Suworow, Gaffelschoner, 73 R.T. n. B. Reeder J. Koks.
Sweiks, 3m. Gaffelschoner, 265 R.T. n. B. Reeder Gebr. Puhlin. HBLD.
Tanita, Gaffelschoner, 129 R.T. n. B. Reeder A. Kalnin & Co.
Trina Cecilie, 3 mastiger Gaffelschoner, 255 RT a. B. Reeder M. Fischer & Andere.
Ugunzeems, 3m. Gaffelsch., 267 RT n. B. HNGB.
Uranus, 3mastiger Gaffelschoner, 298 R.T. Reeder O. Grant. HBLK.
Uranus, 3 m. Gaffelsch., 236 RT, n. B. Reeder H. Domkaln.
Uszihtiba, Gaffelschoner, 137 R.T. a. B. Reeder J. Scheiner & Andere.
Vega, 3 mast. Schoner, 283 RT a. B. Reeder J. Markson & Grant.
Venus, 3 m. Gaffelsch., 152 RT. n. GL. Reeder R. Kalnin.
Walda, 3 m. Gaffelsch., 215 RT. n. GL. Reeder C. Wihtol.
Walgalzeems, 3mastiger Gaffelschoner, 260 R.T. n. B. Reeder M. Brunslep. HRCT.
Walter, 3m. Gaffelschoner, 160 R.T. n. B. Reeder O. & R. Grant.
Widwud, 3mastiger Gaffelschoner, 248 R.T. Reeder P. Anderson & Co.
Wilhelm, 3mastiger Gaffelschoner, 216 R.T. Reeder E. Moritz & Andere.
Wilhelm, 3 m. Gaffelsch., 232 RT a. B. Reeder M. Grant. LJFS.
Woldemar, Gaffelschoner, 128 R.T. a. B. Reeder A. Freimann.
Zenith, Gaffelschoner, 198 R.T. a. B. Reeder J. Kirschstein.
Zensons, 3 mast. Gaffelschoner, 258 R.T. Reeder J. Stahl & Co. HCRD.

b. See-Schraubendampfer.

Anna, 756 PS, 1098,85 RT n. B. Korrespond.-Reeder Helmsing & Grimm. Kapitän Chr. Grünberg. HBFR.
Betty, 1280 PS, 1645 RT n. B. Korrespond.-Reeder Helmsing & Grimm. Kapitän W. Raffeld. HPVW
Dagmar, 860 PS, 1230 RT n. B. Korrespond.-Reeder Helmsing & Grimm. Kapitän M. Kraft. HQPF.
Erika, 860 PS, 1259 RT n. B. Korrespond.-Reeder Helmsing & Grimm. Kapitän Urdsing. HKCL.
Imperator Nikolai II., 2400 PS, 2387 RT n. B. Reeder Helmsing & Grimm. Kapitän P. Omero.
Katie, 860 PS, 1226 RT n. B. Korrespond.-Reeder Helmsing & Grimm. Kapitän E. Magdeburger. HKCM.
Lucy, 1336 PS, 3668 RT a. B. Reeder Helmsing & Grimm. Kapitän O. Blumenfeldt.
Mary, 500 PS, 596 RT n. B. Reeder Helmsing & Grimm. Kapitän Steinberg. HKRC.
Michail, 1020 PS, 832 RT n. B. Korrespond.-Reeder Helmsing & Grimm. Kapitän J. Tode. HKCN.
Olga, 748 PS, 889 RT n. B. Reeder Helmsing & Grimm. Kapitän C. Stesser. HBFN.
Sergei, 1020 PS, 857 RT n. B. Korrespond.-Reeder Helmsing & Grimm. Kapitän W. Grell. HKGF.
Sigrid, 872 PS, 1272 RT n. B. Korrespond.-Reeder Helmsing & Grimm. Kapitän J. Michelson. HBFP.
Vera, 536 PS, 694 RT n. B. Reeder Helmsing & Grimm. Kapitän Osolin. HBFM.
Welikij Knjas Alexander Michailowitsch, 1020 PS, 855 RT n. B. Korrespond.-Reeder Helmsing & Grimm. Kapitän D. Bengson. HBJM.
Zesarewitsch Alexei, 2200 PS, 2387 RT n. B. Reeder Helmsing & Grimm. Kapitän J. Attemann.
Imperatriza Alexandra, 2200 PS, 2387 RT n. B. Reeder Helmsing & Grimm. Kapitän R. Bewly.
Pernau, 800 PS n. B. Reeder: M. Klein u. Ko. Kapitän Martinsohn.
Constantin, 700 PS, 465,7 RT n. B. Reeder Rig. Dampfschiffahrts-Gesellsch., Kapitän Johanson.. HRCM.
Düna, 320 PS, 327,17 RT n. B. Reeder Rig. Dampfschiffahrts-Gesellsch., Kapitän P. Dohnberg. MBHV.
Eros, 251 PS. Reeder Rig. Dampfschiffahrts-Ges.
Huricane, 562 RT. Reeder Rig. Dampfschiffahrts-Ges.
Igor, 360 PS, 501 RT a. B. Reeder Rig. Dampfschiffahrts-Gesellsch. Kapitän P. Lahn.
Imperator Nikolai II., 340 PS, 544,25 RT n. B. Reeder Rig. Dampfschiffahrts-Gesellsch., Kapitän J. Sillin.
Newa, 380 PS, 632 RT. Reeder Rig. Dampfschiffahrts-Gesellsch. Kapitän L. Schmidt.
Reval, 387 PS. Reeder Rig. Dampfschiffahrts-Ges.
Riga, 320 PS, 279,51 RT n. B. Reeder Rig. Dampfschiffahrts-Gesellsch., Kapitän Rosefeldt. MBGT.
Rurik, 408 PS, 515 RT a. B. Reeder Rig. Dampfschiffahrts-Gesellsch. Kapitän Karlsson.
General Dragomirow, 750 PS, 1969 RT n. B. Reeder Gebr. Seeberg. Kapitän H. Puckne.
General Gurko, 592 PS, 892 RT n. B. Reeder Gebr. Seeberg. Kapitän F. Mahlder.
General Kutusow, 896 PS, 1931 RT. Reeder Gebr. Seeberg.
General Radetzky, 1240 RT. Reeder Gebr. Seeberg.
General Skobelew, 1330 RT. Reeder Gebr. Seeberg.
General Suworow, 850 PS, 1032 RT. Reeder Gebr. Seeberg. Kapitän A. Behr.
General Zimmermann ,640 PS, 756 RT n. B. Reeder Gebr. Seeberg.

Graf Schuwalow, 592 PS, 945 RT n. V.
Reeder Gebr. Seeberg.
Kapitän P. Bauer.
Graf Tolstoi, 600 PS, 732 RT n. V.
Reeder Gebr. Seeberg.
Alide, 142 RT.
Reeder S. Leelkaln u. Andere.
Neubad.
Reeder G. v. Pistohlkors.
Balva, 679 PS.
Reeder P. Danneberg.
Biruta.
Reeder P. Danneberg.

c. See-Motor-Schiffe.

Aina, 2 m. Gaffelschooner.
Reeder J. Dambekaln.
Swaigsne 2 m. Gaffelschooner.
Reeder, A. Fischer.

d. Fluß- und Bugsirdampfer.

(Schraubendampfer, wenn nichts anderes bemerkt). Geordnet nach dem ABC der Reeder.
Redigiert von Herrn Ingenieur Adolf Thilo, Riga.

Karl, 40 PS.
Reeder Karl Abel.
Rota, 48 PS.
Reeder Gebr. Albert u. A. Weinberg.
Frisia, 30 PS.
Reeder Alksne.
Kapitän Alksne.
I. **Prima**, 40 PS.
Reeder D.-Ges. A. Augsburg.
II. **Secunda**, 48 PS.
Reeder D.-Ges. A. Augsburg.
III. **Wilma**, 60 PS.
Reeder D.-Ges. A. Augsburg.
IV. **Quarta**, 12 PS.
Reeder D.-Ges. A. Augsburg.
V. **Quinta**, 12 PS.
Reeder D.-Ges. A. Augsburg.
VI. **Sexta**, 40 PS.
Reeder D.-Ges. A. Augsburg.
VII. **Septima**, 40 PS.
Reeder D.-Ges. A. Augsburg.
VIII. **Mitau**, 140 PS.
Reeder D.-Ges. A. Augsburg.
IX. **Wilh. Hartmann**, 95 PS.
Reeder D.-Ges. A. Augsburg.
X. **Paul**, 100 PS.
Reeder D.-Ges. A. Augsburg.
XI. **Präcise**, 60 PS.
Reeder D.-Ges. A. Augsburg.
XII. **Wold. Sperling**, 100 PS.
Reeder D.-Ges. A. Augsburg.
XIV. **Riga-Bolderaa**, 60 PS,
Reeder D.-Ges. A. Augsburg.
XV. **Ernst Götze**, Motorfrachtboot 15 eff. PS.
Reeder D.-Ges. A. Augsburg.
XVI. **Stadthaupt Kerkovius**, 120 PS.
Reeder D.-Ges. A. Augsburg.
XVII. **Adolf Agthe**, 250 PS.
Reeder D.-Ges. A. Augsburg.
XVIII. **Condor**, 300 PS.
Reeder D.-Ges. A. Augsburg.
XIX. **Adler**, 150 PS, Raddampfer.
Reeder D.-Ges. A. Augsburg.
XX. **Keckau**, Raddampfer, 140 PS.
Reeder D.-Ges. A. Augsburg.
XXI. **Agnes**, 28 PS.
Reeder Augsburg.
XXII. **Klara**, Schlepper, 70 PS.
Reeder Augsburg.
XXIII. **Expreß**, Frachtboot.
Reeder D.-Ges. A. Augsburg.
XXV. **Agathe.**
Reeder D.-Ges. A. Augsburg.
Ingenieur, 35 PS.
Reeder Rig. Bauamt.
Neptun. 80 PS.
Reeder Berg und Grihk.
Wolga.
Reeder Brinkmann u. Lugge.
Elisabeth, 30 PS.
Reeder Braun.
Wolemus, 72 PS.
Reeder Bersing's Erben.

Moskwa, 60 PS.
Reeder Bersing.
Kapitän Ink.
Nora, 48 PS.
Reeder A. Ballod.
Caeser, 100 PS.
Reeder A. Ballod.
Fangi, Dampfkutter.
Reeder P. Bersing.
Olga (früher Hallo), 20 PS.
Reeder M. Buttler.
Benkensholm, 100 PS.
Reeder Berg.
Kurland, 100 PS.
Reeder Meyer Berlin und Salman Schalit.
Alfa, 100 PS, Reeder Börsenkomitee, Kapitän Puhkne.
Beta, 100 PS.
Reeder Börsenkomitee.
Herkules, 400 PS, Reeder Börsenkom., Kapitän Plawneek.
Hernmarck, 240 PS, Reeder Börsenkom., Kapitän Koch.
Rud. Kerkovius, 240 PS, Reeder Börsenkomitee, Kapitän G. Müller.
Planet, 100 PS, Reeder Börsenkomitee, Kapitän Wigul.
Zander, 240 PS, Reeder Börsenkomitee. Kapitän Err.
Elisabeth, 32 PS.
Reeder Braun.
Mars, 4 PS.
Reeder Bruhns.
Leonid, 68 PS.
Reeder Christianson.
Trud, (Dampfkutter).
Reeder Chochlow.
Max, 8 PS.
Reeder P. Danneberg.
Parat, 72 PS.
Reeder Dombrowski.
Flora, 56 PS.
Reeder Gebr. Fränkel.
Anna, 40 PS.
Reeder Frei.
Semgaleets, 80 PS.
Reeder J. J. Frischmann.
Sokol.
Reeder M. Fuhrmann.
Alexander, 88 PS.
Reeder Fuhrmann & Jakobsohn.
Bobby, 48 PS.
Reeder Fuhrmann & Jakobsohn.
Robert, 100 PS.
Reeder Fuhrmann & Jakobsohn.
Swet, 70 PS.
Reeder Fuhrmann & Jakobsohn.
Stint, 200 PS.
Reeder Hafenbauverwaltung.
Idumea, 250 PS.
Reeder Hafenbauverwaltung.
Mucha, 60 PS.
Reeder Hafenbauverwaltung.

Komar, 80 PS.
Reeder Hafenbauverwaltung.
Dwina, 100 PS.
Reeder Hafenbauverwaltung.
Riga (Eisbrecher), 200 PS.
Reeder Hafenverwaltung.
Nabludatel, 65 PS.
Reeder Hafenverwaltung.
Strashnik, 20 PS.
Reeder Hafenverwaltung.
Lostotschka, 32 PS.
Reeder Hafenverwaltung.
Tschaika, 32 PS.
Reeder Hafenverwaltung.
Kasatka, 32 PS.
Reeder Hafenverwaltung.
Hermes, 16 PS.
Reeder „Hermes", Transp.-Gesellsch.
Faktor, 80 PS.
Reeder Hermes.
Nadeshda, 60 PS.
Reeder Jacobson.
Aa, 48 PS.
Reeder Inus.
Bruno, 4 PS.
Reeder L. H. Jansohn.
Mühlgraben, 50 PS. Wasserboot.
Reeder Johnsohn.
Waldemar, 100 PS.
Reeder Jummik u. Retz.
Blitz, 46 PS.
Reeder Jamberg.
Junge, 16 PS.
Reeder Jankowski.
Delphin, 72 PS.
Reeder Chr. Kergalw.
John, 60 PS.
Reeder J. Klasson u. Glasenapp.
Mira, 68 PS.
Reeder Kalning.
Poderaa I, 32 PS.
Reeder Mart. Knapp.
Dwina II, 32 PS.
Reeder Klihwe.
Wesna, 24 PS.
Reeder D. Kalning.
Kodimo, 80 PS.
Reeder K. Kronberg.
Squirrel, 20 PS.
Reeder Ilgez. Wollweberei.
Krake, 100 PS.
Reeder Lameck.
Lirna, 16 PS.
Reeder Lameck.
Kapitän Osol.
Assistent, 45 PS.
Reeder Lange u. Sohn.
Alide, 70 PS, 138 RT.
Reeder J. Leelkaln & Ko.
Pernigel, 300 PS, 169 RT.
Reeder J. Leelkaln & Ko.
Kapitän J. Leelkaln.
Mosquito, 180 PS.
Reeder Linde.

Pilot, 140 PS.
Reeder C. A. Linde.
Wladimir, 48 PS.
Reeder Lugge.
Lilly, 16 PS.
Reeder F. Luhs.
Orel (früher Ella).
Reeder Israel Lewin.
Lotsenkommandör Jürgensohn, 250 PS, Reeder Lotsenamt.
Hermann, 16 PS.
Reeder Herm. Masur.
Eito, 52 PS.
Reeder Mironowitz.
Peter Paul (Holzboot mit Dampfmaschine).
Reeder Franz Meier.
Udaloi, 80 PS.
Reeder A. P. Nessadomow.
Rossija, 100 PS.
Reeder D. Nesterow.
Kapitän Wiegandt.
Bravo, 32 PS.
Reeder M. F. Nesterow.
Rjasan, 88 PS.
Reeder D. Nesterow.
Kapitän Grünfeld.
Rabotnik, 80 PS.
Reeder Nesterow.
Merkur, 72 PS.
Reeder Nowikow.
Wicking, 80 PS.
Reeder Nowikow.
Baku, 40 PS.
Reeder A. Oehlrich & Co.
Kapitän Apse.
Neubad, 100 PS.
Reeder C. A. Pistohlkors.
Heinrich.
Reeder „Prowodnik", Akt.-Ges.
Anna, 60 PS.
Reeder Purin.
Leelup, 56 PS.
Reeder Putning u. Purring.
Bojarina, 48 PS.
Reeder Tichonow, Radionow.
Hermann, 40 PS.
Reeder Tichonow, Radionow.
Olga, 40 PS.
Reeder T. Radionow.
Sarja, 40 PS.
Reeder T. Radionow.
Monteur, 80 PS.
Reeder P. Rink.
Presto.
Reeder Aug. Rosenthal.
Solid.
Reeder Revaler Bergungs-Ges.
Düna.
Reeder Revaler Bergungs-Ges.
Riga, 120 PS.
Reeder Rudin.
Newa, 120 PS.
Reeder Rudin.
A, 64 PS, Raddampfer, Reeder Stadt Riga, Kapitän Grahwel.
B, 64 PS, Raddampfer, Reeder Stadt Riga, Kapitän M. Ohsoling.
C, 64 PS, Raddampfer, Reeder Stadt Riga, Kapitän J. Musikant.
D, 64 PS, Raddampfer, Reeder Stadt Riga, Kapitän J. Siling.
E, 64 PS, Raddampfer, Reeder Stadt Riga, Kapitän E. Grewe.
F, 52 PS, Reeder Stadt Riga, Kapitän Pasing.
G, 52 PS, Reeder Stadt Riga, Kapitän J. Klihwe.
H, 52 PS, Reeder Stadt Riga, Kapitän Kalning.
I, 70 PS, Reeder Stadt Riga, Kapitän Augustowski.
K, 140 PS, Reeder Stadt Riga, Kapitän H. Strupp.
L, 140 PS, Reeder Stadt Riga.
M, 130 PS, Reeder Stadt Riga, Kapitän Spank.
N, 200 PS, Reeder Stadt Riga.
O, 200 PS, Reeder Stadt Riga.
Andrei, 56 PS.
Reeder A. Rohne.
Kapitän Rohne.
General Surowzow, Bergungsdampfer.
Reeder Oeseler Landrats-Kommission.
Livland, 100 PS.
Reeder S. Schalit.
Sylvia, 95 PS.
Reeder Ph. Schapiro.
Nowik, 40 PS.
Reeder Scheibe.
Kapitän Jankowski.
Abau, 25 PS.
Reeder Scheibe.
Mars, 12 PS.
Reeder Scheibe.
Poderaa, 72 PS.
Reeder Schmidts Zementfabrik.
Jakob, 100 PS.
Reeder Gebr. Seeberg.
Union.
Reeder Gebr. Seeberg.
Wasserboot.
Reeder Gebr. Seeberg.
Irena, 40 PS.
Reeder Seemeljahn.
Aktiv, 40 PS.
Reeder M. P. Stankewitz.
Sinai, 55 PS.
Reeder M. Strunsky.
Bienenhof, 52 PS.
Reeder Strauch & Kruming.
Kapitän Baumann.
Dahlen, 120 PS, Heck-Raddampfer.
Reeder Strauch & Kruming.
Kapitän K. Berg.
Fritz, 24 PS.
Reeder Strauch & Kruming.
Hasenholm, 48 PS.
Reeder Strauch & Kruming.
Iwan, 48 PS.
Reeder Strauch & Kruming.
Kapitän Versing.
Boris, 56 PS.
Reeder Strauch & Kruming.
Katarina, 60 PS.
Reeder Strautmann.
Argo, 16 PS.
Reeder A. Strauch sen.
Roman (früher Irene), 32 PS.
Reeder Stuhl u. Korst.
Dolomit (früher Elisabeth), 75 PS.
Reeder Stuhl u. Korst.
Jahnis, 72 PS.
Reeder Sommer.
Viktoria, 72 PS.
Reeder A. Taylor.
Neserdites, 30 PS.
Reeder A. Wack.
Inspector, 100 PS, 107 RT.
Reeder J. R. Weide & Ko.
Kapitän J. Skujen.
Georg, 112 PS, 117 RT.
Reeder M. Weide.
Kapitän Tomson.
Rival, 72 PS.
Reeder Weidenbach.
Wilhelm, 76 PS.
Reeder Weidenbach.
Heinrich, 10 PS.
Reeder Weidemann.
Una, 100 PS.
Reeder Wange.
Jordan, 72 PS.
Reeder A. u. W. Wange.
Pawel, 40 PS.
Reeder Wange.
Mobil, 64 PS.
Reeder Weinberg u. Martin.
Hollandia, 130 PS.
Reeder Wylhuizen.
Harry, 32 PS.
Reeder M. Weide.
Mark, 32 PS.
Reeder A. Wiegandt.
Kapitän Wiegandt.
Wera, 20 PS.
Reeder Zepp.
Sorki, 72 PS.
Reeder Zollamt.
Werny, 72 PS.
Reeder Zollamt.
Sterljad, 72 PS.
Reeder Zollamt.

e. Motorbote.

Swejneeks, 8 effekt. PS.
Reeder Kraft.
Swejneeze, 8 effekt. PS.
Reeder Maksimow.
Solo, 7 eff. PS.
Reeder Salleneek.
Alfa, 15 eff. PS.
Reeder Strauch und Kruming.
Solitude, 6 eff. PS.
Reeder Salleneek.
W. G.
Reeder Grundul.
Swirelj.
Leelupneeks, Lastboot.
Reeder Fuhrmann.
Kursemneeks, Lastboot.
Reeder Fuhrmann.

Adolf Richters

Baltische Adreßbücher.

1. Band.

Livland, erschienen im November 1909. Abt. 1. Städte u. Flecken. Abt. 2. Güter und Kleingrundbesitz. Abt. 3. Register übers flache Land. Alle drei Abteilungen geschmackvoll in Ganzleinen mit Goldprägung zusammen gebunden 6½ Rbl., im ganzen Weltpostvereine franko nach Einsendung von 7 Rbl.; auf feines Ligater Schreibpapier gedruckt, nicht gebunden 8½ Rbl., im ganzen Weltpostvereine franko nach Einsendung von 9 Rbl.

2. Band.

Kurland, erschienen im März 1912. Abt. 1. Mitau. Abt. 2. Die andern Städte und Flecken. Abt. 3. Güter und Kleingrundbesitz. Abt. 4. Register übers flache Land. Alle vier Abteilungen geschmackvoll in Ganzleinen mit Goldprägung zusammen gebunden 5½ Rbl., im ganzen Weltpostvereine franko nach Einsendung von 6 Rbl.; auf feines Ligater Schreibpapier gedruckt, nicht gebunden 7½ Rbl., im ganzen Weltpostvereine franko nach Einsendung von 8 Rbl.

3. Band.

Ehstland, wird frühestens 1913 erscheinen.

Adolf Richters

Rigasches Adreßbuch, zum ersten male herausgegeben 1885 von Richter & Co., erscheint, herausgegeben vom Unterzeichneten, alljährlich zwischen Neujahr und Ostern und kostet, geschmackvoll in Ganzleinen mit Goldprägung gebunden, 5½ Rbl., im ganzen Weltpostvereine franko nach Einsendung von 6 Rbl.

Der Herausgeber

Adolf Richter,

Riga, Postfach 200. Telefon 1500. **Scharrenstr. 4.**

Stadtplan von Riga
herausgegeben von
J. A. Frey, Riga.
A B C D E F G H I K
1 2 3 4 5 6 7 8 9 10
Die rote Düna
St. Petersburger-Vorstadt
Moskauer-Vorstadt
Mitauer-Vorstadt
DIE DÜNA
Vegesacksholm
Klein Vegesacksholm
Andreasholm
Ober Poderaa
Stahlenhof
Alexandershöhe
Eichenheim
Birkenheim
Rotenburg
Kriegs-Hospital
Russ. Hospital Friedh.
Kathol. Friedh.
Stadt-kirchhöfe
Falkenhof
St. Jakobi Friedh.
Pokrow Friedh.
Städt. Schlachthaus
Städtische Krankenhäuser
Der Kaiserl. Garten
Esplanade
Boulevard
Schützengarten
Wöhrmannscher Park
Andreashafen
Andreas Damm
Zollgarten
Elevator
Theater
Dwinsker Bahnhof
Balt. Waggon Fabr.
Matthäi Frei-Friedh.
Mühlenhof
Kojenholm
Wasserwerk
Kojenholmscher Graben
Liebetsholm
Vogelsholm
Russen Düna
Swirgsdenholm
Grapenholm
Schlumpenholm
Friedrichsholm
Hasenholm
Die kleine Düna
Kl. Lutzausholm
Lutzaushof
Lutzausholm
Benkensgraben
Benkensholm
Muckenholm
Gr. Klüversholm
Kl. Klüversholm
Badeholm
Brückende
Pontonbrücke
Eisenbahnbrücke
Kiepenholm
Ilgezeem
Weissenhof
Nordeckshof
Kuckucks-Friedh.
Hagensberg
Johannispforte
Altgläubigen Friedh.
Rechtgläubiger Friedh.
Ebräischer Friedh.
Kathol. Friedh.
N. O. W.

Telephon № 327.
Postfach 626.

Telegramm-Adresse „Mercur“.

Gustav Schwarz & Co., Riga,

Marstallstrasse № 9.

Vertreter der:

Makejewschen Stahlwerke für Roheisen, Sorteneisen etc.

Ohlendorffschen Guano-Werke für Superphosphat.

Leeds Phosphat-Werke für Thomasmehl,

Akt.-Ges. der Anilinfarben- und Chemikalien-Fabrik in Zgierz.

Engros-Lager von:

schmiedeeisernen Gas- u. **Wasserleitungsröhren,**

engl., amerikan. u. **schwedischen Schleifsteinen,**

Leroy'scher Wärmeschutzmasse,

Graphitschmelztiegeln,

Chinaclay f. die Papier- u. Porzellanfabrikation,

Krupp'schem Werkzeugstahl etc.

Armaturen für Gas-, Wasser- und Dampfleitungen.

Vertreter der Firmen:

Graham Brothers, Stockholm. Spezialität: Aufzüge für Personen und Lasten jeder Art und Ausführung. Hebebühnen, Automobil-, Speise- und Kranken-Betten-Aufzüge. ca. 60 Anlagen in Riga.

Skoglund & Olson, Gefle. Sparherde für Holz mit garantiert 50% und mehr Holzersparnis. Kombinierte Herde für **Holz und Gas** in verschiedenen Ausführungen und Preislagen. Viele Referenzen. Probe-Herde bei uns aufgestellt. Ueber 400 Herde in Riga aufgestellt.

Eisenwerke Gaggenau, Akt.-Ges. Gaggenau. Gas-Herde, Gas-, Bade-, Back-, Brat- und Heiz-Oefen. Gas-Koch-Platten, Gas-Wärmeschränke etc. Vollendete Spar-Prinzipien. Vornehme Ausführung. Hunderte nach Riga verkauft. Probe-Herde vorrätig.

„Fama“ Fussboden- und Treppenbelag, fugenlos, feuer- und schwammsicher, wasserdicht, sehr widerstandsfähig. Idealster Belag für Krankenhäuser, Kliniken, Schulen, Hotels, Geschäftshäuser, Fabriken, Küchen, Badezimmer, etc. etc.

„Solid“ Ofen-Einsatz. Erwärmt bei enormer Ersparnis an Heiz-Material jeden kalten Raum. Leichte Montierung an jeden Kachel- oder Blech-Ofen. Einfache Bedienung.

Kloset- und Bade-Einrichtungen. Werkzeug für jeden Betrieb. Werkzeugmaschinen etc.

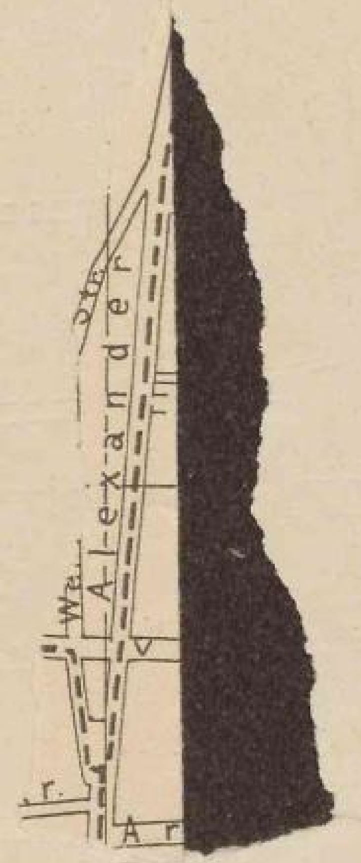

J. G. Herder-Institut Marburg

Photographische

Apparate und Bedarfs-Artikel.

F. Stadler

Riga

kleine Königsstrasse 17

Ecke der Kalkstrasse.

John W. Kruse,

RIGA, Hermannstr. 11.

Telefon 3105.

Specialist

für Grundwasser-Bohrungen

aller Dimensionen,

artesischer und abyssinischer

Brunnen.

HÔTEL du PAVILLON

Fernsprech-Anschluss: Amt I, No. 803. Besitzer: W. KRISCHE.

Berlin N. W. 7, Mittelstrasse № 61.

Beste zentrale Lage Berlins.

Zivile Preise.

Zimmer von 2 Mk. an.

Ruhiges ff. Haus.

Hôtel des Deutschen Offizier-Vereins.

Als angenehmes Heim allen Fremden bestens empfohlen.

Rig. Jubiläums-Ausst. 1901 gold. Medaille.

Kunstmöbel-Fabrik

L. Bandelier, Dorpat

gegründet 1864.

Etablissement

für komplette Einrichtungen von Wohnungen, Geschäftslokalen etc. : Interieurs in allen Stilarten. :

Kontor und Musterlager:

RIGA, Gildstubenstr. 4.

Telefon 4883.

Verein der Gastwirte

RIGA.

Ministeriell bestätigt am 13. April 1901.

Zweck des Vereins:

a) unter den dem Traktör-Gewerbe angehörenden Personen gute Sitten und Anstand zu erhalten und zu heben;
b) die allgemeinen Berufsinteressen zu fördern;
c) notleidenden und kranken Mitgliedern Hülfe zu leisten;
d) notleidenden Witwen und Waisen verstorbener Mitglieder Hülfe zu leisten;
e) Lehrlingen in Krankheitsfällen Unterstützungen zu gewähren;
f) die Beschaffung von Stellen für Angehörige des Traktör-Gewerbes

(Vermittelt aller Art männliches und weibliches Hôtel- und Restaurantpersonal für Vereinsmitglieder kostenfrei.)

Konzessionirtes Stellen-Vermittelungs-Büro

des Vereins der Gastwirte, Riga, Stegstrasse Nr. 10.

Präses:	**Karl Zelau,** Basteiberg.
Vize-Präses:	**Karl Neuland,** Hotel Central.
Chef des Bureaus:	**Karl Petersohn,** kl. Schmiedestr. 19.
Rentmeister:	**N. Rosenthal,** Wallstrasse 13.
Schriftführer:	**Joh. Tschander,** Hotel Imperial.
Sekretär:	**Karl Kronberg,** Alexanderstr. 180.

Telefon 1396.

Geöffnet täglich von $9^1/_2$ bis 4 Uhr nachm.

Nordische Versicherungs-Gesellschaft

für

Feuer-Versicherungen,

See-, Fluss- und Landtransport-Versicherungen,

Casco-Versicherung eiserner und hölzerner Dampf- u. Segelschiffe, Bugsierer, Yachten etc.

Allgemeine Gesellschaft

für

Lebensversicherung und Leibrenten.

General-Agent

A. Augsburg,

Riga, Kaufstrasse 1, Ecke der Scheunenstr.

Telefon 619.

SPEDITION.
ZOLLKLARIERUNG.

Paul Forostovsky.

St. Petersburg, Moskau, Riga, Reval, Windau.

Riga, Jakobsstrasse 20/22.

Telefone 497, 4797, 5732.
Postfach 583.

J. A. Mentzendorff & Co.

Gegründet 1800.

Kaufstraße Nr. 5/7 **RIGA**, Telephon Nr. 189.

:: Kolonialwaren-, Delikatessen- und Weinhandlung. ::

Kaffeerösterei. Spirituosen-Export.

Zucker, Kaffee, Tee etc. etc. etc.
Schokoladen u. Kakao
der renommiertesten ausländ. und inländ. Fabriken.
„Gala Peter", „Kohler"
Schweizer Milch- und Fondant-Schokoladen.
Englische Biskuits
in großer Auswahl von Huntley & Palmers.
Braunschweiger Gemüsekonserven.
Dörr-Gemüse
diverser ausländischer Fabriken.

Französische u. engl. Delikatessen.
Straßburger Gänseleberpasteten.
Havana-Zigarren
direkter Import.
Spiel-Karten etc. etc. etc.
Rote u. weiße Bordeauxweine.
Mosel- u. Rheinweine.
Madeira-, Sherry- u. Portweine.
Alte Tokayer-Weine.
Rote u. weiße alte Burgunder-Weine.
Moussierende Burgunder-Weine.

Französische Champagner.
Kognak, Rum, Arrak
mit Zollbanderole.
Französische, holländische und italienische Liköre.
Russische Weine u. Champagner.
Alleiniges General-Depot
des allein echten
Allasch Doppelt-Kümmel.
Haupt-Niederlage der echten
Stockmannshöfer und Eckauer Liköre
etc. etc. etc.

Schweizer Schokoladen zum Rohessen

„Gala Peter"

die erste aller Milchschokoladen.

№ 65—67. Tafeln von 100, 50 u. 20 Gramm.
№ 61—62. Croquettes, grosse und kleine Rollen.
№ 86. Squares, grosse Schachteln.
№ 78. „ kleine „
№ 131. Napolitains.
№ 132. Pastillen.
№ 135. „Le Buèbo".
№ 136. Miniature.
№ 144. Langues de chats Peter.
№ 153. A. B. C.
№ 154. Bretzel.
№ 149. Noisettes, grosse und kleine Schachteln.
№ 150. Bonbons assortis, grosse u. kleine „

„Kohler"

Chocolat fondant.

№ 1, 2 u. 7. Tafeln von 100, 50 und 20 Gramm.
№ 3 u. 4. Croquettes, grosse und kleine Rollen.
№ 9 Squares.
№ 22½ Chocolat vanillé mi-fin.
№ 50. Chocolat santé.
№ 52. do. vanille fin.
№ 54. do. double vanillé sur fin.
№ 35. do. „ „ extra fin.
№ 702 u. 703. Noisettes, grosse und kleine Tafeln.
№ 700 u. 701. do. „ „ „ „ mit Nusstücken.
№ 436 u. 437. L'entr' Acte, grosse u. kleine Schachteln.
№ 911 u. 912. Dragées, grosse u. kleine Schachteln.

Kakao „Gala Peter"

Peter & Kohler Chocolats Suisses S. A.

— Vevey. —

Vertreter für die Ostseeprovinzen **I. A. Mentzendorff & Co.,** RIGA, Kaufstrasse Nr. 5/7.

EN GROS.

АВГУСТЪ ЛИРА, РИГА.
ФАБРИЧНЫЙ ЗНАКЪ.
ЗАЯВЛЕНЪ ДЕПАРТ. ТОРГОВ. И МАНУФ.

EN DÉTAIL.

August Lyra

Riga,
Kaufstrasse Nr. 3.
(Gegründet 1833).
Vielfach prämiirt.

Contobücher-
und
Couvert-Fabrik.

Bureau-, Comptoir-
und
Schulutensilien.

Papierhandlung.

Kunsthandlung.

Litographie, Buch-
und
Steindruckerei.

Schreib-, Zeichen-
und
Malutensilien.

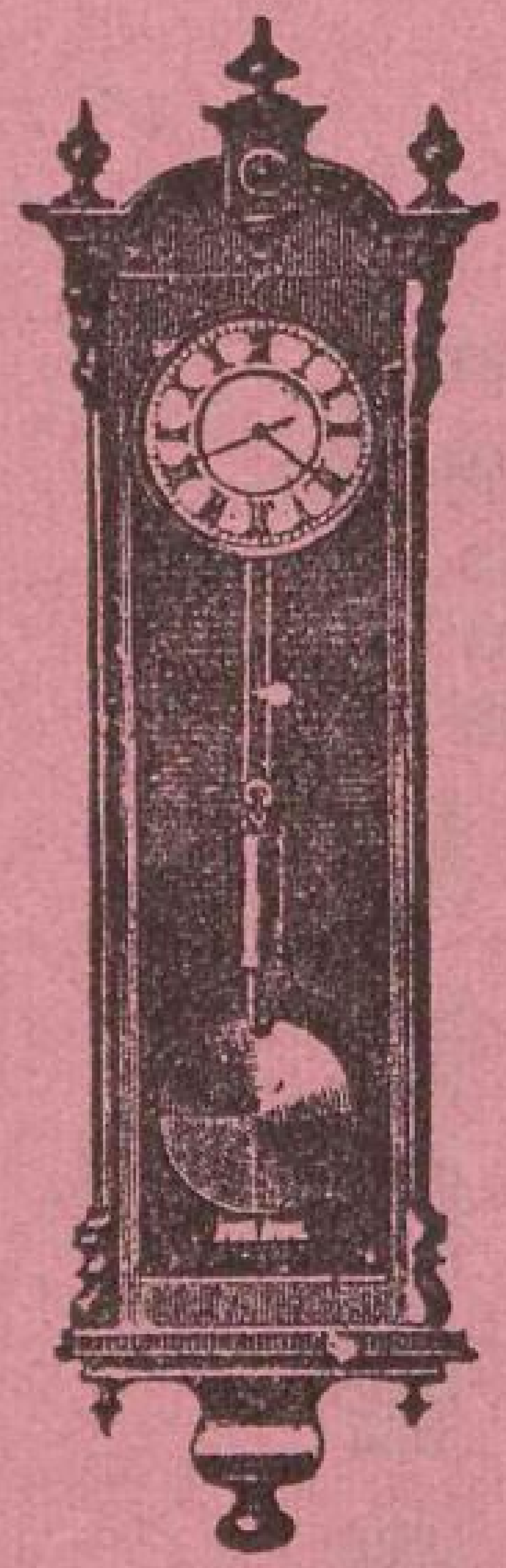

Taschen-Uhren

in Gold-, Silber-, Stahl- u. Nickel-Gehäusen.

Tischuhren, Reiseuhren, Regulatoruhren, Weckeruhren, Schwarzwälderuhren, Salonuhren, Jahresuhren.

Goldwaaren, Silberwaaren,

empfiehlt in **grösster Auswahl** zu den **billigsten Preisen,**

en gros und en détail

Adalb. G. Berg,

Riga, Scheunenstrasse Nr. 18.

NB. **Reparaturen** werden unter Garantie solide und billigst ausgeführt.

J. PARTHUM,

Riga, grosse Königsstrasse Nr. 13.

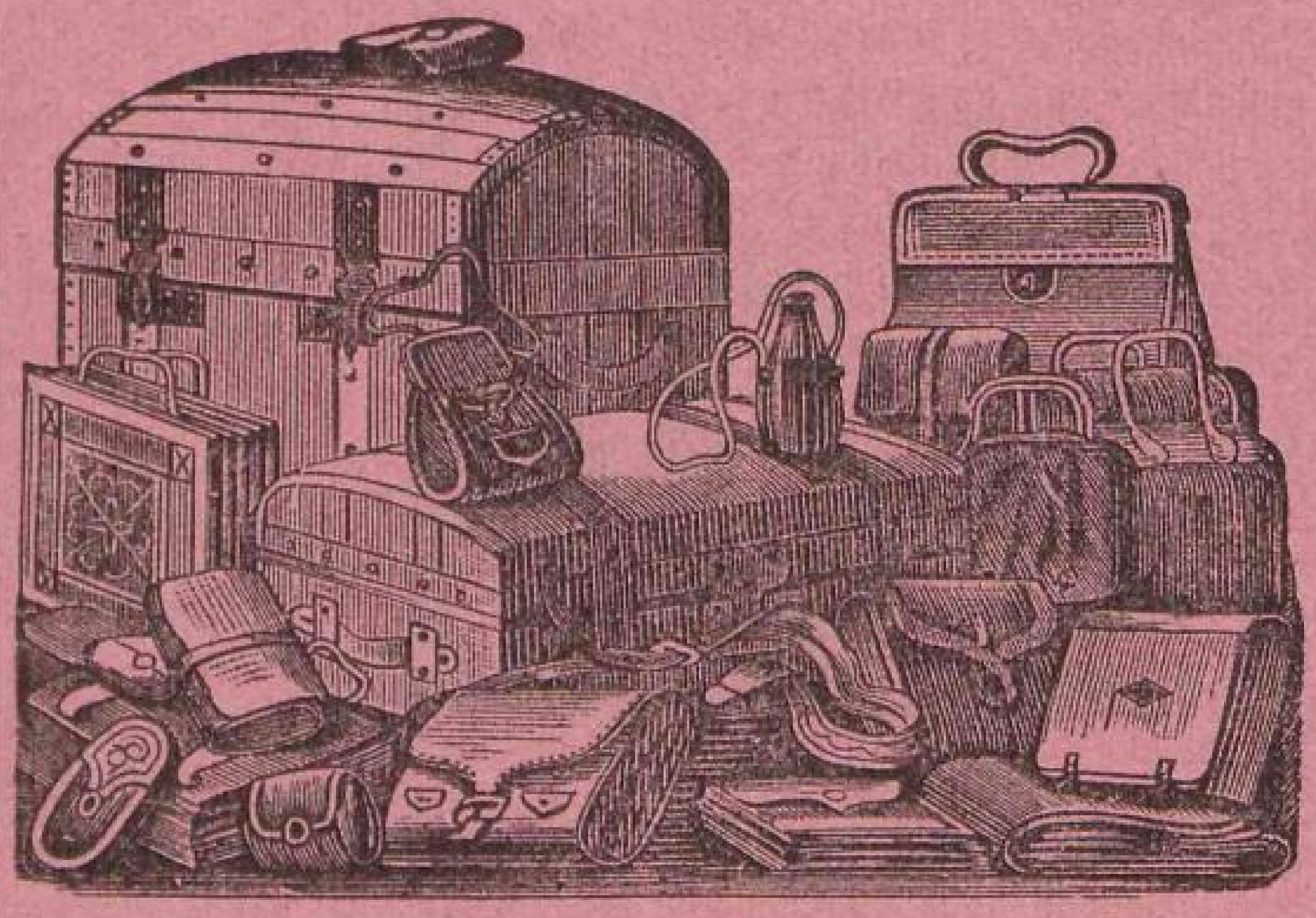

Stets vorräthig in grosser Auswahl:

die fabelhaft leichten Reise-Koffer,
Tschemodans,
Reiseplaids,
Hutpaudel,
Reise-, Courier-, Schul- und Damentaschen etc.
Musterkoffer werden nach Maass angefertigt.

Alle in dieses Fach schlagende Arbeiten werden prompt u. äusserst preiswürdig ausgeführt.

J. PARTHUM.

Die **BESTEN** und **PRAKTISCHSTEN**
aller augenblicklich existierenden Motoren sind die mit Rohnafta, Petroleum und denaturiertem Spiritus arbeitenden Motore Original

„URSUS"

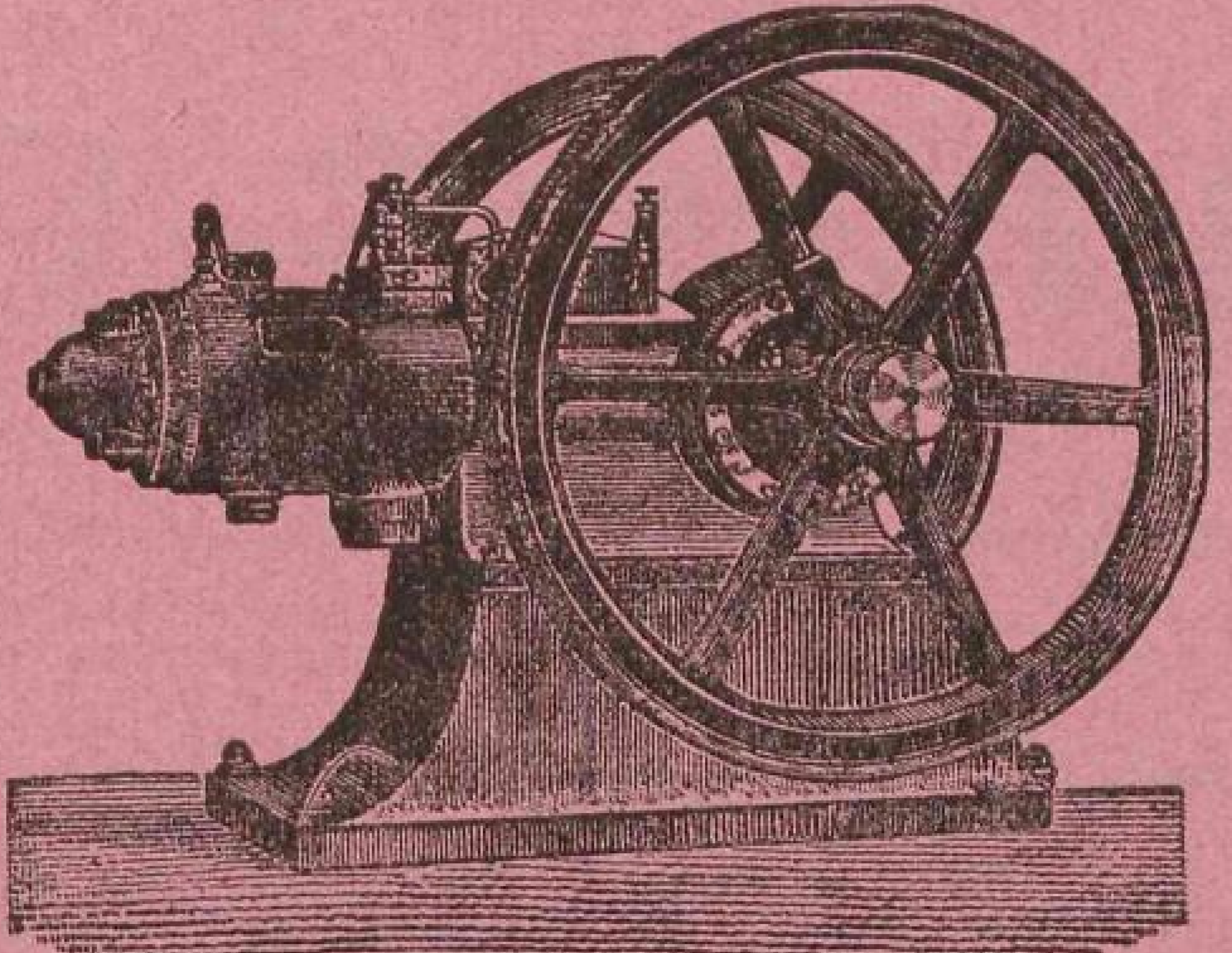

Arbeiten nach der Inbetriebsetzung ohne jegliche Bedienung.
Beste Kraftmaschine für Mahlmühlen, Fabriken, Pumpen, Dreschmaschinen und Gewerbe aller Art.
Besonders hervorragend für elektr. Lichtbetrieb.

VOLLE GARANTIE für tadelloses Funktionieren, ökonomisch. Naftaverbrauch, angegebene Kraft und gutes Material. ■ Rohnaftaverbrauch weniger als 1 ℔ = $1\frac{1}{4}$—$1\frac{3}{4}$ Kop. pro Pferdekraft und Stunde.

Ausführliche Prospekte u. Kostenanschläge gratis.
■ Ueber **1500** Motoren bereits im Betriebe. ■

O. BIEBERGER & KO.

Technisches Büro u. Maschinenlager **RIGA,** gr. Sandstr. 7 Postfach 762 Telephon 1475

K. KARP

Rujensche Str. 2 ■ Telefon № 49-58

Bau- u. Kunst-Schlosserei

sowie

Werkstatt für verschiedene
■ ■ technische Arbeiten ■ ■

Dampf-, Kanalisations-, GAS- u. WASSER-LEITUNGS-ANLAGEN, Kloset- und Bade-Einrichtungen, Kupferschmiede-Arbeiten, Bohrung von Abessinier-Brunnen und Pumpen, Metall- und Eisengiesserei, Bearbeitung aller Gusstücke

Jegliche Arbeit wird auf das gewissenhafteste ausgeführt

Actien-Gesellschaft

der

Rigaer Wollenwaaren-Fabrik

vorm. **Holm & Co.**

Tuch- u. Manufacturwaaren-Handlung

vorm. **E. W. Lösevitz,**

Riga,

Rathhausplatz (parterre) und kl. Neustrasse Nr. 2,

beim Rathhause.

Feine

Fleisch- und Wurstwaren

August Hartwig,

RIGA,

Carolinen-Strasse № 13.

Niederlage: ***Scharrenstr. Nr. 3.***

Telegramm-Adresse: **Hartwig, Riga.**

Stadt-Telephon 561.
Fabrik-Telephon 562.

Telephon 629. Fabrik und Lager: Telephon 629.
Thorensberg, Bauskesche Str. 14.

Kamelhaar-Baumwoll-u. Hanf Treibriemen, Elevatorgurten, Fahrstuhlgurten, Transportbänder, Transmissions-Seile.

Erste Rigaer Treibriemen-Schlauch-u. Presstuch-Fabrik
C. LUDWIG SCHWEINFURTH
Riga-Thorensberg.
Telephon № 629.
Telegr. Adresse: Schweinfurth-Thorensberg.

Rohe und imprägnirte Spritzen-Schläuche, Press-u. Filtertuche jeglicher Art für Oel-, Stearin- u. chemische Fabriken.
Wasserdichte Bresente verschiedenster Imprägnirung u. Grösse.
Preislisten u. Muster gratis u. franko.

Bresente und Zelte sämtlicher Grössen.
Presstücher und Spritzenschläuche.

Rigaer Jubiläums-Ausstellung.

Silberne Medaille

mit Ehrendiplom.

Martha Anton,

SCHÜTZ-MARKE M A R

geb. Richter.

Corset-Specialistin.

Theater-Boulevard Nr. 8. Riga, Telefon Nr. 50-86.

empfiehlt:

CORSETS

vom Lager und auf Extrabestellung **neueste Façons, solide Arbeit, civile Preise.**

Specialität:

Pariser Gerade-Façons. Reform-Corsets. Corsets System Gâches-Sarraute.

Grosse Auswahl in **brochirten französischen Baumwoll-** und **Seidenstoffen.**

Telefon 892 **Julius Popp,** Gegr. 1865.

Kalkstrasse im Gesellschaftshause „Ulei"

empfiehlt sein stets assortirtes Lager in

Filzhüten

nachstehender Fabriken:

W. Macqueen & Co., London (Spez.-Marke)
Stetson, Philadelphia (Spezial-Marke).
Lincoln, Bennet & Co., London.
Scott & Co., London.
Christy & Co., London.

Josef Morley, London.
Heinr. J. Jta, Wien.
P. & C. Habig, Wien.
Anton Pichler, Graz.
A. Borsalino, Alessandria.

sowie bester inländischer Fabriken.

Ferner:

Seidenhüte

W. Macqueen & Co., London.
Heinr. J. Jta, Wien.
A. Delion, Paris.

Klapphüte A. Gerard & Co., Paris.
Strohhüte, Panamas, engl. Sportmützen, Damen-Reithüte etc.

Фабрика сигаръ и табаку

Лео Виссоръ,

РИГА.

Главный складъ: Известковая ул. 24. **Отдѣленія:** Театральный бульваръ № 9.

Фабрика основана въ 1860 году.

Cigarren- und Tabaks-Fabrik

Leo Wissor, Riga.

Haupt-Niederlage: Kalkstrasse N. 24. **Filiale** Theater-Boulevard Nr. 9.

Die Fabrik ist begründet 1860.

Elektrotechnisches Spezialgeschäft

Alex. Jauch, Ingenieur.

Riga, Wallstrasse 28 b. ❄ Telefon 5080.

Verkauf sämtlicher elektrischer Bedarfsartikel und moderner Beleuchtungskörper.

Ausführung

elektrischer Licht- und Kraftanlagen.
Telefon- und Klingelanlagen.

Projekte und Kostenanschläge gratis.

W. Brockhausen & Co.

Korsetfabrik, **eigene Weberei,** Dampfbetrieb.

Aelteste Spezialfabrik Russlands.

Telefon 18-90. **Fabrik** Telefon 18-90.

Riga-Thorensberg, gr. Altonaer Strasse Nr. 8.

Niederlage

16, Scheunenstrasse 16,

empfehlen zu **soliden** Preisen ihre Korsets, stets reiche Auswahl der **neuesten Mode** entsprechenden Fassons, vom Lager oder auf schnelle **extra Massanfertigung** in jeder Preislage unter **vollster Garantie** des **tadellosen Sitzes.**

Frauenlob.

Spezialität: Korsets **starken** Leib und **starke** Hüften vollständig entfernend, ferner die verschiedenartigen Büstenhalter und Leibbinden nach speziell ärztl. Vorschrift; sowohl aus ihren rühmlichst bekannten, dichten und porösen **Stoffen eigener Fabrikation**, als auch eleganten brochirten französischen Stoffen in Baumwolle und Seide.

Nur solide Arbeit, zivile Preise.

Sendungen nach auswärts werden gegen Postnachnahme reell und prompt ausgeführt.

A. Spielberg & Ko. Riga,

Fabrik für Eisenkonstruktionen und Schmiedearbeiten

Telefon 55-44 Petersburger-Chaussée 31. Telefon 55-44

Fabrik-Kontor: Alexanderstr. 64/66 (Eingang von der Matthäistr.), **Telef. 64-61.**

Wir führen aus:

Eiserne **Dachbinder** in allen Grössen.
" **Stützen** in Fachwerk und Profileisen,
" **Fachwerke,**
" **Fachwerkträger,** } für Brücken und Neubauten.
" **Blechträger,** } für Brücken und Neubauten.
" **Reservoire,**

Eiserne **Masten** aller Art,
" **Karren,**
" **Treppen** aller Art,
" **Geländer und Oberlichter,**
" **Fenster,**
" **Wellblechschuppen,**
" **Schornsteine.**

Laufkräne, Drehkräne, Bockkräne, Trolly's und Waggonets etc.

Allerlei Schmiedearbeiten: Tore, Zäune, Gitter, Roste etc.

Die Cichorien- und Maccaronifabrik

von

Starr & Co.,

RIGA,

erhielt

für Maccaroni und Nudeln: **Goldene Medaille,** Brüssel 1888,
für Cichorie u. Kaffee-Surrogate: **Silberne Medaille,** Brüssel 1888,

und empfiehlt ihre Fabrikate in bester Qualität zu den billigsten Preisen.

Bestellungen

werden entgegengenommen Schwarzhäupterstrasse Nr. 4, Riga.

EHRENGESCHENKE
Sr. MAJ. d. KAIS. FRANZ JOSEF I. v. ÖSTERREICH.
1892. 1893.

Ehrengeschenk Sr. Maj. d. Kaisers v. Russland Nicolai II 1896.

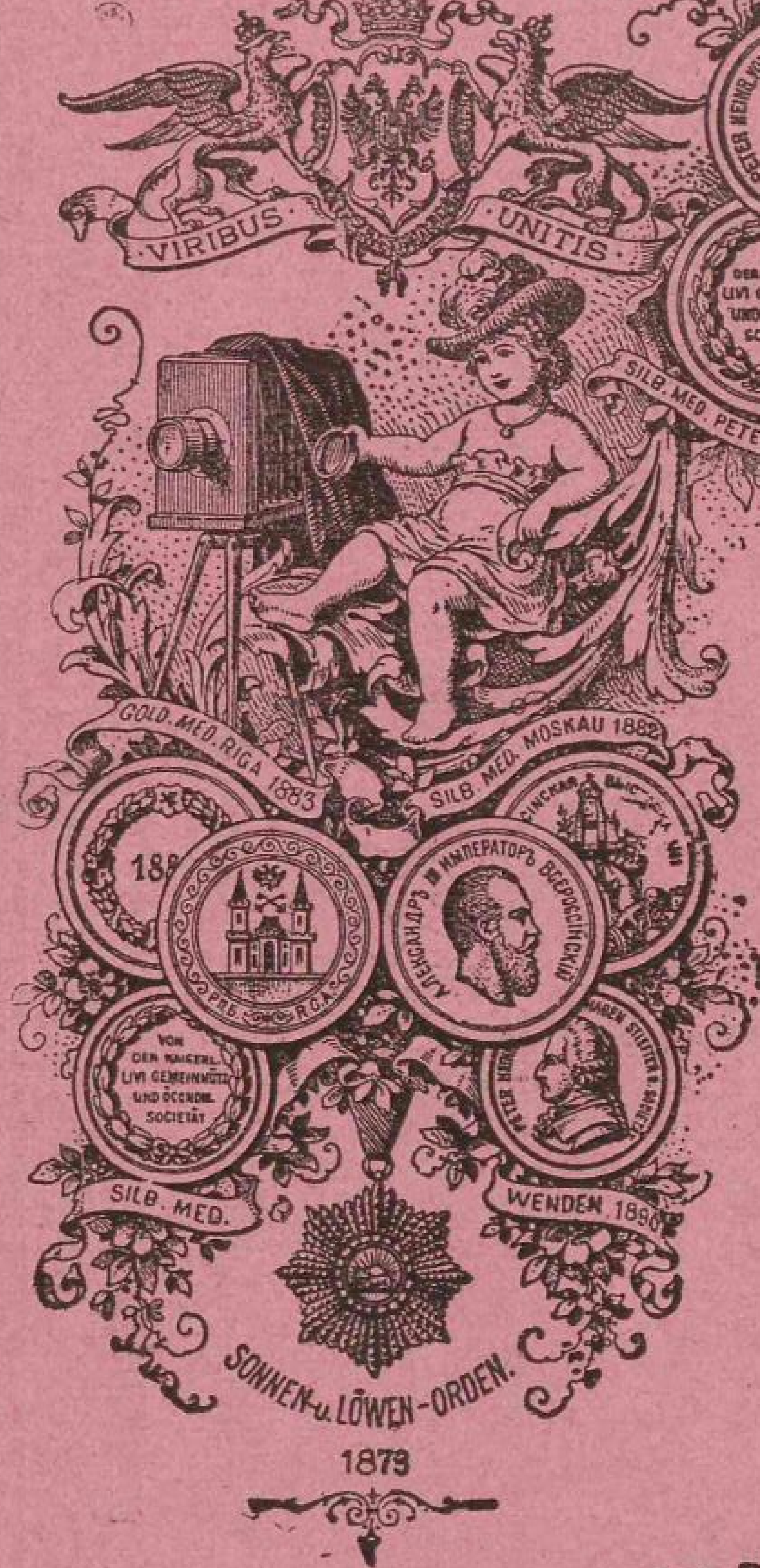

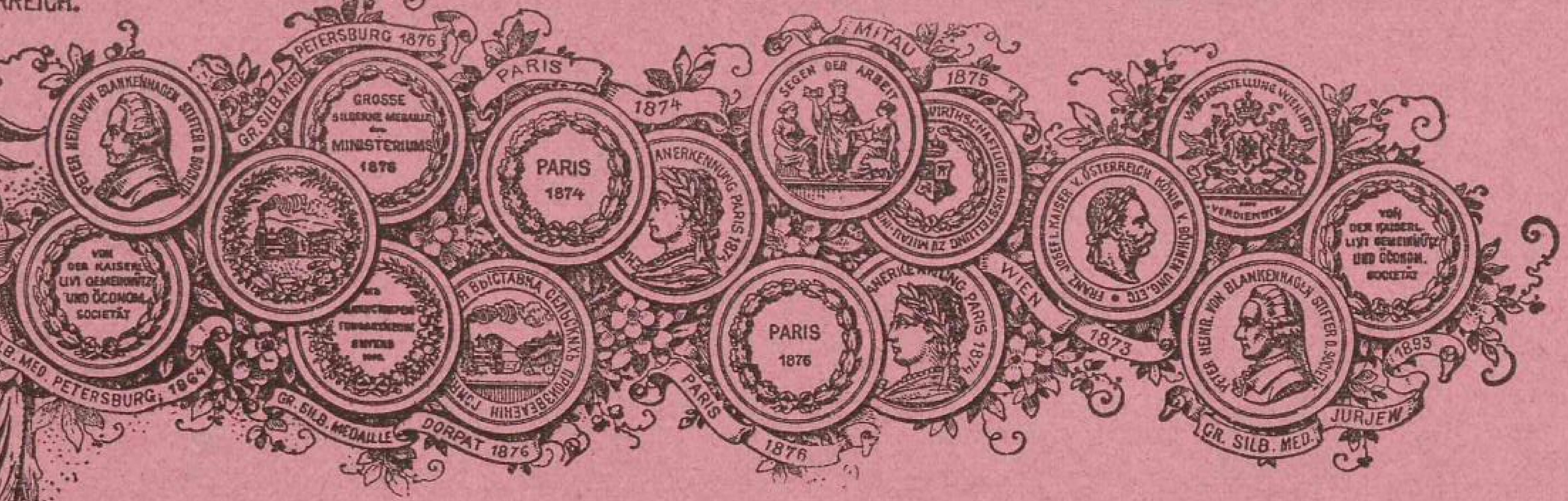

Telephon
Nr. 108.

Rigaer Jubiläums-Ausstellung 1901: Goldene Medaille.

Photographisch-artistisches Atelier

C. Schulz.

(Besteht seit 1856.)

Nikolai-Boulevard Nr. 3, RIGA, neben dem Schützengarten,

Filialen: Jurjew, Libau, Majorenhof,

empfiehlt sich zur Herstellung von

Gruppen Portraits und Vergrösserungen

in jedem gewünschten modernen Verfahren.

Bestellungen zwecks Aufnahme

von **Fabriken, Innenaufnahmen, Villen** etc. werden jederzeit prompt erledigt, ebenso Reproductionen und Rahmungen sauber und preiswerth geliefert.

Ansichtspostkarten in grosser Auswahl.

Neu! Schmucksachen in Semi-Emaille Neu!

Telefon 669.

Erste Anstalt

Telefon 4449.

zur

Anfertigung v. Eisschränken u. Eislager

O. J. Fuchsberg,

Riga, Schulenstrasse Nr. 13.

empfiehlt ihr

Lager fertiger Zimmer-Eisschränke

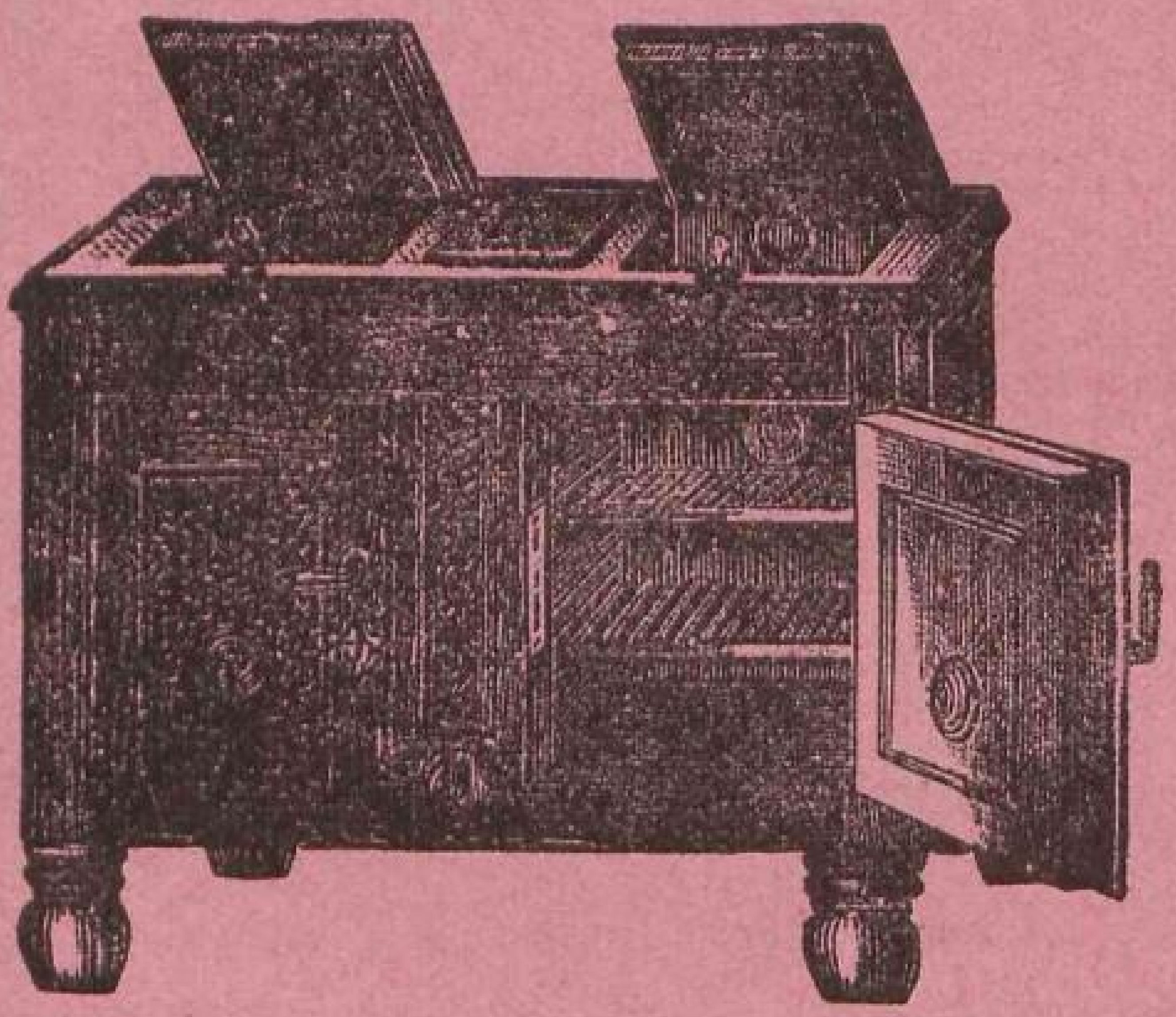

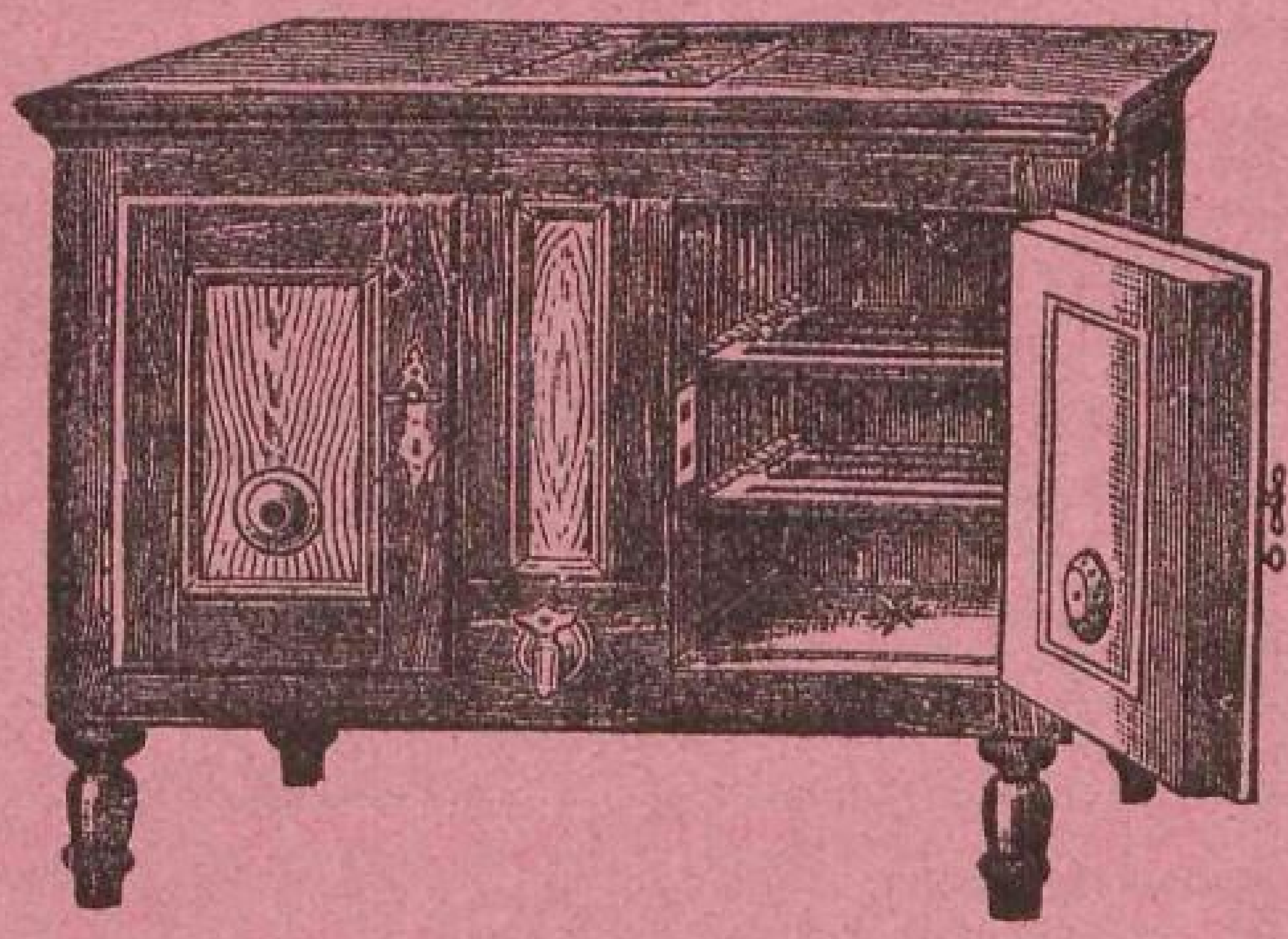

verschiedener Grösse für

Landwirthschaften, Haushaltungen, Gasthäuser, Restaurants, Clubs, Conditoreien, Krankenhäuser, Apotheken, chemische und gastronomische Handlungen, Material-, Fleisch-, Fisch-, Milch-, Butterhandlungen etc. etc.

Vermiethung von Eisschränken. Eislieferung im Abonnement.

Billiger und besser als jede Concurrenz.

Buffets für Kohlensäure-Apparate.

Oxydfreie Eis- und Speiseschränke aus glasirten Kacheln werden nach Mass angefertigt.

Versand nach allen Orten des russischen Reiches gegen Trassirung oder vorherige Einsendung des Betrages.

Verkäufern, bei Bestellung grösserer Partieen Rabatt.

Besteht seit 1861.

Konditorei und Café

G. Th. Reiner,

RIGA,

grosse Sünderstrasse Nr. 4, Telefon Nr. 1354.

FILIALE in Riga:

Kalkstrasse Nr. 6, Telefon Nr. 4193.

FILIALE in Bilderlingshof: Grosser Prospekt Nr. 35.

Grosse Torten,
Pyramiden,
Gefrorenes,
Crêmes, Gelées.

Dessertkonfekt,
Schokoladenkonfekt,
Schokolade in Tafeln,
Kakaopulver.

Kartonnagen,
Bonbonnièren,
Attrappen
in grosser Auswahl.

TEE
von J. N. Filippow,
Moskau,
das Pfd. von 160 Kop. an.

Kleine Dessertkuchen,
Tee-Backwerk,
Makaronen,
Cakes, Bisquits.

Marzipan,
Glas. Früchte und Säfte,
Marmeladen,
Karamellen,

Tee, Kaffee,
Schokolade, Bouillon,
Milch, Selters,
Butterbröte.

PRIMA TAFELBUTTER
aus der
Molkerei Kuckschen
(Kurland).

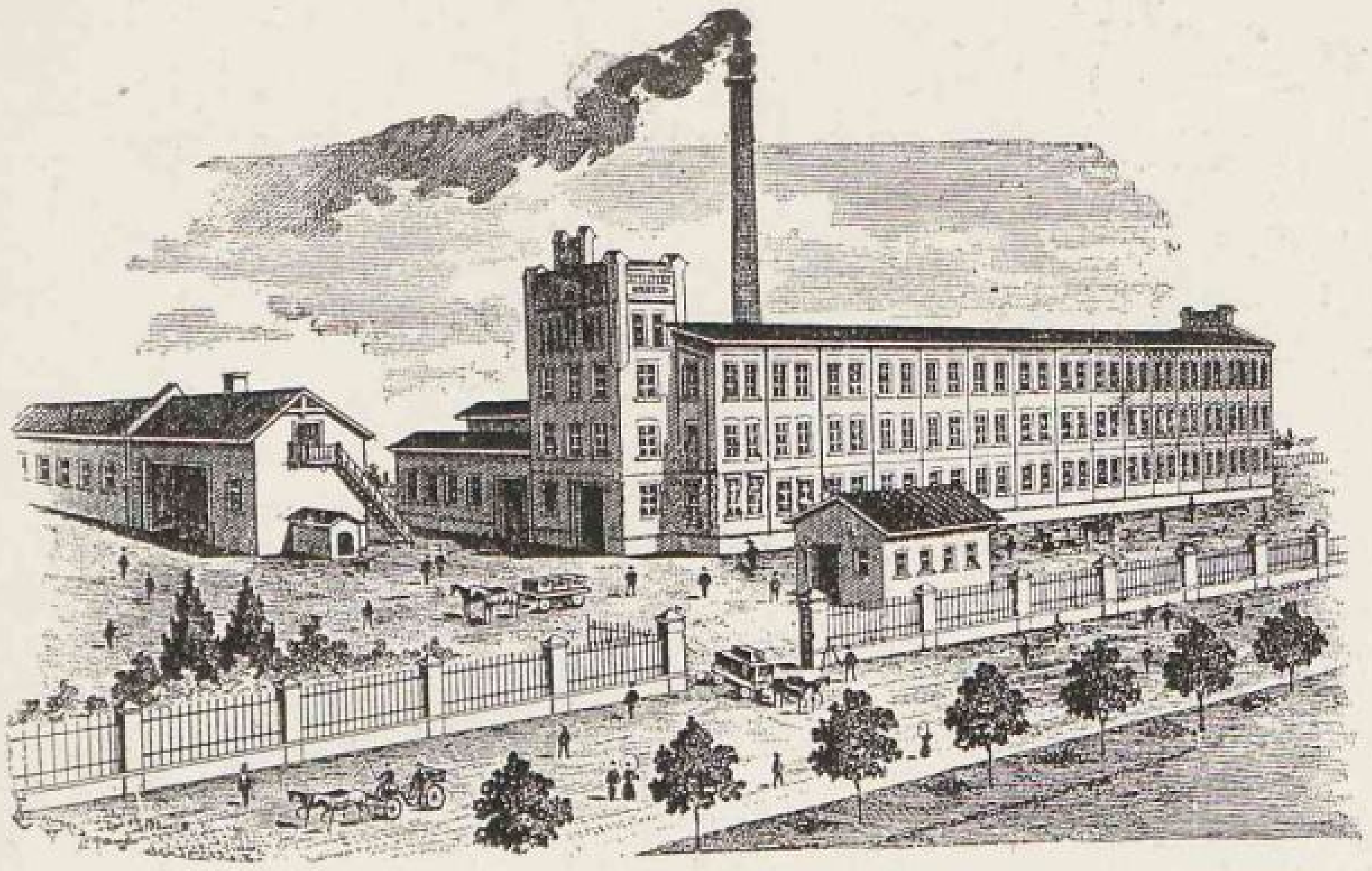

Chromo- und Kunstdruck-Papier-Fabrik

Telegramm-Adresse: **Miedtke, Riga.**

Fabrik- Marke.

O. Miedtke, Riga,

Champêtresche Strasse № 36.

Chromopapiere und Chromocartons für Etiquetten, Placate und anderen lithographischen Vielfarbendruck.

Kunstdruckpapiere für feinen Werkdruck, Kataloge, Preislisten, Wein- und Speise-Karten und für sonstigen feinen typographischen, auch mehrfarbigen Druck, speziell mit autotypischen Clichés.

Glacé- und Vorsatzpapier für Cartonnagen, Buchbinderarbeiten etc.

Glanzpapiere.

Albumpapiere.

Leder-Imitationen und Moiré-Papier.

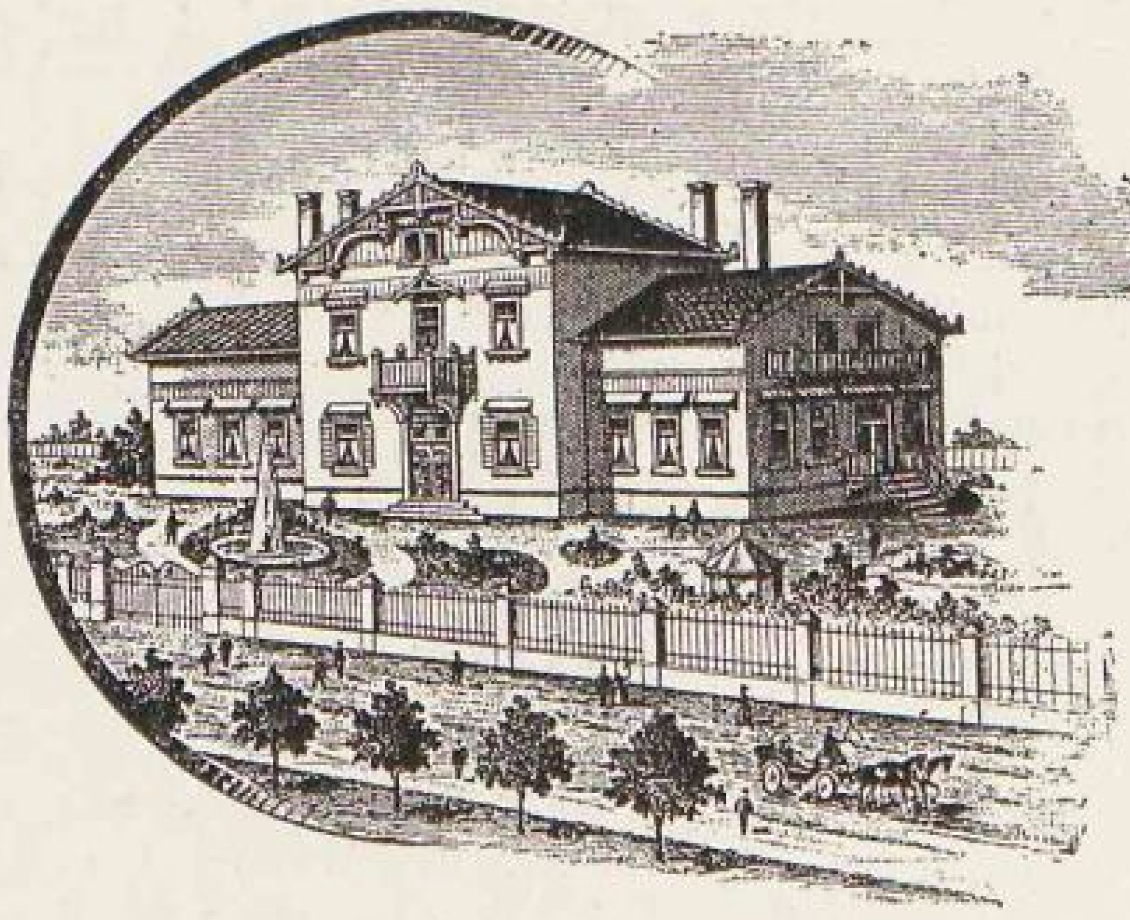

Хромолитографическая бумага и картонъ

для этикетовъ, плакатовъ и другихъ литографскихъ работъ, для печатанія многими красками.

Художественно-печатная бумага ❄ ❄

для книгъ изящнаго изданія, каталоговъ, прейсъ-курантовъ, винныхъ и меню-карточекъ и для всякаго типографскаго печатанія многими красками специально автотипическими клише.

Атласная бумага. ❄ ❄ ❄ ❄ ❄ ❄ ❄ ❄

Глянцевая и другая спеціальная бумага

для картонажныхъ и переплетныхъ работъ.

Кожаная бумага и бумага „Moiré“. ❄

Бумага для альбомовъ. ❄ ❄ ❄ ❄ ❄

Фантазическая бумага. ❄ ❄ ❄ ❄ ❄ ❄

W. Ferd. Klingelnberg Söhne

Maschinenmesserfabrik

Remscheid (Rheinprovinz)

Maschinenmesser

für alle gewerblichen Zwecke, Marke „GLOBUS"

Hobelmesser

Zündholzmesser

Schäl- und Spaltmesser

für die Kistenfabrikation, für Fourniere etc., bis zu 5 Meter Länge

Gummischneide- und Stanzmesser

Lederspaltmesser

Farbholz- und Raspelmesser

Celluloïdmesser

Messer für die Papier- u. Cellulose-Industrie

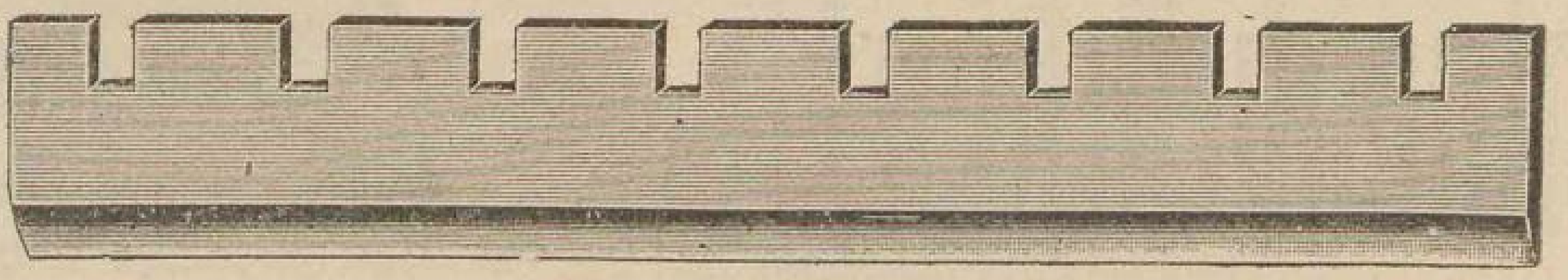

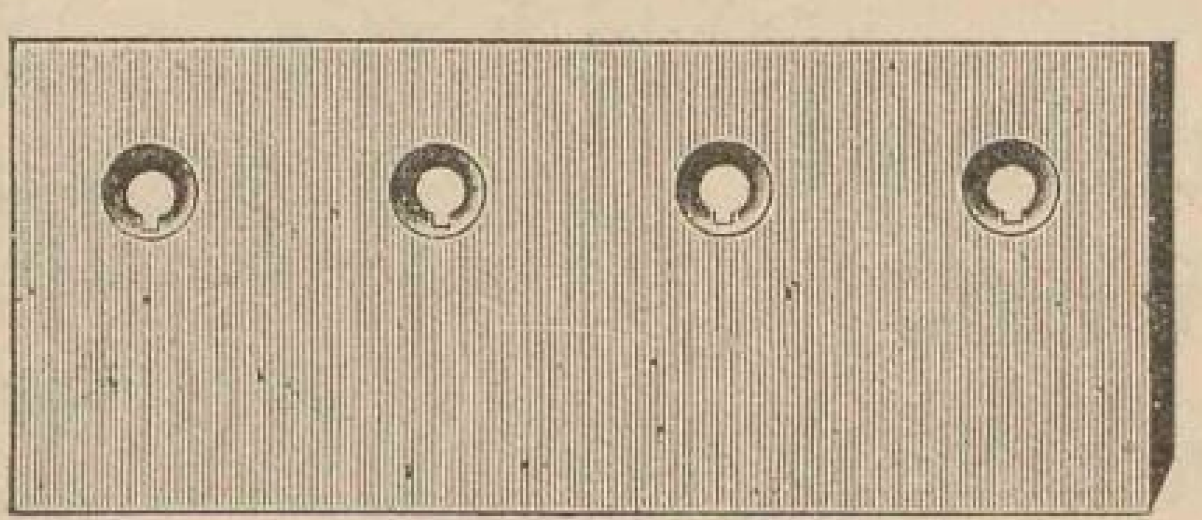

Unsere Messer

entsprechen in Güte und Gebrauchsfähigkeit den höchsten Anforderungen u. sind u. a. auch bei den ersten Unternehmungen in Russland bevorzugt im Gebrauch.

Purweet & Anschmidt

Kronleuchter-Fabrik

speziell für elektrisches Licht

Telefon 4512. **Riga, Matthäistrasse Nr. 101.** Postfach 999.

Vornehme Beleuchtungskörper

neuester Modelle aus Bronze und Schmiedeeisen

Anfertigung

nach eigenen und gegebenen Entwürfen

Bestellungen werden angenommen auf Spezialkronleuchter für moderne Inneneinrichtungen neuester Stilarten

Schnelle Hilfe b. Maschinenbrüchen!

durch das

Tichon-Hartfliess-Lötverfahren.

Lötung von: Gusseisen, Stahlguss, Schmiedeeisen an Gusseisen, Stahl an Gusseisen etc.

Kostenanschläge und Ingenieurbesuch jederzeit.

I. Saeger & Ko.

Domplatz 5. — Telefon 6877.

Handelshaus

J. K. Israelitan & Sohn

Riga, Karlstr. 19, Telefon 5238,

Postfach 1010,

offerirt zu mässigen Preisen:

diverse Treibriemen, Schmieroele, Riemscheiben, Pumpen, Bresente, Kreis- und Gattersägen, div. technische u. Fabrikbedarfsartikel.

„TABAK-FABRIK“

GEBRÜDER POPOW, RIGA

„STAHLWAAREN-HANDLUNG“

NIEDERLAGE VON EISEN · STAHL · KUPFER UND ANDEREN METALLEN · OEL · THRAN · THEER ETC.

COMPTOIR U. MAGAZIN SÜNDERSTR. № 35 IM EIG. HAUSE
NIEDERLAGE POPOWSTR. № 6-8 IM EIGENEN HAUSE

Telegrammadresse: Popowmetall

Telephon: Comptoir № 214, Niederlage № 236 u. 1162, Magazin № 997

POSTADRESSE: GEBRÜDER POPOW, RIGA, POSTFACH № 446

Adresse für Eisenbahnfrachten:

Станція Рига Тов. Риго-Орловск. Подъѣздн. Путь Братьевъ Поповыхъ

Reichsbank-Giro-Conto 1027 u Giro-Conto bei d. Rig. Stadt-Discontobank

GEGRÜNDET IM JAHRE 1788

I-Träger, ⊔-Eisen, Reservoir- und Kesselbleche

als privilegirte Firma der Gesellschaft für den Verkauf von Erzeugnissen
Russischer Metallurgischer Werke („Prodameta“).

Kanalisationsröhren in allen Dimensionen und Formen,
Tabaksfabrik, eigene, für Bakum, Doroginka, Schwizent, Machorka, Schnupftabak.

Ab Lager offerieren:

Sorteneisen,
Quadrateisen, bis 8″ Dicke.
Wellenstahl, bis 9″ Durchmesser.
Winkeleisen, bis 5″ Breite.
T-Eisen, bis 5″ Breite.
Bandeisen, bis Stärke Nr. 20.
Eisenbleche, bis 1″ Dicke.
Riffelbleche,
Dachbleche, russische, sibirische, deutsche und verzinkte.
Pflugspitzen, stählerne.

Doppel-I-Träger bis Profil No. 50.
⊔-Eisen bis Profil Nr. 30.
Schienen für Bauzwecke und Schmalspurbahnen.
Kupfer in Blöcken, Platten u. Stangen.
Blei in Blöcken und Platten, Bleirohre.
Zink in Blöcken, Platten und Stangen.
Zinn in Blöcken und Stangen.
Oel, Sonnenblumen- und Hanf-Oel.
Deggut,
Thran, Wagenschmiere.

Schmalspurbahnen-Zubehör,
als Schienen, Kippwagen, Drehscheiben, Weichen etc.

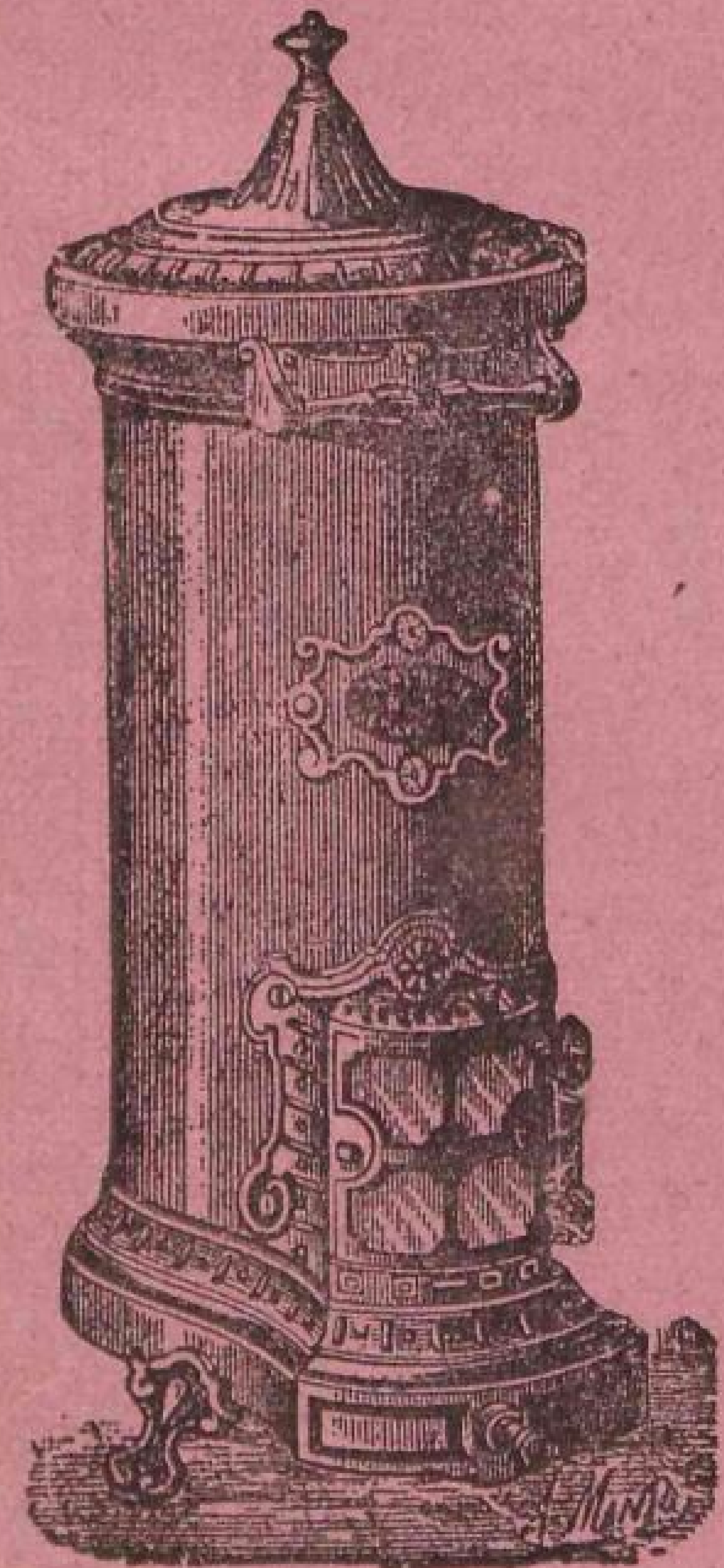

Ferner aus der Stahlwaren-Abteilung:

Teemaschinen,
Coaks-Chamottheizöfen,
Petroleumküchen und Heizöfen,
Eiserne Betten und Matratzen,
Ausländisches emaillirtes Geschirr,
Sämtliche Baubeschläge.

Vertreler für den Verkauf von Metallwaren
(verzinte, verzinkte u. verbleite Eimer, Kasserollen usw.)
der Liswenski'schen Werke der Erben des
Grafen P. P. Schuwalow.

Möbel-Magazin und Dekorations-Atelier

M. Wyrzykowski

Riga, Wallstrasse Nr. 11.

Telefon Nr. 966.

Lager fertiger Möbel aller Art, sowie komplette Wohnungseinrichtungen nach neuesten Zeichnungen.

Brief-Adresse: Aktien-Gesellschaft vorm. Starr & Co., Riga. Postfach Nr. 516.
Telegramm-Adresse: Eisenstarr, Riga.

Aktiengesellschaft der Russisch-Baltischen Draht-, Nägel- und Nietenfabrik

vormals

Starr & Co. in Riga.

Gegründet 1871.

Die Fabrik liefert:

Draht und Drahtnägel aller Art in Eisen und Messing, Formerstifte, Absatzstifte, Schuhnägel, Splinten, Zemmen, Möbel-Federn, Kessel-, Blech- und Fassnieten in Eisen, Messing und Kupfer, Scharnierbolzen, Hufstollen. Eiserne und messingene Holzschrauben, sowie Metallschrauben.

Rigaer Jubiläums-Ausstellung 1901: **Goldene Medaille.**

Reichsbank Giro-Konto Nr. 1016.
Telefone: Hauptkontor Nr. 51, Direktion Nr. 4151, Stadtlager Nr. 68.

Elegante und billige

Särge

6 Fuss lang, schon von 3 Rubel an bis zu den teuersten, und alles Zubehör zu Särgen **billigst**

empfiehlt die Niederlage der

Baltischen Sargfabrik

Riga, Karlsstr. Nr. 33, gegenüber der Eisenbahnbrücke.

Tuckumer Strasse Nr. 8, gegenüber dem neuen Stadt-Krankenhause.

Wer eine gute Nähmaschine erwerben will, wende sich nur an

G. Buhje,

RIGA, Karlsstrasse 27, Herrenstrasse Ecke, gegenüber dem Tuckumer Bahnhofe.

Niederlage

von

Näh- und Strickmaschinen,

sowie

Grammophonen

der renommiertesten Fabriken.

Nähmaschinen mit u. ohne Schiffchen

Doppelsteppstich-Nähmaschinen

von **18** Rbl. und teurer.

Garantie 5 Jahre.

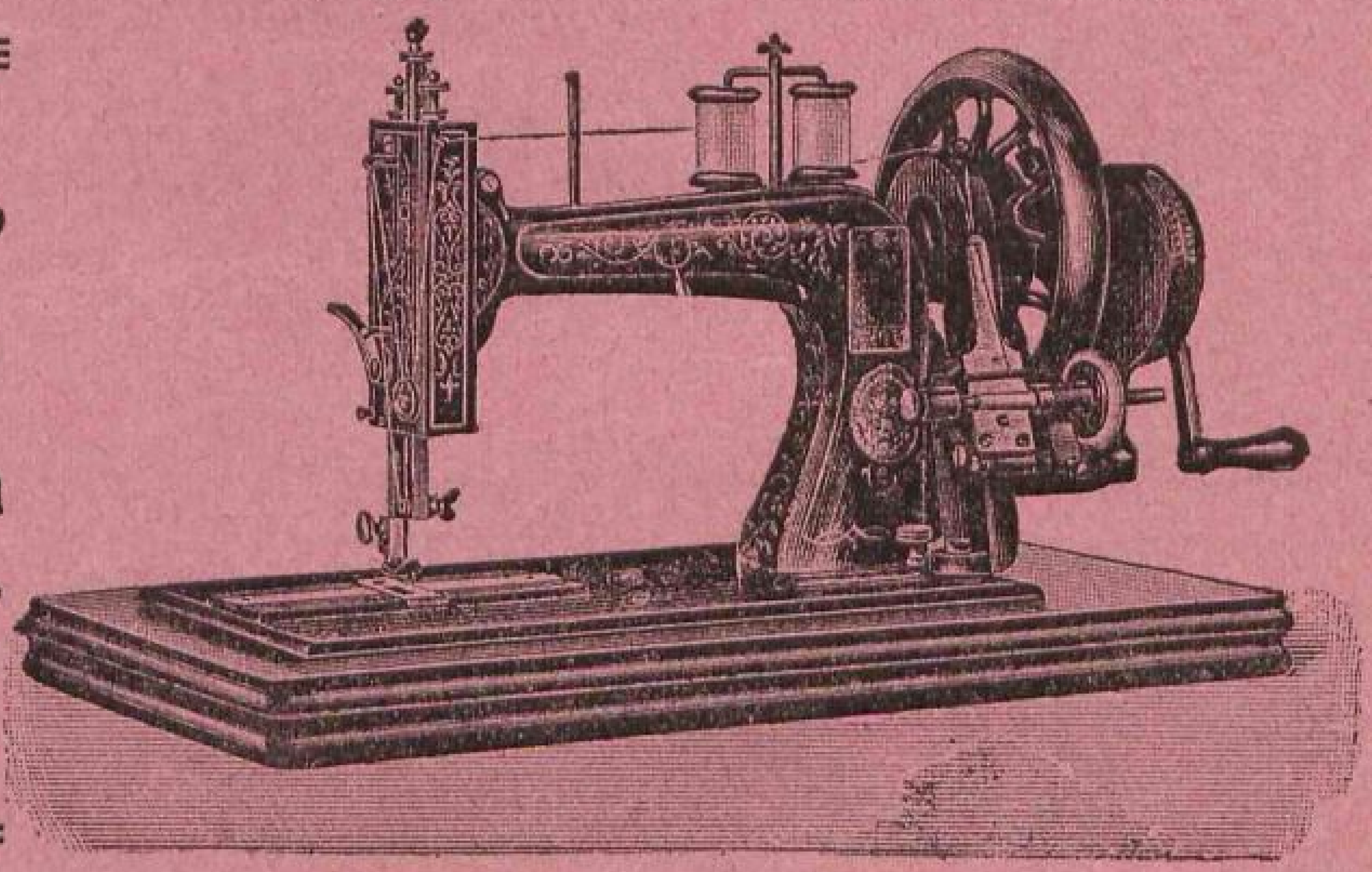

Eigene **Reparatur-Werkstatt** für Nähmaschinen aller Systeme, bei schneller Ausführung und **zivilen Preisen.**

Nähmaschinen-Teile, -Oel und -Nadeln zu billigen Preisen.

Riga, Karlsstrasse 27, Herrenstrasse Ecke, gegenüber dem Tuckumer Bahnhofe.

Telegr.-Adr.: Komensol □ □ Postfach 296 □ □ **J. J. KOMEN, RIGA** Klüversholm, kl. Trinitatisstr. 2 □ □ □ Telefon 585 □ □ □

Zur Aufklärung!

Das **Tafelsalz „Kristall"** **dürfte in keinem Haushalte und in keinem Restaurant fehlen. Es ist überall erhältlich** und besitzt die Eigenschaft, dass es sich

1. stets trocken erhält; 2. nicht ballt; 3. immer bequem schütten lässt.

Es ist ausserdem:

Hygienisch:

1. Durch die Art u. Weise der Herstellung u. Verpackung des Tafelsalzes „Kristall": Dieselben sind vom Sanitätsarzte begutachtet;
2. Dadurch, dass beim Konsum des Tafelsalzes „Kristall" direkt aus den Originalflakons eine Berührung desselben mit den Fingern oder Messern vermieden und somit einer Verunreinigung desselben vorgebeugt wird;
3. Dadurch, dass die Verschlüsse der Originalflakons nicht oxydieren und in Berührung mit Salz keine giftigen Säuren, wie Nickelsäure und andere entwickeln.

Oekonomisch:

1. Beim Gebrauch des Tafelsalzes „Kristall" aus den Originalflakons wird nur soviel geschüttet, wieviel man eben braucht;
2. Beim Gebrauche des Tafelsalzes „Kristall" in den Originalflakons geht nichts verloren;
3. Beim Gebrauche des Tafelsalzes „Kristall" in den Originalflakons kann es nicht verunreinigt werden, wie in den offenen Schalen, daher man auch kein verunreinigtes Salz wegzuschütten braucht;
4. Die Originalverpackung enthält reelles Nettogewicht, also nicht etwa, wie bei Tafelsalz üblich, von $^3/_4$—$^7/_8$ Pfund.

Telegr.-Adr.: Komensol □ □ Postfach 296 □ □ **J. J. KOMEN, RIGA** Klüversholm, kl. Trinitatisstr. 2 □ □ □ Telefon 585 □ □ □

Maschinenbau-Anstalt „Brasil"

(Inhaber: **Mauritz Freysinger**)

Schlocksche Str. 28, Riga-Sassenhof, Telefon 4015,

empfiehlt sich:

zur

Anfertigung von **Stahl-** und **Gusseisen-Formen, Hähnen, Krähnen** und **Ventilen** abweichender Façons, **Schmiede-** u. **Schlosserarbeiten,** sowie einschlägigen **Konsum-Artikeln.**

zu

Reparaturen aller Art, auch von **Naphtha-** u. **Petroleum-Motoren, Brauerei-Einrichtungen** etc.

Eigene autogene Schweisserei!

Äusserst solide Präzisions-Arbeit. Zivile Preise.

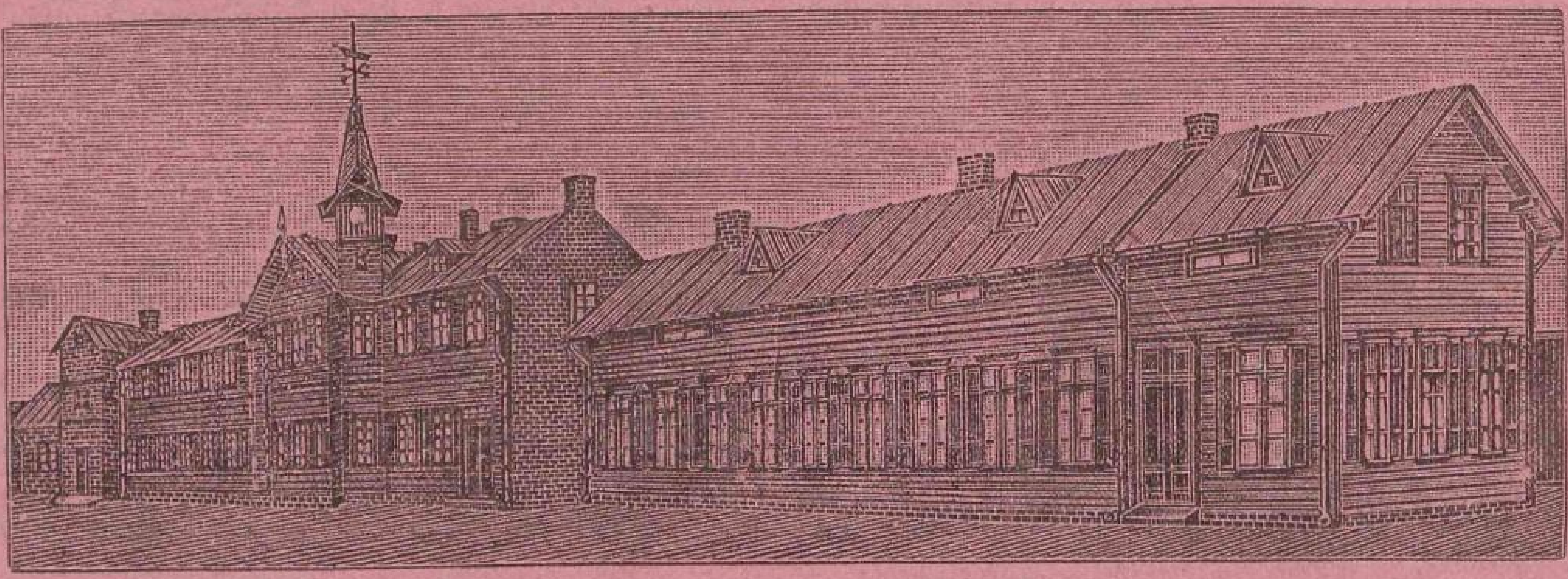

R. Bergmann, Riga

Wallstrasse 20, Ecke der Kalkstrasse.
Telefon 812.

Möbelfabriks-Lager

Atelier für Wohnungseinrichtung.

Alleinverkauf der weltbekannten, patentierten

Rushwey-Speisetische

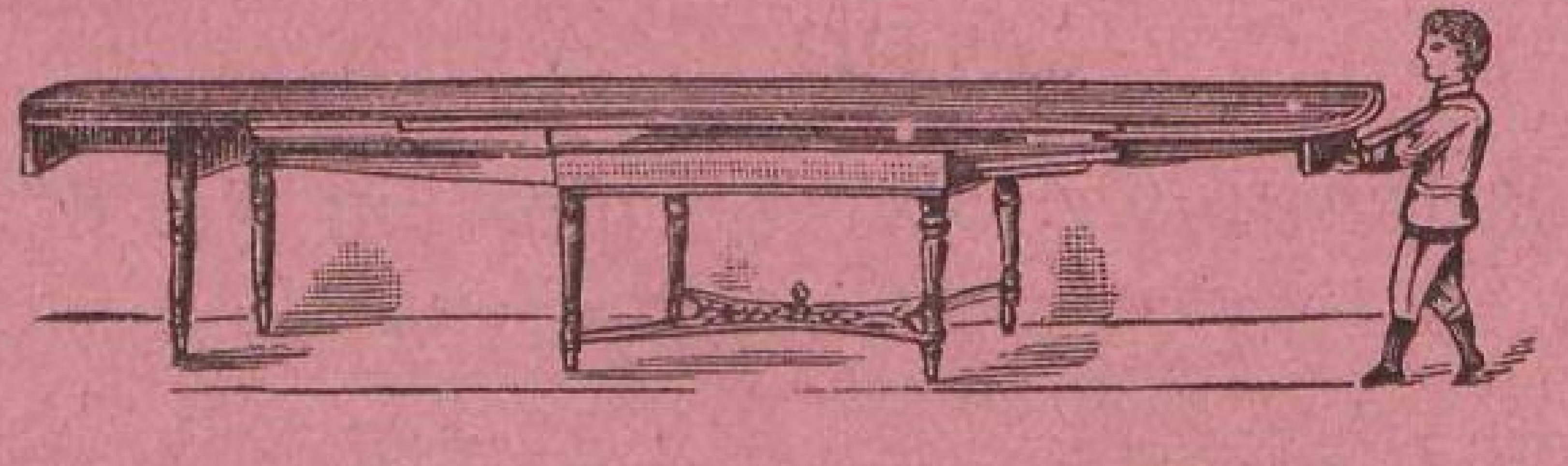

Möbel-Stoffe. ▭ Teppiche.
Spiegelglas. ▭ Möbel-Leder.

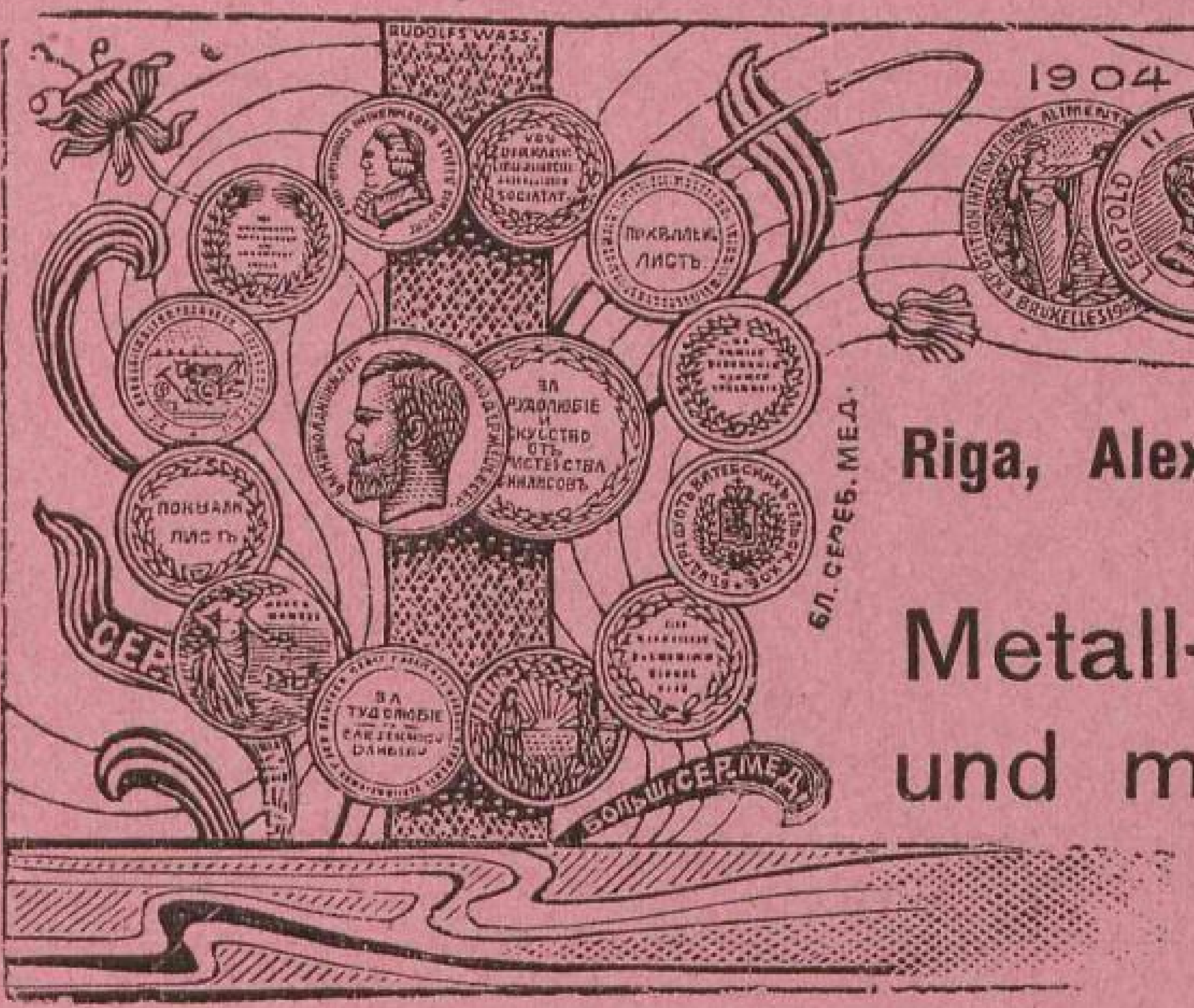

J. Ohsoling,

Inhaber: **Aug. Kurau.**

Riga, Alexanderstr. 44/46, Ecke der Säulenstr.

Telefon 2729.

Metall-Drahtweberei, Flechterei und mechan. Blech-Stanzerei.

Anfertigung verschiedener **Drahtgewebe, Geflechte und gepresster Gitter, gestanzter Bleche, Trockenplatten** für Brauereien, Brennereien, landwirtschaftliche Maschinen u. s. w.

Jubiläums-Ausstellung Riga 1901: **2 goldene Medaillen.**
Ausstellung Wenden 1902: **silberne Medaille.**

Tischlerei mit Dampfbetrieb

von

M. PAGAST,

RIGA,

Ritterstrasse Nr. 36. ❊ Telephon Nr. 663.

Anfertigung und Lieferung von **Bautischlerarbeiten** jeglicher Art,
sowie

Parquet und innere Einrichtungen compl. Wohnräume

und

Geschäftslokale.

Der

Mode-Bazar Louis Thal,

empfiehlt seine grosse Auswahl in

Modewaren und Herrenartikeln:

Bänder, Spitzen, Besätze,
Schleier, Tüll- u. Gazestoffe,
Blusen, Unter- u. Oberröcke,
Handschuhe u. Strümpfe,

Hemden, Kragen, Manchetten,
Kravatten, Chemisettes- u. Aermelknöpfe,
Hosenträger, Tricotagen,
Regenschirme und Spazierstöcke.

Stroh- und Filzhüte,

bestes Fabrikat, als: P. & C. Habig, Christy, Borsalino und andere
empfiehlt der

Mode-Bazar Louis Thal,

Riga, Kalkstrasse Nr. 9. Telefon Nr. 932.

Orientgesellschaft

für

Waaren-Niederlagen und Transporte,

St. Petersburg.

Riga: Schwimmstr. 32.

Telephon № 673.

C. F. PLATH, Riga,

Schuhmachermeister.

MAGAZIN: Theaterboulevard Nr. 2,
WERKSTATT: Mühlenstrasse Nr. 111,

empfiehlt sein **reichhaltiges Lager** von **aller Art**

fertigen Schuhwaren

und übernimmt **Bestellungen en gros** und **en detail** auf

Damen-, Herren- und Kinderstiefel,

wie auch **Reparaturen,** und liefert dieselben in kurzer Zeit bei guter Arbeit, aber festen Preisen.

SPEZIALITÄT: Naturgemässe Beschuhung nach Mass.

BARK & LINDE

RIGA

Telefon 4686 **Herrenstrasse 20** Tel.-Adr.: Lindenbark

Engros-Lager

in sämtlichen technischen u. elektrotechnischen Materialien für Stark- und Schwachstrom.

▪▪▪

General-Vertretungen

erstklassiger in- und ausländischer Werke für die Elektrotechnik, elektr. Beleuchtungskörper, Motore, Dynamo, amerik. Vulkanfibre, Reklame-Plakate, Böhm. Glaswaren usw.

Preislisten auf gefl. Anfrage.

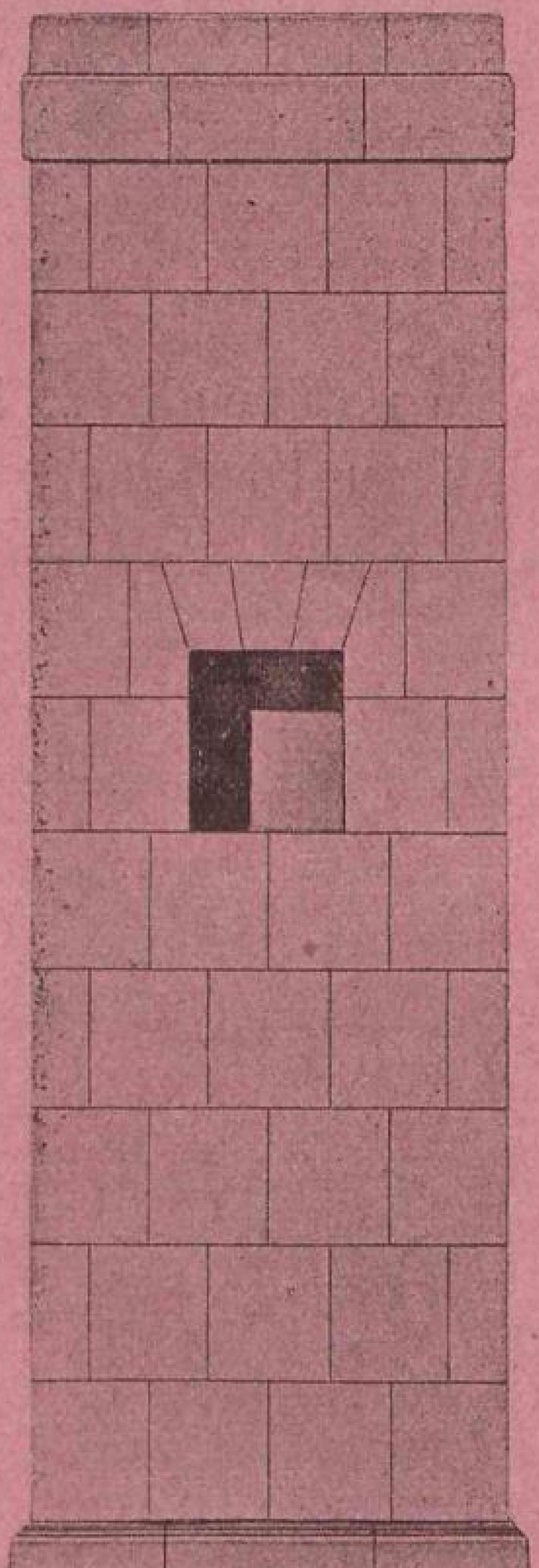

Gips-Fabrik

Schlämmkreide-Fabrik

Ofen-Fabrik

Schwerspat-Fabrik

Leichtspat-Fabrik

Paul Boehm

Niederlage u. Ausstellung von Oefen:

RIGA, Theater-Boulevard 11,

Telefon 226.

Silberne Medaille — Goldene Medaille

Riga 1899. — Rigaer Jub.-Ausstellung 1901.

Goldene Medaille Riga, 1902 und 1905.

Dermoplastisches Laboratorium

von

F. E. Stoll,

Conservator,

Schaalstrasse № 6.

Eingang Reussische Str.

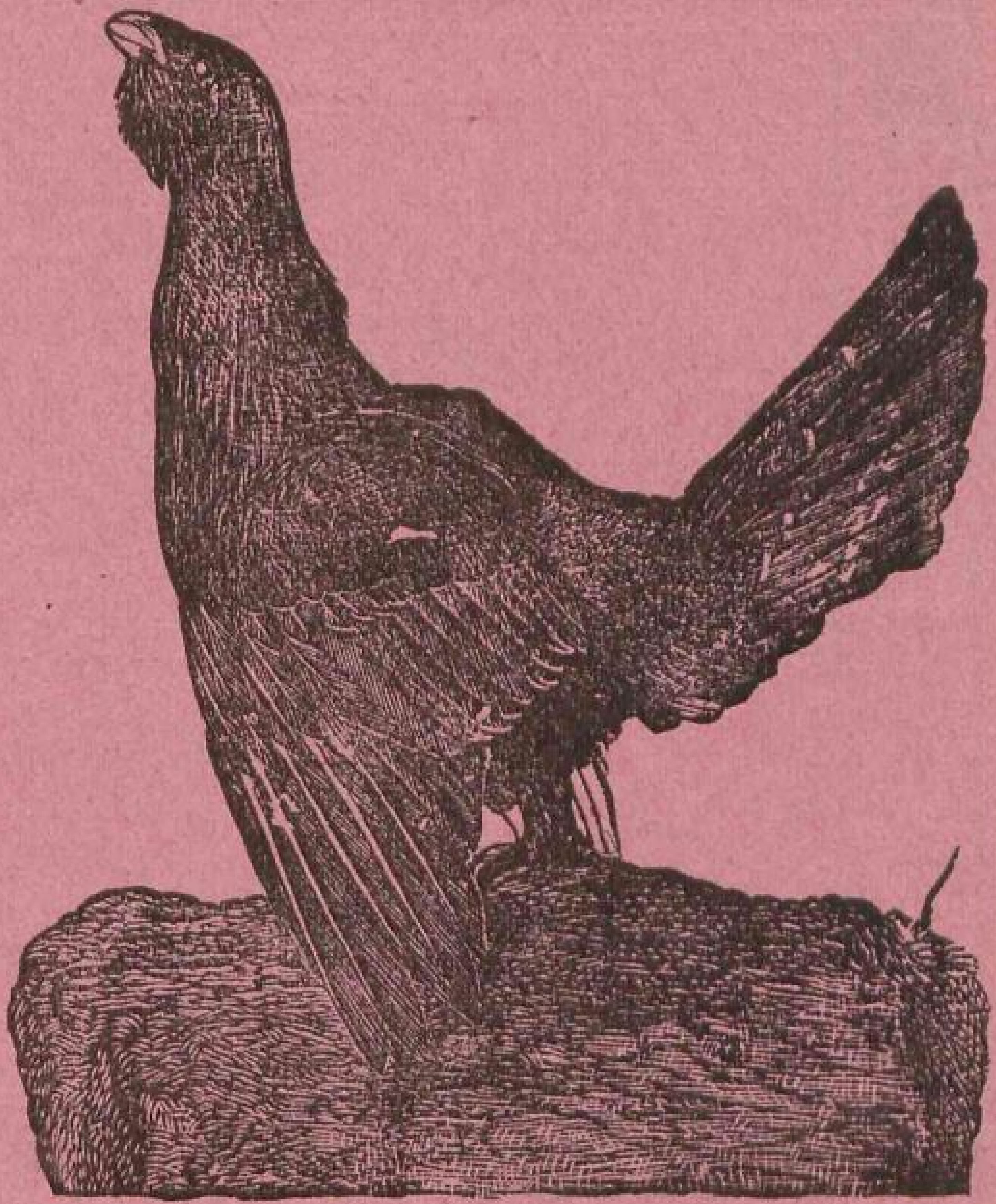

Preis-Liste

für das **Ausstopfen eingesandter Objecte** in naturwahrer, lebender Stellung und als **Stillleben** steht portofrei zu Diensten.

Вѣнская перчаточная фабрика,

мал. Кузнечная ул. №. 23, уг. Мостковой,

напротивъ кондитерской Фингергута,

Wir bitten genau auf die Firma „Wiener“ zu achten.

Silb. Medaille

Riga 1901.

Die

Wiener Handschuh-Fabrik

Ecke Steg- u. kl. Schmiedestr. № 23,

vis-à-vis der Conditorei von Fingerhut,

empfiehlt

sämmtliche Sorten

Handschuhe

in anerkannt bester Qualität zu Fabrikpreisen.

Просимъ обратить вниманіе на фирму „Вѣнская“.

рекомендуетъ

всѣ сорта перчатокъ

по фабричнымъ цѣнамъ признаннаго **лучшаго** качества.

J. Sissas,

Riga, Alexanderstrasse 2, Eingang von der Elisabethstrasse.

Atelier für feine Herren-Garderoben.

Grösste Auswahl
in englischen und russischen Stoffen.

Prompte Bedienung. Muster auf Verlangen zu Diensten.

Rostow a/Don 1906.

Silberne Medaille.

H. Behrsin,

Schlossermeister,

**Riga-Hagensberg,
Zaunstrasse Nr. 1.**

Telephon 3318.

Schlosserei und Kunstschmiede.

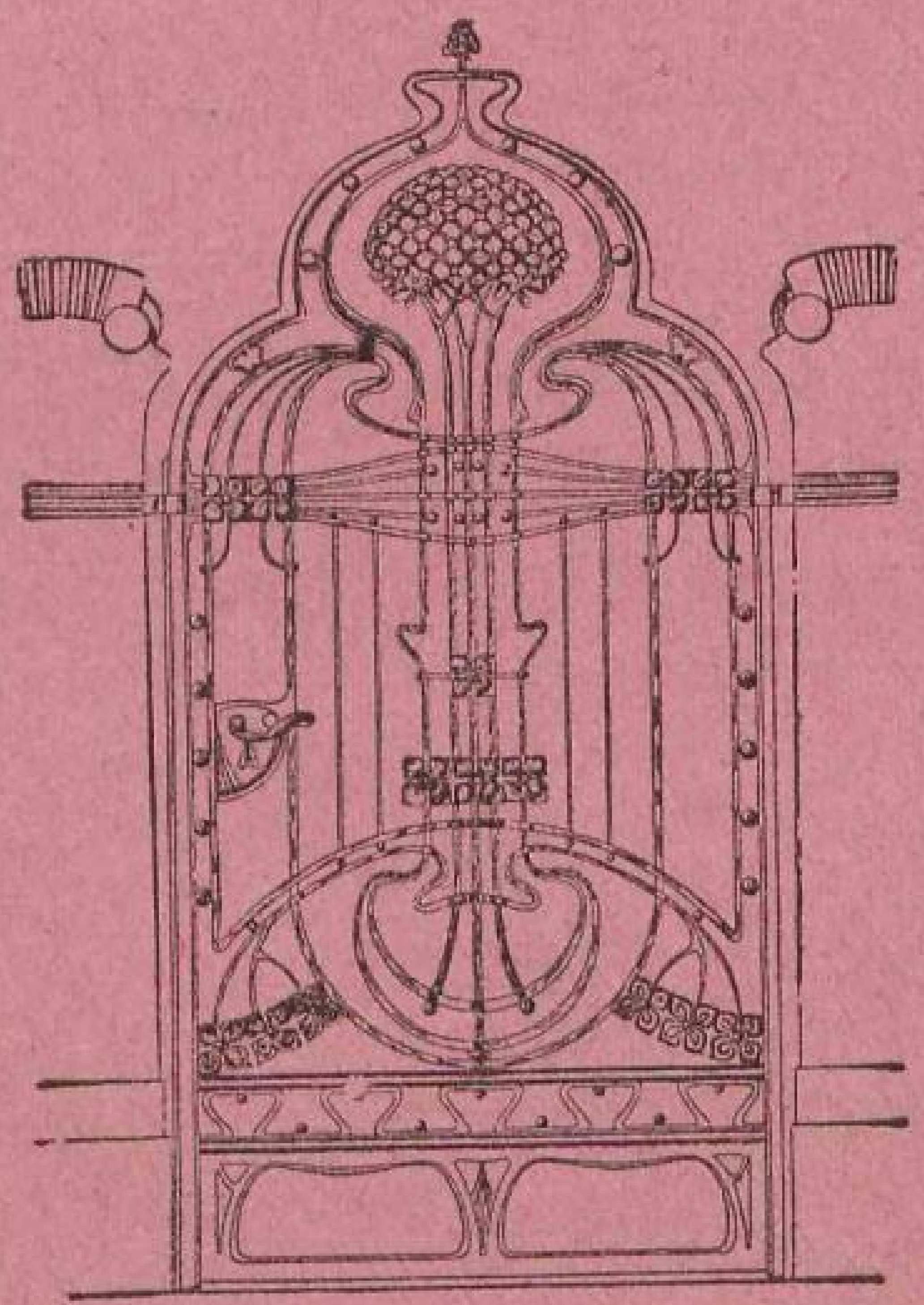

Spezialitäten:

Ausführung sämtl. Kunstschmiede-, Gitter- u. Eisenkonstr.-Arbeiten.

Fabrikation und Lager div. moderner Baubeschläge.

Elektrische Schwachstromanlagen, Wasserleitungen und Pumpen.

Reelle Preise.

Prompte gewissenh. Ausführung.

Otto Keller · Riga

Technisches Bureau u. Lager,

Riga, Theaterboul. 6. Telefon 26 99. Telegr.-Adr.: Maschinenkeller, Riga.

Spezialität:

Maschinen zur Zündholzfabrikation und allgemeinen Holzbearbeitung.

Generalvertreter für ganz Russland der Firmen:

A. Roller, Berlin, Maschinen in der anerkannt besten Ausführung zur **Zündholz- u. Holzdrahtfabrikation** Maschinen zur **Holzstiftfabrikation u.** geschälter, einfacher sowie hydraulisch gekitteter **Fourniere.**

Teichert & Sohn in Liegnitz (Schlesien). Spezialität: **Sägegatter und jeder Art** Maschinen zur **Holzbearbeitung.** Komplette Einrichtung von Sägewerken, Tischlereien, Parkettfabriken. Maschinen zur **Holzwollfabrikation, Schuhleisten, Tragknebel, Schindel, Wagenräder** etc.

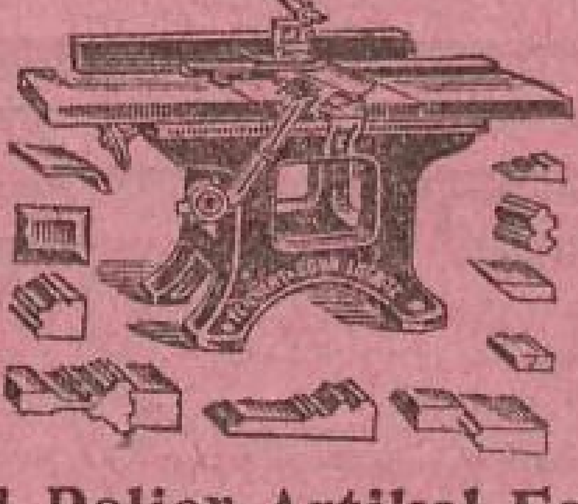

Karl Donath, Leipzig - Eutritzsch. Petroleum-, Gas- und Spiritus-Motore neuester Konstruktion und bester Ausführung, **Original „Grob".**

Josua Corts Sohn, Remscheid. Maschinen- und Hobelmesser, sowie **Sägen** für jeden Zweck. Erstklassiges Fabrikat.

F. W. Beckmann, Solinger Schleif- und Polier-Artikel-Fabrik, G. m. b. H., Solingen. Schmirgel, in 50 Körnungen, **Naxos - Schmirgel - Scheiben** bester Qualität, unter den Bezeichnungen: **„Prometheus", „Excelsior" und „Hephästos". Abziehsteine.**

Rudolph & Kuehne, Berlin. Hydraulische Fournierpressen.

Lager von:

Gatter, Kreis- und Bandsägen, Feilen, Schmirgelscheiben, Treibriemen etc.

Ia gefärbte Hölzer und **Fourniere** der Stockholms Träfärgnings Actiebolag, Stockholm.

☞ Kataloge und Kostenanschläge werden auf Verlangen **gratis** versandt.

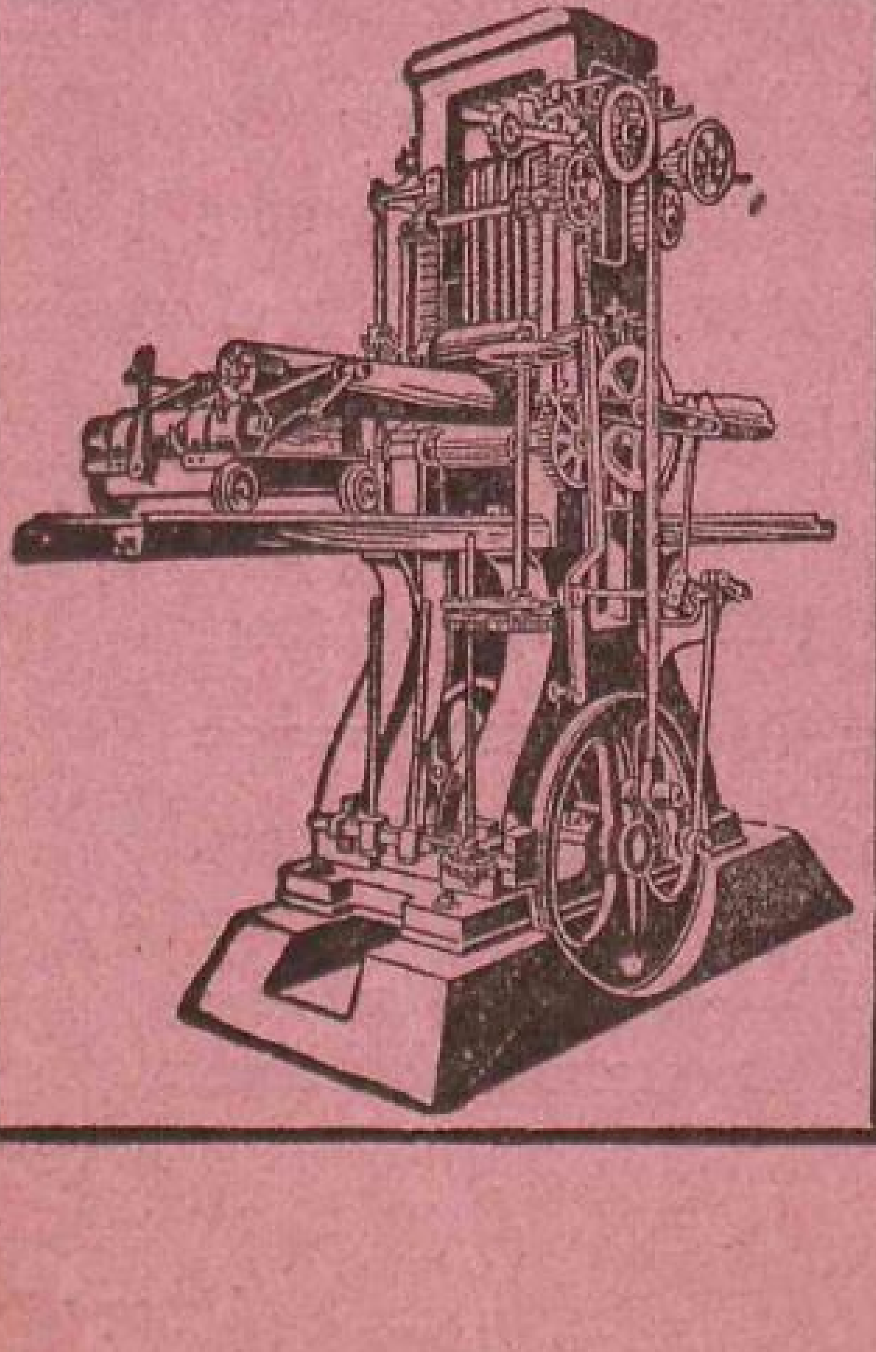

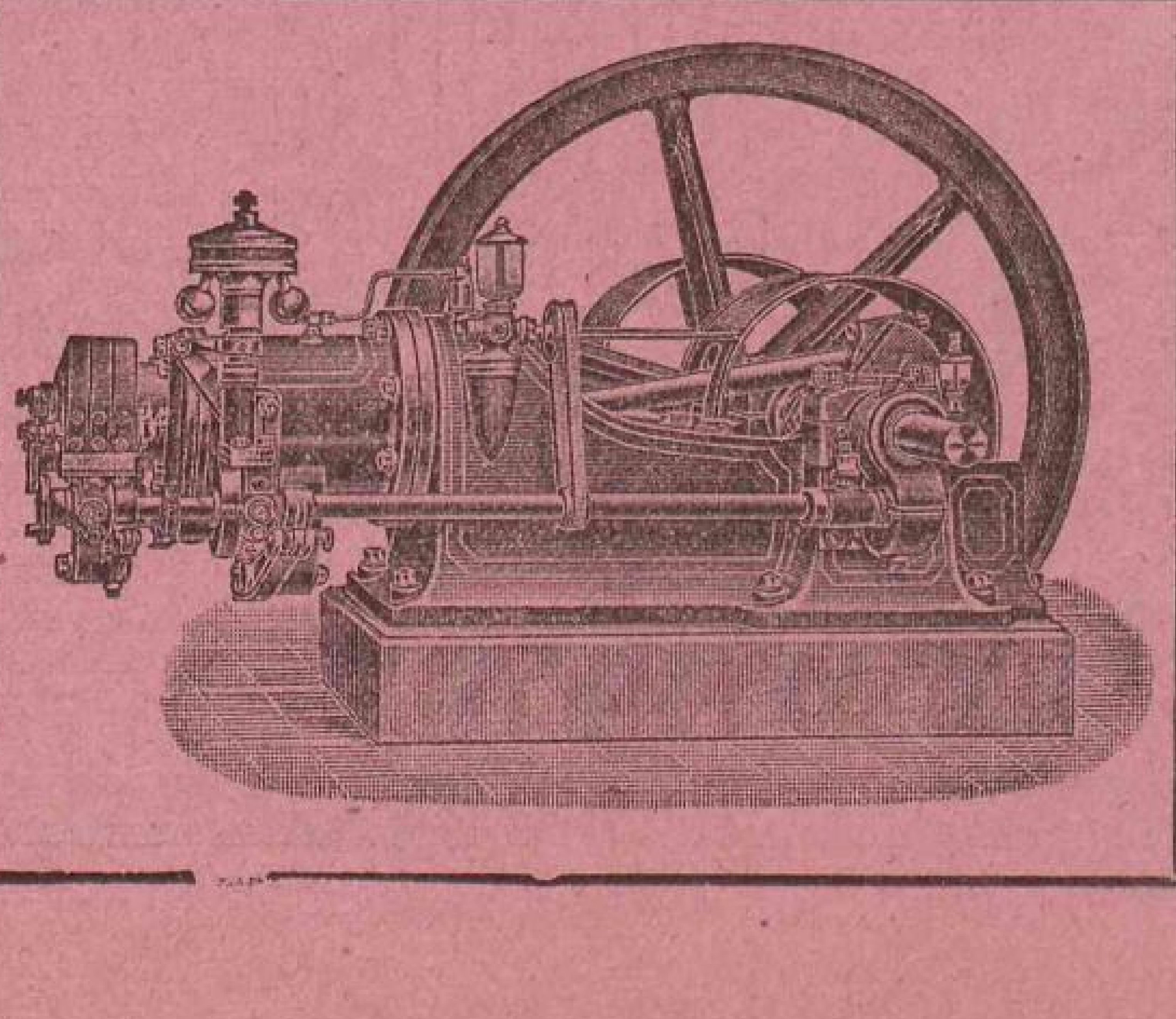

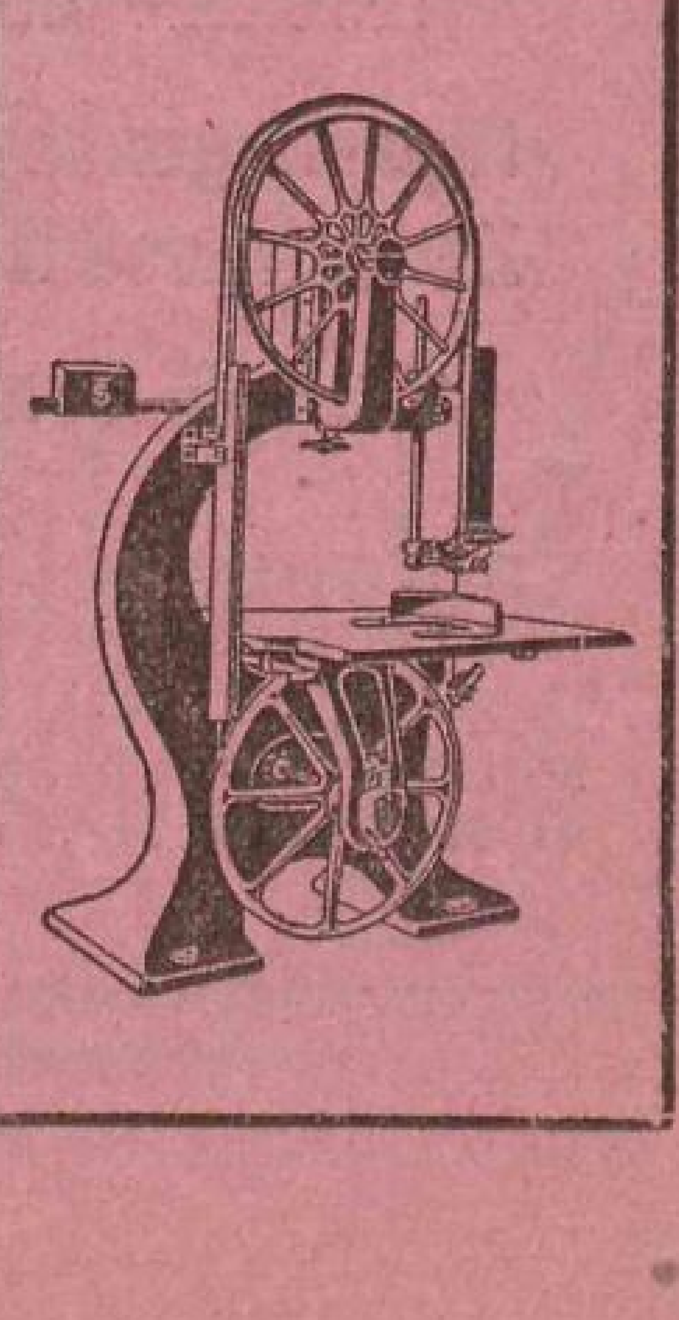

Goldene Medaille

Rostow a./D.1909.

Lotze & Stoll

BILDHAUER

Ateliers u. Werkstätten: Pernauer Str. 31, im eig. Hause, Tel. 25 85.

Musterlager: Alexanderstrasse 44/46, Tel. 63 28.

Goldene Medaille

Rostow a./D.1909.

Atelier zur Ausführung von Kunst- und Baudekoration.

SPEZIALITÄTEN:

KUNSTSTEIN.

Ausführung von:

Fassaden, Werkstücken, Fussböden, Wandverkleidungen, Treppen, Fensterbrettern, sowie: **Grabdenkmälern, Büsten, Figuren, Gartendekorationen** usw. in den verschiedensten Farben poliert oder fachmännisch bearbeitet.

STEINHOLZ.

Fugenlose Fussböden und Wandbeläge,
vorteilhaft für:
Geschäftsräume, Büros, Verkaufs- und Lagerräume, Hotels und Restaurants, Fabriken, Werkstätten, Küchen und Baderäume, Treppen usw.
Antragearbeiten, Cementstufen u. -Fliesen.

Kunstmarmor - Terrazzo - Fliesen,
Gipsverzierungen in Nass- u. Trockenstuck für Lagen und Wände,
Modelle für Kunstgewerbe, Baudekoration usw.

Rabitz- und feuersichere Decken und Wände.

Ausländische Wand- und Fussbodenplatten.

Kostenanschläge und Muster gratis und franko.

P. Ballod,

Amts-Schlossermeister,

Klosterstrasse Nr. 17,

vis-à-vis der Jakobi-Kirche.

Telefon Nr. 2938.

Gegründet 1884.

Anfertigung feuer- u. diebessicherer

Geldschränke und Gewölbetüren.

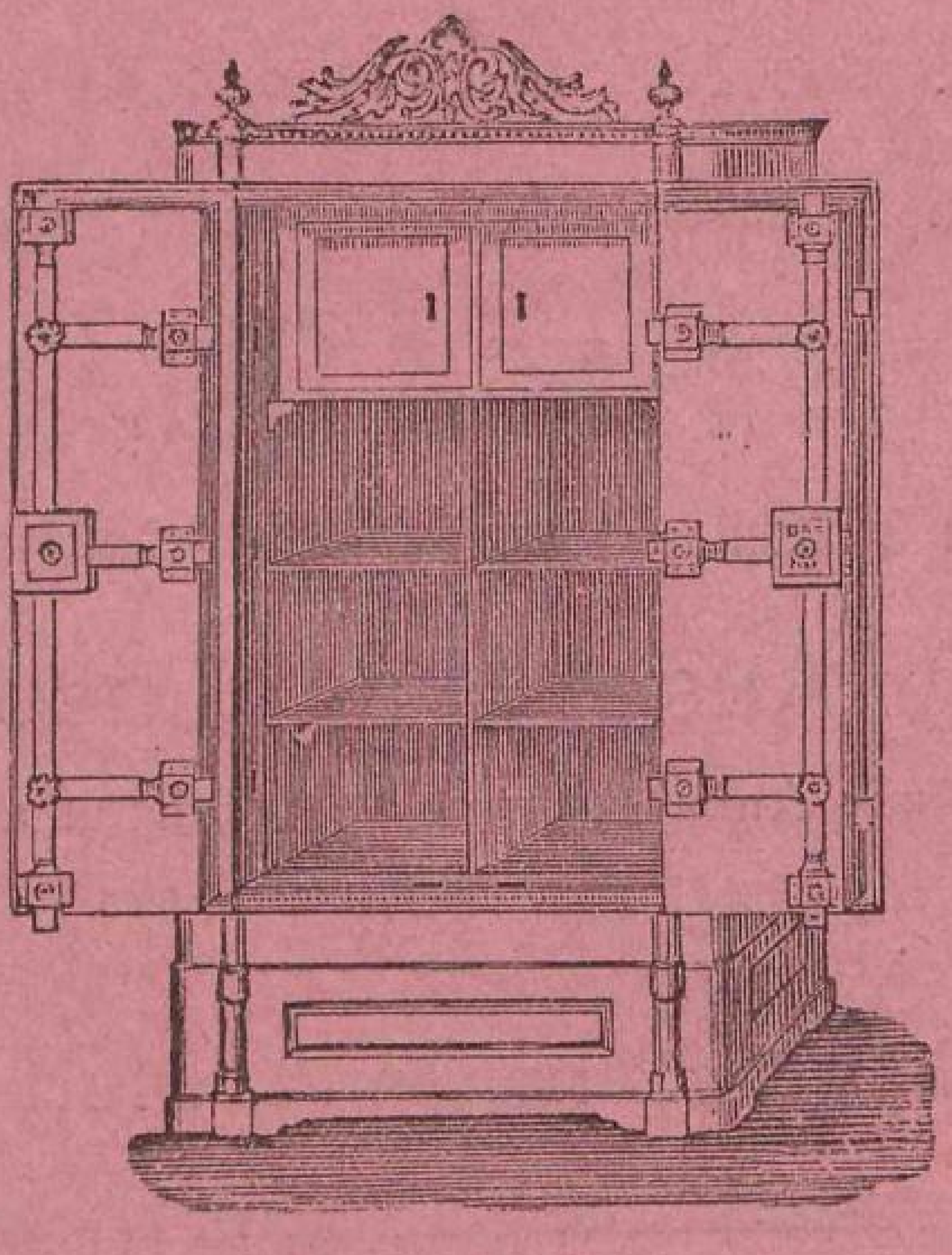

Kopierpressen

aus Schmiedeeisen und Stahl, vorrätig und auf Bestellung.

Sämtliche Bauarbeiten,

schmiedeeiserne Gitter und Pforten, sowie **diebessichere Schlösser.**

Anlagen für Gas- u. Wasserleitungen.

Reparaturen werden billig und prompt ausgeführt.

Gebrüder Kamarin, Riga

gegründet 1808.

Drogen-, Chemicalien- u. Farbwaren-Abteilung,

Telephon-Anschluss Nr. 84. En gros und en détail.

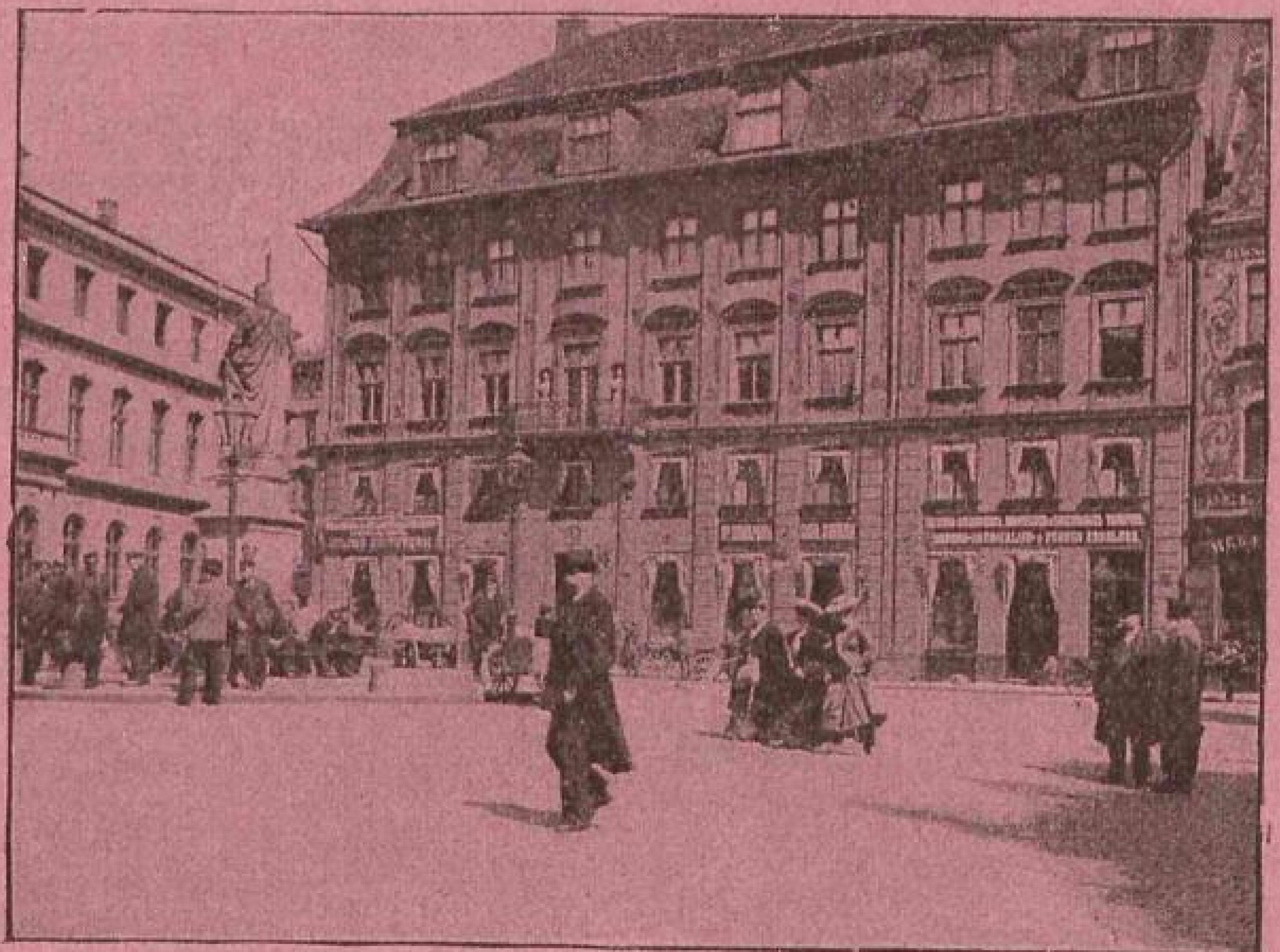

Lager von:

Malerfarben, Lacken u. Bronzen, Wollfarben, als: Anilinfarben, Farbhölzern und Farbholz-Extrakten,
Chemikalien f. Glasfabriken, Seifenfabriken, Zündholzfabriken u. s. w.,
Aetherischen Oelen, Fruchtessenzen und Gewürzen,
Eau de Cologne, französisch. wohlriech. Extraits u. Toilette-Seifen,
Putzmitteln in grosser Auswahl f. Metallgegenstände u. Holzwaren,
Desinfektionsmitteln, als: Karbolsäure, Chlorkalk, Kreolin u.s.w.
Mineralwasser, Badesalzen und Waldwoll-Extrakt.

Karbolineum, bestes Imprägnirungsmittel für Holz,
Tabak-Extrakt.

Magazin fertiger Herren- und Damengarderoben

Ernst Petersohn

Marienstrasse Nr. 8 ❖❖❖❖❖ Magazin 1901

empfiehlt sein **reich assortiertes Lager** von

fertigen Herren- und Damengarderoben

aus den **besten Stoffen** und **gutsitzenden Schnitt zu soliden Preisen.**

Stets in grosser Auswahl auf Lager Tuch u. Tricot

zur Annahme von Bestellungen auf

Militär-, Zivil- u. Schüler-Uniform.

Gewissenhafte Ausführung in der allerkürzesten Zeit.

Gr. Goldene Medaille.

Grosse silberne Medaille.

Riga 1883.

Nishny-Nowgorod 1896

Grosse silberne Medaille.

Jurjew 1893.

Rigaer Jubiläums-Ausstellung 1901.

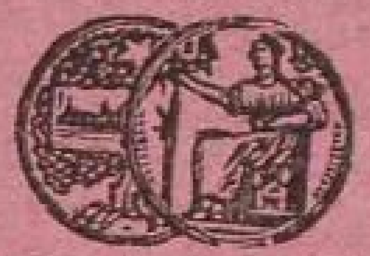

Goldene Medaille.

Ehrenpreis der Stadt Riga.

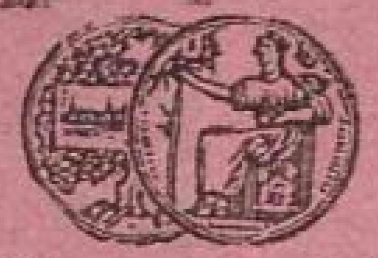

Höchste Auszeich.

Niederlage: grosse Pferdestrasse Nr. 4,

Telephon Nr. 651.

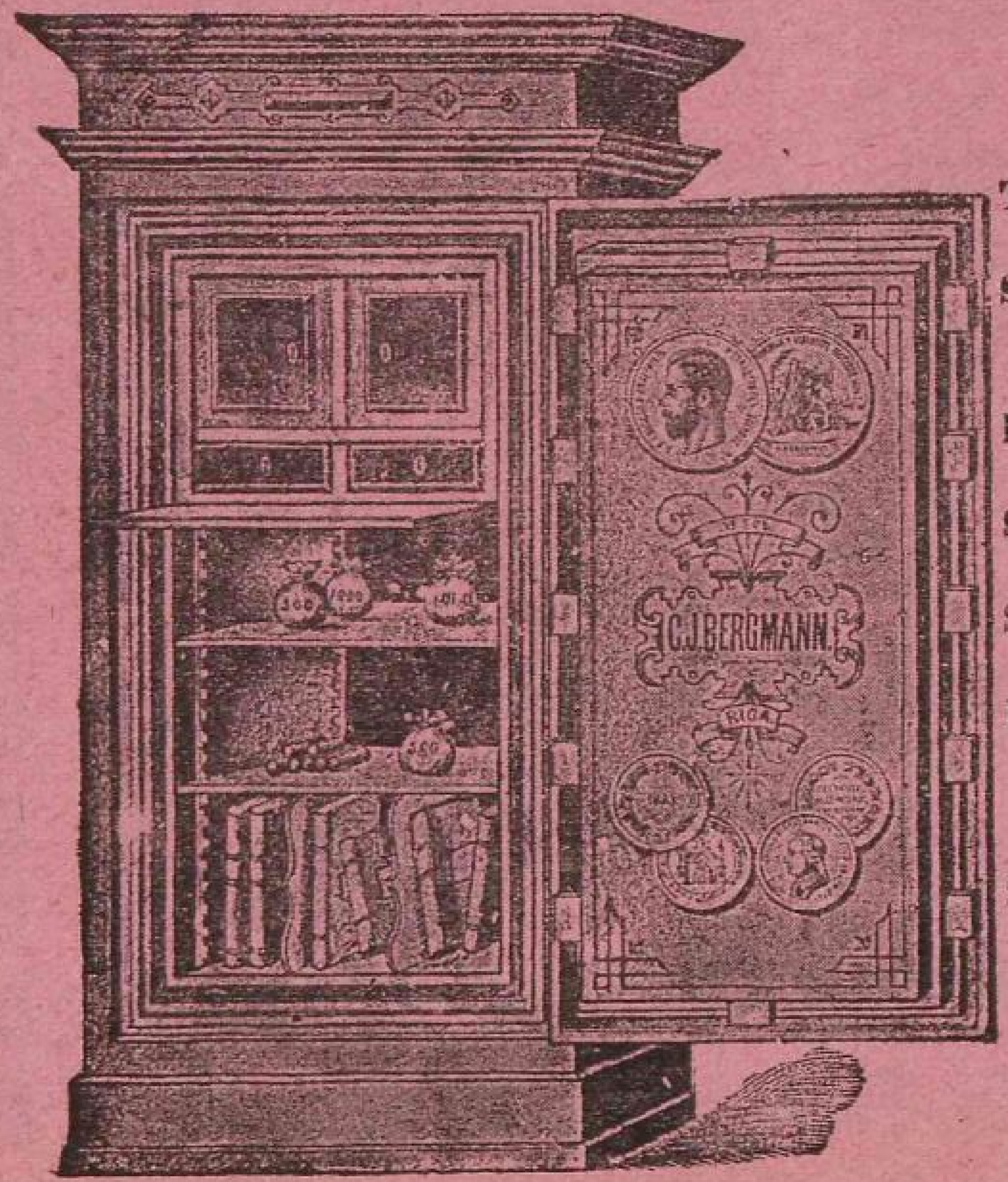

C. J. Bergmann — Riga,

Geldschränke, Kunstschmiede-

und

Bauschlosser-Arbeiten.

Specialitäten:

Anlagen feuer- u. diebessicherer **Stahlkammern** (Panzergewölbe) mit Patent-Stahlpanzerplatten,

Anfertigung von **Depositen-Schränken** und **Panzer-Geldschränken,**

Kunstschmiede-Arbeiten nach eigenen Entwürfen oder eingesandten Zeichnungen, in einfacher und reichster Ausführung, wie: schmiedeeiserne **Pforten, Treppen- und Balcongeländer, Thürfüllungen, Fenstergitter, Grabgitter, Candelaber, Leuchter, Wand- und Hängelampen etc. etc. etc.**

Thür- und **Fenster-Beschläge** in Bronce, Nickel, Messing und Eisen,

Stahlblech-Rolljalousien für Schaufenster, Villen, Thorwege etc., garantirte leichte Handhabung.

Federhängen und **Luftdruck-Thürtreiber.**

Sicherheits-Vorhänge-, Haus- und **Zimmerthürschlösser,**

Schmiedeeiserne **Betten** und **Garten-Möbel.**

Eisenconstructions-Arbeiten, wie: Dachbinder, eiserne Blechträger Podest- und Wendel-Treppen, schmiedeeiserne Fenster etc. etc.

Stets **grosses Lager** von **Baubeschlägen, Geldschränken u. Gewölbethüren.**

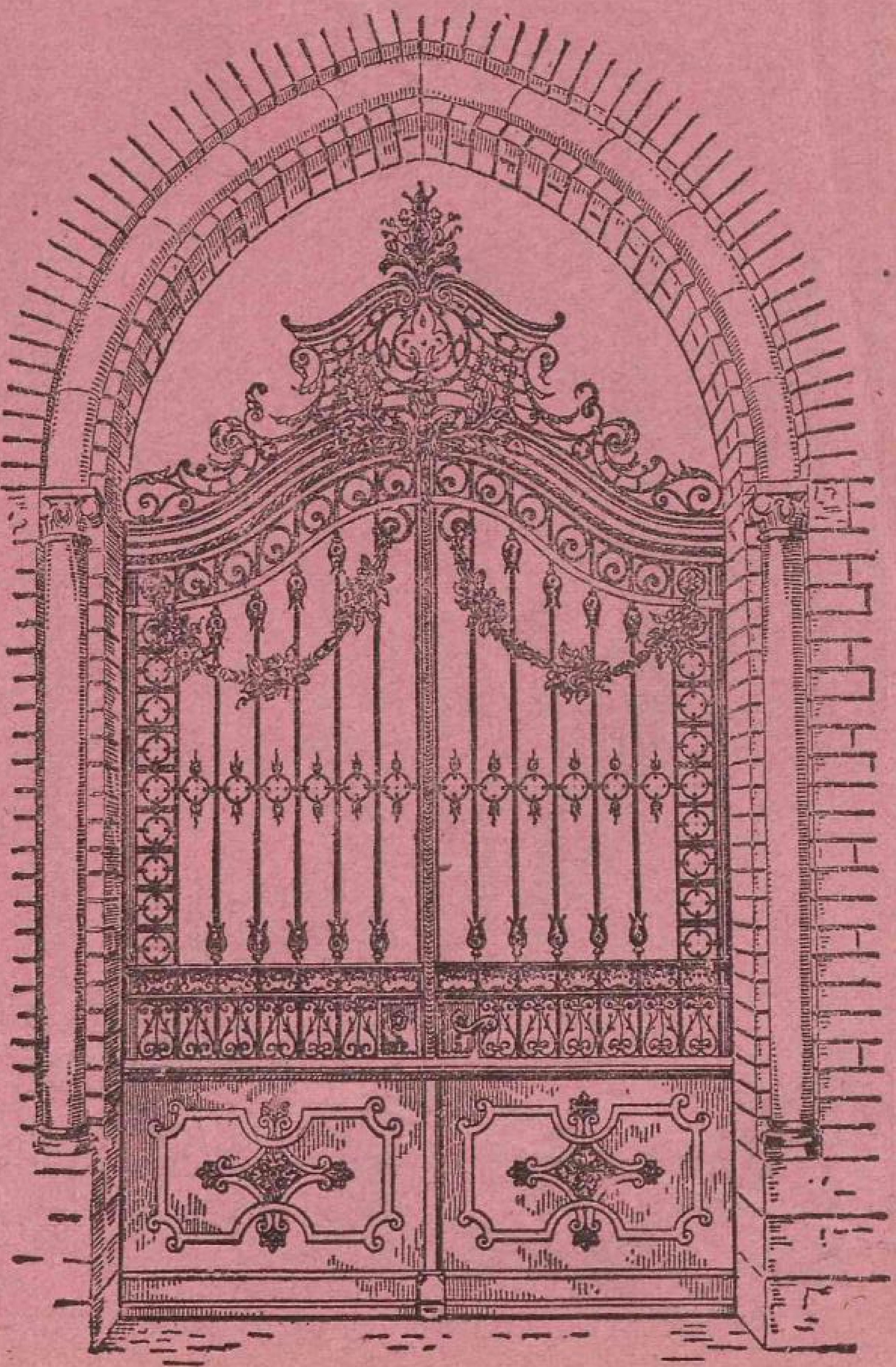

Telegramm-Adresse:

Bergmann — Riga, Pferdestrasse.

M. Osol,

Amts-Schlossermeister,
grosse Neustrasse Nr. 29a.
Telefon Nr. 2276.

Etablissement
für
kunstgewerbliche schmiedeeiserne Gegenstände
nach eigenen Entwürfen oder eingesandten Zeichnungen, wie zum Beispiel:

Treppengeländer, Fenster, Pforten, Fahnenträger, Wetterfahnen, Turmspitzen, Grabgitter u. s. w.

Tür- und Fensterbeschläge jeder Art
unter Garantie für beste Ausführung bei billigen Preisen.

Goldene Medaillen 1909 und 1911

EDUARD LEINERT,

Kalnezeemsche Strasse Nr. 10. **Telefon Nr. 26 35.**

Fabrikation diverser Sportartikel,
als:
Hundehalsbänder,
Hundemaulkörbe,
Hundegeschirre,
Hundepeitschen,
Hundeleinen,
Würger etc.

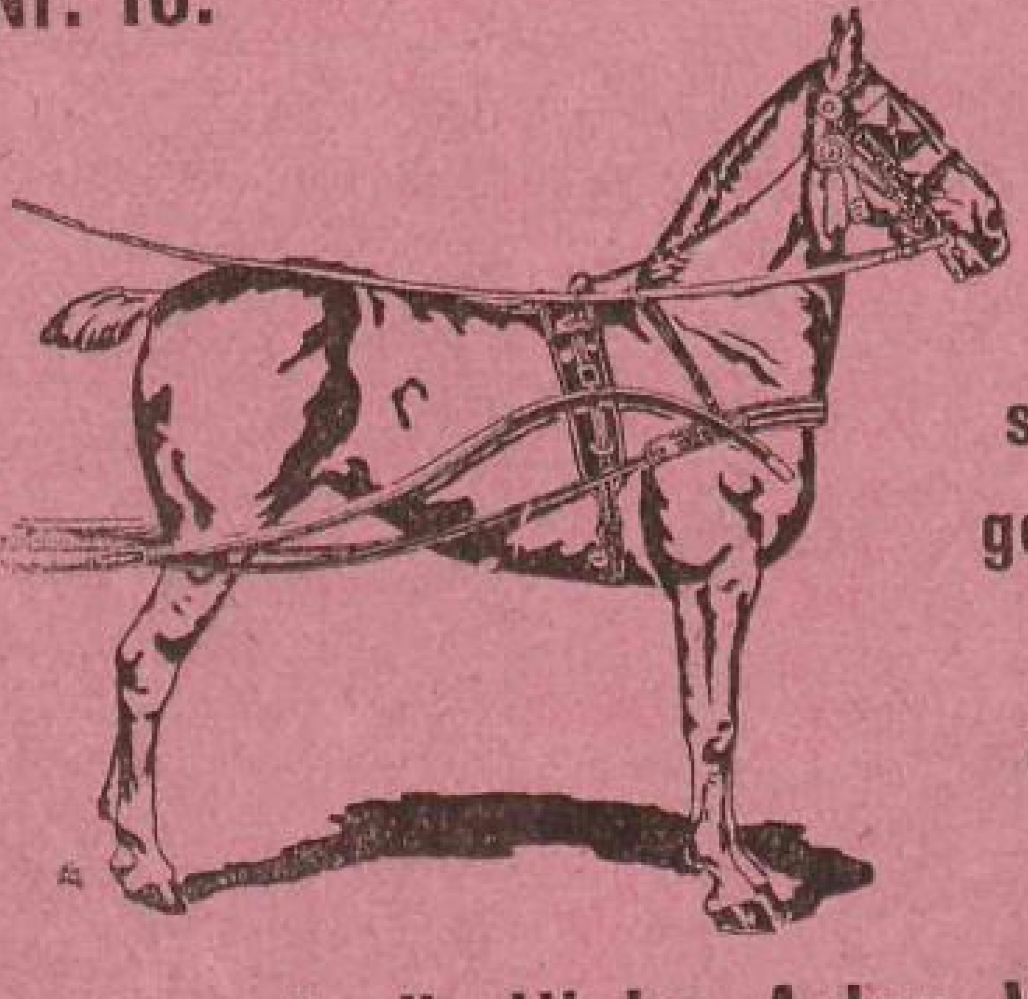

Spezial-Abteilung
für
sämtliche Arten Pferdegeschirre in elegantester Ausführung zu den zivilsten Preisen stets vorrätig.

Annahme von Bestellungen auf sämtliche Arten Wagen und Schlitten.

Riga 1883

Bronze-Medaille.

Rigaer Jub.-Ausstellung 1901

Silberne Medaille mit Ehrendiplom.
Höchste Auszeichnung in dieser Branche.

Färberei u. chemische Wasch- u. Appretur-Anstalt.

J. Anspach, Riga.

Fabrik: **Alexander-Strasse Nr. 101.**

Annahmestellen:

Königsstr. 2, Alexanderstr. 24, Suworowstr. 11,
Sandstr. 1—3, bei der Börse,
Haus der „Rossija“.

A. Petasch

Riga, Kalnezeemsche Strasse 15,

Baugeschäft.

Maurer- und Zimmerarbeiten und Drainagenanlagen, sowie alle ins Baufach schlagende Reparaturen übernimmt bei zivilen Preisen erfahrener deutscher Fachmann auch nach auswärts.

Speziell auch landwirtschaftl. Bauten.

Anfertigung von Bauzeichnungen und Kostenberechnung.

Haliflor Company

Parfümerie-Fabriken

London, Paris, Doberan, Riga

Grund=Essenzen, Extraits, Eau de Cologne, Seife, Kosmetik, Kopfwässer etc.

Adresse für ganz Russland:

RIGA, Katharinenstrasse № 20

Telephon № 383

K. Karp, Riga

Rujensche Strasse Nr. 2. Telefon 4958.

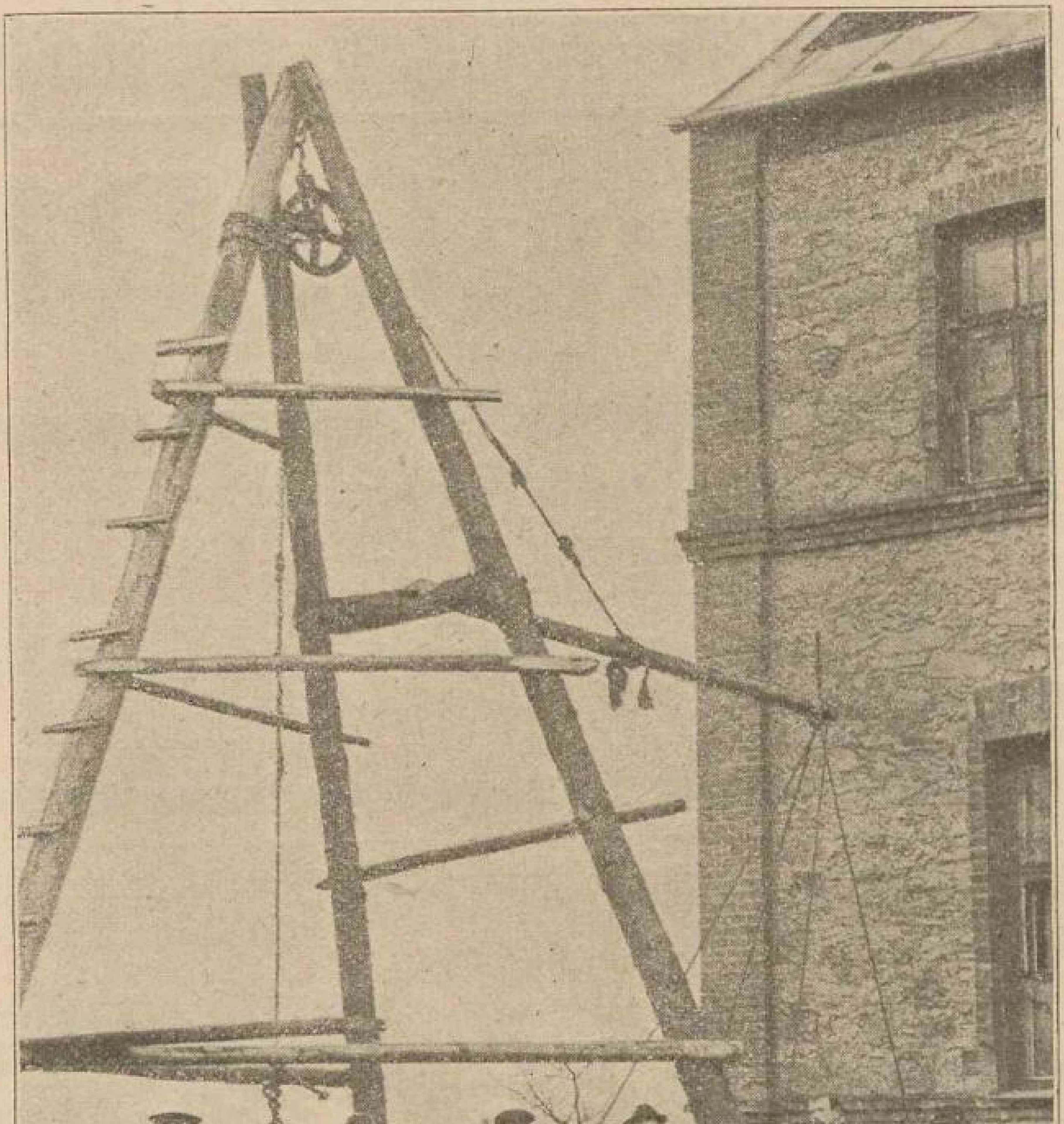

Bohrung eines artesischen Brunnens bei der Schule in Seetzen bei Kokenhusen.

Sachverständiger

für Grundwasser-Untersuchungen und Bohrungen.

Anlage von Tiefbrunnen, artesischen und abessynischen.

Adolf Richters

Baltische Adreßbücher.

1. Band.

Livland, erschienen im November 1909. Abt. 1. Städte u. Flecken. Abt. 2. Güter und Kleingrundbesitz. Abt. 3. Register übers flache Land. Alle drei Abteilungen geschmackvoll in Ganzleinen mit Goldprägung zusammen gebunden 6½ Rbl., im ganzen Weltpostvereine franko nach Einsendung von 7 Rbl.; auf feines Ligater Schreibpapier gedruckt, nicht gebunden 8½ Rbl., im ganzen Weltpostvereine franko nach Einsendung von 9 Rbl.

2. Band.

Kurland, erschienen im März 1912. Abt. 1. Mitau. Abt. 2. Die andern Städte und Flecken. Abt. 3. Güter und Kleingrundbesitz. Abt. 4. Register übers flache Land. Alle vier Abteilungen geschmackvoll in Ganzleinen mit Goldprägung zusammen gebunden 5½ Rbl., im ganzen Weltpostvereine franko nach Einsendung von 6 Rbl.; auf feines Ligater Schreibpapier gedruckt, nicht gebunden 7½ Rbl., im ganzen Weltpostvereine franko nach Einsendung von 8 Rbl.

3. Band.

Ehstland, wird frühestens 1913 erscheinen.

Adolf Richters

Rigasches Adreßbuch, zum ersten male herausgegeben 1885 von Richter & Co., erscheint, herausgegeben vom Unterzeichneten, alljährlich zwischen Neujahr und Ostern und kostet, geschmackvoll in Ganzleinen mit Goldprägung gebunden, 5½ Rbl., im ganzen Weltpostvereine franko nach Einsendung von 6 Rbl.

Der Herausgeber

Adolf Richter,

Riga, Postfach 200. Telefon 1500. **Scharrenstr. 4.**

Rigaer chem.-technisches Laboratorium
und
Spezialgeschäft für russische u. amerikanische Mineral-Schmieröle und Fette

„KULTIVATOR"

gr. Schlossstrasse 18. Telefon 55 14.

Briefadresse: „Kultivator", Riga. Postfach Nr. 932.

Telegramme: „Kultivator", Riga.

Offerieren in allen Qualitäten sämtliche Oele und Fette für technische Zwecke, wie:

Maschinenöle	Lederöle
Zylinderöle	Deggut etc.
Motorenöle	Maschinenfette
Dynamoöle	Graphitschmiere
Vaselinöle	Zahnradfette
Separatorenöle	Riemenwachs
Fahrradöle	Lederfette
Nähmaschinenöle	Vaseline, technische
Gewehröle	Huffett etc.
Brennöle	

Alle anderen Oele und Fette werden laut Muster und Analyse geliefert.

Ueberall erhältlich.

Ueberall erhältlich.

„SAFOLIN"

Amerikanisches Waschpulver.

Anerkannt das beste für die Wäsche, nur echt mit der Unterschrift

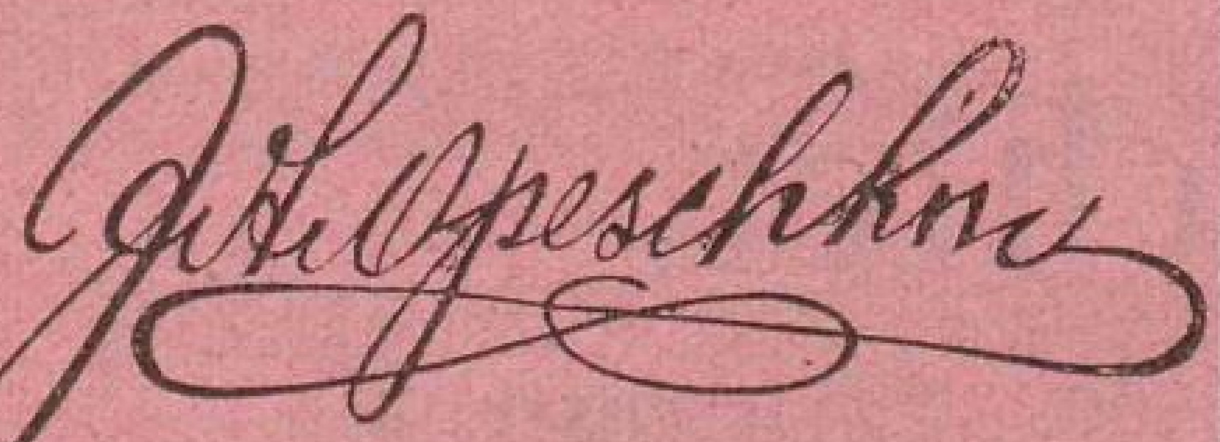

J. J. Ossipow, Riga,

Ecke der Herren- und Sünderstrasse.

Lager von Leinen u. Tischwäsche.

Segeltuch.

Fertige Herren-Wäsche.

Stoffe für Möbelüberzüge, Sammt, Teppiche und Tischdecken.

Portièren, Gardinen und dergl.

Bestellungen von Herrenwäsche werden entgegengenommen und in kürzester Zeit effectuirt.

Я. И. Осиповъ, Рига,

на углу Господской и Грѣшной улицъ.

Складъ полотенъ и столоваго бѣлья.

Парусина.

Готовое мужское бѣлье.

Матерiи для обивки мебели, бархатные, войлочные ковры и скатерти.

Портьеры, занавѣсы и пр.

Заказы на мужское бѣлье исполняются въ самое короткое время.

M. Glück,

Riga, gr. Münstereistr. 6.

Kupferschmiede u. Gelbgiesserei

Apparate für Mineralwasser-Anstalten.

Ausführung von Dampf-, Gas-, Wasser- u. Abflussleitungen.

Badeeinrichtungen.

Waterklosetts.

Metallgiesserei. Ausführung von Rohabguss.

Bauartikel in Messing, allerneueste.

Fenster-Dekorationen für alle Branchen, grosses Lager.

Der Revaler Beobachter

schrieb in seiner № 284 vom 21. (8.) Dezember 1909:

Adolf Richters
Baltische Verkehrs- und Adressbücher.
Band 1: Livland.

In diesen Tagen ist uns aus dem Selbstverlage des Herausgebers Adolf Richter die neue Auflage des Verkehrs- und Adressbuches für Livland zugegangen, eine langerwartete Edition, weil sich im Laufe der Jahre vieles verändert hat, namentlich im Bereich der Personalien. Es ist aber auch eine grosse, zeitraubende Arbeit, die für die Herstellung eines solchen Verkehrs- und Adressbuches erforderlich ist, und Hunderte von Mitarbeitern haben die Materialien geliefert, deren Verarbeitung zu einem schnell orientierenden Nachschlagebuch dann dem Herausgeber oblag. Wir beglückwünschen ihn zu dem Abschluss seiner Mühen, die beim Vergleich mit den früheren Auflagen einen grossen Erfolg repräsentieren. Das beweist der Inhalt auf Schritt und Tritt.

Die Einleitung behandelt die geografische Lage Livlands, den Flächeninhalt, den geologischen Aufbau, das Klima, die Einteilung des livländischen Landes nach den verschiedenen Ressorts, einen Abriss der Landesgeschichte, endlich eine kurze Abhandlung über Haken, Thaler und Groschen.

Das Adressbuch beginnt mit den Daten über Livlands Vertretung im Reichsparlamente und einem Verzeichnisse der Gouvernements-, Landes- und Kreisbehörden, die in Riga ihren Sitz haben. Für Riga selbst existiert bekanntlich ein eigenes Adressbuch von Adolf Richter. Dann folgt eine Karte, die sehr übersichtlich und auf den letzten Stand korrigiert ist. . . .

Nun kommen die Städte und Flecken an die Reihe, die alfabetisch geordnet sind. Nicht nur jede Stadt, sondern auch alle kleinen Ansiedelungen sind mit einer geschichtlichen Einleitung bedacht, der bei den Städten das Wappen beigedruckt ist, auch fehlt für die Städte nicht ein übersichtlicher in gleichem Verhältnis (1 : 10 000) ausgeführter Plan. Ausser den Angaben über Behörden, öffentliche Institutionen und Vereine gibt es dann Strassenregister mit den Namen der Hausbesitzer und schliesslich gar ein alfabetisches Verzeichnis sämtlicher mehr oder weniger für ein Adressbuch in Betracht kommenden Einwohner. Auch der Rigasche Strand sowie die kleinen Badeorte und Sommerfrischen haben ihre Berücksichtigung gefunden.

Sehr viel Mühe ist auch auf die zweite Abteilung des Buches, die Güter und Pastorate etc., verwandt worden. Vermehrt ist dieser Teil um die Anführung sämtlicher Gesinde. Und alle diese Daten werden zugänglich gemacht durch genaue Register der Städte, Flecken, Pastorate, Güter und Gemeinden in den vier Landessprachen, ferner der Gutsbesitzer, Generalbevollmächtigten, Arrendatoren, Verwalter, Förster, Pastoren, Priester, Aerzte, Apotheken, Vereine und Kassen, landw. und gewerblichen Unternehmungen und Jahrmärkte. Darauf folgt noch ein Generalregister aller in der zweiten Abteilung des Buches vorkommenden Personennamen und schliesslich ein alfabetisches Verzeichnis der geschäftlichen Ankündigungen. Damit sind wir auch bei Seite 899 des auch dem Format nach stattlichen Bandes angelangt.

Man wird sich nach diesen kurzen Angaben eine Vorstellung machen können, welche Riesenarbeit es gekostet hat, diese Materialien zusammenzubringen und zu sichten. Allen Respekt vor dieser Leistung, die sich den besten ausländischen Erzeugnissen der Art gleichwertig zur Seite stellen kann.

Möge es dem verdienten Herausgeber vergönnt sein, auch die übrigen Bände seiner Baltischen Verkehrs- und Adressbücher zu bewältigen. Des Dankes, den ihm jetzt Livland zollen darf, kann er in jeder der baltischen Provinzen sicher sein. **Auch Ehstland würde ein neues Adressbuch Adolf Richters als ein langersehntes Geschenk bewillkommnen.**

Einem hochgeehrten Publikum diene zur gefl. Kenntnisnahme dass ich mein seit 27 Jahren Ecke Pauluccistrasse u. Alexander-Boul. befindliches

Photographisches Atelier

nach der

Suworowstr. Nr. 14, Ecke der Elisabethstr.,

Eingang von der Suworowstr., vis-à-vis dem gr. Wöhrmannschen Park,
verlegt habe. **Telefon Nr. 1752.**

Das neue Atelier ist mit allen der Neuzeit entsprechenden Spezial-Einrichtungen und namentlich auch für Aufnahmen **am Abend bei elektrischem Lichte** ausgestattet. — Vergrösserungen von jeder Art Bildern werden schnell und in bester Ausführung geliefert.

Hochachtungsvoll

L. v. Wirschikowski.

Equipagenfedern

Patent- und Halb-Patentachsen,

Erbohrung artesischer u. abessynischer Brunnen

von 45 bis 300 Rubeln, auch teurer für Fabrikanlagen.

L. Jansohn,

Schiffsstr. 14, im eigenen Hause.

Telefon 571.

A. Blasche

Riga, Laubstr. 12. Telef. 4669.

Uebernimmt die Herstellung von

feuersicheren

Wänden und Decken

nach A. BRUCKNERS Bausysteme

(Russisches Patent Nr. 2645).

Vorteilhafter Ersatz für Holzwände.

Fahrstühle

und

Dampfheizungsschachte

werden feuersicher verkleidet.

F. L. Mertens

Herrenstr. 6 **RIGA** **Telefon 1544**

St. Petersburg — Leipzig — Nishny-Nowgorod.

PELZ

Grösstes Pelzwaren-Lager Rigas.

Lager

fertiger Herren- u. Damen-Pelze.

Reisepelze. Jagdjacketts.

Grosse Auswahl in **Pelzgarnituren**, wie: **Stolas**, **Muffen** und **Mützen** in feinsten bis billigsten Genres.

Grönländer Eiderdaunen.

Annahme von Bestellungen und Umarbeitungen.

WAREN.

O. BERTIN-BERSIN

Matthäistrasse 32. Telefon 4935.

Technisches Bureau

für

Projektierung und Ausführung sämtlicher Eisenbeton-Arbeiten, Treppenbau mit Parkettbelag.

Vertretung der Parkettfabrik Leroff & Ahrendt; daher Lieferung und Verlegung sämtlicher Parkettdielen.

Riga 1901

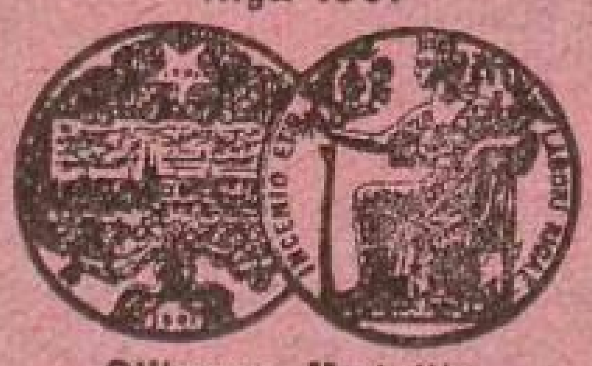

Silberne Medaille.

Paris 1904

Goldene Medaille.

J. Swaigsne, Riga,

gr. Newastrasse Nr. 10. ❄ Telephon Nr. 576.

Mechanische Werkstatt und Special-Anstalt

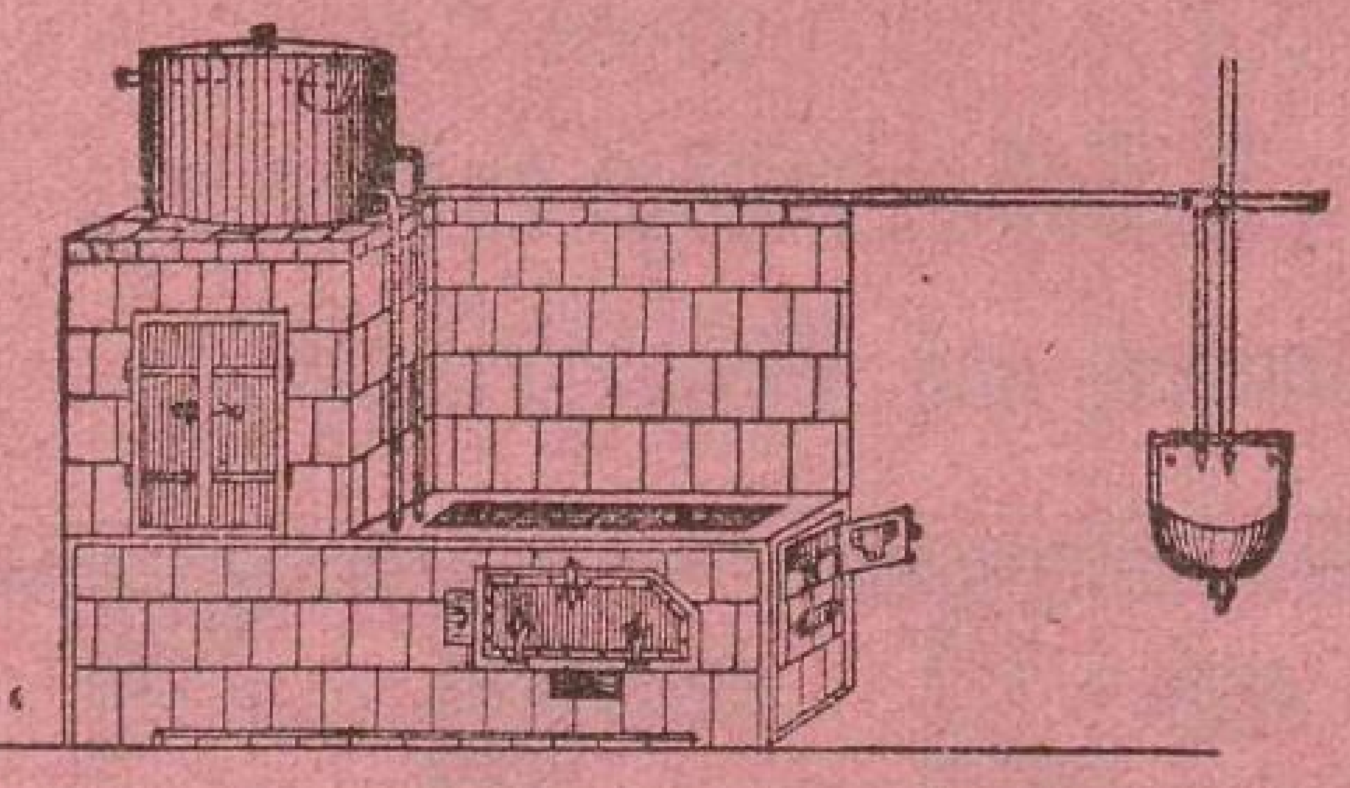

zur Anfertigung und Einrichtung patent. **Plieten und Sparheizvorrichtungen**

„Poljsa“,

patent. **Wasserkoch-Apparate**

„Tschudo“

für Privatwohnungen (Badezimmer), Theehäuser, Tracteure, Restaurants, Kasernen, Badestuben, Kwasfabriken, Waschanstalten, u. s. w., u. s. w.

50—75% Holzersparniss.

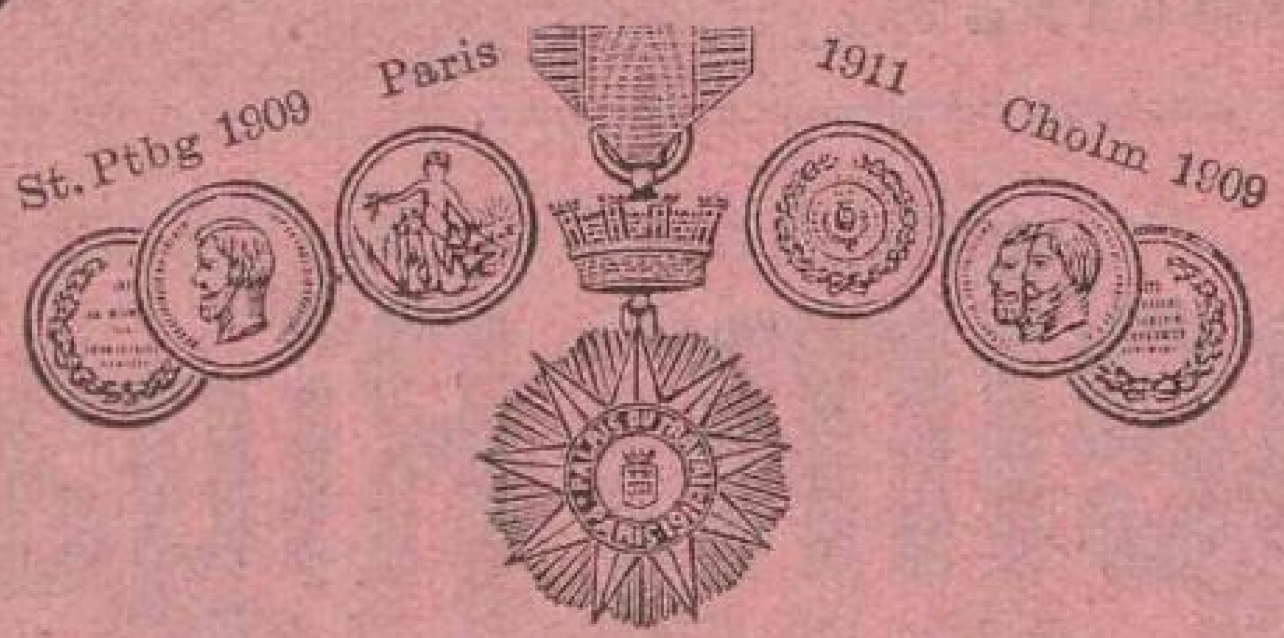

Gold. Medaille u. „Grand Prix“ Paris 1911.

Gesellschaft der Glasindustrie

„Lesawitschi“

Verwaltung in St. Petersburg.

Vertreter:

Sebastian Vogelson

Riga

grosse Schmiedestrasse Nr. 18

Telefon 30-47.

Gesetzlich geschützt

Fabrik - Marke.

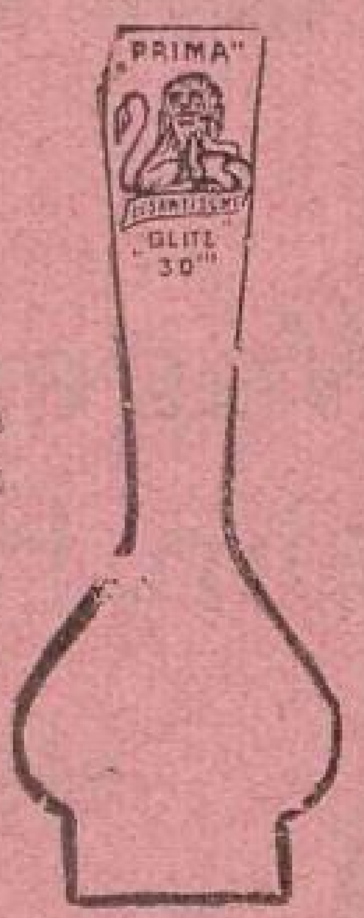

Lampenzylinder

bester Qualität ○ Nur mit dem Löwen

Zu haben in allen besten Glaswarenhandlungen

K. F. Tupikow ◎ Riga

Thee-, Frucht-, Kolonialwaren- und Weinhandlung

Ecke Kalk- und Wallstrasse ▫ Telefon 625

Filiale: Alexanderstrasse Nr. 29, Ecke Gertrudstrasse, Telefon 1571

16 Preis-Medaillen.

Georg Thalheim, Riga.

Kontor: grosse Schloss-Strasse 16, im eigenen Hause.

Gegründet 1860.

Fabriken von:

Wagenfett, Siegellack, Flaschenharzen, Harzleim, Harzöl, Brauerpech, Schwerspat, Leichtspat, Kalkspat u. s. w.

Engros-Handel mit Rohmaterialien, als:

Grossalmeroder Glashafenton	**Holländ. Pfeifenton**	Franz. Harz
Hohenbockaer Glassand	Steingut-Ton	Amerik. Harz
Kryolith	Tiegel-Ton	Galipot
Arsen	Caolin (china-clay)	Schellack
Flusspat	Feuerton	Kokosöl
Feldspat	Feuerziegel	Palmöl
Kalkspat	Dinassteine	Soda
Glasbruch	Dachpappe	Rohschwefel
Kupfervitriol	Steinkohlenteer	Braunstein

Russ. u. engl. Gusseisen
Giesserei- u. Heiz-Koaks

Talkum	Bleiweiss
Alabaster	Zinkweiss
Kienruss	Mennige
Alaun	franz. Ocker
Chlorkalk	Goldocker
Antichlor	venet. Braunrot
Wasserglas	franz. Braunrot
	Zinnober

Schmiedekohlen
Maschinenkohlen

Kontor: Sandstrasse 1/3.
Telefon 1680.

Fabrik: Rote Düna, Dampfstr. 56.
Telefon 4229.

Julius Potempa

Holz-Export

Riga

Filialen: Berlin und Mannheim.

Parkettfabrik.

Fabrikation und Lieferung mit oder ohne Verlegen von massiv eichenem Stab-, Tafel- u. fournirtem

Parkette.

Illustrierte Preisliste kostenfrei.

Dampfsägewerk.

Holzmaterialien

für alle Zwecke der Industrie.

Ankauf und Exploitation von Waldungen.

Spezialität: **Eichenholz.**

Fournirfabrik.

Geschälte u. querverleimte Fournirplatten verschiedener Holzarten für Möbel und Kisten.

K. E. Vierecke,

Ingenieur,

Alexanderstrasse 13, Telefon 5608.

Ausführung elektrischer Anlagen jeder Art, moderne elektrische Beleuchtungskörper, sowie sämtliche elektrische Bedarfsartikel.

Vertretung der

Elektrizitäts Akt.-Ges. vorm. H. Pöge, Chemnitz,

in Maschinen und Motoren.

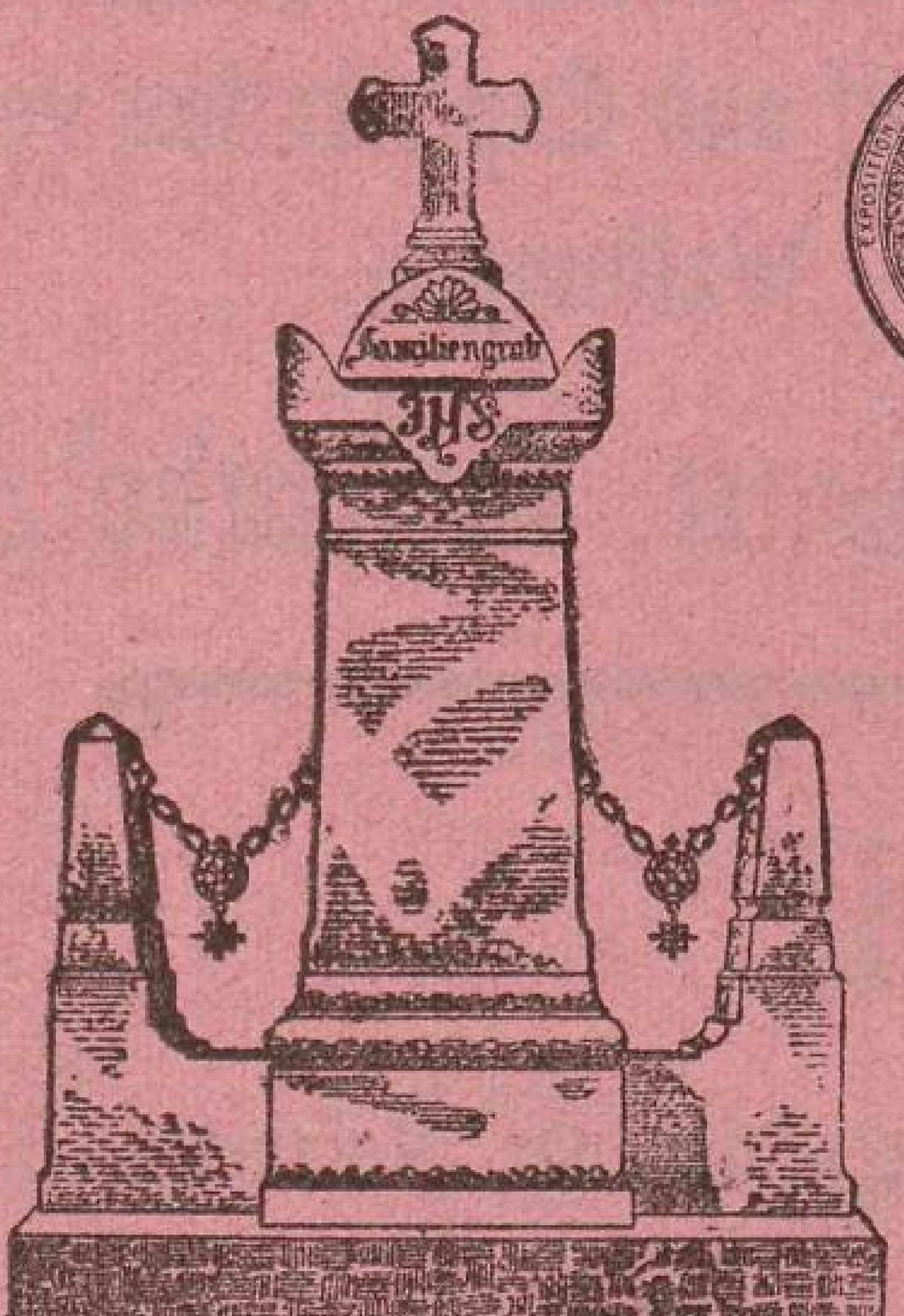

Goldene Medaille.

Brüssel 1905.

Silberne Medaille.

Paris 1905.

Stein- u. Bildhauerei

von

Carl Teitz, Riga,

Petersburger Stadtteil, Revaler Strasse Nr. 4

und

Friedensstrasse Nr. 15.

Gegründet im Jahre 1869. — Telephon Nr. 2452.

Möbel-Magazin
A. Jospaitis

Wallstrasse 7.
Telefon 39 30.

Grosse Auswahl von **Saal-, Kabinet-, Speise-, Schlaf-** und **Wiener Möbeln** im gewöhnlichen und neuesten Stile.

Bestellungen für ganze Wohnungseinrichtungen werden sauber und zu mässigen Preisen ausgeführt.

E. APEL, RIGA,

Johannisstrasse 6, Telefon 3790,

fabriziert:

Thermometer, Barometer, Aräometer, meteorologische, pharmazeutische, chemische **Glasinstrumente** und **Apparate. Gährröhren** für Weinkeltereien, **Wein-** und **Mostwagen, Saccharometer, Alkoholometer. Wasserstands-Gläser** aus Patentglas Ia. **Englische Wasserstandsgläser** (Butterworth Bros). **Oelgläser.** Lager von **Bechergläsern, Kolben, Retorten, Standgefässen. Porzellan-Geräte, Grafittiegel, Schmelztiegel, Bunsenbrenner, Eisenstative** usw. **Filtrierutensilien** von Schleicher u. Schüll.

Reparaturen unter Garantie.

Gleich nach Verteilung des Rigaschen Adressbuches 1912 beginne ich mit den Vorarbeiten zu einer neuen Auflage des Bandes

Ehstland

meiner

Baltischen Adressbücher,

welcher Band frühestens im Herbste 1913 erscheinen wird.

Adolf Richter

Riga, Scharrenstrasse Nr. 4,
Postfach Nr. 200.

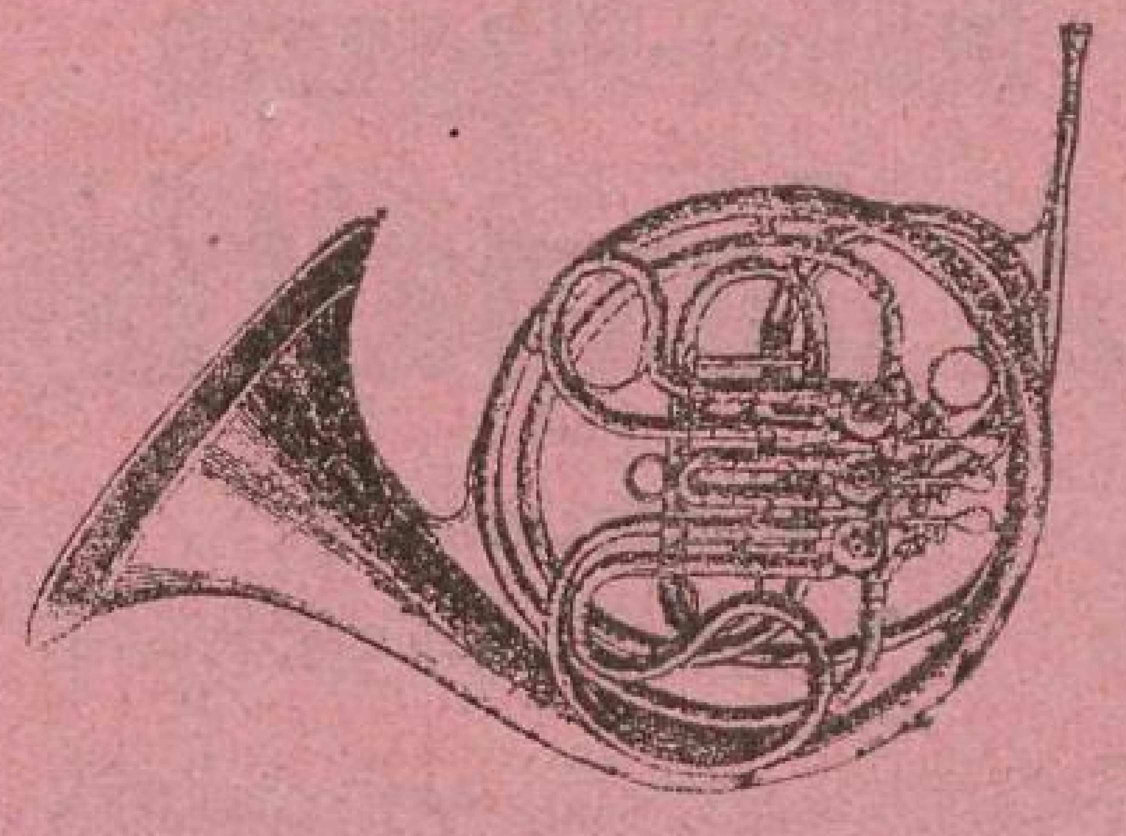

Warum?

man in letzter Zeit vorzieht, Musikinstrumente, wie Violinen, Guitarren, Mandolinen, Balalaiken, Kornets, Waldhörner, Flöten etc., bei **David Knospe** zu kaufen. -:- -:- -:- -:-

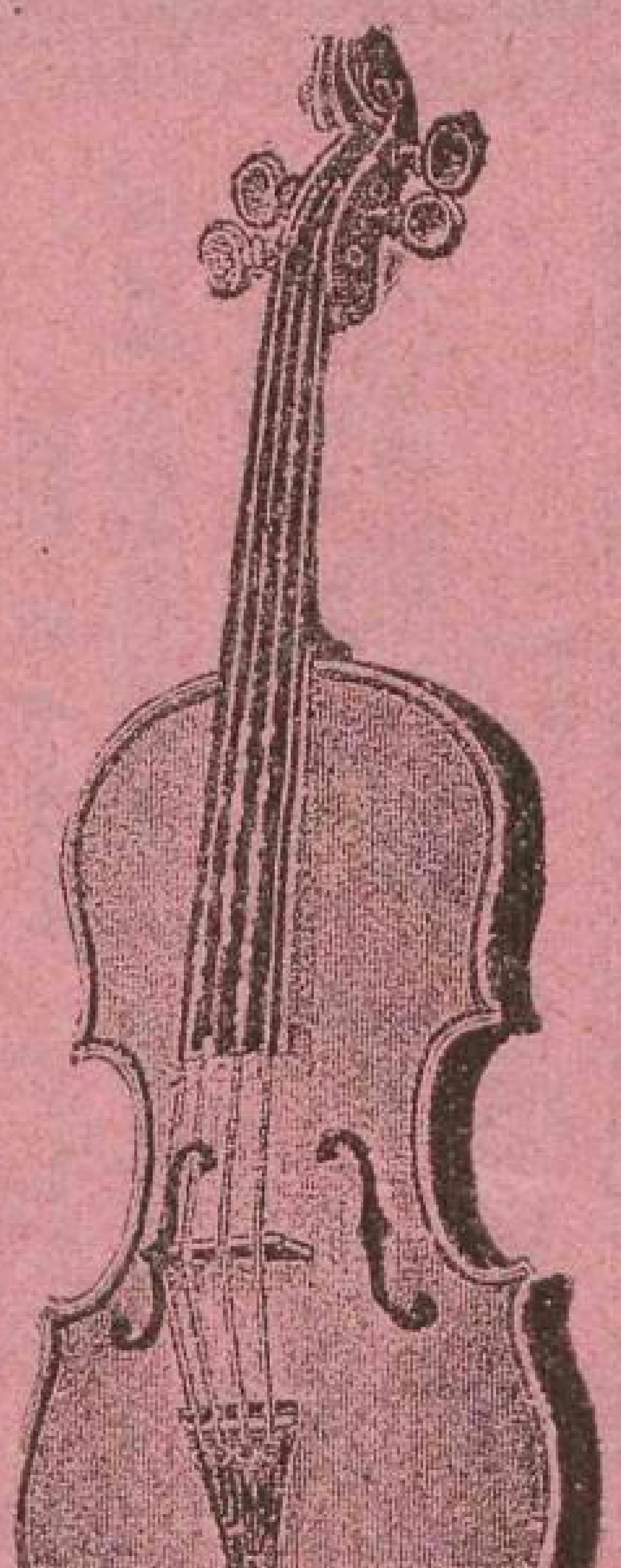

Darum!

weil **David Knospe** Spezialist in dieser Branche ist und sich angelegen sein lässt, nur mit wirklich guten Instrumenten aufzuwarten, sich dabei mit äusserst geringem Verdienste begnügend. -:- -:-

Marienstrasse Nr. 19.
Telefon Nr. 6906.

Filialen: { **Alexanderstrasse Nr. 64/66.**
Brückenstrasse Nr. 5.
Kalnezeemsche Str. 76.

Grösstes Lager von:

И. М. Трофимовъ, Рига,
Господская улица № 10.

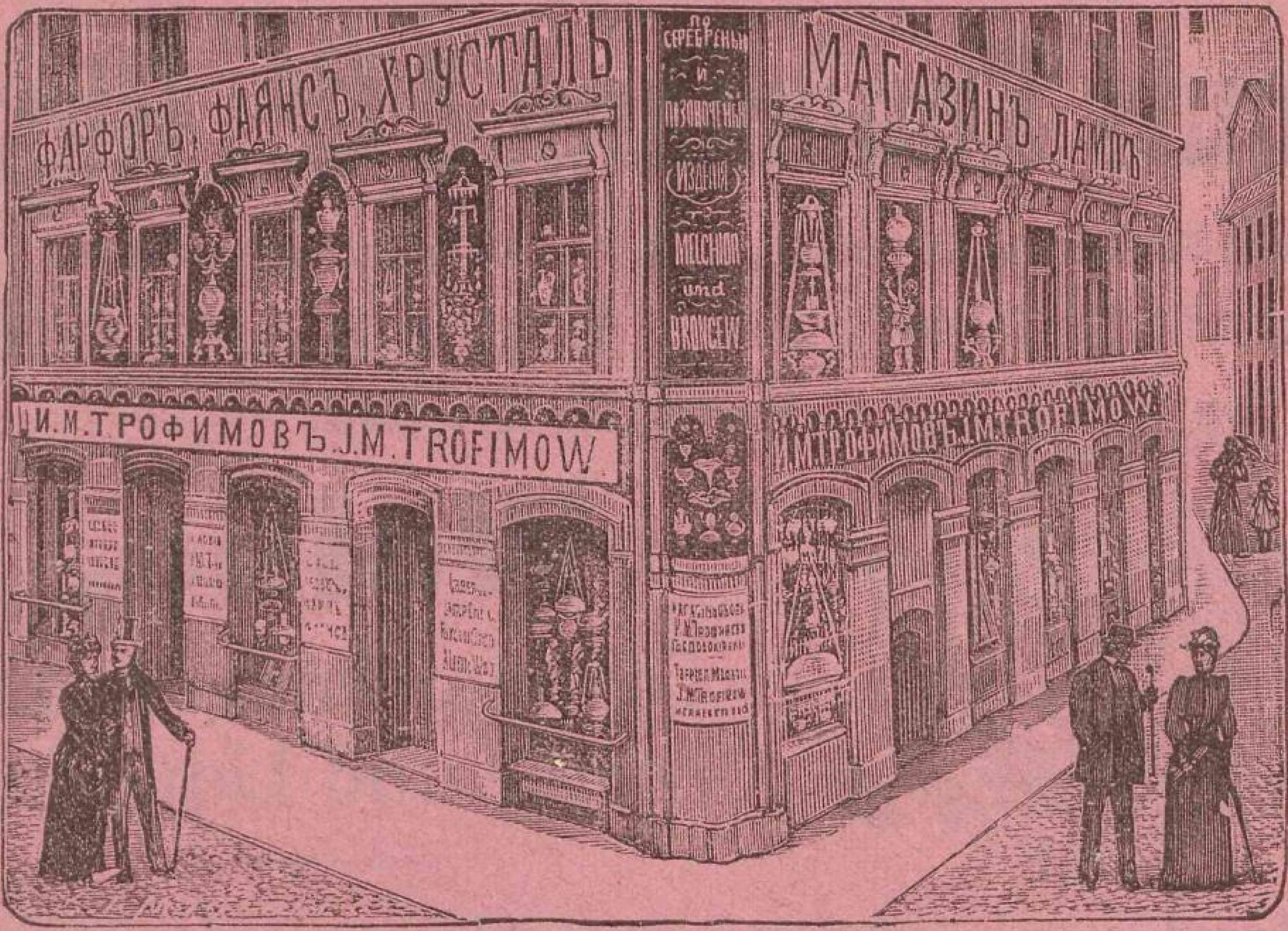

J. M. Trofimow, Riga,
Herrenstrasse Nr. 10.

Porzellan- und **Crystallwaren, Bronze-** und **Melchior-Gegenständen, Lampen, Tapeten, Metallgrabkränzen** etc.

Die Weinhandlung

Krafft & Jenckel,

Weberstrasse 5, Telefon 438, Postfach 344,

empfiehlt

ausländische und russische Weine,
import. **Kognak, Rum, Arak, Porter** u. **Liqueure,**
inländische Schnäpse und Liqueure.

Biere

in Brauereifüllung mit Zustellung in's Haus.

Dépôts

In **Mitau** bei Herrn **F. A. Klein.**
„ **Windau** bei Herrn **C. Gallmann.**

In **Talsen** bei Herrn **C. Kleeberg.**
„ **Dorpat** bei Herrn **W. Daugull.**

Louis Lundmann & Co., Riga

Haupt-Geschäft in der Stadt: Kalkstr. Nr. 10. Telefon Nr. 265,

Kellereien und Comptoir: Matthäistr. Nr. 21. Tel. Nr. 286,

Postfach Nr. 344.

Weine,

Cognac, Rum, Arac, Porter und Liqueure.

Filialen in eigener Verwaltung:

In Riga:

Alexanderstrasse Nr. 30. Telefon 2483.
Alexanderstrasse Nr. 84. Telefon 1245.
Marienstrasse Nr. 50, Telefon 1239.
Dorpater Strasse Nr. 8. Telefon 115.
Schiffsstrasse Nr. 13, Ecke der Schoonerstrasse. Telefon 2967.
Matthäistrasse Nr. 21. (zwischen der Suworow- u. Dorpaterstr.), Telefon 2086.

In Thorensberg:

Alte Mitauer Strasse Nr. 29, Ecke der Kommunikationsstrasse. Telefon 2966.

In Hagensberg:

Kalnezeemsche Str. 12a, Telefon 6854.

Am Strande in **Edinburg II:** Grenzstrasse **Nr. 15. Telefon 15.**

Dépôts:

In Riga:
bei Hrn. **Eduard Worm,** Ecke der Nikolai- und Mühlenstrasse.
„ „ **J. J. Bobrow,** Ecke der gr. Brauer- und gr. Sandstr.
„ „ **Woldemar Behrsin,** Kalnezeemsche Strasse 88.
„ „ **Jul. Hübner,** gr. Neustr. 33,
„ „ **Jul. Hübner,** Asylstrasse 18.

In Bilderlingshof:
bei Hrn. **J. Bulder,** gr. Prospekt Nr. 49.

In Dubbeln:
bei Hrn. **J. Petersohn,** Zentral-Hôtel.

In Alt-Mühlgraben:
bei Hrn. **J. Hübner,** Haus Mäggi 23.

In **Tuckum**	bei Hrn.	**C. H. Reinwaldt.**
„ **Mitau**	„	**F. A. Klein.**
„ **Libau**	„	**J. C. Freymann.**
„ **Preekuln**	„	**Gebr. Burkewitz.**
„ **Werro**	„	**Rob. Klein.**
„ **Fellin**	„	**J. J. Töpffer & Co.**
„ **Pernau**	„	**Wold. Dultz.**
„ **Wenden**	„	**D. Behrsing.**
„ **Fehteln**	„	**J. Salinsch.**
„ **Dago-Keinis**	„	**W. F. Scheffel.**

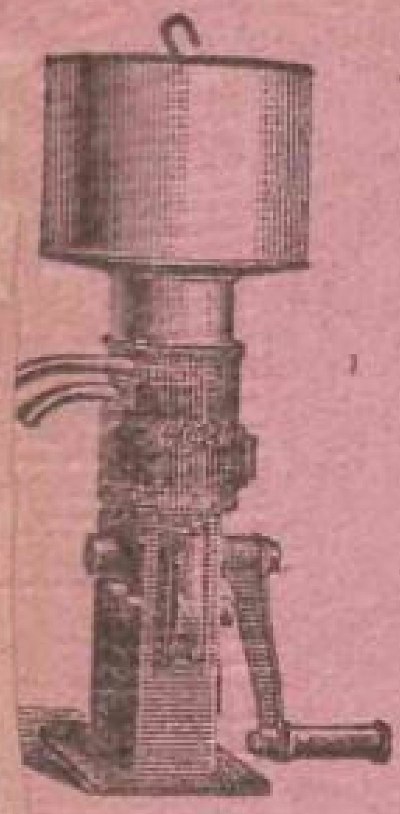
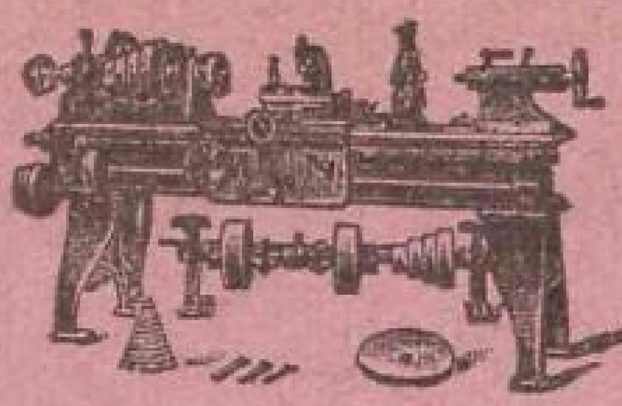
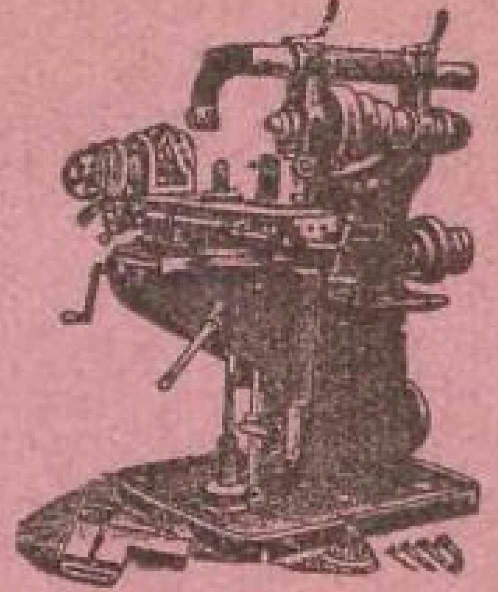
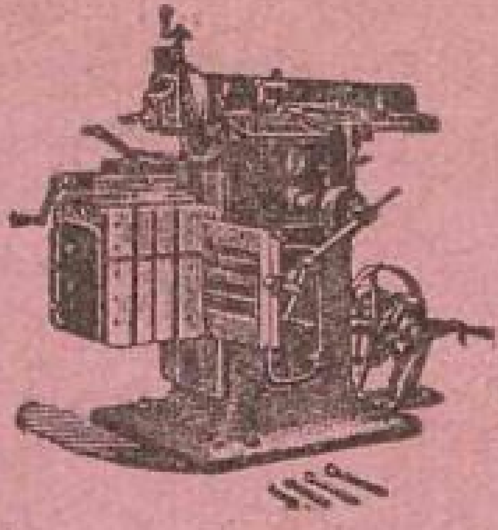
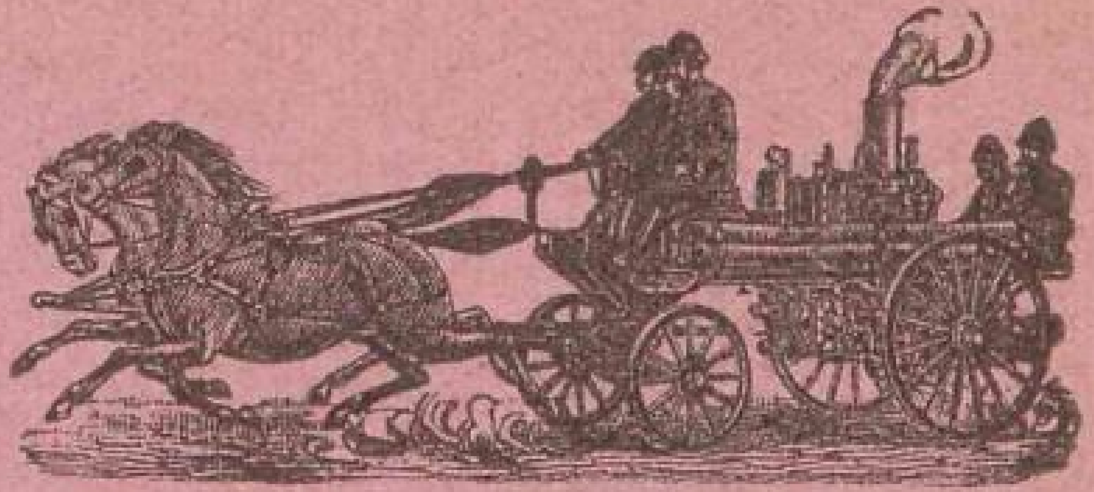

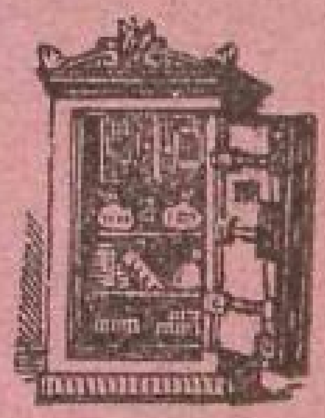

Maschinen

Lokomobilen u. Motoren

ohne Ausnahme **jeder** Art!

sowie **alle Apparate,**
Geräte,
Hand-, Dampf-, Motor-u. Automobil- { Feuerspritzen, Pumpen,
Geldschränke,
Oefen,
Bade-Anlagen,
Heizungs-Einrichtungen,

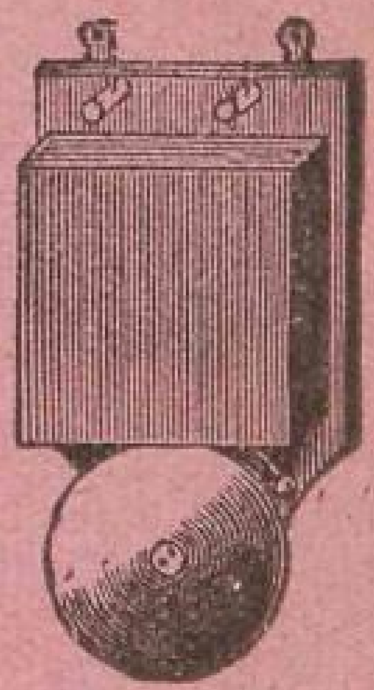
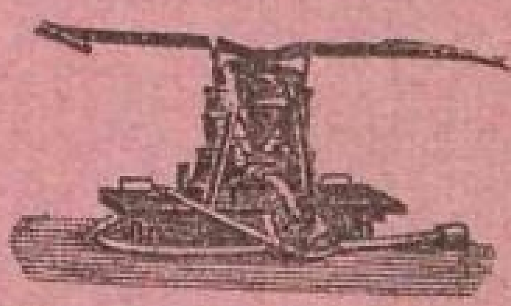
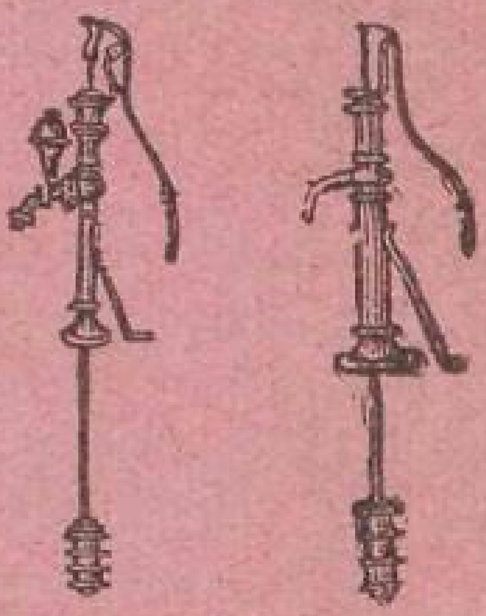
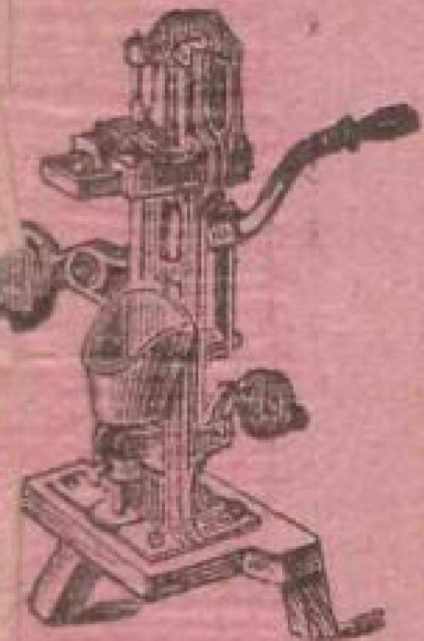

und **Ima Technische Artikel, Treibriemen, Armaturen, Packungen, Oele, Fette, Schmier-Apparate, Kondenswasser-Rückleiter, Injecteure** usw. usw.

Nur die neuesten wirklich bewährten Maschinen werden empfohlen.

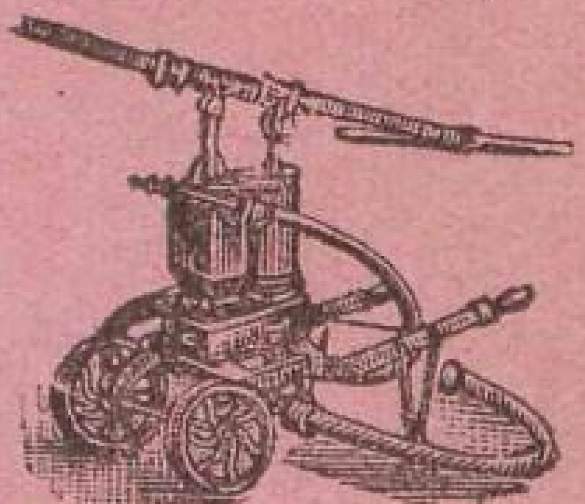

Automobil-Lastwagen.
Automobil-Omnibusse.
Automobil-Droschken.

Billigste Bezugsquelle.

Schriftliche Garantie.

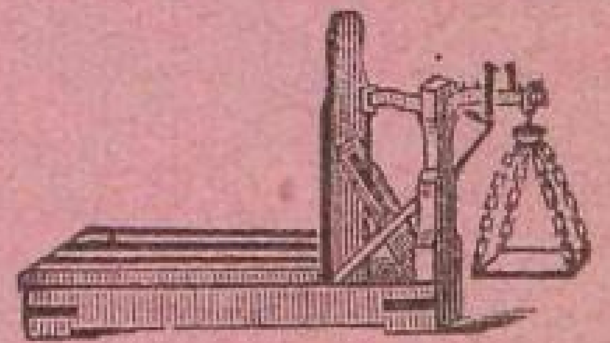
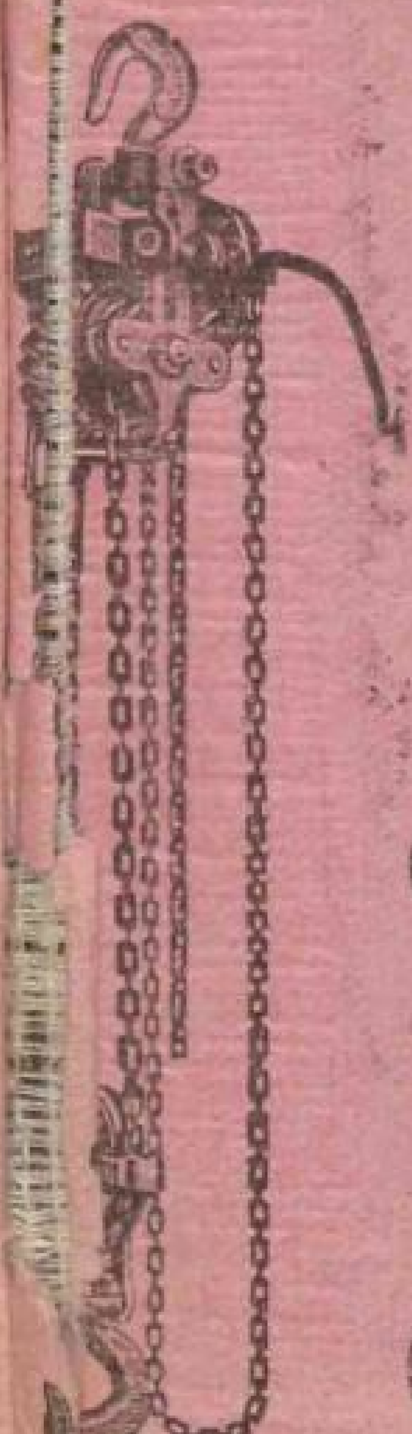
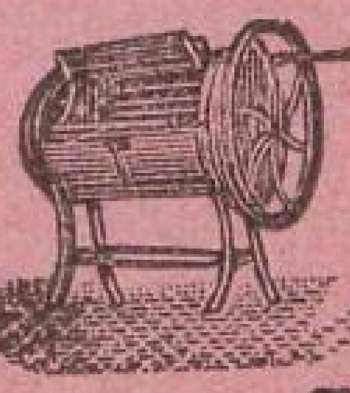
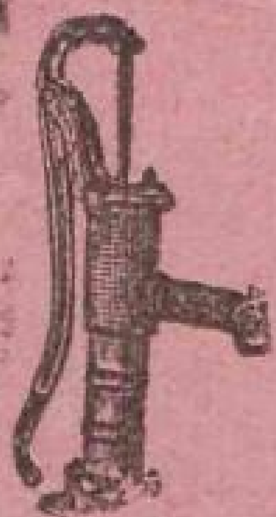

Hugo Hermann Meyer,

RIGA.

Die Firma besteht seit 1873.

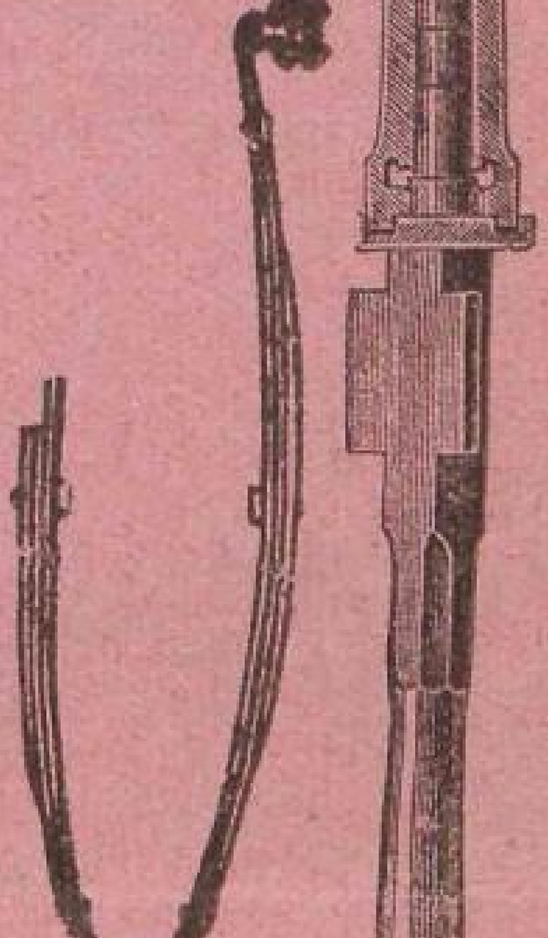
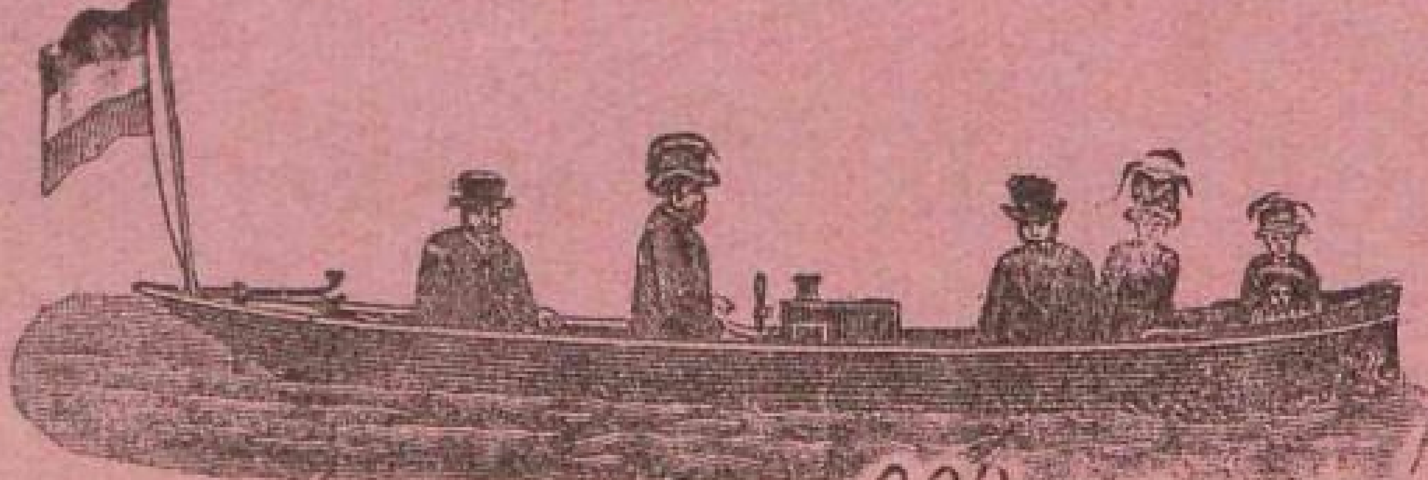
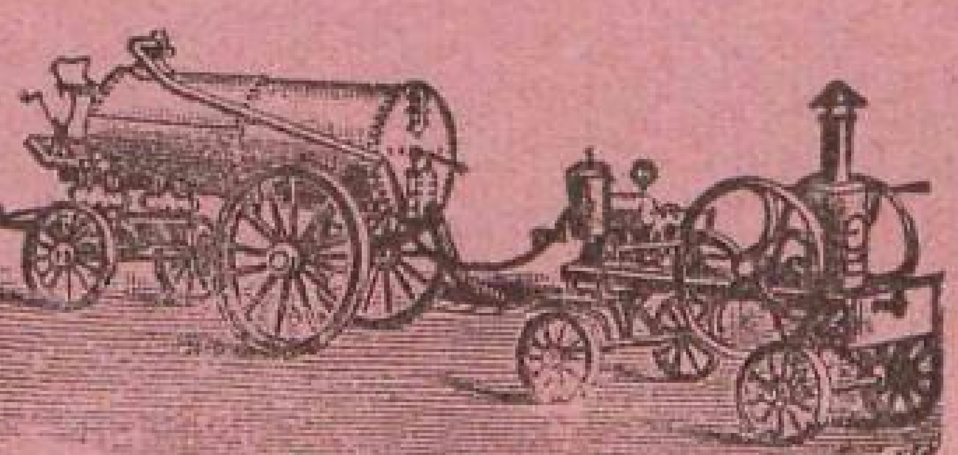

C. Stritzky

Riga

Bier- u. Porter-Brauerei

Nikolaistrasse Nr. 75/77.

Niederlagen für Brauereifüllung:

Herrenstrasse Nr. 1. Tel. 114
und
Alexanderstrasse Nr. 51. Tel. 939.

Niederlagen in den meisten Städten des Reiches.

General-Dépôts:

in

St. Petersburg, Moskau, Warschau, Charkow, Kiew, Taganrog, Simferopol etc.

General-Vertreter:
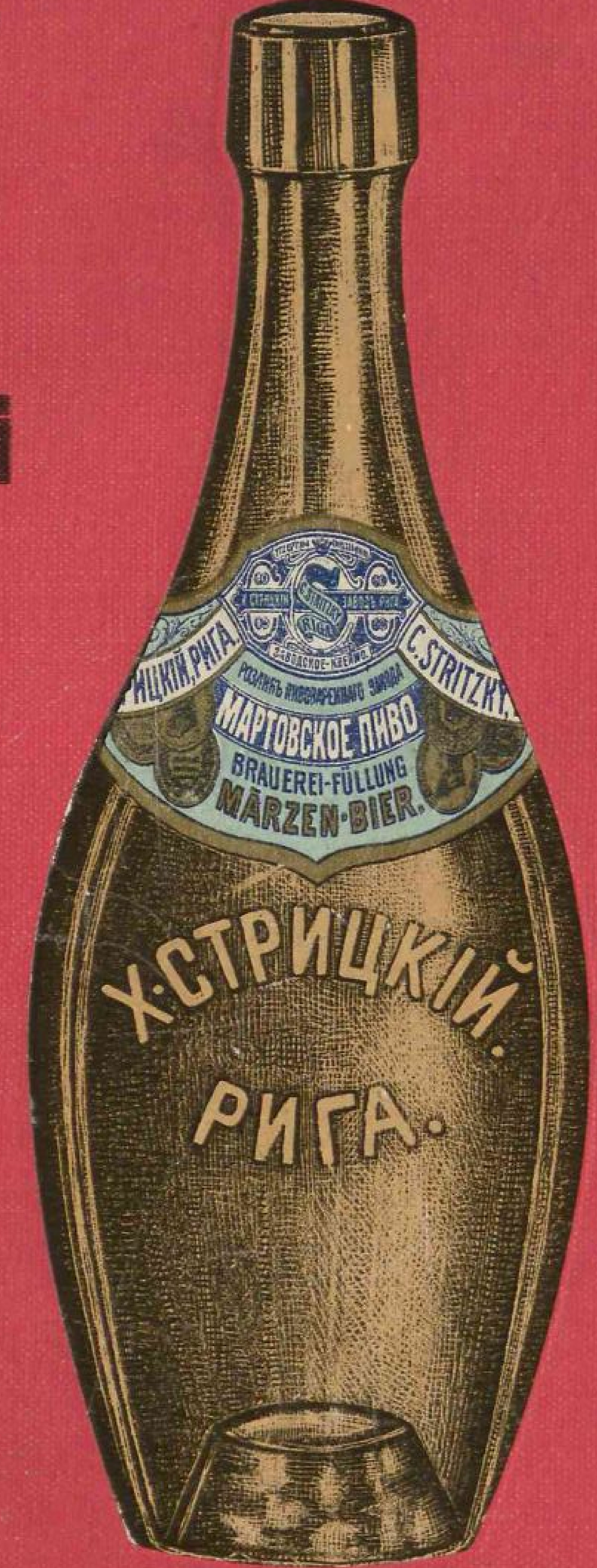
für Ost-Sibirien: Handelshaus
Kunst & Albers, Wladiwostok,
für den Kaukasus und Transkaspien:
S. S. Arsumows Nachf., Gebr. Saakow, Baku.